ಸಂಪುಟ: 21, ಸಂಚಿಕೆ: 338, ಪುಟಗಳು: 8, ಭಾನುವಾರ, 15 ಸೆಪ್ಟೆಂಬರ್ 2024 RNI NO. KARKAN/2002/08054
epaper: www.sanjemugilu.com

ಸುದ್ದಿಗಳ ಹೊನಲು

ಸಂಜೆ ಮುಗಿಲು

ಕನ್ನಡ ಪ್ರಾದೇಶಿಕ ಸಂಜೆ ದಿನಪತ್ರಿಕೆ

ಬೆಂಗಳೂರು। ಬೆಂಗಳೂರು ಗ್ರಾಮಾಂತರ। ಕೋಲಾರ। ಚಿಕ್ಕಬಳ್ಳಾಪುರ। ರಾಮನಗರ। ಮಂಡ್ಯ। ಮೈಸೂರು। ಚಾಮರಾಜನಗರ

₹3

ವೇಣು ಸಾರಥ್ಯದಲ್ಲಿ...

ದಶಪ್ರಮತಿ ಮುದ್ರಣಾಲಯ
dashapramathi mudranalaya
PRE-PRESS PRINTERS
Contact: +91 9483589085 | e-mail: dashapramathimudranalaya@gmail.com
We Undertake Printing of Newspapers | Tabloids | Magazines

ಸುಭಾಷಿತ

ಕೂರಬೇಡಿ, ನಿಲ್ಲಬೇಡಿ, ಇಳಿಯಬೇಡಿ, ಏರುತ್ತಾ ಇರಿ.

। ಮಾಸ್ತಿ ವೆಂಕಟೇಶ ಅಯ್ಯಂಗಾರ್

ಪಂಚಾಂಗ

(ಭಾನುವಾರ 15, ಸೆಪ್ಟೆಂಬರ್-2024)

- ಕ್ರೋಧಿ ನಾಮ ಸಂವತ್ಸರ,
- ದಕ್ಷಿಣಾಯನ, ಭಾದ್ರಪದ ಮಾಸ,
- ಶುಕ್ಲ ಪಕ್ಷ, ದ್ವಾದಶೀ ತಿಥಿ, ಶ್ರವಣ ನಕ್ಷತ್ರ
- ರಾಹುಕಾಲ : 04:49 ರಿಂದ 06:20
- ಗುಳಿಕಕಾಲ : 03:17 ರಿಂದ 04:49
- ಯಮಗಂಡಕಾಲ : 12:14 ರಿಂದ 01:46

ಸಂಕ್ಷಿಪ್ತ ಸುದ್ದಿ

ನಿಗಿ ನಿಗಿ ಕೆಂಡವಾಗಿದ್ದ ನಾಗಮಂಗಲ ಶಾಂತ ಸಚಿವರ ಶಾಂತಿಸಭೆ ಸಕ್ಸಸ್

ಮಂಡ್ಯ: ಗಣೇಶ ಮೂರ್ತಿ ಮೆರವಣಿಗೆ ವೇಳೆ ಕಲ್ಲು ತೂರಾಟದಿಂದ ನಿಗಿನಿಗಿ ಕೆಂಡವಾಗಿದ್ದ ನಾಗಮಂಗಲ ಈಗ ಸಹಜ ಸ್ಥಿತಿಗೆ ಮರಳಿದೆ. ಎರಡೂ ಸಮುದಾಯದ ಮುಖಂಡರೊಂದಿಗೆ ಜಿಲ್ಲಾ ಉಸ್ತುವಾರಿ ಸಚಿವ ಚಲುವನಾರಾಯಣಸ್ವಾಮಿ ನೇತೃತ್ವದಲ್ಲಿ ನಡೆದ ಶಾಂತಿಸಭೆ ಯಶಸ್ವಿಯಾಗಿದೆ. ಅಲ್ಲದೇ ಭಾನುವಾರ (ಇಂದು) ನಿಷೇಧಾಜ್ಞೆ ಮುಕ್ತಾಯವಾಗಲಿದ್ದು, ಇಂದಿನಿಂದ ನಾಗಮಂಗಲದಲ್ಲಿ ಗಣಪತಿ ವಿಸರ್ಜನೆ ಮೆರವಣಿಗೆಗೆ ಅವಕಾಶ ನೀಡಲಾಗಿದೆ. ಬುಧವಾರ ರಾತ್ರಿ ನಾಗಮಂಗಲದಲ್ಲಿ ಗಣೇಶ ಮೂರ್ತಿ ವಿಸರ್ಜನೆ ವೇಳೆ ಕಲ್ಲು ತೂರಾಟದಿಂದಾಗಿ ಗಲಭೆ ಉಂಟಾಗಿ ಅಂದು ರಾತ್ರಿ ಜಾರಿಗೊಳಿಸಿದ್ದ ನಿಷೇಧಾಜ್ಞೆ ತೆರವಾಗಲಿದೆ. ನಿನ್ನೆ ನಾಗಮಂಗಲದ ಸಮುದಾಯ ಭವನದಲ್ಲಿ ಉಭಯ ಸಮುದಾಯದ ಮುಖಂಡರೊಂದಿಗೆ ಸಚಿವ ಚಲುವರಾಯಸ್ವಾಮಿ ಶಾಂತಿಸಭೆ ನಡೆಸಿದ್ರು. ಪುಟ 2

ಪ್ರಧಾನಿ ಹುದ್ದೆಗೆ ಬೆಂಬಲಿಸುವ ಆಫರ್ ಬಂದಿತ್ತು, ನಾನೇ ತಿರಸ್ಕರಿಸಿದೆ

ನವದೆಹಲಿ: 2024ರ ಲೋಕಸಭಾ ಚುನಾವಣೆ ಸಂದರ್ಭದಲ್ಲಿ ರಾಜಕೀಯ ನಾಯಕರೊಬ್ಬರು ನನ್ನನ್ನು ಪ್ರಧಾನಿಹುದ್ದೆಗೆ ಬೆಂಬಲಿಸುವ ಭರವಸೆ ನೀಡಿದ್ದರು. ಆದರೆ ನಾನು ಆ ಆಫರ್ ತಿರಸ್ಕರಿದೆ ಎಂದು ಕೇಂದ್ರ ಸಚಿವ ನಿತಿನ್ ಗಡ್ಕರಿ ಬಹಿರಂಗಪಡಿಸಿದ್ದಾರೆ. ನಾಗ್ಪುರದ ಕಾರ್ಯಕ್ರಮವೊಂದರಲ್ಲಿ ಮಾತನಾಡುತ್ತಾ, ನನಗೆ ಈಗಲೂ ಒಂದು ಘಟನೆ ನೆನಪಿದೆ. ನಾನು ಯಾರ ಹೆಸರನ್ನೂ ಉಲ್ಲೇಖಿಸಲ್ಲ. ಆದ್ರೆ, ಆ ವ್ಯಕ್ತಿ ನೀವು ಪ್ರಧಾನಿಯಾಗಲು ಬಯಸಿದ್ರೆ, ನಾವು ನಿಮ್ಮನ್ನು ಬೆಂಬಲಿಸುತ್ತೇವೆ ಎಂದು ಹೇಳಿದ್ದರು. ನಾನು ಆ ಪ್ರಸ್ತಾವನೆಯನ್ನು ತಿರಸ್ಕರಿಸಿದೆ. ಅಂತಹ ಮಹತ್ವಾಕಾಂಕ್ಷೆಯನ್ನು ಹೊಂದಿಲ್ಲವೆಂದೂ ಹೇಳಿದೆ ಎಂದು ಹೇಳಿದ್ದಾರೆ. ಪುಟ 2

ಓಣಂ ಸುಗ್ಗಿ ಹಬ್ಬದ ಏನಿದರ ವಿಶೇಷತೆ?

ಕೇರಳ: ದೇವರನಾಡು ಕೇರಳ ರಾಜ್ಯದ ವಿಶೇಷ ಹಬ್ಬಗಳಲ್ಲಿ ಒಂದು ಈ ಓಣಂ. ಹಬ್ಬದ ಇತಿಹಾಸ ಪುರಾಣಗಳ ಪ್ರಕಾರ, ಓಣಂ ಅನ್ನು ರಾಜ ಮಹಾಬಲಿಯ ಮರಳಿ ಬರುವ ನೆನಪಿಗಾಗಿ ಆಚರಿಸಲಾಗುತ್ತದೆ. ಇದನ್ನು ತಿರುವೋಣಂ ಎಂದು ಸಹ ಕರೆಯುತ್ತಾರೆ. ಈ ಹಬ್ಬದ ಆಚರಣೆಗಳು ಆಥಂ ದಿನದಂದು ಆರಂಭವಾಗಿ ಹತ್ತು ದಿನಗಳ ಕಾಲ ತಿರುವೋಣಂ ದಿನದವರೆಗೆ ನಡೆಯುತ್ತದೆ. ಹೀಗಾಗಿ ಕೇರಳದ ಜನರಿಗೆ ಈ ಓಣಂ ಪ್ರಮುಖ ಹಬ್ಬಗಳಲ್ಲಿ ಒಂದಾಗಿದೆ ಎನ್ನಬಹುದು.

ಓಣಂ ಹಬ್ಬದ ಇತಿಹಾಸ: ಪುರಾಣಗಳಲ್ಲಿ ಉಲ್ಲೇಖವಿರುವಂತೆ, ಒಂದು ಕಾಲದಲ್ಲಿ ರಾಜ ಮಹಾಬಲಿ ಭೂಲೋಕವನ್ನು ಆಳುತ್ತಿದ್ದನು. ರಾಜನಾಗಿದ್ದ ಆತನು ತನ್ನ ಪ್ರಜೆಗಳ ಮೇಲೆ ಪ್ರೀತಿ ಮತ್ತು ಗೌರವವನ್ನು ಹೊಂದಿದ್ದನು. ಈ ಬಲಿರಾಜನ ರಾಜ್ಯವು ಬಹಳ ಸಮೃದ್ಧಿಯಿಂದ ಕೂಡಿತ್ತು. ಹೀಗಾಗಿ ಅಲ್ಲಿನ ಪ್ರಜೆಗಳೆಲ್ಲರೂ ಬಹಳ ಸಂತೋಷದಿಂದ ಜೀವನ ನಡೆಸುತ್ತಿದ್ದರು. ಹೀಗೆ ಭೂಲೋಕದಲ್ಲಿ ಆಡಳಿತ ನಡೆಸುತ್ತಿದ್ದ ಮಹಾಬಲಿಯು ತನ್ನ ಪರಾಕ್ರಮದಿಂದ ಮೂರು ಲೋಕವನ್ನು ವಶಪಡಿಸಿಕೊಂಡಾಗ, ಇಂದ್ರನು ದೇವಲೋಕದ ನಿಯಂತ್ರಣವನ್ನು ಮರಳಿ ಪಡೆಯಲು ವಿಷ್ಣು ದೇವರ ಸಹಾಯವನ್ನು ಕೋರಿದನು. ಮಹಾಬಲಿ ವಿಷ್ಣುವಿನ ಮಹಾನ್ ಭಕ್ತನಾಗಿದ್ದ ಕಾರಣ ವಿಷ್ಣುವಿಗೆ ಇವರ ನಡುವೆ ಪಕ್ಷಪಾತ ಮಾಡಲು ಕಷ್ಟವಾಯಿತು. ಆದರೆ ಈ ದೇವಲೋಕವನ್ನು ಇಂದ್ರನಿಗೆ ಮರಳಿಸುವ ಸಲುವಾಗಿ ವಿಷ್ಣು ಕುಬ್ಜ ವಾಮನನ ಅವತಾರವನ್ನು ತಾಳಿದನು.

ಮಹಾಬಲಿಯನ್ನು ಭೇಟಿಯಾಗಿ ಮೂರು ಹೆಜ್ಜೆ ಗಾತ್ರದ ಜಮೀನಿನ ಮಾಲಿಕತ್ವದ ಹಕ್ಕನ್ನು ಕೇಳಿದನು, ಈ ವೇಳೆ ರಾಜನು ಇದಕ್ಕೆ ಒಪ್ಪಿಗೆ ನೀಡಿದನು. ಈ ಸಂದರ್ಭದಲ್ಲಿ ವಾಮನ ಅವತಾರದಲ್ಲಿದ್ದ ವಿಷ್ಣುವಿನ ಗಾತ್ರ ಹಿಗ್ಗುತ್ತಾ ಹೋಯಿತು. ಬಲಿ ರಾಜ ವಶಪಡಿಸಿಕೊಂಡ ಸಂಪೂರ್ಣ ಪ್ರದೇಶವನ್ನು ಎರಡು ಹೆಜ್ಜೆಗಳನ್ನಿಡುವ ಮೂಲಕ ವಾಮನನು ಆವರಿಸಿಕೊಂಡನು. ಮೂರನೇ ಹೆಜ್ಜೆಯನ್ನು ಎಲ್ಲಿ ಇಡುವುದೆಂದು ನೋಡಿದಾಗ, ಪುಟ 2

ಜೀವ ಬೆದರಿಕೆ, ಜಾತಿ ನಿಂದನೆ ಆರೋಪದಲ್ಲಿ ಶಾಸಕ ಮುನಿರತ್ನ

2 ದಿನ ಪೊಲೀಸ್ ಕಸ್ಟಡಿ

ಬೆಂಗಳೂರು: ಜೀವ ಬೆದರಿಕೆ, ಜಾತಿ ನಿಂದನೆ ಆರೋಪದಲ್ಲಿ ಬಂಧಿಸಲ್ಪಟ್ಟಿರುವ ಆರ್ . ಆರ್ ನಗರ ವಿಧಾನಸಭಾ ಕ್ಷೇತ್ರದ ಬಿಜೆಪಿ ಶಾಸಕ ಮುನಿರತ್ನ ಅವರನ್ನು ನ್ಯಾಯಾಧೀಶರು ಎರಡು ದಿನ ಪೊಲೀಸ್ ಕಸ್ಟಡಿಗೆ ನೀಡಿದ್ದಾರೆ. ಶನಿವಾರ ಪೊಲೀಸರು ಮುನಿರತ್ನ ಅವರನ್ನು ಕೋಲಾರ ಜಿಲ್ಲೆಯ ಮುಳಬಾಗಿಲು ತಾಲೂಕಿನ ನಂಗಲಿ ಗ್ರಾಮದ ಬಳಿ ಬಂಧಿಸಿ ಕರೆತಂದರು. ರಾತ್ರಿ ಆರೋಗ್ಯ ತಪಾಸಣೆ ನಡೆಸಿ, ಬಳಿಕ ನ್ಯಾಯಾಧೀಶರ ಮುಂದೆ ಹಾಜರು ಪಡಿಸಿದರು.

ಪೊಲೀಸರು ಒಂದು ವಾರ ಕಸ್ಟಡಿಗೆ ನೀಡುವಂತೆ ನ್ಯಾಯಾಧೀಶ ಸಂತೋಷ್ ಗಜಾನನ ಭಟ್ ಅವರಿಗೆ ಮನವಿ ಮಾಡಿದರು. ವಿಚಾರಣೆ ನಡೆಸಿದ ನ್ಯಾಯಾಧೀಶರು ಎರಡು ದಿನಗಳ ಕಾಲ ಪೊಲೀಸ್ ಕಸ್ಟಡಿಗೆ ನೀಡಿ ಆದೇಶ ಹೊರಡಿಸಿದರು.

ಮಧ್ಯರಾತ್ರಿ ಒಂದುವರೆ ಗಂಟೆ ವಿಚಾರಣೆ: ಬಂಧನ ಬಳಿಕ ಬಿಜೆಪಿ ಶಾಸಕ ಮುನಿರತ್ನ ಮಂಕಾಗಿದ್ದರು. ಶನಿವಾರ ಸಂಜೆ ಏನೂ ಮಾತನಾಡದೆ ಮೌನಕ್ಕೆ ಜಾರಿದ್ದರು. ಪೊಲೀಸರು ಶಾಸಕ ಮುನಿರತ್ನ ಅವರನ್ನು ಅಶೋಕ್ ನಗರ ಠಾಣೆಗೆ ಕರೆತಂದರು. ಮಧ್ಯರಾತ್ರಿ 12 ರಿಂದ 1.30ರವರೆಗೆ ಸತತ ಒಂದುವರೆ ಗಂಟೆಗಳ ಕಾಲ ಶೇಷಾದ್ರಿಪುರಂ ಎಸಿಪಿ ಪ್ರಕಾಶ್ ವಿಚಾರಣೆ ನಡೆಸಿದರು. ಪುಟ 2

ಡಿಸಿಎಂ ಕೊಟ್ಟ ಡೆಡ್ ಲೈನ್ ಮುಗಿಯುವ ಹಂತ

ಕೆಲಸಕ್ಕೆ ಪಾಲಿಕೆಯಿಂದ ಮತ್ತಷ್ಟು ವೇಗ

ಬೆಂಗಳೂರು: ರಾಜಧಾನಿಯ ರಸ್ತೆಗುಂಡಿಗಳನ್ನ ಮುಚ್ಚುವ ಕೆಲಸ ಆರಂಭಿಸಿರೋ ಬಿಬಿಎಂಪಿ, ಡಿಸಿಎಂ ಡಿಕೆ ಶಿವಕುಮಾರ್ ಕೊಟ್ಟಿದ್ದ ಡೆಡ್ ಲೈನ್ ಹತ್ತಿರವಾಗ್ತಿರೋ ಬೆನ್ನಲ್ಲೆ ಮತ್ತಷ್ಟು ಅಲರ್ಟ್ ಆಗಿದೆ. ಬೆಂಗಳೂರಿನ ರಸ್ತೆಗಳನ್ನ ಗುಂಡಿಮುಕ್ತ ಮಾಡದಿದ್ರೆ ಸಸ್ಪೆಂಡ್ ಮಾಡ್ತೀನಿ ಎಂದಿದ್ದ ಡಿಸಿಎಂ ಎಚ್ಚರಿಕೆಗೆ ಬೆಚ್ಚಿದ ಪಾಲಿಕೆ ಹಗಲು-ರಾತ್ರಿ ಎನ್ನದೇ ಗುಂಡಿ ಮುಚ್ಚುವ ಕೆಲಸ ಮಾಡ್ತಿದೆ. ಸದ್ಯ ಕಳೆದ ಐದು ದಿನಗಳಿಂದ ಗುಂಡಿ ಮುಚ್ಚುವ ಕೆಲಸ ಮಾಡ್ತಿರೋ ಪಾಲಿಕೆ ನಿನ್ನೆ ಯಲಹಂಕ ವಲಯದ ಸಹಕಾರನಗರ ಸುತ್ತಮುತ್ತ ರಸ್ತೆಗುಂಡಿಗಳಿಗೆ ತೇಪೆ ಹಚ್ಚಿದ್ರು. ವಲಯ ಆಯುಕ್ತರು, ಜಂಟಿ ಆಯುಕ್ತರು ಸೇರಿದಂತೆ ಪಾಲಿಕೆ ಅಧಿಕಾರಿಗಳು ಸ್ಥಳದಲ್ಲಿ ಹಾಜರಿದ್ದು ಗುಂಡಿ ಮುಚ್ಚಿಸಿದ್ರು. ಪುಟ 2

ಹೈತಿಯಲ್ಲಿ ಪೆಟ್ರೋಲ್ ತುಂಬಿದ್ದ ಟ್ಯಾಂಕರ್ ಪಲ್ಟಿ, ಭಾರಿ ಸ್ಫೋಟ

25 ಮಂದಿ ಸಾವು, 40 ಜನರಿಗೆ ಗಾಯ

ಹೈತಿ: ಪೆಟ್ರೋಲ್ ಸಾಗಿಸುತ್ತಿದ್ದ ಟ್ಯಾಂಕರ್ ಪಲ್ಟಿಯಾದ ಪರಿಣಾಮ ಭಾರಿ ಸ್ಫೋಟ ಸಂಭವಿಸಿ 25 ಮಂದಿ ಸಾವನ್ನಪ್ಪಿರುವ ಘಟನೆ ಹೈತಿಯಲ್ಲಿ ನಡೆದಿದೆ. 40 ಜನರು ಗಂಭೀರವಾಗಿ ಗಾಯಗೊಂಡಿದ್ದಾರೆ. ಗಂಭೀರವಾಗಿ ಸುಟ್ಟ ರೋಗಿಗಳಿಗೆ ಚಿಕಿತ್ಸೆ ನೀಡಲು ಹೈತಿಯ ಆಸ್ಪತ್ರೆಗಳು ಸಾಕಷ್ಟು ಸೌಲಭ್ಯಗಳನ್ನು ಹೊಂದಿಲ್ಲ.

1.2 ಕೋಟಿ ಜನಸಂಖ್ಯೆ ಹೊಂದಿರುವ ಈ ದೇಶವು ಇಂಧನ ಕೊರತೆಯಿಂದ ಸಂಕಷ್ಟದಲ್ಲಿದೆ. ಗುಂಪುಗಳ ನಡುವಿನ ಕಾಳಗದಿಂದಾಗಿ ದೇಶಕ್ಕೆ ಸರಕುಗಳನ್ನು ಆಮದು ಮಾಡಿಕೊಳ್ಳುವುದು ಕಷ್ಟಕರವಾಗಿದೆ. ಮೂರು ವರ್ಷಗಳ ಹಿಂದೆ ಪ್ರಬಲ ಭೂಕಂಪದಿಂದ ತತ್ತರಿಸಿದ್ದ 60,000 ಜನರು ವಾಸಿಸುವ ಮಿರಾಗೋನೆಯಲ್ಲಿ ಶನಿವಾರದ ಅಪಘಾತ ಸಂಭವಿಸಿದೆ. ಪುಟ 2

ಯುವತಿ ಮೇಲೆ ಅತ್ಯಾಚಾರ

ಟಿಎಂಸಿ ನಾಯಕನ ಬಂಧನ

ಪಶ್ಚಿಮ ಬಂಗಾಳ: ತನ್ನ ನಿವಾಸದಲ್ಲಿ ಯುವತಿಯ ಮೇಲೆ ಅತ್ಯಾಚಾರ ನಡೆಸಿದ ಆರೋಪದ ಮೇಲೆ ತೃಣಮೂಲ ಕಾಂಗ್ರೆಸ್ ನಾಯಕನನ್ನು ಪಶ್ಚಿಮ ಬಂಗಾಳ ಪೊಲೀಸರು ಬಂಧಿಸಿದ್ದಾರೆ ಎಂದು ಅಧಿಕಾರಿಗಳು ತಿಳಿಸಿದ್ದಾರೆ. ಟ್ರೇಡ್ ಯೂನಿಯನ್ ನಾಯಕರಾಗಿರುವ ಆರೋಪಿ ನಾರಾಯಣ ಮಿತ್ರನನ್ನು ಯುವತಿ ಕುಟುಂಬ ನೀಡಿರುವ ದೂರಿನ ಮೇರೆಗೆ ಬಂಧಿಸಲಾಗಿದೆ, ಮಿತ್ರ ಅವರು ಬಂಕೂರಿನ ತನ್ನ ಮನೆಯಲ್ಲಿ 2-3 ದಿನಗಳ ಕಾಲ ತನ್ನ ಮೇಲೆ ಅತ್ಯಾಚಾರವೆಸಗಿದ್ದಾರೆ ಎಂದು ಆಕೆ ಆರೋಪಿಸಿದ್ದಾರೆ.

ಎಫ್ಐಆರ್ ದಾಖಲಾಗಿದ್ದು, ಮಿತ್ರನನ್ನು ಬಂಧಿಸಲಾಗಿದೆ ಎಂದು ಅಧಿಕಾರಿಗಳು ತಿಳಿಸಿದ್ದಾರೆ. ನಂತರ, ತೃಣಮೂಲ ಕಾಂಗ್ರೆಸ್ ನಾಯಕನನ್ನು ತಮ್ಮ ಟ್ರೇಡ್ ಯೂನಿಯನ್‌ನಿಂದ ಅಮಾನತುಗೊಳಿಸಿದೆ.

ಸಮಾಜವಾದಿ ಪಕ್ಷದ ಶಾಸಕನ ಮನೆಯಲ್ಲಿ ಕೆಲಸದಾಕೆಯ ಶವ ಪತ್ತೆ ಸಮಾಜವಾದಿ ಪಕ್ಷದ ಶಾಸಕರೊಬ್ಬರ ಮನೆಯಲ್ಲಿ ಕೆಲಸದಾಕೆ ಶವವಾಗಿ ಪತ್ತೆಯಾಗಿದೆ. ಈ ಘಟನೆ ಉತ್ತರ ಪ್ರದೇಶದ ಭದೋಹಿ ಜಿಲ್ಲೆಯಲ್ಲಿ ನಡೆದಿದೆ. 17 ವರ್ಷದ ಬಾಲಕಿ ಶವ ಪತ್ತೆಯಾಗಿದ್ದು, ಆತ್ಮಹತ್ಯೆ ಎಂದು ಪೊಲೀಸರು ಶಂಕೆ ವ್ಯಕ್ತಪಡಿಸಿದ್ದಾರೆ. ಪುಟ 2

ರಷ್ಯಾ ಸೇನೆಯಲ್ಲಿ ಸಿಲುಕಿದ್ದ ಕಲಬುರಗಿಯ 3 ಯುವಕರು

ಮರಳಿ ತಾಯ್ನಾಡಿಗೆ

ಕಲಬುರಗಿ: ರಷ್ಯಾದಲ್ಲಿ ಸಿಲುಕಿಕೊಂಡಿದ್ದ ಕಲಬುರಗಿಯ ಮೂವರು ಯುವಕರು ತಾಯ್ನಾಡಿಗೆ ಮರಳಿದ್ದಾರೆ. ಕಲಬುರಗಿಯ ಮೂವರು ಸೇರಿ ಒಟ್ಟು ಆರು ಜನ ಭಾರತೀಯರು ತವರಿಗೆ ವಾಪಸ್ ಆಗಿದ್ದಾರೆ. ಕಲಬುರಗಿಯ ನೂರಾನಿ ಮೊಹಲ್ಲಾ ನಿವಾಸಿ ಸೈಯದ್ ಇಲಿಯಾಸ್ ಹುಸೇನಿ, ಇಸ್ಲಾಮಬಾದ್ ಕಾಲೋನಿ ನಿವಾಸಿ ಮೊಹಮ್ಮದ್ ಸಮೀರ್, ಮಿಜಗುರಿ ಪ್ರದೇಶದ ಮೊಹಮ್ಮದ್ ನಯೂಮ್ ವಾಪಸ್ ಆದ ಯುವಕರು.

ಯುವಕರು ಮುಂಬೈ ಮೂಲದ ಏಜೆಂಟ್ ಮೂಲಕ ರಷ್ಯಾಗೆ ತೆರಳಿದ್ದರು. ಮುಂಬೈ ಮೂಲದ ಏಜೆಂಟ್ ಈ ಯುವಕರಿಗೆ ರಷ್ಯಾದಲ್ಲಿ ಕೆಲಸ ಕೊಡಿಸುವುದಾಗಿ ಹೇಳಿ ಕಳುಹಿಸಿದ್ದರು. ಆದರೆ, ಯುವಕರನ್ನು ರಷ್ಯಾ ಸೇನೆ ಯುದ್ಧ ಭೂಮಿಯಲ್ಲಿ ಬಳಸಿಕೊಂಡಿತ್ತು. ಯುವಕರಿಗೆ ರಷ್ಯಾದ ಸೈನ್ಯದಲ್ಲಿ ಬಂಕರ್ ಅಗೆಯುವ ಕೆಲಸ ನೀಡಲಾಗಿತ್ತು. ಈ ಕುರಿತು ಯುವಕರು ವಿಡಿಯೋ ಮಾಡಿ ಕಷ್ಟ ತೋಡಿಕೊಂಡಿದ್ದರು.

ಬಳಿಕ, ರಾಜ್ಯಸಭೆ ವಿರೋಧ ಪಕ್ಷದ ನಾಯಕ ಮಲ್ಲಿಕಾರ್ಜುನ್ ಖರ್ಗೆ ಯುವಕರನ್ನು ಮರಳಿ ತರುವಂತೆ ಕೇಂದ್ರ ಸರ್ಕಾರಕ್ಕೆ ಪತ್ರ ಬರೆದು ಒತ್ತಾಯಿಸಿದ್ದರು. ಆರೇಳು ತಿಂಗಳ ಬಳಿಕ ಯುವಕರು ತಾಯ್ನಾಡಿಗೆ ಮರಳಿದ್ದಾರೆ. ಪುಟ 2

ಹಿಜಾಬ್ ಧರಿಸಿಲ್ಲ ಎಂದು ಮಹಿಳೆಯರ ಮೇಲೆ ಹಲ್ಲೆ

ಬಾಂಗ್ಲಾದೇಶ: ಬಾಂಗ್ಲಾದೇಶವು ಕೂಡ ಅಫ್ಘಾನಿಸ್ತಾನದಂತಾಗುತ್ತಿದೆ, ಹಿಜಾಬ್ ಧರಿಸಿಲ್ಲ ಎಂದು ಸಾರ್ವಜನಿಕವಾಗಿ ಮಹಿಳೆಯರ ಮೇಲೆ ಹಲ್ಲೆ ನಡೆಸಿರುವ ಕೆಲವು ವಿಡಿಯೋಗಳು ಸಾಮಾಜಿಕ ಜಾಲತಾಣಗಳಲ್ಲಿ ವೈರಲ್ ಆಗಿವೆ. ಪ್ರಸಿದ್ಧ ಕಾಕ್ಸ್ ಬಜಾರ್ ನಲ್ಲಿ ರಸ್ತೆಯಲ್ಲಿ ಹೋಗುವ ಮಹಿಳೆಯರ ಮೇಲೆ ಹಲ್ಲೆ ನಡೆಸುತ್ತಿದ್ದಾರೆ. ದು ದೇಶಾದ್ಯಂತ ಆಕ್ರೋಶವನ್ನು ಹುಟ್ಟುಹಾಕಿದೆ.

ಸಾಮಾಜಿಕ ಮಾಧ್ಯಮ ಪ್ಲಾಟ್‌ಫಾರ್ಮ್ ಎಕ್ಸ್ ನಲ್ಲಿ ವೈರಲ್ ಆಗಿರುವ ವೀಡಿಯೊಗಳಲ್ಲಿ, ಹಲವಾರು ಮಹಿಳೆಯರನ್ನು ಗುರಿಯಾಗಿಟ್ಟುಕೊಂಡು ಪುರುಷರು ದಾಳಿ ನಡೆಸುತ್ತಿರುವುದನ್ನು ಕಾಣಬಹುದು. ಓರ್ವ ಮಹಿಳೆಯನ್ನು ದೊಣ್ಣೆಯಿಂದ ಥಳಿಸಲಾಗಿದ್ದು, ಪುಟ 2

ಪರಪ್ಪನ ಅಗ್ರಹಾರ ಜೈಲಿನ ಮೇಲೆ ಸಿಸಿಬಿ ದಾಳಿ

ವಿಲ್ಸನ್ ಗಾರ್ಡನ್ ನಾಗನ ಮೊಬೈಲ್ ವಶಕ್ಕೆ

ಬೆಂಗಳೂರು: ಬೆಂಗಳೂರು ಕೇಂದ್ರ ಕಾರಾಗೃಹದಲ್ಲಿ ಆರೋಪಿ ದರ್ಶನ್‌ಗೆ ರಾಜಾತಿಥ್ಯ ನೀಡಿದ್ದ ಫೋಟೋ ವೈರಲ್ ಆಗಿತ್ತು. ಇದು ಸಾಕಷ್ಟು ವಿವಾದಕ್ಕೆ ಕಾರಣವಾಗಿತ್ತು. ಫೋಟೋದಲ್ಲಿ ಆರೋಪಿ ದರ್ಶನ್ ಜೊತೆ ರೌಡಿಶೀಟರ್ ವಿಲ್ಸನ್ ಗಾರ್ಡನ್ ನಾಗ ಕೂಡ ಇದ್ದನು. ಇದೀಗ, ಪರಪ್ಪನ ಅಗ್ರಹಾರ ಜೈಲಿನ ಮೇಲೆ ಸಿಸಿಬಿ ಪೊಲೀಸರು ದಾಳಿ ಮಾಡಿದ್ದಾರೆ.

ರೌಡಿಶೀಟರ್ ವಿಲ್ಸನ್‌ಗಾರ್ಡನ್ ನಾಗ ಜೈಲಿನಿಂದಲೇ ಧಮ್ಕಿ ಹಾಕುತ್ತಿದ್ದನು. ಈ ವಿಚಾರ ತಿಳಿದ ಸಿಸಿಬಿ ಅಧಿಕಾರಿಗಳು ಶನಿವಾರ ಪರಪ್ಪನ ಅಗ್ರಹಾರ ಜೈಲಿನ ಮೇಲೆ ದಾಳಿ ಮಾಡಿದ್ದಾರೆ. ತಪಾಸಣೆ ವೇಳೆ ವಿಲ್ಸನ್ ಗಾರ್ಡನ್ ನಾಗ ಮತ್ತು ಆತನ ಸಹಚರರ ಸುಮಾರು 18 ಮೊಬೈಲ್ ಫೋನ್ ವಶಕ್ಕೆ ಪಡೆದಿದ್ದಾರೆ. ಸಿಸಿಬಿ ಅಧಿಕಾರಿಗಳು ಮೊಬೈಲ್ ಜೊತೆಗೆ ಡ್ರಗ್ಸ್ ಹಾಗೂ ಹಣವನ್ನೂ ಸೀಜ್ ಮಾಡಿದ್ದಾರೆ. ಪುಟ 2

ಹಣ ವಾಪಸ್ ಕೇಳಿದ್ದಕ್ಕೆ ಮಾರಣಾಂತಿಕ ಹಲ್ಲೆ ನಡೆಸಿದ ದುಷ್ಕರ್ಮಿಗಳು

ಮೈಸೂರು: ಕೊಟ್ಟ ಸಾಲ ಮರಳಿ ಕೇಳಿದ್ದಕ್ಕೆ ಮಾರಣಾಂತಿಕ ಹಲ್ಲೆ ನಡೆಸಿದ ಘಟನೆ ಹುಣಸೂರು ತಾಲ್ಲೂಕಿನ ಬನ್ನಿಕುಪ್ಪೆಯಲ್ಲಿ ನಡೆದಿದೆ.ಮೂಡಲಕೊಪ್ಪಲು ನಿವಾಸಿ ನಾಗೇಶ್ ಹಲ್ಲೆಗೊಳಗಾದವರು. ಜಯಣ್ಣ, ಸುದೀಪ್ ಹಾಗೂ ಲೋಕೇಶ್ ಎಂಬವರು ಹಲ್ಲೆ ಮಾಡಿದ್ದಾರೆ. ಆರೋಪಿಗಳು ಹಲ್ಲೆ ನಡೆಸುತ್ತಿರುವ ದೃಶ್ಯ ಸಿಸಿಟಿವಿಯಲ್ಲಿ ಸೆರೆಯಾಗಿದೆ. ನಾಗೇಶ್‌ರಿಂದ ಕಾಡನಕೊಪ್ಪಲಿನ ಜಯಣ್ಣ ಎಂಬಾತ 25,000 ರೂ. ಹಣ ಸಾಲ ಪಡೆದಿದ್ದ. ಬಳಿಕ 15 ಸಾವಿರ ಹಣ ವಾಪಸ್ ಕೊಟ್ಟು 10,000 ರೂ. ಬಾಕಿ ಉಳಿಸಿಕೊಂಡಿದ್ದ. ಗ್ರಾಮದ ಬಾರ್ ಬಳಿ ಜಯಣ್ಣ ಸಿಕ್ಕಾಗ ಬಾಕಿ ಹಣವನ್ನು ನಾಗೇಶ್ ಕೇಳಿದ್ದಾರೆ. ಈ ವೇಳೆ ಜಯಣ್ಣ ಹಾಗೂ ಆತನ ಸ್ನೇಹಿತರು ಸೇರಿಕೊಂಡು ಹಲ್ಲೆ ನಡೆಸಿದ್ದಾರೆ. ಈ ಸಂಬಂಧ ಗಾಯಾಳು ನಾಗೇಶ್ ಪುತ್ರ ಅಭಿಷೇಕ್ ಬಿಳಿಕೆರೆ ಪೊಲೀಸ್ ಠಾಣೆಯಲ್ಲಿ ದೂರು ನೀಡಿದ್ದಾರೆ. ಪೊಲೀಸರು ಹಲ್ಲೆ ನಡೆಸಿದವರನ್ನು ವಶಕ್ಕೆ ಪಡೆದು ವಿಚಾರಣೆ ನಡೆಸುತ್ತಿದ್ದಾರೆ.

ಒಂದೇ ಹಗಕ್ಕೆ ನೇಣು ಬಿಗಿದು ಅಪ್ರಾಪ್ತ ಪ್ರೇಮಿಗಳ ಆತ್ಮಹತ್ಯೆ

ಚಿಕ್ಕಬಳ್ಳಾಪುರ: ಹದಿಹರೆಯದ ವಯಸ್ಸಲ್ಲೇ ಪ್ರೀತಿ-ಪ್ರೇಮ-ಪ್ರಣಯ ಅಂತಾ ಸುತ್ತಾಡಿದ ಜೋಡಿ ಕೊನೆಗೆ ಒಂದೇ ಹಗ್ಗದಲ್ಲಿ ಮಾವಿನ ಮರಕ್ಕೆ ನೇಣು ಬಿಗಿದುಕೊಂಡು ಆತ್ಮಹತ್ಯೆ ಮಾಡಿಕೊಂಡಿರುವ ಘಟನೆ ಚಿಕ್ಕಬಳ್ಳಾಪುರ ಜಿಲ್ಲೆಯ ಶಿಡ್ಲಘಟ್ಟ ತಾಲೂಕಿನ ಚಿಕ್ಕದಾಸೇನಹಳ್ಳಿ ಗ್ರಾಮದ ಬಳಿ ನಡೆದಿದೆ.

ಮೂಲತಃ ಚಿಂತಾಮಣಿ ತಾಲೂಕಿನ ಸೀತಾರಾಮಪುರ ಗ್ರಾಮದ ವಂದನಾ ಹಾಗೂ ನವೀನ್ ಆತ್ಮಹತ್ಯೆ ಮಾಡಿಕೊಂಡ ಪ್ರೇಮಿಗಳು. ಇವರಿಬ್ಬರು ಒಂದೇ ಗ್ರಾಮದವರಾಗಿದ್ದು, ಹದಿಹರೆಯದ ವಯಸ್ಸಲ್ಲಿ ಪರಸ್ಪರ ಪ್ರೀತಿಸಿ ಮನೆ ಬಿಟ್ಟು ಹೋಗಿದ್ದರು. ಈ ಸಂಬಂಧ 4 ತಿಂಗಳ ಹಿಂದೆಯೇ ಪೊಲೀಸ್ ಠಾಣೆಯಲ್ಲಿ ಪ್ರಕರಣ ದಾಖಲಾಗಿದ್ದು, ಬಾಲಕಿಯನ್ನು ಸಾಂತ್ವನ ಕೇಂದ್ರಕ್ಕೆ ಬಿಡಲಾಗಿತ್ತು. ಇನ್ನು ಯುವಕನ ವಿರುದ್ಧ ಪ್ರಕರಣ ದಾಖಲಿಸಿ ನ್ಯಾಯಾಂಗ ಬಂಧನಕ್ಕೆ ಒಪ್ಪಿಸಲಾಗಿತ್ತು. ಸಾಂತ್ವನ ಕೇಂದ್ರದಲ್ಲಿದ್ದ ಬಾಲಕಿ ಚಿಕ್ಕಬಳ್ಳಾಪುರ ನಗರದ ಸರ್ಕಾರಿ ಪ್ರೌಢಶಾಲೆಯಲ್ಲಿ ವ್ಯಾಸಂಗ ಮಾಡುತ್ತಿದ್ದಳು. ಕಳೆದ ಎರಡು ದಿನಗಳ ಹಿಂದೆ ಜೈಲಿನಿಂದ ಜಾಮೀನಿನ ಮೇರೆಗೆ ಬಿಡುಗಡೆಯಾಗಿ ಬಂದಿದ್ದ ಯುವಕ ಶಾಲೆಯ ಬಳಿ ಬಂದು ಬಾಲಕಿಯನ್ನು ಕರೆದುಕೊಂಡು ಹೋಗಿದ್ದಾನೆ. ಬಳಿಕ ಇಬ್ಬರೂ ಆತ್ಮಹತ್ಯೆ ಮಾಡಿಕೊಂಡಿದ್ದಾರೆ. ಶಿಡ್ಲಘಟ್ಟ ಗ್ರಾಮಾಂತರ ಪೊಲೀಸ್ ಠಾಣಾ ವ್ಯಾಪ್ತಿಯಲ್ಲಿ ಘಟನೆ ನಡೆದಿದ್ದು, ಪೊಲೀಸರು ಭೇಟಿ ನೀಡಿ ಪರಿಶೀಲನೆ ನಡೆಸಿದ್ದಾರೆ.

ಕಾವೇರಿ ತೀರ್ಥೋದ್ಭವಕ್ಕೆ ಮುಹೂರ್ತ ಫಿಕ್ಸ್

ಮಡಿಕೇರಿ: ಪ್ರತಿ ವರ್ಷದಂತೆ ಈ ವರ್ಷವೂ ಜಿಲ್ಲೆಯ ತಲಕಾವೇರಿಯಲ್ಲಿ ಪವಿತ್ರ ಕಾವೇರಿ ತೀರ್ಥೋದ್ಭವಕ್ಕೆ ಮುಹೂರ್ತ ಫಿಕ್ಸ್ ಆಗಿದೆ.

ಕೊಡಗಿನ ತಲಕಾವೇರಿಯಲ್ಲಿರುವ ತೀರ್ಥ ಕುಂಡಿಕೆಯಲ್ಲಿ ಅ.17 ರಂದು ಗುರುವಾರ ಬೆಳಗ್ಗೆ 7:40 ಕ್ಕೆ ಸಲ್ಲುವ ತುಲಾ ಲಗ್ನದಲ್ಲಿ ಕಾವೇರಿ ತೀರ್ಥ ರೂಪದಲ್ಲಿ ಉಗಮವಾಗಲಿದೆ. ಕಾವೇರಿಯ ಉಗಮ ಸ್ಥಳ ತಲಕಾವೇರಿಯ ಪವಿತ್ರ ಕುಂಡಿಕೆಯಲ್ಲಿ ಕಾವೇರಿ ತೀರ್ಥರೂಪಿಣಿಯಾಗಿ ಉಕ್ಕಿ ಬರುತ್ತಾಳೆಂಬ ನಂಬಿಕೆ ಇದೆ. ಜೀವನದಿ ಕಾವೇರಿ ಉಗಮ ಸ್ಥಾನ ತಲಕಾವೇರಿಯ ಬ್ರಹ್ಮಕುಂಡಿಕೆಯಲ್ಲಿ ಮಾತೆ ಕಾವೇರಿ ಜಲರೂಪದಲ್ಲಿ ದರ್ಶನ ಕೊಡುತ್ತಾಳೆ ಎಂದು ನಂಬಲಾಗುವ ಪವಿತ್ರ ತೀರ್ಥೋದ್ಭವಕ್ಕೆ ಈಗಾಗಲೇ ಸಿದ್ಧತೆ ಕಾರ್ಯಗಳ ಚರ್ಚೆ ನಡೆಸಲಾಗುತ್ತಿದೆ. ಪ್ರತಿ ವರ್ಷವೂ ತುಲಾ ಮಾಸದಲ್ಲಿ ನಡೆಯುವ ಈ ಜಾತ್ರೆಗೆ ಸೆ.26 ರಿಂದಲೇ ಸಿದ್ಧತೆ ಶುರುವಾಗುತ್ತದೆ. ಅಕ್ಟೋಬರ್ ಕಾಲಿಡುತ್ತಿದ್ದಂತೆಯೇ ಭಾಗಮಂಡಲ, ತಲಕಾವೇರಿಯಲ್ಲಿ ಸಂಭ್ರಮದ ವಾತಾವರಣ ನಿರ್ಮಾಣ ಆಗುತ್ತದೆ. ಇದುವರೆಗೂ ಕಾವೇರಿ ಭಕ್ತರ ಉತ್ಸಾಹಕ್ಕೆ ಯಾವುದೇ ಅಡ್ಡಿಯಾಗಿರಲಿಲ್ಲ. ಈ ಬಾರಿ ಬೆಳಗ್ಗೆ ತೀರ್ಥೋದ್ಭವ ಅಗುತ್ತಿರುವುದರಿಂದ ರಾಜ್ಯದ ನಾನಾ ಭಾಗಗಳಿಂದ ಸಹಸ್ರಾರು ಸಂಖ್ಯೆಯಲ್ಲಿ ಭಕ್ತರು ಅಗಮಿಸುವ ನಿರೀಕ್ಷೆ ಇದೆ ಎನ್ನಲಾಗಿದೆ.

ನಾಗಮಂಗಲದ ಕೋಮು ಗಲಭೆ
ಕೇರಳ ಮುಸ್ಲಿಮರ ಕೈವಾಡ ಇದ್ಯಾ?

ಮಂಡ್ಯ: ಗಣೇಶ ಮೂರ್ತಿ ಮೆರವಣಿಗೆ ವೇಳೆ ಕಲ್ಲು ತೂರಾಟದಿಂದ ನಿಗಿನಿಗಿ ಕೆಂಡವಾಗಿದ್ದ ನಾಗಮಂಗಲ ಈಗ ಸಹಜ ಸ್ಥಿತಿಗೆ ಮರಳಿದೆ. ಸಚಿವ ಚಲುವನಾರಾಯಣಸ್ವಾಮಿ ನೇತೃತ್ವದಲ್ಲಿ ನಡೆದ ಶಾಂತಿಸಭೆ ಯಶಸ್ವಿಯಾಗಿದೆ. ಅಲ್ಲದೇ ಭಾನುವಾರ (ಇಂದು) ನಿಷೇಧಾಜ್ಞೆ ತೆರವಾಗಿದೆ. ಈ ನಡುವೆ ಕೋಮು ಗಲಭೆಗೆ ಸಂಬಂಧಿಸಿದಂತೆ ನಡೆಯುತ್ತಿರುವ ತನಿಖೆಯಲ್ಲಿ ಸ್ಫೋಟಕ ವಿಚಾರಗಳು ಬೆಳಿಗೆ ಬಂದಿದೆ.

ನಾಗಮಂಗಲದ ಕೋಮು ಗಲಭೆಗೆ ಕೇರಳ ಲಿಂಕ್ ಇರೋದು ಮೇಲ್ನೋಟಕ್ಕೆ ಕಂಡುಬಂದಿದೆ. ಅಲ್ಲದೇ ನಿಷೇಧಿತ ಪಿಎಫ್ಐ ಸಂಘಟನೆ ಸದಸ್ಯರೂ ಈ ಗಲಭೆ ಹಿಂದಿದ್ದಾರೆ, ಕೃತ್ಯಕ್ಕೆ ಮೊದಲೇ ಪ್ಲ್ಯಾನ್ ಮಾಡಿದ್ದರು ಎಂಬ ಶಂಕೆಯೂ ವ್ಯಕ್ತವಾಗಿದೆ.

ಈ ಅನುಮಾನಕ್ಕೆ ಎಫ್ಐಆರ್‌ನಲ್ಲಿ ಉಲ್ಲೇಖವಾಗಿರುವ ಆ ಎರಡು ಹೆಸರುಗಳು ಕಾರಣವಾಗಿದೆ. ಹೌದು. ಎಫ್ಐಆರ್‌ನಲ್ಲಿರುವ 74 ಆರೋಪಿಗಳ ಪೈಕಿ ಇಬ್ಬರು ಕೇರಳದವರಾಗಿದ್ದಾರೆ. ಪ್ರಕರಣದ 44ನೇ ಆರೋಪಿ ಯೂಸೂಫ್, 61ನೇ ಆರೋಪಿ ನಾಸೀರ್ ಇಬ್ಬರೂ ಕೇರಳ ರಾಜ್ಯದ ಮಲ್ಲಪುರಂ ನಿವಾಸಿಗಳು ಎಂದು ತಿಳಿದುಬಂದಿದೆ.

ಅನಾರೋಗ್ಯದಿಂದ ಸಿಆರ್‌ಪಿಎಫ್ ಯೋಧ ಸಾವು: ವೈದ್ಯರ ನಿರ್ಲಕ್ಷ್ಯ ಎಂದ ಕುಟುಂಬ

ಹಾಸನ: ಅನಾರೋಗ್ಯದಿಂದ ಸಿಆರ್‌ಪಿಎಫ್ ಯೋಧ ಸಾವನ್ನಪ್ಪಿರುವ ಘಟನೆ ಹಾಸನ ಜಿಲ್ಲೆ, ಹೊಳೆನರಸೀಪುರ ಪಟ್ಟಣದಲ್ಲಿ ನಡೆದಿದೆ.

ರವಿಶಂಕರ್.ಎಂ.ಆರ್. (39) ಮೃತ ಯೋಧ. ವೈದ್ಯರ ನಿರ್ಲಕ್ಷ್ಯದಿಂದಲೇ ಯೋಧ ಮೃತಪಟ್ಟಿದ್ದಾನೆ ಎಂದು ಕುಟುಂಬಸ್ಥರು ಆರೋಪಿಸಿದ್ದಾರೆ.

ಜಮ್ಮುವಿನಲ್ಲಿ ಕರ್ತವ್ಯದಲ್ಲಿದ್ದ ಯೋಧ ರವಿಶಂಕರ್ ನಿವೃತ್ತಿಗೆ ಇನ್ನೂ ಮೂರು ವರ್ಷ ಬಾಕಿಯಿತ್ತು. ಅರಸೀಕೆರೆಯಲ್ಲಿ ಹೃದಯಾಘಾತದಿಂದ ಮೃತಪಟ್ಟಿದ್ದ ಯೋಧನ ವರದಿ ಸಂಗ್ರಹ ಒಂದು ವಾರದ ಹಿಂದೆ ಹೊಳೆನರಸೀಪುರಕ್ಕೆ ರವಿಶಂಕರ್ ಬಂದಿದ್ದರು. ಇಂದು ಕರ್ತವ್ಯಕ್ಕೆ ತೆರಳಬೇಕಿದ್ದ ರವಿಶಂಕರ್ ಅವರಿಗೆ ಶುಕ್ರವಾರ ಜ್ವರ, ಸುಸ್ತು, ಉಸಿರಾಟದ ಸಮಸ್ಯೆ ಕಾಣಿಸಿಕೊಂಡಿದೆ. ಕೂಡಲೇ ಹೊಳೆನರಸೀಪುರ ತಾಲ್ಲೂಕು ಆಸ್ಪತ್ರೆಗೆ ತೆರಳಿದ್ದು ವೈದ್ಯರು ಸರಿಯಾಗಿ ತಪಾಸಣೆ ಮಾಡದೇ ಕೇವಲ ಮಾತ್ರೆ ನೀಡಿ ಕಳುಹಿಸಿದ್ದರು. ಮನೆಗೆ ತೆರಳುತ್ತಿದ್ದಂತೆ ಯೋಧ ರವಿಶಂಕರ್.ಎಂ.ಆರ್. ಸಾವನ್ನಪ್ಪಿದ್ದಾರೆ. ಸರಿಯಾದ ಚಿಕಿತ್ಸೆ ನೀಡದೇ ವೈದ್ಯರು ನಿರ್ಲಕ್ಷ್ಯ ತೋರಿದ್ದು, ರವಿಶಂಕರ್ ಸಾವಿಗೆ ವೈದ್ಯನೇ ನೇರ ಕಾರಣ ಎಂದು ಕುಟುಂಬಸ್ಥರ ಆರೋಪಿಸಿದ್ದಾರೆ. ತಾಲ್ಲೂಕು ಆಸ್ಪತ್ರೆಯ ಶವಾಗಾರದಲ್ಲಿ ಮೃತ ಯೋಧನ ಶವವನ್ನು ಇರಿಸಲಾಗಿದೆ. ರವಿಶಂಕರ್ ಮೂಲತಃ ಸಾಲಿಗ್ರಾಮ ತಾಲ್ಲೂಕಿನ, ಮೂಡಲಬಿಡು ಗ್ರಾಮದವರಾಗಿದ್ದು ಪತ್ನಿ ನಂದಿನಿ ಹಾಗೂ ಇಬ್ಬರು ಹೆಣ್ಣುಮಕ್ಕಳನ್ನು ಅಗಲಿದ್ದಾರೆ. ಆಸ್ಪತ್ರೆ ಬಳಿ ರವಿಶಂಕರ್ ಕುಟುಂಬಸ್ಥರ ಆಕ್ರಂದನ ಮುಗಿಲುಮುಟ್ಟಿದೆ. ಸ್ಥಳಕ್ಕೆ ಪೊಲೀಸರು ಭೇಟಿ ನೀಡಿ ಪರಿಶೀಲನೆ ನಡೆಸಿದ್ದು ಹೊಳೆನರಸೀಪುರ ನಗರ ಪೊಲೀಸ್ ಠಾಣೆ ವ್ಯಾಪ್ತಿಯಲ್ಲಿ ಘಟನೆ ನಡೆದಿದೆ.

ಡಿಕೆ ಸುರೇಶ್ ಹಿನ್ನೆಲೆ ಎಲ್ಲರಿಗೆ ಗೊತ್ತು

ಬೆಂಗಳೂರು: ಡಿಕೆ ಸುರೇಶ್ ಹಿನ್ನೆಲೆ ಏನು ಅಂತ ಎಲ್ಲರಿಗೂ ಗೊತ್ತು. ಅವರಿಂದ ನಾನು ಸರ್ಟಿಫಿಕೇಟ್ ತೆಗೆದುಕೊಳ್ಳಬೇಕಿಲ್ಲ ಎಂದು ಕೇಂದ್ರ ಬೃಹತ್ ಕೈಗಾರಿಕಾ ಸಚಿವ ಕುಮಾರಸ್ವಾಮಿ ವಾಗ್ದಾಳಿ ನಡೆಸಿದ್ದಾರೆ.

ನಾಗಮಂಗಲ ಗಲಭೆಗೆ ಕುಮಾರಸ್ವಾಮಿ ಕಾರಣ ಎಂಬ ಡಿಕೆ ಸುರೇಶ್ ಹೇಳಿಕೆ ವಿಚಾರಕ್ಕೆ ಪ್ರತಿಕ್ರಿಯೆ ನೀಡಿದ ಅವರು, ಡಿಕೆ ಸುರೇಶ್ ಹಿನ್ನೆಲೆ ಏನು ಅಂತ ನಿಮಗೆ ಗೊತ್ತು. ಅಣ್ಣ ತಮ್ಮಂದಿರು ಯಾವ ಮಾರ್ಗದಲ್ಲಿ ಬಂದಿದ್ದಾರೆ. ಯಾವಾಗ ಯಾರಿಗೆ ಧಮ್ಕಿ ಹಾಕಿ ಯಾರ ಆಸ್ತಿಗಳನ್ನ ಲೂಟಿ ಮಾಡ್ತಾರೆ. ಇದು ಎಲ್ಲರಿಗೆ ಗೊತ್ತಿದೆ. ಅವರಿಗೆ ನಾನು ಉತ್ತರ ಕೊಡಬೇಕಾ ಎಂದು ತಿರುಗೇಟು ನೀಡಿದರು.

ವಾರಕ್ಕೆ ಒಂದು ಬಾರಿ ಮಾತ್ರ ರಾಜ್ಯಕ್ಕೆ ಬರುವ ನಾನು ಗಲಾಟೆ ಮಾಡಿಸುತ್ತೇನಾ? ಗಲಾಟೆ ಸರಿ ಮಾಡಲು ಹೋಗಿದ್ದೇನೆ. ಓಲೈಕೆ ರಾಜಕೀಯಕ್ಕೆ ಬಲಿಯಾಗಬೇಡಿ ಅಂತ ನಿನ್ನೆ ಹೇಳಿದ್ದೇನೆ. ಸರ್ವ ಜನಾಂಗದ ಶಾಂತಿಯ ತೋಟ ನಮ್ಮ ರಾಜ್ಯ. ಇದು ನೆಮ್ಮದಿಯಿಂದ ಇರಬೇಕು. ಅಣ್ಣ ತಮ್ಮಂದಿರಂತೆ ಬದುಕಬೇಕು ಅಂತ ಹೇಳಿದ್ದೇನೆ. ಅಲ್ಲಿ ನಾನು ಬೆಂಕಿ ಹಚ್ಚೋಕೆ ಹೋಗಿದ್ನಾ? ಬೆಂಕಿ ಪಟ್ಟಣವೇ ಇಲ್ಲದೇ ಬೆಂಕಿ ಹಚ್ಚುತ್ತೇನೆ ಅಂತ ಹೇಳಿದ್ದಾರೆ ನಮ್ಮ ಸ್ನೇಹಿತರು. ನಮಗೆ ಅದು ಬಿಟ್ಟು ಅಭಿವೃದ್ಧಿ ಗೊತ್ತಿಲ್ಲವಂತೆ. ಮಾಗಡಿ ಅಭಿವೃದ್ಧಿ ಬಗ್ಗೆ ಅವರಿಂದ ಸರ್ಟಿಫಿಕೇಟ್ ಪಡೆಯಬೇಕಿಲ್ಲ. ಮಾಗಡಿ ಜನ ಅವರಿಗೆ ಸರ್ಟಿಫಿಕೇಟ್ ಕೊಡುತ್ತಾರೆ ಎಂದರು.

ಡಿಕೆ ಬ್ರದರ್ಸ್‌ಗೆ ಸರ್ಟಿಫಿಕೇಟ್ ಯಾರು ಕೊಟ್ಟರು ಹೇಳಿ. ಮಾಗಡಿಯಲ್ಲಿ 2009 ರಿಂದ 2013ರವರೆಗೆ ಸುಮಾರು 600 ಕೋಟಿ ರೂ. ಕೆಲಸ ಮಾಡದೇ ಕಳ್ಳ ಬಿಲ್ಲು ಮಾಡಿ ದುಡ್ಡು ಲೂಟಿಯಾಗಿದೆ ಅಂತ ವಿಧಾನಸೌಧದಲ್ಲಿ ಗಲಾಟೆ ಮಾಡಿದ್ದು ಯಾರು? ನಿನ್ನೆ ಕರೆದುಕೊಂಡು ಹೋಗಿ ಭಾಷಣ ಮಾಡಿಸಿದ್ದಾರೆ. ಯಾಕೆ 600 ಕೋಟಿ ರೂ ಮಾಗಡಿಯ ಅಕ್ರಮ ಮುಚ್ಚಿ ಹಾಕಿದರು? ಮುಚ್ಚಿ ಹಾಕಿದವರು ಯಾರು? ಇವೆರೆಲ್ಲ ನನ್ನ ಬಗ್ಗೆ ಚರ್ಚೆ ಮಾಡುತ್ತಾರೆ ಎಂದು ಸಿಟ್ಟು ಹೊರ ಹಾಕಿದರು.

ಏನ್ ಮಾಡೋಕೆ ಆಗುತ್ತೆ ಹೇಳಿ? ನಾನು ಕರ್ನಾಟಕಕ್ಕೆ ಬಂದರೆ ಇಲ್ಲಿ ಕೆಲವರಿಗೆ ಸಹಿಸಲು ಆಗುತ್ತಿಲ್ಲ. ಇದು ನನ್ನ ಪರಿಸ್ಥಿತಿ. ನನ್ನ ಮುಖ ನೋಡಿದ ಕೂಡಲೇ ನನ್ನ ಹೆಸರು ಹೇಳಿದ ಕೂಡಲೇ ಅಯ್ಯೋ ಮುಗಿದೇ ಹೋದ ಅಂದುಕೊಂಡಿದ್ದರು. ಆದರೆ ಕೇಂದ್ರದಲ್ಲಿ ಮಂತ್ರಿ ಆಗಿ ಬಿಟ್ಟ ಅಂತ ಅವರಿಗೆ ನೋವಿದೆ. ಆ ನೋವಿಗೆ ನಾನು ಅವರಿಗೆ ಎಲ್ಲಿಂದ ಔಷಧಿ ಕೊಡಲಿ ಎಂದು ಹೇಳಿದರು.

ನಾಗಮಂಗಲಕ್ಕೆ ಜನರಿಗೆ ಶಾಂತಿ ಹೇಳೋಕೆ ಹೋಗಿದ್ದೆ. ನಾನು ಯಾವುದೇ ಒಂದು ಸಮುದಾಯದ ಓಲೈಕೆ ಮಾಡಿಕೊಂಡು ನಾಗಮಂಗಲಕ್ಕೆ ಹೋಗಿಲ್ಲ. ಎರಡು ಸಮಾಜದಲ್ಲಿ ಅಗಿರೋ ಅನಾಹುತ ಸ್ಥಳ ಪರಿಶೀಲನೆ ಮಾಡಿ, ಎರಡು ಸಮಾಜದ ನಷ್ಟಗಳಿಗೆ ಪರಿಹಾರ ಕೊಟ್ಟೆ. ಒಂದು ಸಮಾಜ ನಾನು ಒಲೈಕೆ ಮಾಡಲಿಲ್ಲ. ಜನರಿಗೆ ಕೈ ಜೋಡಿಸಿ ಮನವಿ ಮಾಡ್ತೀನಿ. ಇಂತಹ ವ್ಯಕ್ತಿಗಳನ್ನ ಎಚ್ಚರಿಕೆಯಿಂದ ಗಮನಿಸಿ ಅಂತ ಡಿಕೆ ಬ್ರದರ್ಸ್ ವಿರುದ್ಧ ಕಿಡಿಕಾರಿದರು.

ಪರ ಪುರುಷನ ಜೊತೆ ಹಾಸಿಗೆ ಹಂಚಿಕೊಳ್ಳುವಂತೆ ಕಿರುಕುಳ: ನಿರಾಕರಿಸಿದ್ದಕ್ಕೆ ಪತ್ನಿ ಕೊಂದ ಪತಿ

ಯಾದಗಿರಿ: ಪರ ಪುರುಷನ ಜೊತೆ ಹಾಸಿಗೆ ಹಂಚಿಕೊಳ್ಳಲು ನಿರಾಕರಿಸಿದ ಪತ್ನಿಯನ್ನು ಉಸಿರುಗಟ್ಟಿಸಿ ಪತಿ ಕೊಂದಿರುವ ಘಟನೆ ಯಾದಗಿರಿ ಜಿಲ್ಲೆಯ ಗಂಗನಾಳ ಗ್ರಾಮದಲ್ಲಿ ನಡೆದಿದೆ.

ಶರಣಬಸಮ್ಮ ಪತಿಯಿಂದ ಕೊಲೆಯಾದ ಮಹಿಳೆ. ಭೀಮಣ್ಣ ಕೊಲೆ ಆರೋಪಿ. ಗೋಗಿ ಪೊಲೀಸ್ ಠಾಣೆಯಲ್ಲಿ ಪ್ರಕರಣ ದಾಖಲಾಗಿದೆ. ಸಾಲದ ಸುಳಿಯಿಂದ ಹೊರಬರಲು ಪತ್ನಿಯ ದೇಹ ಮಾರಾಟಕ್ಕೆ ಪತಿ ಯತ್ನಿಸಿದ್ದ. ಜುಲೈನಲ್ಲಿ ನಡೆದಿದ್ದ ಘಟನೆ ತಡವಾಗಿ ಬೆಳಕಿಗೆ ಬಂದಿದೆ.

ಜು.25 ರಂದು ಪತ್ನಿಯೊಂದಿಗೆ ಗಂಗನಾಳ ಗ್ರಾಮಕ್ಕೆ ಆರೋಪಿ ಪತಿ ಬಂದಿದ್ದ. ಮಾವ-ಅತ್ತೆಯ ಮನೆಯಲ್ಲಿ ಬಾಡೂಟ ಸವೆದು ಜೋಡಿ ಮಲಗಿತ್ತು. ತಡರಾತ್ರಿ 12 ಕ್ಕೆ ಪತ್ನಿಯನ್ನು ಉಸಿರುಗಟ್ಟಿಸಿ ಕೊಲೆ ಮಾಡಿ, ಹೃದಯಾಘಾತದಿಂದ ಮೃತಪಟ್ಟಿದ್ದಾಳೆಂದು ನಾಟಕವಾಡಿದ್ದ. ಅನುಮಾನಗೊಂಡಿದ್ದ ಶಹಾಪೂರ ಪೊಲೀಸರು ಪ್ರಕರಣ ಭೇದಿಸಿದ್ದಾರೆ.

ನನಗೆ ಮಕ್ಕಳಾಗಲ್ಲ, ಸ್ನೇಹಿತನ ಜೊತೆಗೆ ಮಲಗು ಎಂದು ಆರೋಪಿ ತನ್ನ ಪತ್ನಿಗೆ ನಿತ್ಯ ಕಿರುಕುಳ ನೀಡುತ್ತಿದ್ದ. ಮಕ್ಕಳಾಗದಿದ್ದರೂ ಪರವಾಗಿಲ್ಲ, ಪರ ಪುರುಷನ ಸಂಗ ಮಾಡಲ್ಲ ಎಂದು ಶರಣಬಸಮ್ಮ ಹೇಳಿದ್ದಳು. ಇದರಿಂದ ಕೆರಳಿದ್ದ ಪತಿ ಭೀಮಣ್ಣ ಆಕೆಯನ್ನು ಕೊಲೆ ಮಾಡಿದ್ದಾನೆ.

ಬೇರೆಯವರೊಂದಿಗೆಹಾಸಿಗೆಹಂಚಿಕೊಳ್ಳುವಂತೆ ಪತಿ ಕಿರುಕುಳ ನೀಡುತ್ತಿದ್ದಾನೆಂದು ಶರಣಬಸಮ್ಮ ತನ್ನ ಸಹೋದರಿಗೆ ದುಃಖ ಹೇಳಿಕೊಂಡಿದ್ದಳು. ಮರ್ಯಾದೆ ಪ್ರಶ್ನೆ, ಈ ವಿಚಾರವನ್ನು ಯಾರಿಗೂ ಹೇಳಬೇಡಿ ಎಂದು ಸಹೋದರಿ ಬಳಿ ಹೇಳಿಕೊಂಡಿದ್ದಳು. ಶರಣಬಸಮ್ಮ ಕೊಲೆ ಬೆನ್ನಲ್ಲೇ ವಿಚಾರವನ್ನು ಆಕೆಯ ಸಹೋದರಿ ಪೊಲೀಸರಿಗೆ ತಿಳಿಸಿದ್ದಾಳೆ.

ಮೊದಲನೇ ಪುಟದಿಂದ...

ಓಣಂ

ಉದಾತ್ತನಾಗಿದ್ದ ಮಹಾಬಲಿಯು ಮೂರನೇ ಹಜ್ಜೆಯನ್ನು ತನ್ನ ತಲೆಯ ಮೇಲಿಡಲು ಹೇಳಿದನು. ಹೀಗೆ ವಾಮನ ರೂಪದಲ್ಲಿದ್ದ ವಿಷ್ಣುವು ಮಹಾಬಲಿಯ ತಲೆ ಮೇಲೆ ಕಾಲನ್ನಿಟ್ಟಾಗ ಆತ ಪಾತಳ ಲೋಕಕ್ಕೆ ತಳ್ಳಿದನು. ಕೊನೆಗೆ ಈತನ ನಿಷ್ಠೆಗೆ ಮೆಚ್ಚಿದ ವಿಷ್ಣುವು ಮಹಾಬಲಿಗೆ ವರ್ಷಕ್ಕೊಮ್ಮೆ ಭೂಮಿಗೆ ಬಂದು ತನ್ನ ಪ್ರಜೆಗಳನ್ನು ಭೇಟಿಯಾಗುವ ವರವನ್ನು ನೀಡುತ್ತಾರೆ. ಬಲಿಚಕ್ರವರ್ತಿ ಭೂಮಿಗೆ ಬರುವ ದಿನವನ್ನು ಕೇರಳದಲ್ಲಿ ಓಣಂ ಹಬ್ಬವೆಂದು ಆಚರಿಸಲಾಗುತ್ತದೆ.

ಓಣಂ ಹಬ್ಬದ ಮಹತ್ವ ಹಾಗೂ ಆಚರಣೆ ಹೇಗೆ?: ಕೇರಳದಲ್ಲಿ ಓಣಂ ಹಬ್ಬವು ತಿರುವೋಣಂ ನಕ್ಷತ್ರದ ಸಮಯದಲ್ಲಿ ವರ್ಷಕ್ಕೊಮ್ಮೆ ತನ್ನ ಪ್ರಜೆಗಳನ್ನು ಭೇಟಿಯಾಗಲು ಭೂಮಿಗೆ ಬಲಿರಾಜ ಬರುವ ಸುದಿನವೇ ಈ ಹಬ್ಬವಾಗಿದೆ. ಕೇರಳದಲ್ಲಿ ಹತ್ತು ದಿನಗಳ ಕಾಲ ನಡೆಯುವ ಹಬ್ಬದ ಆಚರಣೆಗಳಲ್ಲಿ ಮೊದಲ ದಿನವನ್ನು ಅಥಾನ್, ಎರಡನೇ ದಿನವನ್ನು ಚಿಥಿರಾ, ಮೂರನೇ ದಿನವನ್ನು ಚೋಧಿ ಪೂಕ್ಕಳಮ್, ನಾಲ್ಕನೇ ದಿನವನ್ನು ವಿಶಾಖಂ, ಐದನೇ ದಿನವನ್ನು ಅನಿಜಂ, ಆರನೇ ದಿನವನ್ನು ತ್ರಿಕೇಟಾ, ಏಳನೇ ದಿನವನ್ನು ಮೂಲಂ, ಎಂಟನೇ ದಿನವನ್ನು ಪೂರದಂ, ಒಂಬತ್ತನೇ ದಿನವನ್ನು ಉತಿರಾದಂ ಮತ್ತು ಹತ್ತನೇ ದಿನವನ್ನು ತಿರುವೋಣಂ ಎಂದು ಕರೆಯುತ್ತಾರೆ.

ಕೊನೆಯ ದಿನವಾದ ತಿರುವೋಣಂನ್ನು ಬಹಳ ವಿಜೃಂಭನೆ ಹಾಗೂ ಸಡಗರ ಸಂಭ್ರಮದಿಂದ ಆಚರಿಸಲಾಗುತ್ತದೆ. ಈ ದಿನದಂದು ಕೇರಳದ ಪ್ರಸಿದ್ಧ ದೋಣಿ ಸ್ಪರ್ಧೆ, ಪುಲಿಕಲಿ, ಅಥಾಚಮಯಂ, ಥ್ರುವತಿರಕಳಿ, ಓಣಂ ಕಲಿ ಮತ್ತು ಕಥಕ್ಕಳಿ ನೃತ್ಯ ಸೇರಿದಂತೆ ವಿವಿಧ ಆಚರಣೆಗಳಿರುತ್ತದೆ. ಅದಲ್ಲದೇ, ಸಾಂಪ್ರದಾಯಿಕ ಉಡುಗೆಗಳನ್ನು ತೊಟ್ಟು ಮನೆಯನ್ನು ಅಲಂಕರಿಸಿ ವಿವಿಧ ಭಕ್ಷ್ಯ ಭೋಜನವನ್ನು ತಯಾರಿಸಿ ಬಲಿರಾಜನನ್ನು ಸ್ವಾಗತಿಸುವ ಕ್ರಮವಿದೆ. ಈ ಹಬ್ಬದಂದು ಕೃಷಿಕರು ಉತ್ತಮ ಬೆಳೆ ಮತ್ತು ಇಳುವರಿಗಾಗಿ ಈ ಹಬ್ಬವನ್ನು ಆಚರಿಸುತ್ತಾರೆ. ಭೂಮಿ ತಾಯಿ ಒದಗಿಸಿದ ಸಮೃದ್ಧ ಫಸಲಿಗೆ ಧನ್ಯವಾದ ಸಲ್ಲಿಸುತ್ತಾರೆ. ಹೀಗಾಗಿ ಈ ಹಬ್ಬವನ್ನು ಸುಗ್ಗಿ ಹಬ್ಬವೆಂದು ಕರೆಯಲಾಗುತ್ತದೆ.

ಓಣಂ ಹಬ್ಬಕ್ಕೆ ಕೋರಲು ಶುಭಾಶಯಗಳು:

- ಓಣಂ ನಿಮ್ಮ ಮನೆಯಲ್ಲಿ ಸಂತೋಷ ಮತ್ತು ಶಾಂತಿಯನ್ನು ತುಂಬಲಿ. ಅತ್ಯಂತ ಸಂಭ್ರಮದ ಹಾಗೂ ಅರ್ಥಪೂರ್ಣ ಹಬ್ಬವು ನಿಮ್ಮದಾಗಲಿ. ಓಣಂ ಹಬ್ಬದ ಶುಭಾಶಯಗಳು.
- ಓಣಂ ಹಬ್ಬ ನಿಮ್ಮ ಜೀವನದಲ್ಲಿ ನಿಮ್ಮ ಕುಟುಂಬದಲ್ಲಿ ಸುಖ, ಶಾಂತಿ, ಸಂತೋಷವನ್ನು ತರಲಿ.
- ಓಣಂನ ಬಣ್ಣಗಳು ಮತ್ತು ಹೊಳಪು ನಿಮ್ಮ ಮನೆ ಮತ್ತು ಜೀವನವನ್ನು ಹೊಸ ಶಕ್ತಿ ಮತ್ತು ಸಂತೋಷವನ್ನು ತುಂಬಲಿ. ನಿಮಗೂ ನಿಮ್ಮ ಕುಟುಂಬಕ್ಕೂ ಓಣಂ ಹಬ್ಬದ ಶುಭಾಶಯಗಳು.
- ಭಗವಂತ ಮಹಾಬಲಿ ನಿಮ್ಮನ್ನು ಆಶೀರ್ವದಿಸಲಿ ಹಾಗೂ ನಿಮ್ಮ ಜೀವನದಲ್ಲಿ ಸದಾ ಯಶಸ್ಸು ಸಿಗುವಂತಾಗಲಿ. ಓಣಂ ಹಬ್ಬದ ಹಾರ್ಥಿಕ ಶುಭಾಶಯಗಳು.
- ಓಣಂನ ಉತ್ಸಾಹವು ವರ್ಷವಿಡೀ ನಿಮ್ಮ ಮನೆಯಲ್ಲಿ ತುಂಬಿರಲಿ, ನಿಮಗೂ ನಿಮ್ಮ ಕುಟುಂಬಕ್ಕೂ ಹಾಗೂ ಎಲ್ಲರಿಗೂ ಒಳಿತಾಗಲಿ.

2 ದಿನ ಪೊಲೀಸ್ ಕಸ್ಟಡಿ

ತನಿಖಾಧಿಕಾರಿಗಳ ಪ್ರಶ್ನೆಗೆ ಶಾಸಕ ಮುನಿರತ್ನ ನಾನೇನು ಮಾಡಿಲ್ಲ, ಷಡ್ಯಂತ್ರ ಅಂತ ಉತ್ತರ ನೀಡಿದ್ದಾರೆ. ನ್ಯಾಯಾದೀಶರ ಮುಂದೆಯೂ ನನ್ನ ವಿರುದ್ಧ ಸುಳ್ಳು ಆರೋಪ ಮಾಡಿದ್ದಾರೆ ಅಂತ ಮುನಿರತ್ನ ಹೇಳಿದ್ದಾರೆ ಎಂದು ಮಾಹಿತಿ ದೊರೆತಿದೆ.

ಏನಿದು ಮುನಿರತ್ನ ಪ್ರಕರಣ: ಗುತ್ತಿಗೆದಾರ ಚಲುವರಾಜು ಎಂಬವರು ಶಾಸಕ ಮುನಿರತ್ನ ನನಗೆ ಕೊಲೆ ಬೆದರಿಕೆ, ಜಾತಿ ನಿಂದನೆ ಮಾಡಿದ್ದಾರೆ ಎಂದು ಆರೋಪಿಸಿ ಬೆಂಗಳೂರು ನಗರ ಪೊಲೀಸ್ ಆಯುಕ್ತ ಬಿ.ದಯಾನಂದಗೆ ದೂರು ನೀಡಿದ್ದಲ್ಲದೆ, ರಕ್ಷಣ ನೀಡುವಂತೆ ಮನವಿ ಮಾಡಿದ್ದರು. ಜೀವ ಬೆದರಿಕೆ ಪ್ರಕರಣದಲ್ಲಿ ಒಟ್ಟು ನಾಲ್ವರು ಆರೋಪಿಗಳಿದ್ದು, ಪ್ರಮುಖ ಆರೋಪಿ ಶಾಸಕ ಮುನಿರತ್ನ ಆಗಿದ್ದಾರೆ. ಎ2 ಮುನಿರತ್ನರ ಆಪ್ತ ಸಹಾಯಕ ವಿಜಯ್ ಕುಮಾರ್, ಎ3 ಸೆಕ್ಯೂರಿಟಿ ಅಭಿಷೇಕ್ ಮತ್ತು ಎ4 ವಸಂತ್ ಕುಮಾರ್ ಆಗಿದ್ದಾರೆ.

ರೇಣುಕಾಸ್ವಾಮಿ ರೀತಿ ಕೊಲೆ ಮಾಡುವುದಾಗಿ ಬೆದರಿಕೆ: ಶಾಸಕ ಮುನಿರತ್ನ ಸೆಪ್ಟೆಂಬರ್ 9 ರಂದು 20 ಲಕ್ಷ ರೂಪಾಯಿ ಹಣ ಕೇಳಿದ್ದರು. ದುಡ್ಡು ಕೊಡದಿದ್ದರೆ ರೇಣುಕಾಸ್ವಾಮಿ ರೀತಿ ಕೊಲೆ ಮಾಡುವುದಾಗಿ ಬೆದರಿಕೆ ಹಾಕಿದ್ದರು. ಇಷ್ಟೇ ಅಲ್ಲದೆ, ಜಾತಿ ನಿಂದನೆ ಮಾಡಿದ್ದಾರೆ ಎಂದು ಗುತ್ತಿಗೆದಾರ ಚಲುವರಾಜು ಆರೋಪಿಸಿದ್ದರು. ಈ ಪ್ರಕರಣ ಸಂಬಂಧ ಮುನಿರತ್ನ ಅವರಿಗೆ ನೋಟಿಸ್ ನೀಡಲು ವೈಯಾಲಿಕಾವಲ್ ಪೊಲೀಸರು ಸಿದ್ಧತೆ ನಡೆಸಿದ್ದರು. ಆದರೆ, ಅಷ್ಟರಲ್ಲಾಗಲೇ ಮುನಿರತ್ನ ನಾಪತ್ತೆಯಾಗಿದ್ದರು.

ಮತ್ತಷ್ಟು ವೇಗ

ಇನ್ನು ಡಿಸಿಎಂ ಕೊಟ್ಟಿರೋ ಡೆಡ್ ಲೈನ್ ಗೆ ಇನ್ನೊಂದು ದಿನ ಬಾಕಿ ಇರೋ ಬೆನ್ನಲ್ಲೆ ಹಗಲು-ರಾತ್ರಿ ಸಿಟಿ ರೌಂಡ್ಸ್ ಹಾಕ್ತಿರೋ ಬಿಬಿಎಂಪಿ ಕಮಿಷನರ್, ಸಹಕಾರನಗರದಲ್ಲಿ ಗುಂಡಿ ಮುಚ್ಚುವ ಕಾರ್ಯ ಪರಿಶೀಲಿಸಿದ್ರು. ಈ ವೇಳೆ ರಸ್ತೆಗುಂಡಿಗಳನ್ನ ಮುಚ್ಚುವ ಕೆಲಸ ಭರದಿಂದ ಸಾಗ್ತಿದೆ. ಭಾನುವಾರ ಇದ್ರೂ ರಜೆ ಇಲ್ಲದೇ ಗುಂಡಿ ಮುಚ್ಚುವ ಕೆಲಸ ಮಾಡ್ತಿದ್ದೇವೆ ಬಾಕಿ ಇರೋ ಗುಂಡಿಗಳನ್ನ ಕೂಡ ಮುಚ್ಚಿ ಗುಂಡಿಮುಕ್ತ ರಸ್ತೆ ಕೊಡ್ತೀವೆ ಎಂದರು.

ಇತ್ತ ರಸ್ತೆಗುಂಡಿಗಳನ್ನ ಪರಿಶೀಲಿಸೋ ಜೊತೆಗೆ ಏರಿಯಾದ ಫುಟ್ ಪಾತ್, ಇತರೆ ರಸ್ತೆಗಳನ್ನೂ ಪರಿಶೀಲಿಸಿದ ತುಷಾರ್ ಗಿರಿನಾಥ್, ಗುಂಡಿಗಮನ ಆಪ್ ಅಲ್ಲದೇ ಎಲ್ಲೆಲ್ಲಿ ಗುಂಡಿ ಬಿದ್ದಿದೆ ಆ ರಸ್ತೆಗಳನ್ನ ಕೂಡ ಸರಿಪಡಿಸಬೇಕು ಅಂತಾ ಅಧಿಕಾರಿಗಳಿಗೆ ಸೂಚಿಸಿದ್ರು. ಇದೇ ವೇಳೆ ಹಾಟ್ ಮಿಕ್ಸ್ ಬಳಸಿ ಮುಚ್ಚಿದ್ದ ಗುಂಡಿಗಳು ಹಾಗೂ ಏರಿಯಾದ ರಸ್ತೆಗಳನ್ನ ಪರಿಶೀಲಿಸಿದ ಆಯುಕ್ತರು ರಸ್ತೆಗುಂಡಿ ಮುಚ್ಚುವ ಕಾರ್ಯ, ರಸ್ತೆಗಳ ಸ್ಥಿತಿಗತಿ ಪರಿಶೀಲಿಸಿದ್ರು.

ಒಟ್ಟಿನಲ್ಲಿ ಇಷ್ಟು ದಿನ ರಾಜಧಾನಿಯ ರಸ್ತೆಗುಂಡಿಗಳ ಬಗ್ಗೆ ಸೈಲೆಂಟ್ ಆಗಿದ್ದ ಬಿಬಿಎಂಪಿ, ಇದೀಗ ಡಿಸಿಎಂ ಡೆಡ್ ಲೈನ್ ಎಚ್ಚರಿಕೆಯಿಂದ ಹಗಲು ರಾತ್ರಿ ಎನ್ನದೇ ಗುಂಡಿಗಳ ಬಾಯಿ ಮುಚ್ಚಿಸೋಕೆ ಹೊರಟಿದೆ. ಸದ್ಯ ಡೆಡ್ ಲೈನ್ ಮುಗಿಯೋಕೆ ಕೌಂಟ್ ಡೌನ್ ಶುರುವಾಗಿದ್ದು, ಬಾಕಿ ಇರೋ ಗುಂಡಿಗಳಿಗೂ ಟಾರ್ ಭಾಗ್ಯ ಸಿಗುತ್ತಾ ಅನ್ನೋದನ್ನ ಕಾದುನೋಡಬೇಕಿದೆ.

ಟಿಎಂಸಿ ನಾಯಕನ ಬಂಧನ

ಶಾಸಕ ಜಾಹಿದ್ ಬೇಗ್ ಅವರ ಮನೆಯ ಟೆರೇಸ್‌ನಲ್ಲಿ ಸೋಮವಾರ ಶವ ನೇಣು ಬಿಗಿದ ಸ್ಥಿತಿಯಲ್ಲಿ ಪತ್ತೆಯಾಗಿದೆ.

ಘಟನೆಯನ್ನು ದೃಢಪಡಿಸಿದ ಭದೋಹಿ ಪೊಲೀಸ್ ವರಿಷ್ಠಾಧಿಕಾರಿ ಮೀನಾಕ್ಷಿ ಕಾತ್ಯಾಯನ್ ಅವರು ಆತ್ಮಹತ್ಯೆಯಿಂದ ಸಾವನ್ನಪ್ಪಿರಬಹುದು ಎಂದು ಶಂಕೆ ವ್ಯಕ್ತಪಡಿಸಿದ್ದಾರೆ.

ಮಾಹಿತಿ ಪಡೆದ ತಕ್ಷಣ ವಿಧಿವಿಜ್ಞಾನ ತಂಡ ಮತ್ತು ಹಿರಿಯ ಅಧಿಕಾರಿಗಳು ಸ್ಥಳಕ್ಕೆ ತಲುಪಿದರು. ಶವವನ್ನು ವಶಪಡಿಸಿಕೊಂಡು ಮರಣೋತ್ತರ ಪರೀಕ್ಷೆಗೆ ಕಳುಹಿಸಲಾಗಿದೆ, ಬಾಲಕಿ ಇಂಥಾ ನಿರ್ಧಾರ ತೆಗೆದುಕೊಳ್ಳಲು ಕಾರಣವೇನಿರಬಹುದು ಎಂಬುದರ ಕುರಿತು ತನಿಖೆ ನಡೆಯುತ್ತಿದೆ ಎಂದರು.

40 ಜನರಿಗೆ ಗಾಯ

2021 ರಲ್ಲಿ, ಹೈತಿಯ ಎರಡನೇ ಅತಿದೊಡ್ಡ ನಗರವಾದ ಕ್ಯಾಪ್-ಹೈಟಿಯನ್‌ನಲ್ಲಿ ಇಂಧನ ತುಂಬಿದ ಟ್ರಕ್ ಉರುಳಿಬಿದ್ದು ಸ್ಫೋಟಗೊಂಡಾಗ 75 ಕ್ಕೂ ಹೆಚ್ಚು ಜನರು ಸಾವನ್ನಪ್ಪಿದ್ದರು.

ನಗರದ ಪೂರ್ವ ಅಂಚಿನಲ್ಲಿರುವ ಸನ್ಮಾರಿ ಪ್ರದೇಶದಲ್ಲಿ ಮಧ್ಯರಾತ್ರಿ ಪೆಟ್ರೋಲ್ ಸಾಗಿಸುತ್ತಿದ್ದ ಟ್ರಕ್ ಪಲ್ಟಿಯಾದ ನಂತರ ಟ್ಯಾಂಕರ್ ಸ್ಫೋಟಗೊಂಡಿದೆ. ಗಾಯಾಳುಗಳನ್ನು ಸಮೀಪದ ಆಸ್ಪತ್ರೆಗೆ ದಾಖಲಿಸಲಾಗಿದೆ. ಈ ಘಟನೆಯಲ್ಲಿ ಸುಮಾರು 20 ಮನೆಗಳೂ ಸುಟ್ಟು ಕರಕಲಾಗಿದ್ದವು.

ಟ್ಯಾಂಕರ್ ಪಲ್ಟಿಯಾದ ನಂತರ ಕೆಲವರು ರಸ್ತೆಯಲ್ಲಿ ಸುರಿದ ಪೆಟ್ರೋಲ್ ಸಂಗ್ರಹಿಸಲು ಓಡಿದರು. ಈ ಸಂದರ್ಭದಲ್ಲಿ ಇಂಧನ ಟ್ಯಾಂಕರ್‌ನಲ್ಲಿ ಸ್ಫೋಟ ಸಂಭವಿಸಿದೆ. ಬೆಂಕಿ ವೇಗವಾಗಿ ಹರಡಿತು. ಇದರಿಂದಾಗಿ ಜನರು ಸಜೀವ ದಹನವಾದರು.

ಈ ಅಪಘಾತದ ಬಗ್ಗೆ ಸಂತಾಪ ವ್ಯಕ್ತಪಡಿಸಿರುವ ದೇಶದ ಪ್ರಧಾನಿ ಏರಿಯಲ್ ಹೆನ್ರಿ, ಸುಟ್ಟಗಾಯಗಳಿಂದ ಸಾವನ್ನಪ್ಪಿರುವವರ ಗುರುತು ಪತ್ತೆ ಹಚ್ಚುವುದು ಕಷ್ಟದ ವಿಷಯವಾಗಿದೆ ಎಂದು ಹೇಳಿದರು. ಮೇಯರ್ ಪ್ರಕಾರ, ವೇಗವಾಗಿ ಬಂದ ಟ್ಯಾಂಕರ್ ನಿಯಂತ್ರಣ ತಪ್ಪಿ ಪಲ್ಟಿಯಾಗಿದೆ, ನಂತರ ಹತ್ತಿರದಲ್ಲಿದ್ದ ಜನರು ಇಂಧನ ಸಂಗ್ರಹಿಸಲು ಓಡಿದಾಗ ಸ್ಫೋಟ ಸಂಭವಿಸಿದೆ.

ಮೊಬೈಲ್ ವಶಕ್ಕೆ

ಕಳೆದ ತಿಂಗಳವೂ ಸಿಸಿಬಿ ದಾಳಿ ಮಾಡಿತ್ತು: ಆಗಸ್ಟ್ 24 ರಂದು ಸಿಸಿಬಿ ಅಧಿಕಾರಿಗಳು ಬೆಂಗಳೂರು ಕೇಂದ್ರ ಕಾರಾಗೃಹದ ಮೇಲೆ ದಾಳಿ ಮಾಡಿದ್ದರು. ದಾಳಿ ವೇಳೆ ಏನು ಸಿಗದೆ ಖಾಲಿ ಕೈಯಲ್ಲಿ ಅಧಿಕಾರಿಗಳು ಬರೀಗೈಯಲ್ಲಿ ಮರಳಿದ್ದರು. ದಾಳಿ ಮಾಡಿದ ಮರು ದಿನವೇ (ಆ.25) ರಂದು ಕೊಲೆ ಆರೋಪಿ ದರ್ಶನ್ ಜೈಲಿನಲ್ಲಿ ಬಲಗೈಯಲ್ಲಿ ಚಹಾ ಮಗ್ ಮತ್ತು ಎಡಗೈನಲ್ಲಿ ಸಿಗರೇಟ್ ಹಿಡಿದಿರುವ ಫೋಟೋ ವೈರಲ್ ಆಗಿತ್ತು. ಇದು ಹಲವು ಅನುಮಾನಕ್ಕೆ ಕಾರಣವಾಗಿತ್ತು.

ಪರಪ್ಪನ ಅಗ್ರಹಾರ ಜೈಲಿನ ಮೇಲೆ ಸಿಸಿಬಿ ಅಧಿಕಾರಿಗಳ ದಾಳಿಯ ಮಾಹಿತಿ ಸೋರಿಕೆಯಾಗಿದೆ ಎಂಬ ಅನುಮಾನ ವ್ಯಕ್ತವಾಗಿತ್ತು. ಈ ಹಿನ್ನೆಲೆಯಲ್ಲಿ ಆಂತರಿಕ ತನಿಖೆ ನಡೆಸುವಂತೆ ನಗರ ಪೊಲೀಸ್ ಆಯುಕ್ತ ಬಿ. ದಯಾನಂದ್ ಅವರು ಸೂಚನೆ ನೀಡಿದ್ದರು. ತನಿಖೆ ನಡೆಸಿ ವರದಿ ನೀಡಲು ಸಿಸಿಬಿ ಹೆಚ್ಚುವರಿ ಆಯುಕ್ತ ಡಾ.ಚಂದ್ರಗುಪ್ತಗೆ ಸೂಚಿಸಿದ್ದರು.

ರಾಜಾತಿಥ್ಯ ನೀಡಿರುವ ಫೋಟೋ ವೈರಲ್ ಆದ ನಂತರ ಜೈಲು ಅಧಿಕಾರಿಗಳು ಆರೋಪಿ ದರ್ಶನ್ ನನ್ನು ಬಳ್ಳಾರಿ ಜೈಲಿಗೆ ಶೀಫ್ಟ್ ಮಾಡಿದ್ದಾರೆ. ಇನ್ನು, ದರ್ಶನ್ ಸಹಚರರನ್ನು ಕಲಬುರಗಿ, ವಿಜಯಪುರ ಸೇರಿದಂತೆ ವಿವಿಧ ಕೇಂದ್ರ ಕಾರಾಗೃಹಗಳಿಗೆ ಶಿಫ್ಟ್ ಮಾಡಲಾಗಿದೆ. ಸದ್ಯ ದರ್ಶನ್ ಬಳ್ಳಾರಿ ಜೈಲಿನಲ್ಲಿದ್ದು, ಜಾಮೀನು ನಿರೀಕ್ಷೆಯಲ್ಲಿದ್ದಾರೆ.

ಮಹಿಳೆಯರ ಮೇಲೆ ಹಲ್ಲೆ

ಮತ್ತೊಬ್ಬ ಮಹಿಳೆ ಸಿಟ್ -ಅಪ್ ಮಾಡುತ್ತಿರುವ ದೃಶಯವನ್ನು ವಿಡಿಯೋದಲ್ಲಿ ಕಾಣಬಹುದು.

ವೀಡಿಯೊಗಳು ಬಾಂಗ್ಲಾದೇಶದಲ್ಲಿ ಬೆಳೆಯುತ್ತಿರುವ ಉಗ್ರಗಾಮಿ ಅಲೆಯ ಭಯವನ್ನು ಹುಟ್ಟುಹಾಕಿದೆ.ಅನೇಕರು ಪರಿಸ್ಥಿತಿಯನ್ನು ತಾಲಿಬಾನ್ ನಿಯಂತ್ರಿತ ಅಫ್ಘಾನಿಸ್ತಾನಕ್ಕೆ ಹೋಲಿಸಿದ್ದಾರೆ. ಬುರ್ಖಾ ಅಥವಾ ಹಿಜಾಬ್‌ಗಳನ್ನು ಧರಿಸದಿದ್ದಕ್ಕಾಗಿ ಕಾಕ್ಸ್ ಬಜಾರ್‌ನಲ್ಲಿ ಹುಡುಗಿಯರನ್ನು ಗುರಿಯಾಗಿಸುವ ತೀವ್ರಗಾಮಿ ಗುಂಪುಗಳ ನಡವಳಿಕೆಯು ಭಯ ಹುಟ್ಟುಹಾಕಿದೆ.

ಬಾಂಗ್ಲಾದೇಶದಲ್ಲಿ ಅಸ್ಥಿರ ರಾಜಕೀಯ ವಾತಾವರಣದ ಮಧ್ಯೆ ಈ ದಾಳಿ ನಡೆದಿದೆ, ಅಲ್ಲಿ ಮಾಜಿ ಪ್ರಧಾನಿ ಶೇಖ್ ಹಸೀನಾ ಅವರ ಉಚ್ಚಾಟನೆ ಸೇರಿದಂತೆ ಇತ್ತೀಚಿನ ರಾಜಕೀಯ ಬದಲಾವಣೆಗಳು ಅಶಾಂತಿ ಮತ್ತು ಅನಿಶ್ಚಿತತೆಗೆ ಕಾರಣವಾಗಿವೆ.

ಹೆಚ್ಚುತ್ತಿರುವ ಉಗ್ರವಾದದ ಅಲೆಗೆ ಪ್ರತಿಕ್ರಿಯೆಯಾಗಿ, ತಮ್ಮ ಸಮುದಾಯದ ಮೇಲೆ ಇತ್ತೀಚಿನ ದಾಳಿಗಳನ್ನು ಪ್ರತಿಭಟಿಸಿ ಸಾವಿರಾರು ಹಿಂದೂಗಳು ಶುಕ್ರವಾರ ಢಾಕಾ ಮತ್ತು ಚಟ್ಟೋಗ್ರಾಮ್‌ನಲ್ಲಿ ಮೆರವಣಿಗೆ ನಡೆಸಿದರು. ಢಾಕಾ ಮತ್ತು ಚಟ್ಟೋಗ್ರಾಮ್‌ನಲ್ಲಿ ಪ್ರತಿಭಟನಾಕಾರರು ಧಾರ್ಮಿಕ ಹಿಂಸಾಚಾರದ ಹೆಚ್ಚಳದ ಬಗ್ಗೆ ತಮ್ಮ ಕಳವಳವನ್ನು ವ್ಯಕ್ತಪಡಿಸಿದರು.

ಪ್ರತಿಭಟನಾಕಾರರು, ಧಾರ್ಮಿಕ ಹಿಂಸಾಚಾರದ ಸಂತ್ರಸ್ತರಿಗೆ ಪರಿಹಾರ ಸೇರಿದಂತೆ ತಮ್ಮ ಬೇಡಿಕೆಗಳನ್ನು ಈಡೇರಿಸುವವರೆಗೆ ಮನೆಗೆ ಮರಳಲು ನಿರಾಕರಿಸಿದರು. ಏತನ್ಮಧ್ಯೆ, ಢಾಕಾದಲ್ಲಿ ಪ್ರತಿಭಟನಾಕಾರರು ಶಾಹಬಾಗ್ ಛೇದಕದಲ್ಲಿ ಸಂಚಾರವನ್ನು ಸ್ಥಗಿತಗೊಳಿಸಿದರು, ಅಲ್ಪಸಂಖ್ಯಾತರು ಮತ್ತು ಮಹಿಳೆಯರನ್ನು ರಕ್ಷಿಸುವಲ್ಲಿ ಸರ್ಕಾರದ ವೈಫಲ್ಯದ ವಿರುದ್ಧ ರ್ಯಾಲಿ ನಡೆಸಿದರು.

ಪ್ಯಾರಿಸ್ ಮೂಲದ ಮಾನವ ಹಕ್ಕುಗಳ ಸಂಘಟನೆಯಾದ ಜಸ್ಟೀಸ್ ಮೇಕರ್ಸ್ ಬಾಂಗ್ಲಾದೇಶ ಫ್ರಾನ್ಸ್ (ಜೆಎಂಬಿಎಫ್) ದಾಳಿಯನ್ನು ಖಂಡಿಸಿದೆ. ಮನೆಗಳು, ವ್ಯಾಪಾರಗಳು ಮತ್ತು ಪೂಜಾ ಸ್ಥಳಗಳ ನಾಶವನ್ನು ಮಾನವ ಹಕ್ಕುಗಳ ತೀವ್ರ ಉಲ್ಲಂಘನೆ ಎಂದು ಜೆಎಂಬಿಎಫ್ ಹೇಳಿಕೆ ನೀಡಿದೆ.

ಬಾಂಗ್ಲಾದೇಶವು ಧಾರ್ಮಿಕ ಉಗ್ರವಾದದ ಈ ಉಲ್ಬಣವನ್ನು ಎದುರಿಸುತ್ತಿರುವಾಗ, ತಾಲಿಬಾನ್ ಆಡಳಿತಲ್ಲಿ ಅಫ್ಘಾನಿಸ್ತಾನ ಹೇಗಿತ್ತು ಅದನ್ನೇ ನೆನಪಿಸುವ ಹಾದಿಯಲ್ಲಿ ರಾಷ್ಟ್ರವು ಸಾಗಬಹುದೆಂದು ಹಲವರು ಭಯಪಡುತ್ತಿದ್ದಾರೆ.

ಮರಳಿ ತಾಯ್ನಾಡಿಗೆ

ಮಲ್ಲಿಕಾರ್ಜುನ್ ಖರ್ಗೆ ಪತ್ರ: ಕಲಬುರಗಿ ಜಿಲ್ಲೆಯ ಮೂವರು ಹಾಗೂ ತೆಲಂಗಾಣದ ಓರ್ವ ಯುವಕರಿಗೆ ಕೆಲಸದ ಆಮಿಷವೊಡ್ಡಿ ಅವರನ್ನು ರಷ್ಯಾಕ್ಕೆ ಕರೆಸಿಕೊಂಡು, ಬಲವಂತವಾಗಿ ಉಕ್ರೇನ್ ವಿರುದ್ಧ ಯದ್ಧಕ್ಕೆ ತಳ್ಳಿದ್ದಾರೆ. ಮಾಧ್ಯಮ ವರದಿಗಳ ಪ್ರಕಾರ ಕಳೆದ ಒಂದು ವರ್ಷದಲ್ಲಿ ನೂರಕ್ಕೂ ಹೆಚ್ಚು ಯುವಕರನ್ನು ರಷ್ಯಾ ಸೇನೆ ಬಳಸಿಕೊಂಡಿದೆ ಎಂದು ಆಘಾತಕಾರಿ ವಿಷಯಗಳು ಬಿತ್ತರವಾಗಿವೆ. ರಷ್ಯಾದಲ್ಲಿ ಸಿಲುಕಿ ಸಂಕಷ್ಟ ಎದುರಿಸಯತ್ತಿರುವ ಎಲ್ಲ ಭಾರತೀಯರು ಹಾಗೂ ಕನ್ನಡಿಗರನ್ನು ಸುರಕ್ಷಿತವಾಗಿ ತಾಯ್ನಾಡಿಗೆ ಕರೆತರುವಂತೆ ಪತ್ರದ ಮೂಲಕ ಮಲ್ಲಿಕಾರ್ಜು ಖರ್ಗೆ ಕೇಂದ್ರ ಸರ್ಕಾರಕ್ಕೆ ಮನವಿ ಮಾಡಿದ್ದರು.

ಸಕ್ಸಸ್

ಘಟನೆಗೆ ಕಾರಣವಾದ ಕಿಡಿಗೇಡಿಗಳನ್ನು ಚಾರ್ಜ್‌ಶೀಟ್‌ನಲ್ಲಿ ಸೇರಿಸಿದ ಅಮಾಯಕರನ್ನು ಬಿಡುಗಡೆ ಮಾಡಲಾಗುವುದು ಎಂದು ಭರವಸೆ ನೀಡಿದ್ರು. ಅಲ್ಲದೇ ನಾಗಮಂಗಲದ ಉಳಿದ ಗಣೇಶ್ ಮೂರ್ತಿಗಳನ್ನು ಶಾಂತಿಯುವಾಗಿ ವಿಸರ್ಜನೆ ಮಾಡಲು ಸಹಕರಿಸಬೇಕೆಂದು ಮನವಿ ಮಾಡಿದ್ರು.

ಶಾಂತಿಸಭೆ ಯಶಸ್ವಿಯ ಬಳಿಕ ಇಂದಿನಿಂದ ನಾಗಮಂಗಲದಲ್ಲಿ ಗಣಪತಿ ವಿಸರ್ಜನೆ ಮೆರವಣಿಗೆಗೆ ಅವಕಾಶ ನೀಡಲಾಯಿತು. ಎಂದಿನಂತೆ ಸಂಭ್ರಮದಿಂದ ಆಚರಣೆಗೆ ಅನುಮತಿ ನೀಡಲಾಗಿದೆ. ಮುಂಜಾಗ್ರತಾ ಕ್ರಮವಾಗಿ ಮೆರವಣಿಗೆ ವೇಳೆ ಬಿಗಿ ಭದ್ರತೆಗೆ ಸೂಚಿಸಲಾಗಿದೆ. ಈ ಹಿಂದೆ ನಡೆಯುತ್ತಿದ್ದ ರಸ್ತೆಗಳಲ್ಲಿ 7 ಗಣಪತಿಗಳ ವಿಸರ್ಜನೆ ಮೆರವಣಿಗೆ ಅನುವು ಮಾಡಿಕೊಡಬೇಕೆಂದು ಎರಡು ಸಮುದಾಯದ ಮುಖಂಡರಿಗೆ ಮನವಿ ಮಾಡಲಾಗಿದೆ. ಇದಕ್ಕೆ ಎಲ್ಲಾ ಮುಖಂಡರು ಸಮ್ಮತಿದ್ದಾರೆ.

ಗಣೇಶ ವಿಸರ್ಜನೆ ಮೆರವಣಿಗೆ ಬಳಿಕ ಪ್ರತಿವರ್ಷದಂತೆ ಸೌಮ್ಯಕೇಶ್ವರ ದೇವಸ್ಥಾನದ ಕಲ್ಯಾಣಿಯಲ್ಲಿ ವಿಸರ್ಜನೆ ಮಾಡಲು ವ್ಯವಸ್ಥೆ ಮಾಡಲಾಗಿದೆ. ಅದ್ರೆ ನಾಳೆ ಈದ್ ಮಿಲಾದ್ ಹಬ್ಬ ಆಚರಣೆ ಇದ್ದ ಕಾರಣ ಅಂದು ಮಾತ್ರ ಗಣಪತಿ ವಿಸರ್ಜನೆ ಮಾಡಲು ಅನುಮತಿ ನೀಡಿಲ್ಲ. ಎರಡು ಕೋಮುಗಳ ಮಧ್ಯೆ ಮತ್ತೆ ಘರ್ಷಣೆ ಆಗೋ ಸಾಧ್ಯತೆ ಇರುತ್ತೆ ಅನ್ನೋ ಕಾರಣದಿಂದ ಶಾಂತಿ ಸುವ್ಯವಸ್ಥೆ ಕಾರಣಕ್ಕೆ ಅನುಮತಿ ಕೊಟ್ಟಿಲ್ಲ.

ಒಟ್ಟಿನಲ್ಲಿ ಗಲಭೆಯಿಂದ ಸಹಜಸ್ಥಿತಿಯತ್ತ ಮರಳಿದ ನಾಗಮಂಗಲದಲ್ಲಿ ಗಣೇಶ ವಿಸರ್ಜನೆ ಮೆರವಣಿಗೆಯಲ್ಲಿ ಯಾವುದೇ ಅವಘಡ ನಡೆಯದಂತೆ ಪೊಲೀಸರು ಮುನ್ನಚ್ಚೆರಿಕೆ ಬಿಗಿ ಭದ್ರತೆ ಮಾಡಿದ್ದಾರೆ.

ತಿರಸ್ಕರಿಸಿದೆ

ಬಳಿಕ ನೀವು ನನ್ನನ್ನು ಏಕೆ ಬೆಂಬಲಿಸಬೇಕು? ನಾನು ನಿಮ್ಮ ಬೆಂಬಲವನ್ನು ಏಕೆ ಸ್ವೀಕರಿಸಬೇಕು? ಎಂದು ಕೇಳಿದೆ. ಪ್ರಧಾನಿಯಾಗುವುದು ನನ್ನ ಜೀವನದ ಗುರಿಯಲ್ಲ, ನಾನು ನನ್ನ ನಂಬಿಕೆಗಳಿಗೆ ಮತ್ತು ನನ್ನ ಸಂಘಟನೆಗೆ ನಿಷ್ಠನಾಗಿದ್ದೇನೆ. ಯಾವುದೇ ಹುದ್ದೆಗಾಗಿ ನನ್ನ ತತ್ವಗಳಲ್ಲಿ ರಾಜೀ ಮಾಡಿಕೊಳ್ಳುವ ಪ್ರಶ್ನೆಯೇ ಇಲ್ಲವೆಂದು ಪ್ರತಿಕ್ರಿಯೆ ನೀಡಿದ್ದಾಗಿ ಸ್ಪಷ್ಟಪಡಿಸಿದ್ದಾರೆ.

2019 ಮತ್ತು 2024ರ ಲೋಕಸಭಾ ಚುನಾವಣೆ ವೇಳೆ ಸಂಭಾವ್ಯ ಪ್ರಧಾನಿ ಅಭ್ಯರ್ಥಿಯಾಗಿ ನಿತಿನ್ ಗಡ್ಕರಿ ಅವರ ಹೆಸರು ಮುನ್ನೆಲೆಗೆ ಬಂದಿತ್ತು. ಮೋದಿ ನಂತರ ಪ್ರಧಾನಿಯಾಗಲು ಅಮಿತ್ ಶಾ, ಯೋಗಿ ಆದಿತ್ಯನಾಥ್ ನಂತರ ಗಡ್ಕರಿ ಅವರೇ 3ನೇ ಸ್ಥಾನದಲ್ಲಿದ್ದಾರೆ ಎಂದು ಸಮೀಕ್ಷೆಯೊಂದು ಬಹಿರಂಗಪಡಿಸಿತ್ತು. ಇದೀಗ ಇದಕ್ಕೆಲ್ಲಾ ನಿತಿನ್ ಗಡ್ಕರಿ ಅವರೇ ಫುಲ್‌ಸ್ಟಾಪ್ ಹಾಕಿದ್ದಾರೆ.

ನಾಗ್ಪುರ ಲೋಕಸಭಾ ಕ್ಷೇತ್ರದಿಂದ 3 ಬಾರಿ ಗೆದ್ದಿರುವ ಗಡ್ಕರಿ ಅವರು ಬಿಜೆಪಿಯ ಪ್ರಮುಖ ನಾಯಕರಾಗಿ ಗುರುತಿಸಿಕೊಂಡಿದ್ದಾರೆ. ಆರ್‌ಎಸ್‌ಎಸ್ ನಾಯಕರಿಂದಲೂ ಅಪಾರ ಬೆಂಬಲ ಹೊಂದಿದ್ದಾರೆ. ಅವರು ಪ್ರಸ್ತುತ ರಸ್ತೆ ಸಾರಿಗೆ ಮತ್ತು ಹೆದ್ದಾರಿಗಳಿಗೆ ಕೇಂದ್ರ ಸಚಿವರಾಗಿ ದೀರ್ಘಕಾಲ ಸೇವೆ ಸಲ್ಲಿಸುತ್ತಿದ್ದಾರೆ. ಈ ಹಿಂದೆ 2009ರಿಂದ 2013ರ ವರೆಗೆ ಬಿಜೆಪಿ ರಾಷ್ಟ್ರೀಯ ಅಧ್ಯಕ್ಷರಾಗಿಯೂ ಸೇವೆ ಸಲ್ಲಿಸಿದ್ದರು.

ಸಾಕ್ಷಿ ನಾಶ. ಎಫ್ಐಆರ್ ದಾಖಲಿಸಲು ವಿಳಂಬ; ಸಂದೀಪ್ ಘೋಷ್ ಸೇರಿ ಸಿಬಿಐನಿಂದ ಇಬ್ಬರ ಬಂಧನ

ಕೋಲ್ಕತ್ತಾ: ಹಣಕಾಸು ಅವ್ಯವಹಾರ ಪ್ರಕಣದಲ್ಲಿ ನ್ಯಾಯಾಂಗ ಬಂಧನಕ್ಕೆ ಒಳಗಾಗಿರುವ ಆರ್.ಜಿ ಕರ್ ವೈದ್ಯಕೀಯ ಕಾಲೇಜು ಮತ್ತು ಆಸ್ಪತ್ರೆಯ ಮಾಜಿ ಪ್ರಾಂಶುಪಾಲ ಸಂದೀಪ್ ಘೋಷ್ ಅವರನ್ನ ಕೇಂದ್ರೀಯ ತನಿಖಾ ದಳ ಬಂಧಿಸಿದೆ.

ಟ್ರೈನಿ ವೈದ್ಯೆ ಅತ್ಯಾಚಾರ ಮತ್ತು ಕೊಲೆ ಪ್ರಕರಣದಲ್ಲಿ ಸಾಕ್ಷ್ಯಾಧಾರ ನಾಶ ಆರೋಪಕ್ಕೆ ಆರೋಪದ ಮೇಲೆ ಸಂದೀಪ್ ಘೋಷ್ ಅವರನ್ನ ಬಂಧಿಸಿರುವುದಾಗಿ ಸಿಬಿಐ ಅಧಿಕಾರಿಯೊಬ್ಬರು ತಿಳಿಸಿದ್ದಾರೆ.

ಜೊತೆಗೆ ಎಫ್ಐಆರ್ ದಾಖಲಿಸಲು ವಿಳಂಬ ಹಾಗೂ ಸಾಕ್ಷ್ಯ ನಾಶ ಮತ್ತು ಪ್ರಕರಣದ ದಾರಿ ತಪ್ಪಿಸಿದ ಆರೋಪದ ಮೇಲೆ ತಲಾ ಪೊಲೀಸ್ ಠಾಣೆಯ ಅಧಿಕಾರಿ ಅಭಿಜಿತ್ ಮೊಂಡಲ್ ಅವರನ್ನೂ ಸಿಬಿಐ ಬಂಧಿಸಿದೆ.

ಇದೇ ತಿಂಗಳ ಸೆಪ್ಟೆಂಬರ್ 2ರಂದು ಆರ್.ಜಿ ಕರ್ ವೈದ್ಯಕೀಯ ಕಾಲೇಜು ಆಸ್ಪತ್ರೆಯಲ್ಲಿ ನಡೆದ ಹಣಕಾಸು ಅಕ್ರಮಗಳಲ್ಲಿ ಭಾಗಿಯಾಗಿರುವ ಆರೋಪದ ಮೇಲೆ ಸಿಬಿಐ ಬಂಧಿಸಿತ್ತು. ಬಳಿಕ ಆರ್ಥಿಕ ಅವ್ಯವಹಾರಗಳ ತನಿಖೆಯನ್ನು ಸಿಬಿಐಗೆ ವರ್ಗಾಯಿಸಿದ ಕೋಲ್ಕತ್ತಾ ಹೈಕೋರ್ಟ್ ಆದೇಶವನ್ನು ಪ್ರಶ್ನಿಸಿ ಘೋಷ್ ಅರ್ಜಿ ಸಲ್ಲಿಸಿದ್ದರು, ಈ ಅರ್ಜಿಯನ್ನು ಸುಪ್ರೀಂ ಕೋರ್ಟ್ ವಜಾಗೊಳಿಸಿತ್ತು.

ಮಮತಾ ಬ್ಯಾನರ್ಜಿ ರಾಜೀನಾಮೆಗೆ ಆಗ್ರಹ: ಸದ್ಯ ಪೊಲೀಸ್ ಅಧಿಕಾರಿ ಮೊಂಡಲ್ ಅವರ ಬಂಧನದ ಬೆನ್ನಲ್ಲೇ ಸಿಎಂ ಮಮತಾ ಬ್ಯಾನರ್ಜಿ ಅವರು ತಮ್ಮ ಸ್ಥಾನಕ್ಕೆ ರಾಜೀನಾಮೆ ನೀಡಬೇಕು ಹಾಗೂ ಕೋಲ್ಕತ್ತಾ ಪೊಲೀಸ್ ಆಯುಕ್ತರನ್ನ ತಕ್ಷಣವೇ ಕರ್ತವ್ಯದಿಂದ ಅಮಾನತುಗೊಳಿಸಬೇಕು ಎಂದು ಬಿಜೆಪಿ ನಾಯಕ ಸುವೇಂದು ಅಧಿಕಾರಿ ಆಗ್ರಹಿಸಿದ್ದಾರೆ.

ಕಳೆದ ತಿಂಗಳು ಟ್ರೈನಿ ವೈದ್ಯೆಯ ಅತ್ಯಾಚಾರ ಮತ್ತು ಕೊಲೆ ಪ್ರಕರಣದ ತನಿಖೆಯ ಪ್ರಗತಿ ವರದಿಯನ್ನು ಸಲ್ಲಿಸಲು ಕೋಲ್ಕತ್ತಾ ಹೈಕೋರ್ಟ್ ಸಿಬಿಐಗೆ ಮೂರು ವಾರಗಳ ಗಡುವು ನೀಡಿತ್ತು. ಸೆ.17ರಂದು ಗಡುವು ಮುಕ್ತಾಯವಾಗಲಿದ್ದು, ಅಂದೇ ಸಿಬಿಐ ನ್ಯಾಯಾಲಯಕ್ಕೆ ಸಲ್ಲಿಸುವ ನಿರೀಕ್ಷೆಯಿದೆ ಎಂದು ವರದಿಯಾಗಿದೆ.

ಅವೈಜ್ಞಾನಿಕ ಫ್ಲೈಓವರ್ ಕಾಮಗಾರಿಗೆ ಮೊದಲ ಬಲಿ
ಎಎಸ್‌ಐ ಸಾವು

ಹುಬ್ಬಳ್ಳಿ: ನಿರ್ಮಾಣ ಹಂತದಲ್ಲಿದ್ದ ಫ್ಲೈಓವರ್‌ನಿಂದ ಕಬ್ಬಿಣದ ರಾಡ್ ಬಿದ್ದು ತೀವ್ರವಾಗಿ ಗಾಯಗೊಂಡಿದ್ದ ಹುಬ್ಬಳ್ಳಿ ಉಪನಗರ ಠಾಣೆಯ ಎಎಸ್ಐ ನಾಭಿರಾಜ್ ದಯಣ್ಣವರ ಅವರು ಸಾವನ್ನಪ್ಪಿದ್ದಾರೆ.

ನಗರದ ಕೋರ್ಟ್ ವೃತ್ತದಲ್ಲಿ ಫ್ಲೈಓವರ್ ಕಾಮಗಾರಿ ನಡೆಯುತ್ತಿದ್ದು, ಅವೈಜ್ಞಾನಿಕ ಕಾಮಗಾರಿಯಿಂದಾಗಿ ಮಂಗಳವಾರ ಸಂಜೆ ರಾಡ್ ಬಿದ್ದಿದೆ. ಈ ವೇಳೆ ಎಎಸ್ಐ ಗಾಯಗೊಂಡಿದ್ದರು. ಅವರನ್ನು ಕೂಡಲೇ ಹುಬ್ಬಳ್ಳಿ ಕಿಮ್ಸ್ ಆಸ್ಪತ್ರೆಗೆ ದಾಖಲಿಸಲಾಗಿತ್ತು.

ನಾಲ್ಕು ದಿನಗಳ ಕಾಲ ಅವರು ಆಸ್ಪತ್ರೆಯಲ್ಲಿ ಸಾವು ಬದುಕಿನ ನಡುವೆ ಹೋರಾಟ ನಡೆಸಿ ಚಿಕಿತ್ಸೆ ಫಲಿಸದೇ ಮೃತಪಟ್ಟಿದ್ದಾರೆ. ಎಎಸ್ಐ ನಿವೃತ್ತಿಗೆ ಕೇವಲ ಹತ್ತು ತಿಂಗಳು ಮಾತ್ರ ಬಾಕಿ ಇತ್ತು ಎಂದು ತಿಳಿದು ಬಂದಿದೆ.

ಫ್ಲೈಓವರ್ ಅನ್ನು 320 ಕೋಟಿ ರೂ. ವೆಚ್ಚದಲ್ಲಿ ನಿರ್ಮಾಣ ಮಾಡಲಾಗುತ್ತಿದೆ.

112ನೇ ವರ್ಷದ ಅಂಬಾ ಪೂಜಾ ಕಾರ್ಯಕ್ರಮದಲ್ಲಿ ಸಚಿವ ಮಹದೇವಪ್ಪ ಭರವಸೆ

ಜಾಗ ದೊರೆತರೆ ಅಶೋಕಪುರಂ ಜನತೆಗೆ ಟೌನ್‌ಶಿಪ್

ಮೈಸೂರು: ನಗರದ ಒಳಗೆ ಮತ್ತು ಹೊರಗೆ ಅಗತ್ಯ ಭೂಮಿ ದೊರೆತರೆ ಟೌನ್‌ಶಿಪ್ ನಿರ್ಮಾಣ ಮಾಡಿ ಅಶೋಕಪುರಂನಲ್ಲಿ ವಾಸಿಸುತ್ತಿರುವ ಬಡವರಿಗೆ ಮನೆ ನಿರ್ಮಾಣ ಸೇರಿ ಮೂಲ ಸೌಕರ್ಯ ಒದಗಿಸಲು ಪ್ರಾಮಾಣಿಕ ಪ್ರಯತ್ನ ಮಾಡುತ್ತೇನೆ ಎಂದು ಸಮಾಜ ಕಲ್ಯಾಣ ಸಚಿವ ಡಾ.ಎಚ್.ಸಿ.ಮಹದೇವಪ್ಪ ತಿಳಿಸಿದರು.

ಅಶೋಕಪುರಂ ಡಾ.ಬಿ.ಆರ್.ಅಂಬೇಡ್ಕರ್ ಸಮುದಾಯ ಭವನದ ದೊಡ್ಡ ಗರಡಿ ಸಂಘದಲ್ಲಿ ಆಯೋಜಿಸಿದ್ದ 112ನೇ ವರ್ಷದ ಅಂಬಾ ಪೂಜಾ ಕಾರ್ಯಕ್ರಮದಲ್ಲಿ ಭಾಗವಹಿಸಿ ಮಾತನಾಡಿದ ಅವರು, ದಸರಾ ಪ್ರಯುಕ್ತ ಸಾಂಪ್ರದಾಯಿಕವಾಗಿ ಗರಡಿ ಪೂಜೆ ಮಾಡಲಾಗಿದೆ. ಅಶೋಕಪುರಂನ ಮುಖಂಡರು, ನಿವಾಸಿಗಳು ಇಟ್ಟಿರುವ ಬೇಡಿಕೆಗಳನ್ನು ಈಡೇರಿಸುವ ಕೆಲಸ ಮಾಡಲಾಗುವುದು. ಯಾವುದೇ ವಿಚಾರಗಳಾಗಲೀ ಅಥವಾ ಬೇಡಿಕೆಗಳನ್ನು ಮುಂದಿಟ್ಟಾಗ ನಾನೆಂದೂ ಇಲ್ಲವೆಂದು ಹೇಳಿಲ್ಲ ಎಂದರು.

ಮೊನ್ನೆಯಷ್ಟೇ ಎಐಸಿಸಿ ಅಧ್ಯಕ್ಷ ಮಲ್ಲಿಕಾರ್ಜುನ ಖರ್ಗೆ ಅವರನ್ನು ಭೇಟಿ ಮಾಡಿದಾಗ ದಲಿತರ ವಿಚಾರ ಪ್ರಸ್ತಾಪಿಸಿ

ಗುಲ್ಬರ್ಗಾದಲ್ಲಿ ದಲಿತರಿಗಾಗಿ ಒಂದೇ ಕಡೆಯಲ್ಲಿ ಎರಡು ಸಾವಿರ ಮನೆ ನಿರ್ಮಾಣ ಮಾಡಲಾಗುವುದು. ಅದೇ ರೀತಿ ಮೈಸೂರಿನ ಅಶೋಕಪುರಂ ಜನರಿಗೂ ಮಾಡಲಾಗುವುದು.

ಈ ಬಗ್ಗೆ ಚಿಂತನೆ ನಡೆಸಲಾಗಿದೆ. ಮೈಸೂರಿನಲ್ಲಿ ಒಂದು ಟೌನ್‌ಶಿಪ್ ಮಾಡಲು ಜಾಗ ಹುಡುಕಲಾಗುವುದು. ಒಂದು ಉತ್ತಮ ಜಾಗ ದೊರೆತರೆ ಖಂಡಿತವಾಗಿ ಮನೆ ಸೇರಿದಂತೆ ಮೂಲ ಸೌಕರ್ಯಗಳನ್ನು ಒದಗಿಸಲು ಪ್ರಾಮಾಣಿಕ ಪ್ರಯತ್ನ ಮಾಡಲಾಗುವುದು ಎಂದು ಭರವಸೆ ನೀಡಿದರು.

ಅಶೋಕಪುರಂಗೆ ಆಗಬೇಕಿರುವ ಪ್ರಮುಖ ಸಮಸ್ಯೆಗಳನ್ನು ಪಟ್ಟಿ ಮಾಡಿ ಮುಖ್ಯಮಂತ್ರಿ ಸಿದ್ದರಾಮಯ್ಯ ಅವರ ಗಮನಕ್ಕೆ ತರಲಾಗುವುದು. ನಾವಿಬ್ಬರೂ ಒಟ್ಟಿಗೆ ಇರುವ ಕಾರಣ ದಬ್ಬಾಳಿಕೆ ಮಾಡಲು ಸಾಧ್ಯವಾಗಿಲ್ಲ, 2013ರಲ್ಲಿ ಇಡೀ ಮಂತ್ರಿಮಂಡಲ ರಚನೆ ಮಾಡಿದ್ದು ನಾನು ಮತ್ತು ಸಿದ್ದರಾಮಯ್ಯ, ಹೊರತು ಯಾವ ಹೈಕಮಾಂಡ್ ಕೂಡ ಪಕ್ಷಕ್ಕೆ ಮಾಡಿ ಮಂತ್ರಿಗಳನ್ನು ಆಯ್ಕೆ ಮಾಡಲಿಲ್ಲ, ಹಿರಿಯರಾದ ವಿ.ಶ್ರೀನಿವಾಸ ಪ್ರಸಾದ್ ಭೈರಯಿಂದ ಒಡಾಡಿದರೂ ಪರವಾಗಿಲ್ಲ, ಮಂತ್ರಿಮಂಡಲವೆಂದು ನಾನು ಮತ್ತು ಸಿದ್ದರಾಮಯ್ಯ ಅವರೇ ತೀರ್ಮಾನ ಮಾಡಿದರು ಎಂದರು.

ನಗರದ ಡಾ.ಬಿ.ಆರ್.ಅಂಬೇಡ್ಕರ್ ಭವನ ನಿರ್ಮಾಣ ಕಾಮಗಾರಿ ಪೂರ್ಣಗೊಳಿಸಲು ಮುಡಾಕ್ಕೆ 19 ಕೋಟಿ ಬಿಡುಗಡೆ ಮಾಡಲಾಗಿದೆ. ಶೀಘ್ರದಲ್ಲೇ ಕಾಮಗಾರಿ ಶುರುವಾಗಲಿದೆ ಎಂದರು.

ಮುಡಾದ ನಿವೇಶನಗಳ ಹಂಚಿಕೆ ವಿಚಾರದಲ್ಲಿ ಸಿಎಂ ಅವರನ್ನು ದುರ್ಬಲಗೊಳಿಸಲು ಪ್ರಯತ್ನ ಮಾಡಲಾಗುತ್ತಿದ್ದು, ನಾವು ಅವರೊಂದಿಗೆ ನಿಲ್ಲಲಿದ್ದೇವೆ. ನಿವೇಶನ ಪಡೆಯಲು ಒತ್ತಡ ತಂದಿಲ್ಲ, ಶಿಫಾರಸು ಮಾಡಿಲ್ಲ, ರಾಜಕೀಯ ಪ್ರಭಾವ, ಅಧಿಕಾರ ಬಳಸಿಕೊಂಡಿಲ್ಲ ಎಂದು ಸಮರ್ಥಿಸಿಕೊಂಡರು.

ಮಾಜಿ ಮೇಯರ್ ಪುರುಷೋತ್ತಮ ಮಾತನಾಡಿ, ದೊಡ್ಡ ಗರಡಿ, ಚಿಕ್ಕಗರಡಿ, ಸಮುದಾಯ ಭವನದ ಅಭಿವೃದ್ಧಿಗೆ 10 ಕೋಟಿ ರೂಪಾಯಿ ನೀಡಲಾಗಿದೆ. ಆದಿ ಕರ್ನಾಟಕ ಮಹಾ ಸಂಸ್ಥೆ ಕಟ್ಟಡದ ನವೀಕರಣಕ್ಕೆ ಹೆಚ್ಚುವರಿ 6 ಕೋಟಿ ರೂ.ನೀಡುವಂತೆ ಮನವಿ ಮಾಡಿದರು.

ಮಾಜಿ ಶಾಸಕ ಎಂ.ಕೆ.ಸೋಮಶೇಖರ್, ಹಿರಿಯ ಮುಖಂಡ ಮ.ವೆಂಕಟರಾಮ್, ದೊಡ್ಡ ಗರಡಿ ಉಸ್ತಾದ್ ಪೈ.ಪುಟ್ಟಸ್ವಾಮಿ, ಖಲೀಫ್ ಪೈ.ಜಿ.ಸಿದ್ದಯ್ಯ ಸಂಘದ ಅಧ್ಯಕ್ಷ ಆರ್.ಸಿ.ಮಹೇಶ್, ಕಂಪೇಗೌಡ, ಹೊಸಹಳ್ಳಿ ಶಿವು, ವಿ.ರಾಮಸ್ವಾಮಿ, ಪೈ. ಚಂದ್ರಶೇಖರ್, ವೆಂಕಟರಾಮ್, ವಕೀಲ ಬಸವರಾಜು, ರಮೇಶ್, ಆದಿ ಕರ್ನಾಟಕ ಮಹಾಸಭಾದ ಅಧ್ಯಕ್ಷ ಸುನೀಲ್, ಶಿವಸ್ವಾಮಿ, ಈಶ್ವರ್, ಪೈ.ಕೃಷ್ಣ ಹಾಜರಿದ್ದರು.

ರಾಜ್ಯಮಟ್ಟದಲ್ಲಿ ಸಾಧನೆ ಮಾಡಿದ ಯಾದವಿ, ಸಮರ್ಥ್, ಅಶೋಕಪುರಂ ಹಿರಿಯ ಪೈಲ್ವಾನರು, ದಸರಾ ಪ್ರಶಸ್ತಿ ವಿಜೇತರಿಗೆ ಸನ್ಮಾನಿಸಲಾಯಿತು.

17ಕ್ಕೆ ಜನಸ್ಪಂದನಾ ಕಾರ್ಯಕ್ರಮ

ಮೈಸೂರು: ಸಾರ್ವಜನಿಕರ ಕುಂದು-ಕೊರತೆಗಳನ್ನು ಶೀಘ್ರವಾಗಿ ಪರಿಹರಿಸುವ ನಿಟ್ಟಿನಲ್ಲಿ ಸೆಪ್ಟೆಂಬರ್ 17 ರಂದು ಮಧ್ಯಾಹ್ನ 12 ಗಂಟೆಗೆ ಹೆಚ್.ಡಿ ಕೋಟೆ ತಾಲ್ಲೂಕಿನ ಅಂಬೇಡ್ಕರ್ ಭವನದಲ್ಲಿ ಜನಸ್ಪಂದನ ಕಾರ್ಯಕ್ರಮವನ್ನು ಆಯೋಜಿಸಲಾಗಿದೆ. ಸದರಿ ಕಾರ್ಯಕ್ರಮದಲ್ಲಿ ಮಾನ್ಯ ಜನ ಪ್ರತಿನಿಧಿಗಳು, ಜಿಲ್ಲಾಧಿಕಾರಿಗಳು, ಜಿಲ್ಲಾ ಪಂಚಾಯತ್ನ ಮುಖ್ಯ ಕಾರ್ಯನಿರ್ವಾಹಕ ಅಧಿಕಾರಿಗಳು ಹಾಗೂ ಜಿಲ್ಲಾ ಪೊಲೀಸ್ ಅಧೀಕ್ಷಕರು ಪಾಲ್ಗೊಳ್ಳಲಿದ್ದು, ಸಂಬಂಧಪಟ್ಟ ತಾಲ್ಲೂಕಿನ ಸಾರ್ವಜನಿಕರು ಅಹವಾಲುಗಳಿದ್ದಲ್ಲಿ ಸಲ್ಲಿಸಬಹುದು ಎಂದು ಅಪರ ಜಿಲ್ಲಾಧಿಕಾರಿಗಳು ಪ್ರಕಟಣೆಯಲ್ಲಿ ತಿಳಿಸಿದ್ದಾರೆ.

ತಾತ್ಕಾಲಿಕ ಆಯ್ಕೆ ಪಟ್ಟಿ ಪ್ರಕಟ

ಮೈಸೂರು: ಮೈಸೂರು ಜಿಲ್ಲೆಯಲ್ಲಿ ಖಾಲಿ ಇದ್ದ ಒಟ್ಟು 152 ಎಪಿಸಿ ಮತ್ತು 46 ಸಿಪಿಸಿ ಹುದ್ದೆಗಳಿಗೆ ನಡೆಸಿದ್ದ ಲಿಖಿತ ಪರೀಕ್ಷೆಯಲ್ಲಿ ಆಯ್ಕೆಯಾದ ಅಭ್ಯರ್ಥಿಗಳಿಗೆ 1:5 ಅನುಪಾತದಲ್ಲಿ ದೇಹದಾರ್ಢ್ಯತೆ ಮತ್ತು ಸಹಿಷ್ಣುತೆ (PST / ET) ನಡೆಸಲಾಗಿರುತ್ತದೆ. ಸದರಿ ಪರೀಕ್ಷೆಯಲ್ಲಿ ಅರ್ಹರಾದ ಅಭ್ಯರ್ಥಿಗಳ 1:1 ತಾತ್ಕಾಲಿಕ ಆಯ್ಕೆಪಟ್ಟಿಯನ್ನು ಜಿಲ್ಲಾ ಪೊಲೀಸ್ ಅಧೀಕ್ಷಕರ ಕಛೇರಿಯ ನೋಟೀಸ್ ಬೋರ್ಡ್‌ನಲ್ಲಿ ಪ್ರಕಟಿಸಲಾಗಿದ್ದು, ತಾತ್ಕಾಲಿಕ ಪಟ್ಟಿಯನ್ನು https://recruitment.ksp.gov.in ವೀಕ್ಷಿಸಬಹುದಾಗಿದೆ ಎಂದು ಜಿಲ್ಲಾ ಪೊಲೀಸ್ ಅಧೀಕ್ಷಕರಾದ ವಿಷ್ಣುವರ್ಧನ ಎನ್ ಅವರು ಪ್ರಕಟಣೆಯಲ್ಲಿ ತಿಳಿಸಿದ್ದಾರೆ.

ಕರ್ತವ್ಯಕ್ಕೆ ಹಾಜರಾಗುವಂತೆ ಸೂಚನೆ

ಮೈಸೂರು: ಮೈಸೂರು ತಾಲೂಕಿನ ಲೋಕೋಪಯೋಗಿ ಇಲಾಖೆಯ ಕಾರ್ಯಪಾಲಕ ಇಂಜಿನಿಯರ್‌ರವರ ವಿಶೇಷ ವಿಭಾಗ ಕಚೇರಿಯಲ್ಲಿ ದ್ವಿತಿಯ ದರ್ಜೆ ಸಹಾಯಕರಾದ ಲೋಕೇಶ್.ಬಿ ಅವರು ದಿ:11-05-2023 ರಿಂದ ನಿರಂತರವಾಗಿ ಕಛೇರಿ ಕರ್ತವ್ಯಕ್ಕೆ ಗೈರುಹಾಜರಾಗಿರುತ್ತಾರೆ. ಈ ಪ್ರಕಟಣೆ ಹೊರಡಿಸಿದ 07 ದಿನಗಳ ಒಳಗೆ ವರದಿ ಮಾಡಿಕೊಂಡು ಕರ್ತವ್ಯಕ್ಕೆ ಹಾಜರಾಗದೇ ಇದ್ದಲ್ಲಿ ತಮ್ಮ ಮೇಲೆ ಕರ್ನಾಟಕ ನಾಗರೀಕ ಸೇವಾ ನಿಯಮಗಳು ಮತ್ತು ನಡತೆ ನಿಯಮಾನುಸಾರ ಮುಂದಿನ ಕ್ರಮ ಜರುಗಿಸಲಾಗುವುದು ಎಂದು ವಿಶೇಷ ವಿಭಾಗದ ಲೋಕೋಪಯೋಗಿ ಇಲಾಖೆಯ ಕಾರ್ಯ ಪಾಲಕ ಇಂಜಿನಿಯರ್ ಅವರು ಪ್ರಕಟಣೆಯಲ್ಲಿ ತಿಳಿಸಿದ್ದಾರೆ.

ವೆಲ್ಡರ್ ವೃತ್ತಿಗೆ ಅರ್ಜಿ ಆಹ್ವಾನ

ಮೈಸೂರು: ಎನ್.ಆರ್.ಮೊಹಲ್ಲಾದ ಸರ್ಕಾರಿ ಕೈಗಾರಿಕಾ ತರಬೇತಿ ಸಂಸ್ಥೆಯಲ್ಲಿ 2024-25 ನೇ ಸಾಲಿನ ವಿಭಾಗದಲ್ಲಿನ ವಿವಿಧ ವೃತ್ತಿಗಳ 43 ಖಾಲಿ ಸ್ಥಾನಗಳಿಗೆ 8ನೇ ತರಗತಿ ಪಾಸಾದ (ವೆಲ್ಡರ್ ವೃತ್ತಿಗೆ ಮಾತ್ರ) ಹಾಗೂ ಎಸ್.ಎಸ್.ಎಲ್.ಸಿ ಉತ್ತೀರ್ಣರಾದ ಅಭ್ಯರ್ಥಿಗಳಿಗೆ ಮೆರಿಟ್ ಆಧಾರದಲ್ಲಿ ಪ್ರಾಚಾರ್ಯರ ಹಂತದಲ್ಲಿಯೇ ಪ್ರವೇಶ ನಡೆಯಲಿದೆ. ಆಸಕ್ತ ಅಭ್ಯರ್ಥಿಗಳು ಐಟಿಐಗೆ ತಮ್ಮ ಮೂಲದಾಖಲಾತಿಗಳೊಡನೆ ನೇರವಾಗಿ ಭೇಟಿ ನೀಡಿ ಪ್ರವೇಶ ಪಡೆಯಬಹುದಾಗಿದ್ದು, ಸೆಪ್ಟೆಂಬರ್ 30 ಕೊನೆಯ ದಿನಾಂಕವಾಗಿದೆ. ವೆಲ್ಡರ್ ವೃತ್ತಿಗೆ 8ನೇ ತರಗತಿ ಪಾಸಾದ (10 ನೇ ತರಗತಿ ಫೇಲ್ ಆದ ಅಭ್ಯರ್ಥಿಗಳು) ಅಭ್ಯರ್ಥಿಗಳಿಗೆ ಅವಕಾಶವಿರುತ್ತದೆ. ಹೆಚ್ಚಿನ ಮಾಹಿತಿಗಾಗಿ ಎನ್.ಆರ್.ಮೊಹಲ್ಲಾದ ಸರ್ಕಾರಿ ಕೈಗಾರಿಕಾ ತರಬೇತಿ ಸಂಸ್ಥೆಯನ್ನು ನೇರವಾಗಿ ಅಥವಾ ದೂ.ಸಂ: 0821-2498456 ಅನ್ನು ಸಂಪರ್ಕಿಸಬಹುದು ಎಂದು ಎನ್.ಆರ್.ಮೊಹಲ್ಲಾದ ಸರ್ಕಾರಿ ಕೈಗಾರಿಕಾ ತರಬೇತಿ ಸಂಸ್ಥೆಯ ಪ್ರಾಚಾರ್ಯರು ಪ್ರಕಟಣೆಯಲ್ಲಿ ತಿಳಿಸಿದ್ದಾರೆ.

ರಾಜ್ಯ ಮಟ್ಟದ ಪ್ರಶಸ್ತಿಗೆ ಅರ್ಜಿ

ಮೈಸೂರು: ವಿಶ್ವ ವಿಕಲಚೇತನರ ದಿನಾಚರಣೆಯ ಸಂಬಂಧ ವಿಕಲಚೇತನರ ಕ್ಷೇತ್ರದಲ್ಲಿ ಗಣನೀಯ ಸೇವೆ ಮಾಡಿದ ಸಂಸ್ಥೆಗಳಿಗೆ, ವಿಶೇಷ ಶಿಕ್ಷಕರಿಗೆ ಮತ್ತು ವೈಯಕ್ತಿಕ ಪ್ರಶಸ್ತಿಗಳನ್ನು ರಾಜ್ಯ ಮಟ್ಟದಲ್ಲಿ ನೀಡಲು ಅರ್ಜಿ ಆಹ್ವಾನಿಸಲಾಗಿದೆ. ಅರ್ಹ ವ್ಯಕ್ತಿ, ಸಂಸ್ಥೆ ಹಾಗೂ ವಿಶೇಷ ಶಿಕ್ಷಕರು ಅಕ್ಟೋಬರ್ 15 ರೊಳಗಾಗಿ ತಿಲಕ್‌ನಗರದ ಜಿಲ್ಲಾ ಅಂಗವಿಕಲರ ಕಲ್ಯಾಣಾಧಿಕಾರಿಗಳ ಕಛೇರಿಯಲ್ಲಿ ಅರ್ಜಿ ಪಡೆದು ಪ್ರಸ್ತಾವನೆಯನ್ನು ಸಲ್ಲಿಸಬಹುದಾಗಿದೆ. ಹೆಚ್ಚಿನ ವಿವರಗಳಿಗಾಗಿ ಜಿಲ್ಲಾ ಅಂಗವಿಕಲರ ಕಲ್ಯಾಣಾಧಿಕಾರಿಗಳ ಕಛೇರಿಯ ದೂ.ಸಂ:0821-2490333 ಅನ್ನು ಸಂಪರ್ಕಿಸಬಹುದು ಎಂದು ಜಿಲ್ಲಾ ಅಂಗವಿಕಲರ ಕಲ್ಯಾಣಾಧಿಕಾರಿಗಳು ತಿಳಿಸಿದ್ದಾರೆ.

ಬಡಾವಣೆಗಳಿಗೆ ಕ್ಲಿಯರೆನ್ಸ್ ನೀಡಿ

ಮೈಸೂರು: ಮುಡಾದಲ್ಲಿ ನಡೆದಿರುವ ಶೇ.50:50 ಅನುಪಾತದ ಹಗರಣದಿಂದಾಗಿ ಯಾವುದೇ ಸಭೆಗಳು ನಡೆಯುತ್ತಿಲ್ಲ. ಇದರಿಂದ ಬಿಲ್ಡರ್ಸ್‌ಗಳಿಗೆ ತೊಂದರೆಯಾಗಿದೆ. ಹೀಗಾಗಿ ಮುಡಾ ಕೂಡಲೇ ತನ್ನ ಎಂದಿನ ಸಭೆ ನಡೆಸುವ ಮೂಲಕ ಈ ಡೆವಲಪರ್ಸ್‌ಗಳ ಬಡಾವಣೆಗಳಿಗೆ ಕ್ಲಿಯರೆನ್ಸ್ ನೀಡಬೇಕು ಎಂದು ಕ್ರೆಡೈ ಮೈಸೂರು ಶಾಖೆ ಅಧ್ಯಕ್ಷ ಡಿ.ಶ್ರೀಹರಿ ಮನವಿ ಮಾಡಿದರು. ಪತ್ರಕರ್ತರ ಭವನದಲ್ಲಿ ಸುದ್ದಿಗೋಷ್ಠಿಯಲ್ಲಿ ಮಾತನಾಡಿ, ಬೃಹದಾಕಾರವಾಗಿ ಬೆಳೆಯುತ್ತಿರುವ ಮೈಸೂರು ರಿಯಲ್ ಎಸ್ಟೇಟ್ ಕಳೆದ ಎರಡು ದಶಕಗಳಲ್ಲಿ ವಾರ್ಷಿಕ ಶೇ.15 ರಿಂದ 20ರಷ್ಟು ಅಭಿವೃದ್ಧಿ ಕಂಡಿದೆ. ಇದೇ ವೇಳೆ ಈಚೆಗೆ ಮುಡಾದಲ್ಲಿ ನಡೆದಿದೆ ಎನ್ನಲಾದ ಅಕ್ರಮಗಳಿಗೆ ಸಂಬಂಧಿಸಿದಂತೆ ತನಿಖೆ ಹಂತದಲ್ಲಿರುವ ನಿವೇಶನಗಳನ್ನು ಹೊರತು ಪಡಿಸಿ, ಪ್ರಾಧಿಕಾರ ಅಥವಾ ಸಕ್ಷಮ ಪ್ರಾಧಿಕಾರದಿಂದ ಅನುಮೋದನೆ ಪಡೆದು ಅಭಿವೃದ್ಧಿ ಪಡಿಸಿರುವ ಖಾಸಗಿ ಬಡಾವಣೆಗಳಲ್ಲಿ ಯಾವುದೇ ನ್ಯೂನತೆ ಇಲ್ಲದ ಕಾರಣ ಇವುಗಳಿಗೆ ಮುಡಾ ಸಭೆ ನಡೆಸಿ ಕ್ಲಿಯರೆನ್ಸ್ ನೀಡಬೇಕು. ಈಗಾಗಲೇ ಹಗರಣ ಹಿನ್ನೆಲೆಯಲ್ಲಿ ಈ ಪ್ರಕ್ರಿಯೆ ನಡೆಯದ ಕಾರಣ ಇವರೆಲ್ಲ ಸಮಸ್ಯೆಗೆ ಸಿಲುಕಿದ್ದಾರೆ. ಹೀಗಾಗಿ ಸರ್ಕಾರ ಹಾಗೂ ಮುಡಾ ಅಧಿಕಾರಿಗಳು ಈ ಬಗ್ಗೆ ಗಮನ ಹರಿಸಬೇಕೆಂದು ಕೋರಿದರು. 'ಂಸ್ಥೆಯ ಇನ್ನಿತರ ಪದಾಧಿಕಾರಿಗಳಾದ ಕೆ.ಎನ್.ರವಿಶಂಕರ್, ಮುರಳೀಧರ್, ಹರೀಶ್‌ಶೆಣೈ, ಮಧು ಹಾಜರಿದ್ದರು.

ನಾಗಮಂಗಲ ಗಲಭೆಕೋರರ ಮೇಲೆ ಕ್ರಮ ಕೈಗೊಳ್ಳಿ

ಮೈಸೂರು: ನಾಗಮಂಗಲದಲ್ಲಿ ನಡೆದಿರುವ ಗಲಭೆ ಪ್ರಕರಣದಲ್ಲಿ ಯಾರೇ ತಪ್ಪು ಮಾಡಿದ್ದರು, ಎಷ್ಟೇ ಪ್ರಭಾವಿ ಆಗಿದ್ದರು ಅವರ ಮೇಲೆ ಕ್ರಮ ಆಗಬೇಕು ಎಂದು ಕೇಂದ್ರ ಸಚಿವ ವಿ. ಸೋಮಣ್ಣ ಹೇಳಿದರು. ನಗರದ ಸರ್ಕಾರಿ ಅತಿಥಿಗೃಹದಲ್ಲಿ ಸುದ್ದಿಗಾರರೊಂದಿಗೆ ಮಾತನಾಡಿದ ಅವರು, ಗೃಹ ಸಚಿವರು ಅತ್ಯಂತ ಹಿರಿಯರಿದ್ದು, ಅನುಭವಿಗಳಿದ್ದಾರೆ. ಯಾವ ಕಾರಣಕ್ಕಾಗಿ ಇದನ್ನು ಸಣ್ಣ ಪ್ರಕರಣ ಎಂದಿದ್ದಾರೆ ನನಗೆ ಗೊತ್ತಾಗುತ್ತಿಲ್ಲ. ಆದರೆ, ರಾಜ್ಯ ಸರ್ಕಾರ ಮತಗಳ ಓಲೈಕೆ ರಾಜಕಾರಣ ಬಿಡಬೇಕಿದ್ದು, ಎಲ್ಲಕ್ಕಿಂತ ದೇಶ ಮುಖ್ಯ. ಗಣೇಶ ಮೂರ್ತಿ ನಮ್ಮ ಭಾವನೆಗಳ ಸಂಕೇತವಾಗಿದ್ದು, ಮೆರವಣಿಗೆಗೆ ಅಡ್ಡಿಯಾಗದಂತೆ ಸರ್ಕಾರ ನೋಡಿಕೊಳ್ಳಬೇಕು. ಮುಂದೆ ಇಂತಹ ಘಟನೆ ನಡೆಯದಂತೆ ಸರ್ಕಾರ ಎಚ್ಚರವಹಿಸಬೇಕಿದೆ ಎಂದು ಹೇಳಿದರು. ಪ್ರಧಾನಿ ಮೋದಿಮುಖ್ಯ ನ್ಯಾಯಾಧೀಶರ ಮನೆಗೆ ಗಣಪತಿ ಪೂಜೆಗೆ ಹೋದ ವಿಚಾರದ ಕುರಿತಂತೆ ಮಾತನಾಡಿದ ಅವರು, ಅದರಲ್ಲಿ ತಪ್ಪೇನಿದೆ? ಇಬ್ಬರು ದೇಶದ ಉನ್ನತ ಸ್ಥಾನದಲ್ಲಿರುವ ವ್ಯಕ್ತಿಗಳಾಗಿದ್ದು, ಇಬ್ಬರು ಸೇರಿ ಗಣಪತಿ ಪೂಜೆ ಮಾಡಿದರೆ ಅದರಲ್ಲಿ ತಪ್ಪನ್ನೇಕೆ ಹುಡುಕುತ್ತೀರಾ? ಹೀಗೆ ಮೊಸರಲ್ಲಿ ಕಲ್ಲು ಹುಡುಕುವ ಕೆಲಸ ಬೇಡ. ಅವರಿಬ್ಬರು ರಾಷ್ಟ್ರದ ಉನ್ನತಿಗಾಗಿ ದುಡಿಯುತ್ತಿದ್ದಾರೆ. ಒಟ್ಟಾಗಿ ಸೇರಿ ಪೂಜೆ ಮಾಡಿದ್ದಾರೆ. ಇದನ್ನೇ ದೊಡ್ಡ ವಿಚಾರ ಮಾಡುವುದರಲ್ಲಿ ಯಾವ ಅರ್ಥವೂ ಇಲ್ಲ ಎಂದರು.

ಚಾಮುಂಡಿಬೆಟ್ಟಕ್ಕೆ ಭೇಟಿ: ವಿವಿಧ ಕಾರ್ಯಕ್ರಮಗಳ ನಿಮಿತ್ತ ನಗರಕ್ಕಾಗಮಿಸಿದ ಕೇಂದ್ರ ಸಚಿವ ವಿ.ಸೋಮಣ್ಣ ತಮ್ಮ ಪತ್ನಿಯೊಂದಿಗೆ ಚಾಮುಂಡಿ ಬೆಟ್ಟಕ್ಕೆ ಭೇಟಿ ನೀಡಿ, ನಾಡದೇವತೆ ದರ್ಶನ ಪಡೆದು ವಿಶೇಷ ಪೂಜೆ ಸಲ್ಲಿಸಿದರು. ಈ ಬಗ್ಗೆ ಮಾತನಾಡಿದ ಅವರು, ಚಾಮುಂಡಿತಾಯಿಯ ಆಶೀರ್ವಾದದಿಂದ ನನಗೆ ದೊಡ್ಡ ಸ್ಥಾನ ಸಿಕ್ಕಿದೆ. ಜನರೊಂದಿಗೆ ಸದಾ ಇದ್ದರೆ ಜನರ ಪ್ರೀತಿಯೂ ಹಾಗೇ ಇರುತ್ತದೆ ಎಂಬುದಕ್ಕೆ ಮೈಸೂರಿನಲ್ಲಿ ನನಗೆ ನೀಡಿದ ಸ್ವಾಗತವೇ ಸಾಕ್ಷಿ ಆಗಿದ್ದು, ಜನರ ಪ್ರೀತಿ ನೋಡಿ ಹೃದಯ ತುಂಬಿ ಬಂದಿದೆ ಎಂದರು.

ಸಚಿವರಿಗೆ ಆತ್ಮೀಯ ಸ್ವಾಗತ

ಕೇಂದ್ರ ಸಚಿವರಾದ ಬಳಿಕ ಮೊದಲ ಬಾರಿಗೆ ಮೈಸೂರಿಗೆ ಆಗಮಿಸಿದ ಸಚಿವ ವಿ. ಸೋಮಣ್ಣ ಅವರಿಗೆ ಸ್ಥಳೀಯ ಮುಖಂಡರು ಹಾಗೂ ಕಾರ್ಯಕರ್ತರು ಆತ್ಮೀಯ ಸ್ವಾಗತ ಕೋರಿದರು. ನಗರದ ಸರ್ಕಾರಿ ಅತಿಥಿ ಗೃಹಕ್ಕೆ ಆಗಮಿಸಿದ ಸಚಿವ ವಿ. ಸೋಮಣ್ಣ ಅವರಿಗೆ ಸ್ಥಳೀಯ ನಾಯಕರು ಅಭಿನಂದನೆ ಸಲ್ಲಿಸಿ ಬರಮಾಡಿಕೊಂಡರು. ಈ ವೇಳೆ ಶಾಸಕ ಶ್ರೀವತ್ಸ, ಮಾಜಿ ಸಂಸದ ಪ್ರತಾಪ್ ಸಿಂಹ, ಬಿಜೆಪಿ ನಗರಾಧ್ಯಕ್ಷ ಎಲ್. ನಾಗೇಂದ್ರ, ಇತರರಿದ್ದರು.

ಮುಖ್ಯಮಂತ್ರಿ ಸಿದ್ದರಾಮಯ್ಯ ಭರವಸೆ

ಮಾಗಡಿಯ ಸರ್ವಾಂಗೀಣ ಅಭಿವೃದ್ಧಿ

ರಾಮನಗರ: ಮಾಗಡಿ ತಾಲ್ಲೂಕಿನ ಸರ್ವಾಂಗೀಣ ಅಭಿವೃದ್ದಿಗೆ ರಾಜ್ಯ ಸರ್ಕಾರ ಬದ್ದವಿದ್ದು, 120 ಕೋಟಿ ರೂಪಾಯಿಗೂ ಹೆಚ್ಚು ಮೊತ್ತದ ವಿವಿಧ ಅಭಿವೃದ್ದಿ ಕಾಮಗಾರಿಗಳನ್ನು ಕೈಗೊಳ್ಳಲಾಗಿದೆ ಎಂದು ಮುಖ್ಯಮಂತ್ರಿಗಳಾದ ಸಿದ್ದರಾಮಯ್ಯ ಅವರು ತಿಳಿಸಿದರು.

ಅವರು ಸೆ.13ರ ಶುಕ್ರವಾರ ಮಾಗಡಿ ಪಟ್ಟಣದ ಹೊಸಪೇಟೆ ವೃತ್ತದಲ್ಲಿ ಆಯೋಜಿಸಲಾಗಿದ್ದ ಮಾಗಡಿ ತಾಲ್ಲೂಕಿನ ವಿವಿಧ ಅಭಿವೃದ್ಧಿ ಕಾಮಗಾರಿಗಳಿಗೆ ಚಾಲನೆ ನೀಡಿ, ನೂತನವಾಗಿ ನಿರ್ಮಾಣಗೊಂಡಿರುವ ಬೆಂಗಳೂರು ಹಾಲು ಒಕ್ಕೂಟದ ಮಾಗಡಿ ನೂತನ ಶಿಬಿರ ಕಚೇರಿ ಉದ್ಘಾಟಿಸಿ ಮಾತನಾಡಿದರು.

ಬೆಂಗಳೂರಿನ ಹೊರವಲಯದಲ್ಲಿರುವ ಮಾಗಡಿ ಬಹಳ ಪ್ರಮುಖ ಪಟ್ಟಣವಾಗಿದ್ದು, ಇದು ಅಭಿವೃದ್ದಿಯಾಗಬೇಕೆನ್ನುವುದು ರಾಜ್ಯ ಸರ್ಕಾರದ ಆಕಾಂಕ್ಷೆಯಾಗಿದೆ, ಕೆಂಪೇಗೌಡರ ರಾಜಧಾನಿಯಾಗಿದ್ದ ಈ ಪಟ್ಟಣಕ್ಕೆ ಅಗತ್ಯವಿರುವ ಮೂಲಭೂತ ಸೌಕರ್ಯಗಳನ್ನು ಒದಗಿಸಲಾಗುವುದು, ಈ ಹಿಂದೆ ತಾವು ಮುಖ್ಯಮಂತ್ರಿಯಾಗಿದ್ದಾಗ ಕೆಂಪೇಗೌಡರ ಜಯಂತಿ ಕಾರ್ಯಕ್ರಮವನ್ನು ಆಚರಣೆಗೆ ತಂದು ಪ್ರಾಧಿಕಾರವನ್ನೂ ರಚನೆ ಮಾಡಲಾಯಿತು. ಇದರ ಉದ್ದೇಶ ಕೆಂಪೇಗೌಡರನ್ನು ಎಲ್ಲರೂ ಸ್ಮರಿಸಬೇಕು ಎನ್ನುವುದಾಗಿತ್ತು. ಕೆಂಪೇಗೌಡರು ಬೆಂಗಳೂರನ್ನು ಕಟ್ಟಿದ್ದು, ಅವರ ಜಯಂತ್ಯೋತ್ಸವವನ್ನು ಆಚರಿಸುವುದು ಸರ್ಕಾರದ ಕರ್ತವ್ಯ ಎಂದು ಭಾವಿಸಿ 2016-17 ರಲ್ಲಿ ಆಚರಣೆಗೆ ತರಲಾಗಿತ್ತು, ಅದೀಗ ಮುಂದುವರಿದಿದೆ ಎಂದು ಹೇಳಿದರು.

ಗ್ಯಾರಂಟಿ ಯೋಜನೆಗಳಿಗೆ 56 ಸಾವಿರ ಕೋಟಿ ರೂ.ಗಳನ್ನು ಮೀಸಲಿರಿಸಲಾಗಿದೆ. ರಾಜ್ಯದ ಸುಮಾರು 1.20 ಲಕ್ಷ ಕುಟುಂಬಗಳಿಗೆ ವಾರ್ಷಿಕವಾಗಿ 50 ರಿಂದ 60 ಸಾವಿರ ರೂ.ಗಳ ಆರ್ಥಿಕ ಸಹಾಯವನ್ನು ಗ್ಯಾರಂಟಿಗಳ ಮೂಲಕ ಒದಗಿಸಲಾಗುತ್ತಿದೆ.

ಪರಿಶಿಷ್ಟ ಜಾತಿ ಹಾಗೂ ಪರಿಶಿಷ್ಟ ವರ್ಗದವರ ಅನುದಾನವನ್ನು ಬೇರೆಯವರಿಗೆ ನೀಡಲಾಗಿದೆ ಎಂದು ಆರೋಪಿಸಲಾಗಿತ್ತು, ಆದರೆ 89.62 ಕೋಟಿ ಮೊತ್ತದ ಅವ್ಯವಹಾರವಾಗಿದ್ದು, ಅದರಲ್ಲಿ 56 ಕೋಟಿ ವಸೂಲು ಮಾಡಲಾಗಿದೆ. ಆದರೂ ಅಭಿವೃದ್ಧಿ ನಿಗಮಕ್ಕೆ ಈ ಮುಂಚೆ ನಿಗದಿಪಡಿಸಿರುವಂತೆ ಅನುದಾನವನ್ನು ನೀಡಿ, ಸಮುದಾಯದ ಅಭಿವೃದ್ದಿಗೆ ಬಳಸಲಾಗುವುದು. ಎಸ್ ಸಿ ಎಸ್ ಪಿ / ಟಿಎಸ್ ಪಿ ಕಾನೂನನ್ನು ಜಾರಿಗೆ ತಂದಿದ್ದು ನಮ್ಮ ಸರ್ಕಾರ. ಈ ರೀತಿಯ ಜನಪರ ಕಾನೂನು ಬೇರೆ ರಾಜ್ಯದಲ್ಲಿ ಜಾರಿಯಾಗಿಲ್ಲ, ಪರಿಶಿಷ್ಟ ಜಾತಿ ಹಾಗೂ ಪರಿಶಿಷ್ಟ ವರ್ಗದವರ ಜನಸಂಖ್ಯೆಗೆ ಅನುಗುಣವಾಗಿ ಅವರ ಅಭಿವೃದ್ದೀಗೆ ಪ್ರತ್ಯೇಕ ಅನುದಾನ ನೀಡುವ ಕಾನೂನು ಸರ್ಕಾರ ಮಾಡಿದೆ ಎಂದು ಹೇಳಿದರು.

ರಾಜ್ಯ ಸರ್ಕಾರ ಸದಾ ಬಡಜನರ ಪರವಾಗಿದೆ.

ಶಕ್ತಿ ಯೋಜನೆಯಡಿ 3.50 ಕೋಟಿ ಜನ ಉಚಿತವಾಗಿ ಪ್ರಯಾಣಿಸಿದ್ದು, ಇದುವರೆಗೆ 287 ಕೋಟಿ ಮಹಿಳೆಯರು ಯೋಜನೆಯ ಲಾಭ ಪಡೆದಿದ್ದಾರೆ. ನಾನು ಬಡವರ ಏಳಿಗೆಗಾಗಿಯೇ ಅಧಿಕಾರದಲ್ಲಿರುವುದು ಎಂದು ತಿಳಿಸಿರುವುದು. ಸರ್ಕಾರ ಹಾಲು ಉತ್ಪಾದಕರ , ದಲಿತರ, ಅಲ್ಪಸಂಖ್ಯಾತರ, ಬಡವರ ಪರವಾಗಿರಲಿದೆ. ನನ್ನ ಜೀವನ ತೆರೆದ ಪುಸ್ತಕವಿದ್ದಂತೆ.ರಾಜ್ಯದ ಜನರ ಅಭಿವೃದ್ಧಿಯಲ್ಲಿ ಯಾವುದೇ ರಾಜಿ ಇಲ್ಲ ಎಂದು ತಿಳಿಸಿದರು.

ಹಾಲಿನ ದರ ಏರಿಸುವಂತೆ ಕಾರ್ಯಕ್ರಮದಲ್ಲಿ ಅಭಿಪ್ರಾಯಗಳು ವ್ಯಕ್ತವಾದ ಸಂದರ್ಭದಲ್ಲಿ ಲೀಟರ್ ಹಾಲಿಗೆ 5 ರೂಪಾಯಿ ಏರಿಕೆಗೆ ಸಂಬಂಧಿಸಿದಂತೆ ಹಾಗೂ ಈ ಐದು ರೂಪಾಯಿಗಳು ನೇರವಾಗಿ ರೈತರಿಗೆ ತಲುಪುವ ಬಗ್ಗೆ ಹಾಗೂ ಪ್ರತಿ ಲೀಟರ್ ಹಾಲಿಗೆ 20 ಪೈಸೆ ಪ್ರೋತ್ಸಾಹ ಧನವನ್ನು ಹಾಲು ಉತ್ಪಾದಕರ ಸಂಘಗಳ ಕಾರ್ಯದರ್ಶಿಗಳಿಗೆ ನೀಡುವ ಬಗ್ಗೆ ಕೆಎಂಎಫ್ ನ ಸಭೆ ಕರೆದು ಚರ್ಚಿಸಿ ಮುಂದಿನ ನಿರ್ಧಾರ ಕೈಗೊಳ್ಳಲಾಗುವುದು ಎಂದರು.

ಸಹಕಾರ ಸಚಿವರಾದ ಕೆ.ಎನ್. ರಾಜಣ್ಣ ಮಾತನಾಡಿ, ರಾಜ್ಯದ ಎಲ್ಲಾ ಜಾತಿಯ ಬಡವರ ಕ್ಷೇಮಕ್ಕೆ ಅವರ ಹಿತ ರಕ್ಷಣೆಗಾಗಿ ಮುಖ್ಯಮಂತ್ರಿಗಳು ಗ್ಯಾರಂಟಿ ಯೋಜನೆಗಳನ್ನು ಜಾರಿಗೆ ತಂದಿದ್ದಾರೆ, ಅನ್ನಭಾಗ್ಯದಿಂದ ಬಡವರಿಗೆ ನೆಮ್ಮದಿ ಬದುಕು ಲಭಿಸಿದೆ, ಈ ಯೋಜನೆಯ ಪರಿಣಾಮಕಾರಿ ಅನುಷ್ಠಾನದಿಂದ ಬಡವರ ಹಸಿವು ನೀಗಿದೆ ಎಂದರು.

ಹಾಲು ಉತ್ಪಾದಕರಿಗೆ ಹೆಚ್ಚಿನ ಲಾಭ ಉಳಿಯುವುದಿಲ್ಲ, ಹಸು ಹಾಗೂ ಆಹಾರ ಪದಾರ್ಥದ ಬೆಲೆ ಹೆಚ್ಚಾಗಿರುವ ಕಾರಣ ಹಾಲಿನ ದರ ಏರಿಕೆ ಮಾಡಬೇಕು ಹಾಗೂ ಆ ಸಂಪೂರ್ಣ ದರ ಹೈನುಗಾರರಿಗೆ ಹೋಗಬೇಕು, ಇಡೀ ದೇಶದಲ್ಲಿಯೇ ನಮ್ಮ ರಾಜ್ಯದಲ್ಲಿ ಹಾಲಿನ ದರ ಅತ್ಯಂತ ಕಡಿಮೆ ಇದೆ, ರಾಜ್ಯದಲ್ಲಿ ಕುಡಿಯುವ ನೀರಿಗಿಂತಲೂ ಹಾಲಿನ ದರ ಕಡಿಮೆ ಇದೆ ಹಾಲಿನ ದವರವನ್ನು 5 ರೂ. ಹೆಚ್ಚು ಮಾಡಿ ಆ ಹಣವನ್ನು ರೈತರಿಗೆ ನೀಡಬಹುದಾಗಿದೆ ಎಂದರು.

ಶಾಸಕರಾದ ಎಚ್.ಸಿ ಬಾಲಕೃಷ್ಣ ಅವರು ಅಧ್ಯಕ್ಷತೆ ವಹಿಸಿ ಮಾತನಾಡಿ ಮಾಗಡಿ ತಾಲ್ಲೂಕಿನ ಸರ್ವಾಂಗೀಣ ಅಭಿವೃದ್ದಿಗೆ ಆಗಬೇಕಾದ ಕಾರ್ಯಗಳ ಬಗ್ಗೆ ತಿಳಿಸಿದರು.

ಸಾರಿಗೆ, ಮುಜರಾಯಿ ಇಲಾಖೆ ಹಾಗೂ ರಾಮನಗರ ಜಿಲ್ಲಾ ಉಸ್ತುವಾರಿ ಸಚಿವರಾದ ರಾಮಲಿಂಗಾರೆಡ್ಡಿ, ಉನ್ನತ ಶಿಕ್ಷಣ ಸಚಿವರಾದ ಎಂ.ಸಿ. ಸುಧಾಕರ್, ಪ್ರಾಥಮಿಕ ಮತ್ತು ಪ್ರೌಢ ಶಿಕ್ಷಣ ಸಚಿವರಾದ ಮಧು ಬಂಗಾರಪ್ಪ, ವಸತಿ, ವಕ್ಫ್ ಹಾಗೂ ಅಲ್ಪಸಂಖ್ಯಾತರ ಕಲ್ಯಾಣ ಸಚಿವರಾದ ಬಿ.ಝಡ್. ಜಮೀರ್ ಅಹ್ಮದ್ ಖಾನ್, ರಾಮನಗರ ಕ್ಷೇತ್ರದ ಶಾಸಕರಾದ ಇಕ್ಬಾಲ್ ಹುಸೇನ್, ನೆಲಮಂಗಲ ಕ್ಷೇತ್ರದ ಶಾಸಕರಾದ ಶ್ರೀನಿವಾಸ್, ವಿಧಾನ ಪರಿಷತ್ ಸದಸ್ಯರಾದ ಎಸ್. ರವಿ, ಪುಟ್ಟಣ್ಣ, ಸುಧಾಮ್‌ದಾಸ್, ರಾಮೋಜಿ ಗೌಡ, ಗ್ಯಾರಂಟಿ ಯೋಜನೆಗಳ ಅನುಷ್ಠಾನ ಸಮಿತಿಯ ಅಧ್ಯಕ್ಷರು ಹಾಗೂ ಮಾಜಿ ಸಚಿವರಾದ ಎಚ್.ಎಂ. ರೇವಣ್ಣ, ಬೆಂಗಳೂರು ಸಹಕಾರ ಹಾಲು ಒಕ್ಕೂಟದ ಅಧ್ಯಕ್ಷರಾದ ಎಚ್.ಪಿ. ರಾಜಕುಮಾರ್, ಬೆಂಗಳೂರು ಸಹಕಾರ ಹಾಲು ಒಕ್ಕೂಟದ ಉಪಾಧ್ಯಕ್ಷರಾದ ಎಂ. ಮಂಜುನಾಥ್ (ಕೆ.ಎಂ.ಎಂ), ಬೆಂಗಳೂರು ಸಹಕಾರ ಹಾಲು ಒಕ್ಕೂಟದ ಅಧ್ಯಕ್ಷರಾದ ನರಸಿಂಹಮೂರ್ತಿ ವೇದಿಕೆಯಲ್ಲಿದ್ದರು.

ವಿದ್ಯಾರ್ಥಿಗಳ ಚಿಂತನೆಯಿಂದ ದೇಶದ ಅಭಿವೃದ್ಧಿ

ಮೈಸೂರು: ವಿದ್ಯಾರ್ಥಿಗಳು ದೇಶದ ಆಧಾರ ಸ್ತಂಭವಾಗಿದ್ದು, ಅವರ ಚಿಂತನೆಗಳಿಂದ ದೇಶದ ಅಭಿವೃದ್ಧಿ ಸಾಧ್ಯ ಎಂದು ಕೇಂದ್ರ, ಜಲಶಕ್ತಿ ಹಾಗೂ ರೈಲ್ವೆ ಖಾತೆ ರಾಜ್ಯ ಸಚಿವ ವಿ.ಸೋಮಣ್ಣ ಅಭಿಪ್ರಾಯಪಟ್ಟರು.

ಶ್ರೀ ನಟರಾಜ ಮಹಿಳಾ ವಸತಿ ಪ್ರಥಮ ದರ್ಜೆ ಕಾಲೇಜು ಮತ್ತು ಶ್ರೀ ನಟರಾಜ ಮಹಿಳಾ ಪದವಿ ಪೂರ್ವ ಕಾಲೇಜು ವತಿಯಿಂದ ಕಾಲೇಜಿನ ಸಭಾಂಗಣದಲ್ಲಿ ಶುಕ್ರವಾರ ಆಯೋಜಿಸಿದ್ದ ಸಾಂಸ್ಕೃತಿಕ ಮತ್ತು ಕ್ರೀಡಾ ವೇದಿಕೆ ಕಾರ್ಯಕ್ರಮ ಉದ್ಘಾಟಿಸಿ ಅವರು ಮಾತನಾಡಿದರು.

ಹೊಸಮಠದ ಚಿದಾನಂದ ಸ್ವಾಮೀಜಿ ಅವರು ನೇರ ನಡೆ ನುಡಿಗೆ ಹೆಸರಾದವರು. ಸಮಾಜ ಸೇವೆಯಲ್ಲಿ ಸದಾ ತಮ್ಮನ್ನು ತೊಡಗಿಸಿಕೊಂಡು ಹೆಣ್ಣು ಮಕ್ಕಳ ವಿದ್ಯಾಭ್ಯಾಸಕ್ಕಾಗಿ ಹೆಚ್ಚು ಒತ್ತು ನೀಡುತ್ತ ಬಂದಿದ್ದಾರೆ. ಶ್ರೀಗಳ ಕಾರ್ಯ ಅತ್ಯಂತ ಶ್ಲಾಘನೀಯವಾಗಿದ್ದು, ಈ ಸಂಸ್ಥೆಯಲ್ಲಿ ವಿದ್ಯೆ ಪಡೆದಂತಹ ಎಷ್ಟೋ ವಿದ್ಯಾರ್ಥಿಗಳು ಹಲವಾರು ಉನ್ನತ ಸ್ಥಾನಗಳನ್ನು ಪಡೆದಿದ್ದಾರೆ. ಈ ವಿದ್ಯಾ ಸಂಸ್ಥೆಯಲ್ಲಿ ದೊರಕುತ್ತಿರುವ ಸೌಲಭ್ಯಗಳನ್ನು ವಿದ್ಯಾರ್ಥಿಗಳು ಸದುಪಯೋಗ ಪಡಿಸಿಕೊಂಡು ದೇಶದ ಸತ್ಪ್ರಜೆಗಳಾಗಿ ಬೆಳೆಯಬೇಕು ಎಂದು ಹೇಳಿದರು. ನಟರಾಜ ಪ್ರತಿಷ್ಠಾನದ ವಿಶೇಷಾಧಿಕಾರಿ ಪ್ರೊ.ಎಸ್.ಶಿವರಾಜಪ್ಪ ಮಾತನಾಡಿ, ಪ್ರತಿಭೆ ಇದ್ದರೆ ಪುರಸ್ಕಾರ ತಾನೇ ಹುಡುಕಿಕೊಂಡು ಬರುತ್ತದೆ. ಶ್ರೀಗಳ ಸೇವಾ ಕಾರ್ಯ ಎಂದೆಂದಿಗೂ ಇರುವಂತದ್ದು, ಇಂತಹ ವೇದಿಕೆಗಳು ಪ್ರತಿಭೆಯನ್ನು ಅನಾವರಣಗೊಳಿಸಲು ಸಹಾಯಕವಾಗುತ್ತವೆ. ಶ್ರಮ ಇದ್ದ ಕಡೆ ಪುರಸ್ಕಾರ ಇದ್ದೇ ಇರುತ್ತದೆ. ಪ್ರತಿಭೆಗೆ ಯಾವುದೇ ಜಾತಿ, ಧರ್ಮ, ವರ್ಗ ಇರುವುದಿಲ್ಲ. ಎಲ್ಲರೂ ಮನುಜ ಮತದ ಮೂಲಕ ವಿಶ್ವ ಪಥವನ್ನು ಸಾಧಿಸಬೇಕು ಎಂದು ಹೇಳಿದರು.

ಶಾಸಕ ಜಿ.ಟಿ.ದೇವೇಗೌಡ ಅವರು ವಾತ್ಸಲ್ಯ ತ್ರೈಮಾಸಿಕ ಸಂಚಿಕೆಯನ್ನು ಬಿಡುಗಡೆಗೊಳಿಸಿದರು. ಅತಿ ಹೆಚ್ಚು ಅಂಕ ಪಡೆದ ವಿದ್ಯಾರ್ಥಿನಿಯರನ್ನು ಪ್ರತಿಭಾ ಪುರಸ್ಕಾರ ನೀಡಿ ಸನ್ಮಾನಿಸಲಾಯಿತು.

ಶ್ರೀ ನಟರಾಜ ಪ್ರತಿಷ್ಠಾನದ ಅಧ್ಯಕ್ಷರೂ ಆದ ಹೊಸಮಠದ ಚಿದಾನಂದ ಸ್ವಾಮೀಜಿ ಸಾನ್ನಿಧ್ಯ ವಹಿಸಿದ್ದರು. ಶಾಸಕ ಟಿ.ಎಸ್.ಶ್ರೀವತ್ಸ, ಮಾಜಿ ಸಂಸದ ಪ್ರತಾಪ್‌ಸಿಂಹ, ವಿಧಾನ ಪರಿಷತ್ ಮಾಜಿ ಸದಸ್ಯ ಸಿದ್ದರಾಜು, ವೀರಶೈವ ಮಹಾಸಭಾ ಅಧ್ಯಕ್ಷ ಬಸವರಾಜಪ್ಪ, ಕನ್ನಡ ಕಲಾ ಕೂಟದ ಅಧ್ಯಕ್ಷ ಎಂ.ಚಂದ್ರಶೇಖರ್, ನಟರಾಜ ಮಹಿಳಾ ವಸತಿ ಪ್ರಥಮ ದರ್ಜೆ ಕಾಲೇಜಿನ ಪ್ರಾಂಶುಪಾಲೆ ಡಾ.ಎಂ.ಶಾರದಾ, ನಟರಾಜ ಮಹಿಳಾ ಪದವಿ ಪೂರ್ವ ಕಾಲೇಜಿನ ಪ್ರಾಂಶುಪಾಲೆ ವಿ.ಡಿ.ಸುನೀತಾರಾಣಿ, ಸಹಾಯಕ ಪ್ರಾಧ್ಯಾಪಕಿ ಎಂ.ಎಸ್.ಸಂಧ್ಯಾರಾಣಿ, ಉಪನ್ಯಾಸಕಿ ಬಿ.ರಾಧ ಮತ್ತಿತರರು ಹಾಜರಿದ್ದರು.

> “ವಿದ್ಯಾರ್ಥಿಗಳು ವಿದ್ಯಾಭ್ಯಾಸದ ಕಡೆ ಹೆಚ್ಚಿನ ಗಮನ ನೀಡುವುದರ ಜತೆಗೆ, ತಮ್ಮ ಭವಿಷ್ಯದಲ್ಲಿ ಏನಾಗಬೇಕು ಎಂಬ ಗುರಿ ಇಟ್ಟುಕೊಂಡು ಓದಬೇಕು. ಓದಿನಿಂದ ಜೀವನದಲ್ಲಿ ಸಾಕಷ್ಟು ಬದಲಾವಣೆಯಾಗಲಿದೆ ಎಂಬುವುದನ್ನು ಮರೆಯಬಾರದು.
> -ವಿ.ಸೋಮಣ್ಣ ಕೇಂದ್ರ, ಸಚಿವ

ಒಳ ಮೀಸಲಾತಿ ಕುರಿತು ಜನಜಾಗೃತಿ

ಮೈಸೂರು: ಸರ್ವೋಚ್ಚ ನ್ಯಾಯಾಲಯದ ತೀರ್ಪಿನ ಹಿನ್ನೆಲೆಯಲ್ಲಿ ತಳ ಸಮುದಾಯಗಳ ಒಳ ಮೀಸಲಾತಿ ಹಾಗೂ ಕೆನೆ ಪದರು ಕುರಿತ ವ್ಯಾಪಕ ಚರ್ಚೆ ನಡೆಯುತ್ತಿವೆ. ಆದರೆ ಇದರಲ್ಲಿ ಶೋಷಿತ ಸಮುದಾಯಗಳಲ್ಲಿ ಅಸಮಾಧಾನ ಹಾಗೂ ಅಸೂಯೆ ಮೂಡಿಸುತ್ತಿರುವುದು ಸರಿಯಲ್ಲ ಎಂದು ಕರ್ನಾಟಕ ದಲಿತ ಚಳವಳಿ ನವ ನಿರ್ಮಾಣ ವೇದಿಕೆ ಮುಖಂಡ ಹರಿಹರ ಆನಂದಸ್ವಾಮಿ ಬೇಸರ ವ್ಯಕ್ತಪಡಿಸಿದರು.

ಪತ್ರಕರ್ತರ ಭವನದಲ್ಲಿ ಸುದ್ದಿಗೋಷ್ಠಿಯಲ್ಲಿ ಮಾತನಾಡಿ, ಈ ನಿಟ್ಟಿನಲ್ಲಿ ವೇದಿಕೆ ಜನಜಾಗೃತಿ ಮೂಡಿಸಲು ಜನಾಂದೋಲನ ಹಮ್ಮಿಕೊಂಡಿದೆ. ಇದರ ಅಂಗವಾಗಿ ಎಲ್ಲೆಡೆ ತಿಳಿವಳಿಕೆ ಮೂಡಿಸುವ ಕರಪತ್ರ ವಿತರಿಸಲಾಗುತ್ತಿದೆ ಎಂದು ತಿಳಿಸಿದರು. ಎಸ್‌ಸಿ ಗುಂಪಿನೊಳಗೆ ರಾಜಕೀಯ ಕಾರಣಕ್ಕಾಗಿ ನುಸುಳಿದ ಸ್ಪೃಶ್ಯ ಜಾತಿಗಳು ನಿಜವಾಗಿ ಎಸ್‌ಸಿ ಮೀಸಲಾತಿಯ ಫಲಾನುಭವಿಗಳಾಗಬೇಕಾಗಿದ್ದ ಅಸ್ಪೃಶ್ಯ ಸಮುದಾಯಗಳನ್ನು ನಯವಾಗಿ ವಂಚಿಸುತ್ತಿವೆ. ಹೀಗಾಗಿ ಎಸ್‌ಸಿ ಪಟ್ಟಿಯಲ್ಲಿರುವ ಸ್ಪೃಶ್ಯ ಸಮುದಾಯಗಳನ್ನು ಪ್ರತ್ಯೇಕಿಸಿ ಒಬಿಸಿ ಗಳಿಗಿರುವಂತೆ ಪ್ರತ್ಯೇಕ ಮೀಸಲಾತಿ ಗುಂಪನ್ನು ಸೃಷ್ಟಿಸಬೇಕು. ವೈಜ್ಞಾನಿಕ ಜನಸಂಖ್ಯಾ ಅಂಕಿ ಅಂಶಗಳಿಗೆ ಅನುಗುಣವಾಗಿ ಒಳ ಮೀಸಲಾತಿ ಬೇಡಿಕೆ ಪರಿಗಣಿಸಬೇಕು. ಅಸ್ಪೃಶ್ಯ ಸಮುದಾಯಗಳಿಗೆ ಹಂಚಿಕೆ ಮಾಡಲಾದ ಮೀಸಲಾತಿ ಪ್ರಮಾಣವನ್ನು ಏರಿಕೆ ಮಾಡಬೇಕು. ಖಾಸಗಿ ವಲಯದಲ್ಲಿ ಎಸ್‌ಸಿ, ಎಸ್‌ಟಿ ಸಮುದಾಯಗಳಿಗೆ ಮೀಸಲಾತಿ ನೀತಿಯನ್ನು ಸಾಂವಿಧಾನಿಕವಾಗಿ ಜಾರಿಗೊಳಿಸಬೇಕೆಂದು ವೇದಿಕೆ ಒತ್ತಾಯಿಸುತ್ತದೆ ಎಂದರು. ಈ ನಾಡಿನ ಶೋಷಿತ ಸಮುದಾಯಗಳ ಈ ಆಗ್ರಹಗಳಿಗೆ ದಲಿತ ಸಮುದಾಯಗಳ ಅಮೂಲಾಗ್ರ, ಬೆಂಬಲದೊಂದಿಗೆ ಅಧಿಕಾರಕ್ಕೆ ಬಂದ ಕಾಂಗ್ರೆಸ್ ಸರ್ಕಾರ ಸಕಾರಾತ್ಮಕವಾಗಿ ಸ್ಪಂದಿಸಿ ಆದಷ್ಟು ಶೀಘ್ರವಾಗಿ ಒಳ ಮೀಸಲಾತಿ ಜಾರಿಗೊಳಿಸಿ ಅನ್ಯಾಯಕ್ಕೊಳಗಾಗಿರುವ ಸಮುದಾಯಗಳಿಗೆ ನ್ಯಾಯ ದೊರಕಿಸಿಕೊಡಬೇಕೆಂದು ಕೋರಿದರು. ಗೋಷ್ಠಿಯಲ್ಲಿ ಸಂಚಾಲಕರಾದ ಬಂಗವಾದಿ ನಾರಾಯಣಪ್ಪ, ಹೊರಳವಾಡಿ ನಂಜುಂಡಸ್ವಾಮಿ, ಸತೀಶ್ ಪಡುವಾರಹಳ್ಳಿ ಇದ್ದರು.

ಡಿಪ್ಲೋಮಾ ವಿದ್ಯಾರ್ಥಿಗಳು ಜ್ಞಾನ, ಕೌಶಲ ಬೆಳೆಸಿಕೊಳ್ಳಿ

ತುಮಕೂರು: ಇತ್ತೀಚಿನ ದಿನಗಳಲ್ಲಿ ವಿದ್ಯಾರ್ಥಿಗಳು ಆತ್ಮವಿಶ್ವಾಸ, ಕೌಶಲ್ಯ, ಶ್ರದ್ದೆ, ಸಮಯಪ್ರಜ್ಞೆ ಇತ್ಯಾದಿಗಳ ಮೂಲಕ ಯಶಸ್ಸನ್ನು ಸಾಧಿಸಬಹುದು. ಬಡ ವಿದ್ಯಾರ್ಥಿಗಳಿಗೆ ಸರ್ಕಾರದಿಂದ ಸಿಗುವ ವಿದ್ಯಾರ್ಥಿವೇತನ ವಿದ್ಯಾರ್ಥಿಗಳಿಗೆ ಅನುಕೂಲವಾಗುತ್ತಿದೆ. ವಿದ್ಯಾರ್ಥಿಗಳು ಮುಂದಿನ ಜೀವನದಲ್ಲಿ ತಾಂತ್ರಿಕ ಶಿಕ್ಷಣ ಭದ್ರಬುನಾದಿಯಾಗಿದೆ. ವಿದ್ಯಾರ್ಥಿಗಳು ವಿದ್ಯಾಭ್ಯಾಸದ ಸಮಯದಲ್ಲಿ ಸಿಕ್ಕ ಅವಕಾಶಗಳನ್ನು ಬಳಸಿಕೊಳ್ಳಬೇಕು. ಪ್ರತಿಯೊಬ್ಬ ವಿದ್ಯಾರ್ಥಿಯೂ ಜ್ಞಾನ ಹಾಗೂ ಕೌಶಲ್ಯವನ್ನು ಬೆಳಸಿಕೊಳ್ಳಬೇಕು. ವಿದ್ಯಾರ್ಥಿಗಳಿಗೆ ಶಿಕ್ಷಕರು ಮತ್ತು ಪೋಷಕರು ಇಬ್ಬರು ಪ್ರೋತ್ಸಾಹ ನೀಡುವುದರಿಂದ ವಿದ್ಯಾರ್ಥಿಗಳಿಗೆ ಗುರಿಮುಟ್ಟಲು ಸಾಧ್ಯವಾಗುತ್ತದೆ ಬೆಂಗಳೂರಿನ ತಾಂತ್ರಿಕ ಶಿಕ್ಷಣ ಮಂಡಳಿಯ ಉಪನಿರ್ದೇಶಕಿ ಮಂಜುಳಾ.ಎಸ್.ರವರು ಎಂದು ತಿಳಿಸಿದರು.

ನಗರದ ಶಿರಾರಸ್ತೆಯ ಶ್ರೀದೇವಿ ಪಾಲಿಟೆಕ್ನಿಕ್ ಕಾಲೇಜಿನ ವತಿಯಿಂದ ಸೆ.13 ರಂದು ಶುಕ್ರವಾರ ಬೆಳಿಗ್ಗೆ 11 ಗಂಟೆಗೆ ಪ್ರಥಮ ವರ್ಷದ ಡಿಪ್ಲೋಮ ವಿದ್ಯಾರ್ಥಿಗಳಿಗೆ ಸ್ವಾಗತ ಸಮಾರಂಭವನ್ನು ಶ್ರೀದೇವಿ ಇಂಜಿನಿಯರಿಂಗ್ ಕಾಲೇಜಿನ ಅಡಿಟೋರಿಯಂ ಸಭಾಂಗಣದಲ್ಲಿ ಕಾರ್ಯಕ್ರಮವನ್ನು ಹಮ್ಮಿಕೊಳ್ಳಲಾಗಿತ್ತು. ಕಾರ್ಯಕ್ರಮದ ಅಧ್ಯಕ್ಷತೆಯನ್ನು ವಹಿಸಿದ್ದ ಶ್ರೀದೇವಿ ಚಾರಿಟಬಲ್ ಟ್ರಸ್ಟ್‌ನ ಅಧ್ಯಕ್ಷರಾದ ಡಾ.ಎಂ.ಆರ್. ಹುಲಿನಾಯ್ಕರ್ ರವರು ಮಾತನಾಡುತ್ತಾ ಪ್ರಥಮ ವರ್ಷದ ಡಿಪ್ಲೋಮೊ ವಿದ್ಯಾರ್ಥಿಗಳಿಗೆ

ಶುಭಾಶಯಗಳನ್ನು ತಿಳಿಸುತ್ತಾ, ವಿದ್ಯಾರ್ಥಿಗಳು ಕಲಿಕೆ ಹಾಗೂ ಅಗತ್ಯ ಜ್ಞಾನದಿಂದ ಮಾತ್ರ ಯಾವುದೇ ಕೆಲಸವು ಸುಗಮವಾಗುತ್ತದೆ. ವಿದ್ಯಾರ್ಥಿಗಳು ಪಾಲಿಟೆಕ್ನಿಕ್ ಕೋರ್ಸ್ ಪಡೆದ ತಾಂತ್ರಿಕ ಶಿಕ್ಷಣ ಪಡೆದಿರುವ ವಿದ್ಯಾರ್ಥಿಗಳಿಗೆ ಜೀವನ ಉಜ್ವಲವಾಗಲಿ ಎಂದರು. ತಾಂತ್ರಿಕ ಕ್ಷೇತ್ರದಲ್ಲಿ ವಿವಿಧ ರೀತಿಯ ಉತ್ಪಾದನಾ ವಲಯಕ್ಕೆ ಸಂಬಂಧಪಟ್ಟಂತೆ ಸಂಶೋಧನಾ ಕ್ಷೇತ್ರದಲ್ಲಿಯೂ ಸಹ ಕೌಶಲ್ಯವನ್ನು ಪಡೆಯಬಹುದು. ವಿದ್ಯಾರ್ಥಿಗಳು ಪರೀಕ್ಷೆಯ ಪಠ್ಯಕ್ರಮದ ಜೊತೆ ಜೊತೆಯಲ್ಲಿ ಕ್ರೀಡೆ ಹಾಗೂ ಇತರೆ ಕ್ಷೇತ್ರಗಳಲ್ಲಿಯೂ ಸಹ ತಮ್ಮ ಆಸಕ್ತಿಯನ್ನು ಬೆಳೆಸಿಕೊಳ್ಳಬೇಕು ಎಂದು ಅರ್ಥಪೂರ್ಣವಾಗಿ ವಿವರಿಸಿದರು.

ಕಾರ್ಯಕ್ರಮದ ಮುಖ್ಯಅತಿಥಿಗಳಾಗಿ ಶ್ರೀದೇವಿ ಸಂಸ್ಥೆಯ ಮಾನವ ಸಂಪನ್ಮೂಲ ವಿಭಾಗದ ನಿರ್ದೇಶಕರಾದ ಎಂ.ಎಸ್. ಪಾಟೀಲ್‌ರವರು ಮಾತನಾಡುತ್ತಾ ವಿದ್ಯಾರ್ಥಿಗಳ ಸರ್ವತೋಮುಖ ಬೆಳವಣಿಗೆಗೆ ಡಿಪ್ಲೋಮಾ ಕೋರ್ಸ್ ಅತ್ಯಗತ್ಯವಾಗಿದೆ. ಡಿಪ್ಲೋಮಾ ವಿದ್ಯಾರ್ಥಿಗಳಿಗೆ ಕೋರ್ಸ್ ಮುಗಿಯುವ ಮೊದಲೇ ಉದ್ಯೋಗಾವಕಾಶ ಲಭಿಸುತ್ತದೆ. ಉತ್ತಮ ಫಲಿತಾಂಶ ಪಡೆದವರು ಉದ್ಯೋಗವನ್ನು ಸುಲಭವಾಗಿ ಪಡೆಯಲು ಸಾಧ್ಯವಾಗುತ್ತದೆ ಎಂದು ತಿಳಿಸಿದರು. ವಿದ್ಯಾರ್ಥಿಗಳಿಗೆ ಪ್ರೋತ್ಸಾಹವೇ ಯಶಸ್ಸಿನ ಮೆಟ್ಟಿಲು, ಶ್ರೀದೇವಿ ಸಮೂಹ ಸಂಸ್ಥೆಗಳು ಪೂರಕವಾದ ವಾತಾವರಣವನ್ನು ನಿರ್ಮಿಸಲು ಶ್ರಮವಹಿಸುತ್ತಿವೆ ಹಾಗೂ ಹಲವಾರು ರೀತಿಯ ಸೌಲಭ್ಯಗಳನ್ನು ವಿದ್ಯಾರ್ಥಿಗಳಿಗೆ ಕಲ್ಪಿಸಲಾಗಿದೆ ಈ ಸೌಲಭ್ಯಗಳನ್ನು ಪ್ರತಿಯೊಬ್ಬ ವಿದ್ಯಾರ್ಥಿಯೂ ಬಳಸಿಕೊಳ್ಳಬೇಕು ಎಂದರು. ಶ್ರೀದೇವಿ ಇಂಜಿನಿಯರಿಂಗ್ ಕಾಲೇಜಿನ ಪ್ರಾಂಶುಪಾಲರಾದ ಡಾ.ನರೇಂದ್ರ ವಿಶ್ವನಾಥ್‌ರವರು ಮಾತನಾಡುತ್ತಾ ಸಮಯಕ್ಕೆ ಹೆಚ್ಚು ಪ್ರಾಮುಖ್ಯತೆ ನೀಡಿದರೆ ಉತ್ತಮ ಗುರಿಮುಟ್ಟಲು ಸಾಧ್ಯವಾಗುತ್ತದೆ, ಅಲ್ಲದೆ ಯಶಸ್ಸು ಕಟ್ಟಿಟ್ಟಬುತ್ತಿ. ವಿದ್ಯಾರ್ಥಿಗಳು ಉಜ್ವಲ ಭವಿಷ್ಯವನ್ನು ರೂಪಿಸಿಕೊಳ್ಳಲು ಏನನ್ನಾದರೂ ಸಾಧಿಸಬೇಕು, ವಿದ್ಯಾರ್ಥಿಗಳಿಗೆ ಛಲಹೊಂದಿದ್ದರೆ ಏನೂ ಬೇಕಾದರೂ ಸಾಧಿಸಬಹುದು. ವಿದ್ಯಾರ್ಥಿಗಳು ಶ್ರದ್ಧೆ ಮತ್ತು ಶಿಸ್ತಿನಿಂದ ವಿದ್ಯಾಭ್ಯಾಸ ಮಾಡಿದರೆ ಯಶಸ್ಸು ಖಂಡಿತ ಎಂದು ತಿಳಿಸಿದರು. ಪ್ರಾಂಶುಪಾಲರಾದ ಡಾ.ಬಿ.ಎಸ್. ಲೋಕೇಶ್‌ರವರು ವಿದ್ಯಾರ್ಥಿಗಳ ಗುಣಮಟ್ಟವನ್ನು ಹೆಚ್ಚಿಸಲು ಶಿಕ್ಷಕ ಪಾತ್ರ ಎಷ್ಟು ಮುಖ್ಯವೋ, ಅದೇ ರೀತಿ ಪೋಷಕರ ಪಾತ್ರವೂ ಅಷ್ಟೇ ಮುಖ್ಯವಾಗಿರುತ್ತದೆ. ವಿದ್ಯಾರ್ಥಿಗಳು ಕಲಿಕೆಯ ಬಗ್ಗೆ ಹೆಚ್ಚು ಆಸಕ್ತಿ ವಹಿಸಬೇಕು ಮತ್ತು ಮೊಬೈಲ್, ಸಾಮಾಜಿಕ ಜಾಲತಾಣಗಳ ದಾಸರಾಗದೇ ಭವಿಷ್ಯವನ್ನು ರೂಪಿಸಿಕೊಳ್ಳಬೇಕಾಗಿ ಕೋರಿದರು. ಶ್ರೀದೇವಿ ಪಾಲಿಟೆಕ್ನಿಕ್ ಕಾಲೇಜಿನ ಎರಡನೇ ಮತ್ತು ಮೂರನೇ ವರ್ಷದ ಅತ್ಯುತ್ತಮ ಶ್ರೇಣಿಯಲ್ಲಿ ಉತ್ತೀರ್ಣರಾದಂತಹ ವಿದ್ಯಾರ್ಥಿಗಳಿಗೆ ಪ್ರಶಸ್ತಿ ನೀಡಲಾಗಿತ್ತು. ಕಾರ್ಯಕ್ರಮದಲ್ಲಿ ಬೆಂಗಳೂರಿನ ತಾಂತ್ರಿಕ ಶಿಕ್ಷಣ ಮಂಡಳಿಯ ಉಪನಿರ್ದೇಶಕಿ ಶ್ರೀಮತಿ ಮಂಜುಳಾ. ಎಸ್.ರವರಿಗೆ ಸನ್ಮಾನಿಸಲಾಯಿತು.

ಕುಮಾರಿ ವರ್ಷಿತ ತಂಡದವರಿಂದ ಪ್ರಾರ್ಥಿಸಿ, ಡಾ.ಬಿ.ಎಸ್.ಲೋಕೇಶ್ ಸ್ವಾಗತಿಸಿ, ಪ್ರೊ.ಚೇತನ್ ನಿರೂಪಿಸಿ, ಡಾ.ಮುಕೇಶ್‌ರವರು ವಂದಿಸಿದರು. ಇದೇ ಸಂದರ್ಭದಲ್ಲಿ ಶ್ರೀದೇವಿ ಪಾಲಿಟೆಕ್ನಿಕ್ ಕಾಲೇಜಿನ ವಿವಿಧ ವಿಭಾಗಗಳ ಮುಖ್ಯಸ್ಥರು, ಬೋಧಕ-ಬೋಧಕೇತರ, ಕಚೇರಿ ಸಿಬ್ಬಂದಿ ವರ್ಗದವರು ಉಪಸ್ಥಿತರಿದ್ದರು.

ಬರಕನಹಾಳುಗೆ ಕೆಎಸ್‌ಆರ್‌ಟಿಸಿ ಬಸ್ ಸಂಪರ್ಕ ಕಲ್ಪಿಸಿ

ಹುಳಿಯಾರು: ಹುಳಿಯಾರು ಹೋಬಳಿ ಬರಕನಹಾಳು ಗ್ರಾಮ ಕೆಎಸ್‌ಆರ್‌ಟಿಸಿ ಬಸ್ ಬಿಡುವಂತೆ ಸಾಮಾಜಿಕ ಹೋರಾಟಗಾರ ಶ್ರೀನಿವಾಸ ಸಬ್ಬೇನಹಳ್ಳಿ ತಿಪಟೂರು ಘಟಕ ವ್ಯವಸ್ಥಾಪಕರಿಗೆ ಮನವಿ ಸಲ್ಲಿಸಿದರು. ಸ್ವತಂತ್ರ ಪೂರ್ವದಿಂದಲೂ ಕೆಎಸ್ ಆರ್‌ಟಿಸಿ ಬಸ್ ಸಂಪರ್ಕವಿಲ್ಲ, ಇಲ್ಲಿನ ವಿದ್ಯಾರ್ಥಿಗಳು ಹುಳಿಯಾರು, ಚಿಕ್ಕನಾಯಕನಹಳ್ಳಿ, ತಿಪಟೂರು ಪಟ್ಟಣಗಳಿಗೆ ಕಾಲೇಜಿಗೆ ತೆರಳಲು ಪರಿತಪಿಸುವಂತಾಗಿದೆ. ಕೃಷಿಕಾರ್ಮಿಕರ ಹೆಚ್ಚಾಗಿರುವ ಇಲ್ಲಿನ ಜನರು ನಿತ್ಯ ಓಡಾಟಕ್ಕೆ ಆಟೋಗಳಿಗೆ ದುಪ್ಪಟ್ಟು ಹಣ ನೀಡುವ ಪರಿಸ್ಥಿತಿ ನಿರ್ಮಾಣವಾಗಿದೆ ಎಂದು ವಿವರಿಸಿದ್ದಾರೆ.ಹುಳಿಯಾರು ಹೋಬಳಿಯ ಗ್ರಾಮ ಪಂಚಾಯ್ತಿ ಕೇಂದ್ರವಾಗಿದ್ದರೂ ಈ ಊರಿಗೆ ಬಸ್ ಸಂಪರ್ಕವಿಲ್ಲದಿರುವುದು ವಿಪರ್ಯಾಸ. ಈ ಕೂಡಲೇ ವಿಭಾಗೀಯ ಅಧಿಕಾರಿಗಳು ಬಸ್ ಸಂಪರ್ಕ ಕಲ್ಪಿಸಬೇಕೆಂದು ಒತ್ತಾಯಿಸಿ ತಿಪಟೂರು ಘಟಕ ವ್ಯವಸ್ಥಾಪಕರ ಮೂಲಕ ಮನವಿ ಸಲ್ಲಿಸಿದರು. ಇದಕ್ಕೆ ಅತಿ ಶೀಘ್ರವಾಗಿ ಬಸ್ ಸಂಪರ್ಕ ಕಲ್ಪಿಸುವ ಭರವಸೆ ನೀಡಿದರು.

ಸರ್ಕಾರದ ಸೌಲಭ್ಯಗಳನ್ನು ಸದುಪಯೋಗಮಾಡಿಕೊಳ್ಳಿ

ತಾಂಡವಪುರ: ವಿದ್ಯಾರ್ಥಿಗಳು ಸರ್ಕಾರದ ಸೌಲಭ್ಯಗಳನ್ನು ಸದುಪಯೋಗ ಮಾಡಿಕೊಂಡು ಉತ್ತಮ ಶಿಕ್ಷಣ ಪಡೆದು ಗ್ರಾಮಕ್ಕೆ ಶಾಲೆಗೆ ಒಳ್ಳೆಯ ಹೆಸರು ತಂದು ಕೊಡಿ ಎಂದು ವಿದ್ಯಾರ್ಥಿಗಳಿಗೆ ತಾಂಡವಪುರ ಗ್ರಾಮ ಪಂಚಾಯತಿ ಅಭಿವೃದ್ಧಿ ಅಧಿಕಾರಿ ಪ್ರಕಾಶ್ ಸಲಹೆ ನೀಡಿದರು ಅವರು ಮೈಸೂರು ಜಿಲ್ಲೆ ನಂಜನಗೂಡು ತಾಲೂಕು ಚಿಕ್ಕಯ್ಯನ ಛತ್ರ ಹೋಬಳ ತಾಂಡವಪುರ ಗ್ರಾಮ ಪಂಚಾಯತಿ ವತಿಯಿಂದ ಗ್ರಾಮದ ಸರ್ಕಾರಿ ಹಿರಿಯ ಪ್ರಾಥಮಿಕ ಶಾಲೆಯ ವಿದ್ಯಾರ್ಥಿಗಳಿಗೆ ಕ್ರೀಡಾ ಸಾಮಗ್ರಿಗಳನ್ನು ವಿತರಿಸಿ ಮಾತನಾಡಿದ ಅವರು ನಮ್ಮ ಪಂಚಾಯತಿ ವ್ಯಾಪ್ತಿಗೆ ಬರುವ ಶಾಲೆಗಳ ಶೈಕ್ಷಣಿಕ ಪ್ರಗತಿಗೆ ಸರ್ಕಾರದಿಂದ ದೊರೆಯುವಂತಹ ಸೌಲಭ್ಯಗಳನ್ನು ದೊರಕಿಸಿ ಕೊಡುವ ಮೂಲಕ ಶೈಕ್ಷಣಿಕ ಪ್ರಗತಿಗೆ ಎಲ್ಲ ರೀತಿಯ ಸಹಕಾರ ನೀಡುವುದಾಗಿ ಭರವಸೆ ನೀಡಿದರು ಈ ಸಂದರ್ಭದಲ್ಲಿ ಗ್ರಾಮ ಪಂಚಾಯತಿ ಅಧ್ಯಕ್ಷ ನಾಗಮ್ಮ, ಪಿಡಿಓ ಪ್ರಕಾಶ್ ಲೆಕ್ಕ ಸಹಾಯಕ ಎಸ್ ಪುಟ್ಟರಾಜು ಕಾರ್ಯದರ್ಶಿ ಮರಿಗೌಡ ಗ್ರಾಮ ಪಂಚಾಯಿತಿ ಸದಸ್ಯರಾದ ಕೆ ರಾಜು ಎನ್ ಚಂದ್ರು, ಎಂ ದಕ್ಷಿಣ ಮೂರ್ತಿ ರೇವಮ್ಮ ಕೆಂಚೇಗೌಡ ಮಧು ಪಟೇಲ್ ಮಧುರ ಸಿಎನ್ ಚಂದ್ರು, ನಟರಾಜು ಭಾಗ್ಯ ಕಾಂಗ್ರೆಸ್ ಮುಖಂಡ ಎಸ್ ರವಿ ಕೆಂಪರ್ಸ ನಾಯಕ ಟಿವಿಎಸ್ ಕುಮಾರ ಶಿವರಾಜು ಗ್ರಂಥಾಲಯ ಚಂದ್ರು, ಶಾಲೆಯ ಮುಖ್ಯ ಶಿಕ್ಷಕಿ ಮಹಾದೇವಮ್ಮ ವಿದ್ಯಾರ್ಥಿಗಳು ಹಾಜರಿದ್ದರು.

ಕನ್ನಡ ಅಭಿವೃದ್ಧಿ ಪ್ರಾಧಿಕಾರದ ಅಧ್ಯಕ್ಷರ ಪ್ರವಾಸ

ಬೆಂಗಳೂರು: ಕನ್ನಡ ಅಭಿವೃದ್ಧಿ ಪ್ರಾಧಿಕಾರದ ಅಧ್ಯಕ್ಷರಾದ ಡಾ. ಪುರುಷೋತ್ತಮ ಬಿಳಿಮಲೆ ಅವರು 2024 ನೇ ಸೆಪ್ಟೆಂಬರ್ 19 ಮತ್ತು 20 ರಂದು ಮೈಸೂರು ಜಿಲ್ಲೆಯಲ್ಲಿ ಪ್ರವಾಸ ಕೈಗೊಂಡು ಕೇಂದ್ರ ಸ್ಥಾನಕ್ಕೆ ಹಿಂದಿರುಗಲಿದ್ದಾರೆ ಎಂದು ಕನ್ನಡ ಅಭಿವೃದ್ಧಿ ಪ್ರಾಧಿಕಾರದ ಆಪ್ತ ಕಾರ್ಯದರ್ಶಿಗಳು ಪ್ರಕಟಣೆಯಲ್ಲಿ ತಿಳಿಸಿದ್ದಾರೆ.

ವಿಜಯಪುರ ಪಟ್ಟಣದ ಶ್ರೀ ಸೋಮೇಶ್ವರ ಸ್ವಾಮಿ ಬಿಬಿ ರಸ್ತೆಯಲ್ಲಿನ ಇತಿಹಾಸ ಪ್ರಸಿದ್ಧ ಆನೇಕಲ್ ಚಿತ್ರದ ಉತ್ತರಾಭಿಮುಖ ಇಷ್ಟಾರ್ಥಸಿದ್ದಿ ಶ್ರೀ ಆಂಜನೇಯ ಸ್ವಾಮಿರವರಿಗೆ ಭಾದ್ರಪದ ಶನಿವಾರದ ಪ್ರಯುಕ್ತ ವೆಂಕಟರಮಣ ಸ್ವಾಮಿ ಅಲಂಕಾರ ಏರ್ಪಡಿಸಲಾಗಿರುವುದು.

ಈದ್‌ಮಿಲಾದ್ ಶಾಂತಿಸಭೆ: ಹಲವರಿಂದ ಸಲಹೆ-ಸೂಚನೆ

ಬೇಲೂರು: ಈದ್‌ಮಿಲಾದ್ ಹಬ್ಬದ ಹಿನ್ನಲೆಯಲ್ಲಿ ಇಲ್ಲಿನ ಪೊಲೀಸ್ ಠಾಣೆಯಲ್ಲಿ ಶಾಂತಿಸಭೆ ನಡೆಸಲಾಯಿತು.

ಸಭೆಯ ಅಧ್ಯಕ್ಷತೆ ವಹಿಸಿ ಮಾತನಾಡಿದ ಅರಸೀಕೆರೆ ಡಿವೈಎಸ್‌ಪಿ ಲೋಕೇಶ್, ಯಾವುದೇ ಧರ್ಮದ ಹಬ್ಬಗಳಾಗಲಿ ಶಾಂತಿಯಿಂದ ಆಚರಿಸಬೇಕು. ಬಂಟಿಂಗ್ಸ್, ಬ್ಯಾನರ್ ಅಳವಡಿಕೆಗೆ ಪುರಸಭೆಗೆ ಅರ್ಜಿ ನೀಡಿ ಅನುಮತಿ ಪಡೆದು ಅವರಿಂದ ವರದಿ ನಮಗೆ ಬಂದನಂತರ ಪರಿಶೀಲಿಸಿ ಅನುಮತಿ ನೀಡಲಾಗುವುದು, ಬಂಟಿಂಗ್ಸ್ ಎತ್ತರದಲ್ಲಿ ಕಟ್ಟಬೇಕು, ಸ್ವಯಂ ಸೇವಕರನ್ನು ಹೆಚ್ಚು ನೇಮಿಸಿಕೊಳ್ಳಬೇಕು, ಈದ್‌ಮಿಲಾದ್ ಹಬ್ಬ ಸೋಮವಾರ ಬಂದಿರುವುದರಿಂದ ಅಂದು ಯಾವುದೇ ಗಣಪತಿ ವಿಸರ್ಜನೆಗೆ ಅನುಮತಿ ನೀಡಿಲ್ಲ ಎಂದರು.

ಬೇಲೂರು ಪಟ್ಟಣದಲ್ಲಿ ಕಿರಿದಾದ ಒಂದೇ ಮುಖ್ಯರಸ್ತೆ ಇರುವುದರಿಂದ ಸೋಮವಾರ ಮೆರವಣಿಗೆ ವೇಳೆ ಟ್ರ್ಯಾಫಿಕ್ ಸಮಸ್ಯೆ ಉಂಟಾಗಲಿದ್ದು ಸೂಕ್ತ ಕ್ರಮ ಕೈಗೊಳ್ಳಲಾಗುವುದು. ಸಾಮಾಜಿಕ ಜಾಲತಾಣ ಸೇರಿದಂತೆ ಯಾವುದೇ ರೀತಿಯಲ್ಲಿ ಪ್ರಚೋದನೆಯಂತ ಮಾಹಿತಿಯನ್ನು ಹರಿಯಬಿಡಬಾರದು, ಬೇರೆಯವರು ಕಳಿಸಿದ್ದನ್ನು ಫಾರ್‌ವರ್ಡ್ ಮಾಡಬಾರದು,

ಈ ಸಂಬಂಧ ಈಗಾಗಲೇ 2 ಮೊಕದ್ದಮೆ ದಾಖಲಿಸಲಾಗಿದ್ದು ಎಚ್ಚರಿಕೆಯಿಂದ ಇರುವಂತೆ ಸೂಚಿಸಿದರು.

ಬೇಲೂರು ಈಗಾಗಲೇ ಯುನೆಸ್ಕೋ ಪಟ್ಟಿಗೆ ಸೇರ್ಪಡೆಗೊಂಡಿದ್ದು ಹೋಮ್‌ಸ್ಟೇ, ರೆಸಾರ್ಟ್‌ಗೆ ಪ್ರವಾಸಿಗರ ಆಗಮನದಿಂದ ಟ್ರಾಫಿಕ್ ಹೆಚ್ಚುತ್ತಿದೆ. ಶ್ರೀಚನ್ನಕೇಶವಸ್ವಾಮಿ ದೇಗುಲದ ಬಳಿ ಪಾರ್ಕಿಂಗ್ ಮೂಲಕ ವಾಹನಗಳಿಂದ ಶುಲ್ಕ ಪಡೆದು ಆಧಾಯ ಮಾಡಿಕೊಳ್ಳುವ ಅವರು, ಅಲ್ಲಿ ಟ್ರಾಫಿಕ್ ಸಮಸ್ಯೆ ನಿವಾರಣೆಗೆ ಖಾಸಗಿಯಾಗಿ ಸಿಬ್ಬಂದಿಯನ್ನು ನೇಮಕ ಮಾಡಿಕೊಳ್ಳುವ ಅಗತ್ಯವಿದೆ ಎಂದು ಪತ್ರಕರ್ತರ ಪ್ರಶ್ನೆಗೆ ಸ್ಪಷ್ಟಪಡಿಸಿದರು.

ಹಳೇಬೀಡು ಬೇಲೂರು ಪ್ರಾಧಿಕಾರದ ಅಧ್ಯಕ್ಷ ಸಯ್ಯದ್‌ತೌಫಿಕ್ ಮಾತನಾಡಿ, ಧಾರ್ಮಿಕ ಆಚರಣೆ ವೇಳೆ ಅಚಾತೂರ್ಯ ನಡೆಯದಂತೆ ಎಚ್ಚರವಹಿಸಬೇಕು, ಹುಡುಗರಿಗೆ ಬುದ್ದಿವಾದ ಹೇಳಬೇಕಿದೆ ಎಂದು ಹೇಳಿದರು. ಪುರಸಭಾ ಸದಸ್ಯ ಜಮಾಲುದ್ದೀನ್ ಮಾತನಾಡಿ, ಮೆರವಣಿಗೆ ಶಾಂತಿಯಿಂದಿರಬೇಕು, ಇತರೆಯವರ ವಿರುದ್ಧ ಘೋಷಣೆ ಇತ್ಯಾದಿ ಕೂಗಬಾರದು, ಟ್ರ್ಯಾಫಿಕ್ ಸಮಸ್ಯೆಯಿದ್ದು ಅದರಲ್ಲೂ ಶುಕ್ರವಾರ, ಶನಿವಾರ, ಭಾನುವಾರ ಅತಿ ಹೆಚ್ಚು ವಾಹನಗಳ ಆಗಮನದ ವಿಚಾರ ಎಸ್‌ಪಿ ಗಮನಕ್ಕೂ ತಂದಿದ್ದೇವೆ ಎಂದರು. ಕರವೇ ಅಧ್ಯಕ್ಷ ಚಂದ್ರಶೇಖರ್, ಸಾಮಾಜಿಕ ಜಾಲತಾಣದ ಮೂಲಕ ಪ್ರಚೋದನಕಾರಿ, ಇಲ್ಲದ ಸುದ್ದಿಗಳನ್ನು ಹರಿಬಿಡುವುದರ ಬಗ್ಗೆ ಎಚ್ಚರಿಕೆಯಿರಬೇಕು, ಮಾಧ್ಯಮಗಳು ಎಲ್ಲೋ ನಡೆದ ಘಟನೆಯನ್ನು ಇಲ್ಲೇ ನಡೆದಿದೆ ಎಂಬಂತೆ ತೋರಿಸುವುದರಿಂದ ಸಮಸ್ಯೆ ಉಂಟಾಗುತ್ತಿದೆ. ಬೈಕ್ ವೀಲ್ಹಿಂಗ್ ಮಾಡುವುದು, ಕೂಗುವುದು ಸರಿಯಲ್ಲ ಎಂದು ಸಲಹೆ ನೀಡಿದರು.

ಕರವೇ ಖಾದರ್, ಶಾಂತಿಯುತವಾಗಿ ನಡೆದುಕೊಂಡು ಬರುತ್ತಿದೆ, ಆದರೂ ಸಾಮಾಜಿಕ ಜಾಲತಾಣದ ದಿಸೆಯಿಂದಾಗಿ ಅಪಪ್ರಚಾರ ನಡೆಯುವ ಅಪಾಯವಿರುತ್ತದೆ ಎಚ್ಚರಿಕೆ ಅಗತ್ಯವೆಂದರು. ಸಾಮಾಜಿಕ ಕಾರ್ಯಕರ್ತ ನೂರ್ ಅಹ್ಮದ್ ಮಾತನಾಡಿ, ಮೆರವಣಿಗೆ ವೇಳೆ ಒತ್ತಡಕ್ಕೆ ಅವಕಾಶ ಇಲ್ಲದಂತೆ ಮೀನು ಮಾರುಕಟ್ಟೆ ಬಳಿಯಿಂದ ಬಸವೇಶ್ವರ ವೃತ್ತದವರಗೆ ಟ್ರಾಫಿಕ್ ಬಂದ್ ಮಾಡಬೇಕೆಂದು ಮನವಿ ಮಾಡಿದರು.

ಪುರಸಭ ಮಾಜಿ ಸದಸ್ಯ ಬಿ.ಕೆ.ಮೋಹನ್ ಮಾತನಾಡಿ, ಇಲ್ಲಿಯವರಗೆ ಅಹಿತಕರ ಘಟನೆಗಳು ನಡೆದಿಲ್ಲ, ಮುಂದೆಯೂ ನಡೆಯಬಾರದು, ಎಲ್ಲರ ಸಹಕಾರದೊಂದಿಗೆ ಧಾರ್ಮಿಕ ಆಚರಣೆ ನಡೆಯಬೇಕೆಂದರು. ಪುರಸಭೆಯ ಸದಸ್ಯ ಫೈಯಾಜ್, ಸಿಪಿಐ ಜಯಪ್ರಕಾಶ್ ಮಾತನಾಡಿದರು. ಪಿಎಸ್‌ಐ ಜಿತೇಂದ್ರ, ವಿವಿಧ ಮಸೀದಿಯ ಗುರುಗಳು ಇದ್ದರು.

ಪೂರ್ವ ಸಿದ್ಧತೆ ಇಲ್ಲದೆ ಕರೆದಿದ್ದ ಎಸ್‌ಡಿಎಂಸಿ ಸಭೆ ರದ್ದು

21 ರಂದು ಪ್ರತಿಭಾ ಪುರಸ್ಕಾರ

ಹುಳಿಯಾರು: ಪೂರ್ವ ಸಿದ್ಧತೆ ಇಲ್ಲದೆ ಎಸ್ ಡಿಎಂಸಿ ಸಭೆ ಕರೆದ ಪರಿಣಾಮ ಪೋಷಕರು ಕೇಳಿದ ಪ್ರಶ್ನೆಗಳಿಗೆ ಸೂಕ್ತ ಉತ್ತರ ಸಿಗದಿದ್ದರಿಂದ ಸಭೆಯನ್ನೇ ರದ್ದು ಮಾಡಿ ಸೆ.21 ಕ್ಕೆ ಮುಂದೂಡಿದ ಘಟನೆ ಹುಳಿಯಾರಿನ ಕೆಪಿಎಸ್ ಶಾಲೆಯಲ್ಲಿ ನಡೆದಿದೆ.

ಪ್ರಸಕ್ತ ಶೈಕ್ಷಣಿಕ ವರ್ಷದ ಮೊದಲ ಎಸ್ ಡಿಎಂಸಿ ಸಭೆಯಲ್ಲಿ ಶಾಸಕ ಸಿ.ಬಿ.ಸುರೇಶ್‌ಬಾಬು ಅಧ್ಯಕ್ಷತೆಯಲ್ಲಿ ಸೆ.13 ರ ಶುಕ್ರವಾರ ಬೆಳಗ್ಗೆ ಕರೆಯಲಾಗಿತ್ತು. ಆದರೆ ಎಸ್‌ಡಿಎಂಸಿ ಸದಸ್ಯರಿಗೆ ಕೊಟ್ಟಿದ್ದ ಸಭಾ ಸೂಚನಾ ಪತ್ರದಲ್ಲಿ ಅಜೆಂಡಾ ಇರಲಿಲ್ಲ. ಹಾಗಾಗಿ ಸಭೆಯ ಆರಂಭದಲ್ಲೇ ಪೋಷಕರು ಮೀಟಿಂಗ್ ನೋಟಿಸ್ ನೀಡುವಾಗ ಅಜೆಂಡ ಸೇರಿಸಿ ಕಳುಹಿಸಿದರೆ ನಾವೂ ಸಿದ್ಧತೆ ಮಾಡಿಕೊಂಡು ಬರುತ್ತಿದ್ದೆವು ಮುಂದಿನ ಬಾರಿ ಹೀಗೆ ಮಾಡಬೇಡಿ ಎಂದು ಕೆಪಿಎಸ್ ಪ್ರಾಚಾರ್ಯ ಎನ್ .ಜಿ.ಕೃಷ್ಣಮೂರ್ತಿ ಅವರಿಗೆ ತಿಳಿಸಿದರು.

ನಂತರ ಸರ್ಕಾರದಿಂದ 10 ಮಂದಿ ಅತಿಥಿ ಶಿಕ್ಷಕರನ್ನು ನೇಮಿಸಲು ಅವಕಾಶ ಇತ್ತು. ಆದರೆ ಇರುವ ಸ್ಟ್ರೆಂತ್‌ಗೆ 12 ಮಂದಿಯ ಅಗತ್ಯವಿತ್ತಾದ್ದರಿಂದ ನೇಮಕ ಮಾಡಿಕೊಂಡು ಪಠ್ಯ ಬೋಧಿಸಲಾಗುತ್ತಿದೆ. 10 ಮಂದಿಗೆ ಸರ್ಕಾರ ಗೌರವಧನ ನೀಡುತ್ತದೆ. ಉಳಿದಿಬ್ಬರಿಗೆ ಶಾಲೆಯ ಅನುದಾನದಲ್ಲಿ ನೀಡಬೇಕಿದೆ ಎಂದು ಪ್ರಾಚಾರ್ಯರು ವಿಷಯ ಮಂಡಿಸಿದರು. ಅದಕ್ಕೆ ಪೋಷಕ ರಾಮಚಂದ್ರಯ್ಯ ಕೆಪಿಎಸ್ ಶಾಲೆಗೆ ಯಾವಯಾವ ಮೂಲದಿಂದ ಎಷ್ಟು ಹಣ ಬರುತ್ತದೆ. ಅಗತ್ಯವಾಗಿ ಏನೇನಕ್ಕೆ ಖರ್ಚು ಮಾಡಬೇಕಿದೆ. ನಮ್ಮಲ್ಲಿ ಉಳಿದಿರುವ ಹಣದ ಬಗ್ಗೆ ಮಾಹಿತಿ ಕೊಡಿ ಎಂದು ಕೇಳಿದರು. ಪ್ರಾಚಾರ್ಯರು ಅಂದಾಜು ನಮ್ಮ ಬಳಿ 5 ಲಕ್ಷ ರೂ. ಇದೆ ಎಂದರು. ಹೀಗೆ ಅಂದಾಜು ಎನ್ನದೆ ಎಷ್ಟು ಹಣ ಬಂದಿತ್ತು. ಏಏನಕ್ಕೆ ಖರ್ಚು ಮಾಡಿದೆ. ಎಷ್ಟು ಉಳಿದಿದೆ ಎಂದು ಲೆಕ್ಕ ಕೊಡಿ ಎಂದು ಪಟ್ಟು ಹಿಡಿದರು.

ಈ ವಿಷಯವನ್ನು ಅಷ್ಟಕ್ಕೆ ಕೈ ಬಿಟ್ಟು ಈ ವರ್ಷದಿಂದ ಹೊಸದಾಗಿ ಕಂಪ್ಯೂಟರ್ ವಿಭಾಗ ಆರಂಭಿಸಲಾಗಿದೆ. ಇಲ್ಲಿ ಕಂಪ್ಯೂಟರ್ ಲಭ್ಯ ಇಲ್ಲದಿರುವುದರಿಂದ ಪ್ರೌಢಶಾಲೆಯ ಕಂಪ್ಯೂಟರ್ ಬಳಸಲು ಅವಕಾಶ ಕಲ್ಪಿಸಿಕೊಡಿ ಎಂಬ ಮತ್ತೊಂದು ವಿಷಯ ಪ್ರಸ್ತಾಪಿಸಿದರು. ಪ್ರೌಢಶಾಲಾ ವಿಭಾಗದಲ್ಲೇ ಸಿಕ್ಕಾಪಟ್ಟೆ ಸ್ಟ್ರೆಂತ್ ಇರುವುದರಿಂದ ಅವರ ಕಲಿಕೆಗೆ ತೊಡಕಾಗುತ್ತದೆ. ಹೊಸ ಕಂಪ್ಯೂಟರ್ ಖರಿಧಿಯ ಬಗ್ಗೆ ಯೋಚಿಸಿ ಎಂಬ ಸಲಹೆ ಸಭೆಯಲ್ಲಿ ಕೇಳಿ ಬಂತು. ನಂತರ ಗಣಿ ಹಣ ಮತ್ತು ಸರ್ಕಾರದ ಅನುದಾನದಲ್ಲಿ ಕೈಗೊಳ್ಳಬೇಕಿರುವ ಕಾಮಗಾರಿಯ ಕ್ರಿಯಾಯೋಜನೆಯನ್ನು ಸದಸ್ಯರ ಗಮನಕ್ಕೆ ತರದೆ ನೀವೇ ಮಾಡಿದ್ದಿರಿ. ಶೌಚಾಲಯ, ಕೊಠಡಿ, ಬಿಸಿಯೂಟದ ಕೋಣೆಯ ಅಗತ್ಯವಿದ್ದು ಇವುಗಳ ಬಗ್ಗೆ ಗಮನ ಹರಿಸಬಹುದಿತ್ತು. ಅಲ್ಲದೆ ಅರ್ಧ ಶೈಕ್ಷಣಿಕ ವರ್ಷ ಪೂರೈಸಿದ್ದರೂ ಐಡಿ ಕಾರ್ಡ್, ಟೈ ಕೊಟ್ಟಿಲ್ಲ. ಹೀಗಾದರೇ ಹೇಗೆ ಎಂದು ಪ್ರಶ್ನೆಗಳ ಸುನಾಮಿ ಹರಿಸಿದರು.

ಆಗ ಸಭೆಯಲ್ಲಿದ್ದ ಶಾಸಕ ಸಿ.ಬಿ.ಸುರೇಶ್‌ಬಾಬು ಅವರು ಸೆ.21 ರಂದು ಮತ್ತೊಂದು ಸಭೆ ಕರೆಯಿರಿ. ಸಭೆಯ ನೋಟಿಸ್ ಜೊತೆ ಅಜೆಂಡಾ ಸೇರಿದಂತೆ ಸಂಪೂರ್ಣ ಮಾಹಿತಿ ಪ್ರತಿ ಕೊಡಿ ಎಂದೇಳಿ ಸಭೆ ರದ್ದು ಮಾಡಿದರು. ಸಭೆಯಲ್ಲಿ ಬಿಇಓ ಕಾಂತರಾಜು, ಅಕ್ಷರದಾಸೋಹದ ಸಹಾಯಕ ನಿರ್ದೇಶಕ ಗವೀರಂಗಯ್ಯ, ಉಪಪ್ರಾಚಾರ್ಯರಾದ ಜ್ಯೋತಿ ಮತ್ತಿತರರು ಇದ್ದರು.

ಎಸ್‌ಡಿಎಂಸಿ ಉಪಾಧ್ಯಕ್ಷ ಆಯ್ಕೆ ಗೊಂದಲ

ಕೆಪಿಎಸ್ ಶಾಲೆಯ ಎಸ್‌ಡಿಎಂಸಿ ಸಭೆಯ ಅಜೆಂಡಾದಲ್ಲಿ ಎಸ್‌ಡಿಎಂಸಿ ಉಪಾಧ್ಯಕ್ಷ ಆಯ್ಕೆ ವಿಚಾರವಿತ್ತು. ಬಿಇಓ ಕಾಂತರಾಜು ಅವರು ಸರ್ಕಾರದ ಸೂಚನೆಯಂತೆ ಎಸ್‌ಡಿಎಂಸಿ ಉಪಾಧ್ಯಕ್ಷರನ್ನು ಶಾಸಕರು ಆಯ್ಕೆ ಮಾಡಬೇಕಿದೆ ಎಂದರು. ಇದಕ್ಕೆ ರಾಮಚಂದ್ರಯ್ಯ ಆಕ್ಷೇಪ ವ್ಯಕ್ತಪಡಿಸಿ ಪೋಷಕ ಸದಸ್ಯರ ಪೈಕಿ ಒಬ್ಬರನ್ನು ಉಪಾಧ್ಯಕ್ಷರನ್ನಾಗಿ ಆಯ್ಕೆ ಮಾಡಬೇಕಿದೆ. ನೋಡಿ ಎಂದು ಸರ್ಕಾರದ ಸುತ್ತೋಲೆ ನೀಡಿದರು. ಆಗ ಬಿಇಓ ಕಾಂತರಾಜು ಅವರು ಹೌದಪ್ಪ ಪೋಷಕ ಸದಸ್ಯರ ಪೈಕಿ ಒಬ್ಬರನ್ನು ಆಯ್ಕೆ ಮಾಡಬೇಕಿದೆ. ಅದನ್ನು ಶಾಸಕರೇ ಆಯ್ಕೆ ಮಾಡಬೇಕಿದೆ. ತಗೊಳ್ಳಿ ಓದಿ ಎಂದು ಸರ್ಕಾರದ ಸುತ್ತೋಲೆ ಕೊಟ್ಟು ಓದಿಸಿದರು. ಮುಂದಿನ ಸಭೆಯಲ್ಲಿ ಶಾಸಕರೇ 16 ಮಂದಿ ಪೋಷಕ ಸದಸ್ಯರಲ್ಲಿ ಒಬ್ಬರನ್ನು ಆಯ್ಕೆ ಮಾಡುತ್ತಾರೆ ಎಂದೇಳಿ ಈ ವಿಷಯವನ್ನೂ ಸೆ.21 ಕ್ಕೆ ಮುಂದೂಡಿದರು.

ಅತಿಥಿ ಉಪನ್ಯಾಸಕರ ಹುದ್ದೆಗೆ ಅರ್ಜಿ ಆಹ್ವಾನ

ಬೆಂಗಳೂರು: ಬೆಂಗಳೂರು ನಗರ ವಿಶ್ವವಿದ್ಯಾನಿಲಯ ಹಾಗೂ ವಿಶ್ವವಿದ್ಯಾನಿಲಯದ ಮಹಿಳಾ ಕಾಲೇಜು, ಮಲ್ಲೇಶ್ವರಂನಲ್ಲಿ ವಿವಿಧ ಸ್ನಾತಕೋತ್ತರ / ಸ್ನಾತಕ ವಿಷಯಗಳಿಗೆ 2024-25ನೇ ಸಾಲಿನ ಶೈಕ್ಷಣಿಕ ವರ್ಷಕ್ಕೆ ಸ್ನಾತಕ / ಸ್ನಾತಕೋತ್ತರ ವಿಷಯಗಳ ಬೋಧನಾ ಕಾರ್ಯದ ನಿರ್ವಹಣೆಗಾಗಿ ಅತಿಥಿ ಉಪನ್ಯಾಸಕರ ಸೇವೆಯನ್ನು ಪಡೆಯಲು ಅರ್ಜಿಗಳನ್ನು ಆಹ್ವಾನಿಸಲಾಗಿದೆ. ಅರ್ಜಿಗಳನ್ನು ವಿಶ್ವವಿದ್ಯಾನಿಲಯದ ವೆಬ್‌ಸೈಟ್ www.bcu.ac.in ನಲ್ಲಿ bcugfportal.in ಲಿಂಕ್ನ್ನು ಆಯ್ಕೆ ಮಾಡಿ ಆನ್‌ಲೈನ್ ಮೂಲಕ ಅರ್ಜಿ ಸಲ್ಲಿಸಲು ಸೆಪ್ಟೆಂಬರ್ 21 ಸಂಜೆ 5.00 ಗಂಟೆಯೊಳಗೆ ನಿರ್ವಹಣಾ ಶುಲ್ಕ ರೂ. 200/- (SC/ST/ CAT-1 Rs.100/-) ಗಳೊಂದಿಗೆ ಸಲ್ಲಿಸಬಹುದಾಗಿದೆ. ಭರ್ತಿ ಮಾಡಿದ ಅರ್ಜಿಯ ಭೌತಿಕ ಪ್ರತಿಯನ್ನು ಸೆಪ್ಟೆಂಬರ್ 26 ರೊಳಗೆ ಕುಲಸಚಿವರ ಕಛೇರಿ, ಬೆಂಗಳೂರು ನಗರ ವಿಶ್ವವಿದ್ಯಾನಿಲಯ, ಜ್ಞಾನಜ್ಯೋತಿ ಸೆಂಟ್ರಲ್ ಕಾಲೇಜ್ ಆವರಣ, ಡಾ. ಅಂಬೇಡ್ಕರ್ ವೀಧಿ, ಬೆಂಗಳೂರು - 560 001ರಲ್ಲಿ ಸಲ್ಲಿಸಬಹುದಾಗಿದೆ.

ವಿಜ್ಞಾನ ವಿಷಯಗಳು : ರಸಾಯನಶಾಸ್ತ್ರ, ಜೀವರಸಾಯನಶಾಸ್ತ್ರ, ಸಸ್ಯವಿಜ್ಞಾನ, ಪ್ರಾಣಿವಿಜ್ಞಾನ, ಗಣಿತಶಾಸ್ತ್ರ, ಭೌತಶಾಸ್ತ್ರ, ಉಡುಪು ಮತ್ತು ತಂತ್ರಜ್ಞಾನ (ಯುಜಿ ಪಿಜಿ), ಪರಿಸರ ವಿಜ್ಞಾನ, ಗಣಕ ಜ್ಞಾನ ಎಂ.ಎಸ್ಸಿ ಗಣಕ ವಿಜ್ಞಾನ, ಬಿಸಿಎ, ಬಿಸಿಎ--Artificial Intelligence and Machine Learning ಮತ್ತು ಬಿಸಿಎ- ಡಾಟಾ ಸೈನ್ಸ್.

ಕಲಾ ವಿಷಯಗಳು: ಕನ್ನಡ, ಇಂಗ್ಲೀಷ್, ಅರ್ಥಶಾಸ್ತ್ರ, ಇತಿಹಾಸ, ರಾಜ್ಯಶಾಸ್ತ್ರ, ಸಮಾಜಶಾಸ್ತ್ರ, ಸಮಾಜಕಾರ್ಯ, ಸಂವಹನ ಮತ್ತು ಪತ್ರಿಕೋದ್ಯಮ, ಜಾಗತಿಕ ಭಾಷೆಗಳು, (ಜರ್ಮನ್, ಫ್ರೆಂಚ್, ಸ್ಪ್ಯಾನಿಷ್, ಜಪಾನೀಸ್, ಕೊರಿಯನ್, ಚೈನೀಸ್), ಹಿಂದಿ.

ವಾಣಿಜ್ಯ ವಿಷಯಗಳು: ಎಂ.ಕಾಂ., ಎಂ.ಕಾಂ.(ಫೈನಾನ್ಸ್ ಮತ್ತು ಅಕೌಂಟಿಂಗ್), ಎಂ.ಕಾಂ (ಇಂಟರ್ನ್ಯಾಷನಲ್ ಬಿಸಿನೆಸ್), ಎಂ.ಟಿ.ಟಿ.ಎಂ.(ಮಾಸ್ಟರ್ ಆಫ್ ಟೂರಿಸಂ ಅಂಡ್ ಟ್ರಾವೆಲ್ ಮ್ಯಾನೇಜ್ಮೆಂಟ್), ಬಿ.ಕಾಂ, ಬಿ.ಕಾಂ (Accounting & Finance), , ಬಿ.ಕಾಂ (Financial Technology) ಮತ್ತು ಪಿ.ಜಿ. ಡಿಪ್ಲೊಮಾ.

ಮ್ಯಾನೇಜ್ಮೆಂಟ್: ಬಿಬಿಎ, ಬಿಬಿಎ-Financial Analysis ಮತ್ತು ಎಂ.ಬಿ.ಎ. ((Day and Evening), ತಾತ್ಕಾಲಿಕ ಹುದ್ದೆಗಳಾದ ಪ್ರಾಂಶುಪಾಲರು (ಸಮಾಲೋಚಕರು), ಸಹಾಯಕ ನಿರ್ದೇಶಕರು-ದೈಹಿಕ ಶಿಕ್ಷಣ, ಸಹಾಯಕ ಗ್ರಂಥಪಾಲಕರು, ಸಂಯೋಜಕರು - ಸ್ನಾತಕ ಪದವಿ ಕೋರ್ಸುಗಳಿಗೆ, ಉಪನಿರ್ದೇಶಕರು - ಪ್ರಸಾರಾಂಗ (ಸಮಾಲೋಚಕರು) ಮತ್ತು ದೈಹಿಕ ಶಿಕ್ಷಣ ಶಿಕ್ಷಕರ (ವಿಶ್ವವಿದ್ಯಾನಿಲಯದ ಮಹಿಳಾ ಕಾಲೇಜು ಮತ್ತು ಸೆಂಟ್ರಲ್ ಕಾಲೇಜು ಆವರಣ) ಹುದ್ದೆಗಳಿಗೆ ಯುಜಿಸಿ ನಿಯಮಾವಳಿಗಳ ಪ್ರಕಾರ ಅರ್ಹತೆ ಪಡೆದ ಅನುಭವ ಅಧ್ಯಾಪಕರನ್ನು ನೇಮಿಸಿಕೊಳ್ಳಲು ಅರ್ಜಿಗಳನ್ನು ಆಹ್ವಾನಿಸಲಾಗಿದೆ.

ತಾತ್ಕಾಲಿಕ ಹುದ್ದೆಗಳಾದ ಲ್ಯಾಬ್ ಅಸಿಸ್ಟೆಂಟ್ (ಕಂಪ್ಯೂಟರ್ ಸೈನ್ಸ್ ಲ್ಯಾಬ್) ಮತ್ತು ತಾಂತ್ರಿಕ ಸಹಾಯಕರ ಹುದ್ದೆಗಳಿಗೆ ಸಹ ಅರ್ಜಿಗಳನ್ನು ಆಹ್ವಾನಿಸಲಾಗಿದೆ. ಆಸಕ್ತ ಅಭ್ಯರ್ಥಿಗಳು ಸ್ವಯಂ ವಿವರಗಳೊಂದಿಗೆ ತತ್ಸಂಬಂಧ ಹುದ್ದೆಯಲ್ಲಿ ಕಾರ್ಯನಿರ್ವಹಿಸಲು ಅನುಭವವುಳ್ಳ ಪ್ರಮಾಣ ಪತ್ರವನ್ನು ಸೆಪ್ಟೆಂಬರ್ 26 ರೊಳಗೆ ನೇರವಾಗಿ ವಿಶ್ವವಿದ್ಯಾನಿಲಯಕ್ಕೆ ಸಲ್ಲಿಸತಕ್ಕದ್ದು. ಹೆಚ್ಚಿನ ಮಾಹಿತಿಗಳಿಗಾಗಿ ವಿಶ್ವವಿದ್ಯಾನಿಲಯದ ವೆಬ್‌ಸೈಟ್ www.bcu.ac.in ನೋಡಬಹುದು.

ಗಣೇಶೋತ್ಸವದಲ್ಲಿ ರಕ್ತದಾನ ಶಿಬಿರ: ಡಿಎಚ್‌ಓ ಶ್ಲಾಘನೆ

ಮಂಡ್ಯ: ರಕ್ತವನ್ನು ದಾನದ ಮೂಲಕವೇ ಪಡೆಯಬೇಕಾಗಿದ್ದು ದಾನಿಗಳು ಗಣೇಶೋತ್ಸವ ಕಾರ್ಯಕ್ರಮದಲ್ಲಿ ರಕ್ತದಾನ ಶಿಬಿರ ಆಯೋಜನೆ ಮಾಡಿರುವುದು ಶ್ಲಾಘನೀಯವಾಗಿದೆ ಎಂದು ಜಿಲ್ಲಾ ಆರೋಗ್ಯ ಮತ್ತು ಕುಟುಂಬ ಕಲ್ಯಾಣಾಧಿಕಾರಿ ಕೆ.ಮೋಹನ್ ಮೆಚ್ಚುಗೆ ವ್ಯಕ್ತಪಡಿಸಿದರು.

ನಗರದ ಹೊಸ ಹಳ್ಳಿಯ ಶ್ರೀ ವಿನಾಯಕ ಗೆಳೆಯರ ಬಳಗ ಹಾಗೂ ಜೀವಧಾರೆ ಟ್ರಸ್ಟ್ ವತಿಯಿಂದ 22ನೇ ವರ್ಷದ ಗಣೇಶೋತ್ಸವ ಕಾರ್ಯಕ್ರಮದಲ್ಲಿ ಭಾಗವಹಿಸಿ ಮಾತನಾಡಿದರು. ತುರ್ತು ಪರಿಸ್ಥಿತಿಯಲ್ಲಿ ರಕ್ತದ ಅವಶ್ಯಕತೆ ಹೆಚ್ಚಿರುತ್ತದೆ. ಇಂತಹ ಶಿಬಿರಗಳನ್ನು ಆಯೋಜನೆ ಮಾಡುವ ಮನೋಭಾವ ಎಲ್ಲರಲ್ಲಿಯೂ ಹೆಚ್ಚಬೇಕು. ಇದರಿಂದ ರಕ್ತದ ಬೇಡಿಕೆ ಕಡಿಮೆ ಮಾಡಿಕೊಳ್ಳಬಹುದು. ಯುವ ಸಮೂಹವು ರಕ್ತದಾನ ಮಾಡುವುದು ಮುಖ್ಯವಾಗಬೇಕು ಎಂದು ಸಲಹೆ ನೀಡಿದರು. ಶ್ರೀ ವಿನಾಯಕ ಗೆಳೆಯರ ಬಳಗದ ಸದಸ್ಯ ಪ್ರಸನ್ನ ಮಾತನಾಡಿ, ಪ್ರತಿವರ್ಷವೂ ಒಂದಲ್ಲ ಒಂದು ರೀತಿ ಸಮಾಜಮುಖಿ ಕಾರ್ಯಕ್ರಮ ಆಯೋಜನೆ ಮಾಡುತ್ತಾ ಬಂದಿದ್ದೇವೆ, ಹಾಗಾಗಿ ಇಂದು 50ಕ್ಕೂ ಹೆಚ್ಚು ರಕ್ತದಾನಿಗಳು ರಕ್ತದಾನ ಮಾಡಿರುವುದು ಸಂತಸ ತಂದಿದೆ ಎಂದರು.

ಜೀವಧಾರೆ ಟ್ರಸ್ಟ್ನ ಅಧ್ಯಕ್ಷ ನಟರಾಜು ಡಾ.ಆಶಾಲತಾ. ಡಾ.ಕೆ.ಪಿ.ಅಶ್ವಥ್ .ಡಾ.ಬೆಟ್ಟಸ್ವಾಮಿ ಡಾ.ಕುಮಾರ್ ಡಾ.ಸೋಮಶೇಖರ್ ಸೇರಿದಂತೆ ಶ್ರೀ ವಿನಾಯಕ ಗೆಳೆಯರ ಬಳಗದವರು ಭಾಗವಹಿಸಿದ್ದರು.

ಹಿಂದಿ ದಿವಸ್ ವಿರೋಧಿಸಿ ಪ್ರತಿಭಟನೆ

ಮಂಡ್ಯ: ಕರ್ನಾಟಕ ರಕ್ಷಣಾ ವೇದಿಕೆ(ಕನ್ನಡಪರ ಸಂಘಟನೆಗಳ ಒಕ್ಕೂಟ)ಯ ಕಾರ್ಯಕರ್ತರು ವಿವಿಧ ಬೇಡಿಕೆಯನ್ನಿಟ್ಟುಕೊಂಡು ಸೆ.14 ಹಿಂದಿ ದಿವಸ್ ಅಲ್ಲ ಹಿಂದಿ ತಿಥಿ ಎಂಬ ಘೋಷಣೆಯೊಂದಿಗೆ ಪ್ರತಿಭಟನೆ ನಡೆಸಿ ಆಕ್ರೋಶ ವ್ಯಕ್ತಪಡಿಸಿದರು.

ನಗರದ ಗಾಂಧಿ ಭವನದಲ್ಲಿ ಜಮಾಯಿಸಿದ ಕಾರ್ಯಕರ್ತರು ಮೆರವಣಿಗೆ ಮೂಲಕ ಸಾಗಿದರು. ಮಹಾವೀರ ವೃತ್ತದಲ್ಲಿ ರಸ್ತೆ ತಡೆ ನಡೆಸಿ ಪ್ರತಿಭಟನೆ ನಡೆಸಿದರು.

ಕರ್ನಾಟಕದಲ್ಲಿ ಸಾರ್ವಜನಿಕರೊಂದಿಗೆ ನಡೆಸುವ ಯಾವುದೇ ಪತ್ರವ್ಯವಹಾರಗಳು, ಅರ್ಜಿ ಫಾರಂಗಳು, ಚಲನ್ಗಳು, ಡಿಜಿಟಲ್ ಬೋರ್ಡ್ಗಳು ನಾಮಫಲಕಗಳು ಎಟಿಎಂ ಮೆಷಿನ್ಗಳು, ಎಸ್‌ಎಂಎಸ್ ಸಂದೇಶಗಳು, ಸಾರ್ವಜನಿಕ ಪ್ರಕಟಣೆಗಳಲ್ಲಿ ಹಿಂದಿ ಭಾಷೆಗಳನ್ನು ಬಳಸಬಾರದು ಎಂದು ಒತ್ತಾಯಿಸಿದರು.

ಕನ್ನಡ ಭಾಷೆ ತಿಳಿಯದವರಿಗೆ ಕರ್ನಾಟಕದ ಬ್ಯಾಂಕ್ ಸೇರಿದಂತೆ ಇತರೆ ಶಾಖೆಗಳಲ್ಲಿ ಕೆಲಸ ಮಾಡಲು ಅವಕಾಶ ನೀಡಬಾರದು, ಹಿಂದಿ ದಿವಸ್ ಆಚರಣೆ ಹಿಂದಿ ಕಲಿಕೆಗೆ ಪ್ರೋತ್ಸಾಹ ಮುಂತಾದ ಕನ್ನಡ ಭಾಷೆಯ ಅಸ್ತಿತ್ವಕ್ಕೆ ಮಾರಕವಾಗುವ ಚಟುವಟಿಕೆಗಳನ್ನು ಕರ್ನಾಟಕದಲ್ಲಿ ಮುಂದುವರಿಸಬಾರದು ಎಂದು ಆಗ್ರಹಿಸಿದರು.

ಸ್ಟೇಟ್ ಬ್ಯಾಂಕ್ ಮೈಸೂರು ಸಿಂಡಿಕೇಟ್ ಬ್ಯಾಂಕ್, ವಿಜಯಾ ಬ್ಯಾಂಕ್ಗಳಲ ವಿಲೀನರ ರದ್ದುಪಡಿಸಿ ಕನ್ನಡಿಗರಿಗೆ ಹಿಂದಿರುಗಿಸಬೇಕು. ಕರ್ನಾಟಕದಲ್ಲಿ ಕನ್ನಡದಲ್ಲಿ ವ್ಯವಹಾರಿಸುವುದಾಗಿ ಹಿಂದಿ ಹೇರಿಕೆ ಮಾಡದಿರುವ ಬಗ್ಗೆ ಇಲ್ಲಿನ ನಾಗರಿಕರಿಗೆ ಖಚಿತ ಪಡಿಸಲು ಬಹಿರಂಗ ಪ್ರಕಟಣೆ ನೀಡಬೇಕು ಎಂದು ಒತ್ತಾಯಿಸಿದರು.

ಪ್ರತಿಭಟನೆಯಲ್ಲಿ ಕರ್ನಾಟಕ ರಕ್ಷಣಾ ವೇದಿಕೆಯ ಜಿಲ್ಲಾಧ್ಯಕ್ಷ ಎಚ್.ಡಿ.ಜಯರಾಂ, ಮುಖಂಡರಾದ ಎಂ.ಬಿ.ನಾಗಣ್ಣಗೌಡ, ದ್ರಾವಿಡ ಕನ್ನಡಿಗರ ಸಂಚಾಲಕ ಹನಕೆರೆ ಅಭಿ, ಜೋಸೆಫ್, ಶಿವರಾಂ, ಕೃಷ್ಣೇಗೌಡ, ಚಂದ್ರು, ಮನು, ಸುಕುಮಾರ್, ನವೀನ್ಕುಮಾರ್, ಸಂತೋಷ್, ರಾಮಣ್ಣ ಸೇರಿದಂತೆ ಇತರರು ಭಾಗವಹಿಸಿದ್ದರು.

ಹರದಾಸ ಅಪ್ಪನೆರವಂಡ ಅಪ್ಪಚ್ಚ ಕವಿಗಳ 157ನೇ ಜನ್ಮ ದಿನದ ಅಂಗವಾಗಿ

''ಕೊಡವ ಸಾಹಿತ್ಯ ನಾಳ್'' ಕಾರ್ಯಕ್ರಮ

ಬೆಂಗಳೂರು: ಬೇಂಗ್ನಾಡ್ ಭಾಗದ ಜನರಲ್ಲಿ ಹಬ್ಬದ ಸಡಗರ ಮನೆಮಾಡಿದೆ. ಕರ್ನಾಟಕ ಕೊಡವ ಸಾಹಿತ್ಯ ಅಕಾಡೆಮಿ ಹಾಗೂ ಬೇಂಗ್ನಾಡ್ ಕೊಡವ ಸಮಾಜದ ಸಹಯೋಗದಲ್ಲಿ ಹರದಾಸ ಅಪ್ಪನೆರವಂಡ ಅಪ್ಪಚ್ಚ ಕವಿಗಳ 157ನೇ ಜನ್ಮ ದಿನವನ್ನು ''ಕೊಡವ ಸಾಹಿತ್ಯ ನಾಳ್'' ಹೆಸರಿನಲ್ಲಿ ಸೆಪ್ಟೆಂಬರ್ 28 ರಂದು ಚೇರಂಬಾಣೆಯಲ್ಲಿರುವ ಕೊಡವ ಸಮಾಜದಲ್ಲಿ ಆಯೋಜಿಸಲಾಗಿದೆ.

''ಕೊಡವ ಸಾಹಿತ್ಯ ನಾಳ್'ಗೆ ಬೇಂಗ್ನಾಡ್ ಭಾಗದ ಕಾರುಗುಂದ, ಐವತ್ತೋಕ್ಲು, ಕಡಿಯತ್ತೂರು, ಬೇಂಗೂರು, ಬಾಡಗ, ಕೊಳಗದಾಳು, ಕೋಪಟ್ಟಿ, ಚೆಟ್ಟಿಮಾನಿ ಹಾಗೂ ಬೆಟ್ಟತ್ತೂರು ಗ್ರಾಮಸ್ಥರೆಲ್ಲರೂ ಮನೆ ಮನೆಯಿಂದ ಬಂದು ಹಬ್ಬದಲ್ಲಿ ಪಾಲ್ಗೊಳ್ಳಲಿದ್ದಾರೆ. ಜಿಲ್ಲೆಯ ಶಾಸಕರುಗಳಾದ ಅಜ್ಜಿಕುಟ್ಟಿರ ಎಸ್. ಪೊನ್ನಣ್ಣ, ಡಾ. ಮಂತರ್ ಗೌಡ, ವಿಧಾನ್ ಪರಿಷತ್ ಸದಸ್ಯ ಮಂಡೇಪಂಡ ಸುಜಾ ಕುಶಾಲಪ್ಪ ಭಾಗವಹಿಸಲಿರುವ ಸಾಹಿತ್ಯ ನಾಳ್, ಕೊಡವ ಅಕಾಡೆಮಿಯ ಅಧ್ಯಕ್ಷರಾದ ಅಜ್ಜಿನಿಕಂಡ ಸಿ. ಮಹೇಶ್ ನಾಚಯ್ಯ ಅಧ್ಯಕ್ಷತೆಯಲ್ಲಿ ಬೇಂಗ್ನಾಡ್ ಕೊಡವ ಸಮಾಜದ ಅಧ್ಯಕ್ಷರಾದ ಬಾಚರಣಿಯಂಡ ದಿನೇಶ್ ಗಣಪತಿ ಉಸ್ತುವಾರಿಯಲ್ಲಿ ನಡೆಯಲಿದೆ.

'ಕೊಡವ ಸಾಹಿತ್ಯ ನಾಳ್' ಕಾರ್ಯಕ್ರಮವು ಸೆಪ್ಟೆಂಬರ್ 28 ರಂದು ಬೆಳಗ್ಗೆ 9 ಗಂಟೆಗೆ ಚೇರಂಬಾಣೆ ಪಟ್ಟಣದಲ್ಲಿ ಅದ್ದೂರಿ ಮೆರವಣಿಗೆಯೊಂದಿಗೆ ಶುಭಾರಂಭಗೊಳ್ಳಲಿದ್ದು, ಕೊಂಬ್ -ಕೊಟ್ಟ್, ದುಡಿಕೊಟ್ಟ್ ಪಾಟ್, ತಳಿಯತಕ್ಕಿ ಬೊಳ್ಚ, ವೀರ ಕೊಡವರ ಸಾಂಪ್ರದಾಯಿಕ ಉಡುಗೆಯೊಂದಿಗೆ ಬೀಕಚಂಡ ಪುಟ್ಟ ಬೆಳ್ಯಪ್ಪ ತಂಡದವರಿಂದ ಅಜ್ಜಪ್ಪ-ತಾಯವ್ವ ತೆರೆ ಮೇಳೈಸಲಿದೆ.

ತದನಂತರ ವೇದಿಕೆ ಕಾರ್ಯಕ್ರಮದಲ್ಲಿ ಬೇಂಗ್ನಾಡ್ ಭಾಗದ ಹಿರಿಯ ಸಾಹಿತಿಗಳಾದ, ಕೊಡವ ಸಾಹಿತ್ಯ ಅಕಾಡೆಮಿಯ ಮಾಜಿ ಅಧ್ಯಕ್ಷರಾದ ಬಾಚರಣಿಯಂಡ ಪಿ. ಅಪ್ಪಣ್ಣ, ಕೊಡವ ಅಕಾಡೆಮಿಯ ಮಾಜಿ ಸದಸ್ಯರಾದ ಚೇರಮ್ಮನ ವಾಣಿ ಚಂಗುಮ್ಮಯ್ಯ ಇವರುಗಳನ್ನು ಅಕಾಡೆಮಿ ವತಿಯಿಂದ ಸನ್ಮಾನಿಸಲಾಗುವುದು. ಸಾಹಿತ್ಯ ನಾಳ್ಗೆ ಅತಿಥಿಗಳಾಗಿ ಆಗಮಿಸಲಿರುವ ಡಾ. ಕಾಳಿಮಾಡ ಕೆ. ಶಿವಪ್ಪ ಅವರು ಅಪ್ಪಚ್ಚಕವಿಗಳ ನಾಲ್ ನಾಟಕದ ಮೇಲೆ ಬೆಳಕು ಚೆಲ್ಲಲಿದ್ದಾರೆ. ಜಾನಪದ ಕಲಾವಿದ ಡಾ. ಚೇನಂಡ ರಘು ಉತ್ತಪ್ಪನವರು ಸಾವಿತ್ರಿ ನಾಟಕದ ಬಗ್ಗೆ ಸಂಕ್ಷಿಪ್ತವಾದ ಹಾಡು-ವಿವರಣೆ ನೀಡಲಿದ್ದಾರೆ.

ದಿನದ ಮಹತ್ವವನ್ನು ಎತ್ತಿ ಹಿಡಿಯುವಲ್ಲಿ ಸಾರ್ವಜನಿಕರಿಗೆ ಚೋದ್ಯ-ಚೋದ್ ಕಾರ್ಯಕ್ರಮವನ್ನು ಏರ್ಪಡಿಸಲಾಗಿದೆ. ಕಾರುಗುಂದ ರಾಜ ರಾಜೇಶ್ವರಿ ವಿದ್ಯಾ ಸಂಸ್ಥೆಯ ಮಕ್ಕಳಿಂದ ಹಲವು ಸಾಂಸ್ಕೃತಿಕ ಕಾರ್ಯಕ್ರಮಗಳನ್ನು ಏರ್ಪಡಿಸಲಾಗಿದೆ.

ಇನ್ನುಳಿದಂತೆ, ಕೈಕೇರಿ ಸವಿತ ಸಮಾಜದ ಸ್ತ್ರೀಯರಿಂದ ಉಮ್ಮತ್ತಾಟ್, ಚೇರಂಬಾಣೆ ವಿಭಾಗದ ಪುರುಷರಿಂದ ಬೊಳಕಾಟ್ ಸೇರಿದಂತೆ ಹಲವು ಬಗೆಯ ಸಾಂಸ್ಕೃತಿಕ ಕಾರ್ಯಕ್ರಮ ನಡೆಯಲಿದೆ. ಕೊಡವ ಸಾಹಿತ್ಯ ನಾಳ್ ಹಾಗೂ ಅಪ್ಪಚ್ಚಕವಿಯ 157ನೇ ಜನ್ಮ ದಿನೋತ್ಸವದ ನನಪಿಗೆ 157 ಕವಿಗಳ ಕವನಗಳಿರುವ 'ಕೊಡವ ಕವನ ಮೊತ್ತೆ'ಯನ್ನು ಬಿಡುಗಡೆ ಮಾಡಲಾಗುವುದು.

ಬೇಂಗ್ನಾಡ್ ವಿಭಾಗದ ಸರ್ವ ಜನಾಂಗದವರು ಕೊಡವ ಸಾಹಿತ್ಯ ನಾಳ್ನಲ್ಲಿ ಬೆರೆಯುವಂತೆ ಪ್ರಚಾರ ಸಮಿತಿಯ ಉಸ್ತುವಾರಿಯನ್ನು ಮಡಿಕೇರಿ ನಗರ ಸಭೆ ಮಾಜಿ ಅಧ್ಯಕ್ಷರಾದ ಪಟ್ಟಮಾಡ ಡಿ. ಪೊನ್ನಪ್ಪ ನಿರ್ವಹಿಸುತ್ತಿದ್ದಾರೆ. ಮೆರವಣಿಗೆ ಸಮಿತಿ ಅಧ್ಯಕ್ಷರಾದ ಕಲ್ಮಾಡಂಡ ಎ. ಉತ್ತಯ್ಯ, ಸ್ವಾಗತ ಸಮಿತಿ ಅಧ್ಯಕ್ಷರಾದ ತೋರೆರ ಮುದ್ದಯ್ಯ, ಬಡ್ಡಿರ ನಳಿನಿ ಪೂವಯ್ಯ, ಸಾಂಸ್ಕೃತಿಕ ಸಮಿತಿಯ ತೇಲಪಂಡ ಲಕ್ಷ್ಮಿ ಪೆಮ್ಮಯ್ಯ, ಕಲ್ಮಾಡಂಡ ಪಿ. ಪೆಮ್ಮಯ್ಯ, ಊಟೋಪಚಾರ ಸಮಿತಿಯ ಕೆ. ಸಿ. ಮೊಣ್ಣಪ್ಪ, ಕೆ. ಸಿ. ಪೆಮ್ಮಯ್ಯ, ಎನ್. ಬಿ. ದೇವಯ್ಯ, ಕುಂಚೆಟ್ಟಿರ ಅಜಿತ್, ಮಂಗೇರಿರ ಕುಞ್ಞಪ್ಪ, ತೇಲಪಂಡ ಸತ್ಯ, ಕೀತಿಯಂಡ ವಿಜಯ ಕುಮಾರ್ ಸೇರಿದಂತೆ ಬೇಂಗ್ನಾಡ್ ಕೊಡವ ಸಮಾಜದ ಸರ್ವ ಸದಸ್ಯರು ಶ್ರಮಿಸುತ್ತಿದ್ದಾರೆ.

ಬೇಂಗ್ನಾಡ್ ವಿಭಾಗದ ಬೆಂಗಳೂರಿನಲ್ಲಿ ನೆಲೆಸಿರುವ ಗ್ರಾಮಸ್ಥರನ್ನು ಸಾಹಿತ್ಯ ನಾಳ್ಗೆ ಆಗಮಿಸುವಂತೆ ಬೆಂಗಳೂರು ಕೊಡವ ಸಮಾಜದ ಜಂಟಿ ಖಜಾಂಜಿ ಪೊನ್ನಚೆಟ್ಟಿರ ರಮೇಶ್ ಗಣಪತಿ ಹಾಗೂ ಚಿತ್ರ ಕಲಾವಿದ ತೇಲಪಂಡ ಇವರುಗಳ ಮುಂದಾಳತ್ವದಲ್ಲಿ ಪ್ರಯತ್ನಗಳು ನಡೆಯುತ್ತಿದೆ.

ಕೊಡವ ಅಕಾಡೆಮಿಯ ಸದಸ್ಯರುಗಳಾದ ನಾಪಂಡ ಗಣೇಶ್ ಹಾಗೂ ಪಾನಿಕುಟ್ಟಿರ ಕುಟ್ಟಪ್ಪ ಇವರ ಸಂಚಾಲಕತ್ವದಲ್ಲಿ ಕೊಡವ ಸಾಹಿತ್ಯ ನಾಳ್ ಹರದಾಸರ ಕೀರ್ತನೆಯನ್ನು ಬೇಂಗ್ನಾಡ್ ವಿಭಾಗದ ಮನೆ-ಮನಗಳಲ್ಲಿ ಗುನುಗುನಿಸುವಂತೆ ಮಾಡುವಲ್ಲಿ ಯಶಸ್ವಿಯಾಗಿದೆ.

ಪರೀಕ್ಷಾ ಕೇಂದ್ರಗಳ ಸುತ್ತಲೂ ನಿಷೇಧಾಜ್ಞೆ ಜಾರಿ

ಮೈಸೂರು: ಕರ್ನಾಟಕ ಲೋಕಸೇವಾ ಆಯೋಗದ ವತಿಯಿಂದ ಸೆಪ್ಟೆಂಬರ್ 14 ಮತ್ತು 15 ರಂದು ಮೈಸೂರು ನಗರದ 26 ಪರೀಕ್ಷಾ ಕೇಂದ್ರಗಳಲ್ಲಿ ವಿವಿಧ ಇಲಾಖೆಗಳ ಗ್ರೂಪ್ ''ಬಿ'' ವೃಂದದ (ಖಕಅ) ಹುದ್ದೆಗಳಿಗೆ ಕನ್ನಡ ಭಾಷಾ ಪರೀಕ್ಷೆ ಮತ್ತು ಸ್ಪರ್ಧಾತ್ಮಕ ಪರೀಕ್ಷೆ ನಡೆಯಲಿದ್ದು, ಸದರಿ ಪರೀಕ್ಷೆಗಳನ್ನು ಸುಸೂತ್ರವಾಗಿ ನಡೆಸುವ ಉದ್ದೇಶದಿಂದ ಪರೀಕ್ಷಾ ಕೇಂದ್ರದ ವ್ಯಾಪ್ತಿಯಲ್ಲಿ ಯಾವುದೇ ಅಹಿತಕರ ಘಟನೆಗಳು ನಡೆಯದಂತೆ ತಡೆಯಲು ಸೂಕ್ತ ಬಂದೋಬಸ್ತ್ ವ್ಯವಸ್ಥೆ ಹಾಗೂ ಭಾರತೀಯ ನಾಗರೀಕ ಸುರಕ್ಷಾ ಸಂಹಿತೆ-2023 ಸೆಕ್ಷನ್ 163 ರೀತ್ಯ ಪರೀಕ್ಷಾ ಕೇಂದ್ರದ ಸುತ್ತಲೂ 200 ಮೀಟರ್ ವ್ಯಾಪ್ತಿಯ ನಿಷೇಧಾಜ್ಞೆಯನ್ನು ಜಾರಿಗೊಳಿಸಲಾಗಿದೆ.

ಜೆ.ಎಲ್.ಬಿ. ರಸ್ತೆಯ ಮಹಾರಾಜ ಸರ್ಕಾರಿ ಪದವಿ ಪೂರ್ವ ಕಾಲೇಜು, ಎಂ.ಜಿ ಕೊಪ್ಪಲಿನ ಸರ್ಕಾರಿ ಪದವಿ ಪೂರ್ವ ಕಾಲೇಜು, ಪೀಪಲ್ಸ್ ಪಾರ್ಕ್ನ ಬಾಲಕಿಯರ ಸರ್ಕಾರಿ ಪದವಿ ಪೂರ್ವ ಕಾಲೇಜು, ಮುಕ್ತಗಂಗೋತ್ರಿಯ ಕರ್ನಾಟಕ ರಾಜ್ಯ ಮುಕ್ತ ವಿಶ್ವವಿದ್ಯಾನಿಲಯ, ಕುವೆಂಪುನಗರದ ಅನಿಕೇತನ ರಸ್ತೆಯ ಸರ್ಕಾರಿ ಪದವಿ ಪೂರ್ವ ಕಾಲೇಜು, ಎಂ.ಜಿ.ರಸ್ತೆಯ ಜಾಕಿ ಕ್ವಾಟರ್ಸ್ನಲ್ಲಿರುವ ಸರ್ಕಾರಿ ಆದರ್ಶ ವಿಶ್ವವಿದ್ಯಾನಿಲಯ, ಸಿದ್ಧಾರ್ಥನಗರದ ಸರ್ಕಾರಿ ಪ್ರಥಮ ದರ್ಜೆ ಕಾಲೇಜು, ವಿಜಯನಗರ 4ನೇ ಹಂತದ ಸರ್ಕಾರಿ ಪ್ರಥಮ ದರ್ಜೆ ಮಹಿಳಾ ಕಾಲೇಜು, ದೇವರಾಜ ಬಾಲಕಿಯರ ಸರ್ಕಾರಿ ಪದವಿ ಪೂರ್ವ ಕಾಲೇಜು, ಪುಲಕೇಶಿ ರಸ್ತೆಯ ಕೈಲಾಸಪುರಂನ ಸರ್ಕಾರಿ ಪ್ರೌಢಶಾಲೆ, ಪಡುವಾರಹಳ್ಳಿಯ ವಾಲ್ಮೀಕಿ ರಸ್ತೆಯ ಮಹಾರಾಣಿ ಮಹಿಳಾ ವಾಣಿಜ್ಯ ಮತ್ತು ಮ್ಯಾನೇಜ್ಮೆಂಟ್ ಕಾಲೇಜು, ಜೆ.ಎಸ್ .ಬಿ.ರಸ್ತೆಯ ಮೈಸೂರು ಯೂನಿವರ್ಸಿಟಿಯ ಮಹಾರಾಜ ಕಾಲೇಜು, ಬನ್ನಿಮಂಟಪದ ಸೇಂಟ್ ಫಿಲೋಮಿನಾ ಕಾಲೇಜು (ಆಟೋನಮಸ್), ಕೃಷ್ಣಮೂರ್ತಿಪುರಂನ ಶಾರದ ವಿಲಾಸ ಕಾಲೇಜು, ಎಸ್.ಬಿ.ಆರ್.ಆರ್. ಮಹಾಜನ ಪ್ರಥಮ ದರ್ಜೆ ಕಾಲೇಜು, ತಿಲಕ್ ನಗರದ ಫಾರೂಕಿಯ ಬಾಲಕರ ಪ್ರೌಢಶಾಲೆ, ಸಿದ್ಧಾರ್ಥನಗರದ ಟೆರಿಷಿಯನ್ ಪದವಿ ಪೂರ್ವ ಕಾಲೇಜು, ಟಿ.ಐ. ಕ್ಯಾಂಪಸ್ನ ಜೆ.ಎಸ್.ಎಸ್. (ವಿಶೇಷ ಚೇತನರ) ಪಾಲಿಟೆಕ್ನಿಕ್ ಕಾಲೇಜು, ಎಸ್ .ಬಿ.ಆರ್.ಆರ್. ಮಹಾಜನ ಪದವಿ ಪೂರ್ವ ಕಾಲೇಜು, ಮಾತೃಮಂಡಳಿ ಬಾಲಕಿಯರ ಪದವಿ ಪೂರ್ವ ಕಾಲೇಜು, ಶೇಷಾದ್ರಿ ಅಯ್ಯರ್ ರಸ್ತೆಯ ವಿದ್ಯಾವರ್ಧಕ ಪ್ರಥಮ ದರ್ಜೆ ಕಾಲೇಜು, ಸಿದ್ಧಾರ್ಥನಗರದ ಟೆರಿಷಿಯನ್ ಕಾಲೇಜು, ನ್ಯೂ ಸಯ್ಯಾಜಿರಾವ್ ರಸ್ತೆಯ ಡಿ.ಬನುಮಯ್ಯ ಪದವಿ ಪೂರ್ವ ಕಾಲೇಜು, ಸರಸ್ವತಿಪುರಂನ ಜೆ.ಎಸ್.ಎಸ್. ಬಾಲಕಿಯರ ಪ್ರೌಢಶಾಲೆ, ಕ್ಯಾತಮಾರನಹಳ್ಳಿಯ ಶ್ರೀಕಂಠೇಶ್ವರ ಪ್ರೌಢಶಾಲೆ, ಸೀತಾವಿಲಾಸ ರಸ್ತೆಯ ಮರಿಮಲ್ಲಪ್ಪ ಪದವಿ ಪೂರ್ವ ಕಾಲೇಜು ಪರೀಕ್ಷಾ ಕೇಂದ್ರಗಳಲ್ಲಿ ಪರೀಕ್ಷೆ ನಡೆಯಲಿದೆ.

ಈ ಪ್ರದೇಶಗಳಲ್ಲಿ ಪರೀಕ್ಷಾರ್ಥಿಗಳು ಹಾಗೂ ಪರೀಕ್ಷಾ ಸಿಬ್ಬಂದಿಗಳನ್ನು ಹೊರತುಪಡಿಸಿ ಇತರೆ ಅನಧಿಕೃತ ವ್ಯಕ್ತಿಗಳು ಸಂಚರಿಸಬಾರದು ಮತ್ತು ಯಾರೂ ಆಕ್ಷೇಪಾರ್ಹ ವಸ್ತುಗಳನ್ನು ಒಯ್ಯಬಾರದು ಹಾಗೂ ಪರೀಕ್ಷಾ ಕೇಂದ್ರಗಳ ಸುತ್ತಮುತ್ತಲಿರುವ ಜೆರಾಕ್ಸ್/ಬ್ರೌಸಿಂಗ್ ಸೆಂಟರ್ಗಳನ್ನು ಪರೀಕ್ಷಾ ಅವಧಿಯಲ್ಲಿ ಮುಚ್ಚುವಂತೆ ಆದೇಶಿಸಲಾಗಿದೆ ಎಂದು ನಗರ ಪೊಲೀಸ್ ಆಯುಕ್ತರಾದ ಸೀಮಾ ಲಾಟ್ಕರ್ ಅವರು ಪ್ರಕಟಣೆಯಲ್ಲಿ ತಿಳಿಸಿದ್ದಾರೆ.

ಕನ್ನಡ ಭಾಷೆ ನಮ್ಮಮ್ಮ-ಹಿಂದಿ ದೊಡ್ಡಮ್ಮ ಪತ್ರಕರ್ತ ಎಂ.ಶಿವಕುಮಾರ್ ಅಭಿಮತ

ಮಂಡ್ಯ : ಸಹಸ್ರಾರು ವರ್ಷಗಳ ಇತಿಹಾಸವಿರುವ ಕನ್ನಡ ಮಾತೃಭಾಷೆಯಾದರೆ ಇಡೀ ದೇಶದ ಸಂಪರ್ಕ ಭಾಷೆಯಾಗಿರುವ ಹಿಂದಿ ದೊಡ್ಡಮ್ಮನಿದ್ದಂತೆ ಅಮ್ಮ ಹಾಗೂ ದೊಡ್ಡಮ್ಮ ಇಬ್ಬರೂ ಇದ್ದರೆ ಮಾತ್ರ ಅಭಿವೃದ್ಧಿ ಸಾಧ್ಯವಾಗುತ್ತದೆ ಎಂದು ಮಂಡ್ಯ ಪ್ರೆಸ್ ಕ್ಲಬ್ ಅಧ್ಯಕ್ಷ ಎಂ.ಶಿವಕುಮಾರ್ ಅಭಿಪ್ರಾಯಿಸಿದರು.

ನಗರದ ಹಿಂದಿ ಭವನದಲ್ಲಿ ಕರ್ನಾಟಕ ಹಿಂದಿಸಭಾ ಆಯೋಜಿಸಿದ್ದ ಹಿಂದಿ ದಿನಾಚರಣೆಯ ಅಮೃತ ಮಹೋತ್ಸವ ಸಮಾರಂಭವನ್ನು ಉದ್ಘಾಟಿಸಿ ಅವರು ಮಾತನಾಡಿದರು.

ಉತ್ತರ ಭಾರತದ ಬಹುತೇಕ ಮಂದಿ ವಿದ್ಯಾರ್ಥಿಗಳು ಐಎಎಸ್, ಐಪಿಎಸ್, ಐಎಫ್‌ಎಸ್ ಸೇರಿದಂತೆ ಕೇಂದ್ರದ ದೊಡ್ಡ ಹುದ್ದೆಗಳ ಸ್ಪರ್ಧಾತ್ಮಕ ಪರೀಕ್ಷೆಯನ್ನು ಹಿಂದಿಭಾಷೆಯ ಜ್ಞಾನದಿಂದ ಪಡೆದುಕೊಳ್ಳುತ್ತಿದ್ದಾರೆ. ಕನ್ನಡಭಾಷೆಯ ಜೊತೆಯಲ್ಲೇ ಇಂಗ್ಲೀಷ್ ಹಾಗೂ ಹಿಂದಿಭಾಷೆಯನ್ನು ವಿದ್ಯಾರ್ಥಿಗಳು ಅಧ್ಯಯನ ಮಾಡುವುದು ಇಂದಿನ ಸ್ಪರ್ಧಾತ್ಮಕ ಯುಗದಲ್ಲಿ ಅನಿವಾರ್ಯವಾಗಿದೆ ಎಂದರು.

ಹಿಂದಿ ಭಾರತದಲ್ಲಿ ಅತಿಹೆಚ್ಚು ಜನಬಳಸುವ ಭಾಷೆಯಾಗಿದೆ. ಸ್ವಾತಂತ್ರ್ಯ ಸಂಗ್ರಾಮದಿಂದಲೂ ಭಾರತದ ಸಂಪರ್ಕ ಭಾಷೆಯಾಗಿರುವ ಹಿಂದಿ ರಾಷ್ಟ್ರೀಯ ಭಾಷೆಯಾಗಿದ್ದು

ರಾಜ್ಯ ಸರ್ಕಾರ ವಿದ್ಯಾರ್ಥಿಗಳ ಭವಿಷ್ಯದ ದೃಷ್ಟಿಯಿಂದ ಹಿಂದಿ ಅಧ್ಯಯನಕ್ಕೆ ವಿಶ್ವವಿದ್ಯಾನಿಲಯದಲ್ಲಿ ಹಾಗೂ ಉದ್ಯೋಗ ಕ್ಷೇತ್ರದಲ್ಲಿ ಹೆಚ್ಚಿನ ಆದ್ಯತೆ ನೀಡಬೇಕೆಂದು ಆಗ್ರಹಿಸಿದರು.

ಇಂಗ್ಲೀಷ್‌ನಂತೆ ಹಿಂದಿಯನ್ನೂ ಸಂಪರ್ಕ ಭಾಷೆಯಾಗಿ ಮಾಡುವ ಪ್ರಮುಖ ಉದ್ದೇಶದಿಂದ ಪ್ರತೀ ವರ್ಷ ಸೆಪ್ಟೆಂಬರ್ 14ರಂದು ಹಿಂದಿ ದಿವಸ್ ಆಚರಿಸಲಾಗುತ್ತದೆ.

ಒಂದು ಅಂದಾಜು ಪ್ರಕಾರ 42 ಕೋಟಿ ಜನರಿಗೆ ಹಿಂದಿ ಮಾತೃಭಾಷೆಯಾಗಿದೆ. ಇನ್ನೂ 12 ಕೋಟಿ ಜನರು ಹಿಂದಿಯನ್ನು ಎರಡನೇ ಭಾಷೆಯಾಗಿ ಮಾತನಾಡುತ್ತಾರೆ. ಹಿಂದಿಯನ್ನು ಹೆಚ್ಚೆಚ್ಚು ಜನರು ಮಾತನಾಡಲು ಸಾಧ್ಯವಾಗುವ ರೀತಿಯಲ್ಲಿ ಸರಕಾರ ಉತ್ತೇಜನ ನೀಡುತ್ತದೆ ಎಂದರು.

ಪ್ರತಿಭಾನ್ವಿತ ವಿದ್ಯಾರ್ಥಿಗಳಿಗೆ ಪ್ರಶಸ್ತಿ ಪ್ರದಾನ ಮಾಡಿ ಮಾತನಾಡಿದ ಕರ್ನಾಟಕ ಹಿಂದಿ ಪ್ರಚಾರ ಸಮಿತಿ ಉಪಾಧ್ಯಕ್ಷ ಡಾ.ವಿ.ಆರ್.ದೇವಗಿರಿ ಹಿಂದಿಭಾಷೆಯನ್ನು ವಿರೋಧಿಸುವುದು ಸಮಂಜಸವಲ್ಲ. ಯಾವುದೇ ಭಾಷೆ ಜನರ ಭಾವನೆ, ಪ್ರಗತಿ, ಆರ್ಥಿಕತೆಯನ್ನು ವೃದ್ಧಿಸುತ್ತದೆಯೇ ಹೊರತು ಕ್ಷೀಣಿಸುವುದಿಲ್ಲ ಎಂದರು.

ಜವಾಹರಲಾಲ್ ನೆಹರೂ ಪ್ರಧಾನಿಯಾಗಿದ್ದಾಗ ಮೊದಲ ಬಾರಿಗೆ ಸೆಪ್ಟೆಂಬರ್ 14ರಂದು ಹಿಂದಿ ದಿವಸ್ ಆಚರಣೆ ಜಾರಿಗೆ ತಂದಿದ್ದು. ಹಿಂದಿ ಭಾಷೆ ಮತ್ತು ಸಂಸ್ಕೃತಿಯನ್ನು ಗೌರವಿಸಲು ಈ ದಿನವನ್ನು ಆಚರಿಸಲಾಗುತ್ತದೆ. ಹಿಂದಿ ದಿವಸ್ ಆಚರಣೆ ಜೊತೆಗೆ ಹಿಂದಿ ಸಾಹಿತ್ಯವನ್ನೂ ಸಂದರ್ಭದಲ್ಲಿ ಪ್ರಚುರಪಡಿಸಲಾಗುತ್ತದೆ. ದೇಶಾದ್ಯಂತ ಸಾಂಸ್ಕೃತಿ ಉತ್ಸವಗಳನ್ನು ನಡೆಸಲಾಗುತ್ತದೆ ಎಂದರು.

ಅತಿ ಹೆಚ್ಚು ಜನರು ಮಾತನಾಡುವ ಭಾಷೆಗಳ ಪಟ್ಟಿಯಲ್ಲಿ ಹಿಂದಿ ನಾಲ್ಕನೇ ಸ್ಥಾನದಲ್ಲಿದೆ. ಚೀನಾದ ಮಂದಾರಿನ್, ಇಂಗ್ಲೀಷ್ ಮತ್ತು ಸ್ಪ್ಯಾನಿಷ್ ಬಳಿಕ ಹಿಂದಿ ಬಳಕೆಯೇ ಹೆಚ್ಚು. ಉರ್ದು ಮತ್ತು ಹಿಂದಿಯನ್ನು ಅವಳಿ ಜವಳಿ ಎಂದೂ ಕೆಲವರು ಬಗೆಯುತ್ತಾರೆ. ಉರ್ದುವಿನಲ್ಲಿ ಪರ್ಷಿನ್ ಪ್ರಭಾವ ಹೆಚ್ಚಿದೆ. ಹಿಂದಿಯಲ್ಲಿ ಸಂಸ್ಕೃತ ಗಾಢವಾಗಿದೆ.

1949ರಲ್ಲಿ ಹಿಂದಿಯನ್ನು ಭಾರತದ ಅಧಿಕೃತ ಭಾಷೆ ಎಂದು ಘೋಷಿಸಲಾಯಿತು. ಭಾರತದಲ್ಲಿ ಹಿಂದಿ, ಕನ್ನಡ, ತಮಿಳು, ತೆಲುಗು ಸೇರಿ 22 ಭಾಷೆಗಳಿಗೆ ಅಧಿಕೃತ ಮಾನ್ಯತೆ ಕೊಡಲಾಗಿದೆ ಎಂದರು.

ಹಿಂದಿಸಭಾ ಕಾರ್ಯದರ್ಶಿ ಎಸ್.ವಿನಯಕುಮಾರ್ ಮಾತನಾಡಿ, ಕಳೆದ ಹದಿನೈದು ವರ್ಷಗಳಿಂದ ಅಪ್ಪಟ ಕನ್ನಡಮಾತನಾಡುವ ಗಂಡುಮೆಟ್ಟಿನ ಭೂಮಿ ಮಂಡ್ಯ ಜಿಲ್ಲೆಯಲ್ಲಿ ರಾಷ್ಟ್ರೀಯ ಭಾಷೆಯಾದ ಹಿಂದಿಯ ಮಹತ್ವವನ್ನು ವಿದ್ಯಾರ್ಥಿಗಳಿಗೆ ತಿಳಿಸುತ್ತಾ ಬರಲಾಗಿದೆ. ಹತ್ತುಹಲವು ಕಾರ್ಯಕ್ರಮಗಳ ಆಯೋಜನೆಯ ಮೂಲಕ ರಾಷ್ಟ್ರಮಟ್ಟಕ್ಕೆ ಮಂಡ್ಯ ಜಿಲ್ಲೆಯ ವಿದ್ಯಾರ್ಥಿಗಳನ್ನು ಕೊಂಡೊಯ್ಯುವ ಪ್ರಯತ್ನ ಮಾಡಲಾಗುತ್ತಿದೆ ಎಂದರು.

ವಿವಿಧ ಶಾಲೆಗಳ ವಿದ್ಯಾರ್ಥಿಗಳು ಹಿಂದಿಭಾಷೆಯ ಭಾಷಣ ಸ್ಪರ್ಧೆಯಲ್ಲಿ ಪಾಲ್ಗೊಂಡು ತಮ್ಮ ಪ್ರತಿಭೆ ಅನಾವರಣಗೊಳಿಸಿದರು. ವೇದಿಕೆಯಲ್ಲಿ ಮಾನಸಗಂಗೋತ್ರಿಯ ಹಿಂದಿವಿಭಾಗದ ಉಪನ್ಯಾಸಕಿ ಡಾ.ರೇಖಾ ಅಗರ್‌ವಾಲ್, ಉಪನ್ಯಾಸಕಿ ಆರ್.ಮಾಲಾಶ್ರೀನಿವಾಸ್, ಮಲಕಪ್ಪ ರಾಮಗೊಂಡ ತೇಲಿ, ನಗೀನ್ ತಾಜ್ ಮತ್ತಿತರರು ಉಪಸ್ಥಿತರಿದ್ದರು.

ಸ್ವಚ್ಛವಾಹಿನಿ ಮಹಿಳಾ ಚಾಲಕರಿಗೆ ಪರವಾನಗಿ ವಿತರಿಸಿದ ಡಾ.ಹೆಚ್.ಸಿ.ಮಹದೇವಪ್ಪ

ಮೈಸೂರು: ಸ್ವಚ್ಛ ಭಾರತ್ ಮಿಷನ್ ಯೋಜನೆಯಡಿ ಗ್ರಾಮ ಪಂಚಾಯಿತಿಗಳಲ್ಲಿ ಕಸ ಸಂಗ್ರಹಿಸಿ ಸ್ವಚ್ಛವಾಹಿನಿ ಮೂಲಕ ವಿಲೇವಾರಿ ಮಾಡುವ ಸ್ವ ಸಹಾಯ ಸಂಘದ ಮಹಿಳಾ ಸದಸ್ಯರಿಗೆ ವಾಹನ ಪರವಾನಗಿಯನ್ನು ಸಮಾಜ ಕಲ್ಯಾಣ ಹಾಗೂ ಮೈಸೂರು ಜಿಲ್ಲಾ ಉಸ್ತುವಾರಿ ಸಚಿವರಾದ ಡಾ.ಹೆಚ್.ಸಿ.ಮಹದೇವಪ್ಪ ಅವರು ಸಾಂಕೇತಿಕವಾಗಿ ವಿತರಿಸಿದರು.

ಜಿಲ್ಲಾ ಪಂಚಾಯತ್ ಸಭಾಂಗಣದಲ್ಲಿ ಇಂದು ವಿತರಿಸಿದ ಬಳಿಕ ಮಾತನಾಡಿದ ಸಚಿವರು, ಗ್ರಾಮ ಪಂಚಾಯಿತಿಗಳಲ್ಲಿ 176 ಮಹಿಳೆಯರು ವಾಹನ ತರಬೇತಿ ಪಡೆದು, ಸ್ವಚ್ಛವಾಹಿನಿಗಳಲ್ಲಿ ಚಾಲಕ ವೃತ್ತಿ ಮಾಡುತ್ತಿರುವುದು ಸಂತೋಷದ ವಿಚಾರ. ಮಹಿಳಾ ಸಬಲೀಕರಣಕ್ಕೆ ಇದು ಉತ್ತೇಜನೆ ನೀಡಲಿದ್ದು, ಸ್ವಾಭಿಮಾನದಿಂದ ಬದುಕಲು ನೆರವಾಗಲಿದೆ ಎಂದು ಹೇಳಿದರು. ಸ್ವಚ್ಛವಾಹಿನಿಯಲ್ಲಿ ಕೆಲಸ ಮಾಡುತ್ತೇವೆಂದು ಹಿಂಜರೆಯಬಾರದು. ಧರ್ಮ, ಜಾತಿ ಆಧಾರದಲ್ಲಿ ಕೀಳು ಅಭಿರುಚಿಯುಳ್ಳ ಜನರು ಅಣುಕಿಸುತ್ತಾರೆ. ಅದಕ್ಕೆಲ್ಲ ಧೃತಿಗೆಡದೆ ಆತ್ಮವಿಶ್ವಾಸದಿಂದ ಮನಸಾಕ್ಷಿ ಮೆಚ್ಚುವಂತೆ ಕೆಲಸ ಮಾಡಬೇಕು. ಇದು ಒಂದು ಉದ್ಯೋಗವಾಗಿ ಪರಿಗಣಿಸಿ ಎಂದು ಕಿವಿಮಾತು ನೀಡಿದರು.

ಗ್ರಾಮ ಪಂಚಾಯಿತಿ ಮಟ್ಟದಲ್ಲಿ ಗ್ರಾಮೀಣ ಮಹಿಳೆಯರಿಗೆ ಹೆಚ್ಚು ಕೌಶಲ್ಯಾಧಾರಿತ ತರಬೇತಿ ನೀಡುವ ಮೂಲಕ ಅವರಿಗೆ ಹೆಚ್ಚು ಉದ್ಯೋಗವಕಾಶ ಕಲ್ಪಿಸಲು ಕ್ರಮವಹಿಸಿ ಎಂದು ಅಧಿಕಾರಿಗಳಿಗೆ ಸೂಚಿಸಿದರು. ಇದೇ ವೇಳೆ ಕೋವಿಡ್ ಸಂದರ್ಭದಲ್ಲಿ ಮೃತಪಟ್ಟ ಗ್ರಾಮಪಂಚಾಯಿತಿ ನೌಕರರಿಗೆ ಸಹಾಯಧನದ ಚೆಕ್ ವಿತರಿಸಿ, ಹಸು ಖರೀದಿಸಿ ಹೈನುಗಾರಿಕೆ ಮಾಡುವ ಮೂಲಕ ಜೀವನ ಕಟ್ಟಿಕೊಳ್ಳಬೇಕು. ಈ ಹಣವನ್ನು ಅನವಶ್ಯಕವಾಗಿ ಖರ್ಚು ಮಾಡಬಾರದು ಎಂದು ಸಲಹೆ ನೀಡಿದರು. ಶಿಕ್ಷಣ ಫೌಂಡೇಶನ್ ವತಿಯಿಂದ ನೀಡಿದ ಟ್ಯಾಬ್ ಹಾಗೂ ಲ್ಯಾಪ್ಟಾಪ್‌ಗಳನ್ನು ಗ್ರಂಥಾಲಯ (ಅರಿವು ಕೇಂದ್ರ) ಗಳಿಗೆ ನೀಡಿ, ಪರಿಶಿಷ್ಟ ವರ್ಗದವರು ಹಾಗೂ ಹಿಂದುಳಿದ ವರ್ಗದವರು ಹೆಚ್ಚು ವಾಸಿಸುವ ಗ್ರಾಮಗಳಲ್ಲಿ ಸುಸಜ್ಜಿತ ಗ್ರಂಥಾಲಯ ತೆರೆಯಲು ಕ್ರಮ ವಹಿಸಿ ಎಂದು ಸೂಚನೆ ನೀಡಿದರು. ಈ ಸಂದರ್ಭದಲ್ಲಿ ಜಿಲ್ಲಾ ಪಂಚಾಯತ್ ಸಿಇಒ ಕೆ.ಎಂ.ಗಾಯಿತ್ರಿ , ಉಪ ಕಾರ್ಯದರ್ಶಿ ಸವಿತಾ, ಮುಖ್ಯ ಯೋಜನಾಧಿಕಾರಿ ಪ್ರಭುಸ್ವಾಮಿ ಸೇರಿದಂತೆ ಮುಂತಾದ ಅಧಿಕಾರಿಗಳು ಹಾಜರಿದ್ದರು.

ರೈಲ್ವೆ ರಾಜ್ಯ ಸಚಿವ, ಜಲ ಶಕ್ತಿ ಸಚಿವ ವಿ.ಸೋಮಣ್ಣ ಹೇಳಿಕೆ

ವಿಕಾಸದ ಇಂಜಿನ್ ರೈಲ್ವೆ ಇಲಾಖೆ

ಮೈಸೂರು: ಕರ್ನಾಟಕದಲ್ಲಿ ಅತಿ ಹೆಚ್ಚು ರೈಲ್ವೆ ಸೌಲಭ್ಯಗಳನ್ನು ಹೊಂದಿರುವ ಬೆಂಗಳೂರು ನಗರದಂತೆಯೇ ಇನ್ನು ಮುಂದೆ ಮೈಸೂರು ನಗರಕ್ಕೂ ಎಲ್ಲಾ ರೀತಿಯ ರೈಲ್ವೆ ಸೌಲಭ್ಯಗಳು ದೊರಕಲಿದೆ ಎಂದು ರೈಲ್ವೆ ರಾಜ್ಯ ಸಚಿವರು ಹಾಗೂ ಜಲ ಶಕ್ತಿ ಸಚಿವರಾದ ವಿ.ಸೋಮಣ್ಣ ಅವರು ಭರವಸೆ ನೀಡಿದರು.

ಇಂದು ಮೈಸೂರು ವಿಭಾಗೀಯ ರೈಲ್ವೆ ನಿರ್ವಹಣಾ ಕಚೇರಿಯ ಸಭಾಂಗಣದಲ್ಲಿ ನಡೆದ ಪತ್ರಿಕಾಗೋಷ್ಠಿಯಲ್ಲಿ ಮಾತನಾಡಿದ ಅವರು, ಅತಿ ಹೆಚ್ಚು ಜವಾಬ್ದಾರಿಯನ್ನು ಹೊಂದಿರುವ ರೈಲ್ವೆ ಇಲಾಖೆಯು ರಾಷ್ಟ್ರದ ವಿಕಾಸದ ಎಂಜಿನ್ ನಂತೆ ಕಾರ್ಯನಿರ್ವಹಿಸುತ್ತದೆ. ಹೊರ ರಾಷ್ಟ್ರದವರು ವಿಕಸಿತ ಭಾರತದ ರೈಲ್ವೆ ಇಲಾಖೆಯ ಅಭಿವೃದ್ಧಿಯ ಬಗ್ಗೆ ಮಾತನಾಡುವಂತೆ ಮಾಡಬೇಕು ಎಂದರು.

ಪ್ರತಿ ವರ್ಷವು 124 ಕಿ.ಮೀ ರೈಲ್ವೆ ಲೈನ್ಸ್ ಗಳು ಹೆಚ್ಚಾಳವಾಗುತ್ತಿದೆ. 333 ಕೋಟಿ ವೆಚ್ಚದಲ್ಲಿ ಮೈಸೂರು ವಿಭಾಗದ 15 ರೈಲ್ವೆ ಸ್ಟೇಷನ್ಗಳನ್ನು ಮೇಲ್ದರ್ಜೆಗೆ ಏರಿಸಲು ತೀರ್ಮಾನಿಸಲಾಗಿದ್ದು, 2025 ಕ್ಕೆ ಈ ಯೋಜನೆಯು ಪೂರ್ಣಗೊಳ್ಳಲಿದೆ. ಪ್ರಸ್ತುತ ಮೈಸೂರಿನಲ್ಲಿ 80 ರೈಲುಗಳ ಸಂಚಾರವಿದ್ದು, ಮುಂಬರುವ ದಿನಗಳಲ್ಲಿ ಸಂಖ್ಯೆಯನ್ನು ಹೆಚ್ಚಿಸುವ ಚಿಂತನೆಯಿದೆ ಎಂದು ಮಾಹಿತಿ ನೀಡಿದರು. ಮೈಸೂರು-ಕುಶಾಲನಗರ ನಡುವೆ 89 ಕಿ.ಮೀ ರೈಲು ಮಾರ್ಗ ನಿರ್ಮಾಣ ಹಾಗೂ ಚಾಮರಾಜನಗರದಲ್ಲಿ ಸುಮಾರು 142 ಕಿ.ಮೀ ನ ಹೊಸ ರೈಲು ಮಾರ್ಗವನ್ನು ನಿರ್ಮಿಸಲಾಗುತ್ತಿದೆ. ಇದರಿಂದ

ಸ್ಥಳೀಯ ಜನರಿಗೆ ಹಾಗೂ ಪ್ರಯಾಣಿಕರಿಗೆ ಸಹಾಯವಾಗುತ್ತದೆ. ಅಲ್ಲದೆ ಹಲವಾರು ಪ್ರದೇಶಗಳಿಗೆ ರೈಲಿನ ಸೌಲಭ್ಯ ಸಿಕ್ಕಂತಾಗುತ್ತದೆ ಎಂದರು.

ಬಡವರು ಮತ್ತು ಜನಸಾಮಾನ್ಯರಿಗೆ ಸಹಾಯವಾಗುವಂತೆ ತುಮಕೂರು,ಮಂಡ್ಯ,ಚಾಮರಾಜನಗರ ಹಾಗೂ ಮೈಸೂರಿನಲ್ಲಿ ಮೆಮೊ ರೈಲುಗಳನ್ನು ತರಲಾಗಿದ್ದು, ಇದೇ ತಿಂಗಳ 27 ನೇ ತಾರೀಕಿನಂದು ಉದ್ಘಾಟನೆ ಮಾಡಲಾಗುತ್ತದೆ ಎಂದು ಮಾಹಿತಿ ನೀಡಿದರು

ಸರ್ಕ್ಯುಲರ್ ರೈಲು ಯೋಜನೆಯಲ್ಲಿ ಮೈಸೂರು ಜಿಲ್ಲೆಯು ಒಳಪಟ್ಟಿದ್ದು, ಇದರಿಂದ ಬೆಂಗಳೂರು ಹಾಗೂ ಮೈಸೂರಿಗೆ ಮತ್ತು ಮೆಟ್ರೋಗೆ ನೇರ ಸಂಪರ್ಕವನ್ನು ಕಲ್ಪಿಸಲಾಗುತ್ತದೆ. ಇದರಲ್ಲಿ ಹೆಚ್ಚು ಸರಕು ಸಾಗಾಣಿಕೆಗೆ ಆದ್ಯತೆ ನೀಡಲಾಗಿದ್ದು, ಸಾರ್ವಜನಿಕರ ಸಂಚಾರಕ್ಕೂ ಅನುವು ಮಾಡಿಕೊಡಲಾಗುವುದು ಎಂದರು. ರೈಲುಗಳಲ್ಲಿ ಮಹಿಳಾ ಭೋಗಿಗಳನ್ನು ಹೆಚ್ಚಿಸುವ ಸಂಬಂಧ ಹಾಗೂ ಸಿಸಿಟಿವಿ ಕ್ಯಾಮೆರಾಗಳನ್ನು ರೈಲುಗಳಿಗೆ ಅಳವಡಿಸುವ ಬಗ್ಗೆ ಚಿಂತನೆ ನಡೆಸಿದ್ದು, ಶೀಘ್ರದಲ್ಲೇ ಇದರ ಬಗ್ಗೆ ಕ್ರಮಕೈಗೊಳ್ಳಲಾಗುವುದು ಎಂದು ಹೇಳಿದರು. ಸಭೆಯಲ್ಲಿ ಮೈಸೂರು ಕೊಡಗು ಲೋಕಸಭಾ ಕ್ಷೇತ್ರದ ಸಂಸದರಾದ ಯದುವೀರ್ ಕೃಷ್ಣದತ್ತ ಚಾಮರಾಜ ಒಡೆಯರ್, ಚಾಮುಂಡೇಶ್ವರಿ ವಿಧಾನಸಭಾ ಕ್ಷೇತ್ರದ ಶಾಸಕರಾದ ಜಿ.ಟಿ.ದೇವೇಗೌಡ, ನರಸಿಂಹರಾಜ ವಿಧಾನಸಭಾ ಕ್ಷೇತ್ರದ ಶಾಸಕರಾದ ತನ್ವೀರ್ ಸೇಠ್ ಹಾಗೂ ಕೃಷ್ಣರಾಜ ವಿಧಾನಸಭಾ ಕ್ಷೇತ್ರದ ಶಾಸಕರಾದ ಟಿ.ಎಸ್.ಶ್ರೀವತ್ಸ ಸೇರಿದಂತೆ ಮಾಧ್ಯಮ ಪ್ರತಿನಿಧಿಗಳು ಉಪಸ್ಥಿತರಿದ್ದರು.

ಸರ್ ಎಂ ವಿಶ್ವೇಶ್ವರಯ್ಯನವರ 163ನೇ ಜನ್ಮದಿನೋತ್ಸವ ಹಾಗೂ ಇಂಜಿನಿಯರ್ಸ್ ಡೇ ಕಾರ್ಯಕ್ರಮವನ್ನು ಸ್ಥಳೀಯ ಶಾಸಕ ಕೆ.ಗೋಪಾಲಯ್ಯ ಅವರು ಬೆಂಗಳೂರಿನ ಮಹಾಲಕ್ಷ್ಮಿ ಲೇಔಟ್ ವಿಧಾನಸಭಾ ಕ್ಷೇತ್ರದ ರಾಜಾಜಿನಗರ ಫಸ್ಟ್ ಬ್ಲಾಕ್ ನಲ್ಲಿರುವ ಸರ್ ಎಂ ವಿಶ್ವೇಶ್ವರಯ್ಯನವರ ಪುತ್ತಳಿಗೆ ಪುಷ್ಪಾರ್ಚನೆ ಮಾಡುವ ಮೂಲಕ ಆಚರಿಸಿದರು. ಮಾಜಿ ಶಾಸಕರಾದ ಎಂ ಡಿ. ಲಕ್ಷ್ಮೀನಾರಾಯಣ್, ನೆಲ ನರೇಂದ್ರಬಾಬು ಮಾಜಿ ಉಪಮೇಯರ್ ಎಸ್ ಹರೀಶ್, ನಿವೃತ್ತ ಇಂಜಿನಿಯರ್ ಸತ್ಯನಾರಾಯಣ, ಮಾಜಿ ಬಿಬಿಎಂಪಿ ಸದಸ್ಯ ಮಹದೇವ್, ರಾಜೇಂದ್ರ ಕುಮಾರ್, ಶಿವರಾಜ್, ನಿವೃತ್ತ ಇಂಜಿನಿಯರ್ ಗಳಾದ ತಿಮ್ಮರಸು, ಶಾಂತೇಗೌಡ್ರು, ಮಹಾಲಕ್ಷ್ಮಿ ಲೇಔಟ್ ಅಭಿಯಂತರರಾದ ರಂಗನಾಥ್, ಸ್ಥಳೀಯ ಮುಖಂಡರು ಮತ್ತು ನಿವೃತ್ತ ಇಂಜಿನಿಯರುಗಳು ಉಪಸ್ಥಿತರಿದ್ದರು.

ಹಲವೆಡೆ 17ರಂದು ವಿದ್ಯುತ್ ವ್ಯತ್ಯಯ

ಮೈಸೂರು: ಸೆಪ್ಟೆಂಬರ್ 17 ರಂದು ಬೆಳಿಗ್ಗೆ 10 ರಿಂದ ಸಂಜೆ 5:30 ಗಂಟೆಯವರೆಗೆ ಏಗಿ ಮಂಡಕಳ್ಳಿ ವಿದ್ಯುತ್ ವಿತರಣಾ ಕೇಂದ್ರಗಳಲ್ಲಿ ಕ.ವಿ.ಪ್ರ.ನಿ.ನಿ. ವತಿಯಿಂದ ತ್ರೈಮಾಸಿಕ ಅವಧಿಯ ತುರ್ತು ನಿರ್ವಹಣಾ ಕಾಮಗಾರಿಯನ್ನು ಹಮ್ಮಿಕೊಳ್ಳಲಾಗಿದ್ದು, ಕೆಳಕಂಡ ಪ್ರದೇಶಗಳಲ್ಲಿ ವಿದ್ಯುತ್ ಸರಬರಾಜಿನಲ್ಲಿ ನಿಲುಗಡೆಯಾಗಲಿದೆ. ವಿದ್ಯುತ್ ವ್ಯತ್ಯಯವಾಗಲಿರುವ ಮುಖ್ಯ ಪ್ರದೇಶಗಳು: ಮಂಡಕಳ್ಳಿ, ಗೆಜ್ಜಗಳ್ಳಿ ಐ.ಪಿ ಪ್ರದೇಶ, ಎಸ್.ಉತ್ತನಹಳ್ಳಿ ಸುತ್ತ-ಮುತ್ತಲಿನ ಪ್ರದೇಶಗಳು, ಶ್ರೀನಗರ, ರೇಷ್ಮೆನಗರ, ಮಹಾಲಕ್ಷ್ಮಿ ಬಡಾವಣೆ, ಟೀಚರ್ಸ್ ಬಡಾವಣೆ, ಆರ್.ಕೆ ಬಡಾವಣೆ, ಭಾವನಾ ಬಡಾವಣೆ ಹಾಗೂ ಸುತ್ತ-ಮುತ್ತಲಿನ ಪ್ರದೇಶಗಳಲ್ಲಿ ವಿದ್ಯುತ್ ವ್ಯತ್ಯಯವಾಗಲಿದ್ದು, ಸಾರ್ವಜನಿಕರು ಹಾಗೂ ಕೈಗಾರಿಕೋಧ್ಯಮಿಗಳು ಸಹಕರಿಸಬೇಕು ಎಂದು ಚಾ.ವಿ.ಸ.ನಿ.ನಿ.ಯ ನ.ರಾ.ಮೊಹಲ್ಲಾ ವಿಭಾಗದ ಕಾರ್ಯ ಮತ್ತು ಪಾಲನೆಯ ಕಾರ್ಯನಿರ್ವಾಹಕ ಇಂಜಿನಿಯರ್(ವಿ) ಅವರು ಪ್ರಕಟಣೆಯಲ್ಲಿ ತಿಳಿಸಿದ್ದಾರೆ.

ರಮೇಶ್‌ಕುಮಾರ್‌ಗೆ ಎಕೋವಾರಿಯರ್ ಪ್ರಶಸ್ತಿ

ಬೆಂಗಳೂರು: ಮೈಸೂರು ವಿಭಾಗದ ಹುಲಿ ಯೋಜನೆ ನಿರ್ದೇಶಕರಾದ ರಮೇಶ್ ಕುಮಾರ್ ಐಎಫ್‌ಎಸ್ ಅವರಿಗೆ 2024ನೇ ಸಾಲಿನ ಎಕೋವಾರಿಯರ್ ಪ್ರಶಸ್ತಿ ದೊರೆತಿದೆ. ಹೊಸದಿಲ್ಲಿಯ ಡಾ.ಅಂಬೇಡ್ಕರ್ ಇಂಟರ್ ನ್ಯಾಷನಲ್ನಲ್ಲಿ ನಡೆದ ಸಮಾರಂಭದಲ್ಲಿ ಅರಣ್ಯ ಇಲಾಖೆಯ ಮಹಾನಿರ್ದೇಶಕ ಜಿತೇಂದ್ರಕುಮಾರ್ ಅವರು ಪ್ರಶಸ್ತಿ ಪ್ರದಾನ ಮಾಡಿದರು. ಇಂಡಿಯನ್ ಮಾಸ್ಟರ್ ಮೈಂಡ್ ಹಾಗೂ ಐಎಫ್‌ಎಸ್ ಅಸೋಸಿಯೇಷನ್ ವತಿಯಿಂದ ವನ್ಯಜೀವಿ ಸಂರಕ್ಷಣೆ ವಿಭಾಗದಲ್ಲಿ ಶ್ರೀಯುತರಿಗೆ ಈ ಪ್ರಶಸ್ತಿ ನೀಡಲಾಗಿದೆ.

ಮೈಸೂರು ಜಿಲ್ಲೆಯ ಪ್ರವಾಸಿ ತಾಣಗಳ ಪ್ರಚಾರಕ್ಕೆ ಬ್ಲಾಗರ್ಸ್ ಮೀಟ್

ಮೈಸೂರು: ಮೈಸೂರಿನಲ್ಲಿ ಅಕ್ಟೋಬರ್ 3 ರಿಂದ ಅಕ್ಟೋಬರ್ 12 ರವರೆಗೆ ದಸರಾ-2024 ಉತ್ಸವಗಳು ನಡೆಯಲಿದ್ದು, ಪ್ರವಾಸೋದ್ಯಮ ಇಲಾಖೆಯು ಸಾಮಾಜಿಕ ಜಾಲತಾಣಗಳನ್ನು ಕೇಂದ್ರೀಕರಿಸಿ 'ಡಿಸ್ಕವರ್ ಮೈಸೂರು' ಉಪಕ್ರಮದ ಮೂಲಕ ಪ್ರಚಾರ ಅಭಿಯಾನವನ್ನು ಪ್ರಾರಂಭಿಸಿದೆ. ಕೇಂದ್ರ ಪ್ರವಾಸೋದ್ಯಮ ಮಂತ್ರಾಲಯ, ರಾಜ್ಯ ಪ್ರವಾಸೋದ್ಯಮ ಇಲಾಖೆ ಮತ್ತು ಕರ್ನಾಟಕ ಟೂರಿಸಂ ಸೊಸೈಟಿ (ಕೆಟಿಎಸ್) ಸಹಯೋಗದಲ್ಲಿ ಮೈಸೂರಿನ ಶ್ರೀಮಂತ ಸಾಂಸ್ಕೃತಿಕ ಪರಂಪರೆಯನ್ನು ಎತ್ತಿ ತೋರಿಸುವುದು ಮತ್ತು ಪ್ರವಾಸೋದ್ಯಮವನ್ನು ಉತ್ತೇಜಿಸುವ ಸಲುವಾಗಿ ಇಂದು ಬ್ಲಾಗರ್ಸ್‌ಗಳ ತಂಡ ಚಾಮುಂಡಿ ಬೆಟ್ಟ ಹಾಗೂ ಅರಮನೆಗೆ ಭೇಟಿ ನೀಡಿ, ಇತಿಹಾಸ ಹಾಗೂ ವಾಸ್ತುಶಿಲ್ಪದ ಬಗ್ಗೆ ಗೈಡ್‌ಗಳಿಂದ ಅರಮನೆಯ ವಾಸ್ತುಕಲೆಯ ಶೈಲಿಯ ಬಗ್ಗೆ ಮಾಹಿತಿ ಪಡೆದರು. ಮೈಸೂರು ಅರಮನೆ ಒಳಗೆ ಅನೇಕ ಅಲಂಕೃತ ಕೊಠಡಿಗಳು ಮತ್ತು ಸ್ತಂಭಾಕಾರದ ದರ್ಬಾರ್ ಹಾಲ್ ಅನ್ನು ವೀಕ್ಷಿಸಿ ಬಗ್ಗೆ ಶ್ಲಾಘನೆ ವ್ಯಕ್ತಪಡಿಸಿದರು. ಈ ಸಂದರ್ಭದಲ್ಲಿ ಮೈಸೂರು-ಕೊಡಗು ಲೋಕಸಭಾ ಕ್ಷೇತ್ರದ ಸಂಸದರಾದ ಮಾನ್ಯ ಯದುವೀರ್ ಕೃಷ್ಣದತ್ತ ಚಾಮರಾಜ ಒಡೆಯರ್ ಅವರ ಜೊತೆ ಬ್ಲಾಗರ್ಸ್‌ಗಳ ತಂಡ ಮೈಸೂರು ಅರಮನೆ ಹಾಗೂ ಇತಿಹಾಸಕ್ಕೆ ಸಂಬಂಧಿಸಿದಂತೆ ಸಮಾಲೋಚನೆ ನಡೆಸಿದರು. ಈ ಸಂದರ್ಭದಲ್ಲಿ ಕೇಂದ್ರ ಪ್ರವಾಸೋದ್ಯಮ ಮಂತ್ರಾಲಯದ

ಪ್ರಾದೇಶಿಕ ಆಯುಕ್ತರಾದ ಫಾರುಕ್ ಅಹಮದ್, ಸಹಾಯಕ ನಿರ್ದೇಶಕರಾದ ಕೇದಾರ್ನಾಥ್, ಪ್ರವಾಸೋದ್ಯಮ ಇಲಾಖೆ ಸಹಾಯಕ ನಿರ್ದೇಶಕ ಪ್ರಭುಸ್ವಾಮಿ ಹಾಗೂ ಇತರರು ಉಪಸ್ಥಿತರಿದ್ದರು.

ಅಸಂಘಟಿತ ಕಾರ್ಮಿಕರಿಂದ ಅರ್ಜಿ ಆಹ್ವಾನ

ಮೈಸೂರು: ಕರ್ನಾಟಕ ರಾಜ್ಯ ಅಸಂಘಟಿತ ಕಾರ್ಮಿಕರ ಸಾಮಾಜಿಕ ಭದ್ರತಾ ಮಂಡಳಿಯ ಅಂಬೇಡ್ಕರ್ ಕಾರ್ಮಿಕ ಸಹಾಯ ಹಸ್ತ ಯೋಜನೆಯಲ್ಲಿ ನೋಂದಾಯಿತರಾದ 20 ವರ್ಗಗಳ ಅಸಂಘಟಿತ ಕಾರ್ಮಿಕರು ಅಪಘಾತದಿಂದ ಮರಣ/ಸಂಪೂರ್ಣ ಶಾಶ್ವತ ದುರ್ಬಲತೆ ಹೊಂದಿದ್ದತಹ ಸಂದರ್ಭದಲ್ಲಿ ಕಾರ್ಮಿಕರ/ಅವರ ಅವಲಂಭಿತರಿಗೆ ಸಾಮಾಜಿಕ ಭದ್ರತೆಯನ್ನು ಹಾಗೂ ಸೂಕ್ತ ಪರಿಹಾರ ಸೌಲಭ್ಯವನ್ನು ಒದಗಿಸಲು ಉದ್ದೇಶಿಸಲಾಗಿದೆ. ಹಮಾಲರು, ಚಿಂದಿ ಆಯುವವರು, ಮನೆಗೆಲಸದವರು, ಟೈಲರ್, ಅಗಸರು, ಕ್ಷೌರಿಕರು, ಅಕ್ಕಸಾಲಿಗರು, ಕಮ್ಮಾರರು, ಕುಂಬಾರರು, ಭಟ್ಟಿ ಕಾರ್ಮಿಕರು, ಸಿನಿ ಕಾರ್ಮಿಕರು, ನೇಕಾರರು, ಬೀದಿಬದಿ ವ್ಯಾಪಾರಿಗಳು, ಹೋಟೆಲ್ ಕಾರ್ಮಿಕರು, ಫೋಟೋಗ್ರಾಫರ್ಗಳು, ಸ್ವತಂತ್ರ ಲೇಖನ ಬರಹಗಾರರು, ಕಲ್ಯಾಣ ಮಂಟಪ/ಸಭಾಭವನ/ಟೆಂಟ್/ಪೆಂಡಾಲ್ಗಳ ಕೆಲಸ ನಿರ್ವಹಿಸುವ ಎಲ್ಲಾ ಕಾರ್ಮಿಕರು, ಬೀಡಿ ಕಾರ್ಮಿಕರು, ಅಸಂಘಟಿತ ವಿಕಲಚೇತನ ಕಾರ್ಮಿಕರು ಹಾಗೂ ಅಲೆಮಾರಿ ಪಂಗಡದ ಕಾರ್ಮಿಕರುಗಳು ಗಿಗ್ ವೃತ್ತಿ ನಿರ್ವಹಿಸುತ್ತಿರುವ ಡೆಲಿವರಿ ಕಾರ್ಮಿಕರು, ದಿನಪತ್ರಿಕೆ ವಿತರಿಸುವ ಕಾರ್ಮಿಕರು, ಮೋಟಾರು ಸಾರಿಗೆ ಮತ್ತು ಇತರೆ ಸಂಬಂಧಿತ ಕಾರ್ಮಿಕರು(ಮೆಕ್ಯಾನಿಕ್ ಸೇರಿದಂತೆ) ಅಸಂಘಟಿತ ಕಾರ್ಮಿಕರು ಅರ್ಜಿ ಸಲ್ಲಿಸಬಹುದಾಗಿದೆ. ಅರ್ಜಿದಾರರು ಕರ್ನಾಟಕ ರಾಜ್ಯದ ನಿವಾಸಿಯಾಗಿದ್ದು, 18 ರಿಂದ 60 ವರ್ಷದವರಾಗಿರಬೇಕು. ಕರ್ನಾಟಕ ರಾಜ್ಯ ಅಸಂಘಟಿತ ಕಾರ್ಮಿಕರ ಸಾಮಾಜಿಕ ಭದ್ರತಾ ಮಂಡಳಿಯಡಿ ನೋಂದಾಯಿತರಾಗಿ ಸಂಬಂಧಿಸಿದ ವೃತ್ತಿಯಲ್ಲಿ ಸಕ್ರೀಯನಾಗಿದ್ದು, ಆದಾಯ ತೆರಿಗೆ ಪಾವತಿದಾರರಾಗಿರಬಾರದು. ಇ.ಎಸ್.ಐ ಮತ್ತು ಇ.ಪಿ.ಎಫ್ ಸೌಲಭ್ಯವನ್ನು ಹೊಂದಿರಬಾರದು. ಸೂಕ್ತ ದಾಖಲೆಯೊಂದಿಗೆ ಕುವೆಂಪುನಗರದ ಮೈಸೂರು ಉಪ ವಿಭಾಗದ ಕಾರ್ಮಿಕ ಅಧಿಕಾರಿಗಳ ಕಛೇರಿಯಲ್ಲಿ ಅರ್ಜಿ ಸಲ್ಲಿಸಿ ಯೋಜನೆಯ ಸದುಪಯೋಗ ಪಡೆದುಕೊಳ್ಳಬಹುದು.

ಅಪ್ರೆಂಟಿಸ್ ತರಬೇತಿಗಾಗಿ ಅರ್ಜಿ ಆಹ್ವಾನ

ಮೈಸೂರು: ಭಾರತ್ ಹೆವಿ ಎಲೆಕ್ಟ್ರಿಕಲ್(ಲಿ) ತಿರುಚಿರಪಳ್ಳಿರವರಿಂದ ಫಿಟ್ಟರ್, ಟರ್ನರ್, ಮೇಷಿನಿಷ್ಟ್, ಎಲೆಕ್ಟ್ರಿಷಿಯನ್, ವೆಲ್ಡರ್, ಇನ್ಸ್ಟ್ರುಮೆಂಟ್ ಮೆಕಾನಿಕ್, ಮೋಟಾರ್ ಮೆಕಾನಿಕ್ ಮೆಕಾನಿಕ್ ಆರ್ ಎಸಿ, COPA ಟ್ರೇಡ್‌ಗಳಿಗೆ ಒಂದು ವರ್ಷದ ಫುಲ್ ಟರ್ಮ್ ಅಪ್ರೆಂಟಿಸ್ ಟ್ರೈನಿಂಗ್ ತರಬೇತಿಗಾಗಿ ಅರ್ಜಿ ಆಹ್ವಾನಿಸಲಾಗಿದೆ. ಕನಿಷ್ಟ 18 ರಿಂದ 27 ವರ್ಷದೊಳಗಿನ ಪ್ರೌಢ ಶಿಕ್ಷಣ ಮತ್ತು 2021, 2022, 2023 ಐ.ಟಿ.ಐ ತರಬೇತಿಯಲ್ಲಿ ಉತ್ತೀರ್ಣರಾಗಿರುವ ಅರ್ಹ ಅಭ್ಯರ್ಥಿಗಳು http://trichy.bhel.com ವೆಬ್‌ಸೈಟ್ ಮೂಲಕ ಸೆಪ್ಟೆಂಬರ್ 18 ರೊಳಗೆ ಅರ್ಜಿ ಸಲ್ಲಿಸಬಹುದು. ಹೆಚ್ಚಿನ ಮಾಹಿತಿಗಾಗಿ ಬಿ.ಹೆಚ್.ಇ.ಎಲ್ ರವರ ದೂ.ಸಂ: 011-66337598 ಹಾಗೂ ಜಿಲ್ಲಾ ಉದ್ಯೋಗ ವಿನಿಮಯ ಕಛೇರಿಯ ಸಹಾಯಕ ನಿರ್ದೇಶಕರ ಕಛೇರಿಯ ದೂ.ಸಂ: 0821-2489972 ನ್ನು ಸಂಪರ್ಕಿಸಬಹುದು ಎಂದು ಸಹಾಯಕ ನಿರ್ದೇಶಕರು ಪ್ರಕಟಣೆಯಲ್ಲಿ ತಿಳಿಸಿದ್ದಾರೆ

ಬಿಎಂಟಿಸಿಯಿಂದ ಹೊಸ ಮಾರ್ಗ ಪರಿಚಯ

ಬೆಂಗಳೂರು: ಬೆಂಗಳೂರು ಮಹಾನಗರ ಸಾರಿಗೆ ಸಂಸ್ಥೆಯು ಸಾರ್ವಜನಿಕ ಪ್ರಯಾಣಿಕರಿಗೆ ದಕ್ಷ, ವಿಶ್ವಾಸನೀಯ, ಆರಾಮದಾಯಕ ಹಾಗೂ ಮಿತವ್ಯಯಕರ ದರದಲ್ಲಿ ಉತ್ತಮ ಸಾರಿಗೆ ಸೌಲಭ್ಯವನ್ನು ಒದಗಿಸುತ್ತಿದೆ. ಬೆಂಗಳೂರು ಮಹಾನಗರ ಸಾರಿಗೆ ಸಂಸ್ಥೆಯು ಸಾರ್ವಜನಿಕ ಪ್ರಯಾಣಿಕರ ಅನುಕೂಲಕ್ಕಾಗಿ ಯಲಹಂಕ ಬಸ್ ನಿಲ್ದಾಣದಿಂದ ಬಾಗಲೂರು, ಭಟ್ರಮಾರೇನಹಳ್ಳಿ, ಬೆಟ್ಟಕೋಟೆ, ಬೈಚಾಪುರ ಮಾರ್ಗವಾಗಿ ದೇವನಹಳ್ಳಿ ವರೆಗೆ ಮಾರ್ಗ ಸಂಖ್ಯೆ 289-ವಿ ಮತ್ತು ಕೆಂಗೇರಿಯಿಂದ ಶ್ರೀನಿವಾಸಪುರ ಕ್ರಾಸ್ ಕರಿಯಣ್ಣನಪಾಳ್ಯ, ರಘುವನಹಳ್ಳಿ ಕ್ರಾಸ್, ಆವಲಹಳ್ಳಿ ಬಿಡಿಎ, ಅಂಜನಾಪುರ, ಬಸವನಪುರ ಗೇಟ್, ಬೆಟ್ಟದಾಸನಪುರ ಮಾರ್ಗವಾಗಿ ಎಲೆಕ್ಟ್ರಾನಿಕ್ ಸಿಟಿ ವರೆಗೆ 378- ಎಫ್ ನ್ನು ಪರಿಚಯಿಸುತ್ತಿದ್ದು, ಸಾರ್ವಜನಿಕ ಪ್ರಯಾಣಿಕರು ಈ ಸೌಲಭ್ಯವನ್ನು ಉಪಯೋಗಿಸಿಕೊಳ್ಳುವಂತೆ ಬೆಂಗಳೂರು ಮಹಾನಗರ ಸಾರಿಗೆ ಸಂಸ್ಥೆಯ ಸಾರ್ವಜನಿಕ ಸಂಪರ್ಕಾಧಿಕಾರಿ ಪ್ರಕಟಣೆಯಲ್ಲಿ ತಿಳಿಸಿದ್ದಾರೆ.

ವಿಜಯಪುರ ಪಟ್ಟಣದ ಕೆರೆಕೋಡಿ ರಸ್ತೆಯಲ್ಲಿನ ವಿನಾಯಕ ಸ್ವಾಮಿ ಗೆಳೆಯರ ಬಳಗದವರು ಶುಕ್ರವಾರದಂದು ಸಂಜೆ ಶ್ರೀ ವೆಂಕಟರಮಣ ಸ್ವಾಮಿ ರೂಪದ ವಿನಾಯಕ ಸ್ವಾಮಿರವರನ್ನು ಪಟ್ಟಣದ ಮುಖ್ಯ ಬೀದಿಗಳಲ್ಲಿ ಮೆರವಣಿಗೆ ಮಾಡಿದರು.

ದಸರಾ ಕ್ರೀಡಾಕೂಟ ಸ್ಪರ್ಧೆಗಳ ಆಯ್ಕೆ ಪ್ರಕ್ರಿಯೆ

ಚಾಮರಾಜನಗರ: ಯುವ ಸಬಲೀಕರಣ ಮತ್ತು ಕ್ರೀಡಾ ಇಲಾಖೆಯಿಂದ 2024-25ನೇ ಸಾಲಿನ ತಾಲೂಕುಮಟ್ಟದ ದಸರಾ ಕ್ರೀಡಾಕೂಟ ಸ್ಪರ್ಧೆಗಳ ಆಯ್ಕೆ ಪ್ರಕ್ರಿಯೆಯನ್ನು ಸೆಪ್ಟೆಂಬರ್ 19 ಹಾಗೂ 22 ರವರೆಗೆ ಜಿಲ್ಲೆಯ ಐದು ತಾಲೂಕುಗಳಲ್ಲಿ ಹಮ್ಮಿಕೊಳ್ಳಲಾಗಿದೆ.

ಸೆ. 19ರಂದು ಹನೂರಿನ ಶ್ರೀ ಮಲೆ ಮಹದೇಶ್ವರ ತಾಲ್ಲೂಕು ಕ್ರೀಡಾಂಗಣದಲ್ಲಿ, 20ರಂದು ಚಾಮರಾಜನಗರ ಡಾ. ಬಿ.ಆರ್. ಅಂಬೇಡ್ಕರ್ ಜಿಲ್ಲಾ ಕ್ರೀಡಾಂಗಣ ಹಾಗೂ ಗುಂಡ್ಲುಪೇಟೆ ಡಿ. ದೇವರಾಜ ಅರಸು ಕ್ರೀಡಾಂಗಣ, 21ರಂದು ಕೊಳ್ಳೇಗಾಲ ತಾಲೂಕು ಕ್ರೀಡಾಂಗಣ ಹಾಗೂ ಯಳಂದೂರಿನ ಸರ್ಕಾರಿ ಪದವಿ ಪೂರ್ವ ಕಾಲೇಜು ಮೈದಾನದಲ್ಲಿ ವಾಲಿಬಾಲ್, ಕಬ್ಬಡಿ, ಖೋ-ಖೋ, ಥ್ರೋಬಾಲ್ ಹಾಗೂ ಯೋಗ ಸ್ಪರ್ಧೆಗಳು ನಡೆಯಲಿವೆ. ಸೆ. 22ರಂದು ಯಳಂದೂರಿನ ಅಥ್ಲೇಟಿಕ್ಸ್ ಮತ್ತು ಫುಟ್‌ಬಾಲ್ ಕ್ರೀಡೆಗಳನ್ನು ಕೊಳ್ಳೇಗಾಲ ತಾಲೂಕು ಕ್ರೀಡಾಂಗಣದಲ್ಲಿ ನಡೆಸಲಾಗುವುದು. ಕ್ರೀಡಾಕೂಟದಲ್ಲಿ ಭಾಗವಹಿಸಲು ಸ್ಪರ್ಧಿಗಳು ಆಯಾ ತಾಲೂಕು ಕ್ರೀಡಾಂಗಣಗಳಲ್ಲಿ ನಿಗಧಿತ ದಿನಗಳಂದು ಬೆಳ್ಳಿಗೆ 9.00 ಗಂಟೆಗೆ ಸಂಘಟಕರಲ್ಲಿ ಹೆಸರುಗಳನ್ನು ನೊಂದಾಯಿಸಿಕೊಳ್ಳಬೇಕು.

ಅಥ್ಲೇಟಿಕ್ಸ್ ವಿಭಾಗದಲ್ಲಿ ಪುರುಷರಿಗೆ 100ಮೀ, 200ಮೀ, 400ಮೀ, 800ಮೀ, 1500, 5000ಮೀ, 10000ಮೀ ಓಟ, ಉದ್ದ ಜಿಗಿತ, ಎತ್ತರ ಜಿಗಿತ, ಗುಂಡು ಎಸೆತ, ಟ್ರಿಪ್ಪಲ್ ಜಂಪ್, ಜಾವಲಿನ್ ಎಸೆತ, ಡಿಸ್ಕಸ್ ಎಸೆತ, 4★100 ಮೀ ರಿಲೇ, 4★400 ಮೀ.ರಿಲೇ, 110 ಮೀ ಹರ್ಡಲ್ಸ್, ವಾಲಿಬಾಲ್, ಕಬಡ್ಡಿ, ಖೋಖೋ, ಫುಟ್‌ಬಾಲ್, ಥ್ರೋಬಾಲ್ ಹಾಗೂ ಯೋಗ ಸ್ಪರ್ಧೆಗಳು ನಡೆಯಲಿವೆ.

ಅಥ್ಲೇಟಿಕ್ಸ್ ವಿಭಾಗದಲ್ಲಿ ಮಹಿಳೆಯರಿಗೆ 100ಮೀ, 200ಮೀ, 400ಮೀ, 800ಮೀ, 1500, 3000ಮೀ ಓಟ, ಉದ್ದ ಜಿಗಿತ, ಎತ್ತರ

ಜಿಗಿತ, ಗುಂಡು ಎಸೆತ, ಜಾವಲಿನ್ ಎಸೆತ, ಡಿಸ್ಕಸ್ ಎಸೆತ, ಟ್ರಿಪಲ್ ಜಂಪ್, 4★100 ಮೀ ರಿಲೇ, 4★400 ಮೀ.ರಿಲೇ, 100 ಮೀ ಹರ್ಡಲ್ಸ್, ವಾಲಿಬಾಲ್, ಕಬಡ್ಡಿ, ಖೋಖೋ, ಥ್ರೋಬಾಲ್ ಹಾಗೂ ಯೋಗ ಸ್ಪರ್ಧೆಗಳು ನಡೆಯಲಿವೆ.

ತಾಲೂಕು ಮಟ್ಟದಲ್ಲಿ ವೈಯಕ್ತಿಕ ಸ್ಪರ್ಧೆಯಲ್ಲಿ ಪ್ರಥಮ ಹಾಗೂ ದ್ವಿತೀಯ ಸ್ಥಾನ ಪಡೆದವರು ಮತ್ತು ಗುಂಪು ಸ್ಪರ್ಧೆಯಲ್ಲಿ ಪ್ರಥಮ ಸ್ಥಾನ ಪಡೆದವರು ಜಿಲ್ಲಾ ಮಟ್ಟದ ದಸರಾ ಕ್ರೀಡಾಕೂಟದಲ್ಲಿ ಭಾಗವಹಿಸಲು ಅರ್ಹರಾಗಿರುತ್ತಾರೆ. ಜಿಲ್ಲಾ ಮಟ್ಟದ ದಸರಾ ಕ್ರೀಡಾಕೂಟವನ್ನು ಸೆಪ್ಟೆಂಬರ್ 24 ಮತ್ತು 25ರಂದು ಚಾಮರಾಜನಗರದ ಡಾ|| ಬಿ.ಆರ್ ಅಂಬೇಡ್ಕರ್ ಜಿಲ್ಲಾ ಕ್ರೀಡಾಂಗಣ ಆಯೋಜಿಸಲಾಗುವುದು ಎಲ್ಲಾ ಸ್ಪರ್ಧೆಗಳಿಗೆ ಭಾಗವಹಿಸುವ ಸ್ಪರ್ಧಿಗಳು ಅಂದು ಬೆಳ್ಳಿಗೆ 9.30 ಗಂಟೆಗೆ ಸಂಘಟಕರಲ್ಲಿ ವರದಿ ಮಾಡಿಕೊಳ್ಳಬೇಕು. ಕ್ರೀಡಾಕೂಟದಲ್ಲಿ ರಕ್ಷಣಾಪಡೆ, ಅರೆ ರಕ್ಷಣಾಪಡೆಗೆ ಸೇರಿದ ಕ್ರೀಡಾಪಟುಗಳು ಭಾಗವಹಿಸಲು ಅರ್ಹರಲ್ಲ, ಒಬ್ಬರಿಗೆ ಎರಡು ವೈಯಕ್ತಿಕ ಹಾಗೂ ಒಂದು ಗುಂಪು ಸ್ಪರ್ಧೆಯಲ್ಲಿ ಮಾತ್ರ ಭಾಗವಹಿಸಲು ಅವಕಾಶವಿರುತ್ತದೆ. ಆಯಾ ತಾಲೂಕಿನ ಕ್ರೀಡಾಪಟುಗಳು ಆಯಾ ತಾಲೂಕಿನಲ್ಲಿ ಮಾತ್ರ ಭಾಗವಹಿಸಲು ಅರ್ಹತೆ ಹೊಂದಿರುತ್ತಾರೆ.

ಭಾಗವಹಿಸುವ ಸಮಯದಲ್ಲಿ ಆಧಾರ್ ಕಾರ್ಡ್ ತರುವುದು ಕಡ್ಡಾಯವಾಗಿದೆ.

ಸ್ಪರ್ಧೆಯನ್ನು ಏರ್ಪಡಿಸಲು ಕನಿಷ್ಠ 4 ತಂಡಗಳು ಇರಬೇಕು, ಇಲ್ಲದಿದ್ದಲ್ಲಿ ಆಯ್ಕೆ ನಡೆಸಿ ಮುಂದಿನ ಹಂತಕ್ಕೆ ಕಳುಹಿಸಲಾಗುವುದು. ಕ್ರೀಡಾಕೂಟದ ಸ್ಪರ್ಧೆಗಳನ್ನು ಪ್ರತ್ಯೇಕವಾಗಿ ಪುರುಷ ಮತ್ತು ಮಹಿಳೆಯರಿಗೆ ಏರ್ಪಡಿಸಲಾಗುವುದು.

ತಾಲೂಕು ಮಟ್ಟದಲ್ಲಿ ವಿಜೇತರಾದ ಕ್ರಿಡಾಪಟುಗಳು ಗುರುತಿನ ಚೀಟಿಯನ್ನು ಕಡ್ಡಾಯವಾಗಿ ಪಡೆದು ಇತ್ತೀಚಿನ ಭಾವಚಿತ್ರವನ್ನು ಲಗತ್ತಿಸಿ ಆಧಾರ್ ಕಾರ್ಡ್, ಪಾಸ್‌ಬುಕ್ ಜೆರಾಕ್ಸ್ ಪ್ರತಿಯನ್ನು ಸಂಘಟನೆಕಾರರಲ್ಲಿ ಸಲ್ಲಿಸಬೇಕು ಹಾಗೂ ಜಿಲ್ಲಾ ಮಟ್ಟದಲ್ಲಿ ಭಾಗವಹಿಸುವ ಕ್ರೀಡಾಪಟುಗಳು ಕಡ್ಡಾಯವಾಗಿ ಭಾಗವಹಿಸುವ ಕ್ರೀಡೆಗಳ ಹೆಸರನ್ನು ಬರೆದು ಜಿಲ್ಲಾ ಮಟ್ಟಕ್ಕೆ ತರಬೇಕು. ಹಾಕಿ, ಬಾಸ್ಕೆಟ್‌ಬಾಲ್, ಹ್ಯಾಂಡ್‌ಬಾಲ್, ನೆಟ್ ಬಾಲ್ ಹಾಗೂ ಷಟಲ್ ಬ್ಯಾಡ್ಮಿಂಟನ್, ಬಾಲ್ ಬ್ಯಾಡ್ಮಿಂಟನ್, ಟೇಬಲ್ ಟೆನ್ನಿಸ್ ಸ್ಪರ್ಧೆಗಳನ್ನು ಜಿಲ್ಲಾಮಟ್ಟದಲ್ಲಿ ಆಯ್ಕೆ ಮಾಡಿ ವಿಭಾಗಮಟ್ಟಕ್ಕೆ ಕಳುಹಿಸಲಾಗುವುದು. ತಾಲೂಕು ಮಟ್ಟದ ದಸರಾ ಕ್ರೀಡಾಕೂಟದ ಆಯ್ಕೆ ಪ್ರಕ್ರಿಯೆಯಲ್ಲಿ ಭಾಗವಹಿಸುವ ಸ್ಪರ್ಧಿಗಳಿಗೆ ಯಾವುದೇ ಪ್ರಯಾಣಭತ್ಯೆ ಹಾಗೂ ದಿನಭತ್ಯೆಯನ್ನು ನೀಡಲಾಗುವುದಿಲ್ಲ.

ಹೆಚ್ಚಿನ ಮಾಹಿತಿಗಾಗಿ ನಗರದ ಜಿಲ್ಲಾಡಳಿತ ಭವನದಲ್ಲಿರುವ ಜಿಲ್ಲಾ ಯುವ ಸಬಲೀಕರಣ ಮತ್ತು ಕ್ರೀಡಾ ಇಲಾಖೆಯ ದೂ.ಸಂ 08226-224932 ಅಥವಾ ಮೊ.ನಂ 9916466659, 9945615695, 9844160841, 9880211027, ಅನ್ನು ಸಂಪರ್ಕಿಸಬಹುದು ಯುವ ಸಬಲೀಕರಣ ಮತ್ತು ಕ್ರೀಡಾ ಇಲಾಖೆಯ ಸಹಾಯಕ ನಿರ್ದೇಶಕರು ಪ್ರಕಟಣೆಯಲ್ಲಿ ತಿಳಿಸಿದ್ದಾರೆ.

ಕರ್ನಾಟಕ ಕಲಾಶ್ರೀ ಪ್ರಶಸ್ತಿಗೆ ಆಯ್ಕೆ

ಬೆಂಗಳೂರು: ಕರ್ನಾಟಕ ಸಂಗೀತ ನೃತ್ಯ ಅಕಾಡಮಿಯ ಪ್ರತಷ್ಠಿತ ಕಾರ್ಯಕ್ರಮಗಳಲ್ಲಿ ಒಂದಾದ ಕರ್ನಾಟಕ ಕಲಾಶ್ರೀ ಪ್ರಶಸ್ತಿಗೆ ಸಂಗೀತ ಮತ್ತು ನೃತ್ಯ ಕ್ಷೇತ್ರಗಳಲ್ಲಿ ಅನುಪಮ ಸೇವೆ ಸಲ್ಲಿಸಿದ ಹಿರಿಯ ಕಲಾವಿದರನ್ನು ಅಕಾಡೆಮಿಯ ಅಧ್ಯಕ್ಷರಾದ ಶ್ರೀಮತಿ ಶುಭ ಧನಂಜಯ ಅವರ ಅಧ್ಯಕ್ಷತೆಯ ಸರ್ವ ಸದಸ್ಯರ ಸಭೆಯಲ್ಲಿ ಸರ್ವಾನು ಮತದಿಂದ ಆಯ್ಕೆ ಮಾಡಲಾಗಿದೆ.

2023-24 ನೇ ಸಾಲಿನ ಹಿಂದೂಸ್ಥಾನಿ ಮತ್ತು ಗಾಯನದಲ್ಲಿ ಬಳ್ಳಾರಿಯ ಡಿ.ಕುಮಾರ್ ದಾಸ್ ಮತ್ತು ಸುಗಮ ಸಂಗೀತದಲ್ಲಿ ರಾಯಚೂರಿನ ಅಂಬಯ್ಯ ನುಲಿ ಇವರುಗಳು ಗೌರವ ಪ್ರಶಸ್ತಿಗೆ ಭಾಜನರಾಗಿರುತ್ತಾರೆ. ವಾರ್ಷಿಕ ಪ್ರಶಸ್ತಿ ವಿಭಾಗದಲ್ಲಿ ಕರ್ನಾಟಕ ಸಂಗೀತದಲ್ಲಿ ಬೆಂಗಳೂರಿನ ಶ್ರೀಮತಿ ಪದ್ಮ ಗುರುದತ್ - ಹಾಡುಗಾರಿಕೆ, ಮೈಸೂರಿನ ಶ್ರೀಮತಿ ರೇವತಿ ಕಾಮತ್ ವೀಣೆ, ಕೋಲಾರದ ವಿ.ರಮೇಶ್ - ನಾದಸ್ವರ ಮತ್ತು ಮಂಗಳೂರಿನ ಕದ್ರಿ ರಮೇಶ್ ನಾಥ್ - ಸ್ಯಾಕ್ಸೋಫೋನ್ ವಿಭಾಗದ ಪ್ರಶಸ್ತಿ ಪುರಸ್ಕೃತರು.

ಕೊಪ್ಪಳದ ವಿರೂಪಾಕ್ಷ ರೆಡ್ಡಿ ಓಣಿಮನಿ-ಗಾಯನ, ಧಾರವಾಡದ ಶಫಿಖಾನ್ - ಸಿತಾರಾ ಮತ್ತು ಹುಬ್ಬಳ್ಳಿಯ ಸತೀಶ್ ಹಂಪಿಹೊಳಿ - ತಬಲದ ಹಿಂದೂಸ್ಥಾನಿ ಸಂಗೀತ ವಿಭಾಗದಲ್ಲಿ ಪ್ರಶಸ್ತಿಗೆ ಆಯ್ಕೆಯಾಗಿದ್ದಾರೆ.

ಬೆಂಗಳೂರಿನ ಶ್ರೀಮತಿ ಸವಿತಾ ಅರುಣ, ಮಾಲಾ ಶಶಿಕಾಂತ್, ಶರ್ಮಿಳಾ ಮುಖರ್ಜಿ ಮತ್ತು ಆನೇಕಲ್ಲ ಸಯ್ಯದ್ ಸಲಾವುದ್ದೀನ್ ಪಾಷ ಇವರುಗಳು ನೃತ್ಯ ವಿಭಾಗದಲ್ಲಿ ಬೆಂಗಳೂರಿನ ಆನಂದ ಮಾದಲಗೆರೆ - ಸುಗಮ ಸಂಗೀತ ವಿಭಾಗದಲ್ಲಿ, ಮಂಡ್ಯದ ಎಂ.ಎಸ್ .ನಾಗರಾಜಾಚಾರ್ ಕಥಾ ಕೀರ್ತನೆ ವಿಭಾಗದಲ್ಲಿ, ಬೆಂಗಳೂರಿನ ಜಿ.ಎಸ್.ನಾರಾಯಣ ಅವರು ಗಮಕ ವಾಚನ ವಿಭಾಗದಲ್ಲಿ ಹೊರದೇಶ ಕನ್ನಡ ಕಲಾವಿದರ ವಿಭಾಗದಿಂದ ಅಮೇರಿಕಾದ ಕೆಆರ್‌ಎಸ್. ಪ್ರಸನ್ನ ಅವರು ಭರತನಾಟ್ಯ ವಿಭಾಗದಿಂದ ಮತ್ತು ಬೆಂಗಳೂರಿನ ಶ್ರೀವಾಣಿ ಸ್ಕೂಲ್ ಎಜುಕೇಶನ್ ಟ್ರಸ್ಟ್ ನ್ನು ಸಂಘ ಸಂಸ್ಥೆ ವಿಭಾಗದಿಂದ ಪ್ರಶಸ್ತಿಗೆ ಆಯ್ಕೆ ಮಾಡಲಾಗಿದೆ.

ಪ್ರಶಸ್ತಿ ಪ್ರದಾನ ಸಮಾರಂಭವನ್ನು 2024 ನೇ ನವೆಂಬರ್ ಅಥವಾ ಡಿಸೆಂಬರ್ ತಿಂಗಳಿನಲ್ಲಿ ನಗರದ ರವೀಂದ್ರ ಕಲಾಕ್ಷೇತ್ರದಲ್ಲಿ ಆಯೋಜಿಸಲು ತೀರ್ಮಾನಿಸಲಾಗಿದೆ. ಗೌರವ ಪ್ರಶಸ್ತಿ ಪುರಸ್ಕೃತರಿಗೆ ರೂ. 50 ಸಾವಿರಗಳ ಗೌರವಧನ, ವಾರ್ಷಿಕ ಪ್ರಶಸ್ತಿ ಪುರಸ್ಕೃತರಿಗೆ ರೂ. 25 ಸಾವಿರ ಗೌರವ ಧನ ಶಾಲು, ನೆನಪಿನ ಕಾಣಿಕೆ, ಪ್ರಶಸ್ತಿಪತ್ರ, ಹಾರ, ಫಲತಾಂಬೂಲಗಳನ್ನು ಕರ್ನಾಟಕ ಕಲಾ ಪ್ರಶಸ್ತಿಯೊಂದಿಗೆ ನೀಡಿ ಗೌರವಿಸಲಾಗುವುದು ಎಂದು ಕರ್ನಾಟಕ ಸಂಗೀತ ನೃತ್ಯ ಅಕಾಡೆಮಿ ರಿಜಿಸ್ಟ್ರಾರ್ ಅವರು ಪ್ರಕಟಣೆಯಲ್ಲಿ ತಿಳಿಸಿದ್ದಾರೆ.

ಸಂಜೆ ಟಿಪ್ಸ್

ಜಿಯೋಫೋನ್ ಪ್ರೈಮಾ 2; 4ಜಿ ಫೋನ್ ಬಿಡುಗಡೆ

ಅತ್ಯದ್ಭುತ ವಿನ್ಯಾಸ ಮತ್ತು ನವೀನ ವೈಶಿಷ್ಟ್ಯಗಳನ್ನು ಒಳಗೊಂಡಿರುವ ಹೊಚ್ಚ ಹೊಸದಾದ ಜಿಯೋಫೋನ್ ಪ್ರೈಮಾ 2 ಹೆಸರಿನ ಸ್ಮಾರ್ಟ್ ಫೀಚರ್ ಫೋನ್ ಅನ್ನು ಜಿಯೋ ಬಿಡುಗಡೆಗೊಳಿಸಿದೆ. ಕರ್ವ್ ಇರುವ ವಿನ್ಯಾಸದೊಂದಿಗೆ ಆಕರ್ಷಕವಾಗಿರುವ ಈ ಫೋನ್, ಪ್ರೀಮಿಯಂ ಮೊಬೈಲ್ ಅನುಭವವನ್ನು ನೀಡುತ್ತದೆ. ಐಷಾರಾಮಿ ಲೆದರ್ ಫಿನಿಶಿಂಗ್ ಹೊಂದಿದ್ದು, ಕೈಯಿಂದ ಜಾರಿ ಬೀಳದಂತೆ ಭದ್ರವಾಗಿ ಹಿಡಿದುಕೊಳ್ಳಲು ಅನುಕೂಲ. ಜಿಯೋ ಆ್ಯಪ್‌ಗಳ ಜೊತೆಗೆ ಯೂಟ್ಯೂಬ್, ಫೇಸ್ಬುಕ್, ಗೂಗಲ್ ವಾಯ್ಸ್ ಅಸಿಸ್ಟೆಂಟ್ ಮತ್ತು ಇತರ ಜನಪ್ರಿಯ ಆ್ಯಪ್‌ಗಳನ್ನೂ ಈ ಸ್ಮಾರ್ಟ್ ಫೀಚರ್ ಫೋನ್ ಬೆಂಬಲಿಸುತ್ತದೆ.ಆಧುನಿಕ ಜೀವನಶೈಲಿಗೆ ತಕ್ಕಂತೆ ಅಗ್ಗದ ದರದಲ್ಲಿ ದೊರೆಯುವ ಜಿಯೋಫೋನ್ ಪ್ರೈಮಾ 2ರಲ್ಲಿ, ಸಾಂಪ್ರದಾಯಿಕ ವೈಶಿಷ್ಟ್ಯಗಳ ಫೋನ್ನ ಗಡಿಯನ್ನೂ ಮೀರಿ, ಪ್ರತ್ಯೇಕ ಆ್ಯಪ್ ಅವಶ್ಯಕತೆಯಿಲ್ಲದೆಯೇ ವೀಡಿಯೊ ಕರೆಗೆ ಅವಕಾಶವಿದ್ದು, ಪ್ರೀತಿ ಪಾತ್ರರೊಂದಿಗೆ ಸದಾ ಸಂಪರ್ಕದಲ್ಲಿರಲು ಅನುಕೂಲ ಕಲ್ಪಿಸುತ್ತದೆ.ಜಿಯೋ ಆ್ಯಪ್‌ಗಳಾದ ಜಿಯೋಟಿವಿ, ಜಿಯೋಸಾವನ್, ಜಿಯೋನ್ಯೂಸ್, ಜಿಯೋಸಿನಿಮಾ ಮುಂತಾದವುಗಳ ಬಳಕೆಯ ಜೊತೆಗೆ ಜಿಯೋಪೇ ಆ್ಯಪ್ ಮೂಲಕ ಯುಪಿಐ ಪಾವತಿಗೆ ಜಿಯೋಫೋನ್ ಪ್ರೈಮಾ 2 4ಜಿ ಫೋನ್ ಅವಕಾಶ ಒದಗಿಸುತ್ತದೆ. ಜೊತೆಗೆ, ಜಿಯೋಚಾಟ್ ಮೂಲಕ ಗ್ರೂಪ್ ಚಾಟ್, ಧ್ವನಿ ಸಂದೇಶಗಳು, ಫೋಟೊ ಮತ್ತು ವಿಡಿಯೊ ಹಂಚಿಕೆ ಮುಂತಾದ ಸೌಲಭ್ಯಗಳು ಇದರಲ್ಲಿವೆ. ಜಿಯೋಫೋನ್ ಪ್ರೈಮಾ 2ರಲ್ಲಿ ಜಿಯೋಸ್ಟೋರ್ ಇದ್ದು, ಅದರಿಂದ ಬಳಕೆದಾರರು ತಮಗೆ ಅಗತ್ಯವಿರುವ ಆ್ಯಪ್‌ಗಳನ್ನು ಡೌನ್ಲೋಡ್ ಮಾಡಿಕೊಂಡು ಅಳವಡಿಸಿಕೊಳ್ಳಬಹುದಾಗಿದೆ.ಸ್ಪರ್ಶ-ಗ್ರಾಹ್ಯವಾದ ಕೀಪ್ಯಾಡ್ ಇದ್ದು, ಸುಗಮವಾದ ಬಳಕೆಗೆ ಮೃದುವಾದ ಪುಷ್ ಬಟನ್‌ಗಳಿವೆ. ಜೊತೆಗೆ, ಮೈಕ್ರೋಫೋನ್ ಚಿಹ್ನೆ ಇರುವ ದೊಡ್ಡದಾದ ನ್ಯಾವಿಗೇಶನ್ ಕೀ ಮೂಲಕ ಗೂಗಲ್ ವಾಯ್ಸ್ ಅಸಿಸ್ಟೆಂಟ್ ಅನ್ನು ಸುಲಭವಾಗಿ ಮತ್ತು ನೇರವಾಗಿ ಬಳಸಬಹುದಾಗಿದೆ.ಜಿಯೋಫೋನ್ ಪ್ರೈಮಾ 2 4ಜಿ ಫೋನ್ ಕಾಯ್ ಓಎಸ್ ಮೂಲಕ ಕಾರ್ಯಾಚರಿಸುತ್ತದೆ. ಇದರಲ್ಲಿ ಕ್ವಾಲ್ಕಂ ಪ್ರೊಸೆಸರ್ ಇದ್ದು, 512ಎಂಬಿ ಖಂಡ ಮತ್ತು ನಮಗೆ ಬೇಕಾದ ಅಪ್ಲಿಕೇಶನ್‌ಗಳನ್ನು ಅಳವಡಿಸಿಕೊಳ್ಳಲು ಆಂತರಿಕ ಮೆಮೊರಿ ಇದೆ. 128ಜಿಬಿವರೆಗಿನ ಸಾಮರ್ಥ್ಯದ ಬಾಹ್ಯ ಎಸ್ಡಿ ಕಾರ್ಡ್‌ಗಳ ಮೂಲಕ ನಮಗೆ ಬೇಕಾದ ಫೈಲ್, ಹಾಡು, ವಿಡಿಯೊಗಳನ್ನು ಸೇವ್ ಮಾಡಿಕೊಳ್ಳಬಹುದಾಗಿದೆ. ಫೋಟೋ, ವಿಡಿಯೊಗಳಲ್ಲಿ ಸೆರೆಹಿಡಿದಿಟ್ಟುಕೊಳ್ಳಲು ಡಿಜಿಟಲ್ ಸೆಲ್ಫಿ ಕ್ಯಾಮೆರಾ ಹಾಗೂ ಹಿಂಭಾಗದಲ್ಲಿ ಪ್ರಧಾನ ಕ್ಯಾಮೆರಾ ಲೆನ್ಸ್ ಹೊಂದಿದೆ. ಹಾಡುಗಳನ್ನು ಆಲಿಸಲು 3.5 ಮಿಮೀ ಹೆಡ್ಫೋನ್ ಜ್ಯಾಕ್ ಇದ್ದು, ಬ್ಲೂಟೂತ್ 5.0 ಹಾಗೂ ವೈಫೈ ಸಂಪರ್ಕವನ್ನು ಬೆಂಬಲಿಸುತ್ತದೆ. ಇಂಗ್ಲಿಷ್ ಮತ್ತು ಭಾರತದ 22 ಭಾಷೆಗಳನ್ನು ಈ ಫೋನ್ ಬೆಂಬಲಿಸುತ್ತದೆ.

ಬಾಳೆಹಣ್ಣಿನ ಕೇಕ್

ಪಾಕ ಶಾಲೆ

ಬೇಕಿರುವ ಸಾಮಗ್ರಿ

1 ಕಪ್ ಮೈದಾ ಹಿಟ್ಟು, 1 ಟೇಬಲ್ ಸ್ಪೂನ್ ಸಕ್ಕರೆ, 1 ಟಿ ಸ್ಪೂನ್ ಬೇಕಿಂಗ್ ಪೌಡರ್, 1 ಕಪ್ ಹಾಲು, ಚಿಟಿಕೆ ಉಪ್ಪು, 3-ಬಾಳೆಹಣ್ಣು (ಹಿಚುಕಿ ಇಟ್ಟುಕೊಳ್ಳಿ)1/4 ಕಪ್ ತೆಂಗಿನಕಾಯಿ ಹಾಲು, 1 ಟೇಬಲ್ ಸ್ಪೂನ್ ಎಣ್ಣೆ., 1 ಮೊಟ್ಟೆ.

ಮಾಡುವ ವಿಧಾನ

ಒಂದು ಬೌಲ್ ಗೆ ಬಾಳೆಹಣ್ಣು ಹಾಕಿ ಚೆನ್ನಾಗಿ ಹಿಚುಕಿ. ಇನ್ನೊಂದು ಬೌಲ್ ಗೆ ಮೊಟ್ಟೆ ಒಡೆದು ಹಾಕಿ ಚೆನ್ನಾಗಿ ಬೀಟ್ ಮಾಡಿಕೊಳ್ಳಿ ಮೈದಾ ಹಿಟ್ಟಿಗೆ ಬೇಕಿಂಗ್ ಪೌಡರ್ ಉಪ್ಪು ಹಾಕಿ. ನಂತರ ಮೊಟ್ಟೆ, ಎಣ್ಣೆ, ಹಾಲು, ತೆಂಗಿನಕಾಯಿ ಹಾಲು, ಬಾಳೆಹಣ್ಣು ಹಾಕಿ ದೋಸೆ ಹಿಟ್ಟಿನ ಹದಕ್ಕೆ ಮಿಶ್ರಣ ಮಾಡಿಕೊಳ್ಳಿ. ನಂತರ ಗ್ಯಾಸ್ ಮೇಲೆ ಒಂದು ತವಾ ಇಟ್ಟು ಒಂದು ಸೌಟಿನ ಸಹಾಯದಿಂದ ಸ್ವಲ್ಪ ಹಿಟ್ಟನ್ನು ಹಾಕಿ. ದಪ್ಪಗೆ ದೋಸೆ ರೀತಿ ಮಾಡಿ.
ನಂತರ ಎರಡು ಕಡೆ ಚೆನ್ನಾಗಿ ಬೇಯಿಸಿಕೊಂಡರೆ ಪ್ಯಾನ್ ಕೇಕ್ ರೆಡಿ. ಟಾಪಿಂಗ್ ಗೆ ಬಾಳೆಹಣ್ಣನ್ನು ಕತ್ತರಿಸಿ ಹಾಕಿಕೊಳ್ಳಿ.

ಯೋಗಕ್ಷೇಮದ ಋತುಗಳು: ವರ್ಷವಿಡೀ ಆರೋಗ್ಯಕ್ಕಾಗಿ ಋತುಚಾರ್ಯದ ಕಾಲಾತೀತ ಆಯುರ್ವೇದ ಆಚರಣೆ ಅಳವಡಿಸಿಕೊಳ್ಳಿ

ಹೆಲ್ತ್ ಟಿಪ್ಸ್

ಋತುಚಾರ್ಯವು ಆಯುರ್ವೇದದ ಮೂಲಭೂತ ಅಂಶಗಳಲ್ಲಿ ಒಂದಾಗಿದೆ. ಇದು ಆರೋಗ್ಯವನ್ನು ಕಾಪಾಡಿಕೊಳ್ಳಲು ಮತ್ತು ರೋಗವನ್ನು ತಡೆಗಟ್ಟಲು ಋತುಮಾನದ ಕಟ್ಟುಪಾಡುಗಳನ್ನು ಸೂಚಿಸುತ್ತದೆ. ಋತುಚಾರ್ಯ ಎಂಬ ಪದವು ಋತು ಎಂಬ ಅರ್ಥವನ್ನು ನೀಡುವ ಋತು ಮತ್ತು ನಿಯಮ ಅಥವಾ ನಡವಳಿಕೆ ಎಂಬ ಅರ್ಥವನ್ನು ನೀಡುವ ಚರ್ಯಾ ಎಂಬ ಪದಗಳಿಂದ ಬಂದಿದೆ. ಇದು ಪ್ರತಿ ಬದಲಾಗುತ್ತಿರುವ ಪರಿಸರದೊಂದಿಗೆ ದೇಹದೊಳಗೆ ಸಾಮರಸ್ಯವನ್ನು ತರಲು ಪ್ರತಿ ಋತುವಿಗಾಗಿ ವಿನ್ಯಾಸಗೊಳಿಸಲಾದ ಆಹಾರ ಮತ್ತು ಜೀವನಶೈಲಿಯ ಅಭ್ಯಾಸಗಳ ಒಂದು ರೂಪಕಗಳಾಗಿವೆ. ಮಾನವ ದೇಹವು ಸ್ಥೂಲರೂಪದ ಸೂಕ್ಷ್ಮರೂಪವಾಗಿದೆ ಮತ್ತು ಆದ್ದರಿಂದ ಇದು ಋತುಮಾನದ ಬದಲಾವಣೆಗಳಿಂದ ಆಳವಾಗಿ ಪ್ರಭಾವಿತವಾಗಿದೆ ಎಂಬ ಅಂಶವನ್ನು ಋತುಚಾರ್ಯವು ಒತ್ತಿಹೇಳುತ್ತಾರೆ. ಋತುಮಾನದ ಬದಲಾವಣೆಗಳು ವಾತ, ಪಿತ್ತ ಮತ್ತು ಕಫ ಎಂಬ ಮೂರು ದೋಷಗಳ ಸಮತೋಲನದ ಮೇಲೆ ಹೇಗೆ ಪ್ರಭಾವ ಬೀರುತ್ತವೆ ಎಂಬುದನ್ನು ಚರಕ ಸಂಹಿತೆಯು ಮತ್ತು ಸುಶ್ರುತ ಸಂಹಿತೆಯು ವಿವರಿಸುತ್ತವೆ. ಆದ್ದರಿಂದ ಋತುಚಾರ್ಯವು ಪ್ರತಿ ಋತುವಿಗೆ ನಿರ್ದಿಷ್ಟ ಜೀವನಶೈಲಿ ಮತ್ತು ಆಹಾರ ಹೊಂದಾಣಿಕೆಗಳನ್ನು ಸೂಚಿಸುವ ಮೂಲಕ ಇದನ್ನು ತಡೆಗಟ್ಟುವ ವಿಧಾನವಾಗಿದೆ. ಆಯುರ್ವೇದವು ವರ್ಷವನ್ನು ಆರು ಋತುಗಳಾಗಿ ಅಥವಾ ಋತುಗಳಾಗಿ ವರ್ಗೀಕರಿಸುತ್ತದೆ, ಪ್ರತಿಯೊಂದೂ ಸುಮಾರು ಎರಡು ತಿಂಗಳುಗಳವರೆಗೆ ಇರುತ್ತದೆ. ಈ ಋತುಗಳು ಹೀಗಿವೆ: ವಸಂತ , ಗ್ರಿಷ್ಮಾ , ವರ್ಷಾ ,ಶರದ್ , ಹೇಮಂತ್ , ಶಿಶಿರಾ

ದೋಷಗಳು ಮತ್ತು ಋತುಗಳ ನಡುವಿನ ಸಂಬಂಧ: ವಾತದೋಷ: ಗಾಳಿ ಮತ್ತು ಆಕಾಶ ತತ್ತ್ವದಿಂದ ಕೂಡಿದ ವಾತವು ದೇಹದಲ್ಲಿ ಸಂವಹನ ಮತ್ತು ಚಲನೆಯನ್ನು ನಿರ್ದೇಶಿಸುತ್ತದೆ. ಶರತ್ಕಾಲ ಮತ್ತು ಚಳಿಗಾಲಗಳು ವಾತದೋಷವನ್ನು ಉಲ್ಬಣಗೊಳಿಸಬಹುದು. ಈ ಋತುವಿನಲ್ಲಿ ತೇವಾಂಶ ಹೆಚ್ಚಾಗುವುದರಿಂದ ಕೀಲು ನೋವು ಮತ್ತು ಜೀರ್ಣಕಾರಿ ಸಮಸ್ಯೆಗಳು ಸಾಮಾನ್ಯವಾಗಿ ಕಂಡುಬರುತ್ತವೆ.

ಪಿತ್ತ ದೋಷ: ಅಗ್ನಿ ಮತ್ತು ಜಲದಿಂದ ನಿರ್ಮಾಣಗೊಂಡ ಪಿತ್ತವು, ಜೀರ್ಣಕ್ರಿಯೆ ಮತ್ತು ಚಯಾಪಚಯವನ್ನು ನಿಯಂತ್ರಿಸುತ್ತದೆ. ಬಿಸಿ ಬೇಸಿಗೆಯು ಪಿತ್ತ ದೋಷದಲ್ಲಿ ಅಸಮತೋಲನವನ್ನು ತರಬಹುದು. ಅತಿಯಾದ ಆರೋಗ್ಯವು ದದ್ದುಗಳು, ಕಿರಿಕಿರಿ ಮತ್ತು ಆಮ್ಲೀಯತೆಯನ್ನು ಉಂಟುಮಾಡಬಹುದು.

ಕಫ ದೋಷ: ಭೂಮಿ ಮತ್ತು ಜಲವು ಕಫಾ ದೋಷವನ್ನು ರೂಪಿಸುತ್ತವೆ. ಇದು ದ್ರವದ ಸಮತೋಲನ ಮತ್ತು ರಚನೆಯನ್ನು ನಿಯಂತ್ರಿಸುತ್ತದೆ. ಕಫಾ ದೋಷವು ಉಲ್ಬಣಗೊಳ್ಳಬಹುದಾದ ಸಮಯವೆಂದರೆ ವಸಂತಕಾಲ. ಕಫದ ಕರಗುವಿಕೆಯು ಶೀತ ಮತ್ತು ಅಲರ್ಜಿಯನ್ನು ಉಂಟುಮಾಡುತ್ತದೆ. ಪ್ರತಿ ಋತುವಿನ ಋತುಚಾರ್ಯರು ನಿರ್ದಿಷ್ಟ ಆಹಾರ ಮತ್ತು ಜೀವನಶೈಲಿಯ ಹೊಂದಾಣಿಕೆಗಳನ್ನು ಶಿಫಾರಸು ಮಾಡುವ ಮೂಲಕ ಈ ಸಮಸ್ಯೆಗಳನ್ನು ಪರಿಹರಿಸುತ್ತಾರೆ. ಈ ಅಭ್ಯಾಸಗಳನ್ನು ಶರೀರವನ್ನು ಶುದ್ಧೀಕರಿಸಲು, ರೋಗನಿರೋಧಕ ಶಕ್ತಿಯನ್ನು ಹೆಚ್ಚಿಸಲು ಮತ್ತು ವರ್ಷವಿಡೀ ಮನಸ್ಸನ್ನು ಸಮತೋಲನದಲ್ಲಿಡಲು ವಿನ್ಯಾಸಗೊಳಿಸಲಾಗಿದೆ.

ಕಫದೋಷ: ಬಾರ್ಲಿ, ರಾಗಿ ಮತ್ತು ಹಸಿರು ತರಕಾರಿಗಳಂತಹ ಹಗುರವಾದ, ಒಣ ಮತ್ತು ಬೆಚ್ಚಗಿನ ಆಹಾರಗಳು ಕಫದೋಷವನ್ನು ಕಡಿಮೆ ಮಾಡುತ್ತವೆ. ಶುಂಠಿ, ಕರಿಮೆಣಸು ಮತ್ತು ದಾಲ್ಚಿನ್ನಿಗಳಂತಹ ಮಸಾಲೆಗಳನ್ನು ಬಿಸಿಮಾಡುವುದು ಜೀರ್ಣಕ್ರಿಯೆಗೆ ಸಹಾಯ ಮಾಡುತ್ತದೆ ಮತ್ತು ಲೋಳೆಯನ್ನು ಕಡಿಮೆ ಮಾಡುತ್ತದೆ. ಯಾವುದನ್ನು ತಪ್ಪಿಸಬೇಕು? ಭಾರವಾದ, ಎಣ್ಣೆಯುಕ್ತ ಮತ್ತು ತಂಪಾದ ಆಹಾರಗಳು ದಟ್ಟಣೆಗೆ ಕಾರಣವಾಗಬಹುದು. ನಿಯಮಿತ ದೈಹಿಕ ಚಟುವಟಿಕೆಯು ರಕ್ತ ಪರಿಚಲನೆಯನ್ನು ಉತ್ತೇಜಿಸುತ್ತದೆ ಮತ್ತು ಕಫವನ್ನು ಕಡಿಮೆ ಮಾಡುತ್ತದೆ. ಪ್ರಾಣಾಯಾಮ, ಕಪಾಲಭಾತಿ ಮತ್ತು ಭಸ್ತ್ರಿಕಾಗಳು ಉಸಿರಾಟದ ಮಾರ್ಗಗಳನ್ನು ತೆರವುಗೊಳಿಸಲು ಸಹಾಯ ಮಾಡುತ್ತವೆ. ಹಗಲಿನ ವೇಳೆಯ ನಿದ್ರೆಯನ್ನು ತಪ್ಪಿಸಿ, ಏಕೆಂದರೆ ಅದು ಕಫವನ್ನು ಹೆಚ್ಚಿಸಬಹುದು. ಪಂಚಕರ್ಮ ಚಿಕಿತ್ಸೆಗಳ ಮೂಲಕ ನಿರ್ವಿಶೀಕರಣವು ಹೆಚ್ಚುವರಿ ಕಫವನ್ನು ಹೊರಹಾಕಲು ವಮನ (ಚಿಕಿತ್ಸಕ ವಾಂತಿ) ನಂತಹ ಶುದ್ಧೀಕರಣ ಚಿಕಿತ್ಸೆಗಳು. ಗಿಡಮೂಲಿಕೆ ಚಹಾಗಳು: ನಿರ್ವಿಶೀಕರಣವನ್ನು ಬೆಂಬಲಿಸಲು ಅರಿಶಿನ, ಶುಂಠಿ ಮತ್ತು ತುಳಸಿಯಂತಹ ಗಿಡಮೂಲಿಕೆಗಳಿಂದ ತಯಾರಿಸಿದ ಚಹಾವನ್ನು ಸೇರಿಸಿ. ಮೂಗಿನ ಶುದ್ಧೀಕರಣಕ್ಕಾಗಿ ನೇತಿಯ ಸಲಕರಣೆಯು ಮೂಗಿನ ಮಾರ್ಗವನ್ನು ತೆರವುಗೊಳಿಸಲು ಸಹಾಯ ಮಾಡುತ್ತದೆ.

ಸ್ಟ್ರೆಚ್ ಮಾರ್ಕ್ ಸಮಸ್ಯೆಯೇ

ಬ್ಯೂಟಿ ಟಿಪ್ಸ್

ದೇಹದ ಮೇಲೆ ಯಾವುದೆ ಕಲೆ ಇರಬಾರದೆಂದು ಪ್ರತಿಯೊಬ್ಬ ಮಹಿಳೆ ಬಯಸ್ತಾಳೆ. ಆದ್ರೆ, ಹೆರಿಗೆ ನಂತ್ರ ಕಾಡುವ ಈ ಸ್ಟ್ರೆಚ್ ಮಾರ್ಕ್ ಸುಲಭವಾಗಿ ಹೋಗುವುದಿಲ್ಲ. ಮಾರುಕಟ್ಟೆಗೆ ಅನೇಕ ಸ್ಟ್ರೆಚ್ ಮಾರ್ಕ್ ಕ್ರೀಮ್ ಗಳು ಬಂದಿವೆ. ಅನೇಕ ಬಾರಿ ಇದು ಪ್ರಯೋಜನಕ್ಕೆ ಬರುವುದಿಲ್ಲ. ಸ್ಟ್ರೆಚ್ ಮಾರ್ಕ್ ಅನೇಕ ಮಹಿಳೆಯರ ಕಿರಿಕಿರಿಗೆ ಕಾರಣವಾಗುತ್ತದೆ. ಸುಂದರ ಡ್ರೆಸ್ ಧರಿಸಲು ಇದು ಅಡ್ಡಿ ಎನ್ನುವವರಿದ್ದಾರೆ. ನೀವು ಸ್ಟ್ರೆಚ್ ಮಾರ್ಕ್ ಕಿರಿಕಿರಿ ಅನುಭವಿಸುತ್ತಿದ್ದರೆ ಸುಂದರ ತ್ವಚೆ ಪಡೆಯಲು ಕೆಲವೊಂದು ಸುಲಭ ಟಿಪ್ಸ್ ಬಳಸಿ. ಸ್ಟ್ರೆಚ್ ಮಾರ್ಕ್ ಇಲ್ಲದ ತ್ವಚೆ ಪಡೆಯಿರಿ. ನೀರು, ಆರೋಗ್ಯದ ಜೊತೆಗೆ ಸೌಂದರ್ಯವನ್ನು ಕಾಪಾಡುತ್ತದೆ. ಪ್ರತಿದಿನ 10 ಗ್ಲಾಸ್ ನೀರನ್ನು ಅವಶ್ಯವಾಗಿ ಕುಡಿಯಿರಿ. ಹೀಗೆ ಮಾಡುವುದರಿಂದ ನಿಮ್ಮ ಸ್ಟ್ರೆಚ್ ಮಾರ್ಕ್ ನಲ್ಲಿ ಸಾಕಷ್ಟು ಬದಲಾಣೆಯಾಗುವುದನ್ನು ನೀವೇ ಗಮನಿಸಬಹುದು. ಸ್ಟ್ರೆಚ್ ಮಾರ್ಕ್ ಸಮಸ್ಯೆಯಿರುವ ಮಹಿಳೆಯರು ಅಲೋವೇರಾ ಬಳಸಿ. ಅಲೋವೇರಾ ಜೆಲ್ ಸ್ಟ್ರೆಚ್ ಮಾರ್ಕ್ ಹೋಗಲಾಡಿಸುವ ಕೆಲಸ ಮಾಡುತ್ತದೆ. ಸ್ಟ್ರೆಚ್ ಮಾರ್ಕ್ ಮೇಲೆ ಜೆಲ್ ಹಚ್ಚಿ ಸ್ವಲ್ಪ ಮಸಾಜ್ ಮಾಡುತ್ತ ಬನ್ನಿ. ಕೆಲವೇ ದಿನಗಳಲ್ಲಿ ಪರಿಣಾಮ ಗೊತ್ತಾಗುತ್ತದೆ. ಆರೋಗ್ಯಕರ ಹಾಗೂ ಸ್ವಚ್ಛ ಚರ್ಮಕ್ಕೆ ವಿಟಮಿನ್ ಸಿ ಹಾಗೂ ವಿಟಮಿನ್ ಇ ಅವಶ್ಯಕ. ಆಹಾರದ ಜೊತೆ ಸ್ಟ್ರಾಬೆರಿ, ಹಣ್ಣುಗಳು, ಪಾಲಕ್, ಕ್ಯಾರೆಟ್, ಹಸಿರು ಬಟಾಣಿ, ಬದಾಮಿ ಮುಂತಾದವುಗಳನ್ನು ಸೇವಿಸುತ್ತ ಬನ್ನಿ. ನಿಂಬೆ ರಸ ಸ್ಟ್ರೆಚ್ ಮಾರ್ಕ್ ಹೋಗಲಾಡಿಸುವ ಕೆಲಸ ಮಾಡುತ್ತದೆ. ಪ್ರತಿದಿನ ನಿಂಬೆ ರಸವನ್ನು ಸ್ಟ್ರೆಚ್ ಮಾರ್ಕ್ ಇರುವ ಜಾಗಕ್ಕೆ ಹಚ್ಚಿ 10 ನಿಮಿಷ ಬಿಟ್ಟು ಸ್ವಚ್ಛಗೊಳಿಸಿಕೊಳ್ಳಿ.

ಕಲ್ಯಾಣ್ ಜ್ಯುವೆಲರ್ಸ್‌ನ ಎರಡು ಹೊಸ ಮಳಿಗೆ ಉದ್ಘಾಟಿಸಿದ ಬಾಲಿವುಡ್ ಸ್ಟಾರ್ ಸೈಫ್ ಅಲಿ ಖಾನ್

ಭಾರತದ ಅತಿದೊಡ್ಡ ಮತ್ತು ಅತ್ಯಂತ ವಿಶ್ವಾಸಾರ್ಹ ಆಭರಣ ಸಂಸ್ಥೆಗಳಲ್ಲಿ ಒಂದಾಗಿರುವ ಕಲ್ಯಾಣ್ ಜ್ಯುವೆಲರ್ಸ್ ಇಂದು ಬೆಂಗಳೂರಿನ ರಾಜಾಜಿ ನಗರ ಮತ್ತು ಬನಶಂಕರಿಯಲ್ಲಿ ಎರಡು ಹೊಸ ಶೋರೂಮ್ಗಳನ್ನು ಆರಂಭಿಸಿದೆ. ಬಾಲಿವುಡ್ ನ ಸ್ಟಾರ್ ನಟ ಸೈಫ್ ಅಲಿ ಖಾನ್ ಅವರು ಈ ಎರಡು ಮಳಿಗೆಗಳನ್ನು ಉದ್ಘಾಟಿಸಿದರು. ವಿಶ್ವ ದರ್ಜೆಯ ಒಳಾಂಗಣ ವಾತಾವರಣ ಮತ್ತು ಅತ್ಯಾಧುನಿಕ ಸೌಲಭ್ಯಗಳನ್ನು ಹೊಂದಿರುವ ಈ ಮಳಿಗೆಗಳು ಗ್ರಾಹಕರಿಗೆ ಅತ್ಯುತ್ತಮ ಶಾಪಿಂಗ್ ಅನುಭವ ಒದಗಿಸುವಂತೆ ರೂಪುಗೊಂಡಿವೆ.

ಬನಶಂಕರಿಯ ಶೋರೂಮ್ ಔಟರ್ ರಿಂಗ್ ರಸ್ತೆಯಲ್ಲಿರುವ ಕಾಮಾಕ್ಯ ಥಿಯೇಟರ್ ಸಮೀಪದಲ್ಲಿದ್ದು, ಗ್ರಾಹಕರನ್ನು ಸುಲಭವಾಗಿ ಸೆಳೆಯುವಂತಿವೆ. ರಾಜಾಜಿನಗರದಲ್ಲಿ ಆರಂಭವಾಗಿರುವ ಮಳಿಗೆಯು ಜಿಡಿ ನಾಯ್ಡು ಮಾಲ್ನ ಎದುರಿನ 1ನೇ ಬ್ಲಾಕ್ ಸಿಗ್ನಲ್ನಲ್ಲಿದೆ. ಉದ್ಘಾಟನಾ ಸಮಾರಂಭದಲ್ಲಿ ಅಪಾರ ಸಂಖ್ಯೆಯ ಜನಸ್ತೋಮ ಭಾಗಿಯಾಗಿತ್ತು. ಬಾಲಿವುಡ್ ಸೂಪರ್‌ಸ್ಟಾರ್ ಸೈಫ್ ರನ್ನು ನೋಡಲು ಸಿಕ್ಕಾಪಟ್ಟೆ ಅಭಿಮಾನಿಗಳು ದೊಡ್ಡ ಸಂಖ್ಯೆಯಲ್ಲಿ ಆಗಮಿಸಿದ್ದರು. ಈ ಪ್ರದೇಶದ ಜನರಿಂದ ದೊರೆತ ಆತ್ಮೀಯ ಸ್ವಾಗತದಿಂದ ಉದ್ಘಾಟನಾ ಕಾರ್ಯಕ್ರಮ ಮತ್ತಷ್ಟು ಕಳೆಗಟ್ಟಿತ್ತು. ಹೊಸದಾಗಿ ಮರುವಿನ್ಯಾಸಗೊಳಿಸಲಾದ ಮತ್ತು ಸ್ಥಳಾಂತರಗೊಳಿಸಿದ ಶೋರೂಮ್ ಗಳ ಉದ್ಘಾಟನೆಯು ಸುತ್ತಲಿನ ಗ್ರಾಹಕರ ಹುಮ್ಮಸ್ಸು ಹೆಚ್ಚಿಸುವಲ್ಲಿ ಮತ್ತು ನಿರೀಕ್ಷೆ ಹುಟ್ಟುಹಾಕುವಲ್ಲಿ ಯಶಸ್ವಿಯಾಗಿದೆ.

ನೆರೆದಿದ್ದ ಅಪಾರ ಸಂಖ್ಯೆಯ ಜನರನ್ನು ಉದ್ದೇಶಿಸಿ ಮಾತನಾಡಿದ ಬಾಲಿವುಡ್ ಸ್ಟಾರ್ ಸೈಫ್ ಅಲಿ ಖಾನ್ ಅವರು, ''ನಾನು ಬಹಳ ಸಂತೋಷದದಿಂದ ಕಲ್ಯಾಣ್ ಜ್ಯುವೆಲರ್ಸ್ ಶೋ ರೂಮ್ ಉದ್ಘಾಟನೆ ಮಾಡಲು ಆಗಮಿಸಿದ್ದೇನೆ. ಕಲ್ಯಾಣ್ ಜ್ಯುವೆಲರ್ಸ್ ಅನ್ನು ಪ್ರತಿನಿಧಿಸುವುದು ನನಗೆ ಬಹಳ ದೊಡ್ಡ ಗೌರವವಾಗಿದೆ. ಯಾಕೆಂದರೆ ಕಲ್ಯಾಣ್ ಜ್ಯುವೆಲ್ಲರ್ಸ್ ನಂಬಿಕೆ, ಪಾರದರ್ಶಕತೆ ಮತ್ತು ಗ್ರಾಹಕ ಕೇಂದ್ರಿತ ಸೇವಾ ತತ್ವಗಳ ಮೇಲೆ ದೃಢವಾಗಿ ನಿಂತಿರುವ ಅತ್ಯುತ್ತಮ ಬ್ರ್ಯಾಂಡ್ ಆಗಿದೆ. ಕಲ್ಯಾಣ್ ಜ್ಯುವೆಲ್ಲರ್ಸ್ ನ ಉಲ್ಲಾಸಕರ ಸೇವೆ ಲಭ್ಯವಾಗುವ ಶಾಪಿಂಗ್ ಅನುಭವವನ್ನು ಗ್ರಾಹಕರು ಆನಂದಿಸುತ್ತಾರೆ ಎಂದು ನಾನು ನಂಬಿದ್ದೇನೆ. ಜೊತೆಗೆ ಕಂಪನಿಯು ನೀಡುತ್ತಿರುವ ವೈವಿಧ್ಯಮಯ ಆಭರಣ ಸಂಗ್ರಹಗಳನ್ನು ಕೂಡ ಗ್ರಾಹಕರು ಮೆಚ್ಚಿಕೊಳ್ಳುತ್ತಾರೆ ಎಂಬ ವಿಶ್ವಾಸ ನನಗಿದೆ'' ಎಂದು ಹೇಳಿದರು.

ಉದ್ಘಾಟನಾ ಕಾರ್ಯಕ್ರಮದಲ್ಲಿ ಹಾಜರಿದ್ದ ಕಲ್ಯಾಣ್ ಜ್ಯುವೆಲರ್ಸ್ ನ ಕಾರ್ಯನಿರ್ವಾಹಕ ನಿರ್ದೇಶಕರಾದ ಶ್ರೀ ರಮೇಶ್ ಕಲ್ಯಾಣರಾಮನ್ ಅವರು , ''ಬೆಂಗಳೂರಿನಲ್ಲಿ ಎರಡು ಹೊಸ ಶೋರೂಮ್ ಗಳನ್ನು ಉದ್ಘಾಟಿಸುವ ಮೂಲಕ ನಾವು ಅತ್ಯುತ್ತಮ ಆಭರಣ ಶಾಪಿಂಗ್ ವ್ಯವಸ್ಥೆಯನ್ನು ರಚಿಸುವ ಮತ್ತು ನಮ್ಮ ಗ್ರಾಹಕರ ವಿಭಿನ್ನ ಅಗತ್ಯಗಳನ್ನು ಸೂಕ್ತವಾಗಿ ಪೂರೈಸುವ ಉದ್ದೇಶವನ್ನು ಹೊಂದಿದ್ದೇವೆ. ಈ ಮಳಿಗೆಗಳ ಮೂಲಕ ಗ್ರಾಹಕರಿಗೆ ಅನುಕೂಲಕರ ಶಾಪಿಂಗ್ ಅನುಭವ ಒದಗಿಸಲಿದ್ದೇವೆ. ಕಂಪನಿಯು ನಂಬಿಕೆ ಮತ್ತು ಪಾರದರ್ಶಕತೆಗೆ ನಿಷ್ಠರಾಗಿದ್ದು, ಗ್ರಾಹಕರಿಗೆ ವಿಶ್ವ ದರ್ಜೆಯ ಆಭರಣ ಶಾಪಿಂಗ್ ವಾತಾವರಣವನ್ನು ಒದಗಿಸುತ್ತಿದೆ. ಆ ಮೂಲಕ ನಮ್ಮನ್ನು ನಾವು ಹೊಸತನಕ್ಕೆ ಒಡ್ಡಿಕೊಳ್ಳುವುದನ್ನು ಮುಂದುವರಿಸಲು ನಾವು ಬಯಸುತ್ತೇವೆ. ಕಲ್ಯಾಣ್ ಜ್ಯುವೆಲರ್ಸ್ ನಲ್ಲಿ ನಾವು ಗುಣಮಟ್ಟ ಮತ್ತು ಸೇವೆಯ ಮೇಲೆ ಹೆಚ್ಚಿನ ಗಮನ ನೀಡುತ್ತೇವೆ. ಸೊಗಸಾದ ಮತ್ತು ವಿಶಿಷ್ಟವಾದ ವಿನ್ಯಾಸದ ಆಭರಣಗಳನ್ನು ನೀಡುವುದನ್ನು ಮುಂದುವರಿಸುತ್ತೇವೆ'' ಎಂದು ಹೇಳಿದರು. ಎರಡು ಹೊಸ ಮಳಿಗೆಗಳ ಉದ್ಘಾಟನೆ ಸಂದರ್ಭದಲ್ಲಿ ಕಲ್ಯಾಣ್ ಜ್ಯುವೆಲರ್ಸ್ ತಮ್ಮ ಗ್ರಾಹಕರು ಆಭರಣ ಖರೀದಿ ಸಮಯದಲ್ಲಿ ಹೆಚ್ಚು ಪ್ರಯೋಜನಗಳನ್ನು ಗಳಿಸುವಂತೆ ಮಾಡಲು ಹಲವು ಅತ್ಯಾಕರ್ಷಕ ಆಫರ್ ಗಳನ್ನು ಘೋಷಿಸಿದೆ. ವಿಶೇಷವಾಗಿ ಕಲ್ಯಾಣ್ ವಿಶೇಷ ಗೋಲ್ಡ್ ಬೋರ್ಡ್ ದರ ಎಂಬ ಸೌಲಭ್ಯ ಒದಗಿಸುತ್ತಿದ್ದು, ಈ ದರ ಮಾರುಕಟ್ಟೆಯಲ್ಲಿ ಅತ್ಯಂತ ಕಡಿಮೆಯಾಗಿದೆ ಮತ್ತು ಎಲ್ಲಾ ಕಂಪನಿ ಶೋರೂಮ್ಗಳಲ್ಲಿ ಸ್ಟಾಂಡರ್ಡ್ ಆಗಿ ಬಳಸಲ್ಪಡುತ್ತದೆ. ಈ ವ್ಯವಸ್ಥೆಗಳ ಮೂಲಕ ಸುಲಭವಾದ, ನಿರಾಳವಾದ ಮತ್ತು ಸೇವಾಧಾರಿತ ಶಾಪಿಂಗ್ ಅನುಭವವನ್ನು ಒದಗಿಸುತ್ತದೆ.

ಇಶಾನಿ ಹಿಪಾಪ್ ಸಾಂಗ್ : ಬ್ಯಾಡ್ ಕಾಮೆಂಟ್ ಮಾಡೋರ ಜನ್ಮ ಜಾಲಾಡಿದ ಬಿಗ್ ಬಾಸ್ ಸ್ಪರ್ಧಿ

ಬಿಗ್ ಬಾಸ್ ಖ್ಯಾತಿಯ ಇಶಾನಿ ಅಭಿನಯದ ಅಸಲಿ ಬಣ್ಣ ಆಲ್ಬಂ ಸಾಂಗ್ ಬಿಡುಗಡೆ ಕಾರ್ಯಕ್ರಮ ಇತ್ತೀಚೆಗೆ ನಡೆಯಿತು. ಕನ್ನಡದಲ್ಲಿ ಮಹಿಳೆಯರ ಹಿಪಾಪ್ ಸಾಂಗ್ ಎಂದರೆ ನೆನಪಿಗೆ ಬರೋದು ಇಶಾನಿ. ಸೋಷಿಯಲ್ ಮೀಡಿಯಾದಲ್ಲಿ ಸದಾ ಆಕ್ಟಿವ್ ಆಗಿರುವ ಇವರ ಪೋಸ್ಟ್‌ಗಳಿಗೆ ಕೆಲವರು ಕೆಟ್ಟದಾಗಿ ಕಮೆಂಟ್ ಮಾಡುತ್ತಾರೆ. ಯುವತಿಯರು ಮಾಡ್ರನ್ ಡ್ರೆಸ್ ಹಾಕೋದು, ಬೋಲ್ಡ್ ಆಗಿರುವುದು ತಪ್ಪೇ, ನನ್ನ ಇಷ್ಟದಂತೆ ನಾನಿರೋದನ್ನು ಯಾಕೆ ಸಹಿಸಲ್ಲ ಎನ್ನುವುದು ಇವರ ಪ್ರಶ್ನೆ. ಅಂಥವರಿಗೆ ಅಸಲಿ ಬಣ್ಣ ಎಂಬ ಈ ಹಿಪಾಪ್ ಸಾಂಗ್ ಮೂಲಕ ಇಶಾನಿ ತಿರುಗೇಟು ಕೊಟ್ಟಿದ್ದಾರೆ.

ಇಶಾನಿ ಅವರ ಹುಟ್ಟುಹಬ್ಬದಂದು ಅವರ ಯೂಟ್ಯೂಬ್ ಚಾನೆಲ್ ನಲ್ಲಿ 'ಅಸಲಿ ಬಣ್ಣ' ಹಿಪ್ ಹಾಪ್ ಹಾಡು ರಿಲೀಸಾಗಿದೆ. ಈ ಗೀತೆಯನ್ನು ಇಶಾನಿ ಹಾಡುವ ಜೊತೆಗೆ ಅದರಲ್ಲಿ ಅವರೇ ಅಭಿನಯಿಸಿದ್ದಾರೆ. ಅವರ ಒಂದಷ್ಟು ಸ್ನೇಹಿತರೇ ಸೇರಿ ಈ ಹಾಡನ್ನು ಮಾಡಿದ್ದಾರೆ. ವೆಂಕಟ್ ಅವರು ಈ ಹಾಡನ್ನು ನಿರ್ಮಿಸಿದ್ದು, ಗಿರಿಗೌಡ ಅವರ ನಿರ್ದೇಶನ, ಮಾರ್ಟಿನ್ ಅವರ ಸಾಹಿತ್ಯ, ಕೀರ್ತನ್ ಪೂಜಾರಿ ಅವರ ಕ್ಯಾಮೆರಾ ವರ್ಕ್, ಡಿಜೆ ಲೆಥಲ್ ಅವರ ಸಂಗೀತ ಸಂಯೋಜನೆ ಈ ಹಾಡಿಗಿದೆ. ಈ ಬಗ್ಗೆ ಮಾತನಾಡಿದ ಇಶಾನಿ 'ಇದರ ಮೂಲಕ ಮಹಿಳೆಯರಿಗೆ ಬ್ಯಾಡ್ ಕಾಮೆಂಟ್ ಮಾಡುವವರಿಗೆ ಟಾಂಗ್ ಕೊಟ್ಟಿದ್ದೇನೆ. ಅಂಥವರಿಗೆ ನಮ್ಮ ಫೀಲಿಂಗ್ಸ್ ಅರ್ಥ ಆಗಬೇಕು ಎಂದರು.

ಶಿಕ್ಷಣ ಉದ್ದೇಶಕ್ಕಾಗಿ ಇಂಟರ್‌ಆ್ಯಕ್ಟಿವ್ ಡಿಸ್‌ಪ್ಲೇಗಳನ್ನು ಬಿಡುಗಡೆ ಮಾಡಿದ ಸ್ಮಾರ್ಟ್ ಟೆಕ್ನಾಲಜೀಸ್

ಇಂಟರ್‌ಆ್ಯಕ್ಟಿವ್ ತಂತ್ರಜ್ಞಾನದಲ್ಲಿ ಜಾಗತಿಕವಾಗಿ ಮುಂಚೂಣಿಯಲ್ಲಿರುವ ಸ್ಮಾರ್ಟ್ ಟೆಕ್ನಾಲಜೀಸ್ ಕಂಪನಿಯು ಬೆಂಗಳೂರು ಮಾರುಕಟ್ಟೆಯಲ್ಲಿ ಸ್ಮಾರ್ಟ್ ಬೋರ್ಡ್ ಎಂಎಕ್ಸ್ ಸೀರೀಸ್‌ಲ ಮತ್ತು ಸ್ಮಾರ್ಟ್ ಬೋರ್ಡ್ ಜಿಎಕ್ಸ್ ಸೀರೀಸ್‌ಲನ ಇಂಟರ್‌ಆ್ಯಕ್ಟಿವ್ ಡಿಸ್ಪ್ಲೇಗಳನ್ನು ಬಿಡುಗಡೆ ಮಾಡಿದೆ. ಪ್ರಾದೇಶಿಕ ವಿತರಣಾ ಪಾಲುದಾರರ ಜಾಲ, ಭಾರತದಲ್ಲಿಯೇ ಉತ್ಪಾದನಾ ಸೌಲಭ್ಯ ಮತ್ತು ಪ್ರಾದೇಶಿಕ ಶಿಕ್ಷಣ ಪದ್ಧತಿಗೆ ತಕ್ಕಂತೆ ಶೈಕ್ಷಣಿಕ ವಸ್ತು ವಿಷಯ ಹೊಂದಿದ್ದು, ಇಂಟರ್‌ಆ್ಯಕ್ಟಿವ್ ತಂತ್ರಜ್ಞಾನ ಮಾರುಕಟ್ಟೆಯಲ್ಲಿ 35 ವರ್ಷಗಳ ಜಾಗತಿಕ ಅನುಭವ ಇರುವ ಸ್ಮಾರ್ಟ್ ಸಂಸ್ಥೆಯು ಭಾರತದ ಶಿಕ್ಷಣ ವ್ಯವಸ್ಥೆಯನ್ನು ಬದಲಿಸುವ ಪ್ರಾದೇಶಿಕ ನಿರ್ಮಿತ ತಂತ್ರಜ್ಞಾನ ಒದಗಿಸುವ ಮೂಲಕ ಭಾರತದ ಶಾಲೆಗಳಿಗೆ ನೆರವಾಗುತ್ತಿದೆ.

ಸ್ಮಾರ್ಟ್ ನ ಇಂಟರ್‌ಆ್ಯಕ್ಟಿವ್ ಡಿಸ್ಪ್ಲೇಗಳು ಮತ್ತು ಸಾಫ್ಟ್‌ವೇರ್ ಶಿಕ್ಷಕರ ಸಮಯವನ್ನು ಉಳಿಸುವ ಮತ್ತು ವಿದ್ಯಾರ್ಥಿಗಳು ಕಲಿಕೆಯಲ್ಲಿ ತೊಡಗಿಸಿಕೊಳ್ಳುವಂತೆ ಮಾಡುವ ಸುಲಭವಾಗಿ ಬಳಸಬಹುದಾದ ವಿಶಿಷ್ಟ ಫೀಚರ್ ಗಳನ್ನು ಹೊಂದಿದ್ದು, ಕಲಿಕಾ ಕ್ರಮವನ್ನು ಮತ್ತಷ್ಟು ಆಸಕ್ತಿದಾಯಕಗೊಳಿಸುತ್ತದೆ. ಎಂಎಕ್ಸ್ ಸರಣಿಯ ಜೊತೆಗೆ ಸ್ಮಾರ್ಟ್ ಐಕ್ಯೂ ಲ ಸೇರಿದಂತೆ ವಿಶಿಷ್ಟ ಫೀಚರ್ ಗಳು ಮತ್ತು ಆಯ್ಕೆಗಳನ್ನು ಸ್ಮಾರ್ಟ್ ಸಂಸ್ಥೆನಲ್ಲಿಯೇ ವಿನ್ಯಾಸ ಮಾಡಲಾಗಿದೆ. ಶಿಕ್ಷಣಕ್ಕಾಗಿ ರೂಪಿಸಿರುವ ಕಂಪ್ಯೂಟಿಂಗ್ ಉತ್ಪನ್ನವನ್ನು ಮೊದಲ ದಿನದಿಂದಲೇ ಬಳಸಲು ಸುಲಭವಾಗುವಂತೆ ವಿನ್ಯಾಸ ಮಾಡಲಾಗಿದೆ.

ವಿದ್ಯಾರ್ಥಿಗಳ ತೊಡಗಿಸಿಕೊಳ್ಳುವಿಕೆ ಮತ್ತು ಅಪ್ ಗ್ರೇಡ್ ಮಾಡುವ ವಿಚಾರದಲ್ಲಿ ಸ್ಮಾರ್ಟ್ ಡಿಸ್ಪ್ಲೇಗಳು ಮಾರುಕಟ್ಟೆಯಲ್ಲಿಯೇ ವಿಶಿಷ್ಟವಾದ ಅನೇಕ ಆಯ್ಕೆಗಳನ್ನು ಹೊಂದಿವೆ ಮತ್ತು ಅವುಗಳು ಇತರ ಬ್ರ್ಯಾಂಡ್ಗಳಿಗಿಂತ ಕಡಿಮೆ ವಿದ್ಯುತ್ ಅನ್ನು ಬಳಸುತ್ತವೆ. ಸ್ಮಾರ್ಟ್ ಡಿಸ್ಪ್ಲೇಗಳನ್ನು ತರಗತಿಯ ಅಗತ್ಯತೆಗಳಿಗೆ ತಕ್ಕಂತೆ ಅಭಿವೃದ್ಧಿ ಗೊಳಿಸಬಹುದಾಗಿದೆ.ಕಂಪನಿಯು ಭಾರತದಲ್ಲಿ ಉತ್ಪನ್ನಗಳನ್ನು ಪ್ರಾದೇಶಿಕವಾಗಿ ಉತ್ಪಾದನೆ ಮಾಡುತ್ತಿದೆ. ಈ ಮೂಲಕ ಅದರ ಉತ್ಪಾದನಾ ಸಾಮರ್ಥ್ಯಗಳನ್ನು ಹೆಚ್ಚಿಸುವುದು ಮಾತ್ರವಲ್ಲದೆ ಭಾರತೀಯ ಮಾರುಕಟ್ಟೆಗೆ ಉತ್ತಮ ಉತ್ಪನ್ನ ಒದಗಿಸುವ ಬದ್ಧತೆಯನ್ನು ಸಾರಿದೆ. ಸ್ಮಾರ್ಟ್ ಕಂಪನಿಯು ಇಂಟರ್ ಆಕ್ಟಿವ್ ಫ್ಲಾಟ್ ಪ್ಯಾನೆಲ್ಗಳ ಉತ್ಪಾದನೆಯಲ್ಲಿ ತಮ್ಮ ಗುಣಮಟ್ಟದ ಮಾನದಂಡಗಳನ್ನು ಪೂರೈಸಲು ಈಗಾಗಲೇ ಈ ಕ್ಷೇತ್ರದಲ್ಲಿ ಅಪಾರ ಸಾಮರ್ಥ್ಯವನ್ನು ಹೊಂದಿರುವ ಪಾಲುದಾರರನ್ನು ಆಯ್ಕೆ ಮಾಡಿದ್ದು, ಭಾರತದ ಅತಿದೊಡ್ಡ ಎಲೆಕ್ಟ್ರಾನಿಕ್ ಮ್ಯಾನುಫ್ಯಾಕ್ಚರಿಂಗ್ ಸರ್ವೀಸಸ್ (ಇಎಮ್‌ಎಸ್) ಕೆಲಸ ಮಾಡುತ್ತಿದೆ. ಈ ಸ್ಥಳೀಯ ಜಾಲವು ಪೂರೈಕೆ ಸರಪಳಿಗಳನ್ನು ಉತ್ತಮಗೊಳಿಸುವಲ್ಲಿ, ಸ್ಥಳೀಯ ಉತ್ಪಾದನಾ ದಕ್ಷತೆಯನ್ನು ಹೆಚ್ಚಿಸುವಲ್ಲಿ ಮಹತ್ವದ ಕೆಲಸ ಮಾಡುತ್ತಿದೆ. ವಿಶಿಷ್ಟವಾಗಿ ಈ ಪ್ರದೇಶದಲ್ಲಿ ಆರ್ಥಿಕ ಬೆಳವಣಿಗೆ ಸಾಧ್ಯವಾಗುವಂತೆ ಮಾಡುತ್ತಿದೆ. ಈ ಕುರಿತು ಮಾತನಡಿರುವ ಸ್ಮಾರ್ಟ್ ಅಧ್ಯಕ್ಷ ಮತ್ತು ಮುಖ್ಯ ಕಾರ್ಯನಿರ್ವಾಹಕ ಅಧಿಕಾರಿ ನಿಕೋಲಸ್ ಸ್ವೆನ್ಸನ್ ಅವರು , "ಇಂಟರ್ ಆಕ್ಟಿವ್ ಟಚ್ ತಂತ್ರಜ್ಞಾನ ಕ್ಷೇತ್ರದಲ್ಲಿ ಮುಂಚೂಣಿಯಲ್ಲಿ ನಿಂತಿರುವ ನಾವು, ಭಾರತದಲ್ಲಿ ನಮ್ಮ ಉತ್ಪನ್ನ ಬಿಡುಗಡೆ ಮಾಡುವ ಮೂಲಕ ಈ ಕ್ರಿಯಾಶೀಲ ಮಾರುಕಟ್ಟೆಯ ಭಾಗವಾಗುತ್ತಿದ್ದೇವೆ. ಶಿಕ್ಷಕರು, ವಿದ್ಯಾರ್ಥಿಗಳು ಮತ್ತು ಶಿಕ್ಷಣ ಕ್ಷೇತ್ರದ ನಾಯಕರಿಗೆ ಸಹಾಯ ಮಾಡುವುದು ನಮ್ಮ ಉದ್ದೇಶವಾಗಿದೆ ಮತ್ತು ಈ ಉದ್ದೇಶವನ್ನು ಸಾಕಾರಗೊಳಿಸಲು ನಮ್ಮ ಪ್ರಮುಖ ಉತ್ಪನ್ನಗಳನ್ನು ಭಾರತದ ಲಕ್ಷಾಂತರ ವಿದ್ಯಾರ್ಥಿಗಳು ಮತ್ತು ಶಿಕ್ಷಕರಿಗೆ ಒದಗಿಸಲು ನಾವು ಸಂತೋಷ ಪಡುತ್ತೇವೆ. ಸ್ಮಾರ್ಟ್ ಇಲ್ಲಿಗೆ ಬಹಳ ಕಾಲ ಉಳಿಯಲೆಂದು ಬಂದಿದೆ ಮತ್ತು ದೇಶಾದ್ಯಂತ ಶಾಲೆಗಳು ಹಾಗೂ ಶಿಕ್ಷಣ ಸಂಸ್ಥೆಗಳೊಂದಿಗೆ ಕೆಲಸ ಮಾಡಲು ನಾವು ಎದುರು ನೋಡುತ್ತಿದ್ದೇವೆ'' ಎಂದು ಹೇಳಿದರು.

ರಾಶಿ ಭವಿಷ್ಯ

ಜಯಶ್ರೀ.ಬಿ.ಆರ್
ಖ್ಯಾತ ಜ್ಯೋತಿಷಿ
ದೂರವಾಣಿ-9964739507
www.jyotishyavaastu.com

ಮೇಷ: ಕುಟುಂಬದಲ್ಲಿ ಉತ್ತಮ ಬಾಂಧವ್ಯ, ಪರಿಶ್ರಮಕ್ಕೆ ತಕ್ಕ ಪ್ರತಿಫಲ ದೊರೆಯುತ್ತದೆ, ಕೆಲಸದ ನಿಮಿತ್ತ ದೂರ ಪ್ರಯಾಣ.

ವೃಷಭ: ಆರೋಗ್ಯ ಸಮಸ್ಯೆ ಉಲ್ಬಣಿಸಬಹುದು, ವ್ಯವಹಾರದಲ್ಲಿ ಉತ್ತಮ ಲಾಭ, ಕೆಲಸದಲ್ಲಿ ಬಡ್ತಿ ಪಡೆಯುವ ಸಾಧ್ಯತೆ.

ಮಿಥುನ: ಕೆಲಸದ ವಿಚಾರದಲ್ಲಿ ಎಚ್ಚರ, ಆರೋಗ್ಯದ ಕಡೆ ನಿಗಾವಹಿಸಿ, ಸಂಗಾತಿಯಿಂದ ಆರ್ಥಿಕ ಬೆಂಬಲ ಸಿಗುವುದು.

ಕಟಕ: ತಂದೆಯಿಂದ ಸಹಕಾರ, ಪ್ರಯಾಣದಲ್ಲಿ ಅನುಕೂಲ, ಉದ್ಯೋಗ ನಷ್ಟ, ಹೆಣ್ಣು ಮಕ್ಕಳಿಂದ ಲಾಭ

ಸಿಂಹ: ಈ ವಾರ ನಿಮಗೆ ಅನುಕೂಲಕರವಾಗಿದೆ, ಮೇಲಾಧಿಕಾರಿಗಳಿಂದ ಅಧಿಕ ಒತ್ತಡ, ಕೆಲಸ ಬದಲಾಯಿಸಲು ಸೂಕ್ತ ಸಮಯವಲ್ಲ.

ಕನ್ಯಾ: ನಿಮ್ಮ ಆರ್ಥಿಕ ಸ್ಥಿತಿ ಸುಧಾರಿಸಲಿದೆ, ಹೊಸ ಕೆಲಸಕ್ಕೆ ಸೂಕ್ತ ಸಮಯ, ದೂರ ಪ್ರಯಾಣ ಸಾಧ್ಯತೆ.

ತುಲಾ: ಮನೆಯಲ್ಲಿ ಶುಭ ಕಾರ್ಯಗಳು, ಆರೋಗ್ಯ ಉತ್ತಮವಾಗಿರುತ್ತದೆ, ಕೆಲಸದಲ್ಲಿ ಹೆಚ್ಚಿನ ಒತ್ತಡ.

ವೃಶ್ಚಿಕ: ಆರ್ಥಿಕ ಪರಿಸ್ಥಿತಿಯಲ್ಲಿ ಸುಧಾರಣೆ, ಆರೋಗ್ಯದಲ್ಲಿ ಏರುಪೇರು, ಪ್ರಮುಖ ನಿರ್ಧಾರಗಳು ಬೇಡ.

ಧನಸ್ಸು: ಕೆಲಸದಲ್ಲಿ ನಿಮ್ಮ ಶ್ರಮಕ್ಕೆ ತಕ್ಕ ಪ್ರತಿಫಲ, ಉತ್ತಮವಾದ ಆರೋಗ್ಯ, ಸಾಲ ಮರುಪಾವತಿ ಮಾಡುವಿರಿ.

ಮಕರ: ಹೊಸ ಆಸ್ತಿ ಖರೀದಿಸುವ ಯೋಚನೆ, ವ್ಯಾಪಾರಿಗಳಿಗೆ ಈ ವಾರ ಹೆಚ್ಚಿನ ಲಾಭ, ಆರೋಗ್ಯದಲ್ಲಿ ಮಿಶ್ರಫಲ.

ಕುಂಭ: ಹಿಡಿದ ಕೆಲಸದಲ್ಲಿ ಜಯ ಗಳಿಸುತ್ತೀರಿ, ಆರೋಗ್ಯದಲ್ಲಿ ಸುಧಾರಣೆಯಾಗುತ್ತದೆ, ಅತಿಯಾದ ಆತ್ಮವಿಶ್ವಾಸ ಒಳ್ಳೆಯದಲ್ಲ.

ಮೀನ: ಆರ್ಥಿಕವಾಗಿ ಈ ದಿನ ಉತ್ತಮವಲ್ಲ, ಆರೋಗ್ಯದ ಕಡೆ ಹೆಚ್ಚಿನ ನಿಗಾವಹಿಸಿ, ಅತಿಯಾದ ಕೋಪ ಬೇಡ.

ವಿಶ್ವ ಇಂಜಿನಿಯರ್ಸ್ ದಿನ

ಪ್ರತಿ ಸೆಪ್ಟೆಂಬರ್ 15 ರಂದು ವಿಶ್ವ ಇಂಜಿನಿಯರ್ಗಳ ದಿನವನ್ನು ಆಚರಿಸಲಾಗುತ್ತದೆ, ಇದು ಎಂಜಿನಿಯರ್ಗಳು ಮತ್ತು ಸಮಾಜಕ್ಕೆ ಅವರ ಕೊಡುಗೆಗಳನ್ನು ಪ್ರಶಂಸಿಸಲು ಸಹಾಯ ಮಾಡುತ್ತದೆ. ಎಂಜಿನಿಯರ್ಗಳು ಪ್ರಾಯೋಗಿಕತೆ, ನಿಯಂತ್ರಣ, ಸುರಕ್ಷತೆ ಮತ್ತು ವೆಚ್ಚದಂತಹ ಅಂಶಗಳನ್ನು ಗಮನದಲ್ಲಿಟ್ಟುಕೊಂಡು ಕ್ರಿಯಾತ್ಮಕ ಉದ್ದೇಶಗಳು ಮತ್ತು ವಿತರಣೆಗಳನ್ನು ಪೂರೈಸಲು ಸಂಕೀರ್ಣ ವ್ಯವಸ್ಥೆಗಳು, ರಚನೆಗಳು ಮತ್ತು ವಸ್ತುಗಳನ್ನು ಆವಿಷ್ಕರಿಸುವ, ವಿನ್ಯಾಸಗೊಳಿಸುವ ಮತ್ತು ನಿರ್ಮಿಸುವ ವೃತ್ತಿಪರರು. 'ಎಂಜಿನಿಯರ್' ಎಂಬ ಪದವು ಲ್ಯಾಟಿನ್ ಪದಗಳಾದ 'ಇಂಜಿನಿಯರೆ' ಮತ್ತು 'ಇಂಜಿನಿಯಮ್' ನಿಂದ ಬಂದಿದೆ. ಇಂಜಿನಿಯರ್ಗ ಸಾಮಾನ್ಯವಾಗಿ ಯಾವುದೇ ಹಲವಾರು ಇಂಜಿನಿಯರಿಂಗ್ ವಿಭಾಗಗಳಲ್ಲಿ ನಾಲ್ಕು-ವರ್ಷದ ಸ್ನಾತಕೋತ್ತರ ಪದವಿಯ ಮೂಲಭೂತ ಅರ್ಹತೆಗಳು ಬೇಕಾಗುತ್ತವೆ - ಅಥವಾ, ಕೆಲವು ವಿಶಿಷ್ಟ ನ್ಯಾಯವ್ಯಾಪ್ತಿಗಳಲ್ಲಿ, ನಾಲ್ಕರಿಂದ ಆರು ವರ್ಷಗಳ ಪೀರ್-ರಿವ್ಯೂಡ್ ವೃತ್ತಿಪರ ಅಭ್ಯಾಸದ ಜೊತೆಗೆ ಎಂಜಿನಿಯರಿಂಗ್ ವಿಭಾಗದಲ್ಲಿ ಸ್ನಾತಕೋತ್ತರ ಪದವಿ, ಇದು ನಂತರ ಒಂದು ಪ್ರಬಂಧಕ್ಕೆ ಕಾರಣವಾಗುತ್ತದೆ, ಮತ್ತು ನಂತರ, ನಿರ್ಣಾಯಕವಾಗಿ, ಎಂಜಿನಿಯರಿಂಗ್ ಬೋರ್ಡ್ ಪರೀಕ್ಷೆಗಳಲ್ಲಿ ಉತ್ತೀರ್ಣರಾಗುತ್ತದೆ. ಥಾಮಸ್ ಸೇವರಿ ಮತ್ತು ಜೇಮ್ಸ್ ವ್ಯಾಟ್ ಅವರ ಆವಿಷ್ಕಾರಗಳು ಆಧುನಿಕ ಮೆಕ್ಯಾನಿಕಲ್ ಎಂಜಿನಿಯರಿಂಗ್ನ ಅಡಿಪಾಯವನ್ನು ಹಾಕಿದವು. ವಿಶೇಷ ಯಂತ್ರಗಳ ಅಭಿವೃದ್ಧಿ, ಹಾಗೆಯೇ ಕೈಗಾರಿಕಾ ಕ್ರಾಂತಿಯ ಸಮಯದಲ್ಲಿ ಈ ಉಪಕರಣಗಳ ನಿರ್ವಹಣೆಯು ಅದರ ಜನ್ಮಸ್ಥಳವಾದ ಬ್ರಿಟನ್ ಮತ್ತು ಅದರಾಚೆಗೆ ಮೆಕ್ಯಾನಿಕಲ್ ಎಂಜಿನಿಯರಿಂಗ್ನ ತ್ವರಿತ ವಿಸ್ತರಣೆಗೆ ಕಾರಣವಾಯಿತು.

ಎಲೆಕ್ಟ್ರಿಕಲ್ ಇಂಜಿನಿಯರಿಂಗ್ ಕ್ಷೇತ್ರವು 19 ನೇ ಶತಮಾನದಲ್ಲಿ ಅಲೆಸ್ಸಾಂಡ್ರೊ ವೋಲ್ಟಾ ಅವರ ಪ್ರಯೋಗಗಳಿಂದ ಗುರುತಿಸಲ್ಪಟ್ಟಿದೆ ಮತ್ತು ಪ್ರಭಾವಿತವಾಗಿದೆ. ಶಿಸ್ತಿನ ಅಭಿವೃದ್ಧಿಗೆ ಇತರ ಪ್ರಮುಖ ಕೊಡುಗೆಗಳೆಂದರೆ ಮೈಕೆಲ್ ಫ್ಯಾರಡೆ, ಜಾರ್ಜ್ ಓಮ್ ಮತ್ತು ಇತರರ ಪ್ರಯೋಗಗಳು - ಹಾಗೆಯೇ 1872 ರಲ್ಲಿ ಎಲೆಕ್ಟ್ರಿಕ್ ಮೋಟರ್ನ ಅದ್ಭುತ ಆವಿಷ್ಕಾರ. ಈ ಎಂಜಿನಿಯರಿಂಗ್ ಕ್ಷೇತ್ರವು ಅಂತಿಮವಾಗಿ 19 ನೇ ಶತಮಾನದ ಕೊನೆಯಲ್ಲಿ ವೃತ್ತಿಯಾಯಿತು. ಎಲೆಕ್ಟ್ರಿಕಲ್ ಎಂಜಿನಿಯರ್ಗಳು ಜಾಗತಿಕ ಎಲೆಕ್ಟ್ರಿಕ್ ಟೆಲಿಗ್ರಾಫ್ ನೆಟ್ವರ್ಕ್ ಅನ್ನು ನಿರ್ಮಿಸಿದ್ದಾರೆ ಮತ್ತು ಈ ಶಿಸ್ತನ್ನು ಬೆಂಬಲಿಸುವ ಮೊದಲ ಎಲೆಕ್ಟ್ರಿಕಲ್ ಎಂಜಿನಿಯರಿಂಗ್ ಸಂಸ್ಥೆಗಳನ್ನು ಯುನೈಟೆಡ್ ಸ್ಟೇಟ್ಸ್ ಮತ್ತು ಯುನೈಟೆಡ್ ಕಿಂಗ್ಡಮ್ನಲ್ಲಿ ಸ್ಥಾಪಿಸಲಾಯಿತು. ಮೊದಲ ಎಲೆಕ್ಟ್ರಿಕಲ್ ಇಂಜಿನಿಯರ್ ಅನ್ನು ಖಚಿತವಾಗಿ ಹೆಸರಿಸಲು ಕಷ್ಟವಾಗಿದ್ದರೂ, ಫ್ರಾನ್ಸಿಸ್ ರೊನಾಲ್ಡ್ ಅವರು ಕ್ಷೇತ್ರದಲ್ಲಿ ಅಸಾಧಾರಣ ವ್ಯಕ್ತಿಯಾಗಿದ್ದರು, 1816 ರಲ್ಲಿ ಮೊದಲ ಕೆಲಸ ಮಾಡುವ ವಿದ್ಯುತ್ ಟೆಲಿಗ್ರಾಫ್ ವ್ಯವಸ್ಥೆಯನ್ನು ರಚಿಸಿದರು ಮತ್ತು ವಿದ್ಯುಚ್ಛಕ್ತಿಯಿಂದ ಪ್ರಪಂಚದ ರೂಪಾಂತರದ ವೈಯಕ್ತಿಕ ದೃಷ್ಟಿಕೋನವನ್ನು ದಾಖಲಿಸಿದ್ದಾರೆ. ಎಲೆಕ್ಟ್ರಾನಿಕ್ಸ್ ಕ್ಷೇತ್ರವನ್ನು 19 ನೇ ಶತಮಾನದ ಕೊನೆಯಲ್ಲಿ ಜೇಮ್ಸ್ ಮ್ಯಾಕ್ಸ್ವೆಲ್ ಮತ್ತು ಹೆನ್ರಿಕ್ ಹರ್ಟ್ಜ್ ಅವರ ಕೆಲಸದ ಮೂಲಕ ಸ್ಥಾಪಿಸಲಾಯಿತು. ನಿರ್ವಾತ ಟ್ಯೂಬ್ ಮತ್ತು ಟ್ರಾನ್ಸಿಸ್ಟರ್ನ ಅಂತಿಮ ಆವಿಷ್ಕಾರಗಳು ಎಲೆಕ್ಟ್ರಾನಿಕ್ಸ್ ಅಭಿವೃದ್ಧಿಯನ್ನು ಮತ್ತಷ್ಟು ಹೆಚ್ಚಿಸುತ್ತವೆ, 19 ನೇ ಶತಮಾನದಲ್ಲಿ ಕೈಗಾರಿಕಾ ಕ್ರಾಂತಿಯ ಸಮಯದಲ್ಲಿ ರಾಸಾಯನಿಕ ಎಂಜಿನಿಯರಿಂಗ್ ಅಭಿವೃದ್ಧಿಗೊಂಡಿತು.

ಲಡಾಖ್‌ನ ನಾಲ್ಕು ಸ್ಥಳಗಳಿಂದ ಸೇನೆ ಹಿಂದೆಗೆತ: ಚೀನಾ

ಬೀಜಿಂಗ್: ಗಲ್ವಾನ್ ಕಣಿವೆ ಸೇರಿದಂತೆ ಪೂರ್ವ ಲಡಾಖ್ನ ನಾಲ್ಕು ಸ್ಥಳಗಳಿಂದ ಸೇನೆಯನ್ನು ಹಿಂದೆಗೆದುಕೊಳ್ಳಲಾಗಿದೆ ಎಂದು ಚೀನಾ ಶುಕ್ರವಾರ ಹೇಳಿದೆ. ಚೀನಾದೊಂದಿಗಿನ ನಿಸ್ಸೇನಿಕರಣ ಸಮಸ್ಯೆಗಳನ್ನು ಶೇ.75ರಷ್ಟು ಬಗೆಹರಿಸಲಾಗಿದೆ ಎಂದು ವಿದೇಶಾಂಗ ವ್ಯವಹಾರಗಳ ಸಚಿವ ಎಸ್.ಜೈಶಂಕರ್ ಅವರು ಗುರುವಾರ ಜಿನೀವಾದಲ್ಲಿ ಹೇಳಿಕೆಯೊಂದರಲ್ಲಿ ತಿಳಿಸಿದ್ದರು.

ಭಾರತ ಮತ್ತು ಚೀನಾ ರಷ್ಯದಲ್ಲಿ ತಮ್ಮ ಮಾತುಕತೆಗಳ ಸಂದರ್ಭ ದ್ವಿಪಕ್ಷೀಯ ಸಂಬಂಧಗಳ ಸುಧಾರಣೆಗಾಗಿ ಪೂರಕ ಸ್ಥಿತಿಗಳನ್ನು ಸೃಷ್ಟಿಸಲು ಜೊತೆಯಾಗಿ ಶ್ರಮಿಸಲು ಒಪ್ಪಿಕೊಂಡಿವೆ ಎಂದು ಚೀನಾ ವಿದೇಶಾಂಗ ಸಚಿವಾಲಯವು ಶುಕ್ರವಾರ ಹೇಳಿದೆ. ರಾಷ್ಟ್ರೀಯ ಭದ್ರತಾ ಸಲಹೆಗಾರ ಅಜಿತ ದೋವಲ್ ಮತ್ತು ಚೀನಾದ ವಿದೇಶಾಂಗ ಸಚಿವ ವಾಂಗ್ ಯಿ ಅವರು ಗುರುವಾರ ರಷ್ಯದ ಸೈಂಟ್ ಪೀಟರ್ಸ್ಬರ್ಗ್ನಲ್ಲಿ ಭದ್ರತಾ ವಿಷಯಗಳ ಹೊಣೆಯನ್ನು ಹೊಂದಿರುವ ಬ್ರಿಕ್ಸ್ ಉನ್ನತ ಮಟ್ಟದ ಅಧಿಕಾರಿಗಳ ಸಭೆಯ ನೇಪಥ್ಯದಲ್ಲಿ ಮಾತುಕತೆಗಳನ್ನು ನಡೆಸಿದ್ದರು. ಗಡಿ ಸಮಸ್ಯೆಗಳ ಕುರಿತು ಇತ್ತೀಚಿನ ಸಮಾಲೋಚನೆಗಳಲ್ಲಿ ಆಗಿರುವ ಪ್ರಗತಿಯ ಕುರಿತು ಉಭಯ ನಾಯಕರು ಚರ್ಚಿಸಿದ್ದರು ಎಂದು ಚೀನದ ವಿದೇಶಾಂಗ ಸಚಿವಾಲಯವು ಹೇಳಿಕೆಯಲ್ಲಿ ತಿಳಿಸಿದೆ. ದೋವಲ್ ಮತ್ತು ವಾಂಗ್ ಭಾರತ-ಚೀನಾ ಗಡಿ ಮಾತುಕತೆಗಳ ಕಾರ್ಯವಿಧಾನಕ್ಕೆ ಪ್ರತಿನಿಧಿಗಳಾಗಿದ್ದಾರೆ.

ಶುಕ್ರವಾರ ಸುದ್ದಿಗೋಷ್ಠಿಯಲ್ಲಿ, ಪೂರ್ವ ಲಡಾಖ್ನಲ್ಲಿ ಮಿಲಿಟರಿ ಬಿಕ್ಕಟ್ಟಿನಿಂದಾಗಿ ನಾಲ್ಕು ವರ್ಷಗಳಿಂದ ಸ್ಥಗಿತಗೊಂಡಿರುವ ದ್ವಿಪಕ್ಷೀಯ ಸಂಬಂಧಗಳನ್ನು ಪುನರುಜ್ಜೀವನಗೊಳಿಸುವ ನಿಟ್ಟಿನಲ್ಲಿ ಉಭಯ ದೇಶಗಳು ಸಾಗುತ್ತಿವೆಯೇ ಎಂಬ ಪ್ರಶ್ನೆಗೆ ಚೀನಾದ ವಿದೇಶಾಂಗ ಸಚಿವಾಲಯದ ವಕ್ತಾರರಾದ ಮಾವೊ ನಿಂಗ್ ಅವರು, ಉಭಯ ಮಿಲಿಟರಿಗಳು ಗಲ್ವಾನ್ ಕಣಿವೆ ಸೇರಿದಂತೆ ನಾಲ್ಕು ಪ್ರದೇಶಗಳಿಂದ ತಮ್ಮ ಪಡೆಗಳನ್ನು ಹಿಂದೆಗೆದುಕೊಂಡಿವೆ ಹಾಗೂ ಗಡಿಯಲ್ಲಿ ಪರಿಸ್ಥಿತಿಯು ಸ್ಥಿರವಾಗಿದೆ ಮತ್ತು ನಿಯಂತ್ರಣದಲ್ಲಿದೆ ಎಂದು ಉತ್ತರಿಸಿದರು.

ಪ್ರಧಾನಿ ಹುದ್ದೆ: ನನ್ನ ಜೀವನದ ಗುರಿಯಲ್ಲ

ನವದೆಹಲಿ: 2024 ರ ಲೋಕಸಭಾ ಚುನಾವಣೆಗೆ ಮುಂಚಿತವಾಗಿ ಪ್ರಧಾನಿ ಹುದ್ದೆಗೆ ತಮ್ಮನ್ನು ಬೆಂಬಲಿಸುವ ಪ್ರಸ್ತಾಪದೊಂದಿಗೆ ಹಿರಿಯ ವಿರೋಧ ಪಕ್ಷದ ನಾಯಕರೊಬ್ಬರು ತಮ್ಮನ್ನು ಸಂಪರ್ಕಿಸಿದ್ದಾರೆ ಎಂದು ಕೇಂದ್ರ ಸಾರಿಗೆ ಮತ್ತು ಹೆದ್ದಾರಿ ಸಚಿವ ನಿತಿನ್ ಗಡ್ಕರಿ ಶನಿವಾರ ಹೇಳಿದ್ದಾರೆ

ನಾಗ್ಪುರದಲ್ಲಿ ನಡೆದ ಪತ್ರಿಕೋದ್ಯಮ ಪ್ರಶಸ್ತಿ ಪ್ರದಾನ ಸಮಾರಂಭದಲ್ಲಿ ಮಾತನಾಡಿದ ಗಡ್ಕರಿ, ಬಿಜೆಪಿಗೆ ನಿಷ್ಠೆ ಮತ್ತು ವೈಯಕ್ತಿಕ ನಂಬಿಕೆಗಳನ್ನು ಉಲ್ಲೇಖಿಸಿ ಈ ಪ್ರಸ್ತಾಪವನ್ನು ದೃಢವಾಗಿ ತಿರಸ್ಕರಿಸಿದ್ದಾಗಿ ನೆನಪಿಸಿಕೊಂಡರು.

ಅತ್ಯುನ್ನತ ರಾಜಕೀಯ ಹುದ್ದೆಯನ್ನು ಮುಂದುವರಿಸಲು ತನಗೆ ಯಾವುದೇ ಆಸಕ್ತಿ ಇಲ್ಲ ಎಂದು ಗಡ್ಕರಿ ವಿವರಿಸಿದರು, ನಾನು ತತ್ವದ ವ್ಯಕ್ತಿ, ನನ್ನ ರಾಜಕೀಯ ಪ್ರಯಾಣವನ್ನು ರೂಪಿಸಿದ ಸಿದ್ಧಾಂತಕ್ಕೆ ಬದ್ಧನಾಗಿದ್ದೇನೆ. ನನ್ನ ಪಕ್ಷವು ನಾನು ಊಹಿಸಿದ್ದಕ್ಕಿಂತ ಹೆಚ್ಚಿನದನ್ನು ನನಗೆ ನೀಡಿದೆ, ಮತ್ತು ಯಾವುದೇ ಪ್ರಸ್ತಾಪವು ನನ್ನ ಹಾದಿಯಿಂದ ನನ್ನನ್ನು ಅಲುಗಾಡಿಸಲು ಸಾಧ್ಯವಿಲ್ಲ. ಅವರು ವಿರೋಧ ಪಕ್ಷದ ನಾಯಕನ ಹೆಸರನ್ನು ಉಲ್ಲೇಖಿಸಲಿಲ್ಲ ಆದರೆ ಮುಂಬರುವ ಚುನಾವಣೆಯಲ್ಲಿ ಬಿಜೆಪಿಗೆ ಬಹುಮತದ ಕೊರತೆ ಉಂಟಾಗಬಹುದು ಎಂಬ ಊಹಾಪೋಹಗಳ ಸಮಯದಲ್ಲಿ ಈ ವಿಧಾನವು ಬಂದಿದೆ, ಸರ್ಕಾರ ರಚಿಸಲು ವಿರೋಧ ಪಕ್ಷಗಳ ಬೆಂಬಲದ ಅಗತ್ಯವಿದೆ ಎಂದು ಸುಳಿವು ನೀಡಿದರು.

ಚುನಾವಣೆಯಲ್ಲಿ ಕಡಿಮೆ ದುಷ್ಟರನ್ನು ಆಯ್ಕೆ ಮಾಡಿ: ಪೋಪ್ ಫ್ರಾನ್ಸಿಸ್

ವ್ಯಾಟಿಕನ್: ಮುಂಬರುವ ಅಮೆರಿಕದ ಅಧ್ಯಕ್ಷೀಯ. ಚುನಾವಣೆಯ ಅಭ್ಯರ್ಥಿಗಳ ವಿರುದ್ಧ ಅಸಮಾಧಾನ ವ್ಯಕ್ತಪಡಿಸಿರುವ ಪೋಪ್ ಫ್ರಾನ್ಸಿಸ್ ಗರ್ಭಪಾತ ಮತ್ತು ವಲಸೆ ಬಗ್ಗೆ ಜೀವ ವಿರೋಧಿ ನಿಲುವು ತಳೆದಿರುವುದಾಗಿ ಆರೋಪಿಸಿರುವ ಅವರು, ಅಮೆರಿಕದ ಕ್ಯಾಥೋಲಿಕ್ಸ್ ಯಾರು ಕಡಿಮೆ ದುಷ್ಟರೋ ಅವರನ್ನು ಆಯ್ಕೆ ಮಾಡುವಂತೆ ಸಲಹೆ ನೀಡಿರುವುದಾಗಿ ವರದಿ ತಿಳಿಸಿದೆ.ಅಧ್ಯಕ್ಷ ಸ್ಥಾನದ ಇಬ್ಬರೂ ಅಭ್ಯರ್ಥಿಗಳು ಜೀವ ವಿರೋಧಿಯಾಗಿದ್ದಾರೆ. ಒಬ್ಬರು ವಲಸಿಗರನ್ನು(ಟ್ರಂಪ್) ಹೊರಗಟ್ಟುವುದಾಗಿ ಹೇಳುತ್ತಾರೆ, ಮತ್ತೊಬ್ಬರು ಹುಟ್ಟುವ ಶಿಶುವನ್ನು ಕೊಲ್ಲುವ ಬಗ್ಗೆ(ಹ್ಯಾರಿಸ್) ಮಾತನಾಡುತ್ತಾರೆ ಎಂದು ಪೋಪ್ ಹೇಳಿದ್ದಾರೆ. ನಾಲ್ಕು ದೇಶಗಳ ಪ್ರವಾಸ ಮುಗಿಸಿ ರೋಮ್ ಗೆ ತೆರಳುತ್ತಿದ್ದ ವೇಳೆ ಏರ್ ಬೋರ್ನ್ ಕಾನ್ಫರೆನ್ಸ್ ನಲ್ಲಿ ಅಮೆರಿಕನ್ ಕ್ಯಾಥೋಲಿಕರು ಯಾರಿಗೆ ಮತ ಚಲಾಯಿಸಬೇಕೆಂದು ಸಲಹೆ ನೀಡುತ್ತೀರಿ ಎಂಬ ಪ್ರಶ್ನೆಗೆ ಪೋಪ್ ಈ ಪ್ರತಿಕ್ರಿಯೆ ನೀಡಿದ್ದಾರೆ. ನಾನು ಅಮೆರಿಕನ್ ಪ್ರಜೆ ಅಲ್ಲ ಎಂಬುದನ್ನು ಸ್ಪಷ್ಟಪಡಿಸಿದ ಅವರು, ಹೀಗಾಗಿ ನಾನು ಮತ ಚಲಾಯಿಸುವ ಪ್ರಶ್ನೆ ಇಲ್ಲ ಎಂದಿರುವುದಾಗಿ ತಿಳಿಸಿದ್ದಾರೆ.

ಪಾಕ್ ಸರಕಾರದ ಅಧಿಕಾರಿಗಳು ದಂಗೆಗೆ ಇಮ್ರಾನ್ ಕುಮ್ಮಕ್ಕು

ಇಸ್ಲಾಮಾಬಾದ್: ಸಾಮಾಜಿಕ ಜಾಲತಾಣಗಳಲ್ಲಿ ಪೋಸ್ಟ್ಗಳನ್ನು ಮಾಡುವ ಮೂಲಕ ಸರಕಾರಿ ಅಧಿಕಾರಿಗಳು ದಂಗೆಯೇಳುವುದಕ್ಕೆ ಪ್ರಚೋದನೆ ನೀಡಿದ ಆರೋಪದಲ್ಲಿ ಮಾಜಿ ಪ್ರಧಾನಿ ಇಮ್ರಾನ್ ಖಾನ್ ವಿರುದ್ಧ ಪಾಕಿಸ್ತಾನದ ಫೆಡರಲ್ ತನಿಖಾ ಸಂಸ್ಥೆ (ಎಫ್‌ಐಎ)ಯು ಪ್ರಕರಣವನ್ನು ದಾಖಲಿಸಿದೆ.

ಬಂಧನದಲ್ಲಿರುವ ಇಮ್ರಾನ್ ಖಾನ್ ಅವರನ್ನು ಈ ಆರೋಪಕ್ಕೆ ಸಂಬಂಧಿಸಿ ಪ್ರಶ್ನಿಸಲು ತನಿಖಾಧಿಕಾರಿಗಳು ಹಾಗೂ ತಾಂತ್ರಿಕ ತಜ್ಞರನ್ನು ಒಳಗೊಂಡ ಎಫ್‌ಐಎ ತಂಡವು ಶನಿವಾರ ಅಡಿಯಾಲ ಜೈಲಿಗೆ ಭೇಟಿ ನೀಡಿದೆ. ಸರಕಾರಿ ಅಧಿಕಾರಿಗಳಿಗೆ ದಂಗೆಯೇಳಲು ಪ್ರಚೋದನೆ ನೀಡಿದ ಆರೋಪದಲ್ಲಿ ಇಮ್ರಾನ್ ವಿರುದ್ಧ ಎಫ್‌ಐಎ ಪ್ರಕರಣವನ್ನು ದಾಖಲಿಸಿದೆಯೆಂದು ಡಾನ್ ದಿನಪತ್ರಿಕೆ ವರದಿ ಮಾಡಿದೆ.

ಆದರೆ ತನ್ನ ನ್ಯಾಯವಾದಿಗಳ ಅನುಪಸ್ಥಿತಿಯಲ್ಲಿ ತಾನು ತನಿಖೆಯಲ್ಲಿ ಪಾಲ್ಗೊಳ್ಳುವುದಿಲ್ಲವೆಂದು 71 ವರ್ಷದ ಇಮ್ರಾನ್ ಖಾನ್ ಅವರು ಪಟ್ಟುಹಿಡಿದಿದ್ದರಿಂದ, ತನಿಖಾಧಿಕಾರಿಗಳು ಬರಿಗೈಯಲ್ಲಿ ವಾಪಸಾಗಿದ್ದಾರೆಂದು ವರದಿಗಳು ತಿಳಿಸಿವೆ. ಪಾಕಿಸ್ತಾನ ತೆಹ್ರಿಕೆ ಇನ್ಸಾಫ್ ಪಕ್ಷದ ಸಂಸ್ಥಾಪಕರೂ ಆದ ಇಮ್ರಾನ್ ಖಾನ್ ಅವರ ಸಾಮಾಜಿಕ ಜಾಲತಾಣ ಖಾತೆಗಳ ನಿರ್ವಹಣೆಯ ಬಗ್ಗೆ ಎಫ್‌ಐಎ ತನಿಖೆ ನಡೆಸಲಿದೆಯೆಂದು ಮಾಹಿತಿ ಹಾಗೂ ಪ್ರಸಾರ ಖಾತೆಯ ಸಚಿವ ಅತುವುಲ್ಲಾ ತರಾರ್ ಅವರು ತಿಳಿಸಿದ್ದಾರೆ. ಇಮ್ರಾನ್ ಖಾನ್ ಅವರ ಸಾಮಾಜಿಕ ಜಾಲತಾಣ ಖಾತೆಗಳನ್ನು ದೇಶದಲ್ಲಿ ಅರಾಜಕತೆ ಹಾಗೂ ಅವ್ಯವಸ್ಥೆಯನ್ನು ಸೃಷ್ಟಿಸಲು ಹಾಗೂ ರಾಷ್ಟ್ರದ ಭದ್ರತೆಯನ್ನು ದುರ್ಬಲಗೊಳಿಸಲು ಬಳಸಲಾಗುತ್ತಿದೆಯೆಂದು ಎಂದು ಆಪಾದಿಸಿದ್ದಾರೆ.

ಭಾರೀ ಮಳೆ; ತಾಜ್‌ಮಹಲ್‌ನ ಮುಖ್ಯ ಗುಂಬಜ್‌ನಲ್ಲಿ ಸೋರಿಕೆ ವೀಡಿಯೋ ವೈರಲ್

ಲಕ್ನೋ: ಭಾರೀ ಮಳೆ ಹಿನ್ನೆಲೆಯಲ್ಲಿ ತಾಜ್‌ಮಹಲ್‌ನ ಮುಖ್ಯ ಗುಂಬಜ್‌ನಲ್ಲಿ ಮಳೆ ನೀರು ಸೋರಿಕೆಯಾಗುತ್ತಿದೆ. ಇದರ ವೀಡಿಯೋ ಸಾಮಾಜಿಕ ಜಾಲತಾಣದಲ್ಲಿ ವೈರಲ್ ಆಗಿದೆ. ಉತ್ತರ ಪ್ರದೇಶದ ಆಗ್ರಾದ ತಾಜ್‌ಮಹಲ್‌ನ ಮುಖ್ಯ ಗುಮ್ಮಟವು ಕಳೆದ ಮೂರು ದಿನಗಳಿಂದ ಎಡೆಬಿಡದೆ ಸುರಿಯುತ್ತಿರುವ ಮಳೆಯಿಂದಾಗಿ ನೀರಿನ ಸೋರಿಕೆಗೆ ಸಾಕ್ಷಿಯಾಗಿದೆ. ಇದು ಆವರಣದಲ್ಲಿರುವ ಉದ್ಯಾನವನ್ನು ಮುಳುಗಿಸಿದೆ. ಭಾರತೀಯ ಪುರಾತತ್ವ ಸರ್ವೇಕ್ಷಣಾ ಇಲಾಖೆ ಅಧಿಕಾರಿಯೊಬ್ಬರು, ತಾಜ್ ಮಹಲ್‌ನ ಮುಖ್ಯ ಗುಮ್ಮಟದಲ್ಲಿ ಸೋರಿಕೆಯಾಗಿದೆ. ಆದರೆ ಯಾವುದೇ ಹಾನಿ ಇಲ್ಲ ಎಂದು ತಿಳಿಸಿದ್ದಾರೆ. ನಾವು ತಾಜ್ ಮಹಲ್‌ನ ಮುಖ್ಯ ಗುಮ್ಮಟದಲ್ಲಿ ಸೋರಿಕೆಯನ್ನು ಗಮನಿಸಿದ್ದೇವೆ. ಪರಿಶೀಲನೆ ನಡೆಸಿದಾಗ ಸೋರಿಕೆಯಿಂದ ಉಂಟಾಗಿರುವುದು ಕಂಡುಬಂದಿದ್ದು, ಯಾವುದೇ ಹಾನಿ ಸಂಭವಿಸಿಲ್ಲ. ನಾವು ಡ್ರೋನ್ ಕ್ಯಾಮೆರಾವನ್ನು ಬಳಸಿಕೊಂಡು ಗುಮ್ಮಟದ ಸ್ಥಿತಿಯನ್ನು ಪರಿಶೀಲಿಸಿದ್ದೇವೆ ಎಂದು ಎಎಸ್‌ಐನ ರಾಜ್‌ಕುಮಾರ್ ಪಾಟೀಲ್ ತಿಳಿಸಿದ್ದಾರೆ. ಆಗ್ರಾದಲ್ಲಿ ಕಳೆದ ಮೂರು ದಿನಗಳಿಂದ ಭಾರೀ ಮಳೆಯಾಗುತ್ತಿದ್ದು, ನಗರದಾದ್ಯಂತ ಜಲಾವೃತವಾಗಿದೆ. ರಾಷ್ಟ್ರೀಯ ಹೆದ್ದಾರಿಯೊಂದು ಜಲಾವೃತಗೊಂಡಿದೆ. ಬೆಳೆಗಳು ಮುಳುಗಿವೆ.

ಚೀನಾದಲ್ಲಿ ಉದ್ಯೋಗಿಗಳ ಸಂಖ್ಯೆ ಇಳಿಕೆ

ಬೀಜಿಂಗ್: ಚೀನಾದಲ್ಲಿ ಜನಸಂಖ್ಯೆ ಜೊತೆ ಉದ್ಯೋಗಿಗಳ ಸಂಖ್ಯೆಯೂ ಇಳಿಕೆಯಾಗುತ್ತಿದೆ. ಈ ಸಮಸ್ಯೆ ಪರಿಹಾರಕ್ಕೆ ಚೀನಾ ಸರ್ಕಾರ ಉದ್ಯೋಗಿಗಳ ನಿವೃತ್ತಿ ವಯಸ್ಸನ್ನು ಹೆಚ್ಚಿಸಲು ನಿರ್ಧರಿಸಿದೆ. ಪುರುಷರ ನಿವೃತ್ತಿ ವಯಸ್ಸನ್ನು 63ಕ್ಕೆ ಏರಿಸಿದರೆ ಮಹಿಳೆಯರ ನಿವೃತ್ತಿ ವಯಸ್ಸನ್ನು ಅವರ ವೃತ್ತಿಗೆ ಅನುಗುಣವಾಗಿ 55 ಮತ್ತು 58ಕ್ಕೆ ಏರಿಸಲಾಗಿದೆ. ಮುಂದಿನ ವರ್ಷದ ಜನವರಿಯಿಂದ ಹೊಸ ನೀತಿ ಜಾರಿಯಾಗಲಿದೆ. 1950 ರಿಂದ ಚೀನಾ ಉದ್ಯೋಗಿಗಳ ನಿವೃತ್ತಿ ವಯಸ್ಸನ್ನು ಹೆಚ್ಚಿಸಿರುವುದು ಇದೇ ಮೊದಲು. ಪ್ರಸ್ತುತ ನಿವೃತ್ತಿ ವಯಸ್ಸು ಪುರುಷರಿಗೆ 60 ಮತ್ತು ಮಹಿಳೆಯರಿಗೆ ವೃತ್ತಿಗೆ ಅನುಗುಣವಾಗಿ 50 (ಬ್ಲೂ ಕಾಲರ್) ಮತ್ತು 55 (ವೈಟ್ ಕಾಲರ್) ಆಗಿದೆ. ಒಂದು ಕಡೆ ಜನಸಂಖ್ಯೆ ಇಳಿಕೆ ಆಗುತ್ತಿದೆ, ಇನ್ನೊಂದು ಕಡೆ ಹಿರಿಯ ನಾಗರಿಕರ ಸಂಖ್ಯೆ ಏರಿಕೆ ಆಗುತ್ತಿದೆ. ಹಿಂದೆ ಜಾರಿಗೆ ತಂದ ಒಂದು ಕುಟುಂಬಕ್ಕೆ ಒಂದೇ ಮಗು ನೀತಿಯಿಂದಾಗಿ ಕೆಲಸಗಾರರ ಸಂಖ್ಯೆ ಕುಸಿಯುತ್ತಿದೆ. ಈಗ ನಿವೃತ್ತಿ ವಯಸ್ಸು ಸಮೀಪಿಸುವವರ ಸಂಖ್ಯೆ ಹೆಚ್ಚಾಗಿದ್ದು ಪಿಂಚಣಿ ನಿಧಿ ನೀಡಲು ಕಷ್ಟವಾಗುತ್ತಿದೆ. ಅನೇಕ ಚೀನೀ ಪ್ರಾಂತ್ಯಗಳು ಈಗಾಗಲೇ ದೊಡ್ಡ ಆರ್ಥಿಕ ಸಮಸ್ಯೆಯಲ್ಲಿ ಸಿಲುಕಿಕೊಂಡಿದೆ. ಈಗ ನಿವೃತ್ತಿ ವಯಸ್ಸು ಏರಿಕೆ ಮಾಡಿದ್ದರಿಂದ ಈ ಪ್ರಾಂತ್ಯಗಳಿಗೆ ಸ್ವಲ್ಪ ರಿಲೀಫ್ ಸಿಗಲಿದೆ. 2035ರ ವೇಳೆಗೆ ಚೀನಾದಲ್ಲಿ 60 ಮತ್ತು ಅದಕ್ಕಿಂತ ಹೆಚ್ಚಿನ ವಯಸ್ಸಿನವರ ಸಂಖ್ಯೆ 2035 ರ ವೇಳೆಗೆ 28 ಕೋಟಿಯಿಂದ 40 ಕೋಟಿಗೆ ಏರಿಕೆಯಾಗಬಹುದು ಎಂದು ಅಂದಾಜಿಸಲಾಗಿದೆ.

ರಾಜಸ್ಥಾನದಲ್ಲಿ ಭೀಕರ ಅಪಘಾತ 6 ಯಾತ್ರಾರ್ಥಿಗಳು ದುರ್ಮರಣ

ಜೈಪುರ್: ರಾಜಸ್ಥಾನದ ಬುಂಡಿ ಜಿಲ್ಲೆಯಲ್ಲಿ ಮುಂಜಾನೆ ಕಾರು ಮತ್ತು ಅಪರಿಚಿತ ವಾಹನದ ನಡುವೆ ನಡೆದ ಭೀಕರ ಅಪಘಾತದಲ್ಲಿ 6 ಯಾತ್ರಾರ್ಥಿಗಳು ಸಾವನ್ನಪ್ಪಿದ್ದಾರೆ. ಅಲ್ಲದೇ ಘಟನೆಯಲ್ಲಿ ಮೂವರು ಗಂಭೀರವಾಗಿ ಗಾಯಗೊಂಡಿದ್ದಾರೆ ಎಂದು ಪೊಲೀಸರು ತಿಳಿಸಿದ್ದಾರೆ.ಜೈಪುರ ರಾಷ್ಟ್ರೀಯ ಹೆದ್ದಾರಿಯ ಹಿಂದೋಲಿ ಬಳಿ ಮುಂಜಾನೆ 4:30ರ ವೇಳೆಗೆ ಈ ಅಪಘಾತ ನಡೆದಿದೆ. ಯಾತ್ರಿಕರು ಉತ್ತರ ಪ್ರದೇಶದ ದೇವಾಸ್ ನಿವಾಸಿಗಳು ಎಂದು ತಿಳಿದು ಬಂದಿದೆ. ಅವರೆಲ್ಲ ಸಿಕಾರ್ ಜಿಲ್ಲೆಯ ಖತು ಶ್ಯಾಮ್ ದೇವಸ್ಥಾನಕ್ಕೆ ತೆರಳುತ್ತಿದ್ದರು. ಮಾರುತಿ ಸುಜುಕಿ ಇಕೋ ಕಾರಿಗೆ ಅಪರಿಚಿತ ವಾಹನ ಡಿಕ್ಕಿಯಾಗಿದೆ. ಪರಿಣಾಮ 6 ಮಂದಿ ಸ್ಥಳದಲ್ಲೇ ಸಾವನ್ನಪ್ಪಿದ್ದಾರೆ. ಕಾರಿಗೆ ಡಿಕ್ಕಿಯಾದ ಅಪರಿಚಿತ ವಾಹನದ ಪತ್ತೆಗೆ ಪೊಲೀಸರು ಹುಡುಕಾಟ ನಡೆಸುತ್ತಿದ್ದೇವೆ ಎಂದು ಬುಂಡಿಯ ಹೆಚ್ಚುವರಿ ಪೊಲೀಸ್ ವರಿಷ್ಠಾಧಿಕಾರಿ ಉಮಾ ಶರ್ಮಾ ತಿಳಿಸಿದ್ದಾರೆ. ಮೃತದೇಹಗಳನ್ನು ಸ್ಥಳೀಯ ಆಸ್ಪತ್ರೆಗೆ ಸಾಗಿಸಲಾಗಿದ್ದು, ಮೃತದೇಹಗಳ ಗುರುತು ಪತ್ತೆಗೆ ಕ್ರಮಕೈಗೊಳ್ಳಲಾಗಿದೆ ಎಂದು ಪೊಲೀಸರು ತಿಳಿಸಿದ್ದಾರೆ.

ಅಮೆರಿಕ ಚುನಾವಣಾ ಜಾಥಾದಲ್ಲಿ ಡಿಕೆ ಶಿವಕುಮಾರ್ ಭಾಗಿ!

ಬೆಂಗಳೂರು: ಅಮೆರಿಕ ಪ್ರವಾಸದಲ್ಲಿ ಸಖತ್ ಬ್ಯುಸಿಯಾಗಿದ್ದ ಡಿಸಿಎಂ ಡಿಕೆ ಶಿವಕುಮಾರ್ ಅಮೆರಿಕ ಉಪಾಧ್ಯಕ್ಷೆ ಕಮಲಾ ಹ್ಯಾರಿಸ್ ಆಹ್ವಾನದ ಮೇರೆಗೆ ಚುನಾವಣಾ ರ್ಯಾಲಿಯಲ್ಲಿ ಕುಟುಂಬ ಸಮೇತರಾಗಿ ಪಾಲ್ಗೊಂಡಿದ್ದಾರೆ.

ಈ ಬಗ್ಗೆ ತಮ್ಮ ಸೋಶಿಯಲ್ ಮೀಡಿಯಾದಲ್ಲಿ ಮಾಹಿತಿ ಹಂಚಿಕೊಂಡಿರುವ ಅವರು, ನನ್ನ ಇತ್ತೀಚಿನ ಕೌಟುಂಬಿಕ ಪ್ರವಾಸದ ಸಮಯದಲ್ಲಿ ನಲ್ಲಿ ಚುನಾವಣಾ ರ್ಯಾಲಿಯನ್ನು ವೀಕ್ಷಿಸುವ ಅದ್ಭುತ ಅವಕಾಶ ಸಿಕ್ಕಿತು.

ಇದು ಪ್ರಜಾಪ್ರಭುತ್ವದ ಹಬ್ಬವನ್ನು ನೋಡುವ ವಿಸ್ಮಯಕಾರಿಯಾಗಿ ವಿಶಿಷ್ಟವಾದ ಅನುಭವ ನನಗೆ ಸಿಕ್ಕಿದೆ ಎಂದು ಬರೆದುಕೊಂಡಿದ್ದಾರೆ.

ಚುನಾವಣಾ ರ್ಯಾಲಿಯನ್ನು ನೋಡಿದ ಮೇಲೆ ನನಗೆ ಕಲಿಯಲು ಸಾಕಷ್ಟು ಇದೆ ಎನಿಸಿದೆ ಎಂದಿರುವ ಡಿ.ಕೆ ಶಿವಕುಮಾರ್ ಜನರ ಶಕ್ತಿ ಮತ್ತು ಉತ್ಸಾಹವು ನಿಜವಾಗಿಯೂ ಸ್ಫೂರ್ತಿದಾಯಕವಾಗಿತ್ತು! ಈ ಮಹತ್ತರವಾದ ಕಾರ್ಯಕ್ರಮದಲ್ಲಿ ಪಾಲ್ಗೊಂಡು ಇನ್ನಷ್ಟು ಕಲಿಯಲು ಎದುರು ನೋಡುತ್ತಿದ್ದೇನೆ ಎಂದು ಡಿಕೆಶಿ ತಮ್ಮ ಎಕ್ಸ್ ನಲ್ಲಿ ಬರೆದುಕೊಂಡಿದ್ದಾರೆ

ಜ್ಞಾನವಾಪಿಯೇ ಸಾಕ್ಷಾತ್ ವಿಶ್ವನಾಥ, ಅದನ್ನು ಮಸೀದಿ ಎನ್ನುವುದು ವಿಷಾದನೀಯ

ಲಕ್ನೋ: ಇಂದು ಜನರು ಜ್ಞಾನವಾಪಿಯನ್ನು ಮಸೀದಿ ಎಂದು ಕರೆಯುತ್ತಾರೆ. ಆದರೆ ಜ್ಞಾನವಾಪಿ ವಾಸ್ತವವಾಗಿ 'ವಿಶ್ವನಾಥ' ಎಂದು ಉತ್ತರ ಪ್ರದೇಶ ಮುಖ್ಯಮಂತ್ರಿ ಯೋಗಿ ಆದಿತ್ಯನಾಥ್ ಹೇಳಿದ್ದಾರೆ.

ಡಿಡಿಯು ಗೋರಖ್‌ಪುರ ವಿಶ್ವವಿದ್ಯಾಲಯದಲ್ಲಿ ನಾಥಪಂಥದ ಕುರಿತು ಆಯೋಜಿಸಿದ್ದ ವಿಚಾರ ಸಂಕಿರಣವನ್ನು ಉದ್ಘಾಟಿಸಿ ಮಾತನಾಡಿದ ಅವರು, ಜ್ಞಾನವಾಪಿಯೇ ಸಾಕ್ಷಾತ್ ವಿಶ್ವನಾಥ. ನಾಥ ಸಂಪ್ರದಾಯವು ಯಾವಾಗಲೂ ಎಲ್ಲರನ್ನೂ ಸಂಪರ್ಕಿಸಲು ಪ್ರಯತ್ನಿಸಿದೆ. ಗುರು ಗೋರಖನಾಥರು ತಮ್ಮ ಕಾಲದಲ್ಲಿ ರಾಷ್ಟ್ರೀಯ ಏಕತೆಯತ್ತ ಗಮನ ಸೆಳೆದಿದ್ದರು. ರಾಮಚರಿತ್ ಮಾನಸ್ ಸಮಾಜವನ್ನು ಸಂಪರ್ಕಿಸುತ್ತದೆ. ಅದು ನಮ್ಮ ಜೀವನದ ಒಂದು ಭಾಗವಾಗಿದೆ ಎಂದರು.

ಶಂಕರಾಚಾರ್ಯರು ಭಾರತದ ನಾಲ್ಕು ಮೂಲೆಗಳಲ್ಲಿ ನಾಲ್ಕು ಪೀಠಗಳನ್ನು ಸ್ಥಾಪಿಸಿದರು. ಅವರು ಕಾಶಿಗೆ ಬಂದಾಗ ವಿಶ್ವನಾಥ ದೇವರು ಅವನನ್ನು ಪರೀಕ್ಷಿಸಲು ಬಯಸಿದನು. ಬೆಳಗ್ಗೆ ಆದಿ ಶಂಕರಾಚಾರ್ಯರು ಬ್ರಹ್ಮಮೂರ್ತದಲ್ಲಿ ಗಂಗಾಸ್ನಾನಕ್ಕೆ ಹೋಗುತ್ತಿರುವಾಗ ಇದ್ದಕ್ಕಿದ್ದಂತೆ ದೇವರು ಓರ್ವ ವ್ಯಕ್ತಿ ರೂಪದಲ್ಲಿ ಪ್ರತ್ಯಕ್ಷನಾಗುತ್ತಾನೆ. ನಂತರ ಶಂಕರಾಚಾರ್ಯರಿಗೆ ಒಂದು ಪ್ರಶ್ನೆಯನ್ನು ಕೇಳುತ್ತಾರೆ. ನಿಮ್ಮ ಜ್ಞಾನವು ಈ ಭೌತಿಕ ದೇಹವನ್ನು ನೋಡುತ್ತಿದೆಯೇ ಅಥವಾ ಬ್ರಹ್ಮವನ್ನು ನೋಡುತ್ತಿದೆಯೇ ನೀವು ಯಾರನ್ನು ತೆಗೆದುಹಾಕಲು ಪ್ರಯತ್ನಿಸುತ್ತಿದ್ದೀರಿ ಎಂದು ಕೇಳುತ್ತಾರೆ. ಬ್ರಹ್ಮವು ಸತ್ಯವಾಗಿದ್ದರೆ ಈ ಬ್ರಹ್ಮವು ನನ್ನೊಳಗೂ ಇದೆ ಮತ್ತು ಈ ಬ್ರಹ್ಮವನ್ನು ತಿಳಿದ ನಂತರ ಅದು ಸತ್ಯವಲ್ಲ ಎಂದು ಹೇಳುತ್ತಾರೆ. ಇದನ್ನು ಕೇಳಿದ ಆದಿ ಶಂಕರಾಚಾರ್ಯರು ನೀವು ಯಾರು ಎಂದು ಕೇಳಿದರು. ಜ್ಞಾನಪ್ಯರ ಧ್ಯಾನಕ್ಕಾಗಿ ಕಾಶಿಗೆ ಬಂದಿರುವ ನಾನು ನಿಜವಾದ ವಿಶ್ವನಾಥ ಎಂದು ಹೇಳಿದರು. ಇದನ್ನು ಕೇಳಿದ ಆದಿಶಂಕರಾಚಾರ್ಯರು ಅವರ ಮುಂದೆ ನಮಸ್ಕರಿಸಿದರು. ಕೆಲವರು ಇಂದು ಇದನ್ನು ಮಸೀದಿ ಎಂದು ಕರೆಯುತ್ತಿರುವುದು ವಿಷಾದನೀಯ ಎಂದರು. ಇದೇ ವೇಳೆ ಅವರು ಹಿಂದಿ ದಿವಸ್ ಹಿನ್ನೆಲೆ ಅವರು ಅಭಿನಂದನೆ ಸಲ್ಲಿಸಿದರು. ಹೆಚ್ಚಿನ ಜನಸಂಖ್ಯೆಯಿಂದ ಮಾತನಾಡಲ್ಪಡುವ ದೇಶವನ್ನು ಸಂಪರ್ಕಿಸಲು ಪ್ರಾಯೋಗಿಕ ಭಾಷೆ ಇದೆ ಎಂದು ಹೇಳಿದರು. ಹಿಂದಿಯ ಮೂಲವು ದೇವವಾಣಿ ಸಂಸ್ಕೃತದಿಂದ ಬಂದಿದೆ. ಪ್ರತಿಯೊಂದು ಭಾಷೆಯ ಮೂಲವು ಸಂಸ್ಕೃತದೊಂದಿಗೆ ಸಂಬಂಧ ಹೊಂದಿದೆ. ನಮ್ಮ ಭಾಷೆ ಮತ್ತು ಭಾವನೆಗಳು ನಮ್ಮದೇ ಆಗದಿದ್ದರೆ ಪ್ರಗತಿಗೆ ಧಕ್ಕೆಯಾಗುತ್ತದೆ.ಮೋದಿ ಸರ್ಕಾರ 10 ವರ್ಷಗಳಲ್ಲಿ ಹಿಂದಿಯನ್ನು ಪ್ರತಿ ಹಂತದಲ್ಲೂ ಪ್ರಚಾರ ಮಾಡಿದೆ. ಅದರ ಪರಿಣಾಮವೇ ಇಂದು ವೈದ್ಯಕೀಯ, ಇಂಜಿನಿಯರಿಂಗ್ ಕೋರ್ಸ್‌ಗಳು ಹಿಂದಿಯಲ್ಲೂ ಕಾಣುತ್ತಿವೆ. ಈಗ ರಾಜತಾಂತ್ರಿಕರು ಬಂದಾಗ, ಅವರು ನಮ್ಮೊಂದಿಗೆ ಸಂವಹನ ನಡೆಸಲು ಹಿಂದಿಯನ್ನು ಮಾಧ್ಯಮವಾಗಿ ಬಳಸುತ್ತಾರೆ. ಭಾರತದ ಸಂತರು ಎಲ್ಲರನ್ನೂ ಸಂಪರ್ಕಿಸುವ ಸಂಪ್ರದಾಯವನ್ನು ಹೊಂದಿದ್ದಾರೆ ಎಂದರು.

ಇಡ್ಲಿ ಗಂಟಲಲ್ಲಿ ಸಿಲುಕಿ ಸಾವು

ಪಾಲಕ್ಕಾಡ್: ಕೇರಳದಲ್ಲಿ ಓಣಂ ಪ್ರಯುತ್ಕತ ಆಯೋಜಿಸಿದ್ದ ಇಡ್ಲಿ ತಿನ್ನುವ ಸ್ಪರ್ಧೆಯಲ್ಲಿ ಇಡ್ಲಿಯ ತುಂಡೊಂದು ಗಂಟಲಲ್ಲಿ ಸಿಲುಕಿ ವ್ಯಕ್ತಿ ಮೃತಪಟ್ಟಿದ್ದಾರೆ. ಪಾಲಕ್ಕಾಡ್ ಜಿಲ್ಲೆಯ ಆಲಮರಂನಲ್ಲಿ ಘಟನೆ ನಡೆದಿದೆ. ಆಲಮರಂನ ಕೊಲ್ಲಾಪುರ ನಿವಾಸಿ ಟಿಪ್ಪರ್ ಲಾರಿ ಚಾಲಕ ಸುರೇಶ್(50) ಮೃತಪಟ್ಟವರು.

ಶನಿವಾರ ಮಧ್ಯಾಹ್ನ ಪಾಲಕ್ಕಾಡ್ ನ ಕಂಚಿಕ್ಕೋಡ್ ಸಮೀಪದ ಆಲಮರಂನಲ್ಲಿ ಸ್ಥಳೀಯರು ಓಣಂ ಆಚರಣೆಯ ವೇಳೆ ಇಡ್ಲಿ ತಿನ್ನುವ ಸ್ಪರ್ಧೆ ಆಯೋಜಿಸಿದ್ದರು. ಸ್ಪರ್ಧೆಯಲ್ಲಿ ಭಾಗವಹಿಸಿದ್ದ ಸುರೇಶ್ ಗಂಟಲಲ್ಲಿ ಇಡ್ಲಿಯ ಚೂರು ಸಿಲುಕಿ ತೀವ್ರ ಉಸಿರಾಟ ತೊಂದರೆಯಿಂದ ಬಳಲುತ್ತಿದ್ದ ಅವರನ್ನು ವಾಳಯಾರ್ ನ ಖಾಸಗಿ ಆಸ್ಪತ್ರೆಗೆ ದಾಖಲಿಸಲಾಗಿದೆ. ಆದರೆ ಚಿಕಿತ್ಸೆ ಫಲಕಾರಿಯಾಗದೆ ಅವರು ಮೃತಪಟ್ಟಿದ್ದಾರೆ.

ರಷ್ಯಾ-ಉಕ್ರೇನ್: ಕೈದಿಗಳ ವಿನಿಮಯ ಒಪ್ಪಂದ

ರಷ್ಯಾ: ರಷ್ಯಾ ಮತ್ತು ಉಕ್ರೇನ್ 206 ಯುದ್ಧ ಕೈದಿಗಳನ್ನು ವಿನಿಮಯ ಮಾಡಿಕೊಂಡಿವೆ ಎಂದು ರಷ್ಯಾದ ರಕ್ಷಣಾ ಸಚಿವಾಲಯ ತಿಳಿಸಿದೆ.ಕುರ್ಸ್ಕ್ ಪ್ರದೇಶದಲ್ಲಿ ಸೆರೆಯಾಳಾಗಿದ್ದ ಒಟ್ಟು 103 ರಷ್ಯಾದ ಸೈನಿಕರನ್ನು ಬಿಡುಗಡೆ ಮಾಡಲಾಗಿದೆ.

ಇದಕ್ಕೆ ಪ್ರತಿಯಾಗಿ, 103 ಉಕ್ರೇನ್ ಯುದ್ಧ ಕೈದಿಗಳನ್ನು ವರ್ಗಾಯಿಸಲಾಗಿದೆ ಎಂದು ರಷ್ಯಾದ ರಕ್ಷಣಾ ಸಚಿವಾಲಯ ಶನಿವಾರ ಹೇಳಿಕೆಯಲ್ಲಿ ತಿಳಿಸಿದೆ.

ವಿನಿಮಯಗೊಂಡ ಎಲ್ಲಾ ರಷ್ಯಾದ ಸೈನಿಕರು ಬೆಲಾರಸ್ನಲ್ಲಿದ್ದಾರೆ, ಅಲ್ಲಿ ಅವರಿಗೆ ಅಗತ್ಯ ನೆರವು ನೀಡಲಾಗುತ್ತಿದೆ ಎಂದು ಕ್ಸಿನ್ಹುವಾ ಸುದ್ದಿ ಸಂಸ್ಥೆ ವರದಿ ಮಾಡಿದೆ.

ವಿನಿಮಯಕ್ಕಾಗಿ ಯುಎಇ ಮಾನವೀಯ ಮಧ್ಯಸ್ಥಿಕೆ ಪ್ರಯತ್ನಗಳನ್ನು ಮಾಡಿದೆ ಎಂದು ಅದು ಹೇಳಿದೆ.

ಈ ವಿನಿಮಯವು ಎರಡು ದಿನಗಳಲ್ಲಿ ಎರಡನೆಯದಾಗಿದೆ ಎಂದು ಉಕ್ರೇನ್ ಅಧಿಕಾರಿಗಳು ಶನಿವಾರ ತಿಳಿಸಿದ್ದಾರೆ.

21 ಅಧಿಕಾರಿಗಳು ಸೇರಿದಂತೆ ಒಟ್ಟು 103 ಉಕ್ರೇನ್ ಮಿಲಿಟರಿ ಪಡೆಗಳನ್ನು ಬಿಡುಗಡೆ ಮಾಡಲಾಗಿದೆ ಎಂದು ಉಕ್ರೇನ್ ಅಧ್ಯಕ್ಷ ವೊಲೊಡಿಮಿರ್ ಜೆಲೆನ್ಸ್ಕಿ ಟೆಲಿಗ್ರಾಮ್ನಲ್ಲಿ ಪೋಸ್ಟ್ನಲ್ಲಿ ಬರೆದಿದ್ದಾರೆ.

ನಮ್ಮ ಜನರು ಮನೆಯಲ್ಲಿದ್ದಾರೆ. ನಾವು ರಷ್ಯಾದ ಸೆರೆಯಿಂದ ಇನ್ನೂ 103 ಯೋಧರನ್ನು ಉಕ್ರೇನ್ ಗೆ ಯಶಸ್ವಿಯಾಗಿ ಮರಳಿ ಕರೆತಂದಿದ್ದೇವೆ. ಎಂಭತ್ತೆರಡು ಖಾಸಗಿ ಮತ್ತು ಸಾರ್ಜೆಂಟ್ ಗಳು. 21 ಅಧಿಕಾರಿಗಳು. ಕೈವ್ ಮತ್ತು ಡೊನೆಟ್ಸ್ಕ ಪ್ರದೇಶಗಳು, ಮಾರಿಯುಪೋಲ್ ಮತ್ತು ಅಜೋವ್ಸ್ಟಾಲ್, ಲುಹಾನ್ಸ್ಕ, ಜಪೊರಿಝಿಯಾ ಪ್ರದೇಶಗಳ ರಕ್ಷಕರು. ಉಕ್ರೇನ್ನ ಸಶಸ್ತ್ರ ಪಡೆಗಳ ಯೋಧರು, ಉಕ್ರೇನ್ ರಾಷ್ಟ್ರೀಯ ಗಾರ್ಡ್, ಗಡಿ ಕಾವಲುಗಾರರು ಮತ್ತು ಪೊಲೀಸ್ ಅಧಿಕಾರಿಗಳು ಎಂದು ಜೆಲೆನ್ಸ್ಕಿ ಸಾಮಾಜಿಕ ಮಾಧ್ಯಮ ಪ್ಲಾಟ್‌ಫಾರ್ಮ್ ಎಕ್ಸ್‌ನಲ್ಲಿ ಬರೆದಿದ್ದಾರೆ.

ಬಾಹ್ಯಾಕಾಶದಿಂದ ಮತ ಚಲಾಯಿಸಲು ಕಾತರಿಸಿ ಕಾದಿದ್ದೇನೆ ಎಂದ ಸುನೀತಾ ವಿಲಿಯಮ್ಸ್!

ಅಮೆರಿಕ: ಗಗನ ಯಾತ್ರಿಗಳಾದ ಭಾರತೀಯ ಮೂಲದ ಸುನೀತಾ ವಿಲಿಯಮ್ಸ್ ಹಾಗೂ ಅಮೆರಿಕದ ಬುಚ್ ವಿಲ್ಮೋರ್ ಈ ಬಾರಿಯ ಅಮೆರಿಕ ಅಧ್ಯಕ್ಷೀಯ ಚುನಾವಣೆಗೆ ಅಂತಾರಾಷ್ಟ್ರೀಯ ಬಾಹ್ಯಾಕಾಶ ನಿಲ್ದಾಣದಿಂದಲೇ ಮತ ಚಲಾಯಿಸಲಿದ್ದಾರೆ!

ಈ ಬಗ್ಗೆ ಮಾಧ್ಯಮಗಳೊಂದಿಗೆ ಬಾಹ್ಯಾಕಾಶದಿಂದಲೇ ನೇರ ಸಂವಾದ ನಡೆಸಿರುವ ಸುನೀತಾ, ನಮ್ಮ ಜವಾಬ್ದಾರಿ ನಿರ್ವಹಿಸುವುದು ಎಲ್ಲಕ್ಕಿಂತ ಮುಖ್ಯ.

ಈ ಪರೀಕ್ಷಾರ್ಥ ಹಾರಾಟದ ಬಗ್ಗೆ ನಮಗೆ ಮೊದಲೇ ತಿಳಿದಿತ್ತು. ಜೊತೆಗೆ ಇದು ನಿರೀಕ್ಷೆಗಿಂತ ಹೆಚ್ಚು ಸಮಯ ತೆಗೆದುಕೊಳ್ಳಬಹುದು ಎಂಬುದೂ ಗೊತ್ತಿತ್ತು. ಈ ವೇಳೆಗಾಗಲೇ ನಾವು ಮನೆಯವರ ಜೊತೆ ಇರಬೇಕಿತ್ತು. ಅದೂ ವಿಶೇಷವಾಗಿ ನನ್ನ ತಾಯಿಯ ಜೊತೆ ಇರಬೇಕಿತ್ತು ಆದರೆ ಕಾರಣಾಂತರಗಳಿಂದ ಸ್ವಲ್ಪ ತಡವಾಗುತ್ತಿದೆ. ಆದರೆ ಅಂತ್ಯಂತ ತಂಪಾಗಿರುವ ಬಾಹ್ಯಾಕಾಶದಿಂದಲೇ ಈ ಬಾರಿ ಮತಚಲಾಯಿಸಲು ನಾನು ಕಾತರಳಾಗಿದ್ದೇನೆ ಎಂದು ಃಹೇಳಿಕೊಂಡಿದ್ದಾರೆ. ಜೊತೆಗೆ ಚುನಾವಣೆಯಲ್ಲಿ ಪ್ರತಿಯೊಬ್ಬ ನಾಗರಿಕ ಕೂಡಾ ಮತ ಚಲಾಯಿಸಬೇಕು ಎಂದೂ ಕರೆ ನೀಡಿದ್ದಾರೆ. ಇದೇ ವೇಳೆ ತಾನು ಹಾಗೂ ವಿಲ್ಮೋರ್ ಯಾವ ಪಕ್ಷಕ್ಕೆ ಬೆಂಬಲ ಸೂಚಿಸುತ್ತೇವೆ ಎಂಬುದನ್ನು ಮಾತ್ರ ಅವರು ಬಹಿರಂಗಪಡಿಸಲಿಲ್ಲ. ಆದರೆ ಬಾಹ್ಯಾಕಾಶದಿಂದ ಮತ ಚಲಾಯಿಸಲು ಅನುಕೂಲ ಮಾಡಿಕೊಡುವಂತೆ ಸಂಬಂಧಿಸಿದ ಪ್ರಾಧಿಕಾರಕ್ಕೆ ಮನವಿ ಮಾಡಿಕೊಂಡಿರುವುದಾಗಿ ತಿಳಿಸಿದ್ದಾರೆ.

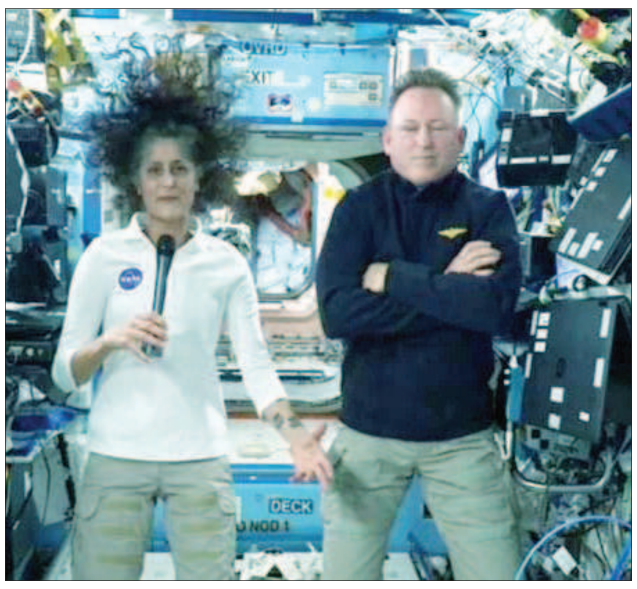

ಸಂಜೆ ಮುಗಿಲು

Postal Registration No.KA/BGW-1823/2019-2021, Posted at Patrika Channel, RMS Bhavan, Bengaluru PSO, Mysore Road, Bengaluru- 560020, RNI No.KARKAN/2002/08054

ಹಾಲಿವುಡ್ ಅಂಗಳದಲ್ಲಿ ಕಾಂತಾರ ಬೆಡಗಿ ಸಖತ್ ಜಾಲಿ

ಕಾಂತಾರ ಬೆಡಗಿ ಸಪ್ತಮಿಗೌಡ 'ಯುವ' ಸಿನಿಮಾದ ನಂತರ ಬಿಗ್ ಬ್ರೇಕ್ ತೆಗೆದುಕೊಂಡಿದ್ದಾರೆ. ಇದೇ ವರ್ಷ ತೆರೆಕಂಡ ಯುವ ಸಿನಿಮಾದಲ್ಲಿ ನಾಯಕಿಯಾಗಿ ಕಾಣಿಸಿಕೊಂಡಿದ್ದ ಸಪ್ತಮಿ ಮತ್ತೆ ಕನ್ನಡದಲ್ಲಿ ಯಾವ ಸಿನಿಮಾ ಅಂತಾ ಅನೌನ್ಸ್ ಮಾಡಿಲ್ಲ. ಏತನ್ಮಧ್ಯೆ ತೆಲುಗು ಪ್ರಾಜೆಕ್ಟ್‌ನಲ್ಲಿ ಮಾಡೋದಾಗಿ 'ಯುವ' ಸಿನಿಮಾದ ಸಕ್ಸಸ್ ಸಂಭ್ರಮದಲ್ಲಿ ಹೇಳಿಕೊಂಡಿದ್ದರು. ಅದಕ್ಕಾಗಿ ಸಾಕಷ್ಟು ರೀತಿಯಲ್ಲಿ ತಯಾರಿಯನ್ನೂ ಕೂಡಾ ಮಾಡಿಕೊಂಡಿದ್ದರಂತೆ ಸಪ್ತಮಿಗೌಡ.

ಸದ್ಯ ಸಿನಿಮಾದಿಂದ ಬ್ರೇಕ್ ತೆಗೆದುಕೊಂಡಿರುವ ಸಪ್ತಮಿ ಗೌಡ ವಿದೇಶದಲ್ಲಿ ಓಡಾಟ ನಡೆಸಿದ್ದಾರೆ. ಅಮೆರಿಕಾದ ಪ್ರಸಿದ್ಧ ಸ್ಥಳಗಳಲ್ಲಿ ಸಖತ್ ಎಂಜಾಯ್ ಮಾಡ್ತಿರುವ ಸಪ್ತಮಿ ಹಾಲಿವುಡ್‌ಗೂ ಭೇಟಿ ಕೊಟ್ಟಿದ್ದಾರೆ. ಹಾಲಿವುಡ್‌ನ ಮಾರ್ವೆಲ್ ಸ್ಟುಡಿಯೋಗೂ ಭೇಟಿ ಕೊಟ್ಟಿದ್ದು, ಸಿನಿಮಾದ ಶೂಟ್ ಆಗ್ಲಿ ಅಥವಾ ಯಾವುದೇ ಆಡ್ ಬಗ್ಗೆ ಮಾತುಕತೆಗಾಗ್ಲಿ ಅಲ್ಲ. ಬದಲಾಗಿ ಈ ಬಿಡುವಿನ ಸಮಯವನ್ನ ಕಳೆಯುವುದಕ್ಕೆ ಅಮೆರಿಕಾದ ಬೀದಿ ಬೀದಿ ಸುತ್ತಾಟ ನಡೆಸಿದ್ದಾರೆ.

ನ್ಯೂಯಾರ್ಕ್, ಕ್ಯಾಲಿಫೋರ್ನಿಯ, ಮಾರ್ವೆಲ್ ಸ್ಟುಡಿಯೋಗೆ ಭೇಟಿಕೊಟ್ಟ ವೇಳೆ ಕ್ಲಿಕ್ಕಿಸಿಕೊಂಡ ಬ್ಯೂಟಿಫುಲ್ ಫೋಟೋಗಳನ್ನ ತಮ್ಮ ಸಾಮಾಜಿಕ ಜಾಲತಾಣದಲ್ಲಿ ಹಂಚಿಕೊಂಡಿದ್ದಾರೆ. ಸಪ್ತಮಿಗೌಡರ ಫೋಟೋ ನೋಡಿ ಫ್ಯಾನ್ಸ್ ಮೆಚ್ಚುಗೆ ವ್ಯಕ್ತಪಡಿಸುತ್ತಿದ್ದಾರೆ. 'ಪಾಪ್‌ಕಾರ್ನ್ ಮಂಕಿ ಟೈಗರ್' ಸಿನಿಮಾ ಮೂಲಕ ಚಿತ್ರರಂಗಕ್ಕೆ ಪಾದಾರ್ಪಣೆ ಮಾಡಿದ ಸಪ್ತಮಿ 'ಕಾಂತಾರ' ಮೂಲಕ ನ್ಯಾಷನಲ್ ಲೆವೆಲ್‌ನಲ್ಲಿ ಅಟ್ರ್ಯಾಕ್ಟ್ ಮಾಡಿದ್ದಾರೆ.

'ಕಾಂತಾರ' ಸಿನಿಮಾದ ನಂತರ ಹೊಂಬಾಳೆ ಸಂಸ್ಥೆ ನಿರ್ಮಾಣದಲ್ಲಿ ಸಂತೋಷ್ ಆನಂದ್ ರಾಮ್ ನಿರ್ದೇಶನ ಮಾಡಿದ್ದ ಯುವ ಸಿನಿಮಾದಲ್ಲಿ ಕಾಣಿಸಿಕೊಂಡಿದ್ದರು. ಇದಾದ ಬಳಿಕ ಸದ್ಯ ಬಿಗ್ ಬ್ರೇಕ್ ತೆಗೆದುಕೊಂಡಿರುವ ಸಪ್ತಮಿ ಸದ್ಯ ವಿದೇಶದಲ್ಲಿ ಬಿಂದಾಸ್ ಆಗಿ, ಸಖತ್ ಆಗಿ ಎಂಜಾಯ್ ಮಾಡ್ತಿದ್ದಾರೆ.

ಮೀಟೂ ಬಗ್ಗೆ ಹೊಸ ಬಾಂಬ್ ಸಿಡಿಸಿದ ಶ್ರದ್ಧಾ ಶ್ರೀನಾಥ್!

'ಯೂಟರ್ನ್' ಸಿನಿಮಾ ಮೂಲಕ ಸ್ಯಾಂಡಲ್‌ವುಡ್‌ಗೆ ಎಂಟ್ರಿಕೊಟ್ಟ ಮುಗೂತಿ ಸುಂದರಿ ಶ್ರದ್ಧಾ ಶ್ರೀನಾಥ್. 'ಯೂಟರ್ನ್' ಸಿನಿಮಾ ಕೊಟ್ಟ ಸಕ್ಸಸ್‌ನಿಂದ ಸ್ಯಾಂಡಲ್‌ವುಡ್ ಅಷ್ಟೇ ಅಲ್ಲದೇ ಪರಭಾಷೆಯಲ್ಲೂ ವಿಭಿನ್ನ ರೀತಿಯ ಸಿನಿಮಾ ಮಾಡಿದ ಚೆಲುವೆ ಶ್ರದ್ಧಾ ಶ್ರೀನಾಥ್. ಸದ್ಯ ದಕ್ಷಿಣ ಭಾರತದಲ್ಲಿ ಸದ್ದು ಮಾಡ್ತಿರುವ ಹೇಮಾ ವರದಿ ಬಗ್ಗೆ ನಟ-ನಟಿಯರು ಒಬ್ಬೊಬ್ಬರಾಗಿ ಮಾತನಾಡುತ್ತಿದ್ದಾರೆ. ಈ ಬಗ್ಗೆ ಪರ ವಿರೋಧ ಚರ್ಚೆಗಳು ಶುರುವಾಗಿವೆ. ಹೀಗಿರುವಾಗ ಈ ಬಗ್ಗೆ ನಟಿ ಶ್ರದ್ಧಾ ಶ್ರೀನಾಥ್ ತಮ್ಮ ಅಭಿಪ್ರಾಯ ವ್ಯಕ್ತಪಡಿಸಿದ್ದಾರೆ.

ಖಾಸಗಿ ವಾಹಿನಿಯ ಸಂದರ್ಶನವೊಂದರಲ್ಲಿ ಮಾತನಾಡುವಾಗ ಶ್ರದ್ಧಾ ಮೀಟೂ ಹಾಗೂ ಹೇಮಾ ವರದಿ ಬಗ್ಗೆ ಮೌನ ಮುರಿದಿದ್ದಾರೆ. 'ನಾನು ಕೆಲಸ ಮಾಡುವ ಸ್ಥಳದಲ್ಲಿ ಅಂದ್ರೆ, ಶೂಟಿಂಗ್ ಸೆಟ್‌ನಲ್ಲಿ ಮುಜುಗುರ ಪಡುವಂತಹ ಯಾವ ಸಂದರ್ಭ ಬಂದಿಲ್ಲ. ಆದರೆ ಕೆಲಸದ ನಂತರ ಅಂದರೆ ಪಾರ್ಟಿ ಮುಗಿಸಿಕೊಂಡು ಮನೆಗೆ ಹೋಗುವಾಗ ಡ್ರೈವರ್ ನೋಡುವ ರೀತಿ, ಬೇರೆ ಜನರು ನೋಡುವ ರೀತಿ ಮುಜುಗುರ ತರಿಸುತ್ತೆ' ಎಂದಿದ್ದಾರೆ.

ಜೊತೆಗೆ 'ನಾನು ಕೆಲಸ ಮಾಡುವ ಸ್ಥಳದಲ್ಲಿ ಮಹಿಳಾ ಟೆಕ್ನಿಷಿಯನ್‌ಗಳಿಗೆ ಮೂಲಭೂತ ಸೌಕರ್ಯಗಳು ಇರುವುದಿಲ್ಲ. ಅಂತಹ ಸೌಕರ್ಯಗಳನ್ನ ಮಹಿಳಾ ಟೆಕ್ನಿಷಿಯನ್ಸ್ ಅಂದ್ರೆ, ಹೇರ್‌ಸ್ಟೈಲಿಸ್ಟ್, ಮೇಕಪ್ ವಿಭಾಗದ ಮಹಿಳೆಯರಿಗೆ ಒದಗಿಸಿಕೊಡಬೇಕು' ಎಂದು ಮಾತಾಡಿದ್ದಾರೆ.

ಒಟ್ಟಿನಲ್ಲಿ ಹೇಮಾ ಮಾದರಿಯ ಕಮಿಟಿ ಕನ್ನಡದಲ್ಲೂ ಬೇಕು ಅನ್ನೋದನ್ನ ಖಡಾಖಂಡಿತವಾಗಿ ಹೇಳದೇ, ಒಟ್ಟಾರೆ ಚಿತ್ರರಂಗದಲ್ಲಿ ಶೂಟಿಂಗ್ ಸೆಟ್‌ನಲ್ಲಿ ಮಹಿಳಾ ಟೆಕ್ನಿಷಿಯನ್ಸ್ ಎದುರಿಸುವಂತಹ ಮೂಲಭೂತ ಸೌಕರ್ಯದ ಬಗ್ಗೆ ಧನಿ ಎತ್ತಿದ್ದಾರೆ ನಟಿ ಶ್ರದ್ಧಾ ಶ್ರೀನಾಥ್.

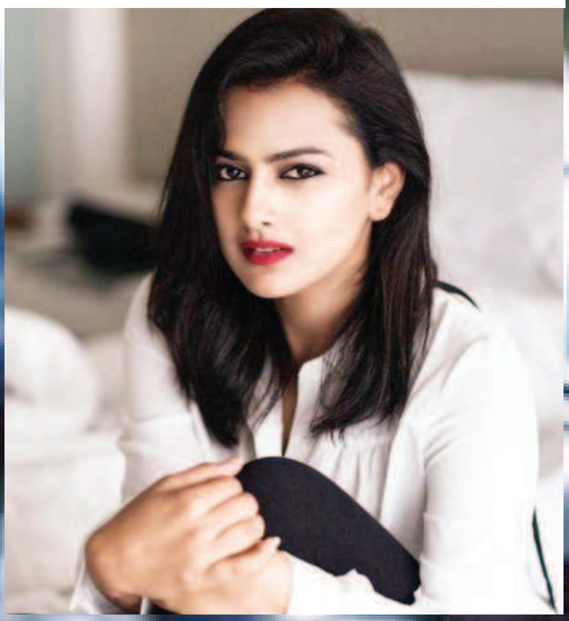

ಹೊಸ ಫೋಟೋ ಜೊತೆ ಹೊಸ ಸಂದೇಶ ಕೊಟ್ಟ ಅಭಿಷೇಕ್ ಪತ್ನಿ ಅವಿವಾ

ಅಭಿಷೇಕ್ ಪತ್ನಿ ಅಂಬರೀಶ್ ಸೊಸೆ ಅವಿವಾ ಬಿದಪ್ಪ ಗರ್ಭಿಣಿ ಎಂಬುದಾಗಿ ವದಂತಿ ಆಗಿತ್ತು. ಆದರೆ ಈ ವಿಚಾರವಾಗಿ ಅವರ ಕುಟುಂಬಕ್ಕೆ ಸಂಬಂಧಪಟ್ಟ ಯಾರೊಬ್ಬರೂ ಅಧಿಕೃತ ಮಾಹಿತಿ ಕೊಟ್ಟಿಲ್ಲ. ಈ ನಡುವೆ ಇನ್ಸ್ಟಾದಲ್ಲಿ ಹೊಸ ಫೋಟೋವೊಂದನ್ನ ಹಂಚಿಕೊಂಡು ಹೊಸ ಸುದ್ದಿ ಕೊಡುವ ನಿರೀಕ್ಷೆ ಹುಟ್ಟುಹಾಕಿದ್ದಾರೆ ಸುಮಲತಾ ಸೊಸೆ ಅವಿವಾ. ಗುಲಾಬಿ ಬಣ್ಣದ ರೇಷ್ಮೆ ಸೀರೆಯುಟ್ಟು ಅಭಿ ಪತ್ನಿ ಅವಿವಾ ತಮ್ಮ ಸೆಲ್ಫಿ ಫೋಟೋಗಳನ್ನ ಇನ್ಸ್ಟಾದಲ್ಲಿ ಶೇರ್ ಮಾಡಿದ್ದಾರೆ. ಇತ್ತೀಚೆಗೆ ಅವಿವಾ ಹೊಟ್ಟೆ ಕಾಣದಂತೆ ಫೋಟೋಗಳನ್ನ ಪೋಸ್ಟ್ ಮಾಡುವುದರಿಂದಲೇ ಗರ್ಭಿಣಿ ಅನ್ನುವ ಅನುಮಾನ ಹೆಚ್ಚಾಗುತ್ತಿರುವುದಕ್ಕೆ ಮುಖ್ಯ ಕಾರಣ. ಅವಿವಾ ಮುಖದ ಗ್ಲೋ ಗಮನಿಸಿದ ಫಾಲೋವರ್ಸ್ ಅಂತೂ 'ಗ್ಲೋ ಸೂಪರ್' ಎಂದು ಕಾಮೆಂಟ್ ಮಾಡುತ್ತಿದ್ದಾರೆ.

ಹೆಚ್ಚಾಗಿ ಮಾಡರ್ನ್ ಲುಕ್‌ನಲ್ಲಿ ಕಾಣಿಸ್ಕೊಳ್ಳುವ ಅವಿವಾ ಈಗ ಸಾಂಪ್ರದಾಯಿಕ ಲುಕ್‌ನಲ್ಲಿ ಕಂಗೊಳಿಸಿದ್ದಾರೆ. ಸಾಮಾನ್ಯ ಗೃಹಿಣಿಯಂತೆ ಸೀರೆಯುಟ್ಟು ಸಿಂಧೂರವಿಟ್ಟು ಸರಳವಾಗಿ ಕಾಣಿಸ್ಕೊಂಡಿರೋ ಅವಿವಾಗೆ ಲೈಕ್ಸ್ ಸುರಿಮಳೆ ಬರ್ತಿದೆ. ಇತ್ತೀಚೆಗೆ ಅವಿವಾ-ಅಭಿಷೇಕ್ ವಿದೇಶದಲ್ಲಿ ಟ್ರಿಪ್ ಹೋಗಿದ್ದ ವೀಡಿಯೋವನ್ನ ಶೇರ್ ಮಾಡಿದ್ದರು. ಆ ವೀಡಿಯೋದಲ್ಲೂ ಅವಿವಾ ಸೆಲ್ಫಿ ಹೊರತಾಗಿ ಹೊಟ್ಟೆ ಭಾಗವನ್ನ ಕಾಣಿಸಿರಲಿಲ್ಲ. ಹೀಗಾಗಿ ಅವಿವಾ ಗರ್ಭಿಣಿ ಅನ್ನೋ ಕುರಿತು ಸೋಶಿಯಲ್ ಮೀಡಿಯಾದಲ್ಲಿ ಚರ್ಚೆ ಜೋರಾಗಿದೆ. ಅದೇನೇ ಆದ್ರೂ ಸೆಲೆಬ್ರಿಟಿಗಳು ಘೋಷಣೆ ಮಾಡೋವರೆಗೂ ಅವರ ಅಭಿಮಾನಿಗಳು ಕಾಯಲೇಬೇಕಾಗುತ್ತೆ. ಯಾಕೆಂದರೆ ಪ್ರೆಗ್ನೆನ್ಸಿ ರಿವೀಲ್‌ಗೆ ಪ್ಲ್ಯಾನ್ ಮಾಡಿಕೊಂಡ ಪ್ರಕಾರವೇ ಘೋಷಣೆ ಮಾಡಬೇಕು ಎಂದು ಅವರು ಕಾದಿರುತ್ತಾರೆ.

ಟಿ20 ಬ್ಲಾಸ್ಟ್‌ನಲ್ಲಿ ಗ್ಲೌಸೆಸ್ಟರ್‌ಶೈರ್ ತಂಡ ಚಾಂಪಿಯನ್ಸ್

ಇಂಗ್ಲೆಂಡ್‌ನಲ್ಲಿ ನಡೆದ ಟಿ20 ಬ್ಲಾಸ್ಟ್ ಟೂರ್ನಿಯ ಫೈನಲ್ ಪಂದ್ಯದಲ್ಲಿ ಗ್ಲೌಸೆಸ್ಟರ್‌ಶೈರ್ ತಂಡ ಭರ್ಜರಿ ಜಯ ಸಾಧಿಸಿ ಚಾಂಪಿಯನ್ ಪಟ್ಟ ಅಲಂಕರಿಸಿದೆ. ಬರ್ಮಿಂಗ್‌ಹ್ಯಾಮ್‌ನ ಎಡ್ಜ್‌ಬಾಸ್ಟನ್ ಸ್ಟೇಡಿಯಂನಲ್ಲಿ ನಡೆದ ಅಂತಿಮ ಹಣಾಹಣಿಯಲ್ಲಿ ಸೋಮರ್‌ಸೆಟ್ ಮತ್ತು ಗ್ಲೌಸೆಸ್ಟರ್‌ಶೈರ್ ತಂಡಗಳು ಮುಖಾಮುಖಿಯಾಗಿದ್ದವು. ಈ ಪಂದ್ಯದಲ್ಲಿ ಟಾಸ್ ಗೆದ್ದ ಗ್ಲೌಸೆಸ್ಟರ್‌ಶೈರ್ ತಂಡದ ನಾಯಕ ಜ್ಯಾಕ್ ಟೇಲರ್ ಬೌಲಿಂಗ್ ಆಯ್ದುಕೊಂಡಿದ್ದರು. ಅದರಂತೆ ಇನಿಂಗ್ಸ್ ಆರಂಭಿಸಿದ ಸೋಮರ್‌ಸೆಟ್ ತಂಡ ನಿರೀಕ್ಷಿತ ಆರಂಭ ಪಡೆದಿರಲಿಲ್ಲ.

ನಾಯಕನ ನಿರ್ಧಾರವನ್ನು ಸಮರ್ಥಿಸುವಂತೆ ದಾಳಿ ಸಂಘಟಿಸಿದ ಗ್ಲೌಸೆಸ್ಟರ್‌ಶೈರ್ ಬೌಲರ್‌ಗಳು ಪವರ್‌ಪ್ಲೇನಲ್ಲಿ ನೀಡಿದ್ದು ಕೇವಲ 41 ರನ್‌ಗಳು ಮಾತ್ರ. ಅಲ್ಲದೆ 42 ರನ್‌ಗಳಿಗೆ ಅಗ್ರ ಕ್ರಮಾಂಕದ ನಾಲ್ವರು ಬ್ಯಾಟರ್‌ಗಳನ್ನು ಪೆವಿಲಿಯನ್‌ಗೆ ಕಳುಹಿಸಿದ್ದರು. ಈ ಹಂತದಲ್ಲಿ ಕಣಕ್ಕಿಳಿದ ನಾಯಕ ಲೂಯಿಸ್ ಗ್ರೆಗೊರಿ 37 ಎಸೆತಗಳಲ್ಲಿ 2 ಸಿಕ್ಸ್ ಹಾಗೂ 3 ಫೋರ್‌ಗಳೊಂದಿಗೆ 53 ರನ್ ಬಾರಿಸಿದರು. ಈ ಅರ್ಧಶತಕದ ನೆರವಿನಿಂದ ಸೋಮರ್‌ಸೆಟ್ ತಂಡವು 19.4 ಓವರ್‌ಗಳಲ್ಲಿ 124 ರನ್ ಕಲೆಹಾಕಿ ಆಲೌಟ್ ಆಯಿತು.

125 ರನ್‌ಗಳ ಸುಲಭ ಗುರಿ: 120 ಎಸೆತಗಳಲ್ಲಿ 125 ರನ್‌ಗಳ ಸುಲಭ ಗುರಿ ಪಡೆದ ಗ್ಲೌಸೆಸ್ಟರ್‌ಶೈರ್ ತಂಡಕ್ಕೆ ಮೈಲ್ಸ್ ಹ್ಯಾಮಂಡ್ ಹಾಗೂ ಕ್ಯಾಮರೋನ್ ಬ್ಯಾಂಕ್ರಾಫ್ಟ್ ಅತ್ಯುತ್ತಮ ಆರಂಭ ಒದಗಿಸಿದ್ದರು. ಮೊದಲ ವಿಕೆಟ್‌ಗೆ 112 ರನ್‌ಗಳ ಭರ್ಜರಿ ಜೊತೆಯಾಟವಾಡಿದ ಬಳಿಕ ಬ್ಯಾಂಕ್ರಾಫ್ಟ್ (53) ವಿಕೆಟ್ ಒಪ್ಪಿಸಿದರು. ಇದರ ಬೆನ್ನಲ್ಲೇ ಜೇಮ್ಸ್ ಬ್ರೇಸಿ (2) ಸಹ ಔಟಾದರು.

ಆದರೆ ಮತ್ತೊಂದೆಡೆ 58 ರನ್‌ಗಳೊಂದಿಗೆ ಅಜೇಯರಾಗಿ ಉಳಿದ ಮೈಲ್ಸ್ ಹ್ಯಾಮಂಡ್ 15 ಓವರ್‌ಗಳಲ್ಲಿ ತಂಡವನ್ನು ಗುರಿ ಮುಟ್ಟಿಸಿದರು. ಈ ಮೂಲಕ ಗ್ಲೌಸೆಸ್ಟರ್‌ಶೈರ್ ತಂಡವು 8 ವಿಕೆಟ್‌ಗಳ ಭರ್ಜರಿ ಜಯ ಸಾಧಿಸಿ 2024ರ ಟಿ20 ಬ್ಲಾಸ್ಟ್ ಟೂರ್ನಿಯ ಚಾಂಪಿಯನ್ಸ್ ಎನಿಸಿಕೊಂಡಿದ್ದಾರೆ.

ಸೋಮರ್‌ಸೆಟ್ ಪ್ಲೇಯಿಂಗ್ 11: ಟಾಮ್ ಕೊಹ್ಲರ್-ಕ್ಯಾಡ್ಮೋರ್, ವಿಲ್ ಸ್ಮೀಡ್, ಟಾಮ್ ಅಬೆಲ್, ಜೇಮ್ಸ್ ರೆವ್ (ವಿಕೆಟ್ ಕೀಪರ್), ಸೀನ್ ಡಿಕ್ಸನ್, ಲೂಯಿಸ್ ಗ್ರೆಗೊರಿ (ನಾಯಕ), ಬೆನ್ ಗ್ರೀನ್, ಕ್ರೇಗ್ ಓವರ್ಟನ್, ರೋಲೋಫ್ ವ್ಯಾನ್ ಡೆರ್ ಮೆರ್ವೆ, ಜೋಶ್ ಡೇವಿ, ಜೇಕ್ ಬಾಲ್.

ಗ್ಲೌಸೆಸ್ಟರ್‌ಶೈರ್ ಪ್ಲೇಯಿಂಗ್ 11: ಮೈಲ್ಸ್ ಹ್ಯಾಮಂಡ್, ಕ್ಯಾಮರೋನ್ ಬ್ಯಾಂಕ್ರಾಫ್ಟ್, ಜೇಮ್ಸ್ ಬ್ರೇಸಿ (ವಿಕೆಟ್ ಕೀಪರ್), ಆಲಿವರ್ ಪ್ರೈಸ್, ಜ್ಯಾಕ್ ಟೇಲರ್ (ನಾಯಕ), ಬೆನ್ ಚಾಲ್ಸ್‌ವರ್ತ್, ಟಾಮ್ ಪ್ರೈಸ್, ಮ್ಯಾಟ್ ಟೇಲರ್, ಜೋಶ್ ಶಾ, ಡೇವಿಡ್ ಪೇನ್, ಟಾಮ್ ಸ್ಮಿತ್.

ಟೀಂ ಇಂಡಿಯಾ ಜೊತೆ ಸೇರಿದ ಹೊಸ ಬೌಲಿಂಗ್ ಕೋಚ್ ಮಾರ್ಕೆಲ್

ಮುಂಬೈ: ಭಾರತ ಮತ್ತು ಬಾಂಗ್ಲಾದೇಶ ನಡುವಿನ ಟೆಸ್ಟ್ ಸರಣಿಗೆ ನಿರೀಕ್ಷೆ ಹೆಚ್ಚುತ್ತಿದ್ದಂತೆ, ಮಹತ್ವದ ಬೆಳವಣಿಗೆಯೊಂದು ನಡೆದಿದೆ. ದಕ್ಷಿಣ ಆಫ್ರಿಕಾದ ಕ್ರಿಕೆಟ್ ದಂತಕಥೆ ಮೋರ್ನೆ ಮಾರ್ಕೆಲ್, ಟೀಮ್ ಇಂಡಿಯಾಗೆ ಹೊಸ ಬೌಲಿಂಗ್ ಕೋಚ್ ಆಗಿ ಸೇರಿಕೊಂಡಿದ್ದಾರೆ.

ಈ ಖುಷಿ ವಿಚಾರವನ್ನು ಬಿಸಿಸಿಐ ಎಕ್ಸ್ ಖಾತೆಯಲ್ಲಿ ಹಂಚಿಕೊಂಡಿದೆ. ಮೊದಲ ಟೆಸ್ಟ್ ಸೆ.19 ರಂದು ಚೆನ್ನೈನ ಎಂಎ ಚಿದಂಬರಂ ಕ್ರೀಡಾಂಗಣದಲ್ಲಿ ಪ್ರಾರಂಭವಾಗಲಿದೆ.

ಮೋರ್ನೆ ಮಾರ್ಕೆಲ್ ಆಗಮನವು ಟೀಮ್ ಇಂಡಿಯಾಕ್ಕೆ ಹೊಸ ಅಧ್ಯಾಯದ ಸೂಚಕವಾಗಿದೆ. ಆಗಸ್ಟ್‌ನಲ್ಲಿ ನೇಮಕಗೊಂಡ ಮಾರ್ಕೆಲ್ ಈ ಹಿಂದೆ ಪರಾಸ್ ಮಾಂಬ್ರೆ ವಹಿಸಿದ್ದ ಜವಾಬ್ದಾರಿ ಹೊತ್ತುಕೊಂಡಿದ್ದಾರೆ. ಅವರ ನೇಮಕಾತಿಯು ಭಾರತದ ವೇಗದ ಬೌಲಿಂಗ್‌ನಲ್ಲಿ ಸುಧಾರಣೆ ತರುವ ಉದ್ದೇಶದ್ದಾಗಿದೆ. ಇದು ಮುಂಬರುವ ಟೆಸ್ಟ್ ಋತುವಿನಲ್ಲಿ ನಿರ್ಣಾಯಕವಾಗಿದೆ.

ಮಾರ್ಕೆಲ್ ಕ್ರಿಕೆಟ್ ವೃತ್ತಿ ಜೀವನದಲ್ಲಿ ದಕ್ಷಿಣ ಆಫ್ರಿಕಾಕ್ಕಾಗಿ 86 ಟೆಸ್ಟ್ ಪಂದ್ಯಗಳು, 117 ಓಡಿಐಗಳು ಮತ್ತು 44 ಟಿ 20ಐ ಪಂದ್ಯಗಳನ್ನು ಆಡಿದ್ದಾರೆ. ಎಲ್ಲಾ ಮಾದರಿಯಲ್ಲೂ 544 ವಿಕೆಟ್‌ಗಳನ್ನು ಕಿತ್ತು ಅಂತಾರಾಷ್ಟ್ರೀಯ ದಾಖಲೆ ಬರೆದಿದ್ದಾರೆ.

ಮೀಸಲಾತಿ ಸ್ಥಗಿತ ಬಗ್ಗೆ ರಾಹುಲ್ ಹೇಳಿಕೆ

ದಲಿತರ ಹಣ ನುಂಗಿ ಹೀಗೆ ಮಾತಾಡುವ ಕಾಂಗ್ರೆಸಿಗರು ಪಾಪಿಗಳು

ಬೆಂಗಳೂರು: ರಾಹುಲ್ ಗಾಂಧಿಯವರ ಹೇಳಿಕೆಯಿಂದ ಕಾಂಗ್ರೆಸ್ ಪಕ್ಷವು ದಲಿತ ವಿರೋಧಿ ಮತ್ತು ಮೀಸಲಾತಿ ವಿರೋಧಿ ಎಂಬುದು ಸಾಬೀತಾಗಿದೆ ಎಂದು ವಿಧಾನ ಪರಿಷತ್ತಿನ ಪ್ರತಿಪಕ್ಷ ನಾಯಕ ಛಲವಾದಿ ನಾರಾಯಣಸ್ವಾಮಿ ಅವರು ವಿಶ್ಲೇಷಿಸಿದರು.

ಸ್ವಾತಂತ್ರ್ಯ ಉದ್ಯಾನವನದ ನಡೆದ ಪ್ರತಿಭಟನೆಯಲ್ಲಿ ಮಾತನಾಡಿದ ಅವರು, ದೇಶದ ಪ್ರಥಮ ಪ್ರಧಾನಿ ನೆಹರೂ ಅವರು ತಾವು ಮೀಸಲಾತಿ ವಿರೋಧಿ ಎಂದಿದ್ದರು. ಇಂದಿರಾಗಾಂಧಿ, ರಾಜೀವ್ ಗಾಂಧಿಯವರೂ ಅದನ್ನೇ ಮುಂದುವರೆಸಿದ್ದರು. ಈಗ ರಾಹುಲ್ ಗಾಂಧಿಯವರು ಈ ಪರಂಪರೆಯನ್ನು ಮುಂದುವರೆಸಿದ್ದಾರೆ ಎಂದು ಟೀಕಿಸಿದರು. ನೆಹರೂ-ಇಂದಿರಾ ಗಾಂಧಿ ಕುಟುಂಬವು ಮೀಸಲಾತಿ ವಿರೋಧಿ ಪರಂಪರೆಯನ್ನು ಹೊಂದಿದೆ ಎಂದು ಆಕ್ಷೇಪಿಸಿದರು.

1961ರಲ್ಲಿ ನೆಹರೂ ಅವರು ಈ ದೇಶದಲ್ಲಿ ಯಾವುದೇ ರೀತಿಯ ಮೀಸಲಾತಿಗಳಿಗೆ ತಾವು ವಿರುದ್ಧ ಇರುವುದಾಗಿ ತಿಳಿಸಿದ್ದರು. ಮೀಸಲಾತಿಯಿಂದ ಅಧಿಕಾರ ಮತ್ತು ಅಭಿವೃದ್ಧಿ ಕಾರ್ಯಗಳಲ್ಲಿ ಕುಂಠಿತ ಆಗಲಿದೆ ಎಂದಿದ್ದರು. ಪ್ರಧಾನಿ ನರೇಂದ್ರ ಮೋದಿಯವರು, ನೆಹರೂ ಅವರು ಆ ಕಾಲದಲ್ಲಿ ಎಲ್ಲ ರಾಜ್ಯಗಳ ಮುಖ್ಯಮಂತ್ರಿಗಳಿಗೆ ಮೀಸಲಾತಿ ವಿರೋಧಿಸಿ ಬರೆದ ಪತ್ರವನ್ನು ಸದನದಲ್ಲಿ ಪ್ರಸ್ತಾಪಿಸಿ ಪತ್ರವನ್ನು ಪ್ರದರ್ಶನ ಮಾಡಿದ್ದಾರೆ ಎಂದು ಛಲವಾದಿ ವಿವರಿಸಿದರು.

ನಂತರ ಇಂದಿರಾ ಗಾಂಧಿ, ರಾಜೀವ್ ಗಾಂಧಿ ಅದೇರೀತಿ ನಡೆದುಕೊಂಡಿದ್ದರು. ಈಗ ರಾಹುಲ್ ಗಾಂಧಿಯವರು ಅದೇ ಮನೋಭಾವವನ್ನು ಪ್ರದರ್ಶನ ಮಾಡಿದ್ದಾರೆ. 2014ರ ಚುನಾವಣೆಯಲ್ಲಿ ಕಾಂಗ್ರೆಸ್ ಪಕ್ಷ 50 ಸೀಟನ್ನೂ ಗೆದ್ದಿರಲಿಲ್ಲ. ಆಗ ಕೇವಲ ಸದನದ ನಾಯಕರಾಗಲು ಖರ್ಗೇಜೀ ಅವರಿಗೆ ಆ ಸ್ಥಾನ ಕೊಟ್ಟಿದ್ದರು. 2019ರಲ್ಲೂ ಕಾಂಗ್ರೆಸ್ ಅಧಿಕೃತ ವಿಪಕ್ಷ ಆಗಲಿಲ್ಲ. ಆಗ ಪಶ್ಚಿಮ ಬಂಗಾಳದ ಚೌಧರಿಯನ್ನು ಸದನದ ನಾಯಕರನ್ನಾಗಿ ಮಾಡಿದ್ದರು. ಈಗ ಅಧಿಕೃತ ವಿಪಕ್ಷ ಸ್ಥಾನ ಲಭಿಸಿದಾಗ ಅವರನ್ನೆಲ್ಲ ದೂರ ಮಾಡಿ ತಾವೇ ಆ ಸ್ಥಾನ ಪಡೆದಿದ್ದಾರೆ ಎಂದು ಛಲವಾದಿ ನಾರಾಯಣಸ್ವಾಮಿ ಟೀಕಿಸಿದರು.

ವಿದೇಶದಲ್ಲಿ ರಾಹುಲ್ ಗಾಂಧಿ ಎಸ್‌ಸಿ, ಎಸ್‌ಟಿ ಮೀಸಲಾತಿಯನ್ನು ತೆಗೆಯುವ ಹೇಳಿಕೆ ನೀಡಿದ್ದನ್ನು ಖಂಡಿಸಿ ಇಂದು ಫ್ರೀಡಂ ಪಾರ್ಕ್ ಬಳಿ ಬೃಹತ್ ಪ್ರತಿಭಟನೆ ನಡೆಸಲಾಯಿತು.

ಬಿಜೆಪಿ ದಲಿತ ವಿರೋಧಿ ಎನ್ನುವ ಕಾಂಗ್ರೆಸ್ಸಿನ ಸಚಿವರು ಈಗ ಯಾರು ದಲಿತ ವಿರೋಧಿ ಎಂಬ ಪ್ರಶ್ನೆಗೆ ಉತ್ತರ ಕೊಡಬೇಕಿದೆ ಎಂದು ಸವಾಲು ಹಾಕಿದರು. ಮೀಸಲಾತಿ ಹೆಚ್ಚಿಸಿದವರು ನಾವು, ನೀವು ದಲಿತ ವಿರೋಧಿಗಳು ಮತ್ತು ಮೀಸಲಾತಿ ವಿರೋಧಿಗಳು. ಕಾಂಗ್ರೆಸ್ಸಿನವರು ಪಾಪಿಗಳಲ್ಲವೇ ಎಂದು ಪ್ರಶ್ನಿಸಿದರು.

ಮಾಧ್ಯಮ ಪ್ರತಿನಿಧಿಗಳ ಜೊತೆ ಮಾತನಾಡಿದ ಅವರು, ದಲಿತರಿಗೆ ಮೀಸಲಿಟ್ಟ, ಪರಿಶಿಷ್ಟರಿಗೆ ಮೀಸಲಿಟ್ಟಿದ್ದ ಗಂಗಾ ಕಲ್ಯಾಣ ಯೋಜನೆಯಿಂದ ಆರಂಭಿಸಿ, ಅವರ ಶ್ರೇಯೋಭಿವೃದ್ಧಿಗೆ ಮೀಸಲಿಟ್ಟ ಹಣವನ್ನು ಚುನಾವಣೆಗೆ ನೇರವಾಗಿ ಬಳಸಿದ್ದೀರಲ್ಲವೇ? ದಲಿತರ ಹಣ ತಿನ್ನಲು ನಿಮಗೆ ನಾಚಿಕೆ ಆಗುವುದಿಲ್ಲವೇ? ಪಾಪದವರ ಹಣ ತಿಂದ ಎಂಥ ಪಾಪಿಗಳು ನೀವು ಕಾಂಗ್ರೆಸ್‌ನವರು. ನೀವು ಪಾಪಿಗಳಲ್ಲವೇ? ಉತ್ತರ ಕೊಡಿ ಎಂದು ಛಲವಾದಿ ಆಗ್ರಹಿಸಿದರು.

ದಲಿತ ವಿಕಲಚೇತನ ವ್ಯಕ್ತಿಗೆ ಹಂಚಿಕೆಯಾದ ಜಾಗದಲ್ಲಿ ಸಿಎಂ ಮನೆ

ಬೆಂಗಳೂರು: ಮುಡಾ ಸೈಟ್ ಹಗರಣದ ಸುದ್ದಿ ಜೋರಾಗುತ್ತಿರುವ ಸಮಯದಲ್ಲೇ ಸಿಎಂ ಸಿದ್ದರಾಮಯ್ಯ ಮೇಲೆ ಕೇಂದ್ರ ಬೃಹತ್ ಕೈಗಾರಿಕಾ ಸಚಿವ ಕುಮಾರಸ್ವಾಮಿ ಹೊಸ ಬಾಂಬ್ ಸಿಡಿಸಿದ್ದಾರೆ.

ಮೈಸೂರಿನಲ್ಲಿ ದಲಿತ ವಿಕಲಚೇತನ ವ್ಯಕ್ತಿಗೆ ಹಂಚಿಕೆಯಾದ ಜಾಗವನ್ನ ಅಕ್ರಮವಾಗಿ ಒತ್ತುವರಿ ಮಾಡಿಕೊಂಡು ಅ ಜಾಗದಲ್ಲಿ ಡಿಸಿಎಂ ಆಗಿದ್ದಾಗ ಮನೆ ಕಟ್ಟಿದ್ದಾರೆ ಅಂತ ಸಿದ್ದರಾಮಯ್ಯ ಮೇಲೆ ನೇರ ಆರೋಪ ಮಾಡಿದ್ದಾರೆ.

ಜೆಪಿ ಭವನದಲ್ಲಿ ಮಾತನಾಡಿದ ಅವರು, ಮುಡಾದಲ್ಲಿ 15 ಸೈಟ್ ಅಕ್ರಮವಾಗಿ ಪಡೆದ ಪ್ರಕರಣ ಒಂದು ಕಡೆಯಾದರೆ ಇದು ಇನ್ನೊಂದು ಅಕ್ರಮ. ಸಿದ್ದರಾಮಯ್ಯ ಡಿಸಿಎಂ ಆಗಿ ಮೈಸೂರಿನಲ್ಲಿ ಮನೆ ಕಟ್ಟಿದ್ದರು. ಯಾರ ಜಾಗದಲ್ಲಿ ಸಿದ್ದರಾಮಯ್ಯ ಅವರೇ ಮನೆ ಕಟ್ಟಿದ್ದೀರಿ? ಬೇಕಾ ದಾಖಲೆ ಎಂದು ಪ್ರಶ್ನಿಸಿದರು.

ದಲಿತನಿಗೆ ಹಂಚಿಕೆಯಾದ ಮುಡಾ ಸೈಟ್‌ನಲ್ಲಿ ಅಕ್ರಮವಾಗಿ ಸಿದ್ದರಾಮಯ್ಯ ಮನೆ ಕಟ್ಟಿದ್ದಾರೆ. ಮುಡಾ ಕೇಸ್ ಮಾತ್ರ ಅಲ್ಲ. ಮೈಸೂರಿನಲ್ಲಿ ಸೀರಿಸ್ ಆಫ್ ಅಕ್ರಮ ಕೇಸ್ ಸಿದ್ದರಾಮಯ್ಯರದ್ದು ಇದೆ ಅಂತ ಆರೋಪ ಮಾಡಿದರು.

ಮುಡಾಗೆ 24 ಸಾವಿರ ರೂ. ಪಾವತಿಸಿ ದಲಿತ ವಿಕಲಚೇತನ ಮುಡಾದಿಂದ ಜಾಗ ಪಡೆದಿದ್ದರು. ಅ ಜಾಗವನ್ನು ಸಾಕಮ್ಮ ಹೆಸರಿನಲ್ಲಿ ಸುಳ್ಳು ದಾಖಲೆ ಸೃಷ್ಟಿ ಮಾಡಿದ್ದರು. ಜಾಗವನ್ನು ಸಾಕಮ್ಮನಿಂದ ತೆಗೆದುಕೊಂಡು ಸಿದ್ದರಾಮಯ್ಯ ಮನೆ ಕಟ್ಟಿದ್ದಾರೆ. ಮನೆ ಕಟ್ಟಿದ ಬಳಿಕ ಆತ ಬಂದು ನೋಡಿದರೆ ಯಾರೋ ಮನೆ ಕಟ್ಟಿದ್ದಾರೆ ಎನ್ನುವುದು ಗೊತ್ತಾಗುತ್ತದೆ. ಜನ ಇದನ್ನು ಮರೆತಿರಬಹುದು. ಅದರೆ ಕುಮಾರಸ್ವಾಮಿ ಬಳಿ ಈಗಲೂ ದಾಖಲೆಗಳು ಇದೆ ಎಂದರು.

ನನ್ನದು ತೆರೆದ ಪುಸ್ತಕ ಅಂತಾರೆ ಸಿದ್ದರಾಮಯ್ಯ. ದಲಿತನ ಜಾಗದಲ್ಲಿ ಕಟ್ಟಿದ್ದ ಮನೆ ಯಾರಿಗೆ ಸೇಲ್ ಮಾಡಿದ್ದೀರಿ? ಈಗ ಈ ಮನೆ ಯಾರ ಕೈಯಲ್ಲಿ ಇದೆ? ಸುಮ್ಮನೆ ಹೆಸರಿಗೆ ಮಾತ್ರ ಸಿದ್ದರಾಮಯ್ಯ ಮಾರಾಟ ಮಾಡಿದ್ದೇನೆ ಎಂದು ತೋರಿಸಿದ್ದಾರೆ. ಆ ದಾಖಲಾತಿ ತೆಗೆದರೆ ಸಿದ್ದರಾಮಯ್ಯ ವಿರುದ್ಧ ದೊಡ್ಡ ರಾಮಾಯಣ ಶುರುವಾಗುತ್ತದೆ ಅಂತ ಸಿಎಂ ವಿರುದ್ಧ ವಾಗ್ದಾಳಿ ನಡೆಸಿದರು.

ಸಿದ್ದರಾಮಯ್ಯ ಅವರಿಗೆ ದಲಿತನ ಜಾಗದಲ್ಲಿ ಮನೆ ಕಟ್ಟಿರೋ ಬಗ್ಗೆ ಮಾತಾಡೋಕೆ ಹೇಳಿ. ದಲಿತನ ಜಾಗ ಒತ್ತುವರಿ ಮಾಡಿಕೊಂಡು ಮನೆ ಕಟ್ಟಿರೋ ಬಗ್ಗೆ ಸಿಎಂ ಅವರಿಗೆ ಹೇಳೋಕೆ ಹೇಳಿ ಮಾಧ್ಯಮಗಳಿಗೆ ಸೂಚಿಸಿದರು.

Printed, Published & Owned by N.Venugopal Krishna, Printed at DASHAPRAMATHI MUDRANALAYA, No.433/1, Chikkavitalenahalli Village, Thagachagere Post, Kasaba Hobli, Channapatna Taluk, Ramanagar District, Pin-562160. Published at No.15, Ground Floor, 12th Block, 5th Main, Kumara Park (West), Behind BDA Head Office, Bengaluru-560020. Editor: N.Venugopal Krishna, Mobile No.+91 94835 89085, email: sanjemugilu@gmail.com