ಸಂಪುಟ: 21, ಸಂಚಿಕೆ: 342, ಪುಟಗಳು: 8, ಗುರುವಾರ, 19 ಸೆಪ್ಟೆಂಬರ್ 2024 RNI NO. KARKAN/2002/08054
epaper: www.sanjemugilu.com

ಸುದ್ದಿಗಳ ಹೊನಲು

ಸಂಜೆ ಮುಗಿಲು

ಕನ್ನಡ ಪ್ರಾದೇಶಿಕ ಸಂಜೆ ದಿನಪತ್ರಿಕೆ

ಬೆಂಗಳೂರು। ಬೆಂಗಳೂರು ಗ್ರಾಮಾಂತರ। ಕೋಲಾರ। ಚಿಕ್ಕಬಳ್ಳಾಪುರ। ರಾಮನಗರ। ಮಂಡ್ಯ। ಮೈಸೂರು। ಚಾಮರಾಜನಗರ

₹3

ವೇಣು ಸಾರಥ್ಯದಲ್ಲಿ...

ಸುಭಾಷಿತ

ತಮ್ಮನ್ನು ಯಾರೇ ಕೈ ಬಿಟ್ಟರೂ, ತಮ್ಮ ಒಳ್ಳೆಯತನ ಎಂದಿಗೂ ಕೈಬಿಡುವುದಿಲ್ಲ.
। ಅನಾಮಿಕ

ಪಂಚಾಂಗ

(ಗುರುವಾರ 19, ಸೆಪ್ಟೆಂಬರ್-2024)

- ಶ್ರೀ ಕ್ರೋಧಿನಾಮ ಸಂವತ್ಸರ,
- ದಕ್ಷಿಣಾಯಣ, ವರ್ಷ ಋತು,
- ಭಾದ್ರಪದಮಾಸ, ಕೃಷ್ಣ ಪಕ್ಷ,
- ದ್ವಿತೀಯ, ಗುರುವಾರ,
- ಉತ್ತರ ಭಾದ್ರಪದ ನಕ್ಷತ್ರ / ಉಪರಿ ರೇವತಿ ನಕ್ಷತ್ರ
- ರಾಹುಕಾಲ: 01:48 ರಿಂದ 03:19
- ಗುಳಿಕಕಾಲ: 09:15 ರಿಂದ 10:46
- ಯಮಗಂಡಕಾಲ: 06:12 ರಿಂದ 07:44

ಪೇಜರ್ ಆಯ್ತು ಈಗ ಹಿಜ್ಬುಲ್ಲಾ ಘಟಕಗಳಲ್ಲಿ ವಾಕಿಟಾಕಿಗಳ ಸ್ಫೋಟ

14 ಸಾವು, 300ಕ್ಕೂ ಹೆಚ್ಚು ಮಂದಿಗೆ ಗಾಯ

ಬೈರುತ್: ಸಾವಿರಾರು ಪೇಜರ್‌ಗಳ ಸ್ಫೋಟ ಬೆನ್ನಲ್ಲೇ ಲೆಬನಾನ್ ಟಾರ್ಗೆಟ್ ಎದುರಿಸಿದೆ. ಲೆಬನಾನ್‌ನಾದ್ಯಂತ ಹಿಜ್ಬುಲ್ಲಾ ಭದ್ರಕೋಟೆಗಳಲ್ಲಿ ವಾಕಿ-ಟಾಕಿಗಳು ಸ್ಫೋಟಗೊಂಡಿದ್ದು, ಹದಿನಾಲ್ಕು ಜನರು ಸಾವನ್ನಪ್ಪಿದ್ದಾರೆ ಮತ್ತು 300 ಕ್ಕೂ ಹೆಚ್ಚು ಜನರು ಗಾಯಗೊಂಡಿದ್ದಾರೆ.

ಮಧ್ಯಪ್ರಾಚ್ಯ ದೇಶದಾದ್ಯಂತ ಪೇಜರ್‌ಗಳು ಸ್ಫೋಟಗೊಂಡು 12 ಜನರು ಮೃತಪಟ್ಟು,

ಸುಮಾರು 3,000 ಜನರು ಗಾಯಗೊಂಡ ಒಂದು ದಿನದ ನಂತರ ಈ ಬೆಳವಣಿಗೆ ನಡೆದಿದೆ.

ಎಷ್ಟು ವಾಕಿ-ಟಾಕಿಗಳು ಸ್ಫೋಟಗೊಂಡವು ಎಂಬುದು ತಿಳಿದು ಬಂದಿಲ್ಲ. ಆದರೆ ಎಣಿಕೆಯು ನೂರಾರು ಎಂದು ಅಂದಾಜಿಸಲಾಗಿದೆ. ಪೂರ್ವ ಲೆಬನಾನ್‌ನ ವಿವಿಧ ಸ್ಥಳಗಳಲ್ಲಿ ಸ್ಥಿರ ದೂರವಾಣಿಗಳು ಸಹ ಸ್ಫೋಟಗೊಂಡಿವೆ ಎಂದು ವರದಿಯಾಗಿದೆ.

ಕೈಯಲ್ಲಿ ಹಿಡಿದಿರುವ ವೈರ್‌ಲೆಸ್ ರೇಡಿಯೊ ಸಾಧನಗಳು ಅಥವಾ ವಾಕಿ-ಟಾಕಿಗಳನ್ನು ಸುಮಾರು ಐದು ತಿಂಗಳ ಹಿಂದೆ ಖರೀದಿಸಲಾಗಿದೆ. ಅದೇ ಸಮಯದಲ್ಲಿ ಪೇಜರ್‌ಗಳನ್ನು ಖರೀದಿಸಿರಬಹುದು ಎಂದು ವರದಿಯಲ್ಲಿ ತಿಳಿಸಲಾಗಿದೆ. ಈ ಸ್ಫೋಟಗಳು ದಕ್ಷಿಣ ಲೆಬನಾನ್ ಮತ್ತು ಬೈರುತ್‌ನ ಉಪನಗರಗಳಲ್ಲಿ ಸಂಭವಿಸಿವೆ.

ಪುಟ 2

ಸಂಕ್ಷಿಪ್ತ ಸುದ್ದಿ

ಕಳಸಾ ಬಂಡೂರಿ ನಾಲಾ ಯೋಜನೆ: ಪ್ರಧಾನಿ ಮೋದಿಗೆ ಪತ್ರ ಬರೆದ ಸಿಎಂ

ಬೆಂಗಳೂರು: ಕಳಸಾ ಬಂಡೂರಿ ಕುಡಿಯುವ ನೀರಿನ ಯೋಜನೆಗೆ ರಾಷ್ಟ್ರೀಯ ವನ್ಯಜೀವಿ ಮಂಡಳಿಯ ಅನುಮೋದನೆ ಒದಗಿಸಿಕೊಡುವಂತೆ ಮಂಡಳಿಯ ಅಧ್ಯಕ್ಷರೂ ಆಗಿರುವ ಪ್ರಧಾನಿ ನರೇಂದ್ರ ಮೋದಿಗೆ ಮುಖ್ಯಮಂತ್ರಿ ಸಿದ್ದರಾಮಯ್ಯ ಪತ್ರ ಬರೆದಿದ್ದಾರೆ.

ಸೆಪ್ಟೆಂಬರ್ 18ರಂದು ಪತ್ರ ಬರೆದಿರುವ ಸಿದ್ದರಾಮಯ್ಯ, ಪ್ರಧಾನಿಗೆ ಜನ್ಮದಿನದ (ಮೋದಿ ಜನ್ಮದಿನ ಸೆಪ್ಟೆಂಬರ್ 17ರಂದು) ಶುಭಾಶಯವನ್ನೂ ಕೋರಿದ್ದಾರೆ. 'ಪ್ರಾರಂಭದಲ್ಲಿ ನಿಮ್ಮ ಜನ್ಮದಿನದಂದು ಶುಭಾಶಯಗಳನ್ನು ತಿಳಿಸುತ್ತೇನೆ. ನಾನು ನಿಮಗೆ ಉತ್ತಮ ಆರೋಗ್ಯ ಮತ್ತು ಸಂತೋಷವನ್ನು ಬಯಸುತ್ತೇನೆ. ಕರ್ನಾಟಕ ರಾಜ್ಯಕ್ಕೆ ಸಂಬಂಧಿಸಿದ ಮಹತ್ವದ ವಿಷಯವನ್ನು ನಿಮ್ಮ ತುರ್ತು ಗಮನಕ್ಕೆ ತರಲು ನಾನು ಈ ಪತ್ರ ಬರೆಯುತ್ತಿದ್ದೇನೆ' ಎಂದು ಸಿದ್ದರಾಮಯ್ಯ ಉಲ್ಲೇಖಿಸಿದ್ದಾರೆ.

ಪುಟ 2

ನಕಲಿ ಇ-ಮೇಲ್ ಬಳಸಿ 2 ಕೋಟಿಗೂ ಹೆಚ್ಚು ಹಣ ವಂಚನೆ, ಆರೋಪಿ ಬಂಧಿಸಿದ ಬಳ್ಳಾರಿ ಪೊಲೀಸ್

ಬಳ್ಳಾರಿ: ನಕಲಿ ಈ ಮೇಲ್ ಬಳಸಿ 2 ಕೋಟಿ 11 ಲಕ್ಷದ 50 ಸಾವಿರ ರೂಪಾಯಿ ಹಣವನ್ನು ವಂಚಿಸಿದ್ದ ಆರೋಪಿಯನ್ನು ಹಣದ ಸಮೇತ ಅರೆಸ್ಟ್ ಮಾಡಲಾಗಿದೆ. ಬಳ್ಳಾರಿ ಪೊಲೀಸರು ಭರ್ಜರಿ ಕಾರ್ಯಾಚರಣೆ ನಡೆಸಿದ್ದು ಬಳ್ಳಾರಿಯಿಂದ ಮಧ್ಯಪ್ರದೇಶಕ್ಕೆ ಹೋಗಿ ಹಣದ ಸಮೇತ ಆರೋಪಿಯನ್ನು ಅರೆಸ್ಟ್ ಮಾಡಿದ್ದಾರೆ. ಆರೋಪಿ ಅಜಯ್ ಕುಮಾರ್ ಜೈಸ್ವಾಲ್ ಎಂಬಾತ ಕಲ್ಲಿದ್ದಲು ಸಪ್ಲೆ ಮಾಡುವ ಕಂಪನಿಗೆ 2 ಕೋಟಿ 11 ಲಕ್ಷ ವಂಚಿಸಿದ್ದಾನೆ. ಮಧ್ಯಪ್ರದೇಶದ ಅಗರ್ವಾಲ್ ಕೋಲ್ ಕಾರ್ಪೋರೇಷನ್ ಕಂಪನಿ ಕಲ್ಲಿದ್ದಲು ಖರೀದಿಗೆ ಬಳ್ಳಾರಿಯ ಹಿಂದುಸ್ತಾನ್

ಪುಟ 2

ಮುನಿರತ್ನಗೆ ಮತ್ತೊಂದು ಸಂಕಷ್ಟ

ದಾಖಲಾಯ್ತು ಲೈಂಗಿಕ ಕಿರುಕುಳ ಪ್ರಕರಣ

ರಾಮನಗರ: ಗುತ್ತಿಗೆದಾರನಿಗೆ ಜೀವ ಬೆದರಿಕೆ ಮತ್ತು ಜಾತಿನಿಂದನೆ ಮಾಡಿರುವ ಕೇಸ್‌ನಲ್ಲಿ ಬಿಜೆಪಿ ಶಾಸಕ ಮುನಿರತ್ನ ಅವರು ಪರಪ್ಪನ ಅಗ್ರಹಾರ ಜೈಲು ಸೇರಿದ್ದಾರೆ. ಅವರ ವಿರುದ್ಧ ಒಕ್ಕಲಿಗ, ದಲಿತ ಸಂಘಟನೆಗಳು ಸರಣಿ ಪ್ರತಿಭಟನೆ ಮಾಡ್ತಿವೆ. ಕಾಂಗ್ರೆಸ್‌ಗೆ ಈ ಪ್ರಕರಣ ಅಸ್ತ್ರವಾಗಿ ಸಿಕ್ಕಿದೆ. ಆದರೆ ಇದೀಗ ಇದರ ನಡುವೆ ಮುನಿರತ್ನಗೆ ಮತ್ತೊಂದು ಕಂಟಕ ಎದುರಾಗಿದೆ. ರಾಮನಗರ ಜಿಲ್ಲಾ ವ್ಯಾಪ್ತಿಯಲ್ಲಿ ಬರುವ ಕಗ್ಗಲಿಪುರ ಪೊಲೀಸ್ ಠಾಣೆಯಲ್ಲಿ ಬೆಂಗಳೂರು ಮೂಲದ ಮಹಿಳೆಯೊಬ್ಬ್ರು ಮುನಿರತ್ನ ವಿರುದ್ಧ ಲೈಂಗಿಕ ಕಿರುಕುಳ ಆರೋಪ ಮಾಡಿ ದೂರು ದಾಖಲಿಸಿದ್ದಾರೆ.

ಆರ್.ಆರ್.ನಗರ ಬಿಜೆಪಿ ಶಾಸಕ ಮುನಿರತ್ನ ವಿರುದ್ಧ ಅತ್ಯಾಚಾರ ಆರೋಪದಡಿ ಕಗ್ಗಲಿಪುರ ಪೊಲೀಸ್ ಠಾಣೆಯಲ್ಲಿ ಎಫ್‌ಐಆರ್ ದಾಖಲಾಗಿದೆ. ಡಿವೈಎಸ್‌ಪಿ ದಿನಕರ್ ಶೆಟ್ಟಿ ಸಮ್ಮುಖದಲ್ಲಿ ಹಾಜರಾಗಿ ಸಂತ್ರಸ್ತೆ 2 ಗಂಟೆಗೂ ಹೆಚ್ಚು ಕಾಲ ವಿವರಣೆ ನೀಡಿದ್ದಾರೆ. ಇಂದು ಸಂತ್ರಸ್ತೆ ಜೊತೆ ಪೊಲೀಸರು ಸ್ಥಳಮಹಜರು ನಡೆಸಲಿದ್ದಾರೆ. ಘಟನೆ ಸಂಬಂಧ ಶಾಸಕ ಮುನಿರತ್ನ ಸೇರಿ 7 ಜನರ ವಿರುದ್ಧ ಈಖಖು ದಾಖಲಾಗಿದೆ. ಆರ್ .ಆರ್ .ನಗರ ಬಿಜೆಪಿ ಶಾಸಕ ಮುನಿರತ್ನ, ವಿಜಯ್ ಕುಮಾರ್ , ಕಿರಣ್ , ಲೋಹಿತ್ , ಮಂಜುನಾಥ್ , ಲೋಕಿ ವಿರುದ್ಧ ಎಫ್‌ಐಆರ್ ದಾಖಲಾಗಿದೆ. ಖಾಸಗಿ ರೆಸಾರ್ಟ್ ನಲ್ಲಿ ಅತ್ಯಾಚಾರ ಮಾಡಿ ಬೆದರಿಕೆ ಹಾಕಿದ್ದಾರೆ ಎಂದು DySP ದಿನಕರ್ ಶೆಟ್ಟಿ ಸಮ್ಮುಖದಲ್ಲಿ ಮಹಿಳೆ ಆರೋಪ ಮಾಡಿ ಹೇಳಿಕೆ ನೀಡಿದ್ದಾರೆ. 354 a, 354 c, 376(2), 308, 406, 384, 120b 504, 506, 149 IPC ಸೆಕ್ಷನ್ ಅಡಿ ಕೇಸ್ ದಾಖಲಾಗಿದೆ.

ಪುಟ 2

ಜಮ್ಮು-ಕಾಶ್ಮೀರಕ್ಕಿಂದು ಮೋದಿ ಭೇಟಿ

30,000 ಕಾರ್ಯಕರ್ತರನ್ನುದ್ದೇಶಿಸಿ ಭಾಷಣ

ಶ್ರೀನಗರ: ಜಮ್ಮು ಮತ್ತು ಕಾಶ್ಮೀರ ವಿಧಾನಸಭೆ ಚುನಾವಣೆ ಹಿನ್ನಲೆ ಪ್ರಧಾನಿ ನರೇಂದ್ರ ಮೋದಿ ಇಂದು (ಸೆ.19) ಶ್ರೀನಗರದ ಶೇರ್ ಇ ಪಾರ್ಕ್‌ನಲ್ಲಿ ಆಯೋಜಿಸಲಾಗಿರುವ ರ್‍ಯಾಲಿಯನ್ನುದ್ದೇಶಿಸಿ ಮಾತನಾಡಲಿದ್ದಾರೆ.

ಬುಧವಾರ ನಡೆದ ಜಮ್ಮು ಮತ್ತು ಕಾಶ್ಮೀರ ವಿಧಾನಸಭೆ ಚುನಾವಣೆಯ ಮೊದಲ ಹಂತದ ಮತದಾನದ ಬಳಿಕ ಬಹುಭದ್ರತೆಯ ನಡುವೆ ಪ್ರಧಾನಿ ಮೋದಿ ಗುರುವಾರ ಶ್ರೀನಗರದ ಸಾರ್ವಜನಿಕ ರ್‍ಯಾಲಿಯನ್ನುದ್ದೇಶಿಸಿ ಮಾತನಾಡಲಿದ್ದಾರೆ.

ಶ್ರೀನಗರದ ಶೇರ್ ಇ ಕಾಶ್ಮೀರ ಪಾರ್ಕ್‌ನಲ್ಲಿ ರ್‍ಯಾಲಿ ನಡೆಯಲಿದ್ದು, ಪಕ್ಷದ 30 ಸಾವಿರ ಕಾರ್ಯಕರ್ತರು ಹಾಗೂ ಬೆಂಬಲಿಗರು ಭಾಗವಹಿಸುವ ಸಾಧ್ಯತೆಯಿದೆ. ಬಿಜೆಪಿ ಪ್ರಚಾರದ ಭಾಗವಾಗಿ ಈ ರ್‍ಯಾಲಿ ನಡೆಯಲಿದೆ ಎಂದು ಬಿಜೆಪಿ ಮೂಲಗಳು ತಿಳಿಸಿದೆ.

ಈ ಸಂಬಂಧ ಬಿಜೆಪಿ ನಾಯಕ ಅಲ್ತಾಫ್ ಠಾಕೂರ್ ಮಾತನಾಡಿ, ರ್‍ಯಾಲಿಯನ್ನುದ್ದೇಶಿಸಿ ಮಾತನಾಡಲಿರುವ ಪ್ರಧಾನಿ ನರೇಂದ್ರ ಮೋದಿ, 19 ಅಭ್ಯರ್ಥಿಗಳನ್ನು

ಪುಟ 2

ಲೋಕಾಯುಕ್ತದಲ್ಲಿ ವಿಚಾರಣೆಗೆ ಬಾಕಿ ಉಳಿದಿವೆ

18 ಸಾವಿರಕ್ಕೂ ಹೆಚ್ಚು ಕೇಸ್

ಬೆಂಗಳೂರು: ರಾಜ್ಯ ಲೋಕಾಯುಕ್ತ ಸಂಸ್ಥೆಯಲ್ಲಿ ಸಾವಿರಾರು ಕೇಸ್‌ಗಳು ಬಾಕಿ ಉಳಿದಿರುವುದು ಕಂಡುಬಂದಿದೆ. ಸುಮಾರು 18 ಸಾವಿರಕ್ಕೂ ಹೆಚ್ಚು ಕೇಸ್‌ಗಳು ವಿಚಾರಣೆ ಆಗದೇ, ಕಡತಗಳು ಮೂಲೆ ಸೇರಿವೆ.

ಕಳೆದ ಜುಲೈ ತಿಂಗಳ ಅಂತ್ಯದ ವರೆಗೆ 18 ಸಾವಿರ ಕೇಸ್‌ಗಳು ಲೋಕಾಯುಕ್ತದದಲ್ಲಿ ಬಾಕಿಯಿವೆ ಎಂದು ಕೇಸ್ ಡಿಟೇಲ್‌ನಲ್ಲಿ ತಿಳಿದುಬಂದಿದೆ. ಈ ಬಗ್ಗೆ ಲೋಕಾಯುಕ್ತ ಸಂಸ್ಥೆಯೇ ಕೊಟ್ಟಿರುವ ಕೇಸ್ ಡಿಟೇಲ್ಸ್ ಪ್ರತಿ ಲಭ್ಯವಾಗಿದೆ.

ಎಸಿಬಿ ರದ್ದಾದ ಬಳಿಕ ಎಲ್ಲಾ ಕೇಸ್‌ಗಳು ಲೋಕಾಯುಕ್ತಕ್ಕೆ ವರ್ಗಾವಣೆ ಮಾಡಲಾಗಿತ್ತು. ಹಾಗಾಗಿ ಎಸಿಬಿ + ಲೋಕಾಯುಕ್ತದಲ್ಲಿ ದಾಖಲಾದ ಕೇಸ್‌ಗಳ ಪೈಕಿ ಸುಮಾರು 18 ಸಾವಿರ ಕೇಸ್‌ಗಳು ವಿಚಾರಣೆಯಾಗದೇ ಬಾಕಿ ಉಳಿದಿದೆ. ದೂರು ದಾಖಲಾಗಿದ್ದರೂ ಕೆಲವು ಕಾರಣಗಳಿಂದ ವಿಚಾರಣೆ ಬಾಕಿ ಉಳಿದಿದೆ ಅಂತ ಲೋಕಾಯುಕ್ತ ಅಧಿಕಾರಿ ಮೂಲಗಳು ತಿಳಿಸಿವೆ.

ಲೋಕಾಯುಕ್ತರ ಮುಂದೆ ಎಷ್ಟು ಕೇಸ್ ಬಾಕಿ!?

- **ಮಾನ್ಯ ಲೋಕಾಯುಕ್ತರು- 5495 ಕೇಸ್ ಬಾಕಿ.**
- **ಉಪ ಲೋಕಾಯುಕ್ತ 1- 7028 ಕೇಸ್ ಬಾಕಿ.**
- **ಉಪ ಲೋಕಾಯುಕ್ತ 2- 6363 ಕೇಸ್ ಬಾಕಿ.**
- **ಒಟ್ಟು - 18,886 ಕೇಸ್ ಬಾಕಿ**

ಶಿರೂರು ಗುಡ್ಡ ಕುಸಿತ ದುರಂತ

ಮತ್ತೆ ಶವಗಳಿಗೆ ಶೋಧ

ಕಾರವಾರ: ಜುಲೈ ತಿಂಗಳಿನಲ್ಲಿ ಸಂಭವಿಸಿದ್ದ ಶಿರೂರು ಭೂಕುಸಿತ ದುರಂತದ ಹಿನ್ನಲೆ ಇದೀಗ ಮತ್ತೆ ಶವಗಳ ಶೋಧ ಕಾರ್ಯಕ್ಕೆ ಜಿಲ್ಲಾಡಳಿತ ಮುಂದಾಗಿದೆ.

ಉತ್ತರ ಕನ್ನಡ ಜಿಲ್ಲೆಯ ಅಂಕೋಲಾದ ಶಿರೂರಿನಲ್ಲಿ ಜುಲೈ 16ರಂದು ಭೂಕುಸಿತವಾಗಿ 11 ಜನ ಮೃತಪಟ್ಟಿದ್ದು, 8 ಜನರ ಶವ ಶೋಧ ಮಾಡಲಾಗಿತ್ತು. ಆದರೆ ಕೇರಳ ಮೂಲದ ಲಾರಿ ಚಾಲಕ ಅರ್ಜುನ್, ಶಿರೂರಿನ ಜಗನ್ನಾಥ್, ಗಂಗೆಕೊಳ್ಳದ ಲೋಕೇಶ್ ಮೃತದೇಹಗಳು ದೊರೆಯದೇ ಮುಳುಗು ತಜ್ಞರು ಶೋಧ ನಡೆಸಿದರೂ ಮಳೆಯ ಕಾರಣ ಯತ್ನಗಳು ವಿಫಲವಾಗಿದ್ದವು. ಹೀಗಾಗಿ ಜುಲೈ 28 ರಂದು ಕಾರ್ಯಾಚರಣೆ

ಸ್ಥಗಿತ ಮಾಡಲಾಗಿತ್ತು. ಇದರ ನಂತರ ಶೋಧಕ್ಕೆ ಪ್ರಯತ್ನ ನಡೆಸಿದರೂ ಗಂಗಾವಳಿ ನದಿಯಲ್ಲಿ ಮಳೆಯಿಂದ ನೀರು ಹೆಚ್ಚಾದ ಪರಿಣಾಮ ಮುಳುಗು ತಜ್ಞರು ಸಹ ಕೈಚೆಲ್ಲಿ ಕೂರುವಂತಾಗಿತ್ತು.

ಪುಟ 2

ಕೊಲೆ ಆರೋಪಿಗೆ ಕಸಾಪ ಶ್ರೀರಂಗಪಟ್ಟಣ ತಾಲೂಕು ಅಧ್ಯಕ್ಷ ಸ್ಥಾನ; ಸಾಹಿತ್ಯಾಸಕ್ತರಿಂದ ತೀವ್ರ

ಅಸಮಾಧಾನ

ಮಂಡ್ಯ: ಕೊಲೆ ಆರೋಪಿಗೆ ತಾಲೂಕು ಅಧ್ಯಕ್ಷ ಸ್ಥಾನ ನೀಡಿ ಕಸಾಪ ಎಡವಟ್ಟು ಮಾಡಿಕೊಂಡಿದೆ. ಕಸಾಪ ಶ್ರೀರಂಗಪಟ್ಟಣ ತಾಲೂಕು ಅಧ್ಯಕ್ಷರಾಗಿ ರೌಡಿಶೀಟರ್ ದೀಪು ಕೊಲೆ ಕೇಸ್ ನ 24ನೇ ಆರೋಪಿ ಎಂ.ಬಿ.ಕುಮಾರ್ ಆಯ್ಕೆ ಆಗಿದ್ದಾರೆ. ಶಾಸಕರ ಒತ್ತಡಕ್ಕೆ ಮಣಿದು ಎಂ.ಬಿ.ಕುಮಾರ್ ಗೆ ಕಸಾಪ ಅಧ್ಯಕ್ಷ ಸ್ಥಾನ ನೀಡಲಾಗಿದೆ ಎನ್ನಲಾಗುತ್ತಿದೆ. ಈ ಸಂಬಂಧ ಕನ್ನಡ ಸಾಹಿತ್ಯ ಪರಿಷತ್ ನಡೆಗೆ ಸಾಹಿತ್ಯಾಸಕ್ತರಿಂದ ತೀವ್ರ ಅಸಮಾಧಾನ ವ್ಯಕ್ತವಾಗಿದೆ.

ಪುಟ 2

ಗಡಿಭಾಗದ ಮಕ್ಕಳನ್ನು ಶಾಲೆಗೆ ಸೆಳೆಯೋಕೆ ಶಿಕ್ಷಕರ ಪ್ಲ್ಯಾನ್

ಸ್ವಂತ ಖರ್ಚಿನಲ್ಲಿ ಎಲ್‌ಕೆಜಿ, ಯುಕೆಜಿ

ಚಿಕ್ಕೋಡಿ: ಗಡಿಭಾಗದ ಕನ್ನಡ ಮಾಧ್ಯಮ ಸರ್ಕಾರಿ ಶಾಲೆಗಳಲ್ಲಿ ದಾಖಲಾತಿ ಕುಸಿಯುತ್ತಿರುವ ಕಾರಣ ಸರ್ಕಾರದ ಅನುದಾನವಿಲ್ಲದೇ ಎಲ್‌ಕೆಜಿ-ಯುಕೆಜಿ ಆರಂಭಿಸುವ ಮೂಲಕ ಶಿಕ್ಷಕರು ಮಾದರಿಯಾಗಿದ್ದಾರೆ.

ಇತ್ತೀಚಿನ ದಿನಗಳಲ್ಲಿ ಗಡಿಭಾಗದ ಕನ್ನಡ ಮಾಧ್ಯಮ ಸರ್ಕಾರಿ ಶಾಲೆಗಳಲ್ಲಿ ದಾಖಲಾತಿ ಕುಸಿಯುತ್ತಿದ್ದು, ಇದರಿಂದಾಗಿ ಸರ್ಕಾರಕ್ಕೆ ದಾಖಲಾತಿ ಕಡಿಮೆಯಾಗುತ್ತಿರುವ ಟೆನ್ಶನ್ ಹೆಚ್ಚಾಗುತ್ತಿದೆ. ಇದರ ನಡುವೆಯೂ ಮಕ್ಕಳನ್ನು ಸರ್ಕಾರಿ ಶಾಲೆಗಳತ್ತ ಸೆಳೆಯುವಲ್ಲಿ ಶಿಕ್ಷಕರು ನಿರತರಾಗಿದ್ದು, ಸರಕಾರದ ಅನುದಾನವಿಲ್ಲದೆ ಎಲ್ ಕೆಜಿ-ಯುಕೆಜಿ ಆರಂಭಿಸುವ ಮೂಲಕ ಮಾದರಿಯಾಗಿದ್ದಾರೆ.

ಮಹಾರಾಷ್ಟ್ರ ಗಡಿಭಾಗದ ಬೆಳಗಾವಿ ಜಿಲ್ಲೆಯ ಹುಕ್ಕೇರಿ ತಾಲೂಕಿನ ಗೋಟೂರ

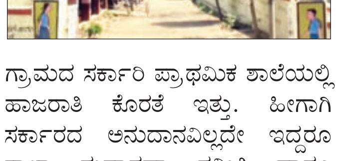

ಗ್ರಾಮದ ಸರ್ಕಾರಿ ಪ್ರಾಥಮಿಕ ಶಾಲೆಯಲ್ಲಿ ಹಾಜರಾತಿ ಕೊರತೆ ಇತ್ತು. ಹೀಗಾಗಿ ಸರ್ಕಾರದ ಅನುದಾನವಿಲ್ಲದೇ ಇದ್ದರೂ ಶಾಲಾ ಸುಧಾರಣಾ ಸಮಿತಿ ಹಾಗೂ ಶಾಲೆಯ ಶಿಕ್ಷಕರು ಉಚಿತವಾಗಿ ಆಂಗ್ಲ ಮಾಧ್ಯಮದಲ್ಲಿ ಯುಕೆಜಿ - ಎಲ್‌ಕೆಜಿ ತರಗತಿ ಪ್ರಾರಂಭಿಸಿದ್ದಾರೆ. ಖಾಸಗಿ ಶಿಕ್ಷಣ ಸಂಸ್ಥೆಗಳ ಮಾದರಿಯಲ್ಲಿಯೇ ಶಿಕ್ಷಣ ನೀಡಲು ರೂಪುರೇಷೆ ಹಾಕಿಕೊಂಡಿದ್ದಾರೆ. ಈ ಶಾಲಾ ಮಕ್ಕಳಿಗೆ ಶಿಕ್ಷಕರು ತಮ್ಮ ವೇತನದಲ್ಲಿ ನಿರ್ವಹಣೆ ವೆಚ್ಚ ಭರಿಸಲು ಮುಂದಾಗಿದ್ದಾರೆ.

ಜೊತೆಗೆ ಶಾಲೆಗೆ ಮಕ್ಕಳನ್ನು ಕರೆತರಲು, ಬಟ್ಟೆ, ಪುಸ್ತಕವನ್ನು ಶಿಕ್ಷಕರು ತಮ್ಮ ಸಂಬಳದಿಂದಲೇ ಭರಿಸುತ್ತಿದ್ದಾರೆ.

ವರ್ಷದಿಂದ ವರ್ಷಕ್ಕೆ ದಾಖಲಾತಿ ಕುಸಿಯುತ್ತಿದ್ದು, ಸಾಕಷ್ಟು ಅಭಿಯಾನ ನಡೆಸಿದರೂ ಸಹ ಯಾವುದೇ ಪ್ರಯೋಜನವಾಗುತ್ತಿರಲಿಲ್ಲ. ಇದೀಗ ತಾವು ಕಲಿಸುವ ಶಾಲೆಯ ಬೆಳವಣಿಗೆ ಬಯಸಿರುವ ಶಿಕ್ಷಕರು ಕ್ಷೇತ್ರ ಶಿಕ್ಷಣಾಧಿಕಾರಿ ಅನುಮತಿಯೊಂದಿಗೆ ಸ್ವಂತ ಖರ್ಚಿನಲ್ಲಿಯೇ ಎಲ್‌ಕೆಜಿ -ಯುಕೆಜಿ ತರಗತಿ ಆರಂಭಿಸುತ್ತಿದ್ದು, ಸಾರ್ವಜನಿಕ ವಲಯದಲ್ಲಿ ಭಾರೀ ಬೆಂಬಲ ವ್ಯಕ್ತವಾಗಿದೆ.

ಇತ್ತೀಚಿಗೆ ಅಂಗನವಾಡಿಯಲ್ಲಿ ಎಲ್ ಕೆಜಿ-ಯುಕೆಜಿ ಪ್ರಾರಂಭಿಸಲು ಸರ್ಕಾರ ಚಿಂತನೆ ನಡೆಸಿತ್ತು. ಈ ನಡುವೆಯೇ ಸರ್ಕಾರಿ ಶಾಲಾ ಶಿಕ್ಷಕರು ಖಾಸಗಿ ಶಾಲೆಗಳಿಗೆ ಪೈಪೋಟಿ ನೀಡಲು ಮುಂದಾಗಿದ್ದಾರೆ.

ಪುಟ 2

ಯೋಗೇಶ್ವರ್‌ಗೆ ಕೇಂದ್ರ ಮಟ್ಟದಲ್ಲಿ ಸ್ಥಾನಮಾನ?

ಹೆಚ್‌ಡಿಕೆ ತಂತ್ರ!

ಬೆಂಗಳೂರು: ಚನ್ನಪಟ್ಟಣ ಉಪಚುನಾವಣೆ ಕರ್ನಾಟಕದಲ್ಲಿಯೇ ಕುತೂಹಲದ ಕಣವಾಗಿ ಮಾರ್ಪಡುತ್ತಿದೆ. ಒಂದೆಡೆ ಕಾಂಗ್ರೆಸ್‌ನಿಂದ ಖುದ್ದು ಡಿಸಿಎಂ ಡಿಕೆ ಶಿವಕುಮಾರ್ ಅವರೇ ಚನ್ನಪಟ್ಟಣ ಉಪಚುನಾವಣೆ ಬಗ್ಗೆ ಕಾಳಜಿ ವಹಿಸಿದ್ದರೆ, ಇತ್ತ ಕ್ಷೇತ್ರವನ್ನು ತಮ್ಮ ಹಿಡಿತದಿಂದ ಬಿಟ್ಟುಕೊಡದೇ

ಪುಟ 2

ನಕಲಿ ಇ-ಮೇಲ್ ಬಳಸಿ ಕಲ್ಲಿದ್ದಲು ಸರಬರಾಜು ಕಂಪನಿಗೆ 2.11 ಕೋಟಿ ಪಂಗನಾಮ

ಸಿಕ್ಕಿಬಿದ್ದ ಸೈಬರ್ ವಂಚಕ

ಬಳ್ಳಾರಿ: ಇಲ್ಲಿನ ಸೈಬರ್ ಕ್ರೈಮ್ ಇತಿಹಾಸದಲ್ಲಿ ಸೈಬರ್ ಪೊಲೀಸರು ಅತಿದೊಡ್ಡ ಭೇಟೆಯಾಡಿದ್ದು, ಮಧ್ಯಪ್ರದೇಶದವರೆಗೂ ಹೋಗಿ ಕೋಟಿ ಕೋಟಿ ವಂಚನೆ ಮಾಡಿದ್ದ ಆರೋಪಿಯನ್ನ ಖೆಡ್ಡಕ್ಕೆ ಕೆಡುವುದರಲ್ಲಿ ಸಫಲರಾಗಿದ್ದಾರೆ. ನಕಲಿ ಈ ಮೇಲ್ ಬಳಸಿ ಕಲ್ಲಿದ್ದಿಲು ಸರಬರಾಜು ಕಂಪನಿಗೆ 2 ಕೋಟಿ 11 ಲಕ್ಷದ 50 ಸಾವಿರ ರೂ. ವಂಚಿಸಿದ್ದ ಮಧ್ಯಪ್ರದೇಶ ಮೂಲದ ಆರೋಪಿ ಅಜಯ್ ಕುಮಾರ್ ಜೈಸ್ವಾಲ್ ಹಣದ ಸಮೇತ ಅರೆಸ್ಟ್ ಆಗಿದ್ದಾನೆ.

ಬಳ್ಳಾರಿಯ ಹಿಂದೂಸ್ತಾನ್ ಕ್ಯಾಲ್ಸಿನ್ಡ್ ಮೆಟಲ್ ಪ್ರೈವೇಟ್ ಲಿಮಿಟೆಟ್ ಕಂಪನಿ ಅಗರ್ವಾಲ್ ಕೋಲ್ ಕಾರ್ಪೋರೇಷನ್ ಕಂಪನಿಯಿಂದ ಕಲ್ಲಿದ್ದಲು ಖರೀದಿಸಿತ್ತು.

ಹೀಗಾಗಿ ಹಿಂದುಸ್ತಾನ್ ಕಂಪನಿ ಅಗರ್ವಾಲ್ ಕಂಪನಿಗೆ 2.11 ಕೋಟಿ ರೂ. ಕೊಡಬೇಕಿತ್ತು. ಆರೋಪಿ ಅಜಯ್ ಕುಮಾರ್ ಜೈಸ್ವಾಲ್ ಇದರ ಬಗ್ಗೆ ಮಾಹಿತಿ ಪಡೆದಿದ್ದ. ಅಗರ್ವಾಲ್ ಕಂಪನಿಯ ನಕಲಿ ಇ-ಮೇಲ್ ಕ್ರಿಯೇಟ್ ಮಾಡಿ ಕಂಪನಿಯ ಬ್ಯಾಂಕ್ ಅಕೌಂಟ್ ನಂಬರ್ ಚೇಂಜ್ ಆಗಿದೆ ಅಂತಾ ಹಿಂದುಸ್ತಾನ್‌ಗೆ ಕಳಿಸಿದ್ದ. ಹೀಗಾಗಿ ಹಿಂದುಸ್ತಾನ್ ಕಂಪನಿಯವರು ಅಜಯ್ ಕುಮಾರ್ ಜೈಸ್ವಾಲ್ ಕಳಿಸಿದ್ದ

ಪುಟ 2

ನಾಗಮಂಗಲ ಪ್ರಕರಣ; ಶೋಭಾ ಕರಂದ್ಲಾಜೆ, ಆರ್ ಅಶೋಕ್ ವಿರುದ್ಧ ಎಫ್ಐಆರ್

ಮಂಡ್ಯ: ನಾಗಮಂಗಲ ಕೋಮುಗಲಭೆ ಪ್ರಕರಣಕ್ಕೆ ಸಂಬಂಧಿಸಿದಂತೆ ಕೇಂದ್ರ ಸಚಿವೆ ಶೋಭಾ ಕರಂದ್ಲಾಜೆ ಹಾಗೂ ವಿಪಕ್ಷ ನಾಯಕ ಆರ್ ಅಶೋಕ್ ವಿರುದ್ಧ ನಾಗಮಂಗಲ ಟೌನ್ ಠಾಣೆಯಲ್ಲಿ ಎಫ್ಐಆರ್ ದಾಖಲಿಸಲಾಗಿದೆ.

ನಾಗಮಂಗಲ ಕೋಮುಗಲಭೆ ಸಂಬಂಧ ಸುಳ್ಳು ಮಾಹಿತಿ ಹಂಚಿಕೆ ಆರೋಪಡಿ ಎಫ್ಐಆರ್ ದಾಖಲಿಸಲಾಗಿದೆ. ನಾಗಮಂಗಲ ಘಟನೆಗೆ ಸಂಬಂಧಿಸದ ವಿಡಿಯೋ ಹಾಗೂ ಫೋಟೋ ಪೋಸ್ಟ್ ಮಾಡಿದ ಹಿನ್ನೆಲೆ ದೊಂಬಿ ಗಲಭೆಗೆ ಪ್ರಚೋದನೆ ಆರೋಪಡಿ ಎಫ್ಐಆರ್ ದಾಖಲಾಗಿದೆ. ಕಲ್ಲು ತೂರಿ, ಬೆಂಕಿ ಹಚ್ಚಿದವರನ್ನ ರಕ್ಷಿಸಿ, ಗಣೇಶನನ್ನು ಬಂಧಿಸಲಾಗಿದೆ ಎಂದು ಶೋಭಾ ಕರಂದ್ಲಾಜೆ ಪೋಸ್ಟ್ ಮಾಡಿದ್ದರು. ಬೆಂಗಳೂರಿನಲ್ಲಿ ನಡೆದ ಘಟನೆಯನ್ನು ನಾಗಮಂಗಲದಲ್ಲಿ ನಡೆದ ಘಟನೆ ಎಂದು ಪೋಸ್ಟ್ ಹಾಕಿದ್ದರು. ಇನ್ನು ನಾಗಮಂಗಲ ಘಟನೆ ವೇಳೆ ಪಾಕಿಸ್ತಾನ್ ಜಿಂದಾಬಾದ್ ಘೋಷಣೆ ಕೂಗಿದ ಬಗ್ಗೆ ಪ್ರತ್ಯಕ್ಷದರ್ಶಿಗಳು ಹೇಳಿದ್ದಾರೆ ಎಂದು ಆರ್ ಅಶೋಕ್ ಪೋಸ್ಟ್ ಹಾಕಿದ್ದರು. ಬೇರೆಡೆ ನಡೆದ 2 ವಿಡಿಯೋ ಲಗತ್ತಿಸಿ ಆರ್ ಅಶೋಕ್ ಪೋಸ್ಟ್ ಮಾಡಿದ್ದರು. ಈ ಹಿನ್ನೆಲೆ ಅಶೋಕ್ ಹಾಗೂ ಶೋಭಾ ಕರಂದ್ಲಾಜೆ ವಿರುದ್ಧ ಎಫ್ಐಆರ್ ದಾಖಲಾಗಿದೆ.

ಬಿಜೆಪಿ ಯತ್ನಾಳ್‌ರನ್ನ ಪಕ್ಷದಲ್ಲಿ ಇಟ್ಟುಕೊಂಡಿರೋದೆ ಬೊಗಳೆಸೋಕೆ

ಬೆಂಗಳೂರು: ಯತ್ನಾಳ್‌ರನ್ನ ಬಿಜೆಪಿ ಪಕ್ಷದಲ್ಲಿ ಇಟ್ಟುಕೊಂಡಿರೋದೆ ಬೊಗಳೆಸೋಕೆ ಎಂದು ಸಿಎಂ ಸಿದ್ದರಾಮಯ್ಯ ಬಿಜೆಪಿ ನಾಯಕರ ವಿರುದ್ಧ ವಾಗ್ದಾಳಿ ನಡೆಸಿದ್ದಾರೆ. ಗೃಹ ಕಚೇರಿ ಕೃಷ್ಣದಲ್ಲಿ ಮಾತನಾಡಿದ ಸಿಎಂ, ನಮ್ಮ ಮೇಲೆ ಆರೋಪಗಳನ್ನು ಮಾಡಲು ಯತ್ನಾಳ್ ಅವರನ್ನ ಬಿಜೆಪಿ ಇಟ್ಟುಕೊಂಡಿದೆ. ಹಿಂದೆ ಬಿಜೆಪಿ ನಾಯಕರ ವಿರುದ್ಧವೇ ಯತ್ನಾಳ್ ಆರೋಪ ಮಾಡಿದ್ದರು. ಅಷ್ಟೇ ಅಲ್ಲ, ಯಡಿಯೂರಪ್ಪ, ವಿಜಯೇಂದ್ರ ವಿರುದ್ಧನೂ ಯತ್ನಾಳ್ ಆರೋಪ ಮಾಡಿದ್ದರು.

ಆದರೆ ಬಿಜೆಪಿ ಏನು ಕ್ರಮ ತೆಗೆದುಕೊಂಡಿಲ್ಲ ಎಂದು ಕಿಡಿಕಾರಿದರು. ಇದೇ ವೇಳೆ ಮಾಜಿ ಕೇಂದ್ರ ಸಚಿವ ಅನಂತ್ ಕುಮಾರ್ ಹೆಗ್ಡೆ ಬಗ್ಗೆ ಪ್ರಸ್ತಾಪ ಮಾಡಿದ ಸಿಎಂ, ಸಂವಿಧಾನ ಬದಲಾವಣೆ ಮಾಡೋಕೆ ನಾವು ಬಂದಿದ್ದೇವೆ ಅಂತ ಅನಂತ್ ಕುಮಾರ್ ಹೆಗ್ಡೆ ಮಾತನಾಡಿದ್ದರು. ಆದರೂ ಯಾವುದೇ ಕ್ರಮ ಬಿಜೆಪಿ ತೆಗೆದುಕೊಂಡಿಲ್ಲ ಎಂದು ಹರಿಹಾಯ್ದರು.

ನನ್ನದು ಅಂಜುವ ಕುಲವಲ್ಲ, ಆಂಜನೇಯನ ಕುಲ ಎಫ್ಐಆರ್ ದಾಖಲಾಗಿದ್ದಕ್ಕೆ ಯತ್ನಾಳ್ ಕಿಡಿ

ಬೆಂಗಳೂರು: ಸಿದ್ದರಾಮಯ್ಯನವರ ಸರ್ಕಾರ ನನ್ನ ಮೇಲೆ ಪ್ರಕರಣ ದಾಖಲಿಸಿ ನನ್ನನ್ನು ಭಯಪಡಿಸಬಹುದು ಎಂದು ಅಂದುಕೊಂಡರೆ ಅವರ ಮೂರ್ಖತನ ಎಂದು ಬಿಜೆಪಿ ಶಾಸಕ ಬಸನಗೌಡ ಪಾಟೀಲ್ ಯತ್ನಾಳ್ ಹೇಳಿದ್ದಾರೆ.

ಈವರೆಗೂ ಕಾಂಗ್ರೆಸ್ ಸರ್ಕಾರ ನನ್ನ ವಿರುದ್ಧ ದಾಖಲಿಸಿದ ಬಹುತೇಕ ಪ್ರಕರಣಗಳಲ್ಲಿ ಸರ್ಕಾರ ಸೋಲು ಒಪ್ಪಿಕೊಂಡು ಹೈಕೋರ್ಟ್ ಆದೇಶಕ್ಕೆ ಮಂಡಿಯೂರಿದೆ. ನನ್ನದು ಅಂಜುವ ಕುಲವಲ್ಲ, ಆಂಜನೇಯನ ಕುಲ ಎಂದು ಎಕ್ಸ್‌ನಲ್ಲಿ ಯತ್ನಾಳ್ ಬರೆದುಕೊಂಡಿದ್ದಾರೆ. ರಾಹುಲ್ ಗಾಂಧಿ ವಿರುದ್ಧ ಅವಹೇಳನಕಾರಿ ಹೇಳಿಕೆ ಆರೋಪ ಹಿನ್ನೆಲೆ ಬಿಜೆಪಿ ಶಾಸಕ ಬಸನಗೌಡ ಪಾಟೀಲ್ ಯತ್ನಾಳ್ ವಿರುದ್ಧ ಎಫ್ಐಆರ್ ದಾಖಲಾಗಿದೆ.

ಯತ್ನಾಳ್, ರಾಹುಲ್ ಗಾಂಧಿ ಹಾಗೂ ಧರ್ಮಗಳ ಬಗ್ಗೆ ಅವಹೇಳನ ಮಾಡಿದ್ದಾರೆ. ಮಾಧ್ಯಮಗಳಿಗೆ ಪ್ರತಿಕ್ರಿಯೆ ನೀಡುವ ವೇಳೆ ಅವಹೇಳನಕಾರಿ ಪದ ಬಳಸಿದ್ದಾರೆ. ಹೀಗಾಗಿ ಯತ್ನಾಳ್ ವಿರುದ್ಧ ಕ್ರಮ ಕೈಗೊಳ್ಳಿ ಎಂದು ಕಾಂಗ್ರೆಸ್ ಪ್ರಧಾನ ಕಾರ್ಯದರ್ಶಿ ಮನೋಹರ್ ದೂರು ನೀಡಿದ್ದಾರೆ. ಈ ದೂರಿನ ಆಧಾರದ ಮೇಲೆ ಹೈಗ್ರೌಂಡ್ ಪೊಲೀಸ್ ಠಾಣೆಯಲ್ಲಿ ಎಫ್ಐಆರ್ ದಾಖಲಾಗಿದೆ.

ರಮೇಶ್ ಜಾರಕಿಹೊಳಿ ಬಾಯಲ್ಲೂ ಪಕ್ಷದ ಸಿದ್ಧಾಂತ ಬಂದಿರೋದು ಒಳ್ಳೆಯ ಬೆಳವಣಿಗೆ

ಕಲಬುರಗಿ: ರಮೇಶ್ ಜಾರಕಿಹೊಳಿ ಬಾಯಲ್ಲೂ ಪಕ್ಷ, ಪಕ್ಷದ ಸಿದ್ಧಾಂತ ಬಂದಿರೋದು ಒಳ್ಳೆಯ ಬೆಳವಣಿಗೆ ಎಂದು ಬಿಜೆಪಿ ರಾಜ್ಯಾಧ್ಯಕ್ಷ ಬಿ.ವೈ.ವಿಜಯೇಂದ್ರ ಹೇಳಿದ್ದಾರೆ.

ಈ ಕುರಿತು ಕಲಬುರಗಿಯಲ್ಲಿ ಸುದ್ದಿಗಾರರೊಂದಿಗೆ ಮಾತನಾಡಿದ ಅವರು, ವಾಲ್ಮೀಕಿ ಹಗರಣ ಸಂಬಂಧ ಪಾದಯಾತ್ರೆ ಚರ್ಚೆಯ ಹಂತದಲ್ಲಿದೆ. ಇನ್ನು ರಮೇಶ್ ಜಾರಕಿಹೊಳಿ ಹೇಳಿರುವ ವಿಜಯೇಂದ್ರ ನಾಯಕನಾಗಿ ಒಪ್ಪಿಕೊಳ್ಳೊದಿಲ್ಲ ಅನ್ನೋದು ಸ್ವಾಗತ ಮಾಡುತ್ತೇನೆ. ನಾನು ನಾಯಕನಾಗಲು ಹೊರಟಿಲ್ಲ. ನಮ್ಮ ಪಕ್ಷದ ಹಿರಿಯರು, ರಾಜ್ಯದ ಅಧ್ಯಕ್ಷನಾಗಿ ನೇಮಕ ಮಾಡಿದ್ದಾರೆ. ಸದ್ಯ ಭ್ರಷ್ಟ ಸರ್ಕಾರವನ್ನ ಒಂಟಿ ಕಾಲಿನಲ್ಲಿ ನಿಲ್ಲಿಸುವ ಕೆಲಸ ಮಾಡಿದ್ದೇವೆ ಎಂದು ತಿರುಗೇಟು ನೀಡಿದ್ದಾರೆ.

ಸಿದ್ದರಾಮಯ್ಯ ಅವರ ಸಿಎಂ ಕುರ್ಚಿ ಅಲುಗಾಡುತ್ತಿದೆ. ಹೀಗಾಗಿ ಎಐಸಿಸಿ ಅಧ್ಯಕ್ಷರನ್ನು ಓಲೈಸಲು ಕಲಬುರಗಿಯಲ್ಲಿ ಕ್ಯಾಬಿನೆಟ್ ಸಭೆ ನಡೆಸಿದ್ದಾರೆ. ಅವರ ಸರ್ಕಾರ ಬಂದು ವರ್ಷವಾದರೂ ಈ ಭಾಗದ ನೆನಪಾಗಲಿಲ್ಲ. ಹೀಗಾಗಿ ಅಚಾನಕ್ಕಾಗಿ ಇದೀಗ ಈ ಭಾಗದ ನೆನಪಾಗಿ ಸಚಿವ ಸಂಪುಟ ಸಭೆ ನಡೆಸಿದರು. ಆದರೆ ಈ ಭಾಗಕ್ಕೆ ಏನು ಪ್ರಯೋಜನವಾಗಿಲ್ಲ.

ಹೀಗಾಗಿ ಬೆಂಗಳೂರು, ಮೈಸೂರು ಮುಖ್ಯಮಂತ್ರಿ ಎಂದು ಜನ ಹೇಳುತ್ತಿದ್ದಾರೆ ಎಂದು ಹೇಳಿದರು. ಶಿವಮೊಗ್ಗದಲ್ಲಿ ಪ್ಯಾಲೆಸ್ತೀನ್ ಧ್ವಜ ಹಾರಿಸಿರುವುದು ಅಷ್ಟೇ ಅಲ್ಲ, ಸಾಲು ಸಾಲು ದೇಶದ್ರೋಹಿಗಳ ಕೆಲಸ ನಡೆಯತ್ತಿದೆ. ಈ ಸರ್ಕಾರ ಬಂದ ಮೇಲೆ ಅವರಿಗೆ ಹೆಚ್ಚು ಶಕ್ತಿ ಸಿಗುತ್ತಿದೆ. ಬೆಂಕಿ ಹಚ್ಚುವ ಕೆಲಸ, ಹಚ್ಚಿಸಿಕೊಳ್ಳುವ ಕೆಲಸ ಮಾಡುವುದು ಕಾಂಗ್ರೆಸ್ ಪಕ್ಷದವರು. ಆದರೆ ಗೃಹ ಸಚಿವರು ಸಣ್ಣ ಘಟನೆ ಎಂದು ಹೇಳುತ್ತಾರೆ ಎಂದು ಕಿಡಿಕಾರಿದರು.

ಪೇನ್ ಕಿಲ್ಲರ್ ಮಾತ್ರೆಗಳಿಂದ ಆತಂಕ, ನಿಯಂತ್ರಣಕ್ಕೆ ಕ್ರಮ

ಬೆಂಗಳೂರು: ರಾಜ್ಯದಲ್ಲಿ ಕಳೆದ ಒಂದೂವರೆ ವರ್ಷದಲ್ಲಿ ಡ್ರಗ್ಸ್ ದಂಧೆಯನ್ನು ತೀವ್ರ ಹತೋಟಿಗೆ ತಂದಿದ್ದೇವೆ. ಹಿಂದಿನ ವರ್ಷಗಳಿಗೆ ಹೋಲಿಸಿದರೆ ಪ್ರಕರಣಗಳ ಸಂಖ್ಯೆ ಕಡಿಮೆಯಾಗಿವೆ ಎಂದು ಗೃಹ ಸಚಿವ ಡಾ. ಜಿ.ಪರಮೇಶ್ವರ್ ಹೇಳಿದರು.

ಸದಾಶಿವನಗರದ ತಮ್ಮ ನಿವಾಸದ ಬಳಿ ಸುದ್ದಿಗಾರರೊಂದಿಗೆ ಮಾತನಾಡಿದ ಅವರು, ಡ್ರಗ್ಸ್ ದಂಧೆಯನ್ನು ಹತ್ತಿಕ್ಕಲು ಸಾಕಷ್ಟು ಪ್ರಯತ್ನ ಮಾಡಿದ್ದೇವೆ. ಈಗ ಮೆಡಿಕಲ್ ಶಾಪ್‌ಗಳಲ್ಲಿ ಸಿಗುತ್ತಿರುವ ನೋವು ನಿವಾರಕ ಮಾತ್ರೆಗಳಿಂದ ನಮಗೆ ಆತಂಕವಿದೆ. ಪೇನ್ ಕಿಲ್ಲರ್ ಮಾತ್ರೆಗಳನ್ನು ಬೇರೆಬೇರೆ ಕಂಪನಿಗಳು ತಯಾರಿಸುತ್ತಿವೆ. ಅದು ಈಗ ಸುಲಭವಾಗಿ ಕೈಗೆ ಸಿಗುತ್ತಿವೆ. ಯಾವ ರೀತಿ ನಿಯಂತ್ರಿಸಬೇಕು ಎಂಬುದರ ಕುರಿತು ಚರ್ಚಿಸಲು ಮುಖ್ಯಮಂತ್ರಿಯವರು ಸಭೆ ಕರೆದಿದ್ದಾರೆ ಎಂದು ತಿಳಿಸಿದರು.

ನೋವು ನಿವಾರಕ ಮಾತ್ರೆಗಳನ್ನು ಮೆಡಿಸಿನ್ ಅಂತ ಮಾರಾಟ ಮಾಡಲಾಗುತ್ತಿದೆ. ವೈದ್ಯರು ಪ್ರಿಸ್‌ಕ್ರೈಬ್ ಮಾಡಿರುವುದನ್ನು ಸುಲಭವಾಗಿ ಪಡೆಯಲಾಗುತ್ತಿದೆ. ಇದಕ್ಕೆ ಕಾನೂನು ಬೇರೆ ಇದೆ. ಈ ಕುರಿತು ಡ್ರಗ್ ಕಂಟ್ರೋಲರ್ಸ್‌ಗಳಿಗೆ ಯಾವ ರೀತಿ ಹೇಳಬೇಕಾಗುತ್ತದೆ ಎಂಬುದರ ಕುರಿತು ಚರ್ಚಿಸಲಾಗುವುದು ಎಂದರು. ರಾಜ್ಯದಲ್ಲಿ ಗಾಂಜಾ ಸೇರಿದಂತೆ ಇನ್ನಿತರ ಮಾದಕ ದ್ರವ್ಯಗಳನ್ನು ನಿಯಂತ್ರಿಸಿದ್ದೇವೆ. ಪ್ರಕರಣಗಳ ಅಂಕಿ-ಅಂಶಗಳನ್ನು ಗಮನಿಸಿದಾಗ ಬಹಳಷ್ಟು ಕಡಿಮೆಯಾಗಿದೆ. ಎಲ್ಲಾ ರೀತಿಯ ನಿಯಂತ್ರಣಕ್ಕೆ ಅಗತ್ಯ ಕ್ರಮ ತೆಗೆದುಕೊಂಡಿದ್ದೇವೆ. ಸುಮಾರು ಪ್ರಕರಣಗಳಲ್ಲಿ ಯಶಸ್ವಿಯಾಗಿದ್ದೇವೆ ಎಂದು ಹೇಳಿದರು.

ಒಂದು ದೇಶ ಒಂದು ಚುನಾವಣೆಯಿಂದ ಕೋಟ್ಯಂತರ ಹಣ ಉಳಿತಾಯ

ಬೆಂಗಳೂರು: ಒಂದು ದೇಶ ಒಂದು ಚುನಾವಣೆಯಿಂದ ಅನಗತ್ಯ ವೆಚ್ಚ ಉಳಿಯಲಿದೆ. ಬಹಳ ಹಿಂದೆಯೇ ಈ ತೀರ್ಮಾನ ಮಾಡಬೇಕಿತ್ತು. ಈಗಲಾದರೂ ಈ ನಿರ್ಧಾರ ಮಾಡಲಾಗಿದೆ. ಇದನ್ನು ಸ್ವಾಗತಿಸುತ್ತೇನೆ ಎಂದು ಪ್ರತಿಪಕ್ಷ ನಾಯಕ ಆರ್ ಅಶೋಕ್ ಹೇಳಿದ್ದಾರೆ.

ಒಂದು ದೇಶ ಒಂದು ಚುನಾವಣೆಗೆ ಕೇಂದ್ರದಿಂದ ಒಪ್ಪಿಗೆ ಕುರಿತು ಬೆಂಗಳೂರಿನಲ್ಲಿ ಮಾಧ್ಯಮಗಳೊಂದಿಗೆ ಮಾತನಾಡಿದ ಅವರು, ಒಂದು ದೇಶ ಒಂದು ಚುನಾವಣೆಗೆ ಕೇಂದ್ರದಿಂದ ಒಪ್ಪಿಗೆ ಸಿಕ್ಕಿದೆ. ಮುಂದಿನ ಅಧಿವೇಶನದಲ್ಲಿ ಇದರ ಮಸೂದೆ ಮಂಡನೆ ಆಗಲಿದೆ. ಕೇಂದ್ರ ಸರ್ಕಾರದ ನಡೆಯನ್ನು ಸ್ವಾಗತ ಮಾಡುತ್ತೇವೆ. ಇದರಿಂದ ಕೋಟ್ಯಂತರ ಹಣ ಉಳಿತಾಯ ಆಗಲಿದೆ ಎಂದರು. ವಿಪಕ್ಷಗಳು ಒಂದು ದೇಶ ಒಂದು ಚುನಾವಣೆ

ವಿರೋಧ ಮಾಡುತ್ತಿವೆ. ವಿಪಕ್ಷಗಳಿಗೆ ಮೋದಿಯವರ ಭಯ ಇದೆ. ಮತ್ತೆ ಮೋದಿಯವರೇ ಗೆದ್ದು ಬರುತ್ತಾರೆ ಅಂತ ಭಯ. ಹೀಗಾಗಿ ವಿಪಕ್ಷಗಳು ವಿರೋಧ ಮಾಡುತ್ತಿವೆ ಎಂದು ಲೇವಡಿ ಮಾಡಿದರು.

ಕಣ್ಣಲ್ಲಿ ನೀರು ತರಿಸುತ್ತಿದೆ ಈರುಳ್ಳಿ ದರ

ಬೆಂಗಳೂರು: ಮಾರುಕಟ್ಟೆಯಲ್ಲಿ ಈರುಳ್ಳಿ ದರ ದಿಢೀರ್ ಏರಿಕೆಯಾಗಿದ್ದು, ಗ್ರಾಹಕರ ಕಣ್ಣಲ್ಲಿ ನೀರು ತರಿಸುತ್ತಿದೆ.

ಕಳೆದ ವಾರ ಕೆ.ಜಿಗೆ 50ರಿಂದ 60 ರೂ.ಯಿದ್ದ ಈರುಳ್ಳಿ ಬೆಲೆ ಇದೀಗ ದಿಢೀರ್ ಹೆಚ್ಚಾಗಿದ್ದು, ಗಾಯದ ಮೇಲೆ ಬರೆ ಎಳೆದಂತಾಗಿದೆ.

ರಾಜ್ಯದಲ್ಲಿ ಹೆಚ್ಚು ಮಳೆಯಾಗಿರುವ ಪರಿಣಾಮ ಈರುಳ್ಳಿಯ ಉತ್ಪಾದನೆಯಲ್ಲಿ ಭಾರಿ ಕುಸಿತವಾಗಿದೆ. ಆದ್ದರಿಂದ ಪೂರೈಕೆಗಿಂತ ಬೇಡಿಕೆ ಪ್ರಮಾಣ ಹೆಚ್ಚಾಗಿ ಮಾರುಕಟ್ಟೆಯಲ್ಲಿ ಬೆಲೆ ಏರಿಕೆಯಾಗಿದೆ.

ಈ ಹಿಂದೆ ಉತ್ತರ ಕರ್ನಾಟಕ ಭಾಗದಿಂದ ಈರುಳ್ಳಿ ರಾಜ್ಯಕ್ಕೆ ಪೂರೈಕೆಯಾಗುತ್ತಿತ್ತು. ಆದರೀಗ ಉತ್ತರ ಕರ್ನಾಟಕದಲ್ಲಿ ಹೆಚ್ಚು ಮಳೆಯಾಗಿದ್ದು, ಮಳೆಗೆ ಈರುಳ್ಳಿ ಕೊಳೆತು ಹೋಗುತ್ತಿದೆ. ಹೀಗಾಗಿ ಮಾರುಕಟ್ಟೆಯಲ್ಲಿ ಈರುಳ್ಳಿ ಪೂರೈಕೆ ಕಡಿಮೆಯಾಗಿದೆ.

ಸದ್ಯ ರಾಜ್ಯಕ್ಕೆ ಪುಣೆ, ಮಹಾರಾಷ್ಟ್ರದಿಂದ ಈರುಳ್ಳಿ ಪೂರೈಕೆಯಾಗುತ್ತಿದ್ದು, ದಸರಾ ಉತ್ಸವದ ವೇಳೆಗೆ ಈರುಳ್ಳಿ ದರ ಇನ್ನಷ್ಟು ಹೆಚ್ಚಾಗುವ ಸಾಧ್ಯತೆಯಿದೆ. ಜೊತೆಗೆ ಈಗಾಗಲೇ ಮಾರುಕಟ್ಟೆಯಲ್ಲಿ ಬೆಳ್ಳುಳ್ಳಿ ದರವು 400 ರೂ. ಗಡಿದಾಟಿದ್ದು, ಇದೀಗ ಈರುಳ್ಳಿ ದರ ಏರಿಕೆಯು ಗ್ರಾಹಕರ ಕಣ್ಣಲ್ಲಿ ನೀರು ತರಿಸುತ್ತಿದೆ.

ಎಚ್ಎಸ್ಆರ್‌ಪಿ ನಂಬರ್ ಪ್ಲೇಟ್ ಅಳವಡಿಕೆ: ನ.20 ರವರೆಗೆ ಅವಧಿ ವಿಸ್ತರಣೆ

ಬೆಂಗಳೂರು: ಅತಿ ಸುರಕ್ಷಿತ ನೋಂದಣಿ ಫಲಕ ಅಳವಡಿಸದ ವಾಹನ ಸವಾರರಿಗೆ ಕೊಂಚ ರಿಲೀಫ್ ಸಿಕ್ಕಿದೆ. ಹೆಚ್ಎಸ್ಆರ್‌ಪಿ ನಂಬರ್ ಪ್ಲೇಟ್ ಅಳವಡಿಕೆಗೆ ನ.20 ರವರೆಗೆ ಅವಧಿ ವಿಸ್ತರಿಸಿ ಹೈಕೋರ್ಟ್ ಆದೇಶ ಹೊರಡಿಸಿದೆ.

ನಂಬರ್ ಪ್ಲೇಟ್ ಅಳವಡಿಕೆಗೆ ಕಾಲಾವಕಾಶ ಕೋರಿ ಹಿರಿಯ ವಕೀಲ ದೇವದತ್ ಕಾಮತ್ ಅವರು ಹೈಕೋರ್ಟ್ ಮನವಿ ಸಲ್ಲಿಸಿದ್ದರು. ಮನವಿ ಪರಿಗಣಿಸಿದ ನ್ಯಾಯಾಲಯ ವಿಚಾರಣೆ ಮುಂದೂಡಿಕೆ ಮಾಡಿದೆ. ನವೆಂಬರ್ 20ಕ್ಕೆ ಅರ್ಜಿ ವಿಚಾರಣೆ ಮುಂದೂಡಿಕೆ ಮಾಡಲಾಗಿದೆ. ಇದರಿಂದ ವಾಹನ ಸವಾರರಿಗೆ ಸದ್ಯಕ್ಕೆ ದಂಡದ ಟೆನ್ಷನ್ ತಪ್ಪಿದೆ.

ಟಾರ್ಗೆಟ್ ತಲುಪೋ ಭರದಲ್ಲಿ ರಾತ್ರಿ ಹಗಲೆನ್ನದೇ ಕೆಲಸ ಮಾಡಿ ಯುವತಿ ಸಾವು

ಪುಣೆ: ಪುಣೆಯ ಇವೈ ನಲ್ಲಿ ಉದ್ಯೋಗಿಯಾಗಿದ್ದ ಚಾರ್ಟರ್ಡ್ ಅಕೌಂಟೆಂಟ್ ಅನ್ನಾ ಸೆಬಾಸ್ಟಿಯನ್ (26) ಅವರು ''ಕೆಲಸದ ಒತ್ತಡ'' ದಿಂದ ನಿಧನರಾಗಿದ್ದಾರೆ ಎಂದು ಅವರ ತಾಯಿ ಅನಿತಾ ಆಗಸ್ಟಿನ್ ಅವರು ಇವೈ ಇಂಡಿಯಾ ಅಧ್ಯಕ್ಷರಿಗೆ ಬರೆದ ಇಮೇಲ್ ಸದ್ಯ ಎಲ್ಲೆಡೆ ವೈರಲ್ ಆಗುತ್ತಿದೆ. ಟಾರ್ಗೆಟ್ ತಲುಪೋ ಭರದಲ್ಲಿ ರಾತ್ರಿ ಹಗಲೆನ್ನದೇ ನನ್ನ ಮಗಳಿಂದ ಕೆಲಸ ಮಾಡಿಸಿದ್ದಾರೆ. ಇದರಿಂದಾಗಿ ನನ್ನ ಮಗಳು ಸಾವನ್ನಪ್ಪಿದ್ದಾಳೆ ಎಂದು ತಾಯಿ ಇಮೇಲ್‌ನಲ್ಲಿ ಬರೆದುಕೊಂಡಿದ್ದಾರೆ.

ಮೃತ ಯುವತಿ ಅನ್ನಾ 2023 ರಲ್ಲಿ ತಮ್ಮ CA ಪರೀಕ್ಷೆಗಳಲ್ಲಿ ಉತ್ತೀರ್ಣರಾಗಿ, ಮಾರ್ಚ್ 2024 ರಲ್ಲಿ EY ಪುಣೆಯಲ್ಲಿ ಕೆಲಸಕ್ಕೆ ಸೇರಿಕೊಂಡಿದ್ದರು. ಇದೀಗ ಕೆಲಸಕ್ಕೆ ಸೇರಿಕೊಂಡ ಕೇವಲ 4 ತಿಂಗಳಲ್ಲಿ ನನ್ನ ಮಗಳು ಸಾವನ್ನಪ್ಪಿದ್ದಾಳೆ ಎಂದು EY ಕಂಪೆನಿಯ ವಿರುದ್ಧ ಅನ್ನಾ ತಾಯಿ ದೂರು ದಾಖಲಿಸಿದ್ದಾರೆ. ಕಂಪೆನಿಗೆ ಸೇರಿದ ಕೂಡಲೇ ಕೆಲಸದ ಹೊರೆ, ಹೊಸ ಪರಿಸರ ಮತ್ತು ಆತಂಕ, ನಿದ್ರಾಹೀನತೆ ಮತ್ತು ಒತ್ತಡವನ್ನು ಅನುಭವಿಸಲು ಪ್ರಾರಂಭಿಸಿದ್ದಳು, ಆದರೆ ಕಠಿಣ ಪರಿಶ್ರಮ ಯಶಸ್ಸಿಗೆ ಹಾದಿ ನಂಬುತ್ತಾ ಅವಳು ತನ್ನನ್ನು ತಾನೇ ಬಲಿ ತೆಗೆದುಕೊಂಡಿದ್ದಾಳೆ'' ಎಂದು ಇಮೇಲ್‌ನಲ್ಲಿ ಬರೆಯಲಾಗಿದೆ.

'ಈ ಸಂಸ್ಥೆಯ ಅತಿಯಾದ ಅತಿಯಾದ ಕೆಲಸದ ಹೊರೆಯಿಂದಾಗಿ ಅನೇಕ ಉದ್ಯೋಗಿಗಳು ಸಂಸ್ಥೆಯನ್ನು ತೊರೆದಿದ್ದರು. ಆಕೆ ಈಕೆ ಕೆಲಸಕ್ಕೆ ಸೇರಿರೋ ನಾಲ್ಕು ತಿಂಗಳಿನಲ್ಲಿಯೇ ಸಾವನ್ನಪ್ಪಿದ್ದಾಳೆ. ಇನ್ನೂ ದುರಂತದ ಸಂಗತಿ ಎಂದರೆ, ಆಕೆಯ ಅಂತ್ಯಕ್ರಿಯೆಗೆ ಕಂಪೆನಿಯ ಒಬ್ಬರೇ ಒಬ್ಬರು ಅಧಿಕಾರಿಗಳು ಬರಲಿಲ್ಲ ಎನ್ನುವುದು!'' ಎಂದು ಆಕೆಯ ತಾಯಿ ನೋವನ್ನು ಹೊರ ಹಾಕಿದ್ದಾರೆ.

ಕಾರ್ಕಳ ಖಾಸಗಿ ಶಾಲೆಯಲ್ಲಿ ಈದ್ ಮಿಲಾದ್ ಆಚರಣೆ

ಹಿಂದೂ ವಿದ್ಯಾರ್ಥಿಗಳ ಪೋಷಕರಿಂದ ಆಕ್ರೋಶ

ಉಡುಪಿ: ಉಡುಪಿ ಜಿಲ್ಲೆಯ ಕಾರ್ಕಳ ತಾಲೂಕಿನ ಸಚ್ಚರಿಪೇಟೆಯ ಖಾಸಗಿ ಶಾಲೆಯಲ್ಲಿ ಈದ್ ಮಿಲಾದ್ ಆಚರಣೆ ಮಾಡಿರುವುದಕ್ಕೆ ಹಿಂದೂ ಮಕ್ಕಳ ಪೋಷಕರಿಂದ ಆಕ್ಷೇಪ ವ್ಯಕ್ತವಾಗಿದೆ. ಸಚ್ಚರಿಪೇಟೆಯ ಲಯನ್ಸ್ ಇಂಗ್ಲೀಷ್ ಮೀಡಿಯಂ ಶಾಲೆಯಲ್ಲಿ ಪ್ರವಾದಿ ಜನ್ಮದಿನಾಚರಣೆ ಪ್ರಯುಕ್ತ ಈದ್ ಮಿಲಾದ್ ಆಚರಿಸಲಾಗಿತ್ತು. ಬಿಜೆಪಿ ಮುಖಂಡರೊಬ್ಬರು ಕೂಡ ಕಾರ್ಯಕ್ರಮದಲ್ಲಿ ಭಾಗಿಯಾಗಿದ್ದರು ಎನ್ನಲಾಗಿದೆ.

ಕಾರ್ಯಕ್ರಮದ ವೀಡಿಯೋ ಸಾಮಾಜಿಕ ಮಾಧ್ಯಮಗಳಲ್ಲಿ ವೈರಲ್ ಆಗಿದೆ. ಇದರ ಬೆನ್ನಲ್ಲೇ ಹಿಂದೂ ಶಾಲೆಯ

ಮಕ್ಕಳ ಪೋಷಕರಿಂದ ಕಾರ್ಯಕ್ರಮದ ವಿರುದ್ಧ ಭಾರೀ ಆಕ್ರೋಶ ವ್ಯಕ್ತವಾಗಿದೆ.

ಈ ಮಧ್ಯೆ, ಘಟನೆ ಬಗ್ಗೆ ಶ್ರೀರಾಮ ಸೇನೆ ಮುಖಂಡ ಪ್ರಮೋದ್ ಮುತಾಲಿಕ್ ಕೂಡ ಆಕ್ರೋಶ ವ್ಯಕ್ತಪಡಿಸಿದ್ದಾರೆ. ಇದೇನು ಅರಬ್ ಸ್ತಾನ ಅಂದುಕೊಂಡಿದ್ದಾರೆಯೋ ಶಾಲೆಗಳಲ್ಲಿ ಈದ್ ಮಿಲಾದ್ ಆಚರಣೆ ಮಾಡಿರುವುದು ಖಂಡನೀಯ ಎಂದು ಅವರು ಹೇಳಿದ್ದಾರೆ.

ಈದ್ ಮಿಲಾದ್ ಆಚರಣೆ ಮಾಡಿದ್ದಲ್ಲದೆ, ಅರಬ್ ರಾಷ್ಟ್ರದ ಉಡುಪು ಧರಿಸಿ ಕುಣಿದಿದ್ದಾರೆ. ಹಿಂದೂ ಮಕ್ಕಳ ಮೇಲೆ ಪ್ರಭಾವ ಬೀರುವಂತೆ ಮಾಡಿದ್ದಾರೆ. ಕೂಡಲೇ ಉಡುಪಿ ಡಿಡಿಪಿಐ ಮಧ್ಯಪ್ರವೇಶಿಸಬೇಕು. ಶಾಲೆಯನ್ನು ಸೀಜ್ ಮಾಡಿ ಕ್ರಮ ತೆಗೆದುಕೊಳ್ಳಬೇಕು. ಇಲ್ಲದಿದ್ದಲ್ಲಿ ಉಗ್ರ ಹೋರಾಟ ಮಾಡಲಾಗುವುದು ಎಂದು ಮುತಾಲಿಕ್ ಎಚ್ಚರಿಕೆ ನೀಡಿದ್ದಾರೆ.

ಮೊದಲನೇ ಪುಟದಿಂದ...

ಹೆಚ್ಚು ಮಂದಿಗೆ ಗಾಯ

ನಿನ್ನೆಯ ಪೇಜರ್ ಸ್ಫೋಟಗಳಲ್ಲಿ ಸಾವನ್ನಪ್ಪಿದ ಸದಸ್ಯರಿಗೆ ಹಿಜ್ಬುಲ್ಲಾ ಆಯೋಜಿಸಿದ್ದ ಅಂತ್ಯಕ್ರಿಯೆ ಸ್ಥಳದಲ್ಲೂ ಒಂದು ಸ್ಫೋಟ ಸಂಭವಿಸಿದೆ. ಘಟನೆಯ ವಿಡಿಯೋ ಸಾಮಾಜಿಕ ಜಾಲತಾಣಗಳಲ್ಲಿ ವ್ಯಾಪಕವಾಗಿ ಹರಿದಾಡಿತ್ತು.

ಮುನಿರತ್ನಗೆ ಮತ್ತೊಂದು ಸಂಕಷ್ಟ

ವಿಚಾರಣಾಧೀನ ಕೈದಿಯಾಗಿರೋ ಮುನಿರತ್ನಗೆ ಗುತ್ತಿಗೆದಾರ ಚಲುವರಾಜು ದಾಖಲಿಸಿದ್ದ ವಂಚನೆ ಪ್ರಕರಣದಲ್ಲಿ ರಿಲೀಫ್ ಸಿಕ್ಕಿದೆ. ನಿನ್ನೆ ಬೆಂಗಳೂರಿನ ಜನಪ್ರತಿನಿಧಿಗಳ ವಿಶೇಷ ಕೋರ್ಟ್ ನಿರೀಕ್ಷಣಾ ಜಾಮೀನು ಮಂಜೂರು ಮಾಡಿದೆ. ಆದ್ರೆ ಜಾತಿ ನಿಂದನೆ ಕೇಸ್‌ನಲ್ಲಿ ಬಿಜೆಪಿ ಶಾಸಕ ಮುನಿರತ್ನ ಸಲ್ಲಿಸಿರುವ ಜಾಮೀನು ಅರ್ಜಿ ಭವಿಷ್ಯ ಇಂದು ನಿರ್ಧಾರವಾಗಲಿದೆ. ಕೋರ್ಟ್‌ನಲ್ಲಿ ವಾದ-ಪ್ರತಿವಾದ ಆಲಿಸಿದ ಕೋರ್ಟ್ ಆದೇಶ ಕಾಯ್ದಿರಿಸಿದ್ದು, ಇಂದು ಆದೇಶ ಪ್ರಕಟಿಸಲಿದೆ. ಜಾಮೀನು ಸಿಗದಿದ್ರೆ ಮುನಿರತ್ನಗೆ ಪರಪ್ಪನ ಅಗ್ರಹಾರ ಜೈಲೇ ಗತಿಯಾಗಲಿದೆ.

ಜಾತಿ ನಿಂದನೆ ಕೇಸ್ ಭವಿಷ್ಯ ಇಂದು: ಬಿಬಿಎಂಪಿ ಗುತ್ತಿಗೆದಾರನಿಗೆ ಕಿರುಕುಳ ನೀಡಿ ಜಾತಿ ನಿಂದನೆ ಆರೋಪ ಪ್ರಕರಣದಲ್ಲಿ ಜೈಲು ಪಾಲಾಗಿರುವ ಶಾಸಕ ಮುನಿರತ್ನ ಅವರ ಜಾಮೀನು ಅರ್ಜಿ ಆದೇಶವನ್ನು ವಿಶೇಷ ಜನಪ್ರತಿನಿಧಿಗಳ ನ್ಯಾಯಾಲಯ ಗುರುವಾರಕ್ಕೆ (ಇಂದು) ಕಾಯ್ದಿರಿಸಿದೆ. ಈ ಪ್ರಕರಣದಲ್ಲಿ ಜೈಲಾಗುತ್ತಾ, ಜಾಮೀನು ಸಿಗುತ್ತಾ ಎಂಬುದು ಇಂದು ನಿರ್ಧಾರವಾಗಲಿದೆ.

ಮೋದಿ ಭೇಟಿ

ಭೇಟಿ ಮಾಡಲಿದ್ದಾರೆ. ಜೊತೆಗೆ ಪಕ್ಷದ ಕಾರ್ಯಕರ್ತರೊಂದಿಗೆ ಸಂವಾದ ನಡೆಸಲಿದ್ದಾರೆ. ಇದು ಪಕ್ಷದ ಕಾರ್ಯಕರ್ತರಲ್ಲಿ ಉತ್ಸಾಹ ಮೂಡಿಸಲಿದೆ ಎಂದು ತಿಳಿಸಿದರು.

ಈ ಬಾರಿಯ ಜಮ್ಮು ಮತ್ತು ಕಾಶ್ಮೀರ ವಿಧಾನಸಭಾ ಚುನಾವಣೆಯಲ್ಲಿ ಒಟ್ಟು ಕಾಶ್ಮೀರದ 45 ಸ್ಥಾನಗಳ ಪೈಕಿ 19 ಕ್ಷೇತ್ರಗಳಲ್ಲಿ ಬಿಜೆಪಿ ತನ್ನ ಅಭ್ಯರ್ಥಿಗಳನ್ನು ಕಣಕ್ಕಿಳಿಸಿದ್ದು, 2014ರ ಚುನಾವಣೆಗಿಂತ ಈ ಬಾರಿ ಕಡಿಮೆ ಅಭ್ಯರ್ಥಿಗಳನ್ನು ಕಣಕ್ಕಿಳಿಸಿದೆ. ಒಟ್ಟು ಮೂರು ಹಂತಗಳಲ್ಲಿ ಮತದಾನ ನಡೆಯಲಿದ್ದು, ಬುಧವಾರ ಮೊದಲ ಹಂತದ ಮತದಾನ ಪೂರ್ಣಗೊಂಡಿದೆ. ಮೊದಲ ಹಂತದ ಮತದಾನದಲ್ಲಿ 24 ವಿಧಾನಸಭಾ ಕ್ಷೇತ್ರಗಳಿಗೆ ಮತದಾನ ಪೂರ್ಣಗೊಂಡಿದೆ. ಇನ್ನೂ ಎರಡು ಹಂತಗಳಲ್ಲಿ ಮತದಾನ ಬಾಕಿಯಿದ್ದು, ಸೆ.25 ಹಾಗೂ ಅ.1 ರಂದು ಮತದಾನ ನಡೆಯಲಿದೆ. ಅ.8 ರಂದು ಮತ ಎಣಿಕೆ ನಡೆಯಲಿದೆ.

ಅಸಮಾಧಾನ

ಮಂಡ್ಯದಲ್ಲಿ ನಡೆಯಲಿರುವ 87ನೇ ಅಖಿಲ ಭಾರತ ಕನ್ನಡ ಸಾಹಿತ್ಯ ಸಮ್ಮೇಳನಕ್ಕೆ ಡಿಸೆಂಬರ್‌ನಲ್ಲಿ ನಡೆಯುವ ನುಡಿಜಾತ್ರೆಗೆ ಭರದ ಸಿದ್ಧತೆ ನಡೆಯುತ್ತಿದೆ. ಈ ನಡುವೆ ಕೊಲೆ ಆರೋಪಿಗೆ ಅಧ್ಯಕ್ಷ ಸ್ಥಾನ ನೀಡಿ ಕಸಾಪ ಎಡವಟ್ಟು ಮಾಡಿಕೊಂಡಿದೆ. ಶಾಸಕನ ಒತ್ತಡಕ್ಕೆ ಮಣಿದ ಕನ್ನಡ ಸಾಹಿತ್ಯ ಪರಿಷತ್ ಕೊಲೆ ಆರೋಪಿಯನ್ನು ಕಸಾಪ ಶ್ರೀರಂಗಪಟ್ಟಣ ತಾಲೂಕು ಅಧ್ಯಕ್ಷರಾಗಿ ಆಯ್ಕೆ ಮಾಡಿದೆ. 2015ರ ಜನವರಿ 3ರಂದು ರೌಡಿಶೀಟರ್ ದೀಪು ಹತ್ಯೆ ನಡೆದಿತ್ತು. ಈ ಪ್ರಕರಣದಲ್ಲಿ ಎಂ.ಬಿ.ಕುಮಾರ್ 24ನೇ ಆರೋಪಿಯಾಗಿದ್ದರು. ಸದ್ಯ ಜಾಮೀನಿನ ಮೇಲೆ ಹೊರಗಿದ್ದು ವಿಚಾರಣೆ ಎದುರಿಸುತ್ತಿದ್ದಾರೆ.

ಕುಮಾರ್ ಹಿನ್ನೆಲೆ ಗೊತ್ತಿದ್ದರೂ ಆತನ ಪರವಾಗಿ ಶಾಸಕರು ಶಿಫಾರಸು ಮಾಡಿದ್ದಾರೆ. ಕುಮಾರ್ ನನ್ನು ಶ್ರೀರಂಗಪಟ್ಟಣ ಕಸಾಪ ಅಧ್ಯಕ್ಷರನ್ನಾಗಿ ಮಾಡಲು ಶ್ರೀರಂಗಪಟ್ಟಣ ಕ್ಷೇತ್ರದ 'ಕೈ' ಶಾಸಕ ರಮೇಶ್ ಬಂಡಿಸಿದ್ದೇಗೌಡ ಪತ್ರ ಬರೆದಿದ್ದಾರೆ. ಶಾಸಕರ ಒತ್ತಡಕ್ಕೆ ಮಣಿದ ಕಸಾಪ ಎಂ.ಬಿ.ಕುಮಾರ್ ಗೆ ತಾಲೂಕು ಅಧ್ಯಕ್ಷ ಸ್ಥಾನ ನೀಡಿದೆ. ಕನ್ನಡ ಸಾಹಿತ್ಯ ಪರಿಷತ್ ನಡೆಗೆ ಸಾಹಿತ್ಯಾಸಕ್ತರಿಂದ ತೀವ್ರ ಅಸಮಾಧಾನ ಹೊರ ಹಾಕಿದ್ದಾರೆ. ತಾಲೂಕು ಅಧ್ಯಕ್ಷ ಸ್ಥಾನದಿಂದ ಎಂ.ಬಿ.ಕುಮಾರ್ ಕೆಳಗಿಳಿಸಲು ಆಗ್ರಹ ಕೇಳಿ ಬಂದಿದೆ. ಸದ್ಯ ದಾಖಲೆ ಪರಿಶೀಲಿಸಿ ಸೂಕ್ತ ಕ್ರಮ ತೆಗೆದುಕೊಳ್ಳಲಾಗುತ್ತೆ ಎಂದು ಕಸಾಪ ಅಧ್ಯಕ್ಷ ಮಹೇಶ್ ಜೋಶಿ ತಿಳಿಸಿದ್ದಾರೆ.

ಮತ್ತೆ ಶವಗಳಿಗೆ ಶೋಧ

ಈ ಹಿನ್ನೆಲೆಯಲ್ಲಿ ಗೋವಾದ ಅಭಿಷೇನಿಯ ಓಷನ್ ಸರ್ವಿಸಸ್ ಕಂಪನಿಗೆ 90 ಲಕ್ಷದ ಟೆಂಡರ್ ನೀಡಿ ಇದೀಗ ಕಾರವಾರಕ್ಕೆ ಡ್ರಜ್ಜಿಂಗ್ ಬೋಟ್ ತರಿಸಲಾಗಿದ್ದು, ಶುಕ್ರವಾರದಿಂದ ಕಾರ್ಯಾಚರಣೆ ನಡೆಸಲಿದೆ.

ಇನ್ನೂ ಹೆದ್ದಾರಿ ಪ್ರಾಧಿಕಾರ, ಶಾಸಕರ ನಿಧಿ ಹಾಗೂ ದಾನಿಗಳ ಸಹಾಯದಿಂದ 90 ಲಕ್ಷ ಹಣ ಒದಗಿಸಲಾಗಿದ್ದು, ಮುಂಗಡವಾಗಿ ಡ್ರಜ್ಜಿಂಗ್ ಬೋಟ್‌ಗೆ 40 ಲಕ್ಷ ರೂ. ಹಣ ಸಂದಾಯ ಮಾಡಲಾಗಿದೆ. ಈ ಮೊದಲು ಶವ ಶೋಧದ ನಂತರ ಗಂಗಾವಳಿ ನದಿಯಲ್ಲಿ ಭೂ ಕುಸಿತದಿಂದ ಉಂಟಾದ ಗುಡ್ಡದ ಮಣ್ಣನ್ನು ತೆರವು ಮಾಡುವುದಾಗಿ ಕಾರವಾರದ ಶಾಸಕ ಸತೀಶ್ ಸೈಲ್ ತಿಳಿಸಿದ್ದರು. ಕಾರವಾರದ ಬಂದರಿನಿಂದ ಗಂಗಾವಳಿ ನದಿಯವರೆಗೆ ಸಮುದ್ರದ ಮೂಲಕ ಡ್ರಜ್ಜಿಂಗ್ ಬೋಟ್ ಕೊಂಡೊಯ್ಯಲಾಗುತ್ತದೆ ಎಂದು ಮೂಲಗಳು ತಿಳಿಸಿವೆ.

ಸದ್ಯ ಅಬ್ಬರದ ಮಳೆ ನಿಂತಿದೆ. ಈಗಾಗಲೇ ಭೂ ಕುಸಿತದಿಂದ ಹಾನಿಯಾಗಿರುವ ಪ್ರದೇಶದ ಮಣ್ಣು ತೆರವಿಗೆ ಕೋಟಿಗಟ್ಟಲೇ ಹಣ ವ್ಯಯಿಸಲಾಗಿದೆ. ಜೊತೆಗೆ ದೆಹಲಿಯಿಂದ ಬಂದ ಕ್ವಿಕ್ ಸೆಕ್ಯುರಿಟಿ ಸರ್ವಿಸ್ ಸೊಲ್ಯೂಷನ್‌ನ ಡ್ರೋಣ್ ವಿಶೇಷ ತಂಡಕ್ಕೆ ಲಕ್ಷಗಟ್ಟಲೆ ಹಣ ನೀಡಬೇಕಿದ್ದು, ಇದೀಗ ಹಣದ ಕೊರತೆಯಿದ್ದರೂ ದಾನಿಗಳು, ಶಾಸಕರ ನಿಧಿಯ ಹಣ ಬಳಸಿ ಶೋಧ ಕಾರ್ಯಕ್ಕೆ ಜಿಲ್ಲಾಡಳಿತ ಮುಂದಾಗಿದೆ.

ಸಿಕ್ಕಿಬಿದ್ದ ಸೈಬರ್ ವಂಚಕ

ಅಕೌಂಟ್ ನಂಬರ್‌ಗೆ ಹಣ ಹಾಕಿದ್ದರು. ಅನುಮಾನ ಬರಬಾರದು ಅನ್ನೋ ಕಾರಣಕ್ಕೆ ತನ್ನ ಖಾತೆಗೆ ಬಂದ ಹಣವನ್ನ ಇತರೆ 18 ಖಾತೆಗಳಿಗೆ ಹಾಕಿ ಡ್ರಾ ಮಾಡಿದ್ದ.

ವಂಚನೆ ಕುರಿತು ಸೆಪ್ಟೆಂಬರ್ 3 ರಂದು ಹಣ ವಂಚನೆ ಗೊತ್ತಾಗಿ, ಬಳ್ಳಾರಿ ಸೈಬರ್ ಠಾಣೆಗೆ ಹಿಂದೂಸ್ತಾನ್ ಕಂಪನಿಯಿಂದ ದೂರು ದಾಖಲಿಸಲಾಗಿತ್ತು. ಕೂಡಲೇ ಬಳ್ಳಾರಿ ಎಸ್ಪಿ ಶೊಭಾರಾಣಿ ಅವರಿಂದ ಪ್ರಕರಣ ಭೇದಿಸಲು ಸೈಬರ್ ಕ್ರೈಮ್ ಡಿಎಸ್‌ಪಿ ಸಂತೋಷ್ ನೇತೃತ್ವದ ತಂಡ ರಚನೆ ಮಾಡಿದ್ರು. ಕೆವೈಸಿ ಹಾಗೂ ಹಣ ವರ್ಗಾವಣೆಯಾದ ಖಾತೆ ಜಾಡು ಹಿಡಿದು ಮಧ್ಯಪ್ರದೇಶದ ಸಿದ್ದಿ ಜಿಲ್ಲೆಯಲ್ಲಿ ಅಡಗಿದ್ದ ಆರೋಪಿಯನ್ನ ಬಂಧಿಸಿದ್ದು, ಬಂಧಿತ ಆರೋಪಿಯಿಂದ 1 ಕೋಟಿ, 21 ಲಕ್ಷ ನಗದು ವಶಕ್ಕೆ ಪಡೆಯಲಾಗಿದೆ.

ಅಲ್ಲದೇ ಆರೋಪಿ ಬೇರೆ ಬೇರೆ ಖಾತೆಗೆ ಹಾಕಿದ್ದ 27.97 ಲಕ್ಷ ಹಣ ಫ್ರೀಜ್ ಮಾಡಿಸಿದ್ದಾರೆ. ಇನ್ನೂ ಆರೋಪಿ ಅಜಯ್ ಕುಮಾರ್ ಜೈಸ್ವಾಲ್ ಹಿಂದೆ ದೆಹಲಿ ಮೂಲದ ಕುಖ್ಯಾತ ವ್ಯಕ್ತಿಯ ಕೈವಾಡ ಶಂಕೆ ಇದೆ ಎನ್ನಲಾಗಿದ್ದು, ಪೊಲೀಸರ ತನಿಖೆ ಚುರುಕುಗೊಳಿಸಿದ್ದಾರೆ.

ಹೆಚ್‌ಡಿಕೆ ತಂತ್ರ!

ಇರಬೇಕೆಂಬುದು ಕೇಂದ್ರ ಸಚಿವ ಹೆಚ್‌ಡಿ ಕುಮಾರಸ್ವಾಮಿ ಆಶಯ. ಆದರೆ, ಅತ್ತ ಬಿಜೆಪಿ ನಾಯಕ ಸಿಪಿ ಯೋಗೇಶ್ವರ್ ಬಿಜೆಪಿ ಟಿಕೆಟ್‌ಗೆ ಪಟ್ಟು ಹಿಡಿದಿದ್ದು, ತೆರೆಯ ಮರೆಯಿಂದ ಕಸರತ್ತು ನಡೆಸುತ್ತಿದ್ದಾರೆ. ಪ್ರಚಾರ ಕಾರ್ಯವನ್ನೂ ಶುರು ಮಾಡಿದ್ದಾರೆ. ಇದು ಎನ್‌ಡಿಎ ಮೈತ್ರಿಕೂಟದಲ್ಲಿ ಟಿಕೆಟ್ ಪೈಪೋಟಿ ಹೆಚ್ಚಿಸಿದೆ.

ಚನ್ನಪಟ್ಟಣ ಅಭ್ಯರ್ಥಿ ಆಯ್ಕೆ ತಲೆನೋವಾಗಿ ಪರಿಣಮಿಸಿರುವ ಬೆನ್ನಲ್ಲೇ ಹೆಚ್.ಡಿ ಕುಮಾರಸ್ವಾಮಿ ಮತ್ತೊಂದು ತಂತ್ರದ ಮೊರೆ ಹೋಗಿದ್ದಾರೆ ಎನ್ನಲಾಗಿದೆ. ಟಿಕೆಟ್ ಪ್ರಬಲ ಆಕಾಂಕ್ಷಿಯಾಗಿರುವ ಬಿಜೆಪಿ ಎಂಎಲ್‌ಸಿ ಸಿಪಿ ಯೋಗೇಶ್ವರ್ ಅವರನ್ನು ವಿಶ್ವಾಸಕ್ಕೆ ತೆಗೆದುಕೊಂಡೇ ಜೆಡಿಎಸ್ ಅಭ್ಯರ್ಥಿಯನ್ನು ಅಂತಿಮಗೊಳಿಸುವುದು ಕುಮಾರಸ್ವಾಮಿ ಲೆಕ್ಕಾಚಾರವಾಗಿದೆ.

ಕುಮಾರಸ್ವಾಮಿ ತಂತ್ರವೇನು?

ಚನ್ನಪಟ್ಟಣ ಕ್ಷೇತ್ರದ ಟಿಕೆಟ್ ಸಿಗುವ ವಿಶ್ವಾಸದಲ್ಲಿರುವ ಯೋಗೇಶ್ವರ್ ಅವರನ್ನು ಮನವೊಲಿಸಲು ಕುಮಾರಸ್ವಾಮಿ ಮುಂದಾಗಿದ್ದಾರೆ. ಸಿಪಿ ಯೋಗೇಶ್ವರ್ ಜತೆ ಮಾತುಕತೆ ನಡೆಸಿ ಅವರಿಗೆ ಕೇಂದ್ರದಲ್ಲಿ ನಿಗಮ ಮಂಡಳಿ ಸ್ಥಾನದ ಆಫರ್ ನೀಡಲು ಕುಮಾರಸ್ವಾಮಿ ಚಿಂತನೆ ನಡೆಸಿದ್ದಾರೆ. ಈ ಮೂಲಕ ಅವರನ್ನು ವಿಶ್ವಾಸಕ್ಕೆ ತೆಗೆದುಕೊಂಡೇ ಜೆಡಿಎಸ್ ಅಭ್ಯರ್ಥಿ ಕಣಕ್ಕಿಳಿಸುವ ಯೋಚನೆ ಕುಮಾರಸ್ವಾಮಿಯವರದ್ದಾಗಿದೆ.

ಬಿಜೆಪಿ ವರಿಷ್ಠರ ಜತೆಗೆ ಯೋಗೇಶ್ವರ್ ಈಗಾಗಲೇ ಒಂದು ಸುತ್ತಿನ ಮಾತುಕತೆ ನಡೆಸಿದ್ದು, ಟಿಕೆಟ್‌ಗಾಗಿ ಪ್ರಯತ್ನಿಸುತ್ತಲೇ ಇದ್ದಾರೆ. ಈ ಸಂದರ್ಭದಲ್ಲಿ ಚನ್ನಪಟ್ಟಣ ಕ್ಷೇತ್ರವನ್ನು ಜೆಡಿಎಸ್ ಗೆ ಬಿಟ್ಟುಕೊಡುವ ಬಗ್ಗೆ ಬಿಜೆಪಿ ಹೈಕಮಾಂಡ್ ಜತೆ ಮಾತುಕತೆಗೆ ಕುಮಾರಸ್ವಾಮಿ ಮುಂದಾಗಿದ್ದಾರೆ. ಮತ್ತೊಂದೆಡೆ, ಕರ್ನಾಟಕ ಬಿಜೆಪಿ ನಾಯಕರ ಮೂಲಕ ಯೋಗೇಶ್ವರ್ ಮನವೊಲಿಕೆಗೂ ಜೆಡಿಎಸ್ ಪ್ಲ್ಯಾನ್ ಮಾಡಿದೆ.

ಆ ಮೂಲಕ ಚನ್ನಪಟ್ಟಣದಲ್ಲಿ ಜೆಡಿಎಸ್ ಅಭ್ಯರ್ಥಿ ಕಣಕ್ಕಿಳಿಸುವುದರ ಜತೆಗೆ ಒಗ್ಗಟ್ಟಾಗಿ ಕೆಲಸ ಮಾಡಿ ಅಭ್ಯರ್ಥಿ ಗೆಲ್ಲಿಸಲು ಕುಮಾರಸ್ವಾಮಿ ತಂತ್ರ ಹೂಡುತ್ತಿದ್ದಾರೆ. ಯೋಗೇಶ್ವರ್ ?ರನ್ನು ವಿಶ್ವಾಸಕ್ಕೆ ಪಡೆದು, ಅವರ ಬೆಂಬಲದೊಂದಿಗೇ ಕಾಂಗ್ರೆಸ್ ಮಣಿಸುವ ಲೆಕ್ಕಾಚಾರದಲ್ಲಿ ಕುಮಾರಸ್ವಾಮಿ ಇದ್ದಾರೆ ಎಂದು ಮೂಲಗಳು ಹೇಳಿವೆ.

ಎಲ್‌ಕೆಜಿ, ಯುಕೆಜಿ

ಖಾಸಗಿ ಶಾಲೆಯ ಮಾದರಿಯಲ್ಲಿಯೇ ಶಿಕ್ಷಣ ಪದ್ದತಿ ಅನುಸರಿಸಿದ್ದು, ಗ್ರಾಮೀಣ ಭಾಗದ ಪೋಷಕರ ಉತ್ಸಾಹಕ್ಕೆ ಕಾರಣವಾಗಿದೆ. ಎಲ್‌ಕೆಜಿ-ಯುಕೆಜಿ ಆರಂಭಿಸುತ್ತಿದ್ದಂತೆ ಇದೇ ವರ್ಷ 40 ಮಕ್ಕಳು ದಾಖಲಾಗಿದ್ದು, ಈ ಸಂಖ್ಯೆ ಮುಂದಿನ ಬಾರಿ ಹೆಚ್ಚಾಗುವ ವಿಶ್ವಾಸವಿದೆ ಎಂದಿದ್ದಾರೆ.

ಸರ್ಕಾರದ ಸಂಬಳ ಸಿಕ್ಕರೆ ಸಾಕು ನಾವು, ನಮ್ಮ ಕುಟುಂಬ ನೆಮ್ಮದಿಯಿಂದ ಇರಬಹುದು ಎನ್ನುವ ಜನರಿಗೆ ಗೋಟೂರ ಸರ್ಕಾರಿ ಶಾಲೆಯ ಶಿಕ್ಷಕರು ತಾವು ಕಲಿಸುತ್ತಿರುವ ಶಾಲೆಯ ಅಭಿವೃದ್ಧಿ ಬಯಸಿರುವುದು, ಇತರರಿಗೆ ಮಾದರಿಯಾಗಿದೆ.

ಸಿಎಂ

ಸಿದ್ದರಾಮಯ್ಯ ಬರೆದ ಪತ್ರದಲ್ಲೇನಿದೆ? : ಉತ್ತರ ಕರ್ನಾಟಕದ ಕುಡಿಯುವ ನೀರಿನ ಅಗತ್ಯತೆಗಳನ್ನು ಪೂರೈಸಲು ನಿರ್ಣಾಯಕವಾಗಿರುವ ಕಳಸಾ-ಬಂಡೂರಿ ನಾಲಾ ತಿರುವು ಯೋಜನೆಯು ಪರಿಸರ, ಅರಣ್ಯ ಮತ್ತು ಹವಾಮಾನ ಬದಲಾವಣೆ ಸಚಿವಾಲಯದಿಂದ (ಒಂಇಈಅಅ) ವನ್ಯಜೀವಿ ಅನುಮೋದನೆಗಾಗಿ ದೀರ್ಘಕಾಲದಿಂದ ಬಾಕಿ ಉಳಿದಿದೆ. ಮಹದಾಯಿ ವಾಟರ್ ಡಿಸ್ ಪ್ಯೂಟ್ ಟ್ರಿಬ್ಯೂನಲ್ ಅವಾರ್ಡ್ ಅನ್ನು 14-08-2018 ರಂದು ಘೋಷಿಸಲಾಯಿತು ಮತ್ತು 27-02-2020 ರಂದು ಭಾರತದ ಗೆಜೆಟ್‌ನಲ್ಲಿ ಪ್ರಕಟಿಸಲಾಯಿತು. ಕರ್ನಾಟಕ ರಾಜ್ಯಕ್ಕೆ ಒಟ್ಟು 13.42 ಟಿಎಂಸಿ ಹಂಚಿಕೆಯಾಗಿದೆ. ಅದರಲ್ಲಿ 3.9 ಟಿಎಂಸಿ ನೀರನ್ನು ಕುಡಿಯುವ ನೀರಿನ ಉದ್ದೇಶಕ್ಕಾಗಿ ತಿರುಗಿಸಲು (ಕಳಸಾ ನಾಲಾದಿಂದ 1.72 ಟಿಎಂಸಿ ಮತ್ತು ಬಂಡೂರ ನಾಲಾದಿಂದ 2.18 ಟಿಎಂಸಿ) ರಾಜ್ಯ ಸರ್ಕಾರವು 16-06-2022 ರಂದು ಅಫಅ ಗೆ ಕಳಸಾ ಮತ್ತು ಬಂಡೂರಿ ನಾಲಾ ತಿರುವು ಯೋಜನೆ (ಲಿಫ್ಟ್ ಯೋಜನೆಗಳು) ಮಾರ್ಪಡಿಸಿದ ಪೂರ್ವ-ಕಾರ್ಯಸಾಧ್ಯತಾ ವರದಿಯನ್ನು ಅನುಮೋದನೆಗಾಗಿ ಸಲ್ಲಿಸಿದೆ ಎಂದು ಪತ್ರದಲ್ಲಿ ಸಿದ್ದರಾಮಯ್ಯ ಉಲ್ಲೇಖಿಸಿದ್ದಾರೆ. ವರದಿ ಸಲ್ಲಿಕೆ ಕುರಿತ ಪೋರ್ಟಲ್ ಸಂಖ್ಯೆಯನ್ನೂ ಉಲ್ಲೇಖಿಸಿದ್ದಾರೆ.

ಈ ಪ್ರಸ್ತಾವನೆಯು ಎಲ್ಲಾ ಅಗತ್ಯ ಪೂರ್ವಾಪೇಕ್ಷಿತಗಳನ್ನು ಪೂರೈಸಿದೆ ಮತ್ತು ವಿವರವಾದ ಸಮರ್ಥನೆಗಳನ್ನು ಒದಗಿಸಿದೆ. ಆದಾಗ್ಯೂ, ಇಲ್ಲಿಯವರೆಗೆ ನೀವು ಅಧ್ಯಕ್ಷರಾಗಿರುವ ವನ್ಯಜೀವಿ ರಾಷ್ಟ್ರೀಯ ಮಂಡಳಿಯು ಅಗತ್ಯ ಅನುಮತಿಯನ್ನು ನೀಡಿಲ್ಲ, ಗೋವಾದ ಮುಖ್ಯ ವನ್ಯಜೀವಿ ವಾರ್ಡನ್ ಕಳಸಾ ಬಂಡೂರಿಯಲ್ಲಿ ಕರ್ನಾಟಕ ಯಾವುದೇ ಚಟುವಟಿಕೆಗಳನ್ನು ಕೈಗೊಳ್ಳದಂತೆ ಕಾನೂನುಬಾಹಿರ ಆದೇಶವನ್ನು ಹೊರಡಿಸಿದ್ದಾರೆ ಎಂದು ಪ್ರಧಾನಿಗೆ ಬರೆದ ಪತ್ರದಲ್ಲಿ ಸಿದ್ದರಾಮಯ್ಯ ಉಲ್ಲೇಖಿಸಿದ್ದಾರೆ.

ಪೊಲೀಸ್

ಮೆಟಲ್ ಪ್ರೈವೇಟ್ ಲಿಮಿಟೆಟ್ ಕಂಪನಿಗೆ ಹಣ ವರ್ಗಾವಣೆ ಮಾಡಿತ್ತು. ಹಣ ವರ್ಗಾವಣೆ ಬಗ್ಗೆ ಮಾಹಿತಿ ಪಡೆದಿದ್ದ ಖದೀಮ ಅಜಯ್ ಕುಮಾರ್ ಜೈಸ್ವಾಲ್, ಅಗರ್ವಾಲ್ ಕಂಪನಿಯ ನಕಲಿ ಇ ಮೇಲ್ ಕ್ರಿಯೇಟ್ ಮಾಡಿ, ಕಂಪನಿಯ ಬ್ಯಾಂಕ್ ಅಕೌಂಟ್ ನಂಬರ್ ಚೇಂಜ್ ಆಗಿದೆ ಅಂತಾ ಹಿಂದುಸ್ತಾನ್ ಕಂಪನಿಗೆ ಮೇಲ್ ಕಳಿಸಿ ವಂಚಿಸಿದ್ದಾನೆ.

ಇನ್ನು ಫೇಕ್ ಮೇಲ್ ಅನ್ನು ನಂಬಿದ ಹಿಂದುಸ್ತಾನ್ ಕಂಪನಿ ಅಜಯ್ ಕುಮಾರ್ ಜೈಸ್ವಾಲ್ ಕಳಿಸಿದ್ದ ಅಕೌಂಟ್ ನಂಬರ್ ಗೆ ಹಣ ಹಾಕಿದೆ. ಮಧ್ಯಪ್ರದೇಶ ಮೂಲದ ಅಜಯ್ ಕುಮಾರ ಜೈಸ್ವಾಲ್ ನ ಅಕೌಂಟ್‌ಗೆ ಹಣ ಹಾಕಿದ್ದಾರೆ. ತನ್ನ ಖಾತೆಗೆ ಬಂದ 2 ಕೋಟಿ 11 ಲಕ್ಷ ಹಣವನ್ನ ಇತರೆ 18 ಖಾತೆಗಳಿಗೆ ಹಾಕಿ ಆರೋಪಿ ಹಣವನ್ನು ಡ್ರಾ ಮಾಡಿಕೊಂಡಿದ್ದ. ಹಿಂದುಸ್ತಾನ್ ಕಂಪನಿ, ಅರ್ಗವಾಲ್ ಕಂಪನಿಗೆ ಕಲ್ಲಿದ್ದಲು ಕಳಿಸಿ ಎಂದಾಗ ಹಣ ವಾಪಸ್ ಹಾಕಿದ್ದೇವೆ ಎಂದಿದ್ದಾರೆ. ಸೆಪ್ಟೆಂಬರ್ 3ನೇ ತಾರೀಖು ಹಣ ಹಾಕಲಾಗಿದೆ ಅಂತಾ ಹಿಂದುಸ್ತಾನ್ ಕಂಪನಿ ತಿಳಿಸಿದೆ. ಈ ಮೂಲಕ ವಂಚನೆ ಬೆಳಕಿಗೆ ಬಂದಿದೆ.

ಸೆಪ್ಟೆಂಬರ್ 3 ರಂದು ಹಣ ವಂಚನೆ ಗೊತ್ತಾಗಿ, ಬಳ್ಳಾರಿ ಸೈಬರ್ ಠಾಣೆಗೆ ಹಿಂದುಸ್ತಾನ್ ಕಂಪನಿ ದೂರು ದಾಖಲಿಸಿತ್ತು. ಕೂಡಲೇ ಬಳ್ಳಾರಿ ಎಸ್ಪಿ ಶೊಭಾ ರಾಣಿ ಅವರಿಂದ ಪ್ರಕರಣ ಭೇದಿಸಲು ಡಿ.ಎಸ್.ಪಿ ಸಂತೋಷ್ ನೇತೃತ್ವದ ತಂಡ ರಚನೆ ಮಾಡಲಾಗಿದ್ದು ಕೆವೈಸಿ ಹಾಗೂ ಹಣ ವರ್ಗಾವಣೆಯಾದ ಖಾತೆ ಜಾಡು ಹಿಡಿದು ಮಧ್ಯಪ್ರದೇಶದ ಸಿದ್ದಿ ಜಿಲ್ಲೆಯಲ್ಲಿ ಅಡಗಿದ್ದ ಆರೋಪಿಯನ್ನು ಬಂಧಿಸಲಾಗಿದೆ. ಆರೋಪಿಯಿಂದ 1 ಕೋಟಿ, 21 ಲಕ್ಷ ನಗದು ವಶಕ್ಕೆ ಪಡೆಯಲಾಗಿದೆ. ಆರೋಪಿ ಬೇರೆ ಬೇರೆ ಖಾತೆಗೆ ಹಾಕಿದ್ದ 27.97 ಲಕ್ಷ ಹಣವನ್ನು ಪೊಲೀಸರು ಫ್ರೀಜ್ ಮಾಡಿಸಿದ್ದಾರೆ.

ಜ್ಞಾನಜ್ಯೋತಿ ಶಾಲೆ ನಾಟಕ ಸ್ಪರ್ಧೆಗೆ ವಿಭಾಗೀಯ ಮಟ್ಟಕ್ಕೆ ಆಯ್ಕೆ

ಹುಳಿಯಾರು: ಬೆಂಗಳೂರಿನ ವಿಶ್ವೇಶ್ವರಯ್ಯ ಕೈಗಾರಿಕಾ ಹಾಗೂ ತಾಂತ್ರಿಕ ವಸ್ತು ಸಂಗ್ರಹಾಲಯ ಸಹಯೋಗದೊಂದಿಗೆ ತುಮಕೂರು ಶೈಕ್ಷಣಿಕ ಜಿಲ್ಲೆಯ ಪ್ರೌಢಶಾಲಾ ವಿದ್ಯಾರ್ಥಿಗಳಿಗಾಗಿ ತುಮಕೂರಿನ ಜಿಲ್ಲಾ ಶಿಕ್ಷಣ ಮತ್ತು ತರಬೇತಿ ಸಭಾಂಗಣದಲ್ಲಿ ಆಯೋಜಿಸಿದ್ದ ಜಿಲ್ಲಾ ಮಟ್ಟದ ವಿಜ್ಞಾನ ನಾಟಕ ಸ್ಪರ್ಧೆಯಲ್ಲಿ ಹುಳಿಯಾರಿನ ಜ್ಞಾನಜ್ಯೋತಿ ಆಂಗ್ಲ ಪ್ರೌಢಶಾಲೆ ವಿದ್ಯಾರ್ಥಿಗಳು ಪ್ರಥಮ ಸ್ಥಾನ ಪಡೆದು ವಿಭಾಗೀಯ ಮಟ್ಟಕ್ಕೆ ಆಯ್ಕೆಯಾಗಿದ್ದಾರೆ. ಆರೋಗ್ಯ ಮತ್ತು ನೈರ್ಮಲ್ಯದ ಬಗ್ಗೆ ಸಾರ್ವಜನಿಕರಲ್ಲಿ ಅರಿವು ಮೂಡಿಸುವ ನಾಟಕ ಇದಾಗಿದ್ದು ಈ ನಾಟಕ ನಿರ್ದೇಶನಕ್ಕೆ ಶಾಲೆಯ ಮುಖ್ಯೋಪಾಧ್ಯಾಯರಾದ ಕೆ.ಎಲ್.ಗಿರೀಶ್ ಅವರಿಗೆ ಅತ್ಯುತ್ತಮ ನಿರ್ದೇಶಕ ಪ್ರಶಸ್ತಿ ಸಹ ಪಡೆದಿದ್ದಾರೆ. ಜಿಲ್ಲಾ ಮಟ್ಟದ ವಿಜ್ಞಾನ ನಾಟಕ ಸ್ಪರ್ಧೆಯಲ್ಲಿ ಭಾಗವಹಿಸಿ ಪ್ರಥಮ ಸ್ಥಾನ ಪಡೆದ ಶಾಲೆಗೆ ಕೀರ್ತಿತಂದ ವಿದ್ಯಾರ್ಥಿಗಳನ್ನು ಸಂಸ್ಥೆಯ ಅಧ್ಯಕ್ಷರಾದ ಕೆ.ಸಿ.ಶಿವಣ್ಣ ಕಾರ್ಯದರ್ಶಿ ಸುಧಾ, ಮುಖ್ಯಶಿಕ್ಷಕ ಗಿರೀಶ್ ಹಾಗೂ ಶಿಕ್ಷಕರು ಅಭಿನಂದಿಸಿದ್ದಾರೆ.

ಶಿಕ್ಷಕರಲ್ಲಿರುವ ಸಾಮಾಜಿಕ ಕಳಕಳಿ, ಬದ್ಧತೆಯು ಇನ್ನಾವ ವೃತ್ತಿಯಲ್ಲಿಯೂ ಕಾಣಸಿಗದು

ವಿಜಯಪುರ: ಶಿಕ್ಷಕ ವೃತ್ತಿಯಲ್ಲಿರುವ ಪ್ರತಿಯೊಬ್ಬರಲ್ಲಿಯೂ ಕಾಣಬರುವದಾವಷ್ಟು ಸಾಮಾಜಿಕ ಕಳಕಳಿ ಮತ್ತು ಬದ್ಧತೆಯನ್ನು ಬೇರೆ ಇನ್ನಾವುದೇ ವೃತ್ತಿಯಲ್ಲಿಯೂ ಕಾಣಸಿಗದು. ರಾಷ್ಟ್ರ ಭವಿಷ್ಯವನ್ನು ರೂಪಿಸುವ ಶಕ್ತಿಯು ಶಿಕ್ಷಕರಿಗೆ ಇದ್ದು, ಮಗುವಿನ ವ್ಯಕ್ತಿತ್ವ ನಿರ್ಮಾಣಕಾರ್ಯದಲ್ಲಿ ಶಿಕ್ಷಕರ ಪಾತ್ರ, ಮಹತ್ವದ್ದು ಎಂದು ರೋಟರಿ 3192ನ ಜೋನಲ್ ಗವರ್ನರ್ ಬಿ.ಎಂ.ನಟರಾಜು ತಿಳಿಸಿದರು.

ಪಟ್ಟಣದ ರೋಟರಿ ಶಾಲಾ ಪ್ರಸಾದನಿಲಯದಲ್ಲಿ ರೋಟರಿ ವಿಜಯಪುರ ವತಿಯಿಂದ ಹಮ್ಮಿಕೊಂಡಿದ್ದ ಶಿಕ್ಷಕರ ದಿನಾಚರಣೆ, ನೇಶನ್ ಬಿಲ್ಡರ್ ಪ್ರಶಸ್ತಿ ಪ್ರದಾನ ಕಾರ್ಯಕ್ರಮದಲ್ಲಿ ಪಾಲ್ಗೊಂಡು ಅವರು ಮಾತನಾಡಿದರು.

ಶಿಕ್ಷಕವೃತ್ತಿಯು ಪವಿತ್ರವಾದುದಾರೂ ಇತ್ತೀಚಿನ ದಿನಗಳಲ್ಲಿ ಅದರ ನಿರ್ವಹಣೆಯು ಚಾಲೆಂಜಿಂಗ್ ಆಗಿದೆ. ಶಿಕ್ಷಣ ಕ್ಷೇತ್ರಕ್ಕೆ ತಂತ್ರಜ್ಞಾನ ಪ್ರವೇಶಿಸಿದ್ದರೂ ನಿರಂತರ ಅಧ್ಯಯನಶೀಲತೆಯು ಬೋಧಕರಲ್ಲಿ ಇರಬೇಕಿದೆ. ಮಕ್ಕಳಲ್ಲಿ ವೈಚಾರಿಕತೆ, ವೈಜ್ಞಾನಿಕ ಮನೋಭಾವನೆಯನ್ನು ತುಂಬಬೇಕಾದ ಜವಾಬ್ದಾರಿಯು ಶಿಕ್ಷಕರ ಮೇಲಿದೆ. ಸಮಾಜದ ಕಟ್ಟುಪಾಡುಗಳಿಂದ ಅಲ್ಪಮಾನವನಂತಾಗುಬಹುದಾದ ಮಗುವನ್ನು ಪುನಃ ಮನುಜಮತ, ವಿಶ್ವಪಥದ ವಿಶ್ವಮಾನವನನ್ನಾಗಿ ಪರಿವರ್ತಿಸುವ ಶಕ್ತಿ ಶಿಕ್ಷಕರಿಗೆ ಇದೆ ಎಂದರು.

ರೋಟರಿ ಅಧ್ಯಕ್ಷ ಎಸ್.ಮಹೇಶ್ ಅಧ್ಯಕ್ಷತೆ ವಹಿಸಿ ಮಾತನಾಡಿ, ಪ್ರತಿಯೊಬ್ಬ ಮಗುವಿಗೆ ಮುಂದೆ ಸೂಕ್ತ ಗುರಿಯೆಡೆ ಹಿಂದೆ ಮಾರ್ಗದರ್ಶನ ಮಾಡಬಲ್ಲ ಒಬ್ಬ ಗುರುವಿರಬೇಕು. ಆತ್ಮವಿಶ್ವಾಸದಿಂದ ಮುನ್ನಡೆದರೆ ಎಂತಹ ಕಾರ್ಯವನ್ನು ಬೇಕಾದರೂ ಸಾಧಿಸಲುಬಹುದು, ಶಿಕ್ಷಕರಲ್ಲಿ ನಿರಪೇಕ್ಷತೆ, ನಿರ್ಮೋಹ, ನಿರ್ಲಿಪ್ತತೆಯಂತಹ ಗುಣಗಳಿರಬೇಕು ಎಂದರು.

ಕಾರ್ಯದರ್ಶಿ ಬಿ.ವಿನಯ್‌ಕುಮಾರ್, ಮಾಜಿ ಅಧ್ಯಕ್ಷರು, ಪದಾಧಿಕಾರಿಗಳು ಪಾಲ್ಗೊಂಡಿದ್ದರು.

ಹೊಸಪೇಟೆ ಸರ್ಕಾರಿ ಹಿರಿಯ ಪ್ರಾಥಮಿಕ ಶಾಲೆಯ ಶಿಕ್ಷಕಿ ಜಿ.ಎನ್.ನೇತ್ರಾವತಿ, ಮೇಲೂರು ಸರ್ಕಾರಿ ಪ್ರೌಢಶಾಲೆಯ ಮುಖ್ಯಶಿಕ್ಷಕ ಭಾಸ್ಕರ್, ಸರ್ಕಾರಿ ಹೆಣ್ಣುಮಕ್ಕಳ ಪ್ರೌಢಶಾಲೆಯ ಜಯಶ್ರೀ, ಕೆಂಪತಿಮ್ಮನಹಳ್ಳಿ ಶಾಲೆಯ ಗೀತಾ, ಭಟ್ರೇನಹಳ್ಳಿ ಶಾಲೆಯ ಸುಧಾಮಣಿ, ರೋಟರಿ ಶಾಲೆಯ ಅಮರನಾರಾಯಣ್ ಅವರಿಗೆ ನೇಶನ್ ಬಿಲ್ಡರ್ ಪ್ರಶಸ್ತಿ ನೀಡಿ ಗೌರವಿಸಲಾಯಿತು.

ಯಳನಾಡುವಿನಲ್ಲಿ ರೈತ ಉತ್ಪಾದಕ ಕಂಪನಿಯ ವಾರ್ಷಿಕ ಸಭೆ

ಹುಳಿಯಾರು: ಚಿಕ್ಕನಾಯಕನಹಳ್ಳಿ ಸಿರಿ ರೈತ ಉತ್ಪಾದಕ ಕಂಪನಿಯ 5 ನೇ ವರ್ಷದ ಸರ್ವ ಸದಸ್ಯರ ವಾರ್ಷಿಕ ಸಾಮಾನ್ಯ ಸಭೆಯನ್ನು ಹುಳಿಯಾರು ಹೋಬಳಿಯ ಯಳನಾಡು ಶ್ರೀ ಸಿದ್ಧರಾಮೇಶ್ವರ ಸಮುದಾಯ ಭವನದಲ್ಲಿ ಸೆ.19 ರ ಗುರುವಾರ ಏರ್ಪಡಿಸಲಾಗಿದೆ. ಯಳನಾಡು ಅರಸೀಕೆರೆ ಸಂಸ್ಥಾನದ ಜ್ಞಾನಪ್ರಭು ಸಿದ್ಧರಾಮೇಶ್ವರ ದೇಶಿಕೇಂದ್ರ ಸ್ವಾಮೀಜಿಗಳು ದಿವ್ಯಸಾನಿಧ್ಯ ವಹಿಸಲಿದ್ದಾರೆ. ರೈತ ಉತ್ಪಾದಕ ಕಂಪನಿಯ ಅಧ್ಯಕ್ಷ ಪರಮೇಶ್ವರಯ್ಯ ಅಧ್ಯಕ್ಷತೆ ವಹಿಸಲಿದ್ದಾರೆ. ಧರ್ಮಸ್ಥಳ ಯೋಜನೆಯ ಪ್ರಾದೇಶಿಕ ನಿರ್ದೇಶಕ ಶೀನಪ್ಪ, ಧಾರವಾಡ ಸಿರಿ ಸಂಸ್ಥರಣಾ ಘಟಕದ ಹಿರಿಯ ನಿರ್ದೇಶಕ ದಿನೇಶ್, ರೈತ ಉತ್ಪಾದಕ ಕಂಪನಿ ಯೋಜನಾಧಿಕಾರಿ ನಿಕಿಲೇಶ್, ಧರ್ಮಸ್ಥಳ ಯೋಜನೆಯ ಯೋಜನಾಧಿಕಾರಿಗಳಾದ ಜಯನಂದ್, ರಾಮಚಂದ್ರ, ಪ್ರೇಮಾನಂದ್ ಮುಖ್ಯ ಅತಿಥಿಗಳಾಗಿ ಭಾಗವಹಿಸಲಿದ್ದಾರೆ. ಚಿಕ್ಕನಾಯಕನಹಳ್ಳಿ ಸಿರಿ ರೈತ ಉತ್ಪಾದಕ ಕಂಪನಿಯ ನಿರ್ದೇಶಕ ರಾಜಶೇಖರಯ್ಯ, ಅಂಜನ್ ಕುಮಾರ್ ಗಾಯಿತ್ರಿದೇವಿ ಮತ್ತಿತರರು ಉಪಸ್ಥಿತರಿರುವರು ಎಂದು ಮುಖ್ಯ ಕಾರ್ಯನಿರ್ವಹಣಾಧಿಕಾರಿ ಜಯರಾಮ್ ಟಿ ತಿಳಿಸಿದ್ದಾರೆ.

ಶುದ ಜಲ ಬಳಸಿ-ಆರೋಗ್ಯ ಬೆಳೆಸಿ-; ಪ್ರೇಮ ನಾಗರಾಜಪ್ಪ

ವಿಜಯಪುರ: ಶೀಘ್ರವಾಗಿ ಅನಾರೋಗ್ಯಕ್ಕೆ ಕಾರಣವಾಗುವುದು ನಾವು ಬಳಸುವ ನೀರಾಗಿದ್ದು, ಅದರಲ್ಲಿಯೂ ಶಾಲಾ ಮಕ್ಕಳು ಆರೋಗ್ಯವಾಗಿರಲು ಶುದ್ಧವಾದ ಕುಡಿಯುವ ನೀರನ್ನು ಬಳಸಬೇಕಾಗಿರುತ್ತದೆ. ಅದಕ್ಕಾಗಿ ಟೌನ್ ಇನ್ನರ್ವೀಲ್ ಸಂಸ್ಥೆಯು ಸರ್ಕಾರಿ ಬಾಲಕರ ಪಾಠಶಾಲೆಗಾಗಿ ಶುದ್ಧ ಕುಡಿಯುವ ನೀರಿನ ವ್ಯವಸ್ಥೆಯನ್ನು ಕಲ್ಪಿಸಿದೆ ಎಂದು ಟೌನ್ ಇನ್ನರ್ ವೀಲ್ ಸಂಸ್ಥೆ ಅಧ್ಯಕ್ಷರಾದ ಪ್ರೇಮಾ ನಾಗರಾಜಪ್ಪ ತಿಳಿಸಿದರು. ಅವರು ಇಲ್ಲಿನ ಇಂದಿರಾನಗರದಲ್ಲಿರುವ ಸರ್ಕಾರಿ ಹಿರಿಯ ಪ್ರಾಥಮಿಕ ಪಾಠಶಾಲೆಗೆ ಇನ್ನರ್ವೀಲ್ ಸಂಸ್ಥೆ ವತಿಯಿಂದ ಶುದ್ಧ ಕುಡಿಯುವ ನೀರಿನ ಯೂನಿಟ್ ಅನ್ನು ಇನ್ಸ್ಟಾಲ್ ಮಾಡಿಸಿ ಮಾತನಾಡುತ್ತಿದ್ದರು. ಇನ್ನರ್ ವೀಲ್ ಸಂಸ್ಥೆಯ ಮಾಜಿ ಜಿಲ್ಲಾ ಅಧ್ಯಕ್ಷರಾದ ಆಶಾ ಶೈಲೇಂದ್ರ, ರವರು ಮಾತನಾಡಿ ಎಲ್ಲೆಡೆ ಕುಡಿಯುವ ನೀರಿಗೆ ಹೆಚ್ಚಿನ ಅಭಾವ ಇದ್ದು ಮಕ್ಕಳು ಫಿಲ್ಟರ್ ನಿಂದ ಬರುವ ನೀರನ್ನು ತಟ್ಟೆ, ಕೈ ತೊಳೆಯಲು ಬಳಸಬಾರದೆಂದು ಹನಿ ಹನಿ ನೀರನ್ನು ವ್ಯರ್ಥ ಮಾಡಬಾರದೆಂದು ತಿಳಿಸಿದರು. ಈ ಸಂದರ್ಭದಲ್ಲಿ ಟೌನ್ ಇನ್ನರ್ ವೀಲ್ ಸಂಸ್ಥೆಯ ನಿರ್ದೇಶಕರುಗಳಾದ ವೀಣಾ ನಟಶೇಖರ್, ರೀಟಾನಾಗರಾಜ್, ಭಾರತಿ ರಾಜ್, ಸುಷ್ಮಾ ಅಶೋಕ್, ಮಾನಸ ಪ್ರದೀಪ್, ಶಾಲೆಯ ಮುಖ್ಯೋಪಾಧ್ಯಾಯರಾದ ಮುನಿಪಾಪುರವರು ಹಾಗೂ ಶಿಕ್ಷಕರುಗಳಾದ ಎಚ್.ನಾಗವೇಣಿ,ಎಂ.ಮಮತಾ ಇದ್ದರು.

ಚಿನ್ನ ಪಡೆದ ವಿದ್ಯಾರ್ಥಿಗಳಿಗೆ ರೈಲು ನಿಲ್ದಾಣದಲ್ಲಿ ಅಭಿನಂದನೆ

ಮಂಡ್ಯ: 22 ಸೆಕೆಂಡ್ ಸೆಂಚೂರಿ ಪಬ್ಲಿಕ್ ಶಾಲೆಯ ವಿದ್ಯಾರ್ಥಿಗಳು ಉತ್ತರ ಪ್ರದೇಶದ ಝೂನ್ಸಿಯಲ್ಲಿ ನಡೆದ ಕರಾಟೆ ಸ್ಪರ್ಧೆಯಲ್ಲಿ ಚಿನ್ನದ ಪದಕ ಪಡೆದ ಕರಾಟೆ ಪಟುಗಳಿಗೆ ನಗರದ ರೈಲ್ವೆ ನಿಲ್ದಾಣದಲ್ಲಿ ಹೂಗುಚ್ಛ ನೀಡಿ ಗೌರವಿಸಿದರು. ಶಾಲೆಯ ದೈಹಿಕ ಶಿಕ್ಷಣ ಶಿಕ್ಷಕ ಡಿ.ಕೆ.ಪ್ರೇಮ್ಕುಮಾರ್ ಮಾತನಾಡಿ, ಉತ್ತಮ ತರಬೇತಿ ಪಡೆದಿರುವ ಕರಾಟೆ ಸ್ಪರ್ಧೆಯಲ್ಲಿ ನಮ್ಮ ಶಾಲೆಯಿಂದ ಆರು ವಿದ್ಯಾರ್ಥಿಗಳು ಭಾಗವಹಿಸಿದ್ದರು. ಅದರಲ್ಲಿ ಐದು ವಿದ್ಯಾರ್ಥಿಗಳು ಪದಕಗಳನ್ನು ಪಡೆದು ಮಂಡ್ಯ ಜಿಲ್ಲೆಗೆ ಕೀರ್ತಿ ತಂದಿದ್ದಾರೆ. ಕರಾಟೆಯಲ್ಲಿ ಚಿನ್ನದ ಪದಕ ಪಡೆದ ವಿಜೇತ ಕುಶಾಲ್, ಬೆಳ್ಳಿ ಪದಕ ಪಡೆದ ತೇಜಸ್ ಹಾಗೂ ಅಫ್ರೀದ್ತಾಜ್, ಕಂಚಿನ ಪದಕ ಪಡೆದ ಶ್ರೀವರುಣ್ ಹಾಗೂ ಮಿನೂಲಿ ಅವರನ್ನು ಅಭಿನಂದಿಸಲಾಗಿದೆ ಎಂದು ವಿವರಿಸಿದರು.

ರಾಷ್ಟ್ರಮಟ್ಟದ ಕರಾಟೆ ತರಬೇತಿದಾರರಾದ ಡಿ.ಕೆ.ಪ್ರೇಮ್ಕುಮಾರ್ ಅವರು ಆಯ್ಕೆಯಾಗಿದ್ದಾರೆ. ಈ ಅತ್ಯುತ್ತಮ ಸಾಧನೆಗೆ ಸಹಾಯ ನೀಡಿದ ಶಾಸಕ ರವಿಕುಮಾರ್ಗೌಡ, ಹಿಂದುಳಿದ ವರ್ಗಗಳ ರಾಜ್ಯಾಧ್ಯಕ್ಷ ಡಾ.ಜಯರಾಂ, ಬಿಜೆಪಿ ಮುಖಂಡ ಅಶೋಕ್ಜಯರಾಂ, ಮಾಜಿ ಶಾಸಕ ಎಂ.ಶ್ರೀನಿವಾಸ್, ಜಿಲ್ಲಾ ಸರ್ಕಾರಿ ನೌಕರರ ಸಂಘದ ಅಧ್ಯಕ್ಷ ಶಂಭೂಗೌಡ ಅವರಿಗೆ ಶಾಲೆಯ ಅಭಿವೃದ್ಧಿ ಸಂಸ್ಥೆಯಿಂದ ಧನ್ಯವಾದ ತಿಳಿಸುತ್ತೇವೆ ಎಂದರು. ಪ್ರಾಂಶುಪಾಲ ಗೋವರ್ಧನ್, ಶಾಲೆಯ ಅಧ್ಯಕ್ಷ ಎ.ಸಿ.ಧನಶಂಕರ್ ಭಾಗವಹಿಸಿದ್ದರು.

ಸ್ಪಂದನ ಚಾರಿಟಬಲ್ ಟ್ರಸ್ಟ್ ಅಧ್ಯಕ್ಷ ಮುತ್ತಣ್ಣ ಅಭಿಮತ

ಶಿಕ್ಷಣ ಬದುಕಿನ ಅವಿಭಾಜ್ಯ ಅಂಶ

ರಾಮನಗರ: ಶಿಕ್ಷಣ ಎಂಬುದು ಮಾನವ ಬದುಕಿನ ಪ್ರಾಥಮಿಕ ಅವಶ್ಯಕ ಅಂಶ. ಶಿಕ್ಷಣದಿಂದ ಯಾರೂ ವಂಚಿತರಾಗಬಾರದು ಎಂಬ ಉದ್ದೇಶದಿಂದ ಎಲ್ಲಾ ಸಂಘ ಸಂಸ್ಥೆಗಳು ಕಾರ್ಯಯೋಜನೆ ರೂಪಿಸಬೇಕು ಎಂದು ಸ್ಪಂದನ ಚಾರಿಟಬಲ್ ಟ್ರಸ್ಟ್ ಅಧ್ಯಕ್ಷ ಮುತ್ತಣ್ಣ ಕರೆ ನೀಡಿದರು.

ತಾಲ್ಲೂಕಿನ ಬಿಡದಿ ಸರ್ಕಾರಿ ಪ್ರಥಮ ದರ್ಜೆ ಕಾಲೇಜಿನಲ್ಲಿ ಮಂಗಳವಾರ ಹಮ್ಮಿಕೊಂಡಿದ್ದ ಸಾಧಕರಿಗೆ ಅಭಿನಂದನಾ ಸಮಾರಂಭ ಉದ್ಘಾಟಿಸಿ ಅವರು ಮಾತನಾಡಿದರು.

ಈ ಹಿನ್ನೆಲೆಯಲ್ಲಿ ತಾಲ್ಲೂಕಿನಾದ್ಯಂತ ಶಿಕ್ಷಣದಲ್ಲಿ ಸಾಧನೆ ಮಾಡಿರುವ ವಿದ್ಯಾರ್ಥಿಗಳನ್ನು ಅಭಿನಂದಿಸುವ ಮೂಲಕ ಶೈಕ್ಷಣಿಕ ಪ್ರಗತಿಗೆ ನಮ್ಮದೂ ಪಾಲಿದೆ ಎಂಬುದನ್ನು ಸಾಬೀತುಪಡಿಸುವ ನಿಟ್ಟಿನಲ್ಲಿ ಈ ಕಾರ್ಯಕ್ರಮ ಹಮ್ಮಿಕೊಳ್ಳಲಾಗಿದೆ ಎಂದು ಹೇಳಿದರು.

ಟ್ರಸ್ಟ್‌ನ ಗೌರವಾಧ್ಯಕ್ಷರಾದ ಡಾ. ಎಂ.ಬೈರೇಗೌಡ ಮಾತನಾಡಿ, ಅಸಾಧ್ಯವಾದುದು ಏನೂ ಇಲ್ಲ. ಸಾಧ್ಯ ಎಂಬ ಶಬ್ದವಿರುವೆಡೆ ಅಸಾಧ್ಯವಿರುತ್ತದೆ. ಅಸಾಧ್ಯವನ್ನು ಸಾಧ್ಯವಾಗಿಸುವುದೇ ಜೀವನದ ಸಾಧನೆ ಎಂಬುದನ್ನು ಮರೆಯಬಾರದು. ಈ ನಿಟ್ಟಿನಲ್ಲಿ ನಾವು ಮಾಡುವ ಕೆಲಸಗಳನ್ನು ನಿಷ್ಠೆಯಿಂದ ಸಮಯಕ್ಕೆ ಸರಿಯಾಗಿ ಮಾಡುವ ಮೂಲಕ ಬದ್ದತೆಯನ್ನು ಅನುಸರಿಸಿದರೆ ಅದೇ ಸಮಾಜಕ್ಕೆ ನಾವು ಕೊಡುವ ಗೌರವ ಎಂದು ಹೇಳಿದರು.

ಕನ್ನಡ ಸಾಹಿತ್ಯ ಪರಿಷತ್ ಕಾರ್ಯದರ್ಶಿ ಅರುಣ್ ಕವಣಾಪುರ ಮಾತನಾಡಿ, ಗ್ರಾಮೀಣ ಪ್ರದೇಶದಿಂದ ಬಂದ ನಾವು ಯಾರಿಗೂ ಕಡಿಮೆ ಇಲ್ಲ. ಎಲ್ಲಾ ಸಾಧನೆಗಳನ್ನು ಸಾಧಿಸುತ್ತಿರುವುದು ಗ್ರಾಮೀಣ ಪ್ರದೇಶದ ಮಕ್ಕಳೇ ಎಂಬುದು ಸಾರ್ವಕಾಲಿಕ ಸತ್ಯ. ಈ ಹಿನ್ನೆಲೆಯಲ್ಲಿ ಇಂದು ಅಭಿನಂದನೆ ಸ್ವೀಕರಿಸುತ್ತಿರುವ ಸಾಧಕರು ಯುವ ಜನತೆಗೆ ಸ್ಪೂರ್ತಿಯಾಗಲಿ ಎಂದು ಆಶಿಸಿದರು.

ಟ್ರಸ್ಟ್‌ನ ಖಜಾಂಚಿ ಬಿ.ಟಿ.ದಿನೇಶ್ ಬಿಳಗುಂಬ ಮಾತನಾಡಿ, ಕಡಿಮೆ ಪೆಟ್ಟು ತಿಂದ ಕಲ್ಲು ನಡೆದಾಡುವ ಮೆಟ್ಟಿಲುಗಳಾಗುತ್ತವೆ. ಅದಕ್ಕಿಂತ ಸ್ವಲ್ಪ ಹೆಚ್ಚು ಪೆಟ್ಟು ತಿಂದ ಕಲ್ಲುಗಳು ಅಕ್ಕಪಕ್ಕದ ಗೋಡೆಗಳಾಗುತ್ತವೆ. ಎಲ್ಲಾ ಪೆಟ್ಟುಗಳನ್ನು ಸಹಿಸಿಕೊಂಡ ಕಲ್ಲುಗಳು ಗರ್ಭಗುಡಿಯಲ್ಲಿ ಸ್ಥಾನ ಪಡೆಯುತ್ತವೆ.ಹಾಗೆಯೇ ವಿದ್ಯಾರ್ಥಿ ಜೀವನದಲ್ಲಿ ಬರುವ ಕಷ್ಟಗಳನ್ನು ಸಹಿಸಿಕೊಂಡು ಸಾಧಿಸಿದರೆ ನೀವೂ ಗರ್ಭಗುಡಿಯ ವಿಗ್ರಹಗಳಾಗಬಹುದು ಎಂದು ಕರೆ ನೀಡಿದರು.

ಕಾರ್ಯಕ್ರಮದ ಅಧ್ಯಕ್ಷತೆ ವಹಿಸಿದ್ದ ಕಾಲೇಜು ಪ್ರಾಂಶುಪಾಲ ಚನ್ನೇಗೌಡ ಮಾತನಾಡಿ, ಹಿಂದಿನವರ ಸಾಧನೆಗಳನ್ನು ನೋಡಿ ಮುಂದಿನ ಪೀಳಿಗೆ ಕಲಿಯಬೇಕಾದ್ದು ಇದೆ. ನಿಮ್ಮ ಹಿರಿಯರ ಸಾಧನೆ ನಿಮಗೆ ಸ್ಪೂರ್ತಿ ನೀಡಲಿ ಎಂದು ಆಶಿಸಿದರು.

ಅಭಿನಂದಿತರು: ಬೆಂಗಳೂರು ವಿಶ್ವವಿದ್ಯಾಲಯದ ಕನ್ನಡ ವಿಭಾಗದಲ್ಲಿ 7 ಚಿನ್ನದ ಪದಕಗಳನ್ನು ಪಡೆದ ವಿಶಾಲಾಕ್ಷಿ, 4 ಚಿನ್ನದ ಪದಕಗಳನ್ನು ಪಡೆದ ಹರ್ಷಿತಾ, ಎಂಟೆಕ್‌ನಲ್ಲಿ 2 ಚಿನ್ನದ ಪದಕ ಪಡೆದ ಬಿ. ಸಾಗರ, ಬಿಎ ಪದವಿಯಲ್ಲಿ ಕನ್ನಡ ವಿಭಾಗದಲ್ಲಿ 2 ಚಿನ್ನದ ಪದಕಗಳನ್ನು ಪಡೆದ ವಿಜಯಲಕ್ಷ್ಮಿ?ಮ ಚೌಹಾಣ್ ಅವರನ್ನು ಸ್ಪಂದನಾ ಚಾರಿಟಬಲ್ ಟ್ರಸ್ಟ್‌ನ ಪರವಾಗಿ ಅಭಿನಂದಿಸಲಾಯಿತು.

ಕಾರ್ಯಕ್ರಮದಲ್ಲಿ ಉಪನ್ಯಾಸಕರಾದ ರಾಧ, ಸಿದ್ದೇಗೌಡ, ಉಪಸ್ಥಿತರಿದ್ದರು. ವಿದ್ಯಾರ್ಥಿಗಳಾದ ಕೃತಿ ಮತ್ತು ತಂಡ ಪ್ರಾರ್ಥನೆ ನಡೆಸಿಕೊಟ್ಟರು. ಕನ್ನಡ ಉಪನ್ಯಾಸಕ ಕುಮಾರ್ ಕಾರ್ಯಕ್ರಮ ನಿರ್ವಹಿಸಿದರು.

ಉಚಿತವಾಗಿ ಚಹಾ ವಿತರಣೆ

ವಿಜಯಪುರ: ಬಿಜೆಪಿ ಜಿಲ್ಲಾ ಓಬಿಸಿ ಮೋರ್ಚಾ ಮತ್ತು ಟೌನ್ ಬಿಜೆಪಿ ಘಟಕದ ವತಿಯಿಂದ ಪ್ರಧಾನಿ ನರೇಂದ್ರಮೋದಿ ಅವರ ಜನ್ಮದಿನದ ಅಂಗವಾಗಿ ಮಂಗಳವಾರ ಉಚಿತವಾಗಿ ಚಹಾ ತಯಾರಿಸಿ ಹಂಚಿಕೆ ಮಾಡುವ ಮೂಲಕ ಶುಭಕೋರಿದರು. ಪಟ್ಟಣದ ಅಂಕತಟ್ಟಿ ನಂಜುಂಡಪ್ಪ ವೃತ್ತದಲ್ಲಿ ಚಹಾ ತಯಾರಿಸಿದ ಬಿಜೆಪಿ ಕಾರ್ಯಕರ್ತರು ಹಾಗೂ ಮುಖಂಡರು, ಸಾರ್ವಜನಿಕರಿಗೆ ಉಚಿತವಾಗಿ ಹಂಚಿಕೆ ಮಾಡಿದರು. ಬಿಜೆಪಿ ಓಬಿಸಿ ಜಿಲ್ಲಾ ಘಟಕದ ಅಧ್ಯಕ್ಷ ಕನಕರಾಜು ಮಾತನಾಡಿ, ಪ್ರಧಾನಿ ನರೇಂದ್ರಮೋದಿ ಅವರು, ರೈಲು ನಿಲ್ದಾಣಗಳಲ್ಲಿ ಚಹಾ ಮಾರುತ್ತಿದ್ದರು. ಅವರು ಚಹಾ ಮಾರುತ್ತಿದ್ದ ನೆನಪಿಗಾಗಿ ನಾವು ಅವರ ಹುಟ್ಟು ಹಬ್ಬದಂದು ಚಹಾ ತಯಾರಿಸಿ ಹಂಚಿಕೆ ಮಾಡುತ್ತಿದ್ದೇವೆ. ಈ ದೇಶದಲ್ಲಿ ಜನಸಾಮಾನ್ಯ ವ್ಯಕ್ತಿಯೂ ಪ್ರಧಾನಿಯಾಗಬಹುದು ಎಂಬುದನ್ನು ಬಿಜೆಪಿ ಪಕ್ಷದಲ್ಲಿ ಕಾಣಬಹುದಾಗಿದೆ. ದೇಶದ ಪ್ರಧಾನಿಯಾದ ನಂತರ ಇಡೀ ವಿಶ್ವವು ಭಾರತದ ಕಡೆಗೆ ನೋಡುವಂತಹ ಸ್ಥಿತಿಗೆ ತಂದಿದ್ದಾರೆ ಎಂದರು. ಟೌನ್ ಅಧ್ಯಕ್ಷ ಆರ್.ಸಿ.ಮಂಜುನಾಥ್ ಮಾತನಾಡಿ, ಪ್ರಧಾನಿ ನರೇಂದ್ರಮೋದಿಯವರಿಗೆ ಈ ದೇಶದ ಬಗ್ಗೆ ಉತ್ತಮವಾದ ಕನಸುಗಳಿವೆ. ಅವುಗಳನ್ನು ಯುವಜನರ ಮೂಲಕ ನೆರವೇರಿಸಬೇಕು ಎಂಬುದು ಅವರ ಮನದ ತುಡಿತವಾಗಿದೆ. ಅವರು, ಸಾಮಾನ್ಯರಲ್ಲಿ, ಸಾಮಾನ್ಯನಾಗಿ ದೇಶದ ಸೇವಕನಾಗಿ ಕೆಲಸ ಮಾಡುತ್ತಿದ್ದಾರೆ. 10 ವರ್ಷಗಳಲ್ಲಿ ಅವರು ಜಾರಿಗೆ ತಂದಿರುವ ಹಲವಾರು ಯೋಜನೆಗಳು ಇಂದು ಭಾರತವನ್ನು ಸಶಕ್ತಗೊಳಿಸಿವೆ. ಎಲ್ಲಾ ವರ್ಗದ ಜನರು ನೆಮ್ಮದಿಯ ಜೀವನ ನಡೆಸುತ್ತಿದ್ದಾರೆ ಎಂದರು.

ದಿನಸಿ ಅಂಗಡಿಗಳಲ್ಲಿ ಸರಣಿ ಕಳ್ಳತನ

ಚಾಮರಾಜನಗರ : ತಾಲೂಕಿನ ಚಂದಕವಾಡಿ ಗ್ರಾಮದ ಎರಡು ದಿನಸಿ ಅಂಗಡಿಗಳಲ್ಲಿ ಸರಣಿ ಕಳ್ಳತನವಾಗಿದೆ. ಗ್ರಾಮದ ಮುಖ್ಯ ರಸ್ತೆಯಲ್ಲಿರುವ ಮೂರು ದಿನಸಿ ಅಂಗಡಿಗಳ ಸೆಟರ್ ಅನ್ನು ಮೀಟಿರುವ ಕಳ್ಳರು ಅಂಗಡಿಯಲ್ಲಿದ್ದ ಒಂದು ಲಕ್ಷಕ್ಕೂ ಹೆಚ್ಚು ಮೌಲ್ಯದ ವಸ್ತುಗಳು ಹಾಗೂ ಹಣವನ್ನು ಕಳ್ಳತನ ಮಾಡಿದ್ದಾರೆ. ಈ ಅಂಗಡಿಗಳಲ್ಲಿ ಅಳವಡಿಸ ಲಾಗಿದ್ದ ಸಿಸಿ ಕ್ಯಾಮರಾಗಳನ್ನು ಒಡೆದು ಹಾಕಿದ್ದು ಆ ನಂತರ ಕಳ್ಳತನ ಮಾಡಲಾಗಿದೆ ಎನ್ನಲಾಗಿದೆ. ಯಾವ ವಸ್ತುಗಳನ್ನು ಕಳವು ಮಾಡಲಾಗಿದೆ. ಎಷ್ಟು ಹಣ ದೋಚಲಾಗಿದೆ ಎಂದು ನಿಖರ ಮಾಹಿತಿ ತಿಳಿದಿಲ್ಲ.

ಬುಧವಾರ ಬೆಳಗಿನ ಜಾವ ಘಟನೆ ನಡೆದಿದೆ ಎನ್ನಲಾಗಿದ್ದು ವಿಷಯ ತಿಳಿದು ಸ್ಥಳಕ್ಕೆ ಚಾಮರಾಜನಗರ ಪೂರ್ವ ಠಾಣೆಯ ಪೊಲೀಸರು ತೆರಳಿ ಪರಿಶೀಲಿಸಿದ್ದಾರೆ. ಉಳಿದಂತೆ ಶ್ವಾನದಳ, ಬೆರಳಚ್ಚು ತಜ್ಞರು ಕೂಡ ಸ್ಥಳಕ್ಕೆ ತೆರಳಿ ಪರಿಶೀಲನೆ ನಡೆಸಿದ್ದಾರೆ. ಚಂದಕವಾಡಿಯ ಮೂರು ಅಂಗಡಿಗಳಲ್ಲಿ ಸರಣಿ ಕಳ್ಳತನವಾಗಿರುವ ವಿಷಯ ತಿಳಿಯುತ್ತಿದ್ದಂತೆ ಜಿಲ್ಲಾ ಪೊಲೀಸ್ ವರಿಷ್ಠಾಧಿಕಾರಿ ಡಾ.ಬಿ.ಟಿ.ಕವಿತಾ ಅವರು ಸ್ಥಳಕ್ಕೆ ತೆರಳಿ ಪರಿಶೀಲಿಸಿದರು. ಅಂಗಡಿಗಳ ಮಾಲೀಕರಿಂದ ಮಾಹಿತಿ ಪಡೆದುಕೊಂಡರು. ಅಲ್ಲದೇ ಸಿಸಿ ಕ್ಯಾಮರಾಗಳನ್ನು ಪರಿಶೀಲಿಸಿದ್ದಾರೆ. ರಾತ್ರಿ ವೇಳೆ ಪೊಲೀಸ್ ಗಸ್ತು ವ್ಯವಸ್ಥೆಗೆ ಆಗ್ರಹ : ಚಂದಕವಾಡಿ ವ್ಯಾಪ್ತಿಯಲ್ಲಿ ಪದೇ ಪದೇ ಕಳ್ಳತನ ನಡೆಯುತ್ತಿವೆ. ರಾತ್ರಿ ವೇಳೆ ಪೊಲೀಸ್ ಸಿಬ್ಬಂದಿಗಳನ್ನು ನಿಯೋಜಿಸಿ ಗಸ್ತು ವ್ಯವಸ್ಥೆ ಕಲ್ಪಿಸುವಂತೆ ಸಾಕಷ್ಟು ಬಾರಿ ಪೂರ್ವ ಪೊಲೀಸ್ ಠಾಣೆಗೆ ಮನವಿ ಮಾಡಿದರು ಕ್ರಮವಹಿಸಿಲ್ಲ. ಇದರಿಂದಾಗಿ ಒಂದು ವರ್ಷದ ಅವಧಿಯಲ್ಲಿ ಸಾಕಷ್ಟು ಕಳ್ಳತನ ಪ್ರಕರಣಗಳು ಜರುಗಿವೆ. ಇನ್ನಾದರೂ ಸಂಬಂಧಪಟ್ಟವರು ರಾತ್ರಿ ವೇಳೆ ಪೊಲೀಸ್ ಗಸ್ತು ವ್ಯವಸ್ಥೆ ಕಲ್ಪಿಸಬೇಕು ಎಂದು ಸ್ಥಳೀಯ ನಿವಾಸಿಗಳು ಆಗ್ರಹಿಸಿದ್ದಾರೆ.

ಟಿಪ್ಪರ್‌ಗಳ ಹಾವಳಿಗೆ ಕಡಿವಾಣ ಹಾಕುವಂತೆ ಆಗ್ರಹಿಸಿ ಪ್ರತಿಭಟನೆ

ಚಾಮರಾಜನಗರ : ಚಾಮರಾಜನಗರ ಜಿಲ್ಲೆಯ ಗುಂಡ್ಲುಪೇಟೆ ಕಿನಲ್ಲಿ ನಡೆಯುತ್ತಿರುವ ಅಕ್ರಮ ಗಣಿಗಾರಿಕೆ ಹಾಗೂ ಟಿಪ್ಪರ್‌ಗಳ ಹಾವಳಿಗೆ ಕಡಿವಾಣ ಹಾಕುವಂತೆ ಆಗ್ರಹಿಸಿ ವಿವಿಧ ಕನ್ನಡ ಪರ ಹಾಗೂ ಪ್ರಗತಿಪರ ಸಂಘಟನೆಗಳ ವತಿಯಿಂದ ಪಟ್ಟಣದಲ್ಲಿ ಪ್ರತಿಭಟನೆ ನಡೆಯಿತು.

ಚಾಮರಾಜನಗರ ಜಿಲ್ಲೆಯ ಗುಂಡ್ಲುಪೇಟೆ ಪಟ್ಟಣದ ಪ್ರವಾಸಿ ಮಂದಿರದಿಂದ ಪ್ರತಿಭಟ ನಾ ಜಾಥಾ ಹೊರಟ ವಿವಿಧ ಕನ್ನಡಪರ ಹಾಗೂ ಪ್ರಗತಿಪರ ಸಂಘಟನೆಗಳ ಮುಖಂಡರು ಹೆದ್ದಾರಿ ಮೂಲಕ ಸಾಗಿ ಕೆಎಸ್ಆರ್‌ಟಿಸಿ ಬಸ್ ನಿಲ್ದಾಣದ ಮುಂಭಾಗ ರಸ್ತೆ ತಡೆದು ಮಾನವ ಸರಪಳಿ ನಿರ್ಮಿಸಿ ಆರ್‌ಟಿಓ, ಗಣಿ ಮತ್ತು ಭೂ ವಿಜ್ಞಾನ ಇಲಾಖೆ, ಪೊಲೀಸರು ಹಾಗೂ ತಾಲೂಕು ಆಡಳಿತದ ವಿರುದ್ಧ ಧಿಕ್ಕಾರದ ಘೋಷಣೆ ಕೂಗಿ ಆಕ್ರೋಶ ಹೊರ ಹಾಕಿದರು.

ನಂತರ ತಾಲೂಕು ಕಚೇರಿ ಮುಂಭಾಗ ಜಮಾವಣೆಗೊಂಡರು.ಟಿಪ್ಪರ್ ಲಾರಿ ಹರಿದು ಕೇರಳ ಮೂಲದ ಮೂವರು ಸಾವನ್ನಪ್ಪಿರುವುದು ದುರಂತ ಸಂಗತಿ.

ಟಿಪ್ಪರ್‌ಗಳು ಒಂದು ಲಾರಿಗೆ ರಾಯಲ್ಟಿ ಹಾಗೂ ಟಿಪಿ ಪಡೆದು ಹತ್ತಾರು ಲೋಡ್‌ಗಳು ಸಂಚರಿಸುತ್ತಿವೆ. ಹೀಗಿದ್ದರೂ ಕೂಡ ಆರ್‌ಟಿಓ, ಪೊಲೀಸರು ಹಾಗೂ ತಾಲೂಕು ಆಡಳಿತ ತಪಾಸಣೆ ನಡೆಸದೆ ನಿರ್ಲಕ್ಷ್ಯ ವಹಿಸಿವೆ. ಇದರಿಂದ ಅಮಾಯಕರು ಪ್ರಾಣ ಕಳೆದುಕೊಳ್ಳುತ್ತಿದ್ದಾರೆ ಎಂದು ಆಕ್ರೋಶ ಹೊರ ಹಾಕಿದರು.

ತಾಲೂಕಿನ ಮಡಹಳ್ಳಿ, ಕೂತನೂರು, ತೆರಕಣಾಂಬಿ. ಹಿರೀಕಾಟ ಭಾಗದಲ್ಲಿ ಅಕ್ರಮವಾಗಿ ಕ್ವಾರಿ ಮತ್ತು ಕ್ರಷರ್‌ಗಳ ಚಟುವಟಿಕೆ ಹೆಚ್ಚಾಗಿದೆ. ಇದಕ್ಕೆ ಪೂರಕವಾಗಿ ಟಿಪ್ಪರ್‌ಗಳ ಹಾವಳಿ ಅತಿಯಾಗಿದೆ. ನಿಗದಿತ ಭಾರಕ್ಕಿಂತ ಅಧಿಕ ಭಾರವನ್ನು ತುಂಬಿಕೊಂಡು ಅತಿ ವೇಗದಲ್ಲಿ ಅಜಾಗರೂಕತೆಯಿಂದ ಚಲಿಸುತ್ತಿವೆ. ಇದರಿಂದ ಅಪಘಾತ ಪ್ರಕರಣಗಳು ಹೆಚ್ಚಾಗುತ್ತಿದೆ ಎಂದು ಅಸಮಾಧಾನ ವ್ಯಕ್ತಪಡಿಸಿದರು.

ನಂತರ ತಹಸೀಲ್ದಾರ್‌ರಮೇಶ್ ಬಾಬುಗೆ ಮನವಿ ಸಲ್ಲಿಸಿದರು. ಬಳಿಕ ಮನವಿ ಸ್ವೀಕರಿಸಿ ಮಾತನಾಡಿದ ಅವರು, ಅಧಿಕ ಭಾರ ಹೊತ್ತು ಸಾಗುವ ಟಿಪ್ಪರ್‌ಗಳ ಹಾವಳಿ ತಡೆಗೆ ಕಂದಾಯ ಇಲಾಖೆ, ಆರ್.ಟಿ.ಓ ಹಾಗೂ ಪೊಲೀಸ್ ಇಲಾಖೆಗಳ ಸಹಕಾರದಿಂದ ಜಂಟಿ ಕಾರ್ಯಾಚರಣೆ ನಡೆಸಿ ಸೂಕ್ತ ಕಾನೂನು ಕ್ರಮ ಕೈಗೊಳ್ಳಲಾಗುವುದು ಎಂದು ಭರವಸೆ ನೀಡಿದರು.

ಪ್ರತಿಭಟನೆಯಲ್ಲಿ ಕರವೇ(ನಾರಾಯಣ ಗೌಡ ಬಣ), ಜಯ ಕರ್ನಾಟಕ, ಕರ್ನಾಟಕ ಕಾವಲು ಪಡೆ, ಕರವೇ(ಪ್ರವೀಣ್ ಶೆಟ್ಟಿ ಬಣ), ಕಸ್ತೂರಿ ಕರ್ನಾಟಕ ನ್ಯಾಯಪರ ವೇದಿಕೆ, ಕರುನಾಡು ಯುವಶಕ್ತಿ ಸಂಘಟನೆ, ಮಾವನ ಹಕ್ಕು ಆಯೋಗ ಸೇರಿದಂತೆ ವಿವಿಧ ಪ್ರಗತಿಪರ ಸಂಘಟನೆಗಳ ಮುಖಂಡರು ಭಾಗವಹಿಸಿದ್ದರು

ಬೋರನಕಣಿವೆ ವಿದ್ಯಾಸಿರಿ ಸ್ಕೂಲ್‌ಗೆ ಸಮಗ್ರ ಪ್ರಶಸ್ತಿ

ಹುಳಿಯಾರು: ಹುಳಿಯಾರು ಹೋಬಳಿಯ ಬೋರನಕಣಿವೆಯ ವಿದ್ಯಾಸಿರಿ ನ್ಯಾಷನಲ್ ಪಬ್ಲಿಕ್ ಸ್ಕೂಲ್ ವಿದ್ಯಾರ್ಥಿಗಳು ಕ್ಲಸ್ಟರ್ ಮಟ್ಟದ ಪ್ರತಿಭಾ ಕಾರಂಜಿ ಸ್ಪರ್ಧೆಯಲ್ಲಿ ಉತ್ತಮ ಪ್ರದರ್ಶನವನ್ನು ತೋರಿ ಅತಿ ಹೆಚ್ಚು ಬಹುಮಾನಗಳನ್ನು ಪಡೆಯುವುದರ ಮೂಲಕ ಸಮಗ್ರ ಪ್ರಶಸ್ತಿಗೆ ಭಾಜನರಾಗಿರುತ್ತಾರೆ. ಕಿರಿಯ ಪ್ರಾಥಮಿಕ ವಿಭಾಗದಲ್ಲಿ ಮಧುಶ್ರೀ ಅಭಿನಯಗೀತೆಯಲ್ಲಿ ಪ್ರಥಮ, ನಾಜಿಯಾಬಾಬು ಧಾರ್ಮಿಕ ಪಠಣದಲ್ಲಿ ಪ್ರಥಮ, ಹಿತೈಷಿಣಿ ಕಥೆ ಹೇಳುವುದಲ್ಲಿ ಪ್ರಥಮ, ಮನೋಜ್ಞ ಕನ್ನಡ ಕಂಠಪಾಠದಲ್ಲಿ ದ್ವಿತೀಯ, ತಿಲಕ್ ಮತ್ತು ಮೋಕ್ಷಿತ್ ಕ್ಲೇ ಮಾಡ್ಲಿಂಗ್‌ನಲ್ಲಿ ದ್ವಿತೀಯ, ದೇವಿಕಾ ಛದ್ಮವೇಷದಲ್ಲಿ ದ್ವಿತೀಯ, ಚೇತನ್ ದೇಶಭಕ್ತಿಗೀತೆಯಲ್ಲಿ ದ್ವಿತೀಯ, ಮೋನಿಷಾ ಧಾರ್ಮಿಕ ಪಠಣದಲ್ಲಿ ತೃತೀಯ, ಮನೋಜ್ಞ ಇಂಗ್ಲೀಷ್ ಕಂಠಪಾಠದಲ್ಲಿ ತೃತೀಯ ಬಹುಮಾನ ಪಡೆದಿದ್ದಾರೆ. ಹಿರಿಯ ಪ್ರಾಥಮಿಕ ಪಾಠಶಾಲಾ ವಿಭಾಗದಲ್ಲಿ ವರ್ಷಿಣಿ ಇಂಗ್ಲೀಷ್ ಕಂಠಪಾಠದಲ್ಲಿ ಪ್ರಥಮ, ರೇವತಿ ಎಸ್ ಗೌಡ ಕಥೆ ಹೇಳುವುದರಲ್ಲಿ ಪ್ರಥಮ, ಚೇತನ ಆಶುಭಾಷಣ ಸ್ಪರ್ಧೆಯಲ್ಲಿ ಪ್ರಥಮ, ಕಾನಿಷ್ಕ ಚಿತ್ರಕಲೆಯಲ್ಲಿ ಪ್ರಥಮ, ಕುಶಾಲ್ ಎಚ್.ಆರ್. ಧಾರ್ಮಿಕ ಪಠಣದಲ್ಲಿ ಪ್ರಥಮ, ಡಿ.ಟಿ.ಮಾರುತಿ ಮಿಮಿಕ್ರಿಯಲ್ಲಿ ಪ್ರಥಮ, ಮೋಕ್ಷಿತ್ ಕ್ಲೇ ಮಾಡ್ಲಿಂಗ್‌ನಲ್ಲಿ ಪ್ರಥಮ, ಮಹಮದ್ ಸೂಫಿಯಾನ್ ಧಾರ್ಮಿಕ ಪಠಣದಲ್ಲಿ ಪ್ರಥಮ, ಅಂಜನ್‌ಗೌಡ ಪ್ರಬಂಧ ರಚನೆಯಲ್ಲಿ ದ್ವಿತೀಯ, ಗಾನವಿ ರವೀಂದ್ರ ಪದ್ಯ ವಾಚನದಲ್ಲಿ ದ್ವಿತೀಯ, ಹಂಸ ಕನ್ನಡ ಕಂಠಪಾಠದಲ್ಲಿ ತೃತೀಯ, ಪೂರ್ವಿಕ ಹಿಂದಿ ಕಂಠಪಾಠದಲ್ಲಿ ತೃತೀಯ ಬಹುಮಾನ ಪಡೆದಿದ್ದಾರೆ. ಹಿರಿಯ ಮತ್ತು ಕಿರಿಯ ವಿಭಾಗದಿಂದ 11ಪ್ರಥಮ ಸ್ಥಾನ, 7 ದ್ವಿತೀಯ ಸ್ಥಾನ, 4 ತೃತೀಯ ಸ್ಥಾನ ಒಟ್ಟು 25 ಮಕ್ಕಳು ಭಾಗವಹಿಸಿ 22 ಬಹುಮಾನ ಪಡೆದಿರುತ್ತಾರೆ.

ವಿದ್ಯಾರ್ಥಿಗಳಿಗೆ ಸಂಸದೀಯ ಕಾರ್ಯವಿಧಾನದ ಬಗ್ಗೆ ಅರಿವು

ಬೆಂಗಳೂರು ಗ್ರಾಮಾಂತರ: ಬೆಂಗಳೂರು ಗ್ರಾಮಾಂತರ ಜಿಲ್ಲಾ ಪಂಚಾಯತ್, ಸಂಸದೀಯ ವ್ಯವಹಾರಗಳ ಇಲಾಖೆ ಮತ್ತು ಜಿಲ್ಲಾ ಶಾಲಾ ಶಿಕ್ಷಣ ಇಲಾಖೆ ಸಂಯುಕ್ತಾಶ್ರಯದಲ್ಲಿ ದೇವನಹಳ್ಳಿ ತಾಲೂಕಿನ ಬೀರಸಂದ್ರ ಗ್ರಾಮದ ಜಿಲ್ಲಾಡಳಿತ ಭವನದ ಜಿಲ್ಲಾ ಪಂಚಾಯತ್ ಸಭಾಂಗಣದಲ್ಲಿ ವಿದ್ಯಾರ್ಥಿಗಳಲ್ಲಿ ಶಾಸನ ಸಭೆಯ ಕಲಾಪವನ್ನು ಪರಿಚಯಿಸುವ ನಿಟ್ಟಿನಲ್ಲಿ ಪ್ರೌಢಶಾಲಾ ವಿದ್ಯಾರ್ಥಿಗಳ ಜಿಲ್ಲಾ ಮಟ್ಟದ ಯುವ ಸಂಸತ್ ಸ್ಪರ್ಧೆ ನಡೆಸಲಾಯಿತು.

ಜಿಲ್ಲೆಯ ನಾಲ್ಕು ತಾಲೂಕುಗಳ 48 ಪ್ರೌಢಶಾಲಾ ವಿದ್ಯಾರ್ಥಿಗಳು ಯುವ ಸಂಸತ್ ಸ್ಪರ್ಧೆಯಲ್ಲಿ ಭಾವಹಿಸಿದ್ದರು. ಯುವ ಸಂಸತ್ನಲ್ಲಿ ಸಭಾಧ್ಯಕ್ಷರು, ಆಡಳಿತ ಪಕ್ಷ, ವಿರೋಧ ಪಕ್ಷಗಳಾಗಿ ವಿದ್ಯಾರ್ಥಿಗಳು ಜವಾಬ್ದಾರಿವಹಿಸಿ ಹಲವು ಮಹತ್ವದ ವಿಚಾರಗಳ ಕುರಿತು ಅಣಕು ಕಲಾಪದಲ್ಲಿ ಚರ್ಚೆಯನ್ನು ನಡೆಸಿದ್ದು, ಆಕರ್ಷಣೀಯವಾಗಿತ್ತು. ಯುವ ಸಂಸತ್ನಲ್ಲಿ ವಿದ್ಯಾರ್ಥಿಗಳು ಶೂನ್ಯ ವೇಳೆ, ಚುಕ್ಕೆ ಗುರುತಿನ ಪ್ರಶ್ನೆ, ಚುಕ್ಕೆ ಗುರುತ್ತಿಲ್ಲದ ಪ್ರಶ್ನೆ ಹೀಗೆ ಹತ್ತು ಹಲವು ಶಾಸನ ಸಭೆಯ ನಿಯಮಗಳಂತೆ ಚರ್ಚೆ ನಡೆಸಿದ್ದು ವಿಶೇಷವಾಗಿತ್ತು. ಜನಪ್ರತಿನಿಧಿ ಸಂಸ್ಥೆಗಳ ಪಾತ್ರದ ಅರಿವು ಮೂಡಿಸುವುದು. ಪ್ರಜಾಪ್ರಭುತ್ವದ ಬುನಾದಿಯನ್ನು ಭದ್ರಪಡಿಸುವ ಹಾಗೂ ಅಭಿಪ್ರಾಯಗಳ ಬಗ್ಗೆ ತಾಳ್ಮೆ ಮತ್ತು ತಮ್ಮ ಅಭಿಪ್ರಾಯಗಳನ್ನು ಸ್ಪಷ್ಟವಾಗಿ ವ್ಯಕ್ತಪಡಿಸುವ ಕೌಶಲ್ಯ ಬೆಳೆಸುವುದು. ವಿದ್ಯಾರ್ಥಿಗಳಲ್ಲಿ ವಿಧಾನಸಭೆಯ ಕಾರ್ಯ ಕಲಾಪಗಳ ಬಗ್ಗೆ ತಿಳುವಳಿಕೆ ಮೂಡಿಸುವುದು. ವಿದ್ಯಾರ್ಥಿ ದೆಸೆಯಿಂದಲೇ ವಾಕ್ ಚಾತುರ್ಯ, ಸಮಯ ಪ್ರಜ್ಞೆ, ಸೂಕ್ಷ್ಮತೆ, ಧೈರ್ಯ ಮನೋಭಾವ, ಉತ್ತಮ ವಿಷಯ ಮಂಡನೆ ಸೇರಿ ನಾಯಕತ್ವ ಗುಣಗಳನ್ನು ಬೆಳೆಸುವುದು ಯುವ ಸಂಸತ್ ಸ್ಪರ್ಧೆಯ ಉದ್ದೇಶವಾಗಿದೆ.

ಜಿಲ್ಲಾ ಮಟ್ಟದ ಯುವ ಸಂಸತ್ನಲ್ಲಿ ಉತ್ತಮ ಪ್ರದರ್ಶನ ನೀಡಿದ 6 ವಿದ್ಯಾರ್ಥಿಗಳಿಗೆ ಬಹುಮಾನ ನೀಡಲಾಯಿತು. ಇವರಲ್ಲಿ ಇಬ್ಬರನ್ನು ರಾಜ್ಯ ಮಟ್ಟದಲ್ಲಿ ನಡೆಯುವ ಯುವ ಸಂಸತ್ ಸ್ಪರ್ಧೆಗೆ ಆಯ್ಕೆ ಮಾಡಿ ಕಳುಹಿಸಲಾಗುವುದು ಎಂದು ಕಾರ್ಯಕ್ರಮದ ಉಸ್ತುವಾರಿ ವಹಿಸಿದ್ದ ಶಾಲಾ ಶಿಕ್ಷಣ ಇಲಾಖೆಯ ವಿಷಯ ಪರಿವೀಕ್ಷಕರಾದ ಪದ್ಮಾವತಿ ಹೆಚ್ ಅವರು ತಿಳಿಸಿದರು. ಬೆಂಗಳೂರು ಗ್ರಾಮಾಂತರ ಜಿಲ್ಲಾ ಶಾಲಾ ಶಿಕ್ಷಣ ಇಲಾಖೆಯ ಉಪ ಯೋಜನಾ ಸಮನ್ವಯ ಅಧಿಕಾರಿಗಳಾದ ರೇಖಾ. ಕೆ, ಕೆಂಪಯ್ಯ, ಶಿಕ್ಷಣ ಸಂಯೋಜಕರಾದ ಕೋಮಲಾ. ಎಮ್, ಬಿ.ಆರ್.ಪಿ ಸಮೀರಾ, ಸಿ.ಆರ್.ಪಿ ನಾಗೇಶ್, ತೀರ್ಪುಗಾರರು ಹಾಗೂ ಜಿಲ್ಲೆಯ ನಾಲ್ಕು ತಾಲೂಕುಗಳ ಸಮಾಜ ವಿಜ್ಞಾನ ಶಿಕ್ಷಕರು ಸೇರಿದಂತೆ ವಿದ್ಯಾರ್ಥಿಗಳು ಇತರರು ಇದ್ದರು.

ಹೃದಯಾಘಾತ ಪ್ರಥಮ ಚಿಕಿತ್ಸೆ ಕುರಿತು ತರಬೇತಿ

ಚಿಕ್ಕಬಳ್ಳಾಪುರ: ನಗರದ ಪೊಲೀಸ್ ಸಮುದಾಯ ಭವನದಲ್ಲಿ ಇಂದು ಅಸೋಸಿಯೇಷನ್ ಆಫ್ ಸರ್ಜನ್ಸ್ ಆಫ್ ಇಂಡಿಯಾ ಚಿಕ್ಕಬಳ್ಳಾಪುರ ನಗರ ಶಾಖೆ, ಅಭಯ ಆಸ್ಪತ್ರೆ ಚಿಕ್ಕಬಳ್ಳಾಪುರ ಇವರ ಸಹಯೋಗದೊಂದಿಗೆ ಪೊಲೀಸ್ ಸಿಬ್ಬಂದಿಗೆ ಆಯೋಜಿಸಿದ್ದ ಸಿಪಿಆರ್ ತರಬೇತಿ ಕಾರ್ಯಕ್ರಮದ ಉದ್ಘಾಟನೆಯನ್ನು ಜಿಲ್ಲಾ ಪೊಲೀಸ್ ವರಿಷ್ಠಾಧಿಕಾರಿ ಕುಶಲ್ ಚೌಕ್ಸೆ ಅವರು ನೆರವೇರಿಸಿ ಮಾತನಾಡಿದರು.ಈ ಸಂದರ್ಭದಲ್ಲಿ ಜಿಲ್ಲಾ ಅಪರ ಪೊಲೀಸ್ ವರಿಷ್ಠಾಧಿಕಾರಿ ಆರ್.ಐ. ಕಾಸಿಂ, ಅಸೋಸಿಯೇಷನ್ ಆಫ್ ಸರ್ಜನ್ಸ್ ಆಫ್ ಇಂಡಿಯಾದ ಅಧ್ಯಕ್ಷರಾದ ಡಾ. ಸುನೀಲ್ ಸುಭಾಷ್ ಜೋಶಿ, ಕಾರ್ಯದರ್ಶಿ ಡಾ. ಪ್ರಶಾಂತ್ ಎಸ್. ಮೂರ್ತಿ ಮುಂತಾದವರು ಇದ್ದರು. ಈ ವೇಳೆ ಪೊಲೀಸ್ ಇಲಾಖೆಯ ಹೆಚ್ಚು ಸಿಬ್ಬಂದಿ ಈ ತರಬೇತಿಯ ಪ್ರಯೋಜನವನ್ನು ಪಡೆದಿದ್ದಾರೆ.

ಆನೇಕಲ್ ಯೋಜನಾ ಪ್ರಾಧಿಕಾರ

"ಅಣ್ಣ" ನಂ. 430, ಹೆನ್ನಾಗರ ಗೇಟ್, ಹೊಸೂರು ಮುಖ್ಯರಸ್ತೆ, ಬೆಂಗಳೂರು–560099.
ದೂ.: 080–27835122 ಫ್ಯಾಕ್ಸ್ : 080–27836569 www.anekal.tpa.gov.in www.e-vinyasa.kar.nic.in

ಸಂಖ್ಯೆ: ಆಯೋಪ್ರಾ/ಭೂ.ಬ/23/2024–25 ದಿನಾಂಕ: 17.09.2024

ಪ್ರಕಟಣೆ

ಕರ್ನಾಟಕ ನಗರ ಮತ್ತು ಗ್ರಾಮಾಂತರ ಯೋಜನಾ ಕಾಯ್ದೆ 1961ರ ಸೆಕ್ಷನ್ 14(ಎ) ಪ್ರಕಾರ ಅರ್ಜಿದಾರರು ಭೂ ಉಪಯೋಗ ಬದಲಾವಣೆಗೆ ಅರ್ಜಿ ಸಲ್ಲಿಸಿರುತ್ತಾರೆ. ಅರ್ಜಿಯನ್ನು ಪರಿಶೀಲಿಸಲಾಗಿ, ಅಡಕದಲ್ಲಿನ ಮಾಹಿತಿಯನ್ನು ಆಧರಿಸಿ ಕೆಳಕಂಡಂತೆ ವಿವರಗಳನ್ನು ಕೋಷ್ಟಕದಲ್ಲಿ ಅಳವಡಿಸಿದೆ. ಕಾಯ್ದೆಯಲ್ಲಿನ ಅಂಶಗಳನ್ವಯ ಪ್ರಸ್ತುತ ಪ್ರಕರಣಕ್ಕೆ ಸಂಬಂಧಿಸಿದಂತೆ, ಭೂ ಉಪಯೋಗ ಬದಲಾವಣೆಗೆ ಯಾರಿಂದಲಾದರು ಆಕ್ಷೇಪಣೆಗಳಿದ್ದರೆ ಈ ಪ್ರಕಟಣೆ ಪ್ರಕಟವಾದ ದಿನಾಂಕದಿಂದ **15 ದಿವಸಗಳೊಳಗಾಗಿ** ಆಕ್ಷೇಪಣೆಗಳನ್ನು ಲಿಖಿತವಾಗಿ **ಸದಸ್ಯ–ಕಾರ್ಯದರ್ಶಿಗಳು, ಆನೇಕಲ್ ಯೋಜನಾ ಪ್ರಾಧಿಕಾರ, ಆನೇಕಲ್** ಕಛೇರಿಗೆ ಸಲ್ಲಿಸಲು ಕೋರಲಾಗಿದೆ. ನಿಗದಿತ ಅವಧಿಯ ನಂತರ ಬರುವ ಯಾವುದೇ ಆಕ್ಷೇಪಣೆಗಳನ್ನು ಪರಿಗಣಿಸುವುದಿಲ್ಲ.

ಕ್ರ. ಸಂ	ಅರ್ಜಿದಾರರ ಹೆಸರು	ತಾಲ್ಲೂಕು	ಹೋಬಳಿ	ಗ್ರಾಮ	ಸ. ನಂ.	ವಿಸ್ತೀರ್ಣ ಎ/ಗು	ಅನುಮೋದಿತ ಮಹಾಯೋಜನೆ ಪ್ರಕಾರ ಭೂ ಉಪಯೋಗ	ಬದಲಾವಣೆ ಕೋರಿರುವ ಭೂ ಉಪಯೋಗ
1	ಶ್ರೀ ಪುವ್ವಾಡ ರಾಮ್ ರಾಕೇಶ್ ಬಿನ್ ಪುವ್ವಾಡ ಶ್ಯಾಮ ಸುಂದರ ರಾವ್	ಆನೇಕಲ್	ಸರ್ಜಾಪುರ	ಇಟ್ಟಂಗೂರು	108	0–15	ಕೈಗಾರಿಕಾ	ವಸತಿ

ಪ್ರಸ್ತಾವನೆಯಲ್ಲಿನ ಪ್ರಶ್ನಿತ ಜಮೀನನ್ನು ವಸತಿ ಉದ್ದೇಶಕ್ಕೆ ಅಭಿವೃದ್ಧಿಪಡಿಸುವುದರಿಂದ ಬಡವರು, ಮಧ್ಯಮ ವರ್ಗದವರಿಗೆ ತುಂಬಾ ಅನುಕೂಲವಾಗುತ್ತದೆ. ಅಭಿವೃದ್ಧಿ ಕಾಮಗಾರಿಗಳಿಂದ ಸ್ಥಳೀಯರಿಗೆ ಹಾಗೂ ನಿರುದ್ಯೋಗಿಗಳಿಗೆ ಉದ್ಯೋಗವಕಾಶ ಕಲ್ಪಿಸಿದಂತಾಗುತ್ತದೆ ಎಂಬ ಸಾರ್ವಜನಿಕ ಹಿತಾಸಕ್ತಿ ಅಂಶ ಅಡಗಿದೆ ಎಂದು ತಿಳಿಸುತ್ತಾ, ಸದರಿ ಪ್ರದೇಶವನ್ನು **ಕೈಗಾರಿಕಾ ವಲಯದಿಂದ ವಸತಿ ವಲಯಕ್ಕೆ** ಭೂ ಉಪಯೋಗ ಬದಲಾವಣೆ ಮಾಡಿಕೊಳ್ಳಲು ಇಚ್ಛಿಸಿರುವುದಾಗಿ ತಿಳಿಸಿರುತ್ತಾರೆ.

ಸಹಿ/–,
ಸದಸ್ಯ–ಕಾರ್ಯದರ್ಶಿ ಹಾಗೂ ನಗರ ಮತ್ತು ಗ್ರಾಮಾಂತರ ಯೋಜನಾ ಜಂಟಿ ನಿರ್ದೇಶಕರು,
ಆನೇಕಲ್ ಯೋಜನಾ ಪ್ರಾಧಿಕಾರ, ಆನೇಕಲ್

ವಾಸಾಸಂಇ/ವಾಪ್ರ/ಎಲ್‌ಸಿ/2053/2024–25

ಕನ್ನಡ ಚಿತ್ರರಂಗದಲ್ಲಿ ಮಿನುಗುವ ನಕ್ಷತ್ರವಾಗಿ ಬೆಳಗಿದ ಡಾ.ವಿಷ್ಣು

ವಿಜಯಪುರ: ಕನ್ನಡ ಚಿತ್ರರಂಗದಲ್ಲಿ ಡಾ||ರಾಜ್‌ನಂತರ ಕನ್ನಡ ಚಿತ್ರರಂಗವನ್ನು ಕಟ್ಟಿ, ಬೆಳೆಸುವಲ್ಲಿ ಪ್ರಮುಖ ವ್ಯಕ್ತಿಯಾಗಿದ್ದು, ಯಾರಿಗೆ ಯಾವುದೇ ನೋವನ್ನುಂಟು ಮಾಡದೇ, ಎಲ್ಲರನ್ನೂ ಒಂದೇ ತಳಹದಿಯ ಮೇಲೆ ನಿಲ್ಲಿಸಿ, ಬೆಳೆಸುವುದಲ್ಲದೇ, ತಾವೂ ಸಹ ಉತ್ತಮ ಆಧ್ಯಾತ್ಮಿಕ ಚಿಂತಕರಾಗಿದ್ದರೆಂದು, ಕರ್ನಾಟಕ ಮಿತ್ರ ಸಂಘದ ರಾಜ್ಯಾಧ್ಯಕ್ಷ ಚಿ.ಮಾ.ಸುಧಾಕರ್ ತಿಳಿಸಿದರು. ಅವರು ಇಲ್ಲಿನ ಗಾಂಧಿ ಚೌಕದಲ್ಲಿ ವಿಷ್ಣುವರ್ಧನ್‌ರವರ 74 ನೇ ಜನ್ಮದಿನಾಚರಣೆ ಪ್ರಯುಕ್ತ ಹಮ್ಮಿಕೊಂಡಿದ್ದ ಕಾರ್ಯಕ್ರಮದಲ್ಲಿ ಭಾಗವಹಿಸಿ, ವಿಷ್ಣುವರ್ಧನ್‌ರವರ ಬಗ್ಗೆ ಮಾತನಾಡುತ್ತಿದ್ದರು. ವಿಷ್ಣುವರ್ಧನ್‌ರವರು ತಮ್ಮ ಜೀವನದಲ್ಲಿ ಒಳ್ಳೆಯ ಸಿದ್ಧಾಂತ ರೀತಿ-ನೀತಿಗಳನ್ನು ಅಳವಡಿಸಿಕೊಂಡಿದ್ದು, ಇತರೆ ಹೆಣ್ಣು ಮಕ್ಕಳ ಬಗ್ಗೆ ಉನ್ನತ ಭಾವನೆ ಹೊಂದಿದ್ದು, ಸಂದರ್ಭವೊಂದರಲ್ಲಿ ತಮ್ಮ ಪತ್ನಿ ಭಾರತಿರವರನ್ನು ತಮ್ಮ ಎರಡನೆಯ ತಾಯಿ ಎಂದು ಪರಿಗಣಿಸಿರುವುದಾಗಿ ತಿಳಿಸಿದ್ದಂತಹ ಉದಾತ್ತ ವ್ಯಕ್ತಿ ಎಂದು ತಿಳಿಸಿದರು. ಶರಣ ಸಾಹಿತ್ಯ ಪರಿಷತ್ತಿನ ಜಿಲ್ಲಾಧ್ಯಕ್ಷ ಚಂದ್ರಶೇಖರ್ ಹಡಪದ್, ಮಾತನಾಡಿ, ಭಾರತೀಯ ಚಿತ್ರರಂಗದಲ್ಲಿ ಚಿತ್ರನಟ ಎಂದರೆ ಹೀಗೆ ಇರಬೇಕೆಂದು ತನ್ನ ವ್ಯಕ್ತಿತ್ವವನ್ನೇ ಮಾದರಿಯನ್ನಾಗಿ ಮಾಡಿ, ತೋರಿಸಿದ ಮಹಾನ್ ಚೈತನ್ಯ ವಿಷ್ಣುವರ್ಧನ್‌ರವರೆಂದು ತಿಳಿಸಿದರು. ಮಹಂತಿನ ಮಠದ ಕಾರ್ಯದರ್ಶಿ ವಿಶ್ವನಾಥ್, ಕಸಾಪ ತಾಲೂಕು ಕಾರ್ಯದರ್ಶಿ ಎ.ಬಿ ಪರಮೇಶಯ್ಯ,ಕೆ.ಮುರಳೀಧರ್, ಉಪಸ್ಥಿತರಿದ್ದರು.

ಸ್ವಚ್ಛತಾ ಅಭಿಯಾನದ ಬಗ್ಗೆ ಜಾಗೃತಿ ಮೂಡಿಸಲು ಬೈಕ್ ಜಾಥಕ್ಕೆ ಚಾಲನೆ

ವಿಜಯಪುರ: ಪುರಸಭೆ ಹಾಗೂ ಪ್ರಗತಿ ವಿದ್ಯಾಸಂಸ್ಥೆವತಿಯಿಂದ ಸ್ವಚ್ಛತಾ ಅಭಿಯಾನದ ಬಗ್ಗೆ ಜಾಗೃತಿ ಮೂಡಿಸಲು ಬೈಕ್ ಜಾಥಾ ನಡೆಸಿದರು. ಪುರಸಭಾ ಮುಖ್ಯಾಧಿಕಾರಿ ಸಂತೋಷ್ ಕುಮಾರ್ ಮಾತನಾಡಿ, ಮುಂದಿನ 20 ದಿನಗಳು ಹಲವು ರೀತಿಯಲ್ಲಿ ಸಾರ್ವಜನಿಕರಿಗೆ ಸ್ವಚ್ಛತೆ ಬಗ್ಗೆ ಅರಿವು ಮತ್ತು ಜಾಗೃತಿ ಮೂಡಿಸುವ ಕಾರ್ಯ ಮಾಡುತ್ತೇವೆ ಸಾರ್ವಜನಿಕರು ಪುರಸಭೆಯೊಂದಿಗೆ ಸಹಕರಿಸಿ ಸ್ವಚ್ಛ ನಗರವನ್ನಾಗಿಸಲು ಕೈಜೋಡಿಸಿ, ಹಲವು ಸಂಘ ಸಂಸ್ಥೆಗಳ ಸಹಭಾಗಿತ್ವದಲ್ಲಿ ಸ್ವಚ್ಛತಾ ಅಭಿಯಾನ ಮಾಡಲಾಗುತ್ತದೆ ಇದೇ 20 ರಂದು ಸ್ಥಳೀಯ ಕೊಟಕ್ ಮಹೇಂದ್ರ ಬ್ಯಾಂಕ್ ಸಹಕಾರದೊಂದಿಗೆ ಪ್ಲಾಸ್ಟಿಕ್ ಮುಕ್ತ ನಗರವನ್ನಾಗಿಸಲು ಉಚಿತವಾಗಿ 2 ಸಾವಿರ ಪರಿಸರ ಸ್ನೇಹಿ ಬ್ಯಾಗ್ ಗಳನ್ನು ನೀಡುತ್ತಿದ್ದೇವೆ ಎಂದು ತಿಳಿಸಿದರು. ಗ್ರಾಮೀಣ ಮತ್ತು ನಗರ ಪ್ರದೇಶದಲ್ಲಿನ ಜನರಲ್ಲಿ ನೈರ್ಮಲ್ಯದ ಶುಚಿತ್ವದ ಬಗ್ಗೆ ಅರಿವು ಮೂಡಿಸಲು ಗಾಂಧಿ ಜಯಂತಿ ಅಂಗವಾಗಿ 20 ದಿನಗಳ ವಿವಿಧ ರೀತಿಯಲ್ಲಿ ಸ್ವಚ್ಛತೆ ಬಗ್ಗೆ ಅರಿವು ಮೂಡಿಸಲು ಜಿಲ್ಲಾಧಿಕಾರಿಗಳ ಸೂಚನೆ ಮೇರೆಗೆ ಇಂದು ವಿಜಯಪುರ ಪುರಸಭೆ ಹಾಗೂ ಪ್ರಗತಿ ಕಾಲೇಜು ಸಹಯೋಗದಲ್ಲಿ ಪ್ರತಿಜ್ಞಾ ವಿಧಿ ಬೋಧಿಸಿ ವಿಜಯಪುರ ಪುರಸಭೆ ವ್ಯಾಪ್ತಿಯಲ್ಲಿ ಬೈಕ್ ಜಾಥಾ ಮಾಡುವ ಮೂಲಕ ಅರಿವು ಮೂಡಿಸುವ ಪ್ರಯತ್ನ ಮಾಡಲಾಯಿತು. ಪುರಸಭಾ ಸದಸ್ಯರು, ಸಿಬ್ಬಂದಿ ವರ್ಗ, ಪೌರಕಾರ್ಮಿಕರು ಹಾಗೂ ಕಾಲೇಜು ವಿದ್ಯಾರ್ಥಿಗಳು ಭಾಗಿಯಾಗಿ ಸ್ವಚ್ಛತೆ ಬಗ್ಗೆ ಸಾರ್ವಜನಿಕರಲ್ಲಿ ಅರಿವು ಮೂಡಿಸಲಾಯಿತು.

ವಿಶ್ವಕರ್ಮ ಜಯಂತಿ

ವಿಜಯಪುರ: ಸೃಷ್ಟಿಕರ್ತ ಬ್ರಹ್ಮನಾದರೆ ಅವನು ವಂಶಸ್ಥ ಭಗವಾನ್ ವಿಶ್ವಕರ್ಮ. ವಿಶ್ವಕರ್ಮ ಇಡೀ ಸೃಷ್ಟಿಯ ತಯಾರಕ ಈ ವಿಶ್ವದಲ್ಲಿ ಕುಶಲಕರ್ಮಿಗಳು ದೇವಶಿಲ್ಪಿ ವಿಶ್ವಕರ್ಮ ರನ್ನು ಸ್ಮರಿಸದೆ, ಆರಾದಿಸದೆ, ಪೂಜಿಸದೆ ಯಾವ ಕೆಲಸವನ್ನು ಆರಂಭಿಸುವುದಿಲ್ಲ ಎಂದು ವಿಶ್ವಕರ್ಮ ಕ್ಷೇಮಾಭಿವೃದ್ಧಿ ಸಂಘದ ಅಧ್ಯಕ್ಷರಾದ ರಾಜಶೇಖರಾಚಾರಿ ರವರು ತಿಳಿಸಿದರು. ಅವರು ಮಂಗಳವಾರದಂದು ಪಟ್ಟಣದಲ್ಲಿರುವ ವಿಶ್ವಕರ್ಮ ಸಮಾಜದ ಕುಲದೇವರಾದ ಶ್ರೀ ವೀರ ಬ್ರಹ್ಮೇಂದ್ರ ಸ್ವಾಮಿ ದೇವಾಲಯದಲ್ಲಿ ವಿಶ್ವಕರ್ಮ ಕ್ಷೇಮಾಭಿವೃದ್ಧಿ ಸಂಘದ ವತಿಯಿಂದ ಏರ್ಪಡಿಸಿದ್ದ ವಿಶ್ವಕರ್ಮ ಜಯಂತಿ ಕಾರ್ಯಕ್ರಮದಲ್ಲಿ ಮಾತನಾಡುತ್ತಿದ್ದರು. ಈ ಕಾರ್ಯಕ್ರಮದಲ್ಲಿ ಸಂಘದ ಕಾರ್ಯದರ್ಶಿಯಾದ ಪುರುಷೋತ್ತಮ್ ಬಾಬು ರವರು ಮಾತನಾಡುತ್ತಾ ವಿಶ್ವಕರ್ಮ ಎಂದರೆ ಸ್ವರ್ಗದ ಶಿಲ್ಪಿ ಎಂದು ಕರೆಯುತ್ತಾರೆ ಎಂದರು. ನಮ್ಮ ಸಮಾಜ ಆರ್ಥಿಕ, ಸಾಮಾಜಿಕ, ಶೈಕ್ಷಣಿಕವಾಗಿ ಸಂಘಟನೆಯಲ್ಲಿ ಪ್ರಗತಿಯಲ್ಲಿದೆ. ಆದರೆ ರಾಜಕೀಯ ಪ್ರಾತಿನಿಧ್ಯದ ಜೊತೆ ವಿದ್ಯಾ ಕ್ಷೇತ್ರದಲ್ಲಿ ಮುಂದುವರಿಸಲು ವಿಶ್ವಕರ್ಮ ಸಮಾಜಕ್ಕೆ ಸರ್ಕಾರ ಪ್ರತ್ಯೇಕವಾಗಿ ಮೀಸಲಾತಿ ನೀಡಬೇಕಾಗಿದ್ದು, ವಿಶ್ವಕರ್ಮ ಅಭಿವೃದ್ಧಿ ನಿಗಮಕ್ಕೆ ಸರ್ಕಾರ ಹೆಚ್ಚಿನ ಅನುದಾನ ನೀಡಬೇಕಾಗಿ ಒತ್ತಾಯ ಮಾಡಿದರು. ಈ ಕಾರ್ಯಕ್ರಮದಲ್ಲಿ ವಿಜಯ ವಿಶ್ವಕರ್ಮ ಇಂಡಸ್ಟ್ರಿಯಲ್ ಕೋ ಆಪರೇಟಿವ್ ಸೊಸೈಟಿಯ ಅಧ್ಯಕ್ಷರಾದ ಸುದರ್ಶನ್ ಬಾಬು, ಚಿನ್ನ ಬೆಳ್ಳಿ ತಯಾರಕದ ನಾಗಭೂಷಣ ಆಚಾರ್, ಶಿಲ್ಪಿಗಳಾದ, ಕಬ್ಬಿಣದ ಕೆಲಸಗಾರರಾದ ವೆಂಕಟೇಶಾಚಾರ್, ಚಂದ್ರಾಚಾರ್,ನಂಜುಂಡಾಚಾರ್ ,ಪದ್ಮಾವತಿ, ಜಿಎಸ್ ಅಶ್ವತಮ್ಮ, ಗೋಪಾಲಕೃಷ್ಣ ಆಚಾರ್,ವೈ. ಕೆ ಮುರುಳೀಧರ್, ಜನಾರ್ಧನ ಆಚಾರ್, ಮಹಿಳಾ ಪದಾಧಿಕಾರಿಗಳಾದ ಶೋಭಾದೇವಿ, ಲೀಲಾವತಿ, ಶಶಿಕಲಾ, ರವರು ಉಪಸ್ಥಿತರಿದ್ದರು.

ಜೀವನ ಪರಿಪೂರ್ಣತೆಗಾಗಿ ಸಾಧನೆಗೈದು ಬದುಕು ಸಾರ್ಥಕಪಡಿಸಿಕೊಳ್ಳಿ

ಚಾಮರಾಜನಗರ: ಸಮಸ್ಯೆ, ಸಂಕಷ್ಟಗಳೇ ಆತ್ಮಹತ್ಯೆಗೆ ಪರಿಹಾರವಲ್ಲ, ಮನುಷ್ಯ ಜೀವನ ಪಕ್ವತೆ, ಪರಿಪೂರ್ಣತೆಗಾಗಿ ಸಾಧನೆಗೈದು ಬದುಕು ಸಾರ್ಥಕಪಡಿಸಿಕೊಳ್ಳಬೇಕು ಎಂದು ಹಿರಿಯ ಸಿವಿಲ್ ನ್ಯಾಯಾಧೀಶರು ಹಾಗೂ ಜಿಲ್ಲಾ ಕಾನೂನು ಸೇವೆಗಳ ಪ್ರಾಧಿಕಾರದ ಸದಸ್ಯ ಕಾರ್ಯದರ್ಶಿಗಳಾದ ಈಶ್ವರ್ ಅವರು ಸಲಹೆ ಮಾಡಿದರು.

ಚಾಮರಾಜನಗರ ವಿಶ್ವವಿದ್ಯಾನಿಲಯದ ಸುವರ್ಣ ಗಂಗೋತ್ರಿಯ ನಿಜಗುಣ ಸಭಾಂಗಣದಲ್ಲಿಂದು ರಾಷ್ಟ್ರೀಯ ಮಾನಸಿಕ ಆರೋಗ್ಯ ಕಾರ್ಯಕ್ರಮದಡಿ ಜಿಲ್ಲಾಡಳಿತ, ಜಿಲ್ಲಾ ಪಂಚಾಯತ್, ಜಿಲ್ಲಾ ಆರೋಗ್ಯ ಮತ್ತು ಕುಟುಂಬ ಕಲ್ಯಾಣ ಸೊಸೈಟಿ, ಜಿಲ್ಲಾ ಕಾನೂನು ಸೇವೆಗಳ ಪ್ರಾಧಿಕಾರ ಹಾಗೂ ಚಾಮರಾಜನಗರ ವಿಶ್ವವಿದ್ಯಾನಿಲಯ ಸಂಯುಕ್ತಾಶ್ರಯದಲ್ಲಿ ಆಯೋಜಿಸಲಾಗಿದ್ದ 'ವಿಶ್ವ ಆತ್ಮಹತ್ಯೆ ತಡೆ ದಿನಾಚರಣೆ' ಕಾರ್ಯಕ್ರಮ ಉದ್ಘಾಟಿಸಿ ಅವರು ಮಾತನಾಡಿದರು.

ಪ್ರತಿಯೊಬ್ಬರಿಗೂ ಸಮಸ್ಯೆ, ಸಂಕಷ್ಟಗಳು ಇದ್ದೇ ಇರುತ್ತವೆ. ಹಾಗಂತ ಯಾರೂ ಸಹ ಆತ್ಮಹತ್ಯೆಗೆ ಮುಂದಾಗಬಾರದು. ಕೌಟುಂಬಿಕ ಕಲಹ, ಪ್ರೀತಿ-ಪ್ರೇಮ, ರೈತರ ಸಾಲ ವಿಚಾರಗಳು ಆತ್ಮಹತ್ಯೆಗೆ ಪ್ರಚೋದಿಸಬಹುದು. ಇಂತಹ ಸಂದರ್ಭಗಳಲ್ಲಿ ನೊಂದವರಿಗೆ ಸಮಾಧಾನ, ಸಾಂತ್ವನ ಅವಶ್ಯವಾಗಿದೆ. ಮನುಷ್ಯನ ಜೀವನವು ಬಾಲ್ಯ, ಯೌವ್ವನ, ಮುಪ್ಪು ಈ ಮೂರು

ಹಂತಗಳನ್ನು ಒಳಗೊಂಡಿದ್ದು, ಸ್ವಾಭಾವಿಕ ಸಾವು ಬರುವ ತನಕ ನಾವು ಬದುಕಲೇಬೇಕಾಗಿದೆ. ಈಸಬೇಕು, ಇದ್ದು ಜಯಿಸಬೇಕು ಎಂಬಂತೆ ಏನಾದರೂ ಸಾಧನೆಗೈದು ಪರಿಪೂರ್ಣ ಜೀವನ ನಮ್ಮದಾಗಿಸಿಕೊಳ್ಳಬೇಕು ಎಂದರು.

ಮನುಷ್ಯನ ಹುಟ್ಟು ಆಕಸ್ಮಿಕ, ಸಾವು ಖಚಿತ, ಆತ್ಮಹತ್ಯೆ ಮಹಾಪಾಪ. ಜೀವನದಲ್ಲಿ ಎದುರಾಗುವ ಸಮಸ್ಯೆಗಳಿಗೆ ದೃತಿಗೆಡದೇ ಪರಿಹಾರೋಪಾಯ ಕಂಡುಕೊಳಬೇಕೇ ವಿನಹ ಆತ್ಮಹತ್ಯೆ ಮಾಡಿಕೊಳ್ಳಬಾರದು. ಮಾನಸಿಕ ಖಿನ್ನತೆಗೆ ಮನೋವೈದ್ಯರನ್ನು ಸಂಪರ್ಕಿಸಿ ಅಗತ್ಯ ಸಲಹೆ ಪಡೆದುಕೊಂಡು ಸಮಸ್ಯೆಗಳಿಗೆ ಪರಿಹಾರ ಪಡೆದುಕೊಳ್ಳಬೇಕು. ಪ್ರಕೃತಿ ವಿರುದ್ಧವಾಗಿ ಯಾರು ಹೋಗಬಾರದು. ಸ್ವಾಭಾವಿಕ, ಸಹಜ ಹಾಗೂ ಸರಳ ಜೀವನ ರೂಢಿಸಿಕೊಳ್ಳಬೇಕು ಎಂದು ನ್ಯಾಯಾಧೀಶರಾದ ಈಶ್ವರ್ ಅವರು ತಿಳಿಸಿದರು.

ಜಿಲ್ಲಾ ಪೊಲೀಸ್ ವರಿಷ್ಠಾಧಿಕಾರಿ ಡಾ. ಬಿ.ಟಿ. ಕವಿತಾ ಅವರು ಮಾತನಾಡಿ ಭೂಮಿಯ ಮೇಲಿನ ಒಂದೇ ಜನ್ಮ ನಮ್ಮದಾಗಿದೆ. ಯಾರೂ ಸಹ ಆತ್ಮಹತ್ಯೆಗೆ ಮುಂದಾಗಬಾರದು. ಮಾನಸಿಕ ಆರೋಗ್ಯದ ಬಗ್ಗೆ ಪ್ರತಿಯೊಬ್ಬರಿಗೂ ಜಾಗೃತಿ ಮೂಡಿಸಬೇಕು. ವೈದ್ಯರಿಂದ, ಸ್ನೇಹಿತರಿಂದ ಮಾನಸಿಕ ಖಿನ್ನತೆಗೆ ಸಲಹೆ ಪಡೆದು ಆತ್ಮಹತ್ಯೆ ಮಾನೋಭಾವದಿಂದ ಹೊರಬರಬೇಕು. ಜೀವನಪ್ರೀತಿ ರೂಪಿಸಿಕೊಳ್ಳಬೇಕು. ಒತ್ತಡ ಜೀವನ ಶೈಲಿ ಆರೋಗ್ಯದ ಮೇಲೆ ದುಷ್ಪರಿಣಾಮ ಬೀರುತ್ತಿದೆ. ಸರಳ ಬದುಕು ಕಟ್ಟಿಕೊಳ್ಳಬೇಕು. ಬದುಕನ್ನು ಅರ್ಥಪೂರ್ಣ ಮಾಡಿಕೊಳ್ಳಬೇಕು. ದೈಹಿಕ, ಮಾನಸಿಕ ಸದೃಢತೆ ಹೊಂದಬೇಕು ಎಂದರು.

ಜಿಲ್ಲಾ ಮಾನಸಿಕ ಆರೋಗ್ಯ ಕಾರ್ಯಕ್ರಮ ಅಧಿಕಾರಿ ಡಾ. ಚಂದ್ರಶೇಖರ್ ಅವರು ಪ್ರಾಸ್ತಾವಿಕವಾಗಿ ಮಾತನಾಡಿ ಸಾವು ಸ್ವಾಭಾವಿಕವಾಗಿರಬೇಕು. ಜೀವನದ ಜಿಗುಪ್ಸೆಯಿಂದ ಮಾಡಿಕೊಳ್ಳುವುದೇ ಆತ್ಮಹತ್ಯೆಯಾಗಿದೆ. ಯುವಕರು ಹೆಚ್ಚಾಗಿ ಆತ್ಮಹತ್ಯೆಗೆ ಬಲಿಯಾಗುತ್ತಿದ್ದಾರೆ. ಪ್ರತಿ ವರ್ಷ 7 ಲಕ್ಷ ಆತ್ಮಹತ್ಯೆ ಸಂಭವಿಸುತ್ತಿದ್ದು, ಕೋವಿಡ್ ಬಳಿಕ ಇದು ಇನ್ನೂ ಹೆಚ್ಚಾಗಿದೆ. ಪ್ರತಿ 40 ಸೆಕೆಂಡ್‌ಗೆ 1 ಆತ್ಮಹತ್ಯೆ ಪ್ರಕರಣ ದಾಖಲಾಗುತ್ತಿದೆ. ಆತ್ಮಹತ್ಯೆಯನ್ನು ಪರಿಣಾಮಕಾರಿಯಾಗಿ ತಡೆಯಲು ಪ್ರತಿ ತಾಲೂಕಿನಲ್ಲಿ ಮನೋಚೈತನ್ಯ ಕ್ಲಿನಿಕ್ ತೆರೆದು ಮಾನಸಿಕ ಖಿನ್ನತೆಗೆ ಒಳಗಾದವರಿಗೆ ಮಾನಸಿಕ ಸ್ಥೈರ್ಯ ತುಂಬಲಾಗುತ್ತಿದೆ. ಎಂದು ತಿಳಿಸಿದರು. ಸಂಪನ್ಮೂಲ ವ್ಯಕ್ತಿಯಾಗಿ ಭಾಗವಹಿಸಿದ್ದ ಮನೋರೋಗ ತಜ್ಞರಾದ ಡಾ. ಎಂ.ಎನ್. ರಾಜೇಶ್ ಅವರು ಆತ್ಮಹತ್ಯೆ ಕುರಿತು ಸವಿವರವಾಗಿ ಮಾತನಾಡಿದರು.

ಇದೇ ವೇಳೆ ಚಾಮರಾಜನಗರ ವಿಶ್ವವಿದ್ಯಾನಿಲಯ ಕುಲಪತಿಗಳಾದ ಪ್ರೊ. ಎಂ.ಆರ್. ಗಂಗಾಧರ್ ಅವರು ಆತ್ಮಹತ್ಯೆ ತಡೆ ಕುರಿತ ಪ್ರತಿಜ್ಞಾ ವಿಧಿ ಬೋಧಿಸಿದರು.

ತಾಲೂಕು ಆರೋಗ್ಯ ಅಧಿಕಾರಿ ಡಾ. ಶ್ರೀನಿವಾಸ್, ಜಿಲ್ಲಾ ಆರೋಗ್ಯ ಶಿಕ್ಷಣ ಅಧಿಕಾರಿ ದೊರೆಸ್ವಾಮಿ ನಾಯಕ್, ಕಾರ್ಯಕ್ರಮದಲ್ಲಿ ಉಪಸ್ಥಿತರಿದ್ದರು.

ಸಮಾಲೋಚನೆ, ಸೂಕ್ತ ಔಷದೋಪಚಾರಗಳ ಮಾಹಿತಿ

ಆರೋಗ್ಯ ಶಿಬಿರಕ್ಕೆ ಜನಸ್ಪಂದನೆ

ಚಾಮರಾಜನಗರ: ನಗರದ ಸಿಮ್ಸ್ ಆಸ್ಪತ್ರೆಯಲ್ಲಿ ಆದಿವಾಸಿ ಸಮುದಾಯದ ಸಿಕಲ್ ಸೆಲ್ ರೋಗಿಗಳಿಗೆಂದೇ ಆಯೋಜಿಸಿದ್ದ ಉಚಿತ ಆರೋಗ್ಯ ಶಿಬಿರದಲ್ಲಿ ನಿರೀಕ್ಷೆಗೂ ಮೀರಿದ ಸಂಖ್ಯೆಯಲ್ಲಿ ಜನಸ್ಪಂದನೆ ವ್ಯಕ್ತವಾಗಿದೆ.

ಜಿಲ್ಲಾ ಆರೋಗ್ಯ ಮತ್ತು ಕುಟುಂಬ ಕಲ್ಯಾಣ ಇಲಾಖೆ ಹಾಗೂ ಚಾಮರಾಜನಗರ ವೈದ್ಯಕೀಯ ವಿಜ್ಞಾನಗಳ ಸಂಸ್ಥೆಯು, ಸೆಂಟರ್ ಫಾರ್ ಟ್ರೈನಿಂಗ್ ರಿಸರ್ಚ್ ಅಂಡ್ ಇನ್ನೋವೇಶನ್ ಇನ್ ಟ್ರೈಬಲ್ ಹೆಲ್ತ್ (ಅಖಿಖಖಖಿಊ) ಅಭಿಯಾನ ಹಾಗೂ ವಿವೇಕಾನಂದ ಗಿರಿಜನ ಕಲ್ಯಾಣ ಕೇಂದ್ರದ ಸಹಯೋಗದೊಂದಿಗೆ ಆಯೋಜಿಸಲಾಗಿದ್ದ ಈ ಉಚಿತ ಆರೋಗ್ಯ ಶಿಬಿರದಲ್ಲಿ ಜಿಲ್ಲೆಯಾದ್ಯಂತ ವಿವಿಧ ಭಾಗಗಳಿಂದ 60 ಕ್ಕೂ ಹೆಚ್ಚು ಸಿಕಲ್ ಸೆಲ್ ಬಾಧಿತ ಜನರು ಪಾಲ್ಗೊಂಡು, ಶಿಬಿರದಲ್ಲಿ ನೀಡಲಾದ ಉಚಿತ ಸಮಗ್ರ ಆರೋಗ್ಯ ತಪಾಸಣೆ(ಮಾಸ್ಟರ್ ಹೆಲ್ತ್ ಚೆಕಪ್), ಸ್ಟ್ರೋಕ್ ಸಂಭವನೀಯತೆ ಪತ್ತೆಹಚ್ಚಬಲ್ಲಪರೀಕ್ಷೆ, ವಿವಿಧ ವಿಭಾಗಗಳ ತಜ್ಞ ವೈದ್ಯರೊಡನೆ ಸಮಾಲೋಚನೆ ಹಾಗೂ ಸೂಕ್ತ ಔಷದೋಪಚಾರಗಳ ಮಾಹಿತಿ ಪಡೆದರು.

ಬುಧವಾರ ಬೆಳಿಗ್ಗೆ ಆರಂಭವಾದ ಶಿಬಿರದಲ್ಲಿ ಜಿಲ್ಲೆಯಲ್ಲಿ ಇದುವರೆಗೂ ಆದಿವಾಸಿಗಳಲ್ಲಿ ಪತ್ತೆಯಾದ 41 ಸಿಕಲ್ ಸೆಲ್ ಕಾಯಿಲೆ ಹೊಂದಿರುವವರ ಪೈಕಿ, ಸುಮಾರು ಅರ್ಧದಷ್ಟು ಜನರು ಭಾಗವಹಿಸಬಹುದೆಂಬ ನಿರೀಕ್ಷೆ ಇತ್ತು, ಆದರೇ ನಮ್ಮ ನಿರೀಕ್ಷೆಗೂ ಮೀರಿ 40 ಜನ ಕಾಯಿಲೆ ಹೊಂದಿರುವವರು ಹಾಗೂ 20ಕ್ಕೂ ಹೆಚ್ಚು ಕಾಯಿಲೆಯ ವಾಹಕರು ಈ ಶಿಬಿರದಲ್ಲಿ ಭಾಗವಹಿಸಿದ್ದರು.

ಈ ಕಾರ್ಯಾಗಾರಕ್ಕೆ ಚಾಲನೆ ನೀಡಿ ಮಾತನಾಡಿದ ಜಿಲ್ಲಾ ಪಂಚಾಯತ್ ಮುಖ್ಯ ಕಾರ್ಯನಿರ್ವಹಣಾಧಿಕಾರಿ ಮೋನಾ ರೋತ್ ರವರು, ರಾಜ್ಯದಲ್ಲೇ ಮೊದಲ ಬಾರಿಗೆ ಚಾಮರಾಜನಗರ ಜಿಲ್ಲೆಯಲ್ಲಿ ಸಿಕಲ್ ಸೆಲ್ ರೋಗಿಗಳಿಗೆಂದೇ ಈ ರೀತಿಯ ಒಂದು ಉಚಿತ ಆರೋಗ್ಯ ಶಿಬಿರ ಆಯೋಜಿಸುತ್ತಿರುವುದು ನಿಜಕ್ಕೂ ಶ್ಲಾಘನೀಯ. ಸಿಕಲ್ ಸೆಲ್ ಒಂದು ಅನುವಂಶೀಯ ಕಾಯಿಲೆಯಾಗಿದ್ದು, ಈ ಕಾಯಿಲೆಯನ್ನು ನಿರ್ಮೂಲನೆ ಮಾಡಬೇಕಿದ್ದಲ್ಲಿ, ಕಾಯಿಲೆಯ ಕುರಿತು

ಹೆಚ್ಚಿನ ಜನಜಾಗೃತಿ ಮೂಡಿಸುವುದು ಅನಿವಾರ್ಯವಾಗಿದೆ. ಅಲ್ಲದೇ, ಸಂಘ-ಸಂಸ್ಥೆಗಳು, ಸಿಕಲ್ ಸೆಲ್ ವಿಷಯ ತಜ್ಞರು, ಸರ್ಕಾರಿ ಇಲಾಖೆಗಳೊಡನೆ ಕೈಜೋಡಿಸಿದ್ದಲ್ಲಿ ಮಾತ್ರ ಈ ಸಮಸ್ಯೆಯಿಂದ ಬಳಲುತ್ತಿರುವವರನ್ನು ಬೇಗ ಗುರುತಿಸಿ, ಸೂಕ್ತ ಔಷದೋಪಚಾರ ನೀಡುವ ಮೂಲಕ ಅವರ ಜೀವನ ಗುಣಮಟ್ಟ ಸುಧಾರಿಸಬಹುದಾಗಿದೆ. ಈ ರೀತಿಯ ಯೋಜನೆಗಳಿಗೆ ಜಿಲ್ಲಾಡಳಿತ ಮುಂದೆಯೂ ಸಹ ಅಗತ್ಯ ಸಹಕಾರ ನೀಡಲಿದೆ, ಎಂದರು.

ಕಾರ್ಯಕ್ರಮದ ಅಧ್ಯಕ್ಷತೆಯನ್ನು ವಹಿಸಿದ್ದ ಸಿಮ್ಸ್ ನ ಡೀನ್ ಹಾಗೂ ನಿರ್ದೇಶಕರಾದ ಡಾ. ಮಂಜುನಾಥ್ ರವರು ಮಾತನಾಡಿ, ಆದಿವಾಸಿಗಳ ಆರೋಗ್ಯ ಸುಧಾರಣೆಗೆ ಸಂಬಂಧಿಸಿದಂತೆ ಈಗಾಗಲೇ ಟ್ರೈಬಲ್ ಹೆಲ್ತ್ ನವಿಗೇಟರ್ ಯೋಜನೆಯನ್ನು ಜಿಲ್ಲೆಯಲ್ಲಿ ಹಾಗೂ ನಮ್ಮ ಆಸ್ಪತ್ರೆಯಲ್ಲಿ ಅನುಷ್ಠಾನಗೊಳಿಸಲಾಗಿದೆ. ಈ ಒಂದು ಕಾರ್ಯಕ್ರಮಕ್ಕೂ ಸಹ ಉತ್ತಮ ಸ್ಪಂದನೆ ವ್ಯಕ್ತವಾಗಿದ್ದು, ಆಸ್ಪತ್ರೆಯಲ್ಲಿ ಆದಿವಾಸಿ ಜನಗಳ ಆರೈಕೆಗೆ ಸಂಬಂಧಿಸಿದಂತೆ ಮುಂದೆಯೂ ಬಹಳಷ್ಟು ಸುಧಾರಣಾ ಕ್ರಮಗಳನ್ನು ಕೈಗೊಳ್ಳಲಾಗುವುದು. ಸಿಕಲ್ ಸೆಲ್ ಸಂಬಂಧಿಸಿದ ಆರೈಕೆಗೆ ನಿಯಮಿತವಾಗಿ ಉಚಿತ ಆರೋಗ್ಯ ಶಿಬಿರಗಳನ್ನು ಆಯೋಜಿಸುವ ಅಗತ್ಯತೆ ಇದ್ದು, ಮುಂದಿನ ದಿನಗಳಲ್ಲಿಯೂ ಸಹ ಸಿಮ್ಸ್ ವತಿಯಿಂದ ಐಪಿಎಚ್ ಬೆಂಗಳೂರು, ಜೆಎಸ್‌ಎಸ್ ಮೆಡಿಕಲ್ ಕಾಲೇಜು ಮೈಸೂರು, ವಿವೇಕಾನಂದ ಗಿರಿಜನ ಕಲ್ಯಾಣ ಕೇಂದ್ರ, ಸೇರಿದಂತೆ ವಿವಿಧ ಸಂಘ-ಸಂಸ್ಥೆಗಳೊಡನೆ ಸೇರಿ ಹೆಚ್ಚಿನ ಶಿಬಿರಗಳನ್ನು ನಿಯಮಿತವಾಗಿ ಆಯೋಜಿಸಲು ಕ್ರಮ ಕೈಗೊಳ್ಳಲಾಗುವುದೆಂದು ತಿಳಿಸಿದರು.

ಜಿಲ್ಲೆಯಲ್ಲಿ ರಾಷ್ಟ್ರೀಯ ಸಿಕಲ್ ಸೆಲ್ ಅನಿಮಿಯಾ ನಿರ್ಮೂಲನ ಅಭಿಯಾನದ ಅಂಗವಾಗಿ ಕೈಗೊಂಡಿರುವ ಕ್ರಮಗಳ ಕುರಿತು ಮಾತನಾಡಿದ ಜಿಲ್ಲಾ ಆರೋಗ್ಯ ಮತ್ತು ಕುಟುಂಬ ಕಲ್ಯಾಣಾಧಿಕಾರಿ ಡಾ.ಚಿದಂಬರ, ಇಲಾಖೆ ವತಿಯಿಂದ ಈಗಾಗಲೇ ಆದಿವಾಸಿ ಸಮುದಾಯಗಳಲ್ಲಿ ಸಿಕಲ್ ಸೆಲ್ ತಪಾಸಣಾ ಕಾರ್ಯ ಜಾರಿಯಲ್ಲಿದ್ದು, ಕಾಯಿಲೆ ಪತ್ತೆಯಾದವರಿಗೆ ಇಲಾಖೆ ವತಿಯಿಂದ ಅಭಿಯಾನದಡಿಯಲ್ಲಿ ಉಚಿತ ಔಷಧಿಗಳನ್ನು ಸಹ ನೀಡಲಾಗುತ್ತಿದೆ ಎಂದರು. ಕಾಯಿಲೆಯನ್ನು ಹೋಗಲಾಡಿಸಲು ಜನರಲ್ಲಿ ಜಾಗೃತಿ ಮೂಡಿಸುವುದು ಹಾಗೂ ಇದೊಂದು ಅನುವಂಶಿಯ ಕಾಯಿಲೆಯಾಗಿರುವುದರಿಂದ ಮದುವೆ ಸಂದರ್ಭದಲ್ಲಿ ವೈದ್ಯರ ಸಮಾಲೋಚನೆ ಪಡೆಯುವುದು ಅತ್ಯಗತ್ಯ ಎಂದು ಮಾಹಿತಿ ನೀಡಿದರು.

ಕಾರ್ಯಕ್ರಮದಲ್ಲಿ ಜಿಲ್ಲಾ ಕ್ಷಯ ರೋಗ ನಿರ್ಮೂಲನ ಅಧಿಕಾರಿಗಳಾದ ಡಾ. ರವಿಕುಮಾರ್, ಸಿಮ್ಸ್ ನ ವಿವಿಧ ವಿಭಾಗಗಳ ತಜ್ಞ ವೈದ್ಯರು,ಸಿಬ್ಬಂದಿಗಳು, ಸೆಂಟರ್ ಫಾರ್ ಟ್ರೈನಿಂಗ್ ರಿಸರ್ಚ್ ಅಂಡ್ ಇನ್ನೋವೇಶನ್ ಇನ್ ಟ್ರೈಬಲ್ ಹೆಲ್ತ್ ನ ಸಿಬ್ಬಂದಿಗಳು, ಜೆಎಸ್‌ಎಸ್ ಮೆಡಿಕಲ್ ಕಾಲೇಜಿನ ಸಿಕಲ್ ಸೆಲ್ ತಜ್ಞರಾದ ಡಾ. ದೀಪಾ ಭಟ್, ಸ್ಟ್ರೋಕ್ ಫೌಂಡೇಷನ್ನ ತಜ್ಞ ವೈದ್ಯರಾದ ಡಾ. ಸೂರ್ಯನಾರಾಯನ್ ಶರ್ಮ, ಡಾ. ಮೀನಾಕ್ಷಿ, ಮಾರ್ಗದರ್ಶಿ ಸಂಸ್ಥೆಯ ರಾಜಣ್ಣ ಹಾಗೂ ಇತರರು ಹಾಜರಿದ್ದರು.

ಸರ್ ಎಂ ವಿಶ್ವೇಶ್ವರಯ್ಯನವರು ಭಾರತ ಕಂಡ ಶ್ರೇಷ್ಠ ಇಂಜಿನಿಯರ್

ಚಾಮರಾಜನಗರ: ತಾಲೂಕು ಕನ್ನಡ ಸಾಹಿತ್ಯ ಪರಿಷತ್ತು ವತಿಯಿಂದ ಜಿಲ್ಲಾ ಕನ್ನಡ ಸಾಹಿತ್ಯ ಪರಿಷತ್ತಿನ ಸಭಾಂಗಣದಲ್ಲಿ ಕನ್ನಡ ಸಾಹಿತ್ಯ ಪರಿಷತ್ತಿನ ಸಂಸ್ಥಾಪಕರಾದ, ಭಾರತ ರತ್ನ ಸರ್ ಎಂ ವಿಶ್ವೇಶ್ವರಯ್ಯ ರವರ ಜನ್ಮದಿನವನ್ನು ಆಚರಿಸಲಾಯಿತು.

ಉದ್ಘಾಟನೆ ನೆರವೇರಿಸಿದ ಬರಹಗಾರ ಎಸ್.ಲಕ್ಷ್ಮೀನರಸಿಂಹ ಮಾತನಾಡಿ ಸರ್ ಎಂ ವಿಶ್ವೇಶ್ವರಯ್ಯನವರು ಭಾರತ ಕಂಡ ಶ್ರೇಷ್ಠ ಇಂಜಿನಿಯರ್. ವಿಶ್ವೇಶ್ವರಯ್ಯನವರು ಕಡು ಕಷ್ಟದಲ್ಲಿ ಪ್ರತಿಭಾಶಾಲಿಯಾಗಿ ಇಂಜಿನಿಯರ್ ಪದವಿ ಪಡೆದು ಭಾರತ ದೇಶಕ್ಕೆ ಅಲ್ಲದೆ ವಿಶ್ವಕ್ಕೆ ತಮ್ಮದೇ ಆದ ಅಮೂಲ್ಯವಾದ ಕೊಡುಗೆಯನ್ನು ನೀಡಿದರು. ಮೈಸೂರು ಸಂಸ್ಥಾನ, ಕರ್ನಾಟಕ ಹಾಗೂ ಭಾರತಕ್ಕೆ ಅಪಾರವಾದ ಗೌರವವನ್ನು ತಂದುಕೊಟ್ಟ ಮಹನೀಯರು. ಸರ್ ಎಂ ವಿಶ್ವೇಶ್ವರಯ್ಯನವರು . ಕನ್ನಂಬಾಡಿ ಕಟ್ಟೆಯನ್ನು ನಿರ್ಮಸಿ ಲಕ್ಷಾಂತರ ಹೆಕ್ಟೇರ್ ಭೂಮಿಗೆ ನೀರು ನೀಡಿ ಕೃಷಿ ಭೂಮಿಯನ್ನಾಗಿ ಮಾರ್ಪಡಿಸಿ ರೈತರ ಬದುಕಿನಲ್ಲಿ ಸಂತೋಷಕ್ಕೆ ಕಾರಣರಾದವರು. ವಿಜ್ಞಾನ ಕೈಗಾರಿಕೆ, ವಿದ್ಯುತ್, ಕೃಷಿ, ನೀರಾವರಿ, ಸೇತುವೆಗಳ ನಿರ್ಮಾಣದ ಮೂಲಕ ಮಹಾನ್ ಕ್ರಾಂತಿಯನ್ನು ಮಾಡಿದ ಎಂ ವಿಶ್ವೇಶ್ವರಯ್ಯನವರು ಸರ್ವರಿಗೂ ಸದಾ ಕಾಲ ಆದರ್ಶಪ್ರಾಯರು ಎಂದು ತಿಳಿಸಿದರು.

ಸಭೆಯ ಅಧ್ಯಕ್ಷತೆಯನ್ನು ವಹಿಸಿದ್ದ ತಾಲೂಕು ಕನ್ನಡ ಸಾಹಿತ್ಯ ಪರಿಷತ್ತಿನ ಅಧ್ಯಕ್ಷರಾದ ಸುರೇಶ್ ಎನ್ ಋಗ್ವೇದಿ ಮಾತನಾಡಿ ಕನ್ನಡ ನಾಡಿನ ಶ್ರೇಷ್ಠ

ಸಂಸ್ಥೆಯಾದ ಕನ್ನಡ ಸಾಹಿತ್ಯ ಪರಿಷತ್ ಅನ್ನು ಸ್ಥಾಪಿಸಿ ಕನ್ನಡ ನಾಡು, ನುಡಿ, ಜಲ ಭಾಷೆಯ ಸಮಗ್ರ ವಿಕಾಸಕ್ಕೆ ದೂರ ದೃಷ್ಟಿಯಿಂದ ಸ್ಥಾಪಿಸಿದ ಸಂಸ್ಥೆ ಕನ್ನಡ ಸಾಹಿತ್ಯ ಪರಿಷತ್ ಆಗಿದೆ. ಕನ್ನಡದ ಶ್ರೇಷ್ಠ ಸಾಂಸ್ಕೃತಿಕ ಸಾಹಿತ್ಯ ಸಂಘಟನೆಯದ ಕನ್ನಡ ಸಾಹಿತ್ಯ ಪರಿಷತ್ತು ಇಂದು ನಾಡಿನ ಮೂಲೆ ಮೂಲೆಗಳಲ್ಲೂ ಕನ್ನಡದ ಕೆಲಸವನ್ನು ನಿರ್ವಹಿಸಲು ಅಧಿಕೃತ ಸಂಸ್ಥೆಯಾಗಿದೆ. ಕಲೆ, ಸಂಗೀತ ಸಾಹಿತ್ಯ ,ವಾಸ್ತು ಶಿಲ್ಪ, ನಾಟ್ಯ ಹತ್ತು ಹಲವು ಕ್ಷೇತ್ರಗಳ ಸಾಂಸ್ಕೃತಿಕ ಏಳಿಗೆಗೆ ಕನ್ನಡ ಸಾಹಿತ್ಯ ಪರಿಷತ್ತು ಶತಮಾನದಿಂದ ಶ್ರಮಿಸುತ್ತಿದೆ. ಅದಕ್ಕೆ ಕಾರಣ ವಿಶ್ವೇಶ್ವರಯ್ಯನವರು ಎಂದರು. ಸರ್ ಎಂ ವಿಶ್ವೇಶ್ವರಯ್ಯ ನವರ ಜೀವನ , ಪರಿಶ್ರಮ, ಅಭಿವೃದ್ಧಿಯ ಪಥ,ದೂರದೃಷ್ಟಿ ಚಿಂತನೆ, ಸಮಗ್ರ ವಿಕಾಸಕ್ಕೆ ಅವರ ಹಾದಿ ಸರ್ವರಿಗೂ ಮಾರ್ಗದರ್ಶಕವಾಗಿದೆ ಎಂದು ತಿಳಿಸಿದರು. ಕಾರ್ಯಕ್ರಮದಲ್ಲಿ ಕನ್ನಡ ಸಾಹಿತ್ಯ ಪರಿಷತ್ತಿನ ಶಿವಲಿಂಗ ಮೂರ್ತಿ, ಸರಸ್ವತಿ , ವೆಂಕಟೇಶ್ ಬಾಬು,ಪರಮೇಶ್ವರಪ್ಪ ,ಸತೀಶ್ ಮತ್ತು ಅಂಕಿತ್ ಇದ್ದರು.

ವಿಶ್ವಕರ್ಮ ಜಯಂತಿ ಕಾರ್ಯಕ್ರಮಕ್ಕೆ ಆಗಮಿಸಿದ ಶಾಸಕ ಪಿ ರವಿಕುಮಾರ್ ಗೌಡ ಅವರನ್ನು ಪೇಟೆ ಬೀದಿ ಸೋಮು ಹೂವಿನ ಹಾರ ಹಾಕಿ ಸ್ವಾಗತ ಕೋರಿದರು ಕಲ್ಲಹಳ್ಳಿ ನಾಗೇಂದ್ರ ,ಚಂದಗಾಲು ಕೃಷ್ಣೇಗೌಡ ,ಉಮ್ಮಡಹಳ್ಳಿ ನಾಗೇಶ್, ನವೀನ್ ,ಸುದರ್ಶನ್, ಸಿದ್ದಾಚಾರಿ ಇದ್ದರು.

'ಮಕ್ಕಳಿಗೆ ತಾಯಿಎದೆಹಾಲು, ಅಮೃತಕ್ಕೆ ಸಮಾನ' -ಕೆ.ಈಶ್ವರ್

ಚಾಮರಾಜನಗರ: ಮಕ್ಕಳಿಗೆ ತಾಯಿಎದೆಹಾಲು, ಅಮೃತಕ್ಕೆ ಸಮಾನ, ಅದನ್ನು ತಪ್ಪದೇ ಕುಡಿಸುವುದು ತಾಯಂದಿರ ಮಹತ್ವದ ಜವಾಬ್ದಾರಿಯಾಗಿದೆ ಎಂದು ಹಿರಿಯ ಸಿವಿಲ್ ನ್ಯಾಯಾಧೀಶರು, ಜಿಲ್ಲಾ ಕಾನೂನುಸೇವಾ ಪ್ರಾಧಿಕಾರದ ಸದಸ್ಯ ಕಾರ್ಯದರ್ಶಿ ಕೆ.ಈಶ್ವರ್‌ಅಭಿಪ್ರಾಯಪಟ್ಟರು.

ತಾಲ್ಲೂಕಿನ ಮಾದಾಪುರಗ್ರಾಮಪಂಚಾಯಿತಿ ವ್ಯಾಪ್ತಿಯ ಹಂಡರಕಳ್ಳಿಮೋಳೆ ಗ್ರಾಮದ ಶಾಲಾವರಣದಲ್ಲಿ ಜಿಲ್ಲಾಡಳಿತ, ಜಿಪಂ, ಮಹಿಳಾ ಮತ್ತು ಮಕ್ಕಳ ಕಲ್ಯಾಣ ಇಲಾಖೆ ಸಹಯೋಗದಲ್ಲಿ ನಡೆದರಾಷ್ಟ್ರೀಯ ಪೋಷಣ್ ಮಾಸಾಚರಣೆ ಹಾಗೂ ಪ್ರಧಾನಮಂತ್ರಿ ಮಾತೃವಂದನ್‌ಕಾರ್ಯಕ್ರಮಕ್ಕೆಗಿಡನೆಟ್ಟು ನೀರೆರೆಯುವ ಮೂಲಕ ವೇದಿಕೆ ಕಾರ್ಯಕ್ರಮದಲ್ಲಿ ಮಾತನಾಡಿದರು. ಮಕ್ಕಳ ಬೆಳವಣಿಗೆಗೆ ತಾಯ ಹಾಲುಅತ್ಯಂತಅಗತ್ಯವಾಗಿ ಬೇಕು, ಇದರಲ್ಲಿ ಸಾಕಷ್ಟು ಪೌಷ್ಠಿಕಾಂಶವಿದ್ದು, ತಾಯಂದಿರು ಮಕ್ಕಳಿಗೆ ತಪ್ಪದೇಕುಡಿಸಬೇಕು, ಇದರಿಂದಅವರು ಮುಂದಿನದಿನಗಳಲ್ಲಿ ಆರೋಗ್ಯವಂತರಾಗಿ ಬೆಳೆಯುತ್ತಾರೆ ಎಂದರು.

ಕಾರ್ಯಕ್ರಮ ಉದ್ಘಾಟಿಸಿದ ಜಿಪಂ ಸಿಇಒ.ಪ್ರಭಾರಜಿಲ್ಲಾಧಿಕಾರಿ ಮೋನಾರೋತ್ ಮಾತನಾಡಿ, ತಾಯಂದಿರುತಮ್ಮ ಆರೋಗ್ಯದ ಜತೆಗೆ ಮಕ್ಕಳು ಹಾಗೂಕುಟುಂಬದವರ ಆರೋಗ್ಯದ ಬಗ್ಗೆ ಕಾಳಜಿವಹಿಸಬೇಕು ಎಂದರು. ಮಹಿಳಾಮತ್ತು ಮಕ್ಕಳ ಕಲ್ಯಾಣ ಇಲಾಖೆ ಉಪನಿರ್ದೇಶಕ ಮಂಜುನಾಥ್ ಮಾತನಾಡಿ, ಪ್ರಧಾನಮಂತ್ರಿ ಮಾತೃವಂದನಾ ಪೋಷಣ್

ಯೋಜನೆ ಸೆ.1ರಿಂದ 30ರವರಗೆ ನಡೆಯಲಿದ್ದು, ಗರ್ಭಿಣಿಯಾದ ನಂತರ, ಹೆರಿಗೆಯಾದ ನಂತರಯಾವ ಪೌಷ್ಠಿಕಾಂಶ ಆಹಾರಸೇವಿಸಬಹುದು ಸೇರಿದಂತೆ ಅನೇಕ ಅಂಶಗಳನ್ನು ಅಂಗನವಾಡಿಗಳಲ್ಲಿ ತಿಳಿಸಿಕೊಡಲಾಗುತ್ತದೆ. ತಾಯಂದಿರು ಅಂಗನವಾಡಿಗಳಿಗೆ ಬಂದು ಊಟ ಮಾಡುವುದು ಉತ್ತಮ ಬೆಳವಣಿಗೆಯಾಗಿದೆ ಎಂದರು. ಗ್ರಾಪಂಅಧ್ಯಕ್ಷರೂಪೇಶ್, ಸದಸ್ಯರಾದ ಮೋಹನ್‌ಕುಮಾರ್, ಸಿದ್ದರಾಜು, ಭುವನೇಶ್ವರಿ, ಜ್ಯೋತಿ, ಶಿವಮ್ಮ, ಪಿಡಿಒ ಭಾಗ್ಯಲಕ್ಷ್ಮಿ, ತೋಟಗಾರಿಕಾಇಲಾಖೆಯಕೆಂಪರಾಜು, ಡಾ.ಮಮತಾ, ಹಾಜರಿದ್ದರು,

ಸೆ. 24, 25ರಂದು ಜಿಲ್ಲಾಮಟ್ಟದ ದಸರಾ ಕ್ರೀಡಾಕೂಟ

ಚಾಮರಾಜನಗರ: ಯುವ ಸಬಲೀಕರಣ ಮತ್ತು ಕ್ರೀಡಾ ಇಲಾಖೆಯಿಂದ 2024-25ನೇ ಸಾಲಿನ ಜಿಲ್ಲಾಮಟ್ಟದ ದಸರಾ ಕ್ರೀಡಾಕೂಟವನ್ನು ಸೆಪ್ಟೆಂಬರ್ 24 ಹಾಗೂ 25ರಂದು ನಗರದ ಡಾ. ಬಿ.ಆರ್. ಅಂಬೇಡ್ಕರ್ ಜಿಲ್ಲಾ ಕ್ರೀಡಾಂಗಣದಲ್ಲಿ ಆಯೋಜಿಸಲಾಗಿದೆ.

ತಾಲೂಕು ಮಟ್ಟದಲ್ಲಿ ವೈಯಕ್ತಿಕ ಸ್ಪರ್ಧೆಯಲ್ಲಿ ಪ್ರಥಮ ಹಾಗೂ ದ್ವಿತೀಯ ಸ್ಥಾನ ಪಡೆದವರು ಮತ್ತು ಗುಂಪು ಸ್ಪರ್ಧೆಯಲ್ಲಿ ಪ್ರಥಮ ಸ್ಥಾನ ಪಡೆದವರು ಜಿಲ್ಲಾ ಮಟ್ಟದಲ್ಲಿ ಭಾಗವಹಿಸಲು ಅರ್ಹರಿರುತ್ತಾರೆ.

ಸೆಪ್ಟೆಂಬರ್ 24 ರಂದು ಅಥ್ಲೇಟಿಕ್ಸ್, ವಾಲಿಬಾಲ್, ಖೋ-ಖೋ, ಕಬಡ್ಡಿ, ಥ್ರೋಬಾಲ್ ಹಾಗೂ 25ರಂದು ಯೋಗ ಫುಟ್ಬಾಲ್, ಬ್ಯಾಡ್ಮಿಂಟನ್, ಟೇಬಲ್ ಟೆನ್ನಿಸ್, ಬಾಸ್ಕೆಟ್‌ಬಾಲ್, ಹ್ಯಾಂಡ್‌ಬಾಲ್, ಬಾಲ್ ಬ್ಯಾಡ್ಮಿಂಟನ್, ನೆಟ್‌ಬಾಲ್, ಹಾಕಿ ಕ್ರೀಡೆಗಳನ್ನು ನಡೆಸಲಾಗುವುದು. ಕ್ರೀಡಾಕೂಟದಲ್ಲಿ ಭಾಗವಹಿಸುವ ಸ್ಪರ್ಧಿಗಳಿಗೆ ಪ್ರಯಾಣ ಭತ್ಯೆಯನ್ನು ಬ್ಯಾಂಕ್ ಖಾತೆಗೆ ಜಮೆ ಮಾಡಲಾಗುತ್ತದೆ. ಕ್ರೀಡಾಪಟುಗಳು ಬ್ಯಾಂಕ್ ಖಾತೆಯ ಜೆರಾಕ್ಸ್ ಪ್ರತಿಯನ್ನು ಕಡ್ಡಾಯವಾಗಿ ತರಬೇಕು. ಕ್ರೀಡಾಪಟುಗಳಿಗೆ ಮಧ್ಯಾಹ್ನದ ಲಘು ಉಪಹಾರದ ವ್ಯವಸ್ಥೆ ಮಾಡಲಾಗಿದೆ. ಭಾಗವಹಿಸುವ ಸ್ಪರ್ಧಿಗಳು ಕಡ್ಡಾಯವಾಗಿ ಈಗಾಗಲೇ ತಾಲೂಕು ಮಟ್ಟದ ಕ್ರೀಡಾಕೂಟದಲ್ಲಿ ನೀಡಲಾಗಿರುವ ಗುರುತಿನ ಚೀಟಿ ಹಾಗೂ ವಿಳಾಸಕ್ಕೆ ಸಂಬಂಧಿಸಿದ ಆಧಾರ್ ಕಾರ್ಡ್‌ಅನ್ನು ತರಬೇಕು. ಹೆಚ್ಚಿನ ಮಾಹಿತಿಗಾಗಿ ನಗರದ ಜಿಲ್ಲಾಡಳಿತ ಭವನದಲ್ಲಿರುವ ಜಿಲ್ಲಾ ಯುವ ಸಬಲೀಕರಣ ಮತ್ತು ಕ್ರೀಡಾ ಇಲಾಖೆಯ ದೂ.ಸಂ 08226-224932 ಅಥವಾ ಮೊ.ನಂ 9916466659, 9844160841, 9945615695, 9880211027 ಸಂಪರ್ಕಿಸಬಹುದು ಎಂದು ಇಲಾಖೆಯ ಸಹಾಯಕ ನಿರ್ದೇಶಕರು ಪ್ರಕಟಣೆಯಲ್ಲಿ ತಿಳಿಸಿದ್ದಾರೆ.

ಜೀವನದಲ್ಲಿ ಮುಂದೆ ಗುರಿ ಇರಬೇಕು, ಹಿಂದೆ ಗುರುವಿರಬೇಕು

ತುಮಕೂರು: ವಿದ್ಯಾರ್ಥಿಗಳ ದೆಸೆಯಿಂದಲೇ ನಾವುಗಳು ಶಿಸ್ತು ಪಾಲನೆಯನ್ನು ಅಳವಡಿಸಿಕೊಳ್ಳಬೇಕು. ಈಗಿನಿಂದಲೇ ಗುರಿಯನ್ನು ಇಟ್ಟುಕೊಂಡು ಕೆಲಸ ಮಾಡುವ ಅಭ್ಯಾಸವನ್ನು ನಾವು ಬೆಳೆಸಿಕೊಳ್ಳಬೇಕು ನಮ್ಮ ಜೀವನದಲ್ಲಿ ನಾವು ಏನಾದರೂ ಸಾಧನೆ ಮಾಡಬೇಕಾದರೆ ನಮ್ಮ ಮಾರ್ಗದರ್ಶಕರು ಪ್ರಮುಖ ಸ್ಥಾನವನ್ನು ವಹಿಸುತ್ತಾರೆ. ವಿದ್ಯಾರ್ಥಿಗಳ ದೆಸೆಯಲ್ಲಿ ನಮಗೆ ಹಲವಾರು ಆಕರ್ಷಣೆಗಳು ಇರುತ್ತವೆ, ಇವೆಲ್ಲವನ್ನು ತ್ಯಜಿಸಿದರೆ ಮಾತ್ರ ಗುರಿಯನ್ನು ಮುಟ್ಟಲು ಸಾಧ್ಯವಾಗುತ್ತದೆ. 'ಮುಂದೆ ಗುರಿ ಹಾಗೂ ಹಿಂದೆ ಗುರುವಿದ್ದರೆ' ಏನು ಬೇಕಾದರೂ ಸಾಧಿಸಬಹುದು ಎಂದು ತುಮಕೂರಿನ ಶ್ರೀರಾಮಕೃಷ್ಣ ವಿವೇಕಾನಂದ ಆಶ್ರಮದ ಅಧ್ಯಕ್ಷರಾದ ಪೂಜ್ಯ ಶ್ರೀವೀರೇಶಾನಂದ ಸರಸ್ವತಿರವರು ತಿಳಿಸಿದರು.

ನಗರದ ಅನನ್ಯ ಇನ್ಸ್ಟಿಟ್ಯೂಟ್ ಆಫ್ ಕಾಮರ್ಸ್ ಅಂಡ್ ಮ್ಯಾನೇಜ್ಮೆಂಟ್‌ನ ವತಿಯಿಂದ ಪ್ರಥಮ ವರ್ಷದ ಬಿ.ಕಾಂ ಹಾಗೂ ಬಿಸಿಎ ವಿದ್ಯಾರ್ಥಿಗಳಿಗೆ ಇಂಡಕ್ಷನ್ ಮತ್ತು ಓರಿಯೇಂಟೇಷನ್ ಉದ್ಘಾಟನಾ ಕಾರ್ಯಕ್ರಮವನ್ನು ಸೆ.18ರಂದು ಬುಧವಾರ ಬೆಳಿಗ್ಗೆ 10 ಗಂಟೆಗೆ ಕಾಲೇಜಿನ ಆವರಣದಲ್ಲಿ ಹಮ್ಮಿಕೊಳ್ಳಲಾಗಿತ್ತು.

ಕಾರ್ಯಕ್ರಮವನ್ನು ಉದ್ಘಾಟಿಸಿ ಪೂಜ್ಯ ಶ್ರೀವೀರೇಶಾನಂದ ಸರಸ್ವತಿರವರು ಮಾತನಾಡುತ್ತಾ ಭಾರತ ದೇಶ ಇಡೀ ಪ್ರಪಂಚಕ್ಕೆ ಸ್ವಾಮಿ ವಿವೇಕಾನಂದರು ಹಾಗೂ ಶ್ರೀರಾಮಕೃಷ್ಣ ಪರಮಹಂಸರು ಹಾಕಿಕೊಟ್ಟ ಮಾರ್ಗದಲ್ಲಿ ನಾವು ನಡೆದರೆ ಗುರಿಯನ್ನು ಸಾಧಿಸುವುದು ಸುಲಭವಾಗಿ ಸಾಧ್ಯವಾಗುತ್ತದೆ. ಸಾಧನೆ ಎಂಬುದು ಯಾರೊಬ್ಬರ ಸ್ವತ್ತಲ್ಲ

ದೀರ್ಘಕಾಲದ ಪರಿಶ್ರಮವಿದ್ದರೆ ಯಾರು ಬೇಕಾದರೂ ಸಾಧನೆ ಮಾಡಬಹುದು ಎಂದು ಹಲವಾರು ಸಾಧಕರ ಸ್ಪೂರ್ತಿದಾಯಕ ಮಾತುಗಳು ಹಾಗೂ ಘಟನೆಗಳನ್ನು ವಿದ್ಯಾರ್ಥಿಗಳಿಗೆ ತಿಳಿಸಿದರು. ಗಿಡವಾಗಿ ಬಗ್ಗದ್ದು, ಮರವಾದ ಮೇಲೆ ಬಗ್ಗುವುದಿಲ್ಲ ಎಂಬಂತೆ ವಿದ್ಯಾರ್ಥಿಗಳ ದೆಸೆಯಿಂದಲೇ ನಾವು ಸ್ಮನಮಾರ್ಗದಲ್ಲಿ ನಡೆಯದೇ ಇದ್ದರೆ ಮುಂದಿನ ಜೀವನ ಬಹಳ ವಿಷಮಯವಾಗಿರುತ್ತದೆ. ಪ್ರತಿಯೊಬ್ಬ ವಿದ್ಯಾರ್ಥಿಯೂ ಕಡ್ಡಾಯವಾಗಿ ಶ್ರೀಸ್ವಾಮಿ ವಿವೇಕಾನಂದರ ಜೀವನ ಚರಿತ್ರೆಯನ್ನು ಓದಲೇಬೇಕು, ಇಡೀ ಪ್ರಪಂಚವೇ ಸ್ವಾಮಿ ವಿವೇಕಾನಂದರ ಸಾಧನೆಯನ್ನು ಕೊಂಡಾಡುತ್ತದೆ. ಅವರು ಭಾರತದ ಯುವಕರ ಪ್ರತಿನಿಧಿಯಾಗಿ ಕಾಣುತ್ತಾರೆ ಎಂದು ವಿದ್ಯಾರ್ಥಿಗಳಿಗೆ ತಿಳಿಸಿದರು.

ಕಾರ್ಯಕ್ರಮದ ಮುಖ್ಯಅತಿಥಿಗಳಾಗಿ ಆಗಮಿಸಿದ್ದ ತುಮಕೂರು ವಿಶ್ವವಿದ್ಯಾಲಯದ ವಾಣಿಜ್ಯಶಾಸ್ತ್ರ ವಿಭಾಗದ ಹಿರಿಯ ಪ್ರಾಧ್ಯಾಪಕರಾದ ಡಾ.ಪಿ.ಪರಮಶಿವಯ್ಯರವರು ಮಾತನಾಡುತ್ತಾ ಕಾಮರ್ಸ್ ಹಾಗೂ ಮ್ಯಾನೇಜ್ಮೆಂಟ್ ವಿಭಾಗದಲ್ಲಿ ಈಗ ಕೆಲಸ ಸೌಲಭ್ಯ ಬಹಳಷ್ಟಿದೆ. ವಿದ್ಯಾರ್ಥಿಗಳು ಈಗ ಇಲ್ಲಿಂದಲೇ ಸ್ಕಿಲ್ ಡೆವಲಪ್ಮೆಂಟ್ ಮಾಡಿಕೊಂಡಲ್ಲಿ ಕೆಲಸ ಗಿಟ್ಟಿಸಿಕೊಳ್ಳುವುದು ಸುಲಭವಾಗುತ್ತದೆ. ಅನನ್ಯ ಸಂಸ್ಥೆಯೂ ಒಂದು ಉತ್ತಮ ಸಂಸ್ಥೆಯಾಗಿದ್ದು, ಇಲ್ಲಿ ವಿದ್ಯಾಭ್ಯಾಸವನ್ನು ಪಡೆದು ಬಹುತೇಕ ಎಲ್ಲಾ ವಿದ್ಯಾರ್ಥಿಗಳಿಗೂ ಕೆಲಸ ಖಚಿತವಾಗಿ ಸಿಗುತ್ತದೆ ಎಂಬ ಆಶಾಭಾವನೆಯನ್ನು ವ್ಯಕ್ತಪಡಿಸಿದರು. ದೇಶದ ಅಭಿವೃದ್ಧಿಗೆ ಬೆಂಗಳೂರು ಹಾಗೂ ಕರ್ನಾಟಕದೇ ಸಿಂಹ ಪಾಲು ಎಂದು ಭಾವಿಸಿದರೆ ತಪ್ಪಾಗಲಾಗದು. ಸ್ಟಾರ್ಟ್‌ಆಫ್ ಗಳ ಹೃದಯ ಭಾಗವೇ ಬೆಂಗಳೂರು. ವಿದ್ಯಾರ್ಥಿಗಳು ಇದೇ ದಿಸೆಯಲ್ಲಿ ಯೋಚನೆ ಮಾಡಿ ತಮ್ಮ ಸ್ವಂತ ಉದ್ಯಮಿಗಳನ್ನು ಸ್ಥಾಪಿಸುವ ಮೂಲಕ ಪ್ರಗತಿಗೆ ಬೆನ್ನೆಲುಬಾಗಬೇಕು ಎಂದು ತಿಳಿಸಿದರು.

ಕಾರ್ಯಕ್ರಮದಲ್ಲಿ ಅನನ್ಯ ಸಂಸ್ಥೆಯ ಅಧ್ಯಕ್ಷರಾದ ಚಾರ್ಟರ್ಡ್ ಅಕೌಂಟೆಂಟ್‌ನ ಎಸ್.ವಿಶ್ವನಾಥ್‌ರವರು ಮಾತನಾಡುತ್ತಾ ವಿದ್ಯಾರ್ಥಿಗಳ ಕೌಶಲ್ಯಾಭಿವೃದ್ಧಿಗೆ ಬೇಕಾಗುವ ಎಲ್ಲಾ ಸವಲತ್ತುಗಳನ್ನು ಸಂಸ್ಥೆಯೂ ಉಚಿತವಾಗಿ ಒದಗಿಸಿಕೊಡುತ್ತದೆ. ವಿದ್ಯಾರ್ಥಿಗಳು ಕೆಲಸ ಕೊಡುವುದರ ಮೂಲಕ ದೇಶಕ್ಕೆ ಬೆನ್ನೆಲುಬಾಗಿ ನಿಲ್ಲಬೇಕು. ವಿದ್ಯಾರ್ಥಿಗಳು ಉದ್ಯಮಪತಿಗಳಾಗಬೇಕು, ಹಳ್ಳಿಗಳನ್ನು ಬಿಟ್ಟು ಹೊರಬರದೆ ಹಳ್ಳಿಗಳಲ್ಲಿಯೇ ತಮ್ಮ ಸ್ವಂತ ಉದ್ಯೋಗವನ್ನು ಸ್ಥಾಪಿಸಿದರೆ ಆರ್ಥಿಕ ಮೂಲ ವೃದ್ಧಿಯಾಗುತ್ತದೆ ಹಾಗೂ ದೇಶದ ಸಂಪನ್ಮೂಲ ಸರಿಯಾಗಿ ಬಳಕೆಯಾಗುತ್ತದೆ. ಈ ಸಂಪನ್ಮೂಲವನ್ನು ಉಪಯೋಗಿಸಿಕೊಂಡು ಯಾವ ರೀತಿ ಉದ್ಯಮ ನಡೆಸಬೇಕು ಎಂಬುದರ ಸಂಪೂರ್ಣ ವಿವರವಾದ ಕಾರ್ಯಾಗಾರವನ್ನು ನಮ್ಮ ಸಂಸ್ಥೆಯ ವತಿಯಿಂದ ಮಾಡಲಾಗುವುದು ಎಂದು ವಿದ್ಯಾರ್ಥಿಗಳಿಗೆ ಭರವಸೆ ನೀಡಿದರು.

ಅನನ್ಯ ಸಂಸ್ಥೆಯ ಉಪಾಧ್ಯಕ್ಷರಾದ ಬಿ.ಆರ್. ಉಮೇಶ್, ಅನನ್ಯ ಸಂಸ್ಥೆಯ ಟ್ರಸ್ಟಿಯಾದ ಡಾ.ಹೆಚ್. ಹರೀಶ್, ಮತ್ತು ಚಂದ್ರಶೇಖರ್, ತುಮಕೂರಿನ ಖ್ಯಾತ ಮನೋವಿಕಾಸ ತಜ್ಞರಾದ ಸಿ.ಸಿ. ಪಾವಟೆ, ಅನನ್ಯ ಕಾಲೇಜಿನ ಪ್ರಾಂಶುಪಾಲರಾದ ಡಾ.ಎಂ.ವಿಶ್ವಾಸ್, ಅನನ್ಯ ಪದವಿ ಪೂರ್ವ ಕಾಲೇಜಿನ ಪ್ರಾಂಶುಪಾಲರಾದ ಆರ್.ಆರ್.ರಘು ಹಾಗೂ ಬೋಧಕ ಬೋಧಕೇತರ ಸಿಬ್ಬಂದಿ ವರ್ಗದವರು ಮುಂತಾದವರು ಉಪಸ್ಥಿತರಿದ್ದರು.

ಸಂಘದ ಸದಸ್ಯರ ಆರ್ಥಿಕಮಟ್ಟ ಸುಧಾರಿಸಲು 4.10 ಲಕ್ಷ ರೂ.ಗಳ ಸಾಲಸೌಲಭ್ಯ

ಚಾಮರಾಜನಗರ: ಜಿಲ್ಲಾಪರಿಶಿಷ್ಟ ಪಂಗಡ ವಿವಿಧೋದ್ದೇಶ ಸಹಕಾರಸಂಘ ಪ್ರಸಕ್ತಉತ್ತಮ ವಹಿವಾಟು ನಡೆಸಿ, 5533 ರೂ.ಗಳ ನಿವ್ವಳಲಾಭ ಗಳಿಸಿದೆ ಎಂದುಸಂಘದಅಧ್ಯಕ್ಷ ಮಹದೇವನಾಯಕ ಹೇಳಿದರು. ನಗರದಜಿಲ್ಲಾಪರಿಶಿಷ್ಟ ಪಂಗಡ ವಿವಿಧೋದ್ದೇಶ ಸಹಕಾರಸಂಘದ ಕಚೇರಿಯಲ್ಲಿ ನಡೆದ2023-24 ನೇ ಸಾಲಿನ ಸರ್ವಸದಸ್ಯರ ವಾರ್ಷಿಕ ಮಹಾಸಭೆ ಅಧ್ಯಕ್ಷತೆ ವಹಿಸಿ ಮಾತನಾಡಿ, ಸಂಘದ ಸದಸ್ಯರಆರ್ಥಿಕಮಟ್ಟ ಸುಧಾರಿಸಲು ಪ್ರಸಕ್ತ ಸಾಲಿನಲ್ಲಿ 4.10 ಲಕ್ಷ ರೂ.ಗಳ ಸಾಲಸೌಲಭ್ಯಒದಗಿಸಲಾಗಿದೆ. ತರಕಾರಿ ವ್ಯಾಪಾರಿಗಳು ಸೇರಿದಂತೆಇನ್ನಿತರೆ ಸಣ್ಣಪುಟ್ಟವ್ಯಾಪಾರಿಗಳಿಗೆ ಆರ್ಥಿಕ ನೆರವು ನೀಡಲು ಸಂಘ ಬದ್ದವಾಗಿದೆಎಂದರು. ಪರಿಶಿಷ್ಟಪಂಗಡ ಜನಾಂಗದ 223 ಫಲಾನುಭವಿಗಳಿಗೆ ತಲಾ 1ಸಾವಿರ ರೂ.ಗಳಿಗೆ ಮಂಜೂರಾತಿ ನೀಡಲಾಗಿದೆ.ಮುಂದಿನದಿನಗಳಲ್ಲಿ ಸಂಘದ ಸದಸ್ಯತ್ವ ಹೆಚ್ಚಳಕ್ಕೆ ಕ್ರಮವಹಿಸಲಾಗುವುದುಎಂದರು. ಇದೇವೇಳೆ ಸಂಘದ ವತಿಯಿಂದ 2023-24 ನೇ ಸಾಲಿನಲ್ಲಿ 50ಫಲಾನುಭವಿಗಳಿಗೆ ಯಶಸ್ವಿನಿ ಯೋಜನೆಯಗುರುತಿನಕಾರ್ಡ್ ವಿತರಿಸಲಾಯಿತು. ಸದಸ್ಯರಾದ ಜಿ.ಬಿ.ರಾಜು, ನಾಗೇಶ್, ಲಿಂಗಣ್ಣ, ರಾಮಣ್ಣ, ಬಸವರಾಜು, ಪಿ.ಮಹದೇವನಾಯಕ, ಮುಖ್ಯಕಾರ್ಯನಿರ್ವಾಹಕರಾಘವೇಂದ್ರ, ಹಾಜರಿದ್ದರು.

ಕಾಡುವ ಶಕ್ತಿಗಿಂತ ಕಾಪಾಡುವ ಶಕ್ತಿ ದೊಡ್ಡದು: ಶ್ರೀರಂಭಾಪುರಿ ಜಗದ್ಗುರುಗಳು

ಶ್ರೀರಂಭಾಪುರಿ ಪೀಠ(ಬಾಳೆಹೊನ್ನೂರು): ಜಗದ ಜನರ ಬದುಕಿನಲ್ಲಿ ಬರುವ ಸಂಕಷ್ಟಗಳು ಮತ್ತು ಸಮಸ್ಯೆಗಳು ಹಲವಾರು. ಅನೇಕ ಸಮಸ್ಯೆಗಳಿಗೆ ಇವತ್ತಿಗೂ ಉತ್ತರ ಸಿಕ್ಕಿಲ್ಲ. ಆದರೆ ಜಗತ್ತು ಬೆಳೆಯುವುದು ನಿಂತಿಲ್ಲ. ಆದ್ದರಿಂದ ಕಾಡುವ ಶಕ್ತಿಗಿಂತ ಕಾಪಾಡುವ ಶಕ್ತಿ ಬಲು ದೊಡ್ಡದೆಂದು ಶ್ರೀ ರಂಭಾಪುರಿ ಡಾ.ವೀರಸೋಮೇಶ್ವರ ಜಗದ್ಗುರುಗಳು ಅಭಿಪ್ರಾಯಪಟ್ಟರು.

ಅವರು ಬುಧವಾರ ಶ್ರೀ ಜಗದ್ಗುರು ರಂಭಾಪುರಿ ಪೀಠದಲ್ಲಿ ಹುಣ್ಣಿಮೆಯ ಜನ ಜಾಗೃತಿ ಸಮಾರಂಭದ ಸಾನ್ನಿಧ್ಯ ವಹಿಸಿ ಆಶೀರ್ವಚನ ನೀಡುತ್ತಿದ್ದರು.

ಒಂದು ಕೆಲಸ ಕೈಗೆತ್ತಿಕೊಂಡಾಗ ಅದಕ್ಕೆ ಅಡೆತಡೆಗಳಿರುವುದಾದಾಗ ಮಾಡುವ ಪ್ರಯತ್ನವನ್ನು ನಿಲ್ಲಿಸಬಾರದು. ನೀರಿಗಿಳಿದ ಮೇಲೆ ಚಳಿಯಾಗಲಿ ಮಳೆಯಾಗಲಿ ಬಂದರೂ ಲೆಕ್ಕಿಸದೇ ಹೆಜ್ಜೆ ಹಾಕಿದರೆ ಪ್ರತಿಫಲ ತಾನಾಗಿಯೇ ಹುಡುಕಿಕೊಂಡು ಬರುತ್ತದೆ. ಸೋತೆ ಎಂದು ಹಿಂಜರಿಯದೇ ಮುಂದಿಟ್ಟ ಹೆಜ್ಜೆ ಹಿಂದಿಡಬಾರದು. ಮುಂದಿಟ್ಟ ಆ ಹೆಜ್ಜೆ ನಿನ್ನ ಜೀವನದ ಇತಿಹಾಸವನ್ನೇ ಸೃಷ್ಟಿಸುವ ಹೆಜ್ಜೆ ಯಶಸ್ವಿಯಾಗಿರಬಹುದು. ತಾಳ್ಮೆ ಮತ್ತು ಮೌನ ಅತ್ಯದ್ಭುತ ಆಯುಧಗಳು. ತಾಳ್ಮೆ ಮಾನಸಿಕವಾಗಿ ಗಟ್ಟಿಗೊಳಿಸಿದರೆ ಮೌನ ಭಾವನಾತ್ಮಕವಾಗಿ ಗಟ್ಟಿಗೊಳಿಸುತ್ತದೆ. ಒಂದು ಹೂವು ಇನ್ನೊಂದು ಹೂವಿನೊಂದಿಗೆ ಸ್ಪರ್ಧೆಗಿಳಿಯುವುದಿಲ್ಲ. ಸುಂದರವಾಗಿ ಅರಳುವುದಷ್ಟೇ ಅವುಗಳ ಕೆಲಸ. ಹಾಗೆಯೇ ನಮ್ಮ ವ್ಯಕ್ತಿತ್ವವು ಹೂವಿನಂತಾದರೆ ಬದುಕು ಸಾರ್ಥಕ. ಶ್ರೀ ಜಗದ್ಗುರು ರೇಣುಕಾಚಾರ್ಯರು ಜೀವನದ ಅನೇಕ ಜ್ವಲಂತ ಸಮಸ್ಯೆಗಳಿಗೆ ಅಧ್ಯಾತ್ಮದ ಜ್ಞಾನವನ್ನು ಬೋಧಿಸುವುದರ ಮೂಲಕ ಜನ ಸಮುದಾಯದ ಬಾಳ ಬದುಕಿಗೆ ಬೆಳಕು ತೋರಿದ್ದಾರೆ ಎಂದರು.

ನೇತೃತ್ವ ವಹಿಸಿದ ಎಡೆಯೂರು ಕ್ಷೇತ್ರದ ರೇಣುಕ ಶಿವಾಚಾರ್ಯ ಸ್ವಾಮಿಗಳು ಮಾತನಾಡಿ ಮನುಷ್ಯ ಖಾಲಿ ಕೈಯಲ್ಲಿ ಬರುತ್ತಾನೆ. ಖಾಲಿ ಕೈಯಲ್ಲಿ ಹೋಗುತ್ತಾರೆ ಎಂದು ಬಹಳಷ್ಟು ಜನರು ತಿಳಿದಿರುತ್ತಾರೆ. ಆದರೆ ಮನುಷ್ಯ ಬರುವಾಗ ಭಾಗ್ಯದ ಜೊತೆ ಬರುತ್ತಾನೆ. ಹೋಗುವಾಗ ಕರ್ಮದ ಫಲದೊಂದಿಗೆ ಹೋಗುತ್ತಾನೆ. ಪ್ರೀತಿ ಮತ್ತು ಸಹಾನುಭೂತಿ ತುಂಬಿದ ಹೃದಯ ಆಂತರಿಕ ಶಕ್ತಿ ಇಚ್ಛಾಶಕ್ತಿ ಜೀವನದ ಸಂತೋಷ ನೆಮ್ಮದಿಗೆ ಮುಖ್ಯವೆಂಬುದನ್ನು ಯಾರೂ ಮರೆಯಬಾರದೆಂದರು.

ನೆಗಳೂರು ಹಿರೇಮಠದ ಗುರುಶಾಂತೇಶ್ವರ ಶಿವಾಚಾರ್ಯ ಸ್ವಾಮಿಗಳು, ಬಿಳಕಿ ಹಿರೇಮಠದ ರಾಚೋಟೇಶ್ವರ ಶಿವಾಚಾರ್ಯ ಸ್ವಾಮಿಗಳು, ಮಲಘಾಣ ಹಿರೇಮಠದ ರೇಣುಕ ಶಿವಾಚಾರ್ಯ ಸ್ವಾಮಿಗಳು, ಅ.ಭಾ. ವೀ.ಮಹಾಸಭಾ ಚಿಕ್ಕಮಗಳೂರು ಜಿಲ್ಲಾ ಘಟಕದ ಅಧ್ಯಕ್ಷ ಹೆಚ್.ಎಂ.ಲೋಕೇಶ, ದಾವಣಗೆರೆ ವೀರೇಶ ದಂಪತಿಗಳು, ಕಡೂರು ತಾಲೂಕಿನ ಹಾಲುಮತ ಸಮಾಜದ ಅನೇಕ ಪ್ರಮುಖರು ಉಪಸ್ಥಿತರಿದ್ದರು. ಈ ಪವಿತ್ರ ಧರ್ಮ ಸಮಾರಂಭದಲ್ಲಿ ಶ್ರೀ ಪೀಠದ ಲೆಕ್ಕಾಧಿಕಾರಿ ಸಂಕಪ್ಪನವರ, ಚಂದ್ರಶೇಖರ, ರೇಣುಕಸ್ವಾಮಿ, ರವಿ ಹಿರೇಮಠ, ಪ್ರಭುಸ್ವಾಮಿ ಮಠದ, ಗುರುಕುಲದ ಕುಲಪತಿ ಸಿದ್ಧಲಿಂಗಯ್ಯ ಶಾಸ್ತ್ರಿಗಳು ಹಿರೇಮಠ ಮತ್ತು ಗುರುಕುಲ ಸಾಧಕರು ಇದ್ದರು. ಇದೇ ಸಂದರ್ಭದಲ್ಲಿ ರಂಭಾಪುರಿ ಬೆಳಗು ಸಪ್ಟಂಬರ್ ಸಂಚಿಕೆಯನ್ನು ಶ್ರೀ ರಂಭಾಪುರಿ ಜಗದ್ಗುರುಗಳು ಬಿಡುಗಡೆ ಮಾಡಿದರು. ಪ್ರಾತ:ಕಾಲ ಶ್ರೀ ಜಗದ್ಗುರು ರಂಭಾಪುರಿ ಪೀಠದ ಎಲ್ಲ ದೈವಗಳಿಗೆ ಹುಣ್ಣಿಮೆಯ ನಿಮಿತ್ಯ ವಿಶೇಷ ಹೂ ಅಲಂಕಾರ ಪೂಜೆಗಳು ಜರುಗಿದವು. ಸಮಾರಂಭದ ನಂತರ ಅನ್ನ ದಾಸೋಹ ಜರುಗಿತು.

ಮೂರು ನಕ್ಷತ್ರ ಆಮೆಗಳ ಮಾರಾಟಕ್ಕೆ ಯತ್ನ

ಚಾಮರಾಜನಗರ: ಚಾಮರಾಜನಗರ ಜಿಲ್ಲೆಯ ಕೊಳ್ಳೇಗಾಲದ ಮುಡಿಗುಂಡ ಗ್ರಾಮದ ಸರ್ಕಾರಿ ಆರ್ಡರ್ ವಿದ್ಯಾಲಯಕ್ಕೆ ಹೋಗುವ ರಸ್ತೆಯ ಬಳಿ ಮೂರು ನಕ್ಷತ್ರ ಆಮೆಗಳನ್ನು ಮಾರಾಟ ಮಾಡಲು ಸಾಗಿಸುತ್ತಿದ್ದ ಆರೋಪಿಗಳನ್ನು ಕೊಳ್ಳೇಗಾಲ ಸಿಐಡಿ ಪೊಲೀಸ್ ಅರಣ್ಯ ಸಂಚಾರಿದಳ ಬಂಧಿಸುವಲ್ಲಿ ಯಶಸ್ವಿಯಾಗಿದ್ದಾರೆ. ಚಾಮರಾಜನಗರ ಸಮೀಪದ ಕುಳ್ಳೂರು ಗ್ರಾಮದ ಮಾದೇಶ್ (32) ತಮಿಳುನಾಡಿನ ಈರೋಡ್ ನ ಕಾನಗೆರೆ ಗ್ರಾಮದ ಶಿವಕುಮಾರ್, (22)ವರ್ಷ, ಮೈಸೂರು ಜಿಲ್ಲೆಯ ಪಿರಿಯಾಪಟ್ಟಣ ತಾಲ್ಲೂಕಿನ ಜಾರ್ಜ್ ಫಿಲಿಪ್ಸ್ ,(31)ಬಂಧಿತ ಆರೋಪಿಗಳಾಗಿದ್ದಾರೆ ಕೊಳ್ಳೇಗಾಲ ತಾಲ್ಲೂಕಿನ ಮುಡಿಗುಂಡ ಗ್ರಾಮದ ಸರ್ಕಾರಿ ಆರ್ಡರ್ ವಿದ್ಯಾಲಯಕ್ಕೆ ಹೋಗುವ ರಸ್ತೆಯ ಬಳಿ ಮೂರು ನಕ್ಷತ್ರ ಆಮೆಗಳನ್ನು ಮಾರಾಟ ಮಾಡಲು ಅಕ್ರಮವಾಗಿ ಸಾಗಣೆಕೆ ಮಾಡುತ್ತಿರುವ ಬಗ್ಗೆ ಸಿಐಡಿ ಪೊಲೀಸ್ ಅರಣ್ಯ ಸಂಚಾರಿದಳದ ಸಬ್ ಇನ್ಸ್ಪೆಕ್ಟರ್ ವಿಜಯ್ ರಾಜ್ ನೇತೃತ್ವದ ಸಿಬ್ಬಂದಿ ಖಚಿತ ಮಾಹಿತಿ ಮೇರೆಗೆ ಧಾಳಿ ನಡೆಸಿ ಮೂರು ನಕ್ಷತ್ರ ಆಮೆಗಳನ್ನು ವಶಕ್ಕೆಪಡೆದ ಬಳಿಕ ಆರೋಪಿಗಳನ್ನು ವಶಕ್ಕೆ ಪಡೆದು ನ್ಯಾಯಾಂಗ ಬಂಧನಕ್ಕೆ ಒಪ್ಪಿಸಿದ್ದಾರೆ. ಈ ಕಾರ್ಯಾಚರಣೆಯಲ್ಲಿ ಮುಖ್ಯಪೇದೆಗಳಾದ ರಾಮಚಂದ್ರ, ಬಸವರಾಜು, ಶಂಕರ್, ಸ್ವಾಮಿ ಲತಾ, ಪೇದೆ ಬಸವರಾಜು, ಚಾಲಕ ಪ್ರಭಾಕರ್ ಇದ್ದರು.

ಜಿಲ್ಲಾಡಳಿತ ಭವನದ ಆವರಣದಲ್ಲಿ ಸ್ವಚ್ಛತಾ ಹೀ ಸೇವಾ ಕಾರ್ಯಕ್ರಮ

ಚಿಕ್ಕಬಳ್ಳಾಪುರ: ಸ್ವಚ್ಚತೆಯನ್ನು ಕಾಪಾಡುವುದು ನಮ್ಮೆಲ್ಲರ ಜವಾಬ್ದಾರಿ ಎಲ್ಲಿ ಸ್ವಚ್ಚತೆಯಾಗಿರುತ್ತದೆ ಅಲ್ಲಿ ನಮ್ಮ ಮನಸ್ಸು ಸ್ವಚ್ಛ ಹಾಗೂ ಸುಂದರವಾಗಿರುತ್ತದೆ ಎಂದು ಜಿಲ್ಲಾಧಿಕಾರಿ ಪಿ.ಎನ್. ರವೀಂದ್ರ ಅವರು ತಿಳಿಸಿದರು.

ಬುಧವಾರ ಬೆಳಿಗ್ಗೆ 7 ಗಂಟೆಯಿಂದ 9 ಗಂಟೆಯವರೆಗೆ ಜಿಲ್ಲಾಡಳಿತ ಭವನದ ಆವರಣ ಹಾಗೂ ಸುತ್ತಲಿನ ಪ್ರದೇಶದಲ್ಲಿ ಶ್ರಮದಾನದ ಮೂಲಕ ಸ್ವಚ್ಚತಾ ಹೀ ಸೇವಾ ಕಾರ್ಯಕ್ರಮವನ್ನು ಹಮ್ಮಿಕೊಳ್ಳಲಾಗಿತ್ತು.

ಗ್ರಾಮೀಣ ಮತ್ತು ನಗರ ಪ್ರದೇಶಗಳಲ್ಲಿನ ಜನರಲ್ಲಿ ನೈರ್ಮಲ್ಯ ಮತ್ತು ಶುಚಿತ್ವದ ಕುರಿತು ಅರಿವು ಮೂಡಿಸುವ ಉದ್ದೇಶದೊಂದಿಗೆ ಸರ್ಕಾರವು ಇದೇ ಸೆಪ್ಟಂಬರ್ 14 ರಿಂದ ಅಕ್ಟೋಬರ್ 2 ರ ವರೆಗೆ ''ಸ್ವಚ್ಚತಾ ಹೀ ಸೇವಾ ಪಾಕ್ಷಿಕ-2024'' ನ್ನು ಹಮ್ಮಿಕೊಂಡಿದೆ.ಇದರ ಅಂಗವಾಗಿ ಜಿಲ್ಲೆಯ ನಗರ ಮತ್ತು ಗ್ರಾಮೀಣ ಸ್ಥಳೀಯ ಸಂಸ್ಥೆಗಳ ವ್ಯಾಪ್ತಿಯಲ್ಲಿ ಸ್ವಚ್ಚತೆಯೇ ಸೇವೆ ಕಾರ್ಯಕ್ರಮದಡಿ ಅಮ್ಮನ ಹೆಸರಿನಲ್ಲಿ ಪ್ರತಿಯೊಬ್ಬರೂ ಗಿಡ ನೆಡುವುದು. ಮನೆಯ ಸುತ್ತಮುತ್ತಲಿನಲ್ಲಿ ಪ್ಲಾಸ್ಟಿಕ್ ನ್ನು ವಿಲೇ ಮಾಡವುದು ಹಾಗೂ ಅನುಪಯುಕ್ತ ವಸ್ತುಗಳಲ್ಲಿ ನೀರು ನಿಲ್ಲದಂತೆ ಸ್ವಚ್ಚತೆಯಿಂದ ಕಾಪಾಡಿಕೊಂಡರೆ ಯಾವುದೇ ಕಾಯಿಲೆಗಳು ಬರುವುದಿಲ್ಲ. ಗಿಡ ಮರಗಳನ್ನು ಬೆಳಿಸಿ ಅರಣ್ಯ ನಾಶ ಮಾಡದೆ ಕಾಪಾಡಿಕೊಳ್ಳಬೇಕು. ತಮ್ಮ ಕಚೇರಿಗಳಲ್ಲಿ ಮತ್ತು ಶಾಲಾ ಕಾಲೇಜುಗಳು ಹಾಗೂ ಹಾಸ್ಟೆಲ್ ಗಳ ಆವರಣದಲ್ಲಿ ಒಂದು ಗಿಡ ನೆಡುವುದರಿಂದ ಮುಂದಿನ ಪೀಳಿಗೆಗೂ ಉತ್ತಮವಾಗುತ್ತದೆ ಎಂದು ತಿಳಿಸಿದರು.

ಸ್ವಚ್ಚತಾ ಹಿ ಸೇವಾ ಕಾರ್ಯಕ್ರಮದ ಘೋಷ ವಾಕ್ಯ ಸ್ವಭಾವ ಸ್ವಚ್ಚತೆ ಮತ್ತು ಸಂಸ್ಕಾರ ಸ್ವಚ್ಚತೆ ಎಂಬುದಾಗಿದೆ. ನಗರ ಮತ್ತು ಗ್ರಾಮೀಣ ಸ್ಥಳೀಯ ಸಂಸ್ಥೆಗಳ ವ್ಯಾಪ್ತಿಯಲ್ಲಿ ಸ್ವಚ್ಚತೆಯೇ ಸೇವೆ ಆಂದೋಲನದ ರೂಪದಲ್ಲಿ ನಡೆಯುತ್ತಿದೆ. ಇದರಡಿ ನಾಲ್ಕು ಭಾಗಗಳಿದ್ದು, ಗಿಡಗಳನ್ನು ನೆಡುವುದು, ಸ್ಥಳೀಯ ನೃತ್ಯ ಸೇರಿದಂತೆ ಸಾಂಸ್ಕೃತಿಕ ಉತ್ಸವಗಳನ್ನು ಆಯೋಜಿಸುವುದು, ಸಾರ್ವಜನಿಕ ಕಚೇರಿ ಮತ್ತು ಶೌಚಾಲಯ, ಉದ್ಯಾನಗಳನ್ನು ಸ್ವಚ್ಛ ಮಾಡುವುದು ಹಾಗೂ ಪ್ರತಿಯೊಬ್ಬರೂ ಒಂದು ಗಿಡ ನೆಡುವ ಕಾರ್ಯಕ್ರಮಗಳು ಸೇರಿವೆ. ಇದರ ಜೊತೆಗೆ ಪೌರ ಕಾರ್ಮಿಕರ, ಸಫಾಯಿ ಕರ್ಮಚಾರಿಗಳ ಆರೋಗ್ಯ ತಪಾಸಣೆಯೂ ಸೇರಿದೆ ಎಂದರು.

ಸ್ವಚ್ಚ ಭಾರತ್ ಮಿಷನ್ ಯೋಜನೆ ಅಡಿಯಲ್ಲಿ ಸರ್ಕಾರಿ ಕಚೇರಿಯಗಳನ್ನು ಸ್ವಚ್ಚತೆಯಿಂದ ನೋಡಿಕೊಳ್ಳವುದು ಅದೇ ಇಲಾಖೆಯ ಅಧಿಕಾರಿಗಳ ಜವಾಬ್ದಾರಿಯಾಗಿರುತ್ತದೆ. ಹಾಗೂ ಇಲಾಖೆ ಸುತ್ತ ಮುತ್ತಲು ಸ್ವಚ್ಚತೆಯ ಕಾರ್ಯಕ್ರಮಗಳನ್ನು ಯಶಸ್ವಿಗೊಳಿಸಬೇಕು ಎಂದರು.

ಈ ವೇಳೆ ಸ್ವಭಾವ ಸ್ವಚ್ಚತೆ ಸಂಸ್ಕಾರ ಸ್ವಚ್ಚತೆ, ಸ್ವಚ್ಚತೆ ಮತ್ತು ''ಎಲ್ಲಿದಿಯೋ ಅಲ್ಲಿ ಇದೇ ಆರೋಗ್ಯ'' ಎಂಬ ಘೋಷ ವಾಕ್ಯ ಗಳೊಂದಿಗೆ ಬ್ಯಾನರ್ ಪ್ರದರ್ಶಿಸಿ ಸ್ಥಳೀಯ ಸಾರ್ವಜನಿಕರಿಗೆ ಅರಿವು ಮೂಡಿಸಲಾಯಿತು.

ಈ ವೇಳೆ ಜಿಲ್ಲಾಧಿಕಾರಿಗಳು ಸ್ವತಃ ಸ್ವಚ್ಚತಾ ಕಾರ್ಯಗಳನ್ನು ಕೈಗೊಂಡರು ಹಾಗೂ ನೆರೆದಿದ್ದವರಿಗೆ ಅರಿವು ಮೂಡಿಸುವ ಪ್ರತಿಜ್ಞಾ ವಿಧಿಯನ್ನು ಬೋಧಿಸಿದರು. ಈ ಸಂದರ್ಭದಲ್ಲಿ ಜಿಲ್ಲಾ ಪಂಚಾಯತ್ ಮುಖ್ಯ ಕಾರ್ಯನಿರ್ವಹಣಾಧಿಕಾರಿ ಪ್ರಕಾಶ್ ಜಿ.ಟಿ ನಿಟ್ಟಾಲಿ, ಅಪರ ಜಿಲ್ಲಾಧಿಕಾರಿ ಡಾ.ಎನ್. ಭಾಸ್ಕರ್, ಜಿಲ್ಲಾ ಪಂಚಾಯತ್ ಯೋಜನಾಧಿಕಾರಿ ಈಶ್ವರಪ್ಪ, ಆರೋಗ್ಯ ಮತ್ತು ಕುಟುಂಬ ಕಲ್ಯಾಣಾಧಿಕಾರಿ ಡಾ.ಎಸ್.ಎಸ್ ಮಹೇಶ್ ಕುಮಾರ್ ಹಾಗೂ ವಿವಿಧ ಇಲಾಖೆಯ ಅಧಿಕಾರಿಗಳು ಮತ್ತು ಸಿಬ್ಬಂದಿ,ನಗರ ಸಭೆಯ ಪೌರಕಾರ್ಮಿಕರು ಸ್ವಚ್ಚತೆ ಕಾರ್ಯದಲ್ಲಿ ಭಾಗಿಯಾಗಿದ್ದರು.

ರೈತರಿಗೆ ಜಿಲ್ಲಾಧಿಕಾರಿ ಪಿ.ಎನ್. ರವೀಂದ್ರ ಸಲಹೆ

ಕೃಷಿ ಮಾಡುವಾಗ ಸುರಕ್ಷತೆ ಇರಲಿ

ಚಿಕ್ಕಬಳ್ಳಾಪುರ: ಹಾವು ಕಡಿತ ಮತ್ತು ನಾಯಿ ಕಡಿತ ಪ್ರಕರಣಗಳು 2020 ಮತ್ತು 2021ರ ಕೋವಿಡ್ ವರ್ಷಗಳಲ್ಲಿ ಕಡಿಮೆಯಾಗಿದ್ದವು,ಇತ್ತೀಚಿನ ವರ್ಷಗಳಲ್ಲಿ ಹೆಚ್ಚಳವಾಗಿವೆ. ಸಾರ್ವಜನಿಕರು, ರೈತರು ಮನೆಯಿಂದ ಹೊರಗಡೆ ಕೆಲಸ ಮಾಡುವಾಗ ಮುಂಜಾಗ್ರತಾ ಸುರಕ್ಷತಾ ಕ್ರಮಗಳನ್ನು ಅನುಸರಿಸಬೇಕು ಎಂದು ಜಿಲ್ಲಾಧಿಕಾರಿ ಪಿ.ಎನ್. ರವೀಂದ್ರ ಅವರು ಮನವಿ ಮಾಡಿದರು.

ಇಲ್ಲಿನ ಜಿಲ್ಲಾಧಿಕಾರಿಗಳ ಕಚೇರಿ ಸಭಾಂಗಣದಲ್ಲಿ ಬುಧವಾರ ನಡೆದ '' ರಾಷ್ಟ್ರೀಯ ರೇಬೀಸ್ ನಿಯಂತ್ರಣ ಕಾರ್ಯಕ್ರಮ ಆಯೋಜನೆಯ ಅಂತರ ಇಲಾಖಾ ಸಮನ್ವಯ ಸಭೆಯ ಅಧ್ಯಕ್ಷತೆ ವಹಿಸಿ ಅಧಿಕಾರಿಗಳಿಂದ ಮಾಹಿತಿ ಪಡೆದು ಮಾತನಾಡಿದರು.

ಜಿಲ್ಲೆಯಲ್ಲಿ 2022 ರಲ್ಲಿ 192, 2023 ರಲ್ಲಿ 812 ಜನರು ಹಾಗೂ ಸೆಪ್ಟಂಬರ್ 16 ರ ವರೆಗೆ ಈ ವರ್ಷ 587 ಜನರು ಹಾವು ಕಡಿತಕ್ಕೆ ಒಳಗಾಗಿದ್ದಾರೆ. ರೈತರು ತಮ್ಮ ಜಮೀನುಗಳಲ್ಲಿ ಕೆಲಸ ಮಾಡುವಾಗ ಸುರಕ್ಷತಾ ಕ್ರಮಗಳನ್ನು ಪಾಲಿಸಬೇಕು.

ಓಡಾಡುವಾಗ ಶೂ ಗಳನ್ನು ಧರಿಸುವಂತದ್ದು, ಕೋಲು ಬಳಕೆ ಮೂಲಕ ಶಬ್ದ ಮಾಡಿಕೊಂಡು ನಡೆಯುವಂತದ್ದು ಸೇರಿದಂತೆ ಇನ್ನಿತರ ಮುಂಜಾಗ್ರತಾ ಸುರಕ್ಷತಾ ಕ್ರಮಗಳನ್ನು ಪಾಲಿಸಬೇಕು. ಇಷ್ಟೆಲ್ಲ ಕ್ರಮಗಳ ಮಧ್ಯಯು ಹಾವು ಕಡಿತಕ್ಕೆ ಒಳಪಟ್ಟರೆ ತಕ್ಷಣವೆ ಹತ್ತಿರದ ಸರ್ಕಾರಿ ಆಸ್ಪತ್ರೆಯನ್ನು ಸಂಪರ್ಕಿಸಿ ಔಷೋದೋಪಚಾರ ಮಾಡಿಸಿಕೊಳ್ಳಬೇಕು. ಈ ಚಿಕಿತ್ಸೆಗೆ ಚುಚ್ಚು ಮದ್ದು ಹಾಗೂ ಆರೋಗ್ಯ ಸೇವೆಯ ಸಂಪೂರ್ಣವಾಗಿ ಉಚಿತವಾಗಿರುತ್ತದೆ. ಔಷಧದ ದಾಸ್ತಾನು ಜಿಲ್ಲೆಯ ಸರ್ಕಾರಿ ಆಸ್ಪತ್ರೆಗಳಲ್ಲಿ ಸದಾಕಾಲ ಲಭ್ಯವಿರುತ್ತದೆ. ನಾಟಿ ಔಷದಿ ಬಳಕೆ ಮಾಡುವುದು ಹಾಗೂ ಸ್ವ ಚಿಕಿತ್ಸೆ ಮಾಡಿಕೊಳ್ಳೂವುದನ್ನು ಬಿಟ್ಟು ಆರೋಗ್ಯ ಇಲಾಖೆಯ ಮಾರ್ಗಸೂಚಿ ಕ್ರಮಗಳನ್ನು ಪಾಲಿಸುವುದರಿಂದ ಪ್ರಾಣಾಪಾಯದಿಂದ ಪಾರಾಗಬಹುದು ಎಂದು ಅವರು ತಿಳಿಸಿದರು.

ರೇಬೀಸ್ ಕಾಯಿಲೆಯು ಮಾರಾಣಾಂತಿಕ ಕಾಯಿಲೆಯಾಗಿದ್ದು, ನಾಯಿ ಕಡಿತಕ್ಕೆ ಒಳಗಾದ ಕೂಡಲೆ ಸರ್ಕಾರಿ ಆಸ್ಪತ್ರೆಯನ್ನು ಸಂಪರ್ಕಿಸಿ ಚುಚ್ಚು ಮದ್ದು ಪಡೆಯುವುದು ಕಡ್ಡಾಯವಾಗಿರುತ್ತದೆ ಅಲ್ಲದೆ ವೈದ್ಯರು ಸೂಚಿಸಿದ ಪ್ರಕಾರವೇ ಆರೋಗ್ಯ ಚಿಕಿತ್ಸೆ ಪಡೆಯುವುದು ಅತಿ ಮುಖ್ಯವಾಗುತ್ತದೆ.ಒಮ್ಮೆ ರೇಬೀಸ್ ಕಾಯಿಲೆ ಬಂದರೆ ಗುಣಪಡಿಸಲು ಸಾಧ್ಯವಿಲ್ಲ. ಇದನ್ನು ಅರಿತು ಕೊಂಡು ಯಾವುದೇ ವ್ಯಕ್ತಿಗಳು ನಾಯಿ ಕಡಿತಕ್ಕೆ ಒಳಗಾದರೆ ಕೂಡಲೆ ಆರೋಗ್ಯ ಚಿಕಿತ್ಸೆ ಪಡೆಯಬೇಕು. ಜಿಲ್ಲೆಯಲ್ಲಿ 2022 ರಲ್ಲಿ 4844, 2021 ರಲ್ಲಿ 4730, 2022ರಲ್ಲಿ 7279, 2023ರಲ್ಲಿ 8605 ಜನರು ಹಾಗೂ 2024 ಸೆಪ್ಟಂಬರ್ 16 ವರೆಗೆ 7226 ಜನರು ನಾಯಿ ಕಡಿತಕ್ಕೆ ಒಳಗಾಗಿದ್ದಾರೆ. ವರ್ಷದಿಂದ ವರ್ಷಕ್ಕೆ ನಾಯಿ ಕಡಿತ ಪ್ರಕರಣಗಳು ಹೆಚ್ಚಾಗುತ್ತಲೆ ಇವೆ.ಮಾಂಸ ಮಾರಾಟ ಮಾಡುವ ಅಂಗಡಿಯವರು, ಕೋಳಿಪಾರಂ, ಕುರಿಪಾರಂ ಗಳಲ್ಲಿ ಸತ್ತ ಪ್ರಾಣಿ, ಕೋಳಿಗಳನ್ನು ಸಂಬಂಧಪಟ್ಟವರು ಸೂಕ್ತ ವಿಲೇವಾರಿ ಮಾಡಬೇಕು. ಪಶುಪಾಲನಾ ಇಲಾಖೆಯ ಸಹಯೋಗದಲ್ಲಿ ನಾಯಿಗಳ ಸಂತಾನಹರಣ ಶಸ್ತ್ರ ಚಿಕಿತ್ಸೆಗೆ ನಗರ /ಗ್ರಾಮ ಸ್ಥಳೀಯಾಡಳಿತ ಸಂಸ್ಥೆಗಳು ಮುಂದಾಗಬೇಕು, ಬೀದಿ ನಾಯಿಗಳ ಹಾವಳಿಯನ್ನು ಆಗ ಮಾತ್ರ ತಪ್ಪಿಸಲು ಸಾಧ್ಯವಾಗಲಿದೆ. ನಾಯಿಗಳ ಹಾವಳಿ ಕಡಿಮೆಯಾದರೆ ಶೇ 99ರಷ್ಟು ರೇಬಿಸ್ ಪ್ರಕರಣಗಳು ಕಡಿಮೆಯಾಗಲಿವೆ. ಈ ಕಾಯಿಲೆಯ ನಿಯಂತ್ರಣದ ಬಗ್ಗೆ ಅರಿವು ಮೂಡಿಸಲು ಸೆಪ್ಟಂಬರ್ 28 ರಂದು ವಿಶ್ವ ರೇಬೀಸ್ ದಿನಾಚರಣೆಯನ್ನು ಜಿಲ್ಲೆಯಲ್ಲಿ ಆಚರಣೆ ಮಾಡಲು ಜಿಲ್ಲಾಧಿಕಾರಿಗಳು ಅಧಿಕಾರಿಗಳಿಗೆ ಸೂಚನೆ ನೀಡಿದರು.

ಜಿಲ್ಲೆಯಲ್ಲಿ 2024 ರ ವರ್ಷದಲ್ಲಿ ಈ ವರೆಗೆ 3 ತಾಯಿ ಸಾವು ಪ್ರಕರಣಗಳು ವರದಿಯಾಗಿವೆ. ಯಾವುದೇ ಕಾರಣಕ್ಕೂ ವೈದ್ಯಕೀಯ ಆರೋಗ್ಯ ಸೇವೆಗಳ ಕೊರತೆ ಹಾಗೂ ನಿರ್ಲಕ್ಷತೆಯಿಂದ ಇಂತಹ ಪ್ರಕರಣಗಳು ಜರುಗಬಾರದು. ಹೈ ರಿಸ್ಕ ಪ್ರಕರಣಗಳಲ್ಲಿ ಹೆಚ್ಚಿನ ನಿಗಾವಹಿಸಿ ಆರೋಗ್ಯ ಚಿಕಿತ್ಸೆ ನೀಡುವಂತೆ ವೈದ್ಯಾಧಿಕಾರಿಗಳಿಗೆ ಸೂಚನೆ ನೀಡಿದರು.

ಸಭೆಯಲ್ಲಿ ಆರೋಗ್ಯ ಮತ್ತು ಕುಟುಂಬ ಕಲ್ಯಾಣಾಧಿಕಾರಿ ಡಾ.ಎಸ್.ಎಸ್ ಮಹೇಶ್ ಕುಮಾರ್, ಜಿಲ್ಲಾ ಸರ್ವೇಕ್ಷಣಾಧಿಕಾರಿ ಡಾ. ಕೃಷ್ಣ ಪ್ರಸಾದ್, ಜಿಲ್ಲಾ ಆರ್.ಸಿ.ಹೆಚ್ ಅಧಿಕಾರಿ ಡಾ. ಸಂತೋಷ್ ಬಾಬು, ಜಿಲ್ಲಾ ಕ್ಷಯರೋಗ ನಿಯಂತ್ರಣಾಧಿಕಾರಿ ಡಾ. ಉಮಾ, ಜಿಲ್ಲಾ ರೋಗವಾಹಕ ಆಶ್ರಿತ ರೋಗಗಳ ನಿಯಂತ್ರಣಾಧಿಕಾರಿ ಡಾ.ಪ್ರಕಾಶ, ಜಿಲ್ಲಾ ಕುಷ್ಟರೋಗ ನಿರ್ಮೂಲನಾಧಿಕಾರಿ ಡಾ. ಶಿವಕುಮಾರ್, ಡಾ ರವಿ ಕುಮಾರ್ ಹಾಗೂ ವಿವಿಧ ಇಲಾಖೆಯ ಅಧಿಕಾರಿಗಳು ಹಾಜರಿದ್ದರು.

ಈ ಸಂದರ್ಭದಲ್ಲಿ ರಾಷ್ಟ್ರೀಯ ರೇಬೀಸ್ ನಿಯಂತ್ರಣ ಕಾರ್ಯಕ್ರಮಕ್ಕೆ ಅರಿವು ಮೂಡಿಸುವ ಕರಪತ್ರ ಮತ್ತು ಭಿತ್ತಿಪತ್ರಗಳನ್ನು ಜಿಲ್ಲಾಧಿಕಾರಿಗಳು ಬಿಡುಗಡೆ ಮಾಡಿದರು.

ಕೃಷಿ ಪಂಡಿತ ಪ್ರಶಸ್ತಿಗೆ ಅರ್ಜಿ ಆಹ್ವಾನ

ಚಿಕ್ಕಬಳ್ಳಾಪುರ: ಜಿಲ್ಲೆಯಲ್ಲಿ 2024-25ನೇ ಸಾಲಿನಲ್ಲಿ ಕೃಷಿ ಪಂಡಿತ ಪ್ರಶಸ್ತಿಯಲ್ಲಿ ಭಾಗವಹಿಸಲು ಇಚ್ಚಿಸುವವರು ಕೃಷಿಯಲ್ಲಿ ವಿನೂತನ,ಹೊಸ ಅನ್ವೇಷಣೆ ಮತ್ತು ಸೃಜನಾತ್ಮಕ ಕಾರ್ಯಗಳಿಂದ ಗಮನಾರ್ಹ ಸಾಧನೆ ಮಾಡಿರುವ ಮತ್ತು ರೈತ ಸಮುದಾಯದ ಅಭಿವೃದ್ದಿಗೆ ಅಪಾರ ಕೊಡುಗೆ ನೀಡುತ್ತಿರುವ, ಕೃಷಿಯಲ್ಲಿ ಸಾಧನೆ ಮಾಡುತ್ತಿರುವ ರೈತರು ಮತ್ತು ರೈತ ಮಹಿಳೆಯರಿಂದ ಕೃಷಿ ಪಂಡಿತ ಪ್ರಶಸ್ತಿಗೆ ಆನ್ ಲೈನ್ ಮೂಲಕ ಅರ್ಜಿ ಆಹ್ವಾನಿಸಲಾಗಿದೆ. ಕೃಷಿ ಅರ್ಜಿ ಸಲ್ಲಿಸಲು ಸೆಪ್ಟಂಬರ್ 30 ಕೊನೆ ದಿನವಾಗಿದೆ. ರೈತರು ಮತ್ತು ರೈತ ಮಹಿಳೆಯರು ಕೃಷಿ ಪಂಡಿತ ಪ್ರಶಸ್ತಿಗೆ ಆನ್ ಲೈನ್ ನಲ್ಲಿ ಸ್ವತಃ Citizen login,RSK login ಟಿಂಟಿ ಮೂಲಕ ಹತ್ತಿರದ ರೈತ ಸಂಪರ್ಕಕೇಂದ್ರ,,ಸಾರ್ವಜನಿಕ ಸೇವಾ ಕೇಂದ್ರದ ಮೂಲಕ ಈಖಿಆ ಬಳಸಿಕೊಂಡು ಆಗತ್ಯ ದಾಖಲೆಗಳೊಂದಿಗೆ ಯಾವುದೇ ಶುಲ್ಕ ಇಲ್ಲದೆ ಅರ್ಜಿ ಸಲ್ಲಿಸಬಹುದಾಗಿರುತ್ತದೆ. ಕೃಷಿ ಪಂಡಿತ ಪ್ರಶಸ್ತಿಗೆ ಭಾಗವಹಿಸುವವರ ಸಂಶೋಧನೆ,ಸಾಧನೆಗಳು ಮೂಲ ಸ್ವರೂಪವಾಗಿರಬೇಕು. ಬೇರೆಯವರ ಸಾಧನೆಗಿಂತ ವಿಭಿನ್ನವಾಗಿ ಕೃಷಿ ಕ್ಷೇತ್ರದ ಏಳಿಗೆಗೆ ಕಾರಣವಾಗಿರಬೇಕು. ಹೆಚ್ಚಿನ ಮಾಹಿತಿಗಾಗಿ ಹತ್ತಿರದ ರೈತ ಸಂಪರ್ಕ ಕೇಂದ್ರಗಳು ಅಥವಾ ತಾಲ್ಲೂಕಿನ ಸಹಾಯಕ ಕೃಷಿ ನಿರ್ದೇಶಕರನ್ನು ಸಂಪರ್ಕಿಸಬಹುದೆಂದು ಜಂಟಿ ಕೃಷಿ ನಿರ್ದೇಶಕರು ಪ್ರಕಟಣೆಯಲ್ಲಿ ತಿಳಿಸಿದ್ದಾರೆ.

ಅರ್ಜಿ ಸಲ್ಲಿಕೆಯ ಅವಧಿ ವಿಸ್ತರಣೆ

ಚಾಮರಾಜನಗರ: ಹಿಂದುಳಿದ ವರ್ಗಗಳ ಇಲಾಖೆಯಿಂದ ಮೆಟ್ರಿಕ್ ನಂತರದ ಕೋರ್ಸುಗಳಲ್ಲಿ ವ್ಯಾಸಂಗ ಮಾಡುತ್ತಿರುವ ಹಿಂದುಳಿದ ವರ್ಗಗಳ ವಿದ್ಯಾರ್ಥಿಗಳು ಹಾಗೂ ಅಲೆಮಾರಿ, ಅರೆ ಅಲೆಮಾರಿ ಪ್ರವರ್ಗ ವಿದ್ಯಾರ್ಥಿಗಳಿಂದ ವಿದ್ಯಾರ್ಥಿವೇತನ, ಶುಲ್ಕಮರುಪಾವತಿ, ವಿದ್ಯಾಸಿರಿ (ಊಟ ಮತ್ತು ವಸತಿ ಸಹಾಯ ಯೋಜನೆ) ಸೌಲಭ್ಯಕ್ಕಾಗಿ ಆನ್ಲೈನ್ ಮೂಲಕ ಅರ್ಜಿ ಸಲ್ಲಿಸುವ ಅವಧಿಯನ್ನು ಅಕ್ಟೋಬರ್ 15 ರವರೆಗೆ ವಿಸ್ತರಿಸಲಾಗಿದೆ. ಮೆಟ್ರಿಕ್ ನಂತರದ ಪಿಯುಸಿ ಮತ್ತು ಸಮನಾಂತರ, ಸಾಮಾನ್ಯ ಪದವಿ, ಸಂಯೋಜಿತ ಉಭಯ ಪದವಿ ಕೋರ್ಸ್‌ಗಳಲ್ಲಿ ವ್ಯಾಸಂಗ ಮಾಡುತ್ತಿರುವ 2024-25ನೇ ಸಾಲಿನ ಮೆಟ್ರಿಕ್ ನಂತರದ ವಿದ್ಯಾರ್ಥಿಗಳು ಸೌಲಭ್ಯಕ್ಕೆ ಆನ್‌ಲೈನ್ ಮೂಲಕ ವೆಬ್‌ಸೈಟ್ www.ssp.postmatric.karnataka.gov.in ನಲ್ಲಿ ಅರ್ಜಿ ಸಲ್ಲಿಸಬಹುದು. ಕಾರ್ಯಕ್ರಮಗಳ ವಿವರ, ಅರ್ಹತೆ, ಸಲ್ಲಿಸಬೇಕಾದ ದಾಖಲೆಗಳು ಹಾಗೂ ವಿದ್ಯಾರ್ಥಿವೇತನಕ್ಕೆ ಸಂಬಂಧಿಸಿದ ಸರ್ಕಾರಿ ಆದೇಶಗಳ ಬಗ್ಗೆ ಮಾಹಿತಿಗಾಗಿ ವೆಬ್‌ಸೈಟ್ www.bcwd.karnataka.gov.in, , ಇಲಾಖಾ ಸಹಾಯವಾಣಿ ದೂ.ಸಂ 8050770005, ಇ-ಮೇಲ್ bcwdhelpline@gmail.in , ರಾಜ್ಯ ವಿದ್ಯಾರ್ಥಿವೇತನ ತಂತ್ರಾಂಶದ ಸಹಾಯವಾಣಿ ಇ-ಮೇಲ್ postmatrichelp@karnataka.gov.in ಮತ್ತು ದೂ.ಸಂ 1902 ಸಂಪರ್ಕಿಸಬಹುದು. ಅರ್ಜಿ ಸಲ್ಲಿಸಲು ಅಕ್ಟೋಬರ್ 15 ಅಂತಿಮ ದಿನವಾಗಿದೆ.ಹೆಚ್ಚಿನ ಮಾಹಿತಿಗಾಗಿ ನಗರದ ಜಿಲ್ಲಾಡಳಿತ ಭವನದಲ್ಲಿರುವ ಹಿಂದುಳಿದ ವರ್ಗಗಳ ಕಲ್ಯಾಣ ಇಲಾಖೆಯ ಮೊ.ಸಂ- 8050770005 ಸಂಪರ್ಕಿಸುವಂತೆ ಹಿಂದುಳಿದ ವರ್ಗಗಳ ಕಲ್ಯಾಣ ಇಲಾಖೆಯ ಜಿಲ್ಲಾ ಅಧಿಕಾರಿ ಪ್ರಕಟಣೆಯಲ್ಲಿ ತಿಳಿಸಿದ್ದಾರೆ.

ಡಿ.ಇ.ಎಲ್.ಇಡಿ ಪರೀಕ್ಷೆಗೆ ನಿಷೇಧಾಜ್ಞೆ

ಚಾಮರಾಜನಗರ: ಪ್ರಥಮ ವರ್ಷದ ಡಿ.ಇ.ಎಲ್.ಇಡಿ ಪರೀಕ್ಷೆಗಳು ಸೆಪ್ಟೆಂಬರ್ 19 ರಿಂದ 25 ರವರೆಗೆ ಚಾಮರಾಜನಗರ ಪಟ್ಟಣದ ಜಿಲ್ಲಾ ಶಿಕ್ಷಣ ಮತ್ತು ತರಬೇತಿ ಸಂಸ್ಥೆ (ಡಯಟ್) ಯಲ್ಲಿ ನಡೆಸುತ್ತಿರುವ ಹಿನ್ನೆಲೆಯಲ್ಲಿ ಪರೀಕ್ಷಾ ಕಾರ್ಯವು ನ್ಯಾಯೋಚಿತವಾಗಿ ನಡೆಸುವ ಸದುದ್ದೇಶದಿಂದ ಪರೀಕ್ಷಾ ಕೇಂದ್ರದ ಸುತ್ತಲ 200 ಮೀಟರ್ ವ್ಯಾಪ್ತಿಯ ಪ್ರದೇಶವನ್ನು ಸಾರ್ವಜನಿಕ ನಿಷೇಧಿತ ಪ್ರದೇಶವೆಂದು ಘೋಷಿಸಿ ಹೆಚ್ಚುವರಿ ಜಿಲ್ಲಾಧಿಕಾರಿ ಗೀತಾ ಹುಡೇದ ಅವರು ಆದೇಶ ಹೊರಡಿಸಿದ್ದಾರೆ. ಪರೀಕ್ಷಾ ಕೇಂದ್ರದ ಸುತ್ತ 200 ಮೀಟರ್ ವ್ಯಾಪ್ತಿಯಲ್ಲಿ ಸೆಕ್ಷನ್ 144 ರನ್ವಯ ಪರೀಕ್ಷಾ ದಿನಗಳಂದು ಬೆಳಿಗ್ಗೆ 6 ರಿಂದ ಸಂಜೆ 6 ಗಂಟೆಯವರೆಗೆ ನಿಷೇಧಾಜ್ಞೆ ವಿಧಿಸಲಾಗಿದೆ. ಅಲ್ಲದೇ ಸದರಿ ದಿನಗಳಂದು ಪರೀಕ್ಷಾ ಕೇಂದ್ರದ 200 ಮೀಟರ್ ವ್ಯಾಪ್ತಿಯಲ್ಲಿ ಬರುವ ಜೆರಾಕ್ಸ್ ಅಂಗಡಿಗಳನ್ನು ಬೆಳಿಗ್ಗೆ 6 ರಿಂದ ಮಧ್ಯಾಹ್ನ 2 ಗಂಟೆಯವರೆಗೆ ಮುಚ್ಚಲು ಸಹ ಆದೇಶಿಸಲಾಗಿದೆ. ನಿಷೇಧಾಜ್ಞೆ ಆದೇಶವು ಪರೀಕ್ಷೆ ಕೆಲಸಕ್ಕೆ ನಿಯೋಜಿತರಾದ ಸಿಬ್ಬಂದಿ ವರ್ಗದವರಿಗೆ ಮತ್ತು ಪರೀಕ್ಷೆಗೆ ಹಾಜರಾಗುವ ವಿದ್ಯಾರ್ಥಿಗಳಿಗೆ ಅನ್ವಯವಾಗುವುದಿಲ್ಲ ಎಂದು ಹೆಚ್ಚುವರಿ ಜಿಲ್ಲಾಧಿಕಾರಿಗಳು ಆದೇಶದಲ್ಲಿ ತಿಳಿಸಿದ್ದಾರೆ.

ವಿವಿಧೆಡೆ ವಿದ್ಯುತ್ ವ್ಯತ್ಯಯ

ಚಾಮರಾಜನಗರ: ಕರ್ನಾಟಕ ವಿದ್ಯುತ್ ಪ್ರಸರಣ ನಿಗಮದಿಂದ ಗುಂಡ್ಲುಪೇಟೆ ಉಪವಿಭಾಗ ವ್ಯಾಪ್ತಿಯಲ್ಲಿ ಎರಡನೇ ತ್ರೈಮಾಸಿಕ ನಿರ್ವಹಣೆ ಕಾಮಗಾರಿಯನ್ನು ಸೆಪ್ಟೆಂಬರ್ 20ರಂದು ಹಮ್ಮಿಕೊಂಡಿರುವುದರಿಂದ ಅಂದು ಬೆಳಿಗ್ಗೆ 9 ರಿಂದ ಸಂಜೆ 5 ಗಂಟೆಯವರೆಗೆ ವಿವಿಧೆಡೆ ವಿದ್ಯುತ್ ಸರಬರಾಜಿನಲ್ಲಿ ವ್ಯತ್ಯಯವಾಗಲಿದೆ. ಬೊಮ್ಮನಹಳ್ಳಿ, ಕುಂದಗೆರೆ, ಕಟ್ಟವಾಡಿ, ದೇಪಾಪುರ, ಎನ್.ಜೆ.ವೈ, ಗೋವಿಂದಪುರ, ಕಗ್ಗಳ, ಕೆಲಸಿಪುರ, ಲಕ್ಕೂರು, ಫ್ಯಾಕ್ಟರಿ, ವಾಟರ್ ಸಪ್ಲೈ, ಹಾಗೂ ಸುತ್ತಮುತ್ತಲ ಪ್ರದೇಶಗಳಲ್ಲಿ ವಿದ್ಯುತ್ ವ್ಯತ್ಯಯವಾಗಲಿದೆ. ಸಾರ್ವಜನಿಕರು ನಿಗಮದ ಜೊತೆ ಸಹಕರಿಸಬೇಕು. ವಿದ್ಯುತ್ ಸಂಬಂಧಿತ ದೂರು ಮತ್ತು ಸಹಾಯಕ್ಕಾಗಿ ಗ್ರಾಹಕರು ಉಚಿತ ದೂ.ಸಂ 1912 ಸಂಪರ್ಕಿಸುವಂತೆ ಚಾಮುಂಡೇಶ್ವರಿ ವಿದ್ಯುತ್ ಸರಬರಾಜು ನಿಗಮದ ಕಾರ್ಯನಿರ್ವಾಹಕ ಎಂಜಿನಿಯರ್ ತಿಳಿಸಿದ್ದಾರೆ.

21ರಂದು ನೇರ ಸಂದರ್ಶನ

ಕೋಲಾರ: ಜಿಲ್ಲಾ ಉದ್ಯೋಗ ವಿನಿಮಯ ಕಛೇರಿಯಲ್ಲಿ ಸೆಪ್ಟಂಬರ್ 21 ರಂದು ಬೆಳಗ್ಗೆ 10 ರಿಂದ ಮಧ್ಯಾಹ್ನ 3.00 ರವರೆಗೆ ಖಾಸಗಿ ಸಂಸ್ಥೆಗಳಾದ SATIN CREDIT CARE LTD. BSS MICRO FINANCE LTD. ADECCO Pvt. Ltd. RANDSTAND Pvt. Ltd. SPANDANA SPROOTHI FINANCIAL PVT LTD. BHARAT FINANCIAL PVT LTD ಸಂಸ್ಥೆಯವರು ತಮ್ಮ ಸಂಸ್ಥೆಗಳಲ್ಲಿ ಲಭ್ಯವಿರುವ ಖಾಲಿ ಹುದ್ದೆಗಳಿಗೆ ಅರ್ಹ ಅಭ್ಯರ್ಥಿಗಳನ್ನು ನೇರ ಸಂದರ್ಶನದ ಮೂಲಕ ಆಯ್ಕೆ ಮಾಡಿಕೊಳ್ಳಲಿದ್ದಾರೆ.

ಎಸ್.ಎಸ್.ಎಲ್.ಸಿ, ಪಿ.ಯು.ಸಿ, ಐ.ಟಿ.ಐ(ಎಲ್ಲಾ ಟ್ರೇಡ್ ಗಳು), ಡಿಪ್ಲೊಮ, ಸಾಮಾನ್ಯ ಪದವೀಧರರು,(ಬಿ.ಇ ಹೊರತುಪಡಿಸಿ), ವಿದ್ಯಾರ್ಹತೆಯ ಆಸಕ್ತ ಅಭ್ಯರ್ಥಿಗಳು ತಮ್ಮ ಎಲ್ಲಾ ವಿದ್ಯಾರ್ಹತೆಗೆ ಸಂಬಂಧಿಸಿದ ಅಂಕಪಟ್ಟಿಗಳ ಜೆರಾಕ್ಸ್ ಪ್ರತಿ, ಆಧಾರ್ ಕಾರ್ಡ್, ಖಇಖಗಜಇ, ಇತ್ತೀಚಿನ 4 ಭಾವಚಿತ್ರಗಳೊಂದಿಗೆ ನೇರ ಸಂದರ್ಶನದಲ್ಲಿ ಪಾಲ್ಗೊಳ್ಳಬಹುದು.ಹೆಚ್ಚಿನ ಮಾಹಿತಿಗಾಗಿ ಮೊಬೈಲ್ ಸಂಖ್ಯೆ: 7353232456/9740154413 ಗಳನ್ನು ಅಥವಾ ಕಛೇರಿ ವೇಳೆಯಲ್ಲಿ ಸಂಪರ್ಕಿಸಬಹುದುಯೆಂದು ಜಿಲ್ಲಾ ಉದ್ಯೋಗ ವಿನಿಮಯ ಕಛೇರಿಯ ಉದ್ಯೋಗಾಧಿಕಾರಿ ಪ್ರಕಟಣೆಯಲ್ಲಿ ತಿಳಿಸಿದ್ದಾರೆ.

ಜೈವಿಕ ತ್ಯಾಜ್ಯಗಳನ್ನು ಸರಿಯಾಗಿ ವಿಲೇಮಾಡಿ

ಕೋಲಾರ: ಪರಿಸರದಲ್ಲಿ ಅನೇಕ ಮಾಲಿನ್ಯಗಳು ಸಂಭವಿಸುತ್ತಿವೆ. ಮಾಲಿನ್ಯಗಳಿಗೆ ಸೂಕ್ತ ಕ್ರಮಗಳನ್ನು ತೆಗೆದುಕೊಳ್ಳದಿದ್ದರೆ ಮುಂದಿನ ಪೀಳಿಗೆಗೆ ಮಾರಣಾಂತಕವಾಗುತ್ತದೆ ಹಾಗೂ ಜೈವಿಕ ತ್ಯಾಜ್ಯಗಳಿಂದ ಜನರಿಗೆ ಸಾಂಕ್ರಾಮಿಕ ರೋಗಗಳು ಹರಡದಂತೆ ತಡೆಗಟ್ಟಬೇಕು ಎಂದು ಜಿಲ್ಲಾಧಿಕಾರಿ ಅಕ್ರಂ ಪಾಷ ಅವರು ತಿಳಿಸಿದರು.

ಜಿಲ್ಲಾಧಿಕಾರಿಗಳ ಕಛೇರಿ ಆಡಿಟೋರಿಯಂನಲ್ಲಿ ಪರಿಸರ ಮಾಲಿನ್ಯ ನಿಯಂತ್ರಣ ಇಲಾಖೆ ಹಾಗೂ ಆರೋಗ್ಯ ಮತ್ತು ಕುಟುಂಬ ಕಲ್ಯಾಣ ಇಲಾಖೆ ಸಂಯುಕ್ತಾಶ್ರಯದಲ್ಲಿ ಜೀವ ವೈದ್ಯಕೀಯ ತ್ಯಾಜ್ಯ ವಸ್ತುಗಳ ನಿಯಮಗಳ ಕುರಿತು ಅರಿವು ಕಾರ್ಯಕ್ರಮವನ್ನು ಉದ್ಘಾಟಿಸಿ ಮಾತನಾಡಿದ ಅವರು ಜೈವಿಕ ತ್ಯಾಜ್ಯಗಳಿಂದ ಸಾಂಕ್ರಾಮಿಕ ರೋಗಗಳು ಹರಡುವುದು ಹಾಗೂ ಜನರ ಆರೋಗ್ಯದ ಮೇಲೆ ವ್ಯತಿರಿಕ್ತ ಪರಿಣಾಮಗಳು ಬೀರುತ್ತಿವೆ ಎಂದರು.

ಭಾರತ ಸರ್ಕಾರ ಮತ್ತು ಕರ್ನಾಟಕ ಸರ್ಕಾರಗಳು ಜೊತೆಗೂಡಿ ಹಲವು ನೀತಿಗಳನ್ನು ಜಾರಿಗೊಳಿಸಿದ್ದಾರೆ. ಕರ್ನಾಟಕ ಸರ್ಕಾರವು ಕೆ.ಎಂ.ಎಫ್ ಕಾಯ್ದೆಯ ಮೂಲಕ ಅನೇಕ ಪಾಲಿಸಿಗಳು, ವಿಧಾನಗಳು ಮತ್ತು ತರಬೇತಿಗಳನ್ನು ನೀಡುತ್ತಿದ್ದು, ಅತೀ ಸೂಕ್ಷ್ಮತೆಯಿಂದ ಈ ಕಾರ್ಯವನ್ನು ನಿರ್ವಹಣೆ ಮಾಡಬೇಕು ಎಂದು ಹೇಳಿದರು.

ನಕಲಿ ವೈದ್ಯರು, ಖಾಸಗಿ ಆಸ್ಪತ್ರೆಗಳಿಂದ ಹಾಗೂ ಖಾಸಗಿ ಮೆಡಿಕಲ್ ಕಾಲೇಜುಗಳಲ್ಲಿ ತರಬೇತಿ ನೀಡಿದ ಜೈವಿಕ ತ್ಯಾಜ್ಯಗಳನ್ನು ನಗರಸಭೆ ಕಸದಲ್ಲಿ ಹಾಗೂ ಜನನಿಬಿಡ ಪ್ರದೇಶಗಳಲ್ಲಿ ತ್ಯಾಜ್ಯಗಳನ್ನು ಬಿಸಾಡುತ್ತಿದ್ದರು. ಅಂತವರ ವಿರುದ್ಧ ಹಾಗೂ ಸುಮಾರು 1005 ನಕಲಿ ವೈದ್ಯರ ಮೇಲೆ ಪ್ರಕರಣಗಳನ್ನು ದಾಖಲಿಸಿದ್ದೇವೆ ಎಂದರು. ವೈದ್ಯರು ನೈತಿಕ ಮೌಲ್ಯಗಳನ್ನು ರೂಢಿಸಿಕೊಳ್ಳಬೇಕು. ಸಾಂಕ್ರಾಮಿಕ ರೋಗಗಳನ್ನು ಹೇಗೆ ತಡೆಗಟ್ಟಬೇಕು ಎಂಬ ತರಬೇತಿಗಳನ್ನು ಅತೀ ಹೆಚ್ಚು ಪಡೆದುಕೊಂಡು ಸಾಂಕ್ರಾಮಿಕ ರೋಗಗಳು ಹೆಚ್ಚು ಹರಡದಂತೆ ನೋಡಿಕೊಳ್ಳಬೇಕು ಎಂದರು.

ಕಾರ್ಯಕ್ರಮದಲ್ಲಿ ಸಿ.ಪಿ.ಸಿ.ಬಿ ಪ್ರಾದೇಶಿಕ ನಿರ್ದೇಶಕ ಜೆ.ಚಂದ್ರಬಾಬು, ಪಶುಸಂಗೋಪನ ಇಲಾಖೆಯ ಉಪ ನಿರ್ದೇಶಕ ಗಂಗಾ ತುಲಸಿ ರಾಮಯ್ಯ, ಜಿಲ್ಲಾ ಕುಟುಂಬ ಕಲ್ಯಾಣಾಧಿಕಾರಿ ಡಾ. ಚಂದನ್ ಕುಮಾರ್, ಭಾರತೀಯ ವೈದ್ಯಕೀಯ ಸಂಘದ ಅಧ್ಯಕ್ಷ ಡಾ. ನಾರಾಯಣಸ್ವಾಮಿ. ಎಂ., ಪರಿಸರ ಅಧಿಕಾರಿ ಡಾ. ರಾಜು.ಕೆ ಸೇರಿದಂತೆ ಮತ್ತಿತರರು ಉಪಸ್ಥಿತರಿದ್ದರು.

ಕೆ.ಆರ್.ಎಸ್. ರಸ್ತೆಯಲ್ಲಿರುವ ಜಿಎಸ್‌ಎಸ್‌ಎಸ್ ಸಿಂಹ ಸುಬ್ಬ ಮಹಾಲಕ್ಷ್ಮಿ ಪ್ರಥಮ ದರ್ಜೆ ಕಾಲೇಜು, ಮೈಸೂರು ಇಲ್ಲಿನ ಎನ್‌ಎಸ್‌ಎಸ್ ಘಟಕದ ವತಿಯಿಂದ ಗಿಡ ನೆಡುವ ಕಾರ್ಯಕ್ರಮವನ್ನು ಇತ್ತೀಚೆಗೆ ಹಮ್ಮಿಕೊಳ್ಳಲಾಗಿತ್ತು. ಚಿತ್ರದಲ್ಲಿ ಪ್ರಾಂಶುಪಾಲರಾದ ರಾಕೇಶ್ ಟಿ.ಎಸ್., ಡಾಕ್ಟರ್ ಶ್ರೀಕೃಷ್ಣ, ದಯನಂದ ಕೆ.ಜೆ., ಎನ್‌ಎಸ್‌ಎಸ್ ಕಾರ್ಯಕ್ರಮ ಅಧಿಕಾರಿಗಳಾದ ಪುನೀತ್‌ಕುಮಾರ್, ಬೋಧಕ ವರ್ಗ ಹಾಗೂ ವಿದ್ಯಾರ್ಥಿಗಳನ್ನು ಕಾಣಬಹುದು.

ಅಡುಗೆ ಸಿಬ್ಬಂದಿಯ ನೇಮಕಾತಿಗೆ ಅರ್ಜಿ ಆಹ್ವಾನ

ಕೋಲಾರ: ಸರ್ಕಾರಿ ಹಿರಿಯ ಪ್ರಾಥಮಿಕ ಶಾಲೆ ಪಿ.ಡ್ಬ್ಲ್ಯು.ಡಿ ಕಾಲೋನಿ, ಶಾಲೆಯಲ್ಲಿ ಅಕ್ಷರ ದಾಸೋಹ ಯೋಜನೆಯಡಿ ಮುಖ್ಯ ಅಡುಗೆಯವರಾಗಿ ಕಾರ್ಯನಿರ್ವಹಿಸಲು ಪರಿಶಿಷ್ಟ ಜಾತಿಯ ಆಸಕ ಮಹಿಳೆಯರಿಂದ ಅರ್ಜಿ ಆಹ್ವಾನಿಸಲಾಗಿದೆ. ಅರ್ಜಿಗಳನ್ನು ಸೆಪ್ಟೆಂಬರ್ 26 ರೊಳಗೆ ಮುಖ್ಯಾಧಿಕಾರಿ, ಪುರಸಭೆ ಮಾಲೂರು ಅಥವಾ ಮುಖ್ಯೋಪಾಧ್ಯಾಯರು, ಸರ್ಕಾರಿ ಕಿರಿಯ ಪ್ರಾಥಮಿಕ ಶಾಲೆ, ಪಿ.ಡ್ಬ್ಲ್ಯು.ಡಿ ಕಾಲೋನಿ, ಮಾಲೂರು ಇವರಿಗೆ ಸಲ್ಲಿಸಬಹುದು. ಮುಖ್ಯ ಅಡುಗೆಯವರು ಕನಿಷ್ಟ 7ನೇ ತರಗರಿ ತೇರ್ಗಡೆಯಾಗಿರಬೇಕು. ವಯೋಮಿತಿ 30 ವರ್ಷದಿಂದ 40 ವರ್ಷ ವಯಸ್ಸಿನೊಳಗಿನ ಮಹಿಳೆಯಾಗಿರಬೇಕು. ಅರ್ಜಿ ಸಲ್ಲಿಸುವ ಮಹಿಳೆಯರು ಮಾಲೂರು ಪುರಸಭಾ ವ್ಯಾಪ್ತಿಯಲ್ಲಿ ವಾಸವಿರಬೇಕು. ಅರ್ಜಿಯೊಂದಿಗೆ ಜಾತಿ ಮತ್ತು ಆದಾಯ ಪ್ರಮಾಣಪತ್ರ, ಪಡಿತರ ಚೀಟಿ, ಆಧಾರ್‌ಕಾರ್ಡ್, ಮತದಾರರ ಗುರುತಿನ ಚೀಟಿ, ಬ್ಯಾಂಕ್ ಪಾಸ್ ಪುಸ್ತಕದ ನಕಲು ಪ್ರತಿಗಳು ಹಾಗೂ 2 ಫೋಟೋಗಳನ್ನು ಸಲ್ಲಿಸುವುದು. ಆಯ್ಕೆಯಾದ ಸಿಬ್ಬಂದಿಯು ಕರ್ತವ್ಯಕ್ಕೆ ಹಾಜರಾಗುವ ಮುನ್ನಾ ರೂ.100/- ಛಾಪಾ ಕಾಗದದಲ್ಲಿ ಅನುಬಂಧ-ಈ ನಲ್ಲಿ ಸೂಚಿಸಿರುವ ಷರತ್ತುಗಳಿಗೆ ಒಪ್ಪಿರುತ್ತೇನೆಂದು ಮುಚ್ಚಳಿಕೆ ನೀಡಬೇಕು. ಅಡುಗೆ ಸಿಬ್ಬಂದಿಯ ಆಯ್ಕೆಯು ತಾತ್ಕಾಲಿಕವಾಗಿರುತ್ತದೆ. ಮುಖ್ಯ ಅಡುಗೆ ಸಿಬ್ಬಂದಿಯ ಮಾಸಿಕ ಗೌರವ ಧನ ರೂ.3600/- ಆಗಿರುತ್ತದೆ. ವಿಧವೆಯರು ಹಾಗೂ ನೊಂದ ಮಹಿಳೆಯರಿಗೆ ಹಾಗೂ ಪರಿಶಿಷ್ಟ ಜಾತಿ ಮತ್ತು ಪರಿಶಿಷ್ಟ ಪಂಗಡದವರಿಗೆ ಪ್ರಥಮ ಆದ್ಯತೆ ನೀಡಲಾಗುವುದು.

ಉಚಿತ ಆರೋಗ್ಯ ತಪಾಸಣಾ ಶಿಬಿರಗಳು ಸಹಕಾರಿ

ಮಾಲೂರು : ಗ್ರಾಮೀಣ ಪ್ರದೇಶದಜನರಿಗೆ ಪ್ರಾಥಮಿಕ ಹಂತದಲ್ಲಿ ರೋಗಗಳನ್ನು ಗುರ್ತಿಸಿ ಚಿಕಿತ್ಸೆ ನೀಡಿಅವರ ಆರೋಗ್ಯ ಕಾಪಾಡಲು ಇಂತಹ ಉಚಿತ ಆರೋಗ್ಯ ತಪಾಸಣಾ ಮತ್ತುಚಿಕಿತ್ಸ ಶಿಬಿರಗಳು ಸಹಕಾರಿಯಾಗಲಿವೆ ಎಂದುತಾಲ್ಲೂಕು ಪಂಚಾಯಿತಿ ಕಾರ್ಯನಿರ್ವಹಣಾಧಿಕಾರಿ ಕೃಷ್ಣಪ್ಪ ತಿಳಿಸಿದರು.

ಲಕ್ಕೂರು ಗ್ರಾಮದಲ್ಲಿ ಲಕ್ಕೂರುಗ್ರಾಮ ಪಂಚಾಯಿತಿ ಹಾಗೂ ಎಂವಿಜೆ ವೈಧ್ಯಕೀಯಕಾಲೇಜು, ಸಂಶೋಧನಾಆಸ್ಪತ್ರೆ ಹೊಸಕೋಟೆಇವರ ಸಹಯೋಗದಲ್ಲಿ ಹಮ್ಮಿಕೊಂಡಿದ್ದಉಚಿತಆರೋಗ್ಯತಪಾಸಣಾ ಶಿಬಿರವನ್ನು ಉದ್ಘಾಟಿಸಿ ಮಾತನಾಡಿದರು. ಪ್ರಸ್ತುತ ದಿನಗಳಲ್ಲಿ ಬರುವ ರೋಗಗಳು ಪ್ರಾಥಮಿಕ ಹಂತದಲ್ಲಿ ಹೆಚ್ಚಿನ ಪ್ರಭಾವ ಬೀರದಿದ್ದರೂ ಅವುಗಳನ್ನು ಕಡೆಗಣಿಸಿದ್ದಲ್ಲಿ ಮುಂದೆ ಮಾರಣಾಂತಿಕವಾಗಿಜೀವಕ್ಕೆಕುತ್ತುತಂದು ಮರಣದ ಪ್ರಮಾಣ ಹೆಚ್ಚಾಗುತ್ತಿದ್ದುಅದರಲ್ಲಿಗ್ರಾಮೀಣ ಪ್ರದೇಶದಜನರು ಆ ರೋಗಗಳ ಬಗ್ಗೆ ಅರಿವಿಲ್ಲದೆಅಥವಾಚಿಕಿತ್ಸೆ ಪಡೆಯಲು ಸಾಧ್ಯವಾಗದೇ ನಿರ್ಲಕ್ಷತೋರುತ್ತಿರುವಕಾರಣ ಈ ಪ್ರಕರಣಗಳು ಹೆಚ್ಚಾಗಿ ಗ್ರಾಮೀಣ ಭಾಗದಲ್ಲಿಕಾಣಿಸುತ್ತಿವೆ. ಈ ಸಲುವಾಗಿ ಮಾಲೂರುತಾಲೂಕಿನ ಜಲಸಾಮಾನ್ಯರಆರೋಗ್ಯರಕ್ಷಣೆ ಮಾಡಲು ಮಾನ್ಯ ಶಾಸಕ ಕೆ ವೈ ನಂಜೇಗೌಡಅವರು ಮತ್ತುತಾಲೂಕ ಆಡಳಿತ ವತಿಯಿಂದತಾಲೂಕಿನ 28 ಗ್ರಾಮ ಪಂಚಾಯಿತಿಗಳಲ್ಲೂ ಉಚಿತವಾಗಿಆರೋಗ್ಯತಪಾಸಣಾ ಶಿಬಿರಗಳನ್ನು ಆಯೋಜಿಸಲು ತೀರ್ಮಾನಿಸಿದ್ದು, ಅದರಂತೆ ಈಗಾಗಲೇ ತಾಲೂಕಿನ 8 ಗ್ರಾಮ ಪಂಚಾಯಿತಿಗಳಲ್ಲಿ ಎಂ.ವಿ.ಜೆ ವೈದ್ಯಕೀಯಕಾಲೇಜು ಮತ್ತು ಸಂಶೋಧನಾ ಆಸ್ಪತ್ರೆಅವರ ಸಹಯೋಗದಲ್ಲಿ ನುರಿತ ವೈದ್ಯಕೀಯ ತಜ್ಞರ ತಂಡದಿಂದ ಇಂತಹ ಆರೋಗ್ಯತಪಾಸಣಾ ಶಿಬಿರಗಳನ್ನು ಕೈಗೊಂಡಿದ್ದುಅದರಂತೆಇಂದು ಲಕ್ಕೂರುಗ್ರಾಮ ಪಂಚಾಯಿತಿಯಲ್ಲಿ ಆರೋಗ್ಯತಪಾಸಣಾ ಶಿಬಿರವನ್ನು ಏರ್ಪಡಿಸಲಾಗಿದೆ. ಕಣ್ಣು, ಕಿವಿ, ಮೂಗು, ಗಂಟಲು, ಮಕ್ಕಳ ತಜ್ಞರು, ಮೂಳೆ ಸ್ತ್ರೀ ರೋಗತಜ್ಞರು, ಚರ್ಮರೋಗ, ಮಾನಸಿಕರೋಗಗಳು ಸೇರಿದಂತೆ ನುರಿತ ವೈದ್ಯರು ಭಾಗವಸಿದ್ದು. ಈ ಶಿಬಿರದಲ್ಲಿ ಅರೋಗ್ಯಕ್ಕೆಸಂಬಂಧ ಪಟ್ಟಎಲ್ಲಾರೀತಿಯ ಪರೀಕ್ಷೆಳನ್ನು ಮಾಡಿಚಿಕಿತ್ಸೆ ನೀಡಲಾಗುವುದು ಹಾಗೂ ಹೆಚ್ಚಿನಚಿಕಿತ್ಸೆ ಅವಶ್ಯಕತೆ ಇದ್ದಲ್ಲಿ ಎಂವಿಜೆ ಆಸ್ಪತ್ರೆಯವರು ನಿಗಧಿಪಡಿಸಿರುವ ದಿನಾಂಕದಂದು ಅವರದೇ ಉಚಿತ ವಾಹನದಲ್ಲಿ ಕರದುಕೊಂಡು ಹೋಗಿ ಚಿಕಿತ್ಸೆ ನೀಡಿ ನಂತರತಮ್ಮ ಗ್ರಾಮಗಳಿಗೆ ಕರತಂದು ಬಿಡುವ ಸೌಲಭ್ಯ ಕಲ್ಪಿಸಿದ್ದಾರೆ. ಈ ಭಾಗದಜನರು ಈ ಅವಕಾಶವನ್ನು ಸದುಪಯೋಗಪಡಿಸಿಕೊಂಡು ತಮ್ಮಆರೋಗ್ಯವನ್ನು ಕಾಪಾಡಿಕೊಳ್ಳಬೇಕು ಎಂದರು.

ಗ್ರಾಮ ಪಂಚಾಯತಿಅಧ್ಯಕ್ಷೆಚೈತ್ರಾರಮೇಶ್, ಗ್ರಾಮ ಪಂಚಾಯಿತಿ ಸದಸ್ಯರಾದ ಶ್ರೀಧರ್ ರೆಡ್ಡಿ, ಶ್ರೀನಾಥ್, ಗ್ರಾಮ ಪಂಚಾಯತಿಅಭಿವೃದ್ಧಿಅಧಿಕಾರಿಅಮರೇಶ್ ಬಾಬು, ಗ್ರಾಮ ಪಂಚಾಯಿತಿ ಕಾರ್ಯದರ್ಶಿ ಚಂದ್ರೇಗೌಡ, ಕರವಸೂಲಿಗಾರ ಶ್ರೀನಾಥ್ ಸೇರಿದಂತೆ ಪಂಚಾಯಿತಿ ಸಿಬ್ಬಂದಿ, ಎಂವಿಜೆಆಸ್ಪತ್ರೆ ಸಿಬ್ಬಂದಿ, ಹಾಗೂ ಆಶಾ ಕಾರ್ಯಕರ್ತರು, ಸಾರ್ವಜನಿಕರುಇದ್ದರು.

ಸಂಜೆ ಟಿಪ್ಸ್

ಜಸ್ಟ್ ಡಯಲ್ ನೆರವಿನಿಂದ ಮಹತ್ವದ ಸಾಧನೆ ಮಾಡಿದ ಬೆಂಗಳೂರಿನ ಎಂಎಸ್ ಎಂಇಗಳು

Justdial®

ಬೆಂಗಳೂರು ಹಲವಾರು ಮಹತ್ವದ ಶೈಕ್ಷಣಿಕ ಮತ್ತು ಸಂಶೋಧನಾ ಸಂಸ್ಥೆಗಳ ನೆಲೆಯಾಗಿದೆ. ಹೊಸತನದ ಮತ್ತು ಬೆಳವಣಿಗೆ ಸಾಧಿಸಬಹುದಾದ ಪ್ರಮುಖ ಕೇಂದ್ರವಾಗಿ ರೂಪುಗೊಂಡಿದೆ. ಅದ್ಭುತ ತಾಂತ್ರಿಕ ಸಾಮರ್ಥ್ಯ ಹೊಂದಿರುವ ಬೆಂಗಳೂರು ಎಂಎಸ್‌ಎಂಇ ಅಭಿವೃದ್ಧಿ ಸಂಸ್ಥೆಗಳಿಂದ ಬೆಂಬಲ ಪಡೆದಿರುವ ಅಭಿವೃದ್ಧಿಶೀಲ ಸೂಕ್ಷ್ಮ, ಸಣ್ಣ ಮತ್ತು ಮಧ್ಯಮ ಉದ್ಯಮ (ಎಂಎಸ್‌ಎಂಇ) ವಲಯವನ್ನು ಹೊಂದಿದೆ. ಎಂಎಸ್‌ಎಂಇ ಅಭಿವೃದ್ಧಿ ಸಂಸ್ಥೆಗಳು ಉದ್ದಿಮೆಗಳಿಗೆ ಆರ್ಥಿಕವಾಗಿ ಮತ್ತು ಕೌಶಲ್ಯ ಅಭಿವೃದ್ಧಿ ತರಬೇತಿ ಕಾರ್ಯಕ್ರಮಗಳ ಮೂಲಕ ನೆರವು ಒದಗಿಸುತ್ತವೆ. ಬೆಂಗಳೂರು ನಗರವೊಂದರಲ್ಲೇ 4.3 ಲಕ್ಷ ಎಂಎಸ್‌ಎಂಇಗಳಿದ್ದು, ಗ್ರಾಮೀಣ ಪ್ರದೇಶದಲ್ಲಿ 82,000 ಎಂಎಸ್‌ಎಂಇಗಳಿರುವುದು ಅಚ್ಚರಿದಾಯಕ ಬೆಳವಣಿಗೆಯಾಗಿದೆ. ಈ ವಿಶಾಲವಾದ ಎಂಎಸ್‌ಎಂಇ ಜಾಲಕ್ಕೆ ನೆರವನ್ನು ಒದಗಿಸುವ ಮತ್ತು ಅವುಗಳಿಗೆ ಶಕ್ತಿ ತುಂಬುವ ಪ್ರಮುಖ ವೇದಿಕೆಯಾಗಿ ಹೊರಹೊಮ್ಮಿರುವುದು ಜಸ್ಟ್ ಡಯಲ್. ಜಸ್ಟ್ ಡಯಲ್ ಸಣ್ಣ ವ್ಯವಹಾರಗಳು ಮತ್ತು ಗ್ರಾಹಕರ ಮಧ್ಯೆ ಸೇತುವೆಯಾಗಿ ಕಾರ್ಯನಿರ್ವಹಿಸುತ್ತದೆ. ಪರಸ್ಪರ ಎರಡು ವರ್ಗವನ್ನು ಸಂಪರ್ಕಿಸುತ್ತದೆ ಮತ್ತು ಅದರ ಸಮಗ್ರ ಸೇವೆಗಳ ಮೂಲಕ ಎಂಎಸ್‌ಎಂಇಗಳು ಬೆಳೆಯಲು ಸಹಾಯ ಮಾಡುತ್ತದೆ. ಜಸ್ಟ್ ಡಯಲ್ ಬೆಂಗಳೂರಿನಲ್ಲಿರುವ ಎಂಎಸ್‌ಎಂಇ ಗಳಿಗೆ ತಮ್ಮ ಗ್ರಾಹಕರ ವಲಯವನ್ನು ಬೆಳೆಸಲು, ಬ್ರ್ಯಾಂಡ್ ನ ಗೋಚರತೆಯನ್ನು ಹೆಚ್ಚುಗೊಳಿಸಲು ಮತ್ತು ಅಭಿವೃದ್ಧಿ ಹೊಂದಲು ಅಗತ್ಯವಿರುವ ಸಾಧನಗಳು ಮತ್ತು ಸಂಪನ್ಮೂಲಗಳನ್ನು ಒದಗಿಸುತ್ತದೆ. ಈ ಕುರಿತು ಎಂಎಸ್‌ಎಂಇಗಳು ಸಂತಸಗೊಂಡಿದ್ದಾರೆ. ಹಾಗೆ ಪ್ರಯೋಜನ ಹೊಂದಿರುವ ನಿಸರ್ಗ ಸ್ಪಾವನ್ನು ನಡೆಸುತ್ತಿರುವ ಉದ್ದಿಮೆ ಮಾಲೀಕರಾದ ಮಾರೇಶ್ ವಿ ಅವರು ಜಸ್ಟ್ ಡಯಲ್ ತನ್ನ ಉದ್ಯಮದ ಮೇಲೆ ಬೀರಿದ ಪ್ರಭಾವದ ಬಗ್ಗೆ ಮಾತನಾಡುತ್ತಾ, ''ನಾವು ಒಂದು ವರ್ಷದ ಹಿಂದೆ ನಮ್ಮ ವ್ಯವಹಾರವನ್ನು ಪ್ರಾರಂಭಿಸಿದೆವು. ಆರು ತಿಂಗಳ ಹಿಂದೆ ಜಸ್ಟ್ ಡಯಲ್ ಸೇವೆಯನ್ನು ಪಡೆದುಕೊಂಡುವೆ. ಯಾವಾಗ ಜಸ್ಟ್ ಡಯಲ್ ಸೇರಿಕೊಂಡೆವೋ ಅಂದಿನಿಂದ ನಮಗೆ ವ್ಯವಹಾರ ಕುರಿತು ಹೆಚ್ಚು ಎನ್‌ಕ್ವೈರಿಗಳು ಬಂದಿರುವುದನ್ನು ನಾವು ಗಮನಿಸಿದ್ದೇವೆ. ಅದರ ಪರಿಣಾಮವಾಗಿ ನಮ್ಮ ಉದ್ಯಮವು ಶೇ.30 ಬೆಳವಣಿಗೆ ಕಂಡಿದೆ ಎಂದು ಹೇಳಿದರು.

ಬದನೆಕಾಯಿ ಮಂಚೂರಿ

ಪಾಕ ಶಾಲೆ

ಬೇಕಿರುವ ಸಾಮಗ್ರಿ

150 ಗ್ರಾಂ ಬದನೆಕಾಯಿ, 6 ಪೀಸ್ ಬೆಳ್ಳುಳ್ಳಿ, 1 ಹಸಿರು ಮೆಣಸಿನಕಾಯಿ, ಹಸಿ ಶುಂಠಿ, ಕರಿಬೇವು, 1 ಈರುಳ್ಳಿ, ಎಣ್ಣೆ, ಸೋಯಾ ಸಾಸ್, ಟೊಮೆಟೊ ಕೆಚಪ್, ರುಚಿಗೆ ಉಪ್ಪು, ಮೈದಾ ಹಿಟ್ಟು ಎರಡು ಸ್ಪೂನ್, ಕಾರ್ನ್ ಫ್ಲೋರ್

ಮಾಡುವ ವಿಧಾನ

ಮೊದಲಿಗೆ ಬದನೆಕಾಯಿಗಳನ್ನು ವೃತ್ತಾಕಾರದಲ್ಲಿ ಸಣ್ಣನೆಯ ತುಂಡುಗಳನ್ನಾಗಿ ಮಾಡಿಕೊಂಡು, ನೀರಿನಲ್ಲಿ ನೆನೆಹಾಕಿ. ಅದಾದ ಮೇಲೆ ಗ್ಯಾಸ್ ಆನ್ ಮಾಡಿ, ಅದರ ಮೇಲೆ ಬಾಣಲೆ ಇಟ್ಟು ಮೊದಲಿಗೆ ಎರಡು ಟೇಬಲ್ ಚಮಚ ಎಣ್ಣೆ ಹಾಕಿ, ಅದು ಕಾಯುತ್ತಿದ್ದಂತೆ, ಸಣ್ಣಗೆ ಹೆಚ್ಚಿದ ಬೆಳ್ಳುಳ್ಳಿ, ಸ್ಲೈಸ್ ಆಗಿ ಹೆಚ್ಚಿದ ಎರಡು ಹಸಿ ಮೆಣಸಿನಕಾಯಿ ಹಾಕಿ ಮಧ್ಯಮ ಉರಿಯಲ್ಲಿ ಫ್ರೈ ಮಾಡಿ. ಅದಾದ ಬಳಿಕ ಅದಕ್ಕೊಂದಿಷ್ಟು ಕರಿಬೇವು, ಗರಿ ಗರಿಯಾಗಿ ಹೆಚ್ಚಿದ ಶುಂಠಿ ಹಾಕಿ ಫ್ರೈ ಮಾಡಿ. ಬಳಿಕ ಅದು ಫ್ರೈ ಆಗುತ್ತಿದ್ದಂತೆ, ಮೀಡಿಯಮ್ ಗಾತ್ರದ ಈರುಳ್ಳಿಯನ್ನು ಸೇರಿಸಿ ಮಿಶ್ರಣ ಮಾಡಿಕೊಳ್ಳಿ. ರುಚಿಗೆ ತಕ್ಕಷ್ಟು ಉಪ್ಪು ಸೇರಿಸಿ. ಒಂದು ಟೇಬಲ್ ಚಮಚ ಸೋಯಾ ಸಾಸ್ ಮತ್ತು ಎರಡು ಟೀ ಸ್ಪೂನ್ ಟೊಮೆಟೊ ಕೆಚಪ್ ಸೇರಿಸಿ ಎರಡು ನಿಮಿಷ ಚೆನ್ನಾಗಿ ಬಾಡಿಸಿ. ಬಳಿಕ ಒಂದು ಚಿಕ್ಕ ಬೌಲ್ನಲ್ಲಿ ಒಂದು ಟೇಬಲ್ ಸ್ಪೂನ್ ಕಾರ್ನ್ ಪೌಡರ್ ಮತ್ತು ಎರಡು ಟೇಬಲ್ ಸ್ಪೂನ್ ನೀರು ಹಾಕಿ ಮಿಶ್ರಣ ಮಾಡಿ ಅದನ್ನು ಬಾಣಲೆಗೆ ಹಾಕಿ ಚೆನ್ನಾಗಿ ಬಾಡಿಸಿ. ಈ ಮಿಶ್ರಣ ಸಿದ್ಧವಾಗುತ್ತಿದ್ದಂತೆ, ಇನ್ನೊಂದು ಬದಿಯಲ್ಲಿ ಒಂದು ಬೌಲ್ಗೆ ಒಂದು ಸ್ಪೂನ್ ಕಾರ್ನ್ ಹಿಟ್ಟು, ಒಂದು ಚಮಚ ಮೈದಾ ಹಿಟ್ಟು, ರುಚಿಗೆ ತಕ್ಕಷ್ಟು ಉಪ್ಪು ಮತ್ತು ಸ್ವಲ್ಪ ನೀರು ಹಾಕಿ ದೋಸೆ ಹಿಟ್ಟಿನ ಹದಕ್ಕೆ ರೆಡಿಮಾಡಿಟ್ಟುಕೊಳ್ಳಿ. ಹೆಚ್ಚಿದ ಬದನೆಕಾಯಿಯಲ್ಲಿನ ನೀರನ್ನು ಚೆಲ್ಲಿ, ಅದಕ್ಕೆ ಅರ್ಧ ನಿಂಬೆ ಹಣ್ಣು ಹಿಂಡಿ, ಹಿಟ್ಟಿನ ಮಿಶ್ರಣದಲ್ಲಿ ಒಂದೊಂದೆ ತುಂಡು ಹಾಕಿ. ಇನ್ನೊಂದು ಬಾಣಲೆಯನ್ನು ಗ್ಯಾಸ್ ಮೇಲೆ ಇಟ್ಟು, ಬಜ್ಜಿ ಬೋಂಡಾ ಕರೆಯಲು ಬೇಕಾಗುವಷ್ಟು ಎಣ್ಣೆ ಹಾಕಿ ಬಿಸಿ ಮಾಡಿ. ರೆಡಿಯಾದ ಹಿಟ್ಟಿನಲ್ಲಿ ಬದನೆಕಾಯಿಯ ಹೋಳುಗಳನ್ನು ಅದ್ದಿ ಎಣ್ಣೆಯಲ್ಲಿ ಕಂದು ಬಣ್ಣಕ್ಕೆ ಬರುವವರೆಗೂ ಕರೆಯಿರಿ. ಇದು ಮುಗಿಯುತ್ತಿದ್ದಂತೆ. ಮೊದಲಿಗೆ ಸಿದ್ಧಪಡಿಸಿಕೊಂಡಿದ್ದ ಮಸಾಲಾವನ್ನು ಮತ್ತೆ ಗ್ಯಾಸ್ ಮೇಲಿಟ್ಟು, ಎರಡು ಸ್ಪೂನ್ ನೀರು ಹಾಕಿ ಬಿಸಿ ಮಾಡಿ. ಕುದಿ ಬರುತ್ತಿದ್ದಂತೆ, ಎಣ್ಣೆಯಲ್ಲಿ ಕರಿದ ಬದನೆ ಕಾಯಿಯನ್ನು ಪಾತ್ರೆಗೆ ಸುರಿದು ಚೆನ್ನಾಗಿ ಮಿಕ್ಸ್ ಮಾಡಿ.

ಬೋಲ್ಡ್ ಆಗಿ ಪೋಸ್ ಕೊಟ್ಟ ಶ್ರಿಯಾ ಶರಣ್

ಟಾಲಿವುಡ್ ಬ್ಯೂಟಿ ಶ್ರಿಯಾ ಸರಣ್ ಸೌಂದರ್ಯ ದಿನದಿಂದ ದಿನಕ್ಕೆ ಹೆಚ್ಚಾಗುತ್ತಿದೆ. ಹಾಗಾಗಿಯೇ ಈ ಮುದ್ದಾದ ಗೊಂಬೆ ಕ್ರೇಜ್ ಕೂಡ ಹೆಚ್ಚಾಗುತ್ತಿದೆ. ಇತ್ತೀಚೆಗೆ ಬ್ಲ್ಯಾಕ್ ಡ್ರೆಸ್ನಲ್ಲಿ ಗ್ಲಾಮರಸ್ ಶೋ ಮಾಡಿದ್ದಾರೆ.

ಶ್ರಿಯಾ ಅವರನ್ನು ನೋಡಿದ ನೆಟಿಜನ್ ಕ್ಲೀನ್ ಬೋಲ್ಡ್ ಆಗಿದ್ದಾರೆ. ಸೋಶಿಯಲ್ ಮೀಡಿಯಾದಲ್ಲಿ ಕೆಲ ಫೋಟೋಗಳನ್ನು ಹಂಚಿಕೊಂಡಿದ್ದಾರೆ.

ಶೈನಿಂಗ್ ಡ್ರೆಸ್‌ನಲ್ಲಿ ಕಾಣಿಸಿಕೊಂಡ ನಟಿ ಶ್ರಿಯಾ ಶರಣ್ ಫೋಟೋಗಳಿಗೆ ಫ್ಯಾನ್ಸ್ ಕೂಡ ಫಿದಾ ಆಗಿದ್ದಾರೆ. ನಾನಾ ಕಮೆಂಟ್ ಮಾಡಿದ್ದಾರೆ. 40ರ ಹರೆಯದಲ್ಲೂ ಸಖತ್ ಫಿಟ್ ಆಗಿರುವ ಶ್ರಿಯಾ ಫೋಟೋಗೆ ಲೈಕ್ ಗಳ ಸುರಿಮಳೆ ಆಗ್ತಿದೆ.

ಇಷ್ಟಂ ಸಿನಿಮಾದ ಮೂಲಕ ಟಾಲಿವುಡ್ ಗೆ ಎಂಟ್ರಿ ಕೊಟ್ಟ ಶ್ರಿಯಾ ಸರಣ್ ಕಡಿಮೆ ಅವಧಿಯಲ್ಲಿ ಸ್ಟಾರ್ ಹೀರೋಯಿನ್ ಆದರು. ತೆಲುಗಿನಲ್ಲಿ ಟಾಪ್ ಹೀರೋಗಳ ಎದುರು ನಟಿಸಿರುವ ಈ ಚೆಲುವೆಯ ಖಾತೆಯಲ್ಲಿ ಇನ್ನು ಹಲವು ಬ್ಲಾಕ್ ಬಾಸ್ಟರ್ ಹಿಟ್ ಗಳಿವೆ.

ನಟ ಶ್ರಿಯಾ ಸರನ್, ಟೆನಿಸ್ ಆಟಗಾರ ಪತಿ ಆಂಡ್ರೇ ಕೊಸ್ಚೆವ್ ಲಿಪ್ ಕಿಸ್ ವಿಡಿಯೋ ವೈರಲ್ ಆಗಿತ್ತು. ಬಳಿಕ ನಟಿ ಸಖತ್ ಟ್ರೋಲ್ ಕೂಡ ಆಗಿದ್ರು. ಇದೀಗ ನಟಿ ಫೋಟೋಶೂಟ್ ಮಾಡಿಸಿದ್ದಾರೆ. ಬಹುಕೋಟಿ ವೆಚ್ಚದ ಬಹುನಿರೀಕ್ಷಿತ ಕಬ್ಜ ಸಿನಿಮಾದಲ್ಲಿ ನಟ ಉಪೇಂದ್ರ ಅವರಿಗೆ ನಾಯಕಿಯಾಗಿ ನಟಿ ಶ್ರಿಯಾ ಶರಣ್ ಅಭಿನಯಿಸಿದ್ರು. ಸಿನಿಮಾದಲ್ಲಿ ನಟಿಯ ಅಭಿಮಾನಯಕ್ಕೆ ಭಾರೀ ಮೆಚ್ಚುಗೆ ಕೂಡ ವ್ಯಕ್ತವಾಗಿತ್ತು.

ದೃಶ್ಯಂ 2' ಚಿತ್ರದ ಮೂಲಕ ನಟಿ ಶ್ರಿಯಾ ಬಾಲಿವುಡ್ನಲ್ಲಿ ಜನಪ್ರಿಯರಾಗಿದ್ದು, ಕೋಟಿ ಜನರ ಹೃದಯವನ್ನು ಗೆದ್ದಿದ್ದಾರೆ. ಅನೇಕ ಸಿನಿಮಾಗಳಲ್ಲಿ ತೆರೆಯ ಮೇಲೆ ಸೀರೆಯಲ್ಲಿ ಕಾಣಿಸಿಕೊಂಡಿದ್ದ ಶ್ರಿಯಾ ಶರಣ್ ಇತ್ತೀಚಿನ ಲುಕ್ ಪಡ್ಡೆ ಹುಡುಗರ ನಿದ್ದೆಗೆಡಿಸಿದ್ದಾರೆ.

ವಯಸ್ಸಿಗೆ ತಕ್ಕಂತೆ ಎಲ್ಲರ ಸೌಂದರ್ಯ ಕಡಿಮೆಯಾಗುತ್ತೆ. ಆದ್ರೆ ಶ್ರಿಯಾಗೆ ಇದು ರಿವರ್ಸ್ ಆಗಿದೆ. ನಟಿಯ ಗ್ಲಾಮರ್ ಕೂಡ ಹೆಚ್ಚುತ್ತಿದೆ. 40ರಲ್ಲೂ ಶ್ರಿಯಾ ಸಖತ್ ಬ್ಯೂಟಿಯಾಗಿದ್ದಾರೆ.

ನಿಮ್ಮ ಮೇಲಿನ ಪ್ರೀತಿ ಪದಗಳಲ್ಲಿ ವಿವರಿಸಲು ಸಾಧ್ಯವಿಲ್ಲ: ನಯನತಾರಾ

ಕಾಲಿವುಡ್ ನಟಿ ನಯನತಾರಾ ಸಿನಿಮಾ ಕೆಲಸಗಳ ನಡುವೆ ಸಂಸಾರ, ಮಕ್ಕಳು ಅಂತ ಬ್ಯುಸಿಯಾಗಿದ್ದಾರೆ. ಇದರ ನಡುವೆ ಪತಿ ವಿಘ್ನೇಶ್ ಶಿವನ್ ಬರ್ತ್‌ಡೇ ನಟಿ ರೊಮ್ಯಾಂಟಿಕ್ ಆಗಿ ವಿಶ್ ಮಾಡಿದ್ದಾರೆ. ಪತಿಯ ಹಣೆಯ ಮೇಲೆ ಮುತ್ತಿಟ್ಟು ನಟಿ ಶುಭಕೋರಿದ್ದಾರೆ.

ಜನ್ಮದ ದಿನದ ಶುಭಾಶಯಗಳು. ಪದಗಳಲ್ಲಿ ವಿವರಿಸಲು ಸಾಧ್ಯವಾಗದಷ್ಟು ನಾನು ನಿಮ್ಮನ್ನು ಪ್ರೀತಿಸುತ್ತಿದ್ದೇನೆ ಎಂದು ಪತಿಗೆ ನಯನತಾರಾ ರೊಮ್ಯಾಂಟಿಕ್ ಆಗಿ ವಿಶ್ ಮಾಡಿದ್ದಾರೆ. ಇಬ್ಬರ ಕಲರ್‌ಫುಲ್ ಫೋಟೋಗಳನ್ನು ನಟಿ ಸೋಶಿಯಲ್ ಮೀಡಿಯಾದಲ್ಲಿ ಹಂಚಿಕೊಂಡಿದ್ದಾರೆ.ಇನ್ನೂ ಹಲವು ವರ್ಷಗಳ ಪ್ರೀತಿಗೆ 2022ರಲ್ಲಿ ಮದುವೆಯ ಮುದ್ರೆ ಒತ್ತಿದ್ದರು. ಬಾಡಿಗೆ ತಾಯ್ತನ ಮೂಲಕ ಇಬ್ಬರೂ ಮಕ್ಕಳನ್ನು ನಟಿ ಬರಮಾಡಿಕೊಂಡರು.

ಅಂದಹಾಗೆ, ಶಾರುಖ್ ಖಾನ್ ಜೊತೆ 'ಜವಾನ್' ಸಿನಿಮಾದಲ್ಲಿ ನಯನತಾರಾ ನಟಿಸಿದ ಮೇಲೆ ಅವರ ಬೇಡಿಕೆ ಹೆಚ್ಚಾಗಿದೆ. ಬಹುಭಾಷೆಗಳಲ್ಲಿ ನಟಿಸುತ್ತಾ ನಟಿ ಆಕ್ಟಿವ್ ಆಗಿದ್ದಾರೆ. ಸದ್ಯ ಅವರು 'ಮೂಕುತಿ ಅಮ್ಮನ್ 2' ಸಿನಿಮಾದಲ್ಲಿ ನಟಿಸಲು ಗ್ರೀನ್ ಸಿಗ್ನಲ್ ಕೊಟ್ಟಿದ್ದಾರೆ. ಈ ಕುರಿತು ಚಿತ್ರತಂಡ ಅಧಿಕೃತವಾಗಿ ತಿಳಿಸಿದೆ.

ಇನ್ನೂ ನಯನತಾರಾಗೆ ಸುಂದರ್ ಸಿ. ನಿರ್ದೇಶನ ಮಾಡಲಿದ್ದಾರೆ. ಮತ್ತೊಂದು ದೇವಿ ಕುರಿತು ವಿಭಿನ್ನ ಕಥೆ ತರಲು ಅವರು ಸಿದ್ಧತೆ ಮಾಡಿಕೊಂಡಿದ್ದಾರೆ. ಇದರ ಮೊದಲ ಭಾಗ 'ಮೂಕುತಿ ಅಮ್ಮನ್' ಸಿನಿಮಾದಲ್ಲಿ ನಯನತಾರಾ ಪ್ರಮುಖ ಪಾತ್ರದಲ್ಲಿ ನಟಿಸಿದ್ದರು. ಈಗ ಪಾರ್ಟ್ 2ನಲ್ಲಿಯೂ ಕೂಡ ಅವರು ಸಾಥ್ ನೀಡಲಿದ್ದಾರೆ.

ಹೃದಯಾಘಾತದ ಮುನ್ಸೂಚನೆ

ಹೆಲ್ತ್ ಟಿಪ್ಸ್

ಅತಿಯಾಗಿ ಬೆವರುವುದು, ಉಸಿರಾಟದ ತೊಂದರೆ, ಎದೆನೋವು ಇವು ಹೃದಯಾಘಾತದ ಲಕ್ಷಣಗಳು. ಆದರೆ ಕೆಲವೊಮ್ಮೆ ತೀರಾ ಚಿಕ್ಕ ರೋಗಲಕ್ಷಣಗಳೂ ಕಾಣುತ್ತವೆ. ಅವುಗಳನ್ನು ನಿರ್ಲಕ್ಷಿಸಬೇಡಿ.

ಹೃದಯದ ಸಮಸ್ಯೆ ಇರುವವರಿಗೆ ಕಿವಿಯಲ್ಲಿ ಒಂದು ರೀತಿಯ ರಿಂಗಿಂಗ್ ಇರುತ್ತದೆ. ಇದು ಶೀರ್ಷಧಮನಿ ಸ್ಟೆನೋಸಿಸ್ ಎಂಬ ಕಾಯಿಲೆಯ ಕಾರಣದಿಂದಾಗಿರಬಹುದು. ಕಿವಿಯಲ್ಲಿ ವಿಚಿತ್ರವಾದ ರಿಂಗಿಂಗ್ ಶೀರ್ಷಧಮನಿ ಅಪಧಮನಿಗಳು, ಮೆದುಳಿಗೆ ರಕ್ತವನ್ನು ಪೂರೈಸುವ ದೊಡ್ಡ ರಕ್ತನಾಳಗಳ ತಡೆಗಟ್ಟುವಿಕೆಯಿಂದ ಕೂಡ ಆಗಿರಬಹುದು. ಅಪಧಮನಿಯ ಗೋಡೆಗಳಲ್ಲಿ ಪ್ಲೇಕ್ ಅಥವಾ ಕೊಲೆಸ್ಟ್ರಾಲ್ ಸಂಗ್ರಹವಾಗುವುದರಿಂದ ಅಪಧಮನಿಯಲ್ಲಿ ಬ್ಲಾಕೇಜ್ ಉಂಟಾಗುತ್ತದೆ. ಅದನ್ನು ನಿರ್ಲಕ್ಷಿಸುವುದರಿಂದ ಪಾರ್ಶ್ವವಾಯು ಅಪಾಯವನ್ನು ಹೆಚ್ಚಿಸುತ್ತದೆ.

ಅಪರೂಪದ ಕಾಯಿಲೆಯಾದ 'ಫೈಬ್ರೊಮಾಸ್ಕುಲರ್ ಡಿಸ್ಪ್ಲಾಸಿಯಾ' ಕೂಡ ಕಿವಿಯಲ್ಲಿ ವಿಚಿತ್ರವಾದ ಶಬ್ದವನ್ನು ಉಂಟುಮಾಡುತ್ತದೆ ಎಂದು ವೈದ್ಯರು ಹೇಳುತ್ತಾರೆ. ಇದು ಅಪರೂಪದ ರಕ್ತನಾಳದ ಅಸ್ವಸ್ಥತೆಯಾಗಿದೆ. ಇದು ಅಪಧಮನಿಗಳ ಗೋಡೆಗಳಲ್ಲಿ ಜೀವಕೋಶಗಳು ಅಸಹಜವಾಗಿ ಬೆಳೆಯಲು ಕಾರಣವಾಗುತ್ತದೆ. ಇವೆಲ್ಲವೂ ಹೃದಯಾಘಾತಕ್ಕೆ ಕಾರಣವಾಗಬಹುದು.

ಹೊಟ್ಟೆ ಉರಿ, ಹೊಟ್ಟೆ ನೋವು, ಬೆಲ್ಚಿಂಗ್, ಅಜೀರ್ಣ ಇತ್ಯಾದಿ ಹೊಟ್ಟೆಯ ಸಮಸ್ಯೆಗಳು ಹೃದ್ರೋಗದ ಲಕ್ಷಣಗಳಾಗಿರಬಹುದು. ಹೆಚ್ಚಿನ ಜನರು ಈ ಲಕ್ಷಣಗಳನ್ನು ಗಂಭೀರವಾಗಿ ತೆಗೆದುಕೊಳ್ಳುವುದಿಲ್ಲ. ಹಲವು ದಿನಗಳಿಂದ ಗ್ಯಾಸ್ಟ್ರಿಕ್ ಸಮಸ್ಯೆ ದೂರವಾಗದಿದ್ದರೆ ಮೊದಲು ವೈದ್ಯರನ್ನು ಸಂಪರ್ಕಿಸುವುದು ಉತ್ತಮ.ಸ್ವಲ್ಪ ದೂರ ನಡೆದರೂ ಕಾಲುಗಳಲ್ಲಿ ನೋವು ಅಥವಾ ಸೆಳೆತ ಕಂಡುಬಂದರೆ ಎಚ್ಚರ ತಪ್ಪಬೇಡಿ. ಈ ರೋಗಲಕ್ಷಣವು ಪೆರಿಫೆರಲ್ ಆರ್ಟರಿ ಡಿಸೀಸ್ (ಕಂಅ) ಎಂಬ ಹೃದ್ರೋಗದಿಂದ ಉಂಟಾಗಬಹುದು. ಹೃದಯರಕ್ತನಾಳದ ವ್ಯವಸ್ಥೆಯು ಕಾಲುಗಳಲ್ಲಿನ ಅಪಧಮನಿಗಳಿಗೆ ಸಂಬಂಧಿಸಿದೆ. ಬಾಹ್ಯ ಅಪಧಮನಿ ಕಾಯಿಲೆಯು ಕಾಲುಗಳ ಅಪಧಮನಿಗಳಲ್ಲಿ ಅಡೆತಡೆಗಳನ್ನು ಉಂಟುಮಾಡಬಹುದು. ಇದು ನೋವಿಗೆ ಕಾರಣವಾಗುತ್ತದೆ. ನಿರ್ಲಕ್ಷಿಸಿದರೆ, ಈ ರೋಗಲಕ್ಷಣವು ಹೃದಯಾಘಾತ ಅಥವಾ ಪಾರ್ಶ್ವವಾಯು ಅಪಾಯವನ್ನು ಹೆಚ್ಚಿಸುತ್ತದೆ.

ನೇಲ್ ಪಾಲಿಶ್ ತೆಗೆಯಲು ಉಪಾಯ

ಬ್ಯೂಟಿ ಟಿಪ್ಸ್

ನೇಲ್ ಪಾಲಿಶ್ ಉಗುರಿನ ಸೌಂದರ್ಯ ಹೆಚ್ಚಿಸುತ್ತದೆ. ಕೈಗೆ ಹೊಂದುವ ನೇಲ್ ಪಾಲಿಶನ್ನು ಸರಿಯಾದ ವಿಧಾನದಲ್ಲಿ ಹಚ್ಚಿಕೊಳ್ಳಬೇಕು. ನೇಲ್ ಪಾಲಿಶ್ ಹಚ್ಚಿ ನಾಲ್ಕೈದು ದಿನಗಳಾದ ಮೇಲೆ ಅಲ್ಲಲ್ಲಿ ಮಾತ್ರ ಬಣ್ಣ ಉಳಿದುಕೊಂಡು ಉಗುರಿನ ಸೌಂದರ್ಯ ಹಾಳು ಮಾಡುತ್ತದೆ. ನೇಲ್ ಪಾಲಿಶ್ ತೆಗೆಯಲು ಅನೇಕ ಕಂಪನಿಗಳು ಮಾರುಕಟ್ಟೆಗೆ ನೇಲ್ ಪಾಲಿಶ್ ರಿಮೂವರ್ ಬಿಟ್ಟಿವೆ. ಆದ್ರೆ ಮನೆಯಲ್ಲಿರುವ ವಸ್ತು ಬಳಸಿ ಸುಲಭವಾಗಿ ನೇಲ್ ಪಾಲಿಶ್ ತೆಗೆಯಬಹುದು.

ಆಲ್ಕೋಹಾಲ್: ಮನೆಯಲ್ಲಿ ಆಲ್ಕೋಹಾಲ್ ಇದ್ದರೆ ಅದನ್ನು ಉಗುರಿನ ಮೇಲೆ ಹಾಕಿ ಒಣಗಿದ ಬಟ್ಟೆಯಲ್ಲಿ ಉಗುರನ್ನು ನಿಧಾನವಾಗಿ ರಬ್ ಮಾಡಿ. ಉಗುರಿನ ಬಣ್ಣ ಸಂಪೂರ್ಣವಾಗಿ ಹೋಗಿ ಉಗುರು ಸ್ವಚ್ಛವಾಗುತ್ತದೆ.

ವಿನೆಗರ್: ವಿನೆಗರ್ ಕೂಡ ನೇಲ್ ಪಾಲಿಶ್ ತೆಗೆಯಲು ಸಹಕಾರಿ. ಹತ್ತಿ ಮೇಲೆ ವಿನೆಗರ್ ಹಾಕಿ ಅದನ್ನು ಉಗುರಿನ ಬಣ್ಣದ ಮೇಲೆ ರಬ್ ಮಾಡಿ.

ಬಿಸಿ ನೀರು: ವಿನೆಗರ್, ಆಲ್ಕೋಹಾಲ್ ಮನೆಯಲ್ಲಿ ಇಲ್ಲವಾದ್ರೆ, ಬಿಸಿ ಬಿಸಿ ನೀರಿನಲ್ಲಿ 10 ನಿಮಿಷ ಕೈಗಳನ್ನು ಅದ್ದಿಡಿ. ನಂತ್ರ ಹತ್ತಿಯಲ್ಲಿ ನಿಧಾನವಾಗಿ ಉಗುರಿನ ಬಣ್ಣವನ್ನು ರಬ್ ಮಾಡಿ.

ಪೇಸ್ಟ್: ಟೂತ್‌ಪೇಸ್ಟ್ ನಿಂದ ಅನೇಕ ಉಪಯೋಗವಿದೆ. ನೇಲ್ ಪಾಲಿಶ್ ಕ್ಲೀನ್ ಆಗಿ ಹೋಗಿಲ್ಲವೆಂದಾದ್ರೆ ಉಗುರಿಗೆ ಟೂತ್‌ಪೇಸ್ಟ್ ಹಚ್ಚಿ. ನಿಧಾನವಾಗಿ ಉಗುರನ್ನು ಮಸಾಜ್ ಮಾಡಿ.

ನೇಲ್ ಪಾಲಿಶ್: ಮುಳ್ಳನ್ನು ಮುಳ್ಳಿನಿಂದಲೇ ಕೀಳಬೇಕೆಂಬ ಮಾತಿದೆ. ಹಾಗೆ ನೇಲ್ ಪಾಲಿಶ್ ಉಗುರಿಗೆ ಅಂಟಿರುವ ನೇಲ್ ಪಾಲಿಶ್ ತೆಗೆಯಲು ಸಹಕಾರಿ. ಉಗುರಿಗೆ ನೇಲ್ ಪಾಲಿಶ್ ಹಚ್ಚಿ ತಕ್ಷಣ ಬಟ್ಟೆಯಲ್ಲಿ ಉಗುರನ್ನು ತಿಕ್ಕಿ. ಹೊಸ ನೇಲ್ ಪಾಲಿಶ್ ಜೊತೆ ಹಳೆ ಬಣ್ಣ ಕೂಡ ಬಟ್ಟೆಗೆ ಹಿಡಿದು ಉಗುರು ಸ್ವಚ್ಛವಾಗುತ್ತದೆ.

ಡಾ. ಅಗರ್ವಾಲ್ಸ್ ಐ ಹಾಸ್ಪಿಟಲ್‌ನ ಮೊದಲ ಐ ಕ್ಲಿನಿಕ್ ಕೆಂಗೇರಿಯಲ್ಲಿ ಆರಂಭ

ಸಮಗ್ರ ಕಣ್ಣಿನ ಆರೈಕೆ ಸೇವೆಗಳನ್ನು ಒದಗಿಸುವ ಭಾರತದ ಪ್ರಮುಖ ಆಸ್ಪತ್ರೆಗಳಲ್ಲಿ ಒಂದಾಗಿರುವ ಡಾ. ಅಗರ್ವಾಲ್ಸ್ ಗ್ರೂಪ್ ಆಫ್ ಐ ಹಾಸ್ಪಿಟಲ್ಸ್ ಇಂದು ತನ್ನ ಪ್ರಥಮ ಐ ಕೇರ್ ಸೆಂಟರ್ ಡಾ. ಅಗರ್ವಾಲ್ಸ್ ಐ ಕ್ಲಿನಿಕ್ ಅನ್ನು ಬೆಂಗಳೂರಿನ ಕೆಂಗೇರಿಯಲ್ಲಿ ತೆರೆಯುವುದಾಗಿ ಘೋಷಿಸಿದೆ. ಈ ಹೊಸ ಘಟಕವು ವಿಶೇಷ ಹಾಗೂ ಸಮಗ್ರ ಕಣ್ಣಿನ ಆರೈಕೆಯನ್ನು ಸ್ಥಳೀಯ ಸಮುದಾಯಕ್ಕೆ ಕೈಗೆಟಕುವ ದರದಲ್ಲಿ ಒದಗಿಸುತ್ತದೆ.

ಕ್ಲಿನಿಕ್ ಅನ್ನು ಶಾಸಕ ಎಸ್‌ಟಿ ಸೋಮಶೇಖರ್ ಅವರು ಮುಖ್ಯ ಅತಿಥಿಗಳಾಗಿ ಭಾಗವಹಿಸಿ ಉದ್ಘಾಟನೆ ಮಾಡಿದರು ಮತ್ತು ಇವರ ಜೊತೆಗೆ ಬೆಂಗಳೂರು ಪಶ್ಚಿಮ ವಿಭಾಗದ ಡೆಪ್ಯುಟಿ ಪೊಲೀಸ್ ಕಮೀಷನರ್ ಎಸ್ ಗಿರೀಶ್ ಭಾಗವಹಿಸಿದ್ದರು. ಅಲ್ಲದೆ, ಮಾವೆರಿಕ್ ರೋಟರಿ ಕೆಂಗೇರಿ ಉಪನಗರದ ವೊಕೇಶನಲ್ ಸರ್ವೀಸ್ ಡೈರೆಕ್ಟರ್ ಮತ್ತು ಸಿಎಸ್‌ಆರ್ ಶ್ರೀ ಎಚ್ ಸೀತಾರಾಮ ಶರ್ಮಾ, ಮಾವೆರಿಕ್ ರೋಟರಿ ಕೆಂಗೇರಿ ಉಪನಗರದ ಅಧ್ಯಕ್ಷ ವಾಸು ಪ್ರಸಾದ್, ಮಾವೆರಿಕ್ ರೋಟರಿ ಕೆಂಗೇರಿ ಉಪನಗರದ ಸಮುದಾಯ ಸೇವೆ ನಿರ್ದೇಶಕಿ ಸ್ನೇಹಾ ಸುರೇಶ್, ಡಾ. ಅಗರ್ವಾಲ್ಸ್ ಐ ಹಾಸ್ಪಿಟಲ್ಸ್‌ನ ಕ್ಲಿನಿಕಲ್ ಸರ್ವೀಸಸ್‌ನ ಪ್ರಾದೇಶಿಕ ಮುಖ್ಯಸ್ಥ ಡಾ. ಶ್ರೀಪತಿ ಡಿ.ಕೆ. ಮತ್ತು ಡಾ. ಅಗರ್ವಾಲ್ಸ್ ಗ್ರೂಪ್ ಆಫ್ ಹಾಸ್ಪಿಟಲ್ಸ್‌ನ ಕಾರ್ಯಾಚರಣೆಗಳು ಮತ್ತು ವಹಿವಾಟು ವಿಭಾಗದ ಎವಿಪಿ ಶ್ರೀ ಧೀರಜ್ ಇ.ಟಿ ಭಾಗವಹಿಸಿದ್ದರು.

ಈ ಸಂದರ್ಭದಲ್ಲಿ ಮಾತನಾಡಿದ ಮುಖ್ಯ ಅತಿಥಿ ಎಸ್ ಟಿ ಸೋಮಶೇಖರ್ ''ಈ ಹೊಸ ಕ್ಲಿನಿಕ್ ಅನ್ನು ಉದ್ಘಾಟನೆ ಮಾಡುತ್ತಿರುವುದು ನನಗೆ ಸಂತೋಷ ತಂದಿದೆ. ಈ ರೀತಿಯ ಸೌಲಭ್ಯಗಳು ಬೆಂಗಳೂರಿನ ಆರೋಗ್ಯಸೇವೆ ವಲಯವನ್ನು ಇನ್ನಷ್ಟು ಸುಧಾರಿಸುತ್ತದೆ. ತಮ್ಮ ಕಣ್ಣಿನ ಆರೋಗ್ಯವನ್ನು ಕಾಪಾಡಿಕೊಳ್ಳುವುದಕ್ಕೆ ಜನರಿಗೆ ಸಹಾಯ ಮಾಡುತ್ತದೆ. ಜೀವನದ ಪ್ರತಿ ಹಂತದಲ್ಲೂ ಕಣ್ಣಿನ ಆರೋಗ್ಯವು ಮುಖ್ಯವಾಗಿದೆ ಮತ್ತು ದೃಷ್ಟಿ ಆರೋಗ್ಯವನ್ನು ಕಾಪಾಡಿಕೊಳ್ಳುವುದಕ್ಕೆ ಆಗಾಗ್ಗೆ ತಪಾಸಣೆ ಮಾಡಿಸಿಕೊಳ್ಳುತ್ತಿರಬೇಕು.''

ಕೆಂಗೇರಿಯಲ್ಲಿನ ಡಾ. ಅಗರ್ವಾಲ್ಸ್ ಐ ಕ್ಲಿನಿಕ್ ಸುಧಾರಿತ ತಂತ್ರಜ್ಞಾನವನ್ನು ಹೊಂದಿದೆ ಮತ್ತು ಸಮಗ್ರ ಕಣ್ಣಿನ ಆರೋಗ್ಯ ಸೇವೆಯನ್ನು ಒದಗಿಸುತ್ತದೆ. ನಿಖರ ಕಣ್ಣು ಒತ್ತಡ ಮಾಪನ, ರಿಫ್ರಾಕ್ಷನ್ ಟೆಸ್ಟಿಂಗ್, ವಿಶುವಲ್ ಆಕ್ಯೂಯಿಟಿ ತಪಾಸಣೆ, ಕ್ಯಾಟರ್ಯಾಕ್ಟ್ ಸಮಸ್ಯೆ ಪತ್ತೆಯನ್ನು ಇದು ಮಾಡುತ್ತದೆ. ಉದ್ಘಾಟನೆಯ ಹಿನ್ನೆಲೆಯಲ್ಲಿ 2024 ಅಕ್ಟೋಬರ್ 31 ರ ವರೆಗೆ ಜನಸಾಮಾನ್ಯರಿಗೆ ಉಚಿತ ಕಣ್ಣಿನ ತಪಾಸಣೆಯನ್ನು ಕ್ಲಿನಿಕ್‌ನಲ್ಲಿ ನಡೆಸಲಾಗುತ್ತದೆ. ಆಯ್ದ ಫ್ರೇಮ್‌ಗಳಲ್ಲಿ ವಿಶೇಷ ಬೈ ಒನ್ ಗೆಟ್ ಒನ್ ಆಫರ್ ಅನ್ನು ನೀಡಲಾಗುತ್ತದೆ. ಯಾರು ಬೇಕಾದರೂ ಕ್ಲಿನಿಕ್‌ಗೆ ಬಂದು ಉಚಿತವಾಗಿ ಕಣ್ಣಿನ ತಪಾಸಣೆ ಮಾಡಿಸಿಕೊಳ್ಳಬಹುದಾಗಿದೆ.

ಡಾ. ಅಗರ್ವಾಲ್ಸ್ ಐ ಹಾಸ್ಪಿಟಲ್ಸ್‌ನ ಕ್ಲಿನಿಕಲ್ ಸರ್ವೀಸಸ್‌ನ ಪ್ರಾದೇಶಿಕ ಮುಖ್ಯಸ್ಥ ಡಾ. ಶ್ರೀಪತಿ ಡಿ.ಕೆ ಮಾತನಾಡಿ ''ಡಾ. ಅಗರ್ವಾಲ್ಸ್ ಐ ಕ್ಲಿನಿಕ್ ಅನ್ನು ಕೆಂಗೇರಿಯಲ್ಲಿ ಉದ್ಘಾಟನೆ ಮಾಡಿರುವುದು ಸಮಗ್ರ ಕಣ್ಣು ಆರೋಗ್ಯ ಸೇವೆಯನ್ನು ಜನರಿಗೆ ಒದಗಿಸಬೇಕು ಎಂಬ ನಮ್ಮ ಬದ್ಧತೆಗೆ ಸಾಕ್ಷಿಯಾಗಿದೆ. ತರಬೇತಿ ಹೊಂದಿರುವ ನೇತ್ರಶಾಸ್ತ್ರಜ್ಞರು ಮತ್ತು ಪರಿಣಿತ ವೈದ್ಯರಿಂದ ಉನ್ನತ ಗುಣಮಟ್ಟದ ಸೇವೆಯನ್ನು ಒದಗಿಸುವುದು ನಮ್ಮ ಗುರಿಯಾಗಿದ್ದು, ಸಮುದಾಯದ ಕಣ್ಣಿನ ಆರೋಗ್ಯ ಸೇವೆ ಅಗತ್ಯಗಳನ್ನು ಈ ಮೂಲಕ ನಾವು ಪೂರೈಸುತ್ತೇವೆ.''

ಡಾ. ಅಗರ್ವಾಲ್ಸ್ ಗ್ರೂಪ್ ಆಫ್ ಐ ಹಾಸ್ಪಿಟಲ್ಸ್‌ನ ಆಪರೇಶನ್ಸ್ ಮತ್ತು ಬ್ಯುಸಿನೆಸ್ ಎವಿಪಿ ಶ್ರೀ ಧೀರಜ್ ಇ.ಟಿ ಮಾತನಾಡಿ ''ಬೆಂಗಳೂರಿನಲ್ಲಿ ನಮ್ಮ ಪ್ರಥಮ ಐ ಕೇರ್ ಸೆಂಟರ್ ಅನ್ನು ಉದ್ಘಾಟಿಸುತ್ತಿರುವುದು ಮಹತ್ವದ ಸಾಧನೆಯಾಗಿದೆ. ನಗರದಲ್ಲಿ ಕೈಗೆಟಕುವ ದರದಲ್ಲಿ ಕಣ್ಣಿನ ಆರೈಕೆ ಬೇಡಿಕೆಯನ್ನು ಇದು ಪೂರೈಸುತ್ತದೆ. ಕರ್ನಾಟಕದ ಎಲ್ಲ ಕಡೆ ನಮ್ಮ ಸೇವೆಗಳನ್ನು ವಿಸ್ತರಿಸುತ್ತೇವೆ ಮತ್ತು 2ನೇ ಮತ್ತು 3ನೇ ಹಂತದ ನಗರಗಳಿಗೂ ಕೂಡಾ ಉನ್ನತ ಗುಣಮಟ್ಟದ ಕಣ್ಣಿನ ಆರೈಕೆ ಸೇವೆಗಳನ್ನು ನಾವು ಒದಗಿಸುತ್ತೇವೆ.

ವಲಗೇರಹಳ್ಳಿ, ಜ್ಞಾನಭಾರತಿ, 2ನೇ ಹಂತ, ಕೆಂಗೇರಿ, ಬೆಂಗಳೂರಿನಲ್ಲಿ ಇರುವ ಡಾ. ಅಗರ್ವಾಲ್ಸ್ ಐ ಕ್ಲಿನಿಕ್ ವಿಶಾಲ ಶ್ರೇಣಿಯ ಸೇವೆಗಳನ್ನು ಒದಗಿಸುತ್ತದೆ. ಇದರಲ್ಲಿ ಸಮಗ್ರ ಕಣ್ಣಿನ ತಪಾಸಣೆಗಳು, ಪರಿಣಿತ ವೈದ್ಯರಿಂದ ಸಮಾಲೋಚನೆ, ಕ್ಯಾಟರ್ಯಾಕ್ಟ್ ತಪಾಸಣೆ ಮತ್ತು ವಿವಿಧ ಬ್ರ್ಯಾಂಡೆಡ್ ಆಪ್ಟಿಕಲ್ ಉತ್ಪನ್ನಗಳು ಮತ್ತು ಸನ್‌ಗ್ಲಾಸ್‌ಗಳನ್ನು ಇದು ಒದಗಿಸುತ್ತದೆ.

ರಾಶಿ ಭವಿಷ್ಯ

ಜಯಶ್ರೀ.ಬಿ.ಆರ್

ಖ್ಯಾತ ಜ್ಯೋತಿಷಿ

ದೂರವಾಣಿ–9964739507

www.jyotishyavaastu.com

ಮೇಷ: ಋಣಬಾಧೆಗಳಿಂದ ಮುಕ್ತಿ, ಆರೋಗ್ಯ ಚೇತರಿಕೆ, ಸೇವಕರಿಂದ ನಷ್ಟ, ಉದ್ಯೋಗ ನಷ್ಟ, ಪರಿಹಾರ ಓಂ ರುದ್ರಾಯ ನಮಃ

ವೃಷಭ: ಗರ್ಭ ದೋಷಗಳು, ನರದೌರ್ಬಲ್ಯ, ಆರ್ಥಿಕ ಹಿನ್ನಡೆ, ಭಾವನೆಗಳಿಗೆ ಪೆಟ್ಟು

ಮಿಥುನ: ವ್ಯಾಪಾರ ವ್ಯವಹಾರದಲ್ಲಿ ಹಿನ್ನಡೆ, ಅನಾರೋಗ್ಯಗಳು, ವಿದ್ಯಾಭ್ಯಾಸದಲ್ಲಿ ತೊಡಕು, ದೂರ ಪ್ರಯಾಣ

ಕಟಕ: ಖರ್ಚಿನಿಂದ ತಪ್ಪಿಸಿ ಕೊಳ್ಳುವಿರಿ, ಸರ್ಕಾರಿ ಅಧಿಕಾರಿಗಳಿಂದ ಅನುಕೂಲ, ಕುಟುಂಬದಿಂದ ಸಹಕಾರ, ಕೊಟ್ಟ ಭರವಸೆ ಈಡೇರುವುದಿಲ್ಲ.

ಸಿಂಹ: ಲಾಭದ ಪ್ರಮಾಣ ಕುಂಠಿತ, ಆರ್ಥಿಕ ಹಿನ್ನಡೆಗಳು, ಧೈರ್ಯದಿಂದ ಕಾರ್ಯಜಯ, ಉದ್ಯೋಗ ಒತ್ತಡ

ಕನ್ಯಾ: ಅವಕಾಶ ವಂಚಿತರಾಗುವಿರಿ, ಉದ್ಯೋಗ ಹಿನ್ನಡೆ, ನಷ್ಟಗಳು ಜಾಸ್ತಿ, ಎದುರಾಳಿಗಳಿಂದ ಸಮಸ್ಯೆ

ತುಲಾ: ಪ್ರಯಾಣಕ್ಕೆ ಅಡೆತಡೆ, ಅನಿರೀಕ್ಷಿತ ಧನಾಗಮನ, ಮಿತ್ರರೊಂದಿಗೆ ಮನಸ್ತಾಪ, ತಂದೆಯಿಂದ ನಷ್ಟ

ವೃಶ್ಚಿಕ: ದಾಂಪತ್ಯ ಸಮಸ್ಯೆ, ಆಪತ್ತಿನಿಂದ ಪಾರಾಗುವಿರಿ, ಆಸೆ ಆಕಾಂಕ್ಷೆಗಳಿಗೆ ವಿಘ್ನ, ಲಾಭದಲ್ಲಿ ಹಿನ್ನಡೆ

ಧನಸ್ಸು: ದಾಂಪತ್ಯ ಸೌಖ್ಯದಿಂದ ಅಂತರ, ಪಾಲುದಾರಿಕೆ ಸಮಸ್ಯೆ, ಶತ್ರು ದಮನ, ಅನಾರೋಗ್ಯದ ಆತಂಕ

ಮಕರ: ಸಾಲದಿಂದ ಮುಕ್ತಿ, ಆರೋಗ್ಯ ಚೇತರಿಕೆ, ಸೋಲು ನಷ್ಟ ನಿರಾಸೆಯ ಚಿಂತೆ, ಮಕ್ಕಳ ಜೀವನ ವ್ಯತ್ಯಾಸ

ಕುಂಭ: ಬಾಲಗ್ರಹ ದೋಷಗಳು, ಮಕ್ಕಳ ಭವಿಷ್ಯದ ಚಿಂತೆ, ಸಂಗಾತಿಯಿಂದ ಅನುಕೂಲ, ಪ್ರೀತಿ ಪ್ರೇಮದಲ್ಲಿ ಹಿನ್ನಡೆ

ಮೀನ: ಸ್ಪರ್ಧಾತ್ಮಕ ಕಾರ್ಯದಲ್ಲಿ ಹಿನ್ನಡೆ, ಬರವಣಿಗೆಯಲ್ಲಿ ವ್ಯತ್ಯಾಸ, ಆರ್ಥಿಕ ಚಿಂತೆ, ಪಾಲುದಾರಿಕೆಯಲ್ಲಿ ನಷ್ಟ.

ಟಾಕ್ ಲೈಕ್ ಎ ಪೈರೇಟ್ ಡೇ

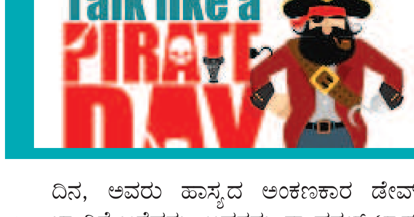

ಸೆಪ್ಟೆಂಬರ್ 19 ರಂದು ಟಾಕ್ ಲೈಕ್ ಎ ಪೈರೇಟ್ ಡೇ ಆಗಿ ಆಚರಿಸಲಾಗುವುದು. 1995 ರಲ್ಲಿ ಇಬ್ಬರು ಸ್ನೇಹಿತರಿಂದ ತಮಾಷೆಯಾಗಿ ರಚಿಸಲಾಗಿದೆ, ಟಾಕ್ ಲೈಕ್ ಎ ಪೈರೇಟ್ ಡೇ, ಸೆಪ್ಟೆಂಬರ್ 19 ರಂದು, ಪ್ರತಿಯೊಬ್ಬರೂ ತಮ್ಮ ಒಳಗಿನ ಜಾಕ್ ಸ್ಪ್ಯಾರೋವನ್ನು ಚಾನೆಲ್ ಮಾಡಲು ಅನುಮತಿಸುವ ಪ್ರೀತಿಯ ಫಾಕ್ಸ್-ಹಾಲಿಡೇ ಆಗಿ ಮಾರ್ಪಟ್ಟಿದೆ.

ನಾವು ಈಗ ಕಡಲುಗಳ್ಳರ ಲಿಂಗೋ ಎಂದು ಭಾವಿಸುವ ಹೆಚ್ಚಿನ ಶಬ್ದಕೋಶವನ್ನು ನಿಜವಾದ ಕಡಲ್ಗಳ್ಳರು ಬಳಸದಿದ್ದರೂ, ಪೈರೇಟ್ ಡೇ ಲೈಕ್ ಮಾತನಾಡುವುದು ನಮ್ಮ ದಿನಚರಿಯಿಂದ ಹೊರಬರಲು, ಕೆಲವು ಇತಿಹಾಸವನ್ನು ಕಲಿಯಲು ಮತ್ತು ಹಿಂದಿನ ಯುಗವನ್ನು ಆಚರಿಸಲು ನಮಗೆ ಮೋಜಿನ ಅವಕಾಶವನ್ನು ನೀಡುತ್ತದೆ. ಟಾಕ್ ಲೈಕ್ ಎ ಪೈರೇಟ್ ಡೇ 1995 ರಲ್ಲಿ ಜನಿಸಿದರು, ಒರೆಗಾನ್ನ ಇಬ್ಬರು ಸ್ನೇಹಿತರು ರಾಕೆಟ್ಬಾಲ್ ಆಡುವಾಗ ತಮಾಷೆಯಾಗಿ ರಜಾದಿನವನ್ನು ರಚಿಸಿದರು. ಅವರು ಕೆಲವು ವರ್ಷಗಳ ಕಾಲ ಅದನ್ನು ಸದ್ದಿಲ್ಲದೆ ಆಚರಿಸಿದರು, ಸಣ್ಣ ಸ್ನೇಹಿತರ ಗುಂಪಿನೊಂದಿಗೆ ಹಾಸ್ಯವನ್ನು ಹಂಚಿಕೊಂಡರು. 2002 ರಲ್ಲಿ ಒಂದು ದಿನ, ಅವರು ಹಾಸ್ಯದ ಅಂಕಣಕಾರ ಡೇವ್ ಬ್ಯಾರಿಗೆ ಬರೆದರು, ಅವರನ್ನು ನ್ಯಾಷನಲ್ ಟಾಕ್ ಲೈಕ್ ಎ ಪೈರೇಟ್ ಡೇಗೆ ವಕ್ತಾರರಾಗುವಂತೆ ಕೇಳಿಕೊಂಡರು. ಈ ಆಲೋಚನೆಯಿಂದ ವಿನೋದಗೊಂಡ ಬ್ಯಾರಿ ಒಪ್ಪಿಕೊಂಡರು. ಅವರು ರಜಾದಿನದ ಬಗ್ಗೆ ಒಂದು ಅಂಕಣವನ್ನು ಬರೆದರು, ಅದಕ್ಕೆ ರಾಷ್ಟ್ರೀಯ ಪ್ರಾಮುಖ್ಯತೆಯನ್ನು ನೀಡಿದರು ಮತ್ತು ದೇಶಾದ್ಯಂತ ಪೈರೇಟ್ ಡೇ ಘಟನೆಗಳು ಮತ್ತು ಆಚರಣೆಗಳ ತರಂಗವನ್ನು ಹುಟ್ಟುಹಾಕಿದರು.

ಟ್ರೆಷರ್ ಐಲ್ಯಾಂಡ್ನಿಂದ ಪೈರೇಟ್ಸ್ ಆಫ್ ದಿ ಕೆರಿಬಿಯನ್ವರೆಗೆ, ಕಡಲ್ಗಳ್ಳರು ನಮ್ಮ ಕಲ್ಪನೆಯನ್ನು ಸೆರೆಹಿಡಿಯುತ್ತಲೇ ಇರುತ್ತಾರೆ. ಒರಟು ಕಾನೂನುಬಾಹಿರವಾಗಿ ಸಾಹಿತ್ಯ ಮತ್ತು ಚಲನಚಿತ್ರದಲ್ಲಿ ರೊಮ್ಯಾಂಟಿಸೈಸ್ ಮಾಡಲಾಗಿದೆ, ಕಡಲ್ಗಳ್ಳರು ನೂರಾರು ವರ್ಷಗಳಿಂದ ಒಂದಲ್ಲ ಒಂದು ರೂಪದಲ್ಲಿ ಇದ್ದಾರೆ. 2 ನೇ ಶತಮಾನದಲ್ಲಿ ಚೀನೀ ಹಾನ್ ರಾಜವಂಶದ ಪತನದ ನಂತರ ಏಷ್ಯಾದ ಸಮುದ್ರಗಳಲ್ಲಿ ಮೊದಲ ಬಾರಿಗೆ ದಾಖಲಾಯಿತು, ಕಡಲ್ಗಳ್ಳತನವು ಹೊಸ ಪ್ರಪಂಚದ ಆವಿಷ್ಕಾರದ ನಂತರ ಸಂಭವಿಸಿದ ಕಡಲ ತಂತ್ರಜ್ಞಾನ ಮತ್ತು ಸಾಗರ ವಾಣಿಜ್ಯದ ಹೆಚ್ಚಳದೊಂದಿಗೆ ಪ್ರಪಂಚದಾದ್ಯಂತ ಬೆಳೆಯಿತು.

ನಾವು ಕಡಲ್ಗಳ್ಳರ ಬಗ್ಗೆ ಯೋಚಿಸಿದಾಗ, ರಾಬರ್ಟ್ ಲೂಯಿಸ್ ಸ್ಟೀವನ್ಸನ್ ಅವರ ಟ್ರೆಷರ್ ಐಲ್ಯಾಂಡ್ ನಲ್ಲಿ ವಿವರಿಸಿದಂತೆ ನಾವು ಸಾಮಾನ್ಯವಾಗಿ ಪೈರಸಿಯ ಸುವರ್ಣ ಯುಗ ಎಂದು ಕರೆಯುತ್ತೇವೆ. 1883 ರಲ್ಲಿ ಪ್ರಕಟವಾದ ಸಾಹಸ ಕಾದಂಬರಿಯು ಕಡಲುಗಳ್ಳರನ್ನು ಪಾಪ್ ಸಂಸ್ಕೃತಿಯ ಸ್ಟೀರಿಯೊಟೈಪ್ ಆಗಿ ರಚಿಸುವಲ್ಲಿ ಭಾರಿ ಪ್ರಭಾವ ಬೀರಿತು. 1967 ರಲ್ಲಿ ತೆರೆಯಲಾದ ಡಿಸ್ನಿಲ್ಯಾಂಡ್ನ ಪೈರೇಟ್ಸ್ ಆಫ್ ದಿ ಕೆರಿಬಿಯನ್ ಸವಾರಿ ಉದ್ಯಾನವನದ ಅತ್ಯಂತ ಜನಪ್ರಿಯ ಆಕರ್ಷಣೆಗಳಲ್ಲಿ ಒಂದಾಗಿದೆ.

ಒಂದೇ ಚಕ್ರದಲ್ಲಿ ಲ್ಯಾಂಡ್ ಆದ ವಿಮಾನ

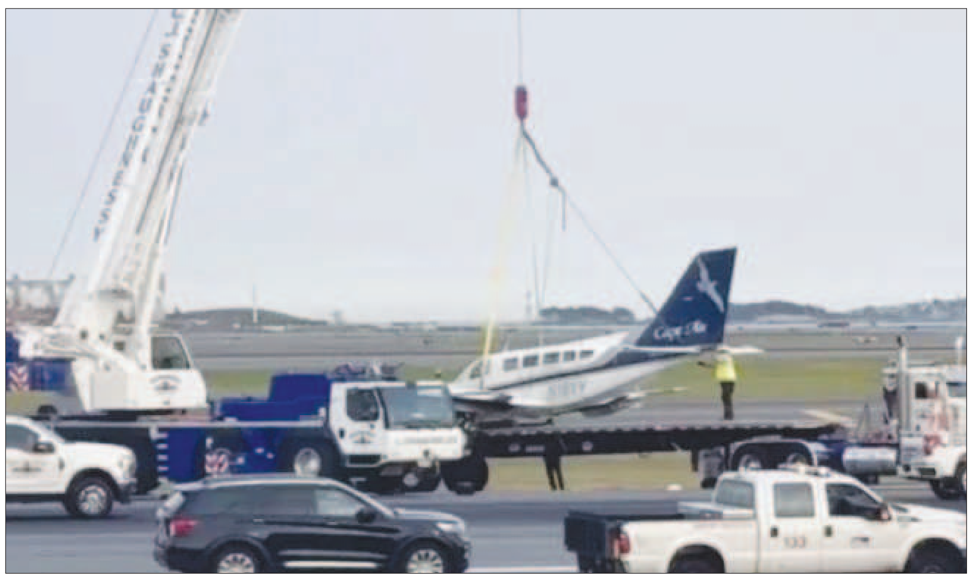

ವಾಷಿಂಗ್ಟನ್: ವಿಮಾನವೊಂದು ಒಂದೇ ಚಕ್ರದಲ್ಲಿ ಲ್ಯಾಂಡ್ ಆದ ಘಟನೆ ಬೋಸ್ಟನ್ ಲೋಗನ್ ಅಂತರಾಷ್ಟ್ರೀಯ ವಿಮಾನ ನಿಲ್ದಾಣದಲ್ಲಿ ಈ ಘಟನೆ ನಡೆದಿದೆ.

ಇಬ್ಬರು ಪ್ರಯಾಣಿಕರು ಮತ್ತು ಒಬ್ಬ ಸಿಬ್ಬಂದಿಯನ್ನು ಹೊತ್ತ ಕೇಪ್ ಏರ್ ಸೆಸ್ನಾ 402 ಸಣ್ಣ ವಿಮಾನವೊಂದು ಬೋಸ್ಟನ್ ಲೋಗನ್ ಅಂತರಾಷ್ಟ್ರೀಯ ವಿಮಾನ ನಿಲ್ದಾಣದಲ್ಲಿ ಅಸಮರ್ಪಕ ಲ್ಯಾಂಡಿಂಗ್ ಗೇರ್ ಸಿಸ್ಟಮ್ನ ಸಮಸ್ಯೆಯಿಂದ ಲ್ಯಾಂಡ್ ಆಗಿದೆ.

ಒಂದೇ ಚಕ್ರ ತೆರೆದುಕೊಂಡರೂ ಪೈಲೆಟ್ ಧೈರ್ಯ ಮಾಡಿ ವಿಮಾನವನ್ನು ಸುರಕ್ಷಿತವಾಗಿ ಲ್ಯಾಂಡ್ ಮಾಡಿದ್ದಾರೆ.

ಘಟನೆಯ ವಿಡಿಯೋ ಸದ್ಯ ಸಾಮಾಜಿಕ ಜಾಲತಾಣದಲ್ಲಿ ವಿಮಾನ ಲ್ಯಾಂಡ್ ಆಗುವ ವಿಡಿಯೋ ವೈರಲ್ ಆಗಿದೆ. ವಿಮಾನ ಸಿಬ್ಬಂದಿ, ಪ್ರಯಾಣಿಕರು ಸುರಕ್ಷಿತವಾಗಿ ಲ್ಯಾಂಡ್ ಆಗಿದ್ದಾರೆ.

ಕ್ರಿಶ್ಚಿಯನ್ ಧರ್ಮಕ್ಕೆ ಮತಾಂತರ ಮಾಡಲು ತೆರಳಿದ್ದವರ ಮುಖಕ್ಕೆ ಮಸಿ

ನೇಪಾಳ: ಕ್ರಿಶ್ಚಿಯನ್ ಧರ್ಮವನ್ನು ಪ್ರಚಾರ ಮಾಡಲು ತೆರಳಿದ್ದ ಭಾರತೀಯರ ಗುಂಪೊಂದು ಅವಮಾನಕರ ಪರಿಸ್ಥಿತಿಯನ್ನು ಎದುರಿಸಿದೆ. ನೇಪಾಳದಲ್ಲಿ ಅವರ ಮುಖಕ್ಕೆ ಮಸಿ ಬಳಿದು ದೌರ್ಜನ್ಯ ನಡೆಸಲಾಗಿದೆ. ಕನಿಷ್ಠ 50 ಜನರಿಗೆ ಈ ರೀತಿ ಮಾಡಿದ್ದು, ಅವರು ತೀವ್ರ ಅವಮಾನಕ್ಕೆ ಒಳಗಾಗಿದ್ದಾರೆ. ನೇಪಾಳ ಪೊಲೀಸರ ಪ್ರಕಾರ ಧಾರ್ಮಿಕ ಮತಾಂತರದ ಉದ್ದೇಶದಿಂದ ಭಾರತೀಯರ ಗುಂಪು ನೇಪಾಳದ ಮಹೇಶ್ಪುರಕ್ಕೆ ಎರಡು ಬಸ್ಸುಗಳಲ್ಲಿ ಪ್ರಯಾಣ ಬೆಳೆಸಿತ್ತು. ಅವರೆಲ್ಲಾ ಕ್ರಿಶ್ಚಿಯನ್ ಮಿಷನರಿ ಗುಂಪುಗಳ ಸದಸ್ಯರಾಗಿದ್ದರು. ನೇಪಾಳದಲ್ಲಿ ಕ್ರಿಶ್ಚಿಯನ್ ಧರ್ಮವನ್ನು ಪ್ರಚಾರ ಮಾಡುವುದು ಅವರ ಗುರಿಯಾಗಿತ್ತು.

ಈ ಉದ್ದೇಶದಿಂದ ಅವರು ನೇಪಾಳಕ್ಕೆ ಪ್ರಯಾಣಿಸಿದ್ದರು. ಭಾರತದಿಂದ ನೇಪಾಳಕ್ಕೆ ಪ್ರಯಾಣಿಸಲು ವೀಸಾ ಅಗತ್ಯವಿಲ್ಲ ಮತ್ತು ಕನಿಷ್ಠ ನಿರ್ಬಂಧಗಳು ಇರುವುದರಿಂದ ಅವರು ಸುಲಭವಾಗಿ ಗಡಿ ದಾಟಿದ್ದರು. ಆದರೆ ಅವರು ಯೋಜಿಸಿದಂತೆ ಪರಿಸ್ಥಿತಿ ಎದುರಾಗಲಿಲ್ಲ. ಜನರನ್ನು ಮತಾಂತರಗೊಳಿಸಲು ಪ್ರಯತ್ನಿಸುವಾಗ ಅವರು ತೀವ್ರ ವಿರೋಧ ಎದುರಿಸಿದರು. ಸ್ಥಳೀಯ ನಿವಾಸಿಗಳು ಅವರ ಮುಖಕ್ಕೆ ಮಸಿ ಬಳಿದರು. ಪೊಲೀಸರು ಮಧ್ಯಪ್ರವೇಶಿಸಿ ಅವರನ್ನು ರಕ್ಷಿಸಿ ಭಾರತಕ್ಕೆ ಕಳುಹಿಸಿದ್ದಾರೆ.

ಬಾಂಗ್ಲಾ ಸೇನೆಗೆ ನ್ಯಾಯಾಧೀಶರ ಅಧಿಕಾರ ನೀಡಿದ ಸರ್ಕಾರ

ಬಾಂಗ್ಲಾದೇಶ: ಬಾಂಗ್ಲಾದೇಶದಲ್ಲಿ ದೊಡ್ಡ ಅಸ್ಥಿರತೆಯ ನಂತರ ಅಸ್ತಿತ್ವಕ್ಕೆ ಬಂದಿರುವ ಮಧ್ಯಂತರ ಸರ್ಕಾರ ಅಲ್ಲಿನ ಪರಿಸ್ಥಿತಿಯನ್ನು ನಿಭಾಯಿಸಲು ಕೆಲವು ಕಠಿಣ ನಿರ್ಧಾರಗಳನ್ನು ಕೈಗೊಂಡಿದೆ. ಇದೀಗ ಬಾಂಗ್ಲಾದೇಶದಲ್ಲಿನ ಕಾನೂನು ಸುವ್ಯವಸ್ಥೆಯನ್ನು ತಹಬದಿಗೆ ತರಲು ಮತ್ತು ವಿಧ್ವಾಂಸಕ ಚಟುವಟಿಕೆಗಳನ್ನು ಸಂಪೂರ್ಣವಾಗಿ ಮಟ್ಟ ಹಾಕಲು ಬಾಂಗ್ಲಾ ಮಧ್ಯಂತರ ಸರ್ಕಾರ ಮಹತ್ವದ ನಿರ್ಣಯವನ್ನು ಕೈಗೊಂಡಿದೆ. ಸಾಮಾನ್ಯವಾಗಿ ನ್ಯಾಯಾಂಗ ವ್ಯವಸ್ಥೆಯಲ್ಲಿ ಕಾರ್ಯನಿರ್ವಹಿಸುವ ನ್ಯಾಯಾಧೀಶರಿಗೆ ಇರುವ ಮ್ಯಾಜಿಸ್ಟ್ರಿಯಲ್ ಅಧಿಕಾರವನ್ನು ಬಾಂಗ್ಲಾ ಸರ್ಕಾರ ಎರಡು ತಿಂಗಳುಗಳ ಅವಧಿಗೆ ಸೈನ್ಯಕ್ಕೆ ನೀಡಿದೆ. ಆ ಮೂಲಕ ಕಾನೂನು ಸುವ್ಯವಸ್ಥೆಯನ್ನು ಬಿಗಿಗೊಳಿಸಲು ಕಠಿಣ ಕ್ರಮಕ್ಕೆ ಮುಂದಾಗಿದೆ.

ಅಮೆರಿಕದ ಮಾಜಿ ಅಧ್ಯಕ್ಷ ಡೊನಾಲ್ ಟ್ರಂಪ್ ಕಾರಿನಲ್ಲಿ ಸ್ಫೋಟಕ ಪತ್ತೆ!

ವಾಷಿಂಗ್ಟನ್: ಲಾಂಗ್ ಐಲ್ಯಾಂಡ್‌ನಲ್ಲಿ ಅಮೆರಿಕದ ಮಾಜಿ ಅಧ್ಯಕ್ಷ ಡೊನಾಲ್ಡ್ ಟ್ರಂಪ್ ಅವರು ಇಂದು ಭಾಷಣ ಮಾಡುವ ಮುನ್ನ ಅವರ ರ್ಯಾಲಿಯ ಸ್ಥಳದ ಬಳಿ ಕಾರಿನಲ್ಲಿ ಸ್ಫೋಟಕಗಳನ್ನು ಅಧಿಕಾರಿಗಳು ಪತ್ತೆ ಮಾಡಿದ್ದಾರೆ. ಇಂದು ರಾತ್ರಿ 7 ಗಂಟೆಗೆ ಟ್ರಂಪ್ ನ್ಯೂಯಾರ್ಕ್ನಲ್ಲಿ ಪ್ರಚಾರ ಸಭೆ ನಡೆಸಿದ್ದರು. ಈ ಘಟನೆಯು ಮತ್ತೊಂದು ಆತಂಕಕಾರಿ ಭದ್ರತಾ ಉಲ್ಲಂಘನೆಯನ್ನು ಪ್ರತಿನಿಧಿಸುತ್ತದೆ. ಡೈಲಿ ಮೇಲ್ ವರದಿಯ ಪ್ರಕಾರ, ಫ್ಲೋರಿಡಾದ ಪಾಮ್ ಬೀಚ್ ಗಾಲ್ಫ್ ಕ್ಲಬ್ನಲ್ಲಿ ಶಂಕಿತನನ್ನು ಬಂಧಿಸಲು ಕಾರಣವಾದ ಹತ್ಯೆಯ ಪ್ರಯತ್ನದ 3 ದಿನಗಳ ನಂತರ ಈ ಘಟನೆ ಸಂಭವಿಸಿದೆ. ಫ್ಲೋರಿಡಾದ ವೆಸ್ಟ್ ಪಾಮ್ ಬೀಚ್ನಲ್ಲಿರುವ ಟ್ರಂಪ್ ಅವರ ಗಾಲ್ಫ್ ಕೋರ್ಸ್ನಲ್ಲಿ ದುಷ್ಕರ್ಮಿಗಳು ಗುಂಡು ಹಾರಿಸಿದ್ದರು. ನಂತರ ಸ್ಥಳೀಯ ಪೊಲೀಸರು ಅವರನ್ನು ಕಸ್ಟಡಿಗೆ ತೆಗೆದುಕೊಳ್ಳಲಾಗಿತ್ತು. ಮಾಜಿ ಅಧ್ಯಕ್ಷ ಡೊನಾಲ್ಡ್ ಟ್ರಂಪ್ ಭಾನುವಾರ ಆಡುತ್ತಿದ್ದ ವೆಸ್ಟ್ ಪಾಮ್ ಬೀಚ್ನಲ್ಲಿರುವ 27-ಹೋಲ್ ಟ್ರಂಪ್ ಇಂಟರ್ನ್ಯಾಷನಲ್ ಗಾಲ್ಫ್ ಕೋರ್ಸ್ನ ಹೊರಗೆ ರೈಫಲ್ನಿಂದ ಗುಂಡು ಹಾರಿಸಲಾಗಿತ್ತು ಎಂದು ಪೊಲೀಸರು ತಿಳಿಸಿದ್ದಾರೆ. ಅದರ ಬೆನ್ನಲ್ಲೇ ಇಂದು ಸ್ಫೋಟಕಗಳು ಪತ್ತೆಯಾಗಿವೆ ಎಂಬ ಮಾಹಿತಿ ತಿಳಿದು ಬಂದಿದೆ.

ನಾಲ್ಕು ವರ್ಷಗಳಲ್ಲಿ ಮೊದಲ ಬಾರಿಗೆ ಬಡ್ಡಿದರ ಕಡಿತಗೊಳಿಸಿದ ಅಮೆರಿಕ ಫೆಡ್ ಬ್ಯಾಂಕ್

ಅಮೆರಿಕ: ನಾಲ್ಕು ವರ್ಷಗಳಲ್ಲಿ ಮೊಟ್ಟಮೊದಲ ಬಾರಿಗೆ ಯುಎಸ್ ಫೆಡರಲ್ ರಿಸರ್ವ್ ಬುಧವಾರ ಬಡ್ಡಿದರಗಳನ್ನು 50 ಬೇಸಿಸ್ ಪಾಯಿಂಟ್ಗಳಷ್ಟು ಕಡಿಮೆ ಮಾಡಿದೆ.

ಹಣದುಬ್ಬರ ಹೆಚ್ಚಳದ ಹಿನ್ನೆಲೆಯಲ್ಲಿ ಮತ್ತು ಸಮತೋಲದ ಅಪಾಯ ಸಾಧ್ಯತೆ ಹಿನ್ನೆಲೆಯಲ್ಲಿ ಫೆಡರಲ್ ಫಂಡ್ ಬಡ್ಡಿದರವನ್ನು ಶೇಕಡ ಅರ್ಧದಷ್ಟು ಇಳಿಕೆ ಮಾಡಲಾಗಿದೆ ಎಂದು ಫೆಡರಲ್ ಮುಕ್ತ ಮಾರುಕಟ್ಟೆ ಸಮಿತಿ (ಎಫ್ ಓಎಂಸಿ) ಪ್ರಕಟಿಸಿದೆ.

ಫೆಡ್ ಬ್ಯಾಂಕ್ ನ ಈ ಕ್ರಮವನ್ನು ಹಣದುಬ್ಬರ ನಿಯಂತ್ರಣಕ್ಕಾಗಿ ಈ ಹಿಂದೆ ಅನುಷ್ಠಾನಗೊಳಿಸಿದ್ದ ನಿರ್ಬಂಧನಾತ್ಮಕ ನೀತಿಯನ್ನು ಬದಲಿಸುವ ಪ್ರಕ್ರಿಯೆಯ ಆರಂಭದ ಸಂಕೇತ ಎಂದು ವಿಶ್ಲೇಷಿಸಲಾಗುತ್ತಿದೆ.

ಫೆಡರಲ್ ನಿಧಿ ಬಡ್ಡಿದರ ಇಳಿಕೆಯಿಂದಾಗಿ ಗ್ರಾಹಕರು ಮತ್ತು ವ್ಯವಹಾರಗಳಿಗೆ ವಾಣಿಜ್ಯ ಬ್ಯಾಂಕ್ ಗಳು ನೀಡುವ ಸಾಲ ಅಗ್ಗವಾಗಲಿದೆ. ಅಡಮಾನ ಸಾಲ, ವಾಹನ ಸಾಲ ಮತ್ತು ಕ್ರೆಡಿಟ್ ಕಾರ್ಡ್ ಸಾಲಗಳ ವೆಚ್ಚ ಸೇರಿದಂತೆ ಎಲ್ಲ ಹಣಕಾಸು ಉತ್ಪನ್ನಗಳ ವೆಚ್ಚ ಕಡಿತಗೊಳ್ಳಲಿದೆ. ಸಾಲ ಮತ್ತಷ್ಟು ಕೈಗೆಟುಕುವಂತಾಗಲಿದ್ದು, ವೆಚ್ಚ ಹಾಗೂ ಹೂಡಿಕೆಗೆ ಉತ್ತೇಜನ ನೀಡಲಿದೆ ಎಂದು ಹೇಳಲಾಗಿದೆ.

ಫೆಡ್ ಬ್ಯಾಂಕ್ ಕ್ರಮದ ಪರಿಣಾಮ ಜಾಗತಿಕವಾಗಿ ಪರಿಣಾಮ ಬೀರಲಿದ್ದು, ಅದರಲ್ಲೂ ಮುಖ್ಯವಾಗಿ ಭಾರತದಂಥ ವಿಕಾಸಶೀಲ ಮಾರುಕಟ್ಟೆಯ ಮೇಲೆ ಇದರ ಪರಿಣಾಮ ಅಧಿಕವಾಗಲಿದೆ. ಇದರ ತಕ್ಷಣದ ಪರಿಣಾಮವೆಂದರೆ, ಭಾರತದಲ್ಲಿ ವಿದೇಶಿ ಹೂಡಿಕೆ ಏರಿಕೆಯಾಗುವ ಸಾಧ್ಯತೆ ಇದೆ. ಅಮೆರಿಕದಲ್ಲಿ ಬಡ್ಡಿದರ ಅಧಿಕ ಇದ್ದಾಗ ಹೂಡಿಕೆದಾರರು ಅಮೆರಿಕದ ಖಜಾನೆಯ ಸೆಕ್ಯುರಿಟಿಗಳ ಮೇಲೆ ಹೂಡಿಕೆ ಮಾಡುವ ಮೂಲಕ ಅಧಿಕ ಪ್ರತಿಫಲ ಪಡೆಯುತ್ತಾರೆ. ಆದರೆ ಬಡ್ಡಿದರ ಕಡಿತದ ಕಾರಣದಿಂದ ಭದ್ರತಾ ಪತ್ರಗಳಿಂದ ಬರುವ ಲಾಭಾಂಶ ಇಳಿಕೆಯಾಗಲಿದೆ.

ಸಪ್ತ ಗ್ಯಾರಂಟಿ ಘೋಷಿಸಿದ ಕಾಂಗ್ರೆಸ್

ಚಂಡೀಗಢ: ಹರಿಯಾಣ ವಿಧಾನಸಭಾ ಚುನಾವಣೆ ಹಿನ್ನೆಲೆ ಕಾಂಗ್ರೆಸ್ ಪಕ್ಷದ ಮುಖ್ಯಸ್ಥ ಮಲ್ಲಿಕಾರ್ಜುನ ಖರ್ಗೆ ಬುಧವಾರ ಪಕ್ಷದ ಪ್ರಣಾಳಿಕೆಯನ್ನು ಬಿಡುಗಡೆ ಮಾಡಿದ್ದಾರೆ. ಪ್ರಣಾಳಿಕೆಯಲ್ಲಿ 7 ಗ್ಯಾರಂಟಿಗಳನ್ನು ಘೋಷಿಸಿದ್ದಾರೆ.

ಪ್ರಣಾಳಿಕೆ ಕುರಿತು ಮಾತನಾಡಿದ ಖರ್ಗೆ, ಕಲ್ಯಾಣ ಯೋಜನೆಗಳಲ್ಲಿ ಪ್ರತಿ ಸಮುದಾಯದ ಸ್ಥಾನವನ್ನು ಖಚಿತಪಡಿಸಿಕೊಳ್ಳಲು ಪಕ್ಷವು ಜಾತಿ ಸಮೀಕ್ಷೆಯನ್ನು ನಡೆಸುತ್ತದೆ.

ಇದು ಶಿಕ್ಷಣದಲ್ಲಿ ಹಾಗೂ ಉದ್ಯೋಗಗಳಲ್ಲಿ ಜಾತಿಗಳ ಭಾಗವಹಿಸುವಿಕೆಯನ್ನು ಗುರುತಿಸಲು ಸಹಾಯ ಮಾಡುತ್ತದೆ. ಕಾಂಗ್ರೆಸ್ ಪಕ್ಷವು ಹರಿಯಾಣದಲ್ಲಿ ಅಧಿಕಾರಕ್ಕೆ ಬಂದರೆ ಎಂಎಸ್ಪಿ ಮೇಲೆ ಕಾನೂನು ಭರವಸೆ ನೀಡಲಿದೆ ಎಂದು ಖರ್ಗೆ ಹೇಳಿದರು.

ಒಟ್ಟಾರೆಯಾಗಿ ಕಾಂಗ್ರೆಸ್ 7 ಭರವಸೆಗಳನ್ನು ನೀಡಿದ್ದು, ಹರಿಯಾಣದಲ್ಲಿ ಸರ್ಕಾರ ರಚನೆಯಾದರೆ ಅವುಗಳನ್ನು ಈಡೇರಿಸುವುದಾಗಿ ಪಕ್ಷ ಹೇಳಿದೆ. ಕಾಂಗ್ರೆಸ್‌ನ ಚುನಾವಣಾ ಪ್ರಣಾಳಿಕೆಯಲ್ಲಿ ಮಹಿಳೆಯರು, ಯುವಕರು, ರೈತರು ಮತ್ತು ವಿಶೇಷಚೇತನರನ್ನು ಒಳಗೊಳ್ಳುವ ಗ್ಯಾರಂಟಿಗಳನ್ನು ನೀಡಲಾಗಿದೆ.

ಈ ಬಗ್ಗೆ ತಿಳಿಸಿರುವ ಖರ್ಗೆ, ನಾವು ಹರಿಯಾಣದಲ್ಲಿ ಸರ್ಕಾರ ರಚಿಸಿದ ನಂತರ 7 ಗ್ಯಾರಂಟಿಗಳನ್ನು ನೀಡುತ್ತೇವೆ ಎಂದು ನಾವು ಘೋಷಿಸುತ್ತೇವೆ. ನಾವು ನಮ್ಮ 7 ಗ್ಯಾರಂಟಿಗಳನ್ನು 7 ವಿಭಾಗಗಳಾಗಿ ವಿಂಗಡಿಸಿದ್ದೇವೆ. ಮಹಿಳೆಯರಿಗೆ ಪ್ರತಿ ತಿಂಗಳು 2,000 ರೂ. ನೀಡಲಾಗುವುದು. ನಾವು ಪ್ರತಿ ತಿಂಗಳು ಗ್ಯಾಸ್ ಸಿಲಿಂಡರ್ಗಳಿಗೆ 500 ರೂ. ನೀಡುತ್ತೇವೆ. ವೃದ್ಧರಿಗೆ ಪಿಂಚಣಿ, ವಿಶೇಷಚೇತನರಿಗೆ ಪಿಂಚಣಿ, ವಿಧವೆಯರಿಗೆ ಹಳೆಯ ಪಿಂಚಣಿ ಯೋಜನೆಯಂತೆ ಪಿಂಚಣಿಗಳನ್ನು ಸಂಪೂರ್ಣವಾಗಿ ಜಾರಿಗೊಳಿಸಲಾಗುವುದು ಮತ್ತು ಪ್ರತಿ ವರ್ಗಕ್ಕೆ ತಲಾ 6,000 ರೂ.ಗಳನ್ನು ಪಿಂಚಣಿ ಹಣವಾಗಿ ನೀಡಲಾಗುವುದು. ಯುವಕರಿಗೆ 2 ಲಕ್ಷ ಖಾಯಂ ಉದ್ಯೋಗ ನೀಡುತ್ತೇವೆ ಎಂದು ಹೇಳಿದರು

ಹೊಸ ಅಧ್ಯಕ್ಷರ ಆಯ್ಕೆಗೆ ದ್ವೀಪರಾಷ್ಟ್ರ ಶ್ರೀಲಂಕಾ ಸಜ್ಜು

ಕೊಲಂಬೊ: ಆರ್ಥಿಕ ಸಂಕಷ್ಟದಿಂದ ಜರ್ಜರಿತವಾಗಿರುವ ದ್ವೀಪರಾಷ್ಟ್ರ ಶ್ರೀಲಂಕಾದಲ್ಲಿ ನೂತನ ಅಧ್ಯಕ್ಷರ ಆಯ್ಕೆಗೆ ಈ ತಿಂಗಳ 21ರಂದು ಚುನಾವಣೆ ನಡೆಯಲಿದೆ. ಹಾಲಿ ಅಧ್ಯಕ್ಷ ರನಿಲ್ ವಿಕ್ರಮಸಿಂಘೆ (ಯುನೈಟೆಡ್ ನ್ಯಾಷನಲ್ ಪಾರ್ಟಿ), ಅರುಣ ಕುಮಾರ ದಿಸ್ಸನಾಯಕೆ (ನ್ಯಾಷನಲ್ ಪೀಪಲ್ಸ್ ಪವರ್) ಮತ್ತು ವಿರೋಧ ಪಕ್ಷದ ನಾಯಕ ಸಜೀತ್ ಪ್ರೇಮದಾಸ ನಡುವೆ ತುರುಸಿನ ಸ್ಪರ್ಧೆ ಏರ್ಪಟ್ಟಿದೆ.

ಸದ್ಯಕ್ಕೆ ಮುಂಚೂಣಿಯಲ್ಲಿ ಯಾರಿದ್ದಾರೆ ಎಂದು ಹೇಳುವುದು ಕಷ್ಟ. ಆಡಳಿತ ವಿರೋಧಿ ಭಾವನೆಗಳ ಹೊರತಾಗಿಯೂ ರನಿಲ್ ವಿಕ್ರಮಸಿಂಘೆ ಮುನ್ನಡೆ ಪಡೆಯುವ ಎಲ್ಲ ಸಾಧ್ಯತೆಗಳಿವೆ. ಇತರ ಇಬ್ಬರು ಕೂಡಾ ಅನುಕೂಲಕರ ವಾತಾವರಣ ಹೊಂದಿದ್ದಾರೆ ಎಂದು ಮೂಲಗಳು ಹೇಳಿವೆ.

ಹಿರಿಯ ಬುದ್ಧಭಿಕ್ಷು ದೊಡಂಪಹಲ ರಾಹುಲ ಥೆರೋ ಅವರು ಹಾಲಿ ಅಧ್ಯಕ್ಷ ರನೀಲ್ ಅವರಿಗೆ ಬೆಂಬಲ ಘೋಷಿಸಿದ್ದಾರೆ. ಜತೆಗೆ ಮಾಜಿ ಅಧ್ಯಕ್ಷ ಮಹೀಂದಾ ರಾಜಪಕ್ಸೆಯವರ ಪುತ್ರ ನಮಲ್ ರಾಜಪಕ್ಸೆ ಕಣದಿಂದ ಹಿಂದಕ್ಕೆ ಸರಿಯುವಂತೆಯೂ ಆಗ್ರಹಿಸಿದ್ದಾರೆ.

ಆರ್ಥಿಕ ಬಿಕ್ಕಟ್ಟಿನ ಸ್ಥಿತಿ ಸುಧಾರಿಸುತ್ತಿರುವ ಹಿನ್ನೆಲೆಯಲ್ಲಿ ವಿಕ್ರಮ ಸಿಂಘೆ ಮರು ಆಯ್ಕೆಯ ಕನಸು ಕಾಣುತ್ತಿದ್ದಾರೆ. ಸ್ಥಳೀಯರು ಇದೀಗ ಅಗತ್ಯ ವಸ್ತುಗಳಿಗೆ ಪರದಾಡುವ ಸ್ಥಿತಿ ಇಲ್ಲ. ದಾಖಲೆಮಟ್ಟದ ಪ್ರವಾಸಿಗಳು ಆಗಮಿಸುತ್ತಿದ್ದು, ಹೊರದೇಶಗಳಲ್ಲಿ ಉದ್ಯೋಗದಲ್ಲಿರುವ ಶ್ರೀಲಂಕಾ ಪ್ರಜೆಗಳಿಂದ ಸ್ವೀಕೃತಿ ಹೆಚ್ಚುತ್ತಿದೆ.

ವಾರದೊಳಗೆ ಸಿಎಂ ಅಧಿಕೃತ ನಿವಾಸ ತ್ಯಜಿಸಲಿದ್ದಾರೆ ಕೇಜ್ರಿವಾಲ್

ನವದೆಹಲಿ: ದೆಹಲಿ ಮಾಜಿ ಮುಖ್ಯಮಂತ್ರಿ ಅರವಿಂದ್ ಕೇಜ್ರಿವಾಲ್ ತಮ್ಮ ಸಿಎಂ ಅಧಿಕೃತ ನಿವಾಸ ಖಾಲಿ ಮಾಡಲಿದ್ದಾರೆ. ಅವರಿಗೆ ಒದಗಿಸಿದ ಎಲ್ಲಾ ಸೌಲಭ್ಯಗಳನ್ನು ಮತ್ತು ಭದ್ರತೆ ತ್ಯಜಿಸಿ ಸಾಮಾನ್ಯರಂತೆ ಬದುಕುತ್ತಾರೆ ಎಂದು ಆಪ್ ಸಂಸದ ಸಂಜಯ್ ಸಿಂಗ್ ಅವರು ಬುಧವಾರ ತಿಳಿಸಿದರು. ಕೇಜ್ರಿವಾಲ್ ಅವರ ರಾಜೀನಾಮೆಯ ನಂತರ

ಆಪ್ ತಮ್ಮ ಅಧಿಕೃತ ಎಕ್ಸ್ ಖಾತೆಯಲ್ಲಿ ಈ ಬಗ್ಗೆ ಪೋಸ್ಟ್ ಮಾಡಿದ್ದು, ಪ್ರಾಮಾಣಿಕತೆ ಮತ್ತು ತ್ಯಾಗ ಮನೋಭಾವ ಹೊಂದಿರುವ ಕೇಜ್ರಿವಾಲ್ ತಮ್ಮ ಸಿಎಂ ನಿವಾಸ ಹಾಗೂ ತಮಗೆ ಸಿಕ್ಕಿರುವ ಎಲ್ಲಾ ಸರ್ಕಾರಿ ಸವಲತ್ತುಗಳನ್ನು ತ್ಯಜಿಸುತ್ತಾರೆ ಎಂದು ತಿಳಿಸಿದೆ. ಕೇಜ್ರಿವಾಲ್ ಅವರಿಗೆ ದೆಹಲಿಯ ಜನ ಹೆಚ್ಚಿನ ಬಹುಮತದೊಂದಿಗೆ ಪ್ರಾಮಾಣಿಕತೆಯ ಪ್ರಮಾಣಪತ್ರ ನೀಡುತ್ತಾರೆ ಎಂಬ ಸಂಪೂರ್ಣ ನಂಬಿಕೆ ನನಗಿದೆ. ಅವರು ಪ್ರಾಮಾಣಿಕತೆಯಿಂದ ದೆಹಲಿಯ ಜನರ ಸೇವೆ ಮಾಡಿದ್ದಾರೆ. ನಿನ್ನೆ ರಾಜೀನಾಮೆ ನೀಡಿದ ನಂತರ ತನಗೆ ಸಿಕ್ಕಿರುವ ಎಲ್ಲಾ ಸೌಲಭ್ಯಗಳನ್ನು ಹಾಗೂ ಒಂದು ವಾರದೊಳಗಾಗಿ ತಮ್ಮ ಮನೆಯನ್ನು ಖಾಲಿ ಮಾಡುವುದಾಗಿ ತಿಳಿಸಿದ್ದಾರೆ ಎಂದು ಹೇಳಿದರು. ಕೇಜ್ರಿವಾಲ್ ಅವರು 2013 ರಲ್ಲಿ ಮೊದಲ ಬಾರಿಗೆ ದೆಹಲಿ ಮುಖ್ಯಮಂತ್ರಿಯಾದಾಗಲೂ ಹಳೆಯ ನೀಲಿ ವ್ಯಾಗನ್ ಆರ್ ಕಾರಿನಲ್ಲಿ ಪ್ರಯಾಣ ಮಾಡುತ್ತಿದ್ದರು. ಅವರ ಭದ್ರತೆಯ ಬಗ್ಗೆಯೂ ನಮಗೆ ಕಳವಳವಿದೆ. ಅವರ ಮೇಲೆ ಈ ಹಿಂದೆ ಹಲವಾರು ಬಾರಿ ದಾಳಿ ನಡೆದಿದೆ. ಅವರಿಗೆ ವಯಸ್ಸಾದ ಪೋಷಕರು, ಪತ್ನಿ, ಮಕ್ಕಳು ಇದ್ದಾರೆ. ಅವರೆಲ್ಲರ ಸುರಕ್ಷತೆಯ ಬಗ್ಗೆ ನಾವು ಚಿಂತೆ ಮಾಡುತ್ತಿದ್ದೇವೆ. ಅವರ ಭದ್ರತೆ ಅಪಾಯದಲ್ಲಿದೆ ಎಂದು ನಾವು ಅವರಿಗೆ ಹೇಳಲು ಪ್ರಯತ್ನಿಸಿದ್ದೇವೆ. ಆದರೂ, ಅವರು ಹೊರಹೋಗಲು ನಿರ್ಧರಿಸಿದ್ದಾರೆ ಎಂದು ಹೇಳಿದರು.

ರಾಹುಲ್ ಎನ್‌ಡಿಎ ನಾಯಕರ ನಿದ್ದೆಗೆಡಿಸಿದ್ದಾರೆ: ತಮಿಳುನಾಡು ಸಿಎಂ

ನವದೆಹಲಿ: ನನ್ನ ಸಹೋದರ ರಾಹುಲ್ ಗಾಂಧಿಯವರ ವರ್ಚಸ್ಸು ಹೆಚ್ಚುತ್ತಿರುವುದನ್ನು ಸಹಿಸಲಾಗದೇ ಅವರಿಗೆ ಬೆದರಿಕೆ ಹಾಕಿದ್ದಾರೆ ಎಂದು ತಮಿಳುನಾಡು ಮುಖ್ಯಮಂತ್ರಿ ಎಂಕೆ ಸ್ಟಾಲಿನ್ ಎನ್ಡಿಎ ನಾಯಕರ ವಿರುದ್ಧ ಕಿಡಿಕಾರಿದರು.

ರಾಹುಲ್ ಗಾಂಧಿಗೆ ಹಿಂಸಾತ್ಮಕ ಬೆದರಿಕೆಗಳ ಬಗ್ಗೆ ಕಾಂಗ್ರೆಸ್ ಮುಖ್ಯಸ್ಥ ಮಲ್ಲಿಕಾರ್ಜುನ ಖರ್ಗೆ ಅವರು ಪ್ರಧಾನಿಗೆ ಪತ್ರ ಬರೆದ ಒಂದು ದಿನದ ನಂತರ ಸ್ಟಾಲಿನ್ ತಮ್ಮ ಎಕ್ಸ್ ಖಾತೆಯಲ್ಲಿ ರಾಹುಲ್ ಗಾಂಧಿ ಬಗ್ಗೆ ಬರೆದುಕೊಂಡಿದ್ದಾರೆ.

ಎಕ್ಸ್‌ನಲ್ಲಿ ಏನಿದೆ?: ಶಿವಸೇನಾ ಶಿಂಧೆ ಬಣದ ಶಾಸಕರೊಬ್ಬರು ಕಾಂಗ್ರೆಸ್ ನಾಯಕ ರಾಹುಲ್ ಗಾಂಧಿ ಅವರಿಗೆ ತನ್ನ ಅಜ್ಜಿ ಇಂದಿರಾ ಗಾಂಧಿಗೆ ಬಂದ ಸ್ಥಿತಿಯೇ ಬರಲಿದೆ. ಅವರ ನಾಲಿಗೆ ಕತ್ತರಿಸುತ್ತೇನೆ ಎಂದು ಬೆದರಿಕೆ ಹಾಕಿರುವ ವರದಿಗಳನ್ನು ಕಂಡು ಆಘಾತವಾಗಿದೆ.

ನನ್ನ ಸಹೋದರ ರಾಹುಲ್ ಗಾಂಧಿಯವರ ವರ್ಚಸ್ಸು ಹೆಚ್ಚುತ್ತಿದೆ. ಜೊತೆಗೆ ಸಾರ್ವಜನಿಕರು ಅವರಿಗೆ ಬೆಂಬಲವನ್ನು ನೀಡುತ್ತಿರುವುದನ್ನು ಅನೇಕರಿಗೆ ಅರಗಿಸಿಕೊಳ್ಳಲು ಆಗುತ್ತಿಲ್ಲ. ಇದು ಇಂತಹ ಕೆಟ್ಟ ಬೆದರಿಕೆಯ ಕೃತ್ಯಗಳಿಗೆ ಕಾರಣವಾಗಿದೆ.

ಇಸ್ರೇಲ್‌ನಿಂದ ಸಾಮೂಹಿಕ ಹತ್ಯೆ: ಆರೋಪ

ಟೆಹ್ರಾನ್: ಲೆಬನಾನ್‌ನಲ್ಲಿ ನಡೆದ ಸರಣಿ ಪೇಜರ್ ಸ್ಫೋಟವನ್ನು ಇರಾನ್ ಖಂಡಿಸಿದ್ದು ಯಹೂದಿ ಆಡಳಿತ ಭಯೋತ್ಪಾದಕ ಕೃತ್ಯವು ಸಾಮೂಹಿಕ ಹತ್ಯೆಗೆ ನಿದರ್ಶನವಾಗಿದೆ ಎಂದಿದೆ.

ಇಸ್ರೇಲಿ ಆಡಳಿತದ ಭಯೋತ್ಪಾದಕ ಕೃತ್ಯಗಳು ಮತ್ತು ಅವುಗಳಿಂದ ಉದ್ಭವಿಸುವ ಬೆದರಿಕೆಗಳನ್ನು ಎದುರಿಸುವುದು ತುರ್ತು ಅಗತ್ಯವಾಗಿದೆ. ಇಸ್ರೇಲ್ನ ಕ್ರಿಮಿನಲ್ ಅಧಿಕಾರಿಗಳನ್ನು ಹೊಣೆಗಾರರನ್ನಾಗಿಸಲು ಅಂತರಾಷ್ಟ್ರೀಯ ಸಮುದಾಯ ತ್ವರಿತವಾಗಿ ಕಾರ್ಯ ನಿರ್ವಹಿಸಬೇಕು ಎಂದು ಇರಾನ್ ವಿದೇಶಾಂಗ ಇಲಾಖೆ ವಕ್ತಾರ ನಾಸೆರ್ ಕನಾನಿ ಹೇಳಿದ್ದಾರೆ.

ಸ್ಫೋಟದಲ್ಲಿ ಲೆಬನಾನ್‌ಗೆ ಇರಾನ್ ನ ರಾಯಭಾರಿ ಮೊಜ್ತಬಾ ಅಮಾನಿಯ ಮುಖ ಹಾಗೂ ಕೈಗೆ ಗಾಯವಾಗಿದೆ ಎಂದು ಇರಾನ್ ಅಧಿಕಾರಿಗಳು ಹೇಳಿದ್ದಾರೆ. ಗಾಯಾಳುಗಳಿಗೆ ಚಿಕಿತ್ಸೆ ಒದಗಿಸಲು ಲೆಬನಾನ್‌ಗೆ ರಕ್ಷಣಾ ತಂಡ ಹಾಗೂ ನೇತ್ರ ವೈದ್ಯರನ್ನು ರವಾನಿಸಿರುವುದಾಗಿ ಇರಾನ್ ನ ರೆಡ್ಕ್ರೆಸೆಂಟ್ ಬುಧವಾರ ಹೇಳಿದೆ.

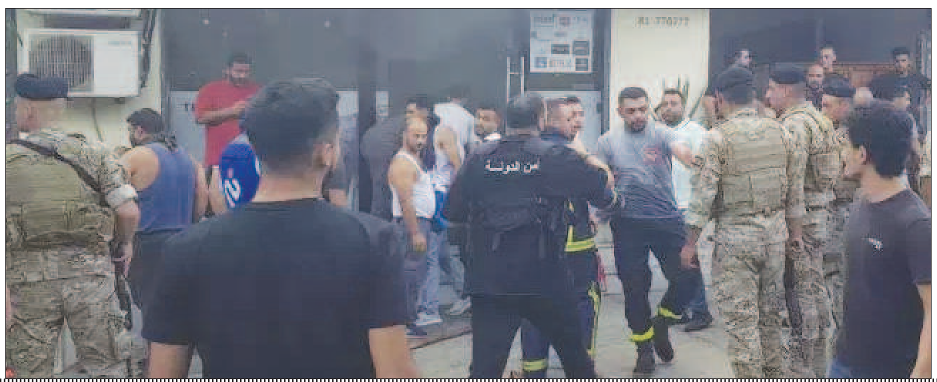

ಪೋರ್ಚುಗಲ್ ಕಾಡ್ಗಿಚ್ಚು ಮೃತರ ಸಂಖ್ಯೆ 7ಕ್ಕೆ ಏರಿಕೆ

ಲಿಸ್ಬನ್: ಪೋರ್ಚುಗಲ್ನ ಉತ್ತರದ ಅವೈರೊ ಪ್ರಾಂತದಲ್ಲಿ ತೀವ್ರಗತಿಯಲ್ಲಿ ಹಬ್ಬುತ್ತಿರುವ ಕಾಡ್ಗಿಚ್ಚನ್ನು ನಿಯಂತ್ರಿಸಲು ಪ್ರಯತ್ನ ಮುಂದುವರಿದಿದ್ದು ಮೃತಪಟ್ಟವರ ಸಂಖ್ಯೆ 7ಕ್ಕೆ ಏರಿದ್ದು 50ಕ್ಕೂ ಅಧಿಕ ಮಂದಿ ಗಾಯಗೊಂಡಿದ್ದಾರೆ ಎಂದು ಸರಕಾರದ ಮೂಲಗಳನ್ನು ಉಲ್ಲೇಖಿಸಿದ ವರದಿ ಹೇಳಿದೆ.

ಸೋಮವಾರ ಸಂಜೆಯವರೆಗಿನ ಮಾಹಿತಿಯಂತೆ ಅವೈರೊ ಪ್ರಾಂತದಲ್ಲಿ ಸುಮಾರು 24,700 ಎಕರೆ ಭೂಪ್ರದೇಶ ಕಾಡ್ಗಿಚ್ಚಿನಿಂದ ಸುಟ್ಟುಹೋಗಿದೆ. ಮಂಗಳವಾರ ಕಾಡ್ಗಿಚ್ಚು ನಿಯಂತ್ರಿಸುತ್ತಿದ್ದ ಅಗ್ನಿಶಾಮಕ ದಳದ ವಾಹನ ಕಾಡ್ಗಿಚ್ಚಿನ ಜ್ವಾಲೆಯಡಿ ಸಿಕ್ಕಿಬಿದ್ದಾಗ ಮೂವರು ಸಿಬ್ಬಂದಿ ಮೃತಪಟ್ಟಿದ್ದಾರೆ. ಅಲ್ಬರ್ಗೇರಿಯಾ ನಗರಪಾಲಿಕೆ ವ್ಯಾಪ್ತಿಯಲ್ಲಿ ಫ್ಯಾಕ್ಟರಿಯೊಂದರ ಕಾರ್ಮಿಕ ಬೆಂಕಿಯ ಜ್ವಾಲೆಗೆ ಸಿಲುಕಿ ಮೃತಪಟ್ಟರೆ ಮತ್ತೊಬ್ಬ ವ್ಯಕ್ತಿ ತೀವ್ರ ಅಸ್ವಸ್ಥಗೊಂಡು ಹೃದಯಾಘಾತದಿಂದ ಸಾವನ್ನಪ್ಪಿದ್ದಾನೆ. ಇದರೊಂದಿಗೆ ಮೃತರ ಸಂಖ್ಯೆ 7ಕ್ಕೇರಿದೆ ಎಂದು ಆಂತರಿಕ ಸಚಿವಾಲಯ ಹೇಳಿದೆ.

ದೇಶದಾದ್ಯಂತ ಸುಮಾರು 50 ಕಡೆ ಕಾಡ್ಗಿಚ್ಚು ಹರಡುತ್ತಿದ್ದು 1000ಕ್ಕೂ ಅಧಿಕ ಅಗ್ನಿಶಾಮಕ ವಾಹನಗಳು, 4,500ಕ್ಕೂ ಅಧಿಕ ಅಗ್ನಿಶಾಮಕ ಸಿಬ್ಬಂದಿ ಹಾಗೂ ಸುಮಾರು 20 ವಿಮಾನಗಳು ಕಾಡ್ಗಿಚ್ಚು ನಿಯಂತ್ರಿಸುವ ಕಾರ್ಯಾಚರಣೆ ನಡೆಸುತ್ತಿವೆ. ಉತ್ತರ ಪೋರ್ಚುಗೀಸ್ನ ಅವೈರೊ, ವಿಸೆಯು, ವಿಲಾ ರಿಯಲ್, ಬ್ರಾಗಾ ಮತ್ತು ಪೋರ್ಟೋ ಜಿಲ್ಲೆಗಳಲ್ಲಿ ಸಂಚಾರ ವ್ಯವಸ್ಥೆ ಅಸ್ತವ್ಯಸ್ತಗೊಂಡಿದೆ.

ವೈಎಸ್‌ಆರ್ ಕಾಂಗ್ರೆಸ್ ಸರ್ಕಾರದಲ್ಲಿ ತಿರುಪತಿ ಲಡ್ಡು ತಯಾರಿಸಲು ಪ್ರಾಣಿಗಳ ಕೊಬ್ಬು ಬಳಕೆ ಆರೋಪ

ಅಮರಾವತಿ: ಹಿಂದಿನ ವೈಎಸ್‌ಆರ್ ಕಾಂಗ್ರೆಸ್ ಸರ್ಕಾರದಲ್ಲಿ ತಿರುಪತಿ ಲಡ್ಡು ತಯಾರಿಸಲು ಪ್ರಾಣಿಗಳ ಕೊಬ್ಬನ್ನು ಬಳಸಲಾಗುತ್ತಿತ್ತು ಎಂದು ಆಂಧ್ರಪ್ರದೇಶ ಮುಖ್ಯಮಂತ್ರಿ ಚಂದ್ರಬಾಬು ನಾಯ್ಡು ಗಂಭೀರ ಆರೋಪ ಮಾಡಿದ್ದಾರೆ.

ಆದರೆ, ಸಿಎಂ ನಾಯ್ಡು ಆರೋಪವನ್ನು ಮಾಜಿ ಸಿಎಂ ವೈಎಸ್ ಜಗನ್ ಮೋಹನ್ ರೆಡ್ಡಿ ನೇತೃತ್ವದ ಪಕ್ಷವು ತಳ್ಳಿಹಾಕಿದೆ. ಇದು ದುರುದ್ದೇಶಪೂರಿತವಾಗಿದೆ ಎಂದು ಟೀಕಿಸಿದೆ.

ಬುಧವಾರ ನಡೆದ ಎನ್‌ಡಿಎ ಶಾಸಕಾಂಗ ಪಕ್ಷದ ಸಭೆಯನ್ನುದ್ದೇಶಿಸಿ ಮಾತನಾಡಿದ ನಾಯ್ಡು, ಜಗನ್ ರೆಡ್ಡಿ ಸರ್ಕಾರದ ಅವಧಿಯಲ್ಲಿ ತಿರುಪತಿಯ ಶ್ರೀವೆಂಕಟೇಶ್ವರ ದೇವಸ್ಥಾನವು 'ಪ್ರಸಾದ'ವಾಗಿ ನೀಡುವ ಲಡ್ಡುಗಳನ್ನು ತಯಾರಿಸಲು ಪ್ರಾಣಿಗಳ ಕೊಬ್ಬನ್ನು ಬಳಸಲಾಗುತ್ತಿತ್ತು ಎಂದು ಆರೋಪಿಸಿದ್ದಾರೆ. ಕಳೆದ 5 ವರ್ಷಗಳಲ್ಲಿ ವೈಎಸ್‌ಆರ್ ಕಾಂಗ್ರೆಸ್ ಪಕ್ಷದ ನಾಯಕರು ತಿರುಮಲದ ಪಾವಿತ್ರ್ಯತೆಯನ್ನು ಹಾಳು ಮಾಡಿದ್ದಾರೆ. ಅವರು 'ಅನ್ನದಾನ' (ಉಚಿತ ಊಟ) ಗುಣಮಟ್ಟದಲ್ಲಿ ರಾಜಿ ಮಾಡಿಕೊಂಡಿದ್ದಾರೆ. ಪವಿತ್ರ ತಿರುಮಲ ಲಡ್ಡುವನ್ನು ತುಪ್ಪದ ಬದಲು ಪ್ರಾಣಿಗಳ ಕೊಬ್ಬನ್ನು ಬಳಸಿ ಕಲುಷಿತಗೊಳಿಸಿದ್ದಾರೆ. ಆದರೆ, ನಾವು ಈಗ ಶುದ್ಧ ತುಪ್ಪವನ್ನು ಬಳಸುತ್ತಿದ್ದೇವೆ. ತಿರುಮಲ ತಿರುಪತಿ ದೇವಸ್ಥಾನ ಪಾವಿತ್ರ್ಯತೆಯನ್ನು ಕಾಪಾಡಲು ಪ್ರಯತ್ನಿಸುತ್ತಿದ್ದೇವೆ ಎಂದು ತಿಳಿಸಿದ್ದಾರೆ. ಚಂದ್ರಬಾಬು ನಾಯ್ಡು ಅವರು ತಿರುಮಲದ ಪಾವಿತ್ರ್ಯತೆ ಮತ್ತು ಕೋಟ್ಯಂತರ ಹಿಂದೂಗಳ ನಂಬಿಕೆಯನ್ನು ತೀವ್ರವಾಗಿ ಹಾಳು ಮಾಡಿದ್ದಾರೆ. ತಿರುಮಲ ಪ್ರಸಾದದ ಬಗ್ಗೆ ಅವರ ಹೇಳಿಕೆಗಳು ಅತ್ಯಂತ ದುರುದ್ದೇಶಪೂರಿತವಾಗಿವೆ. ಯಾವುದೇ ವ್ಯಕ್ತಿ ಇಂತಹ ಮಾತುಗಳನ್ನು ಆಡುವುದಿಲ್ಲ. ಅಂತಹ ಆರೋಪಗಳನ್ನು ಮಾಡುವುದಿಲ್ಲ ರಾಜ್ಯಸಭಾ ಸಂಸದ ವೈವಿ ಸುಬ್ಬಾ ರೆಡ್ಡಿ ಖಂಡಿಸಿದ್ದಾರೆ.

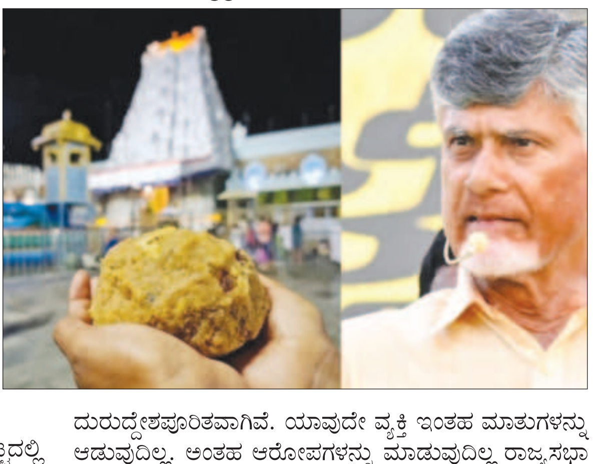

ರಾಜಕೀಯ ಲಾಭಕ್ಕಾಗಿ ಚಂದ್ರಬಾಬು ನಾಯ್ಡು ಯಾವ ಮಟ್ಟಕ್ಕೂ ಇಳಿಯುತ್ತಾರೆ ಎಂಬುದು ಮತ್ತೆ ಸಾಬೀತಾಗಿದೆ. ಭಕ್ತರ ನಂಬಿಕೆ ಗಟ್ಟಿಗೊಳಿಸಲು ನಾನು ಕುಟುಂಬ ಸಮೇತ ತಿರುಮಲ ಪ್ರಸಾದದ ವಿಚಾರವಾಗಿ ಪರಮಾತ್ಮನ ಮುಂದೆ ಪ್ರಮಾಣ ವಚನ ಸ್ವೀಕರಿಸಲು ಸಿದ್ಧ. ಚಂದ್ರಬಾಬು ನಾಯ್ಡು ತಮ್ಮ ಕುಟುಂಬದೊಂದಿಗೆ ಅದೇ ರೀತಿ ಮಾಡಲು ಸಿದ್ಧರಿದ್ದಾರೆಯೇ ಎಂದು ಸುಬ್ಬಾ ರೆಡ್ಡಿ ಸವಾಲು ಹಾಕಿದ್ದಾರೆ.

ಸಂಜೆ ಮುಗಿಲು

Postal Registration No.KA/BGW-1823/2019-2021, Posted at Patrika Channel, RMS Bhavan, Bengaluru PSO, Mysore Road, Bengaluru- 560020, RNI No.KARKAN/2002/08054

ಸೆ.20ರಂದು ಟಿಕೆಟ್ ಬೆಲೆ 99ಕ್ಕೆ ಇಳಿಕೆ

ಸಿನಿಮಾ ಪ್ರೇಮಿಗಳಿಗೆ ಇದೀಗ ಗುಡ್ ನ್ಯೂಸ್ ಸಿಕ್ಕಿದೆ. ಇದೇ ಸೆ.20ರಂದು ರಾಷ್ಟ್ರೀಯ ಸಿನಿಮಾ ದಿನವಾಗಿದೆ. ಈ ದಿನದಂದು ಸಿನಿಮಾ ನೋಡುವ ಪ್ರೇಕ್ಷಕರಿಗೆ ಕೈಗೆಟುಕುವ ಬೆಲೆಯಲ್ಲಿ ವಿಶೇಷ ರಿಯಾಯಿತಿ ನೀಡಲಾಗ್ತಿದೆ. ರಾಷ್ಟ್ರವ್ಯಾಪ್ತಿ ಚಿತ್ರಮಂದಿರಗಳಲ್ಲಿ 99 ರೂ.ಗೆ ಟಿಕೆಟ್ ಬೆಲೆ ಇಳಿಕೆ ಮಾಡಲು 'ಮಲ್ಟಿಪ್ಲೆಕ್ಸ್ ಅಸೋಸಿಯೇಷನ್ ಆಫ್ ಇಂಡಿಯಾ' ನಿರ್ಧರಿಸಿದೆ.

ಸೆ.20ರಂದು ಪಿವಿಆರ್, ಸಿನಿಪೊಲೀಸ್, ಮಿರಜ್, ಐನಾಕ್ಸ್, ಸಿಟಿಪ್ರೈಡ್ ಸೇರಿದಂತೆ 4000ಕ್ಕೂ ಹೆಚ್ಚು ಚಿತ್ರಮಂದಿರಗಳು ರಾಷ್ಟ್ರೀಯ ಸಿನಿಮಾ ದಿನವನ್ನು ಆಚರಿಸಲಿದ್ದಾರೆ. ಈ ದಿನದಂದು ದೇಶಾದ್ಯಂತ ಚಲನಚಿತ್ರ ಪ್ರೇಕ್ಷಕರು ಕೇವಲ 99 ರೂ.ಗೆ ಸಿನಿಮಾ ವೀಕ್ಷಿಸುವ ಅವಕಾಶ ನೀಡಲಾಗುತ್ತಿದೆ.

ಅದಷ್ಟೇ ಅಲ್ಲ, ಚಿತ್ರಮಂದಿರದಲ್ಲಿನ ಫುಡ್ ಐಟಂಗಳ ಮೇಲೆ ಒಂದೊಳ್ಳೆಯ ಆಫರ್‌ಗಳನ್ನು ನಿಗದಿ ಮಾಡಿದ್ದಾರೆ. ಇದರ ಕುರಿತು ಚಿತ್ರಮಂದಿರಗಳ ವೈಬ್‌ಸೈಟ್‌ನಲ್ಲಿ ಸಂಪೂರ್ಣ ವಿವರ ಸಿಗಲಿದೆ. ಆನ್‌ಲೈನ್‌ನಲ್ಲಿ ಸಿನಿಮಾ ಟಿಕೆಟ್ ಬುಕ್ಕಿಂಗ್ ಅವಕಾಶ ಕೂಡ ಇದೆ.

ಸದ್ಯ ಯುಧ್ರ, ಸ್ತ್ರೀ 2, ಕೃಷ್ಣಂ ಪ್ರಣಯ ಸಖಿ, ಇಬ್ಬನಿ ತಬ್ಬಿದ ಇಳೆಯಲಿ ಸೇರಿದಂತೆ ಹಲವು ಸಿನಿಮಾಗಳು ಥಿಯೇಟರ್‌ನಲ್ಲಿ ಪ್ರಸ್ತುತ ಸದ್ದು ಮಾಡುತ್ತಿವೆ.

ಬ್ಯಾಕ್ ಟು ಬ್ಯಾಕ್ 3 ಸಿನಿಮಾಗಳಲ್ಲಿ ಬ್ಯುಸಿಯಾದ ರಶ್ಮಿಕಾ ಮಂದಣ್ಣ

ಕೊಡಗಿನ ಬೆಡಗಿ ರಶ್ಮಿಕಾ ಮಂದಣ್ಣ ಸೌತ್ ಮತ್ತು ಬಾಲಿವುಡ್ ಚಿತ್ರರಂಗದಲ್ಲಿ ಬೇಡಿಕೆಯ ನಟಿಯರಲ್ಲಿ ಒಬ್ಬರಾಗಿದ್ದಾರೆ. ಪ್ರಸ್ತುತ ಬ್ಯಾಕ್ ಟು ಬ್ಯಾಕ್ 3 ಚಿತ್ರಗಳಲ್ಲಿ ನಟಿ ಬ್ಯುಸಿಯಾಗಿದ್ದಾರೆ.

ಬಹುಭಾಷಾ ನಟಿಯಾಗಿ ಜನಪ್ರಿಯತೆ ಗಳಿಸಿರುವ ನಟಿ ರಶ್ಮಿಕಾ, ಏಕಕಾಲದಲ್ಲಿ ಸಲ್ಮಾನ್ ಖಾನ್ ಜೊತೆ ಸಿಖಂದರ್, 'ಪುಷ್ಪ 2' ಸಿನಿಮಾದ ಕೊನೆಯ ಹಂತದ ಶೂಟಿಂಗ್ ನಡೆಯುತ್ತಿದೆ. ಇದರ ಜೊತೆಗೆ ಮುಂಬೈನಲ್ಲಿ ಧನುಷ್ ಜೊತೆಗಿನ 'ಕುಬೇರ' ಸಿನಿಮಾದ ಶೂಟಿಂಗ್ ಕೂಡ ಮಾಡಲಾಗ್ತಿದೆ. ನಟಿಯ ಹಾರ್ಡ್ ವರ್ಕ್‌ಗೆ ಫ್ಯಾನ್ಸ್ ಮೆಚ್ಚುಗೆ ವ್ಯಕ್ತಪಡಿಸಿದ್ದಾರೆ.

ಇನ್ನೂ 'ಪುಷ್ಪ 2' ಮತ್ತು 'ಛಾವಾ' ಸಿನಿಮಾ ಡಿಸೆಂಬರ್‌ನಲ್ಲಿ ರಿಲೀಸ್‌ಗೆ ಸಿದ್ಧವಾಗಿದೆ. ಕುಬೇರ, ಸಿಖಂದರ್, ರೈನ್‌ಬೋ, ದಿ ಗರ್ಲ್‌ಫ್ರೆಂಡ್ ಚಿತ್ರಗಳು ರಶ್ಮಿಕಾ ಕೈಯಲ್ಲಿವೆ. ಇನ್ನೂ ಜ್ಯೂ.ಎನ್‌ಟಿಆರ್ ಮತ್ತು ಪ್ರಶಾಂತ್ ನೀಲ್ ಸಿನಿಮಾಗೆ ರಶ್ಮಿಕಾರನ್ನೇ ಹೀರೋಯಿನ್ ಆಗಿ ಆಯ್ಕೆ ಮಾಡಿದ್ದಾರೆ ಎಂಬ ಸುದ್ದಿ ವೈರಲ್ ಆಗ್ತಿದೆ. ಇದು ನಿಜನಾ ಚಿತ್ರತಂಡ ಘೋಷಣೆ ಮಾಡಬೇಕಿದೆ.

ಸದ್ಯ ಬೇಡಿಕೆ ನಟಿಯಾಗಿರು ರಶ್ಮಿಕಾ ಕಥೆಗೆ ಮತ್ತು ಪಾತ್ರಕ್ಕೆ ಭಾರೀ ಪ್ರಾಮುಖ್ಯತೆ ನೀಡುತ್ತಾರೆ. ಅದರಿಂದಲೇ ಸಕ್ಸಸ್‌ಫುಲ್ ಪ್ಯಾನ್ ಇಂಡಿಯಾ ನಾಯಕಿಯಾಗಿ ಸದ್ದು ಮಾಡುತ್ತಿದ್ದಾರೆ.

ಉಪೇಂದ್ರ ನಟನೆಯ ಸಿನಿಮಾ ದೃಶ್ಯ ಲೀಕ್

ಡಿಜಿಟಲ್ ಜಗತ್ತು ವಿಸ್ತಾರವಾಗಿ ಬೆಳೆಯುತ್ತಿದೆ. ಇದರ ಪರಿಣಾಮವಾಗಿ ಹಲವು ಹೀರೋಗಳ ಸಿನಿಮಾಗಳ ಪೋಸ್ಟರ್‌ಗಳು ಲೀಕ್ ಆಗುತ್ತಿವೆ. ಈಗ ರಜನಿಕಾಂತ್, ಉಪೇಂದ್ರ, ಅಕ್ಕಿನೇನಿ ನಾಗಾರ್ಜುನ ನಟಿಸುತ್ತಿರುವ 'ಕೂಲಿ' ಸಿನಿಮಾದ ದೃಶ್ಯ ಲೀಕ್ ಆಗಿದೆ. ಈ ಬಗ್ಗೆ ನಿರ್ದೇಶಕ ಲೋಕೇಶ್ ಕನಗರಾಜ್ ಅವರು ಅಸಮಧಾನ ಹೊರಹಾಕಿದ್ದಾರೆ. ಅಲ್ಲದೆ, ಅವರು ಕೈಮುಗಿದು ಒಂದು ಕೋರಿಕೆಯನ್ನು ಮಾಡಿಕೊಂಡಿದ್ದಾರೆ.

ರಜನಿಕಾಂತ್ ಅವರು ಸದ್ಯ 'ವೆಟ್ಟೈಯನ್' ಸಿನಿಮಾ ಕೆಲಸಗಳಲ್ಲಿ ಬ್ಯುಸಿ ಇದ್ದಾರೆ. ಈ ಚಿತ್ರದ ಬಗ್ಗೆ ನಿರೀಕ್ಷೆ ಸೃಷ್ಟಿ ಆಗಿದೆ. ರಜನಿಕಾಂತ್, ಅಕ್ಕಿನೇನಿ ನಾಗಾರ್ಜುನ, ಉಪೇಂದ್ರ ಅವರಂಥ ಸ್ಟಾರ್ ಕಲಾವಿದರು ನಟಿಸುತ್ತಿರುವದರಿಂದ ಸಹಜವಾಗಿಯೇ ಸಿನಿಮಾಗಾಗಿ ಫ್ಯಾನ್ಸ್ ಕಾದಿದ್ದಾರೆ. ಈ ಸಿನಿಮಾದ ದೃಶ್ಯವೊಂದು ಸೋರಿಕೆ ಆಗಿದೆ.

ನಾಗಾರ್ಜುನ ಅವರು ಶೂಟ್ ನಲ್ಲಿ ಭಾಗಿ ಆದ ದೃಶ್ಯ ಇದಾಗಿದೆ. ನಾಗಾರ್ಜುನ ಅವರು ಆ ಯಕ್ಷನ್ ಅವತಾರದಲ್ಲಿ ಮಿಂಚಿದ್ದಾರೆ. ಇದನ್ನು ಶೂಟ್ ಮಾಡಿದ್ದು ಯಾರು, ಲೀಕ್ ಮಾಡಿದ್ದು ಯಾರು ಎನ್ನುವ ಪ್ರಶ್ನೆ ಮೂಡಿದೆ. ಈ ಘಟನೆ ಲೋಕೇಶ್ ಅವರಿಗೆ ಬೇಸರ ಮೂಡಿಸಿದೆ. ಈ ಬಗ್ಗೆ ಅವರು ಸೋಶಿಯಲ್ ಮೀಡಿಯಾದಲ್ಲಿ ಬರೆದುಕೊಂಡಿದ್ದಾರೆ. 'ಈ ರೆಕಾರ್ಡಿಂಗ್ ನಿಂದಾಗಿ ಹಲವು ಜನರ ಎರಡು ತಿಂಗಳ ಶ್ರಮ ವ್ಯರ್ಥವಾಯಿತು. ಈ ರೀತಿಯ ಕೆಲಸ ಮಾಡಬೇಡಿ. ಇದು ಒಳ್ಳೆಯ ಅನುಭವವನ್ನು ನಾಶ ಮಾಡುತ್ತದೆ' ಎಂದಿದ್ದಾರೆ.

ಸಾಮಾನ್ಯವಾಗಿ ಸಿನಿಮಾಗಳ ಬಗ್ಗೆ ತಂಡದವರು ಅಪ್ ಡೇಟ್ ಕೊಟ್ಟಾಗ, ತಂಡದ ಕಡೆಯಿಂದ ಪೋಸ್ಟರ್ -ಟೀಸರ್ ರಿಲೀಸ್ ಆದಾಗ ಒಂದು ಕುತೂಹಲ ಇರುತ್ತದೆ. ಆದರೆ, ಈ ರೀತಿ ದೃಶ್ಯ ಲೀಕ್ ಆಗುವುದರಿಂದ ಸಿನಿಮಾ ಬಗ್ಗೆ ಇರುವ ನಿರೀಕ್ಷೆ, ಕುತೂಹಲ ಹೋಗಿ ಬಿಡುತ್ತವೆ. ಆ ರೀತಿ ಆಗಬಾರದು ಎನ್ನುವ ದೃಶ್ಯ ಸೋರಿಕೆ ಆಗದಂತೆ ತಡೆಯಲು ಎಲ್ಲರೂ ಬಯಸುತ್ತಾರೆ.

ಬೇಸರ ಹೊರಹಾಕಿದ ನಿರ್ದೇಶಕ

ಅಫ್ಘಾನ್ ವಿರುದ್ಧ ಆಫ್ರಿಕಾ ಪೆವಿಲಿಯನ್ ಪರೇಡ್

36 ರನ್‌ಗೆ 7 ವಿಕೆಟ್..!

ಭಾರತದಲ್ಲಿ ನಡೆಯಬೇಕಿದ್ದ ಏಕೈಕ ಟೆಸ್ಟ್ ಸರಣಿ ಮಳೆಗಾಹುತಿಯಾದ ಬೇಸರದಲ್ಲಿ ದಕ್ಷಿಣ ಆಫ್ರಿಕಾ ವಿರುದ್ಧ ಏಕದಿನ ಸರಣಿಯನ್ನಾಡಲು ಯುಇಗೆ ಹಾರಿದ್ದ ಅಫ್ಘಾನಿಸ್ತಾನ ತಂಡ ಮೊದಲ ಏಕದಿನ ಪಂದ್ಯದಲ್ಲೇ ಮೇಲುಗೈ ಸಾಧಿಸಿದೆ. ಉಭಯ ತಂಡಗಳ ನಡುವೆ ಶಾರ್ಜಾದಲ್ಲಿ ನಡೆಯುತ್ತಿರುವ ಮೊದಲ ಏಕದಿನ ಪಂದ್ಯದಲ್ಲಿ ಅಫ್ಘಾನ್ ಬೌಲರ್‌ಗಳ ಆರ್ಭಟಕ್ಕೆ ಆಫ್ರಿಕಾ ತಂಡ ತತ್ತರಿಸಿ ಹೋಗಿದೆ.

ಪಂದ್ಯದಲ್ಲಿ ಟಾಸ್ ಗೆದ್ದು ಮೊದಲು ಬ್ಯಾಟಿಂಗ್ ಮಾಡಿದ ದಕ್ಷಿಣ ಆಫ್ರಿಕಾ ತಂಡ ಪೂರ್ಣ 50 ಓವರ್‌ಗಳನ್ನು ಆಡಲು ಸಾಧ್ಯವಾಗದೆ ಕೇವಲ 33.3 ಓವರ್‌ಗಳಲ್ಲಿ ತನ್ನೆಲ್ಲ ವಿಕೆಟ್ ಕಳೆದುಕೊಂಡು 106 ರನ್ ಕಲೆಹಾಕಿದೆ. ತಂಡದ ಪರ ವಿಯಾನ್ ಮುಲ್ಡರ್ 52 ರನ್‌ಗಳ ಇನ್ನಿಂಗ್ಸ್ ಆಡಿದ್ದನ್ನು ಬಿಟ್ಟರೆ, ಉಳಿದವರಿಂದ ಸಪ್ಪೆ ಪ್ರದರ್ಶನ ಕಂಡುಬಂತು.

ಅಫ್ಘಾನ್ ಬೌಲರ್‌ಗಳ ದಾಳಿಗೆ ತತ್ತರಿಸಿದ ದಕ್ಷಿಣ ಆಫ್ರಿಕಾ ತಂಡದ ನಾಲ್ವರು ಬ್ಯಾಟ್ಸ್‌ಮನ್‌ಗಳಿಗೆ ಖಾತೆ ತೆರೆಯಲು ಸಾಧ್ಯವಾಗಲಿಲ್ಲ. ಉಳಿದಂತೆ ಮೂವರು ಆಟಗಾರರು ಒಂದಂಕಿಗೆ ಸುಸ್ತಾದರೆ, ಮೂವರು ಆಟಗಾರರು ಮಾತ್ರ ಎರಡಂಕಿ ಮೊತ್ತ ತಲುಪಿದರು.

ಇತ್ತ ದಕ್ಷಿಣ ಆಫ್ರಿಕಾ ವಿರುದ್ಧ ನಿರೀಕ್ಷೆಗೂ ಮೀರಿದ ಬೌಲಿಂಗ್ ಪ್ರದರ್ಶನ ನೀಡಿದ ಅಫ್ಘಾನ್ ಬೌಲರ್‌ಗಳು ಪವರ್ ಪ್ಲೇನಲ್ಲಿಯೇ ಆಫ್ರಿಕಾ ತಂಡದ ಪ್ರಮುಖ 7 ವಿಕೆಟ್ ಕಬಳಿಸಿದರೆ, ಇದಕ್ಕಾಗಿ ವ್ಯಯಿಸಿದ್ದು ಮಾತ್ರ ಕೇವಲ 36 ರನ್. ಅಫ್ಘಾನ್ ಪರ ಬೌಲರ್‌ಗಳಾದ ಫಜಲ್ಹಕ್ ಫಾರೂಕಿ ಮತ್ತು ಅಲ್ಲಾ ಘಜನ್ಫರ್ ಮೊದಲ 10 ಓವರ್‌ಗಳಲ್ಲಿ ತಲಾ 3 ವಿಕೆಟ್ ಪಡೆಯುವಲ್ಲಿ ಯಶಸ್ವಿಯಾದರು.

ಅಂತಿಮವಾಗಿ ಫಜಲ್ಹಕ್ ಫಾರೂಕಿ ತಂಡದ ಪರ ಗರಿಷ್ಠ ನಾಲ್ಕು ವಿಕೆಟ್ ಪಡೆದರು. ಇದರಲ್ಲಿ ಅವರು ರೀಜಾ ಹೆಂಡ್ರಿಕ್ಸ್, ಟೋನಿ ಡಿ ಜಾರ್ಜಿ, ಕ್ಯಾಪ್ಟನ್ ಮಾರ್ಕ್ರಮ್ ಮತ್ತು ವಿಯಾನ್ ಮುಲ್ಡರ್ ಅವರ ವಿಕೆಟ್ಗಳನ್ನು ಪಡೆದರು. ಈ 4 ವಿಕೆಟ್‌ಗಳೊಂದಿಗೆ ಅವರು ವೈಟ್ ಬಾಲ್ ಕ್ರಿಕೆಟ್‌ನಲ್ಲಿ ತಮ್ಮ 100 ವಿಕೆಟ್‌ಗಳನ್ನು ಪೂರೈಸಿದರು.

ಹಾಗೆಯೇ ಫಾರೂಕಿಗೆ ಉತ್ತಮ ಸಾಥ್ ನೀಡಿದ ಅಫ್ಘಾನಿಸ್ತಾನದ 18ರ ಹರೆಯದ ಸ್ಪಿನ್ನರ್ ಅಲ್ಲಾ ಘಜನ್‌ಫರ್ ತಮ್ಮ ಖೋಟಾದ 10 ಓವರ್‌ಗಳಲ್ಲಿ ಕೇವಲ 20 ರನ್ ನೀಡಿ ಮೂರು ವಿಕೆಟ್ ಪಡೆದರು. ಇದರಲ್ಲಿ ಎರಡು ಮೇಡನ್ ಓವರ್ ಕೂಡ ಸೇರಿತ್ತು. ಅವರ ಪ್ರದರ್ಶನದ ಆಧಾರದ ಮೇಲೆ ಪ್ರೋಟೀಸ್ ತಂಡ ಕೇವಲ 106 ರನ್‌ಗಳಿಗೆ ಆಲೌಟ್ ಆಯಿತು.

ಇನ್ನು ದಕ್ಷಿಣ ಆಫ್ರಿಕಾ ನೀಡಿರುವ 106 ರನ್‌ಗಳ ಗುರಿ ಬೆನ್ನಟ್ಟಿರುವ ಅಫ್ಘಾನಿಸ್ತಾನ ತಂಡ ಈ ಸುದ್ದಿ ಬರೆಯುವ ಹೊತ್ತಿಗೆ 3 ವಿಕೆಟ್ ಕಳೆದುಕೊಂಡು 46 ರನ್ ಕಲೆಹಾಕಿದೆ. ಅಫ್ಘಾನಿಸ್ತಾನ ತಂಡದ ಗೆಲುವಿಗೆ ಇದೀಗ 35 ಓವರ್‌ಗಳಲ್ಲಿ 61 ರನ್‌ಗಳ ಅಗತ್ಯವಿದೆ.

ಡ್ರಗ್ಸ್ ಹಾವಳಿ ತಡೆಗೆ ಸಚಿವರ ನೇತೃತ್ವದಲ್ಲಿ ಟಾಸ್ಕ್ ಫೋರ್ಸ್ ರಚನೆ

ಬೆಂಗಳೂರು: ಕರ್ನಾಟಕದಲ್ಲಿ ಡ್ರಗ್ಸ್ ಹಾವಳಿ ಮಟ್ಟ ಹಾಕಲು ಸರ್ಕಾರ ಟಾಸ್ಕ್ ಫೋರ್ಸ್ ರಚನೆಗೆ ಮುಂದಾಗಿದೆ. ನಿನ್ನೆ ಸಿಎಂ ಸಿದ್ದರಾಮಯ್ಯ ನೇತೃತ್ವದಲ್ಲಿ ಮಾದಕ ವಸ್ತುಗಳ ಹಾವಳಿ ಮತ್ತು ನಿಯಂತ್ರಣ ಕುರಿತು ಸಭೆ ನಡೆಯಿತು. ಸಭೆಯಲ್ಲಿ ಡ್ರಗ್ಸ್ ನಿಯಂತ್ರಣಕ್ಕೆ ಹೊಸ ಕಾನೂನು ತರುವುದು ಮತ್ತು ಡ್ರಗ್ಸ್ ಹಾವಳಿ ತಡೆಗೆ ವಿಶೇಷ ಟಾಸ್ಕ್ ಫೋರ್ಸ್ ರಚನೆ ಮಾಡುವ ನಿರ್ಧಾರ ಮಾಡಲಾಯಿತು.

ಸಭೆ ಬಳಿಕ ಸುದ್ದಿಗೋಷ್ಠಿ ನಡೆಸಿ ಮಾತನಾಡಿದ ಸಿದ್ದರಾಮಯ್ಯ, ಕರ್ನಾಟಕದಲ್ಲಿ ಡ್ರಗ್ಸ್ ಹಾವಳಿ ಜಾಸ್ತಿ ಆಗಿದೆ. 50% ಡ್ರಗ್ಸ್ ಹಾವಳಿ ಬೆಂಗಳೂರಿನಲ್ಲೇ ಇದ್ದು, ಮಂಗಳೂರಿನಲ್ಲಿ 22% ಡ್ರಗ್ಸ್ ಹಾವಳಿ ಜಾಸ್ತಿ ಇದೆ. ಡ್ರಗ್ಸ್ ಹಾವಳಿ ತಡೆಯಲು ಮುಖ್ಯ ಕಾರ್ಯದರ್ಶಿಗಳ ನೇತೃತ್ವದಲ್ಲಿ ರಾಜ್ಯಮಟ್ಟದ ಸಮಿತಿ ಮತ್ತು ಜಿಲ್ಲಾ ಮಟ್ಟದಲ್ಲಿ ಡಿಸಿ ನೇತೃತ್ವದಲ್ಲಿ ಸಮಿತಿ ಇದೆ. ಇದನ್ನ ಹೊರತುಪಡಿಸಿ ಮತ್ತಷ್ಟು ಪರಿಣಾಮಕಾರಿಗೆ ಡ್ರಗ್ಸ್ ವಿರುದ್ಧ ಸಮರ ಸಾರಲು ಗೃಹ ಸಚಿವ ಪರಮೇಶ್ವರ್ ನೇತೃತ್ವದಲ್ಲಿ ಟಾಸ್ಕ್ ಫೋರ್ಸ್ ರಚನೆ ಮಾಡುತ್ತಿದ್ದೇವೆ ಎಂದು ತಿಳಿಸಿದರು.

ಈ ಸಮಿತಿಯಲ್ಲಿ ಶಿಕ್ಷಣ, ಆರೋಗ್ಯ, ಸಮಾಜ ಕಲ್ಯಾಣ ಇಲಾಖೆ ಸೇರಿ ಸಂಬಂಧಪಟ್ಟ ಇಲಾಖೆಗಳ ಸಚಿವರು ಸದಸ್ಯರಾಗಿರುತ್ತಾರೆ. ಬೆಂಗಳೂರು ಪೂರ್ವದಲ್ಲಿ ಡ್ರಗ್ಸ್ ಹಾವಳಿ ಜಾಸ್ತಿ ಇರೋ ಮಾಹಿತಿ ಬಂದಿದೆ. ಇದರ ನಿಯಂತ್ರಣಕ್ಕೆ ಕ್ರಮ ತೆಗೆದುಕೊಳ್ಳುವ ಭರವಸೆ ನೀಡಿದರು.

ಡ್ರಗ್ಸ್ ದಂಧೆ ಪೊಲೀಸರಿಗೆ ಗೊತ್ತಿಲ್ಲದೆ ನಡೆಯಲ್ಲ. ಹೀಗಾಗಿ ಇನ್ನು ಮುಂದೆ ಡಿವೈಎಸ್ಪಿ, ಎಸಿಪಿ, ಡಿಸಿಪಿ, ಎಸ್ಪಿಗಳಿಗೆ ಜವಾಬ್ದಾರಿ ಫಿಕ್ಸ್ ಮಾಡುವ ನಿರ್ಧಾರ ಮಾಡಿದ್ದೇವೆ. ಡ್ರಗ್ಸ್ ನಿಯಂತ್ರಣಕ್ಕೆ ಹೊಸ ಕಾನೂನು ತರಲು ಮುಂದಾಗಿದ್ದೇವೆ. ಡ್ರಗ್ಸ್ ಅಪರಾಧಕ್ಕೆ ಜಾಮೀನು ಸಿಗದಂತೆ ನಿಯಮ ಮಾಡುತ್ತೇವೆ. ಕನಿಷ್ಠ 10 ವರ್ಷ, ಗರಿಷ್ಠ ಜೀವಾವಧಿ ಶಿಕ್ಷೆ ವಿಧಿಸುವ ಕಾನೂನು ಜಾರಿ ಮಾಡೋದಾಗಿ ಎಚ್ಚರಿಕೆ ನೀಡಿದರು.

ಎನ್‌ಸಿಸಿ, ಎನ್‌ಎಸ್‌ಎಸ್ ಸೇರಿದಂತೆ ಸ್ಟೂಡೆಂಟ್ ಪೊಲೀಸ್ ಸಹಾಯ ಪಡೆಯುವುದು, ಎನ್‌ಜಿಓಗಳ ಸಹಕಾರ ಪಡೆಯುವ ತೀರ್ಮಾನ ಮಾಡಲಾಗಿದೆ. ಡ್ರಗ್ಸ್ ಅಪರಾಧ ಕೇಸ್ ವೇಗವಾಗಿ ಇತ್ಯರ್ಥ ಮಾಡಲು ವಿಶೇಷ ಕೋರ್ಟ್ ಸ್ಥಾಪನೆ ಮಾಡುತ್ತೇವೆ. ಇದಲ್ಲದೆ ಜಿಲ್ಲಾ ಸಮಿತಿ ಮತ್ತು ರಾಜ್ಯ ಸಮಿತಿ ಕಡ್ಡಾಯವಾಗಿ ಪ್ರತಿ ತಿಂಗಳು ಸಭೆ ಮಾಡುವಂತೆ ಆದೇಶ ಮಾಡುತ್ತೇವೆ ಎಂದು ತಿಳಿಸಿದರು.

ಭಾರತ– ಬಾಂಗ್ಲಾ ಟೆಸ್ಟ್ ಪಂದ್ಯಕ್ಕೆ ಮಳೆಯ ಆತಂಕ

ಕಳೆದ ತಿಂಗಳು ಶ್ರೀಲಂಕಾದಲ್ಲಿ ಏಕದಿನ ಸರಣಿಯನ್ನು ಆಡಿ ಮುಗಿಸಿದ ಬಳಿಕ ಕ್ರಿಕೆಟ್‌ನಿಂದ ರಜೆ ತೆಗೆದುಕೊಂಡಿದ್ದ ಟೀಂ ಇಂಡಿಯಾ ಇದೀಗ ತಿಂಗಳುಗಳ ಬಳಿಕ ಟೆಸ್ಟ್ ಸರಣಿಗೆ ಸಜ್ಜಾಗಿದೆ. ಅದರಂತೆ ಬಾಂಗ್ಲಾದೇಶ ವಿರುದ್ಧ 2 ಪಂದ್ಯಗಳ ಟೆಸ್ಟ್ ಸರಣಿಯನ್ನು ಆಡಲಿರುವ ಭಾರತ, ಇಂದಿನಿಂದ ಚೆನ್ನೈನ ಎಂಎ ಚಿದಂಬರಂ ಕ್ರೀಡಾಂಗಣದಲ್ಲಿ ಮೊದಲ ಟೆಸ್ಟ್ ಪಂದ್ಯವನ್ನು ಆಡಲಿದೆ. ಒಂದು ವಾರದಿಂದ ಟೀಂ ಇಂಡಿಯಾ ಆಟಗಾರರು ಚೆನ್ನೈನಲ್ಲಿ ಅಭ್ಯಾಸದಲ್ಲಿ ನಿರತವಾಗಿದ್ದರೆ, ಬಾಂಗ್ಲಾದೇಶ ತಂಡ ಕೂಡ ಚೆನ್ನೈಗೆ ಬಂದಿಳಿದಿದೆ. ಹೀಗಾಗಿ ನಾಳೆಯಿಂದ ಆರಂಭವಾಗಲಿರುವ ಮೊದಲ ಟೆಸ್ಟ್ ಪಂದ್ಯಕ್ಕೆ ವರುಣನ ಅವಕೃಪೆ ಎದುರಾಗಿದೆ. ಇದು ಅಭಿಮಾನಿಗಳಲ್ಲಿ ಆತಂಕ ಮೂಡಿಸಿದೆ. ಇದಲ್ಲದೆ ಚಿದಂಬರಂ ಪಿಚ್ ಯಾರಿಗೆ ಹೆಚ್ಚು ಸಹಕಾರಿಯಗಲಿದೆ ಎಂಬುದು ಕೂಡು ಕುತೂಹಲ ಕೆರಳಿಸಿದೆ.

ಪಿಚ್ ಯಾರಿಗೆ ಸಹಕಾರಿ? ಚೆನ್ನೈ ಪಿಚ್ ಸಾಮಾನ್ಯವಾಗಿ ಸ್ಪಿನ್ ಬೌಲರ್‌ಗಳಿಗೆ ನೆರವಾಗುವುದನ್ನು ನಾವು ಈ ಹಿಂದಿನ ಪಂದ್ಯಗಳನ್ನು ಗಮನಿಸಿದರೆ ತಿಳಿಯಲಿದೆ. ಚಿದಂಬರಂ ಮೈದಾನದಲ್ಲಿ 9 ಪಿಚ್‌ಗಳನ್ನು ನಿರ್ಮಿಸಲಾಗಿದ್ದು, ಈ ಪೈಕಿ 3 ಪಿಚ್‌ಗಳನ್ನು ಮುಂಬೈನ ಕೆಂಪು ಮಣ್ಣಿನ ಪಿಚ್‌ನಿಂದ ಸಿದ್ಧಪಡಿಸಲಾಗಿದೆ. ಕೆಂಪು ಮಣ್ಣಿನ ಪಿಚ್ ವೇಗದ ಬೌಲರ್‌ಗಳಿಗೆ ಸಹಾಯಕವಾಗಿದೆ. ಆದರೆ ಉಳಿದ 6 ಪಿಚ್‌ಗಳಲ್ಲಿ ಸ್ಪಿನ್ ಬೌಲರ್‌ಗಳು ಸಹಾಯ ಪಡೆಯುತ್ತಾರೆ. ಅಂತಹ ಪರಿಸ್ಥಿತಿಯಲ್ಲಿ, ಪಂದ್ಯದ ಫಲಿತಾಂಶವು ಹೆಚ್ಚಾಗಿ ಪಂದ್ಯವನ್ನು ಯಾವ ಪಿಚ್‌ನಲ್ಲಿ ಆಡಲಾಗುತ್ತದೆ ಎಂಬುದರ ಮೇಲೆ ಅವಲಂಬಿತವಾಗಿರುತ್ತದೆ.

ಮೈದಾನದ ದಾಖಲೆ ಹೀಗಿದೆ: ಚೆನ್ನೈ ಮೈದಾನದಲ್ಲಿ ಇದುವರೆಗೆ 34 ಟೆಸ್ಟ್ ಪಂದ್ಯಗಳು ನಡೆದಿವೆ. ಈ ಮೈದಾನದಲ್ಲಿ ಭಾರತ 25 ಪಂದ್ಯಗಳನ್ನು ಗೆದ್ದಿದ್ದರೆ, ಎದುರಾಳಿ ತಂಡ 7 ಪಂದ್ಯಗಳನ್ನು ಗೆದ್ದಿದೆ. 11 ಪಂದ್ಯಗಳು ಡ್ರಾ ಆಗಿವೆ. ಈ ಮೈದಾನದಲ್ಲಿ ಕೊನೆಯ ಬಾರಿಗೆ 2021ರಲ್ಲಿ ಪಂದ್ಯ ಆಡಿದ್ದ ಭಾರತ ಈ ಪಂದ್ಯದಲ್ಲಿ ಗೆಲುವು ಸಾಧಿಸಿತ್ತು.

ಪಂದ್ಯಕ್ಕೆ ಮಳೆಯ ಆತಂಕ: ಭಾರತ ಮತ್ತು ಬಾಂಗ್ಲಾದೇಶ ನಡುವಿನ ಮೊದಲ ಪಂದ್ಯ ಮಳೆಯಿಂದಾಗಿ ರದ್ದಾಗುವ ಸಾಧ್ಯತೆಯಿದೆ. ಅಕ್ಯುವೆದರ್ ವರದಿ ಪ್ರಕಾರ, ಪಂದ್ಯದ ಮೊದಲ ಎರಡು ದಿನಗಳಲ್ಲಿ ಶೇ.40 ರಷ್ಟು ಮಳೆಯಾಗುವ ಸಾಧ್ಯತೆ ಇದೆ. ದಿನದ ತಾಪಮಾನವು 36 ಡಿಗ್ರಿ ಇರುತ್ತದೆ. ಮೂರನೇ ದಿನ ಮಳೆಯ ಸಂಭವನೀಯತೆ ಶೇ.25 ಆಗಲಿದೆ. ಉಳಿದಂತೆ ಕೊನೆಯ ಎರಡು ದಿನಗಳಲ್ಲಿ ಮಳೆಯಾಗುವ ಸಾಧ್ಯತೆ ತೀರಾ ಕಡಿಮೆ. ಆದರೆ, ದಿನವಿಡೀ ಮೋಡ ಕವಿದ ವಾತಾವರಣ ಇರುತ್ತದೆ.

ಮಾಗಡಿ ಪುರಸಭೆ ಗದ್ದುಗೆ ಏರಿದ ಕಾಂಗ್ರೆಸ್

ರಾಮನಗರ: ಬುಧವಾರ ನಡೆದ ಮಾಗಡಿ ಪುರಸಭಾ ಅಧ್ಯಕ್ಷ, ಉಪಾಧ್ಯಕ್ಷ ಚುನಾವಣೆಯಲ್ಲಿ ಕಾಂಗ್ರೆಸ್ ಮೇಲುಗೈ ಸಾಧಿಸಿದೆ. ಶಾಸಕ ಹೆಚ್.ಸಿ.ಬಾಲಕೃಷ್ಣ ನೇತೃತ್ವದಲ್ಲಿ ಹೈಜಾಕ್ ಆಪರೇಷನ್ ನಡೆದಿದ್ದು, ಈ ಮೂಲಕ ಕಾಂಗ್ರೆಸ್ ಪುರಸಭೆ ಗದ್ದುಗೆ ಏರಿದೆ.

ಮಾಗಡಿ ಪುರಸಭೆ ಒಟ್ಟು 23 ಸದಸ್ಯ ಸ್ಥಾನವಿದ್ದು, ಜೆಡಿಎಸ್ 12, ಬಿಜೆಪಿ 1, ಕಾಂಗ್ರೆಸ್ 10 ಸದಸ್ಯರ ಸಂಖ್ಯಾಬಲ ಹೊಂದಿತ್ತು. ಅಧಿಕಾರ ಹಿಡಿಯಲು ಕಾಂಗ್ರೆಸ್ ಮೂವರು ಜೆಡಿಎಸ್ ಸದಸ್ಯರ ಹೈಜಾಕ್ ಮಾಡಿಸಿ ಅಧ್ಯಕ್ಷ, ಉಪಾಧ್ಯಕ್ಷ ಸ್ಥಾನ ಗೆಲ್ಲಲು ತಂತ್ರಗಾರಿಕೆ ನಡೆಸಿತು. ಕಳೆದ ಮೂರು ದಿನಗಳಿಂದ ಜೆಡಿಎಸ್‌ನ ಮೂವರು ಸದಸ್ಯರು ಸಂಪರ್ಕಕ್ಕೆ ಸಿಕ್ಕಿರಲಿಲ್ಲ.

ಬಾಲಕೃಷ್ಣ ತಂತ್ರಗಾರಿಕೆಯಿಂದ ಜೆಡಿಎಸ್ ಸದಸ್ಯರ ಆಪರೇಷನ್ ಮೂಲಕ ಕಾಂಗ್ರೆಸ್ ವಿಜಯ ಸಾಧಿಸಿದೆ. 11 ಸದಸ್ಯರ ಬೆಂಬಲದಿಂದ ಕಾಂಗ್ರೆಸ್ ಅಭ್ಯರ್ಥಿ ಗೆಲುವು ಸಾಧಿಸಿದರು. ಇದರಿಂದ ಬಹುಮತ ಇದ್ದರೂ ಜೆಡಿಎಸ್ ಅಧಿಕಾರ ಕಳೆದುಕೊಂಡಿತು. ಕಾಂಗ್ರೆಸ್ ಹೈಜಾಕ್ ಮಾಡಿದ್ದ 4 ಮಂದಿ ಜೆಡಿಎಸ್ ಸದಸ್ಯರು ಚುನಾವಣೆಯಲ್ಲಿ ತಟಸ್ಥರಾಗಿದ್ದರು.

ಕಾಂಗ್ರೆಸ್‌ನ ರಮ್ಯ ನರಸಿಂಹಮೂರ್ತಿಗೆ ಅಧ್ಯಕ್ಷ ಸ್ಥಾನ, ರಿಯಾಜ್ ಅಹಮ್ಮದ್‌ಗೆ ಉಪಾಧ್ಯಕ್ಷ ಸ್ಥಾನ ಒಲಿದಿದೆ. ಬಾಲಕೃಷ್ಣ ನೂತನ ಅಧ್ಯಕ್ಷೆ, ಉಪಾಧ್ಯಕ್ಷರಿಗೆ ಸಿಹಿ ತಿನ್ನಿಸಿ ಶುಭಕೋರಿದರು

Printed, Published & Owned by N.Venugopal Krishna, Printed at DASHAPRAMATHI MUDRANALAYA, No.433/1, Chikkavitalenahalli Village, Thagachagere Post, Kasaba Hobli, Channapatna Taluk, Ramanagar District, Pin-562160. Published at No.15, Ground Floor, 12th Block, 5th Main, Kumara Park (West), Behind BDA Head Office, Bengaluru-560020. Editor: N.Venugopal Krishna, Mobile No.+91 94835 89085, email: sanjemugilu@gmail.com