ನೇಣು ಸಾರಥ್ಯದಲ್ಲಿ...

ಸುದ್ದಿಗಳ ಹೊನಲು

# ಸಂಜೆ ಮುಗಿಲು

ಕನ್ನಡ ಪ್ರಾದೇಶಿಕ ಸಂಜೆ ದಿನಪತ್ರಿಕೆ

ಸಂಪುಟ: 21, ಸಂಚಿಕೆ: 347, ಪುಟಗಳು: 8, ಮಂಗಳವಾರ, 24 ಸೆಪ್ಟೆಂಬರ್ 2024 RNI NO. KARKAN/2002/08054

epaper: www.sanjemugilu.com

ಬೆಂಗಳೂರು। ಬೆಂಗಳೂರು ಗ್ರಾಮಾಂತರ। ಕೋಲಾರ। ಚಿಕ್ಕಬಳ್ಳಾಪುರ। ರಾಮನಗರ। ಮಂಡ್ಯ। ಮೈಸೂರು। ಚಾಮರಾಜನಗರ

₹3


ಸುಭಾಷಿತ

ಭಾವನೆಗಳಿಗೆ ಸ್ಪಂದಿಸುವ ವ್ಯಕ್ತಿಯೇ ನಿಜವಾದ ಆತ್ಮೀಯ

## ಪಂಚಾಂಗ

(ಮಂಗಳವಾರ 24, ಸೆಪ್ಟೆಂಬರ್-2024)

- ಶ್ರೀ ಕ್ರೋಧಿ ನಾಮ ಸಂವತ್ಸರ,
- ದಕ್ಷಿಣಾಯನ, ವರ್ಷ ಋತು,
- ಭಾದ್ರಪದ ಮಾಸ, ಕೃಷ್ಣ ಪಕ್ಷ,
- ವಾರ: ಸೋಮವಾರ, ತಿಥಿ: ನವಮಿ,
- ನಕ್ಷತ್ರ: ರೋಹಿಣಿ
- ರಾಹುಕಾಲ: 03 : 30 PM -04 : 59 PM
- ಗುಳಿಕಕಾಲ: 12 : 32 PM - 02 : 01 PM
- ಯಮಗಂಡಕಾಲ: 09 : 34 AM - 11 : 03 AM

ದಶಪ್ರಮತಿ ಮುದ್ರಣಾಲಯ

dashapramathi mudranalaya

PRE-PRESS PRINTERS

Contact: +91 9483589085 | e-mail: dashapramathimudranalaya@gmail.com

We Undertake Printing of Newspapers | Tabloids | Magazines

## ಶಿವಮೊಗ್ಗದಿಂದ ಚೆನ್ನೈ, ಹೈದರಾಬಾದ್‌ಗೆ

# ಸ್ಪೈಸ್‌ಜೆಟ್ ನೇರ ವಿಮಾನ ಸೇವೆ

**ಬೆಂಗಳೂರು:** ಶಿವಮೊಗ್ಗದಿಂದ ಚೆನ್ನೈ ಮತ್ತು ಹೈದರಾಬಾದ್‌ಗೆ ಸಂಪರ್ಕ ಕಲ್ಪಿಸುವ ಎರಡು ಹೊಸ ನೇರ ವಿಮಾನ ಸೇವೆಯನ್ನು ಸ್ಪೈಸ್ ಜೆಟ್ ಪರಿಚಯಿಸಲಿದ್ದು, ಅಕ್ಟೋಬರ್ 10 ರಿಂದ ಆರಂಭವಾಗಲಿವೆ. ವಿಮಾನಾಯನ ಸಂಸ್ಥೆಯ ಅಧಿಕೃತ ವೆಬ್ ಸೈಟ್ ನಲ್ಲಿ ಬುಕ್ಕಿಂಗ್ ಆರಂಭಿಸಲಾಗಿದೆ.

ಈ ಬಗ್ಗೆ ಶಿವಮೊಗ್ಗ ಸಂಸದ ಬಿವೈ ರಾಘವೇಂದ್ರ ಕೂಡ ಎಕ್ಸ್ ಸಂದೇಶದ ಮೂಲಕ ಮಾಹಿತಿ ನೀಡಿದ್ದು, ವಿಮಾನ ಆಗಮನ, ನಿರ್ಗಮನ ಸಮಯ ಮತ್ತಿತರ ವಿವರಗಳನ್ನು ನೀಡಿದ್ದಾರೆ.

ಪುಟ 2

## ತಿರುಪತಿ ಲಡ್ಡಿನಲ್ಲಿ ತಂಬಾಕು ಸಿಕ್ಕಿತ್ತು

# ಬೆಚ್ಚಿಬಿದ್ದ ಜನ

**ಆಂಧ್ರ:** ತಿರುಪತಿ ದೇವಸ್ಥಾನದ ಪ್ರಸಾದವಾದ ಲಾಡುಗಳಿಗೆ ಬಳಸುವ ತುಪ್ಪದಲ್ಲಿ ಪ್ರಾಣಿಗಳ ಕೊಬ್ಬಿನ ಅಂಶ ಪತ್ತೆಯಾಗಿ ಜನರು ಆತಂಕಗೊಂಡಿರುವ ಬೆನ್ನಲ್ಲೇ ಭಕ್ತರೊಬ್ಬರ ಹೇಳಿಕೆ ಮತ್ತಷ್ಟು ಭಯ ಹುಟ್ಟುಹಾಕಿದೆ. ತಿರುಪತಿ ಲಡ್ಡಿನಲ್ಲಿ ತಂಬಾಕು ತುಂಡುಗಳಿತ್ತು ಎಂದು ತೆಲಂಗಾಣದ ಖಮ್ಮಂ ಜಿಲ್ಲೆಯ ಭಕ್ತರೊಬ್ಬರು ಗಂಭೀರ ಆರೋಪ ಮಾಡಿದ್ದಾರೆ.

ಅವರು ಮನೆಗೆ ತಂದ ಪ್ರಸಾದದಲ್ಲಿ ಕಾಗದದಲ್ಲಿ ಸುತ್ತಿದ್ದ ತಂಬಾಕು ತುಂಡುಗಳಿದ್ದವು ಎಂದು ಹೇಳಿದ್ದಾರೆ. ಗೊಲ್ಲಗುಡೆಂ ಪಂಚಾಯತ್‌ನ ಕಾರ್ತಿಕೇಯ ಟೌನ್‌ಶಿಪ್‌ನ ನಿವಾಸಿ ದೋಂತು ಪದ್ಮಾವತಿ ಅವರು ಸೆಪ್ಟೆಂಬರ್ 19 ರಂದು ತಿರುಮಲ ದೇವಸ್ಥಾನಕ್ಕೆ ಭೇಟಿ ನೀಡಿದ ಸಂದರ್ಭದಲ್ಲಿ ಕೊಂಡು ಮನೆಗೆ ತಂದಿದ್ದ ಲಡ್ಡುವಿನಲ್ಲಿ ತಂಬಾಕು ಪತ್ತೆಯಾಗಿತ್ತು.

ಪುಟ 2

## ಸಂಕ್ಷಿಪ್ತ ಸುದ್ದಿ

### ಕೆಸರೆರೆಚಿದ್ದಕ್ಕೆ ವಿದ್ಯಾರ್ಥಿನಿಯಿಂದ ಅವಮಾನ

# ಅತ್ಯಾಚಾರ

**ಮಧ್ಯಪ್ರದೇಶ:** ಬೈಕ್‌ನಲ್ಲಿ ಹೋಗುವಾಗ ಕೆಸರು ತಾಗಿದ್ದಕ್ಕೆ ಅವಮಾನ ಮಾಡಿದ್ದ ವಿದ್ಯಾರ್ಥಿನಿ ಮೇಲೆ ವ್ಯಕ್ತಿ ಹಾಗೂ ಅವನ ಸ್ನೇಹಿತರು ಸಾಮೂಹಿಕ ಅತ್ಯಾಚಾರವೆಸಗಿರುವ ಘಟನೆ ಮಧ್ಯಪ್ರದೇಶದ ರೇವಾದಲ್ಲಿ ನಡೆದಿದೆ. ಸೆಪ್ಟೆಂಬರ್ 22ರಂದು ಕಾಲೇಜು ವಿದ್ಯಾರ್ಥಿನಿ ಮೊಬೈಲ್ ನ್ನು ಅಂಗಡಿಗೆ ರಿಪೇರಿಗೆ ಕೊಡಲೆಂದು ಹೋಗುತ್ತಿದ್ದಾಗ ಘಟನೆ ಸಂಭವಿಸಿದೆ. ಆಕೆಯನ್ನು ಅಪಹರಿಸಿ ನಿರ್ಜನ ಪ್ರದೇಶಕ್ಕೆ ಕರೆದೊಯ್ದು ಅಲ್ಲಿ ಸಾಮೂಹಿಕ ಅತ್ಯಾಚಾರ ನಡೆಸಿದ್ದಾರೆ.

ಪುಟ 2

### ಗಣೇಶ ವಿಸರ್ಜನೆ ವೇಳೆ ಯುವಕರ ನಡುವೆ ಗಲಾಟೆ, ಓರ್ವನಿಗೆ ಚಾಕು

# ಇರಿತ

**ಕೊಪ್ಪಳ:** ಗಣೇಶ ವಿಸರ್ಜನೆ ವೇಳೆ ಯುವಕರ ಗುಂಪುಗಳ ನಡುವೆ ಗಲಾಟೆಯಾಗಿದ್ದು ಗಲಾಟೆ ವೇಳೆ ಓರ್ವನಿಗೆ ಚಾಕು ಇರಿತ, ಮೂವರ ಮೇಲೆ ಹಲ್ಲೆ ನಡೆಸಲಾಗಿರುವ ಘಟನೆ ಕೊಪ್ಪಳ ಜಿಲ್ಲೆ ಗಂಗಾವತಿ ನಗರದಲ್ಲಿ ತಡರಾತ್ರಿ ನಡೆದಿದೆ. ಗಣೇಶ ಮೂರ್ತಿ ಮೆರವಣಿಗೆ ವೇಳೆ ಡ್ಯಾನ್ಸ್ ಮಾಡುವಾಗ ಗಲಾಟೆ ನಡೆದಿದೆ. ಈ ವೇಳೆ ಶಿವು(38) ಎಂಬಾತನಿಗೆ ಚಾಕು ಇರಿಯಲಾಗಿದೆ. ಗಣೇಶ್ , ಮಂಜು, ಸಾಗರ್ ಮೇಲೆ ಹಲ್ಲೆ ನಡೆದಿದೆ.

ಗಂಗಾವತಿ ನಗರದ ಯಶೋಧಾ ಆಸ್ಪತ್ರೆ ಎದುರು ನಿನ್ನೆ ತಡ ರಾತ್ರಿ ಘಟನೆ ನಡೆದಿದೆ. ಗಣಪತಿ ವಿಸರ್ಜನೆ ಮೆರವಣಿಗೆಯಲ್ಲಿ ಡಾನ್ಸ್ ಮಾಡುತ್ತಿದ್ದ ಯುವಕರ ನಡುವೆ ಗಲಾಟೆ ನಡೆದಿದೆ. ಗಲಾಟೆ ವಿಕೋಪಕ್ಕೆ ತಿರುಗಿದ್ದು ಚಾಕು ಇರಿಯಲಾಗಿದೆ. ಚಾಕು ಇರಿತಕ್ಕೊಳಗಾದ ಶಿವುನನ್ನು ಹುಬ್ಬಳ್ಳಿಯ ಕಿಮ್ಸ್ ಆಸ್ಪತ್ರೆಗೆ ರವಾನಿಸಿ ಚಿಕಿತ್ಸೆ

ಪುಟ 2

# ರಷ್ಯಾ-ಉಕ್ರೇನ್ ಯುದ್ಧ ನಿಲ್ಲುತ್ತಾ?

## ತಿಂಗಳಲ್ಲಿ ಎರಡನೇ ಬಾರಿಗೆ ಝೆಲೆನ್ಸ್ಕಿಯನ್ನು ಭೇಟಿಯಾದ ಮೋದಿ

**ನ್ಯೂಯಾರ್ಕ್:** ಪ್ರಧಾನಿ ನರೇಂದ್ರ ಮೋದಿ ನ್ಯೂಯಾರ್ಕ್‌ನಲ್ಲಿ ಉಕ್ರೇನ್ ಅಧ್ಯಕ್ಷ ವೊಲೊಡಿಮಿರ್ ಝೆಲೆನ್ಸ್ಕಿ ಅವರೊಂದಿಗೆ ದ್ವಿಪಕ್ಷೀಯ ಸಭೆ ನಡೆಸಿದರು. ಒಂದು ತಿಂಗಳ ಅವಧಿಯಲ್ಲಿ ಉಭಯ ನಾಯಕರ ನಡುವೆ ನಡೆದ ಎರಡನೇ ಸಭೆ ಇದಾಗಿದೆ. ಮೂರು ದಿನಗಳ ಅಮೇರಿಕ ಪ್ರವಾಸದಲ್ಲಿ ಪ್ರಧಾನಿ ಮೋದಿ ಅವರು ಹಲವು ಪ್ರಮುಖ ಕಾರ್ಯಕ್ರಮಗಳಲ್ಲಿ ಭಾಗವಹಿಸಿದ್ದಾರೆ. ಇದು ಶನಿವಾರ ವಿಲ್ಮಿಂಗ್ಟನ್‌ನಲ್ಲಿ ಕ್ವಾಡ್ ಲೀಡರ್ಸ್ ಶೃಂಗಸಭೆಯನ್ನೂ ಒಳಗೊಂಡಿದೆ.

ಉಕ್ರೇನ್ ಅಧ್ಯಕ್ಷ ವೊಲೊಡಿಮಿರ್ ಝೆಲೆನ್ಸ್ಕಿ ಅವರೊಂದಿಗಿನ ಫೋಟೋವನ್ನು ಹಂಚಿಕೊಂಡ ಪ್ರಧಾನಿ ಮೋದಿ, ನ್ಯೂಯಾರ್ಕ್‌ನಲ್ಲಿ ಅಧ್ಯಕ್ಷ ಝೆಲೆನ್ಸ್ಕಿಯನ್ನು ಭೇಟಿಯಾದರು. ದ್ವಿಪಕ್ಷೀಯ ಸಂಬಂಧಗಳನ್ನು ಬಲಪಡಿಸಲು ಕಳೆದ ತಿಂಗಳು ಉಕ್ರೇನ್‌ಗೆ ನನ್ನ ಭೇಟಿಯ ಫಲಿತಾಂಶಗಳನ್ನು ಜಾರಿಗೆ ತರಲು ನಾವು ಬದ್ಧರಾಗಿದ್ದೇವೆ. ಶಾಂತಿ ಮತ್ತು ಸ್ಥಿರತೆಯ ಮರುಸ್ಥಾಪನೆಗೆ ತನ್ನ ಬೆಂಬಲವನ್ನು ಪುನರುಚ್ಚರಿಸಿದೆ.

ಮೂರು ದಿನಗಳ ಅಮೆರಿಕ ಪ್ರವಾಸ ಮುಗಿಸಿ ಪ್ರಧಾನಿ ನರೇಂದ್ರ ಮೋದಿ

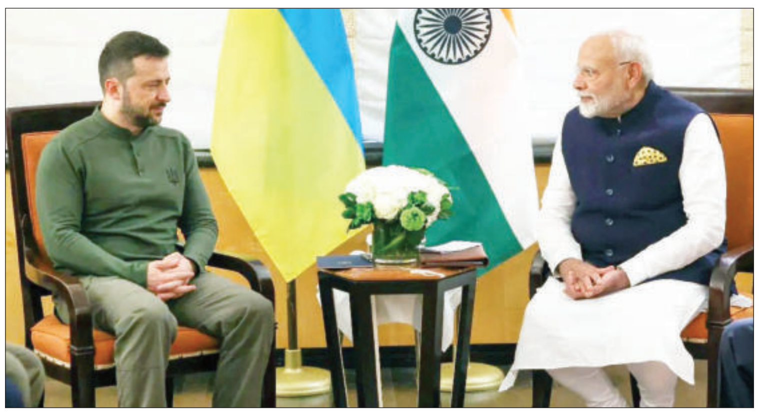

ನವದೆಹಲಿಗೆ ತೆರಳಿದ್ದಾರೆ. ಎಎನ್‌ಐ ಶೇರ್ ಮಾಡಿರುವ ವಿಡಿಯೋದಲ್ಲಿ ಪ್ರಧಾನಿ ಮೋದಿ ಮತ್ತು ಝೆಲೆನ್‌ಸ್ಕಿ ತಬ್ಬಿಕೊಳ್ಳುತ್ತಿರುವ ಹಾಗೂ ಕೈಕುಲುಕುತ್ತಿರುವ ದೃಶ್ಯವಿದೆ.

ಈ 18 ಸೆಕೆಂಡುಗಳ ವೀಡಿಯೊ ಕ್ಲಿಪ್‌ನಲ್ಲಿ, ವಿದೇಶಾಂಗ ವ್ಯವಹಾರಗಳ ಸಚಿವ ಎಸ್ ಜೈಶಂಕರ್ ಕೂಡ ದ್ವಿಪಕ್ಷೀಯ ಸಭೆಯಲ್ಲಿ ಉಪಸ್ಥಿತರಿರುವುದು ಕಂಡುಬರುತ್ತದೆ. ಉಕ್ರೇನ್ ಸಂಘರ್ಷದ ಬಗ್ಗೆ ಭಾರತದ ಗಮನ ಮತ್ತು ಶಾಂತಿಯನ್ನು ತರಲು ಪ್ರಧಾನಿ ಮೋದಿಯವರ ಪ್ರಯತ್ನಗಳನ್ನು ಝೆಲೆನ್ಸ್ಕಿ ಶ್ಲಾಘಿಸಿದರು.

ಯುದ್ಧವು ಕೊನೆಗೊಳ್ಳಬೇಕು ಮತ್ತು ಪರಿಹಾರವನ್ನು ಕಂಡುಹಿಡಿಯಬೇಕು ಎಂದು ಒಪ್ಪಿಕೊಳ್ಳುವ ಅನೇಕ ವಿಶ್ವ ನಾಯಕರೊಂದಿಗೆ ಮಾತನಾಡಿದ್ದೇನೆ ಎಂದು ಅವರು ಹೇಳಿದರು.

ಪುಟ 2

### ಕೆಐಎಡಿಬಿ ಭೂಮಿ ಹಂಚಿಕೆ ಪ್ರಕರಣ

## ಖರ್ಗೆ ಕುಟುಂಬಕ್ಕೂ ಬಿಸಿಮುಟ್ಟಿಸಲು

# ಮುಂದಾದ ರಾಜ್ಯಪಾಲರು

**ಬೆಂಗಳೂರು:** ಕಾಂಗ್ರೆಸ್ ಅಧ್ಯಕ್ಷ ಮಲ್ಲಿಕಾರ್ಜುನ ಖರ್ಗೆ ಕುಟುಂಬದ ಟ್ರಸ್ಟ್‌ಗೆ ಕರ್ನಾಟಕ ಕೈಗಾರಿಕಾ ಪ್ರದೇಶಾಭಿವೃದ್ಧಿ ಮಂಡಳಿ (ಕೆಐಎಡಿಬಿ) ನಿವೇಶನ ಹಂಚಿಕೆ ಮಾಡಲಾಗಿದೆ ಎಂಬ ಆರೋಪಕ್ಕೆ ಸಂಬಂಧಿಸಿ ರಾಜ್ಯಪಾಲ ಥಾವರ್ ಚಂದ್ ಗೆಹ್ಲೋಟ್ ಕಾನೂನು ತಜ್ಞರಿಂದ ಮಾಹಿತಿ ಪಡೆದಿದ್ದಾರೆ. ಇದರೊಂದಿಗೆ, ಮುಡಾದಲ್ಲಿ ಸಿಎಂ ಸಿದ್ದರಾಮಯ್ಯಗೆ ಕಂಟಕ ಎದುರಾದಂತೆ ಎಐಸಿಸಿ ಅಧ್ಯಕ್ಷರಿಗೂ ಸಮಸ್ಯೆ ಎದುರಾಗಲಿದೆಯಾ ಎಂಬ ಅನುಮಾನ ಮೂಡಿದೆ.

ಖರ್ಗೆ ವಿರುದ್ಧದ ದೂರಿನ ಬಗ್ಗೆ ಈಗಾಗಲೇ ಕಾನೂನು ತಜ್ಞರ ಮಾಹಿತಿ ಪಡೆದಿದ್ದ ರಾಜ್ಯಪಾಲರು, ದೂರಿನಲ್ಲಿ ದಾಖಲಾದ ಅಂಶಗಳ ಕೂಲಂಕುಶ

ಮಾಹಿತಿಯೊಂದಿಗೆ ಅಭಿಪ್ರಾಯ ನೀಡುವಂತೆ ಸೂಚನೆ ನೀಡಿದ್ದರು. ಇದೀಗ ಕಾನೂನು ತಜ್ಞರು ರಾಜ್ಯಪಾಲರಿಗೆ ಅಭಿಪ್ರಾಯ ಸಲ್ಲಿಕೆ ಮಾಡಿದ್ದಾರೆ.

ಪುಟ 2

## ಮನೆ ಬಾಗಿಲಿಗೆ ಬರುತ್ತವೆ ಕಡಿಮೆ ಬೆಲೆಗೆ

# ಈರುಳ್ಳಿ ನೀಡುವ ವ್ಯಾನ್‌ಗಳು!

**ಬೆಂಗಳೂರು:** ಈರುಳ್ಳಿ ಬೆಲೆ ಏರಿಕೆ ಸಮಸ್ಯೆಗೆ ಸದ್ಯದ ಮಟ್ಟಿಗೆ ಮುಕ್ತಿ ನೀಡಲು ಮತ್ತು ಗ್ರಾಹಕರ ಸಮಸ್ಯೆಗೆ ಪರಿಹಾರ ಒದಗಿಸುವುದಕ್ಕಾಗಿ ಗ್ರಾಹಕ ವ್ಯವಹಾರಗಳ ಸಚಿವಾಲಯದ ಅಡಿಯಲ್ಲಿ ರಾಷ್ಟ್ರೀಯ ಸಹಕಾರಿ ಗ್ರಾಹಕರ ಒಕ್ಕೂಟದ (ಎನ್ ಸಿಸಿಎಫ್) ಬೆಂಗಳೂರು ಶಾಖೆ ಮಹತ್ವದ ಕ್ರಮ ಕೈಗೊಂಡಿದೆ. ಈರುಳ್ಳಿಯನ್ನು ಸಬ್ಸಿಡಿ ದರದಲ್ಲಿ ನೀಡುವ ಮೊಬೈಲ್ ವ್ಯಾನ್‌ಗಳಿಗೆ ಬೆಂಗಳೂರಿನಲ್ಲಿ ಸೋಮವಾರ ಚಾಲನೆ ನೀಡಲಾಯಿತು.

ಮೊಬೈಲ್ ವ್ಯಾನ್ ಗಳಲ್ಲಿ ಪ್ರತಿ ಕೆಜಿಗೆ 35 ರೂ.ಗೆ ಈರುಳ್ಳಿ ಮಾರಾಟ ಮಾಡಲಾಗುತ್ತಿದೆ.

ಬೆಲೆ ಸ್ಥಿರೀಕರಣ ನಿಧಿ ಅಡಿಯಲ್ಲಿ ಈ ಉಪಕ್ರಮ ಕೈಗೊಳ್ಳಲಾಗಿದೆ. ಬೆಂಗಳೂರು ಮಾತ್ರವಲ್ಲದೆ, ಮುಂದಿನ ಕೆಲವೇ ದಿನಗಳಲ್ಲಿ ಕರ್ನಾಟಕದಾದ್ಯಂತ ಈ ಸೇವೆ ವಿಸ್ತರಣೆಯಾಗಲಿದೆ.

**ಬೆಂಗಳೂರು ಈರುಳ್ಳಿ ದರ ವಿವರ:** ಸೋಮವಾರದಂದು ಯಶವಂತಪುರದ ಕೃಷಿ ಉತ್ಪನ್ನ ಮಾರುಕಟ್ಟೆ ಸಮಿತಿಯಲ್ಲಿ (ಎಪಿಎಂಸಿ) ಈರುಳ್ಳಿ ಬೆಲೆ ಕೆಜಿಗೆ 45 ರಿಂದ 52 ರೂ.ವರೆಗೆ ಇದ್ದರೆ, ಚಿಲ್ಲರೆ ಬೆಲೆ ಕೆಜಿಗೆ 60 ರಿಂದ 70 ರೂ. ಇತ್ತು. ಮೊಬೈಲ್ ವ್ಯಾನ್‌ಗಳು ಈರುಳ್ಳಿಯನ್ನು ಕೆಜಿಗೆ 35 ರೂ.ನಂತೆ ಮಾರಾಟ ಮಾಡುತ್ತಿವೆ.

**ಯಾವೆಲ್ಲ ಏರಿಯಾಗೆ ಬರುತ್ತಿವೆ ಈರುಳ್ಳಿ ವ್ಯಾನ್:** ಬೆಂಗಳೂರಿನ ನಂದಿನಿ ಲೇಔಟ್, ಸುಂಕದಕಟ್ಟೆ, ನಾಗರಭಾವಿ, ರಾಜಾಜಿನಗರ, ಲಗ್ಗೆರೆ, ಮಲ್ಲೇಶ್ವರಂ, ಯಶವಂತಪುರ ಮತ್ತು ಮೆಜೆಸ್ಟಿಕ್‌ನಂತಹ ಪ್ರದೇಶಗಳಲ್ಲಿ ಸದ್ಯ 30 ಟನ್ ಸಾಮರ್ಥ್ಯದ 15

ಪುಟ 2

### ಇಪಿಎಫ್‌ಒ ಅಪ್‌ಡೇಟ್ಸ್

# ಕರ್ನಾಟಕ ಸೇರಿ 5 ರಾಜ್ಯಗಳಲ್ಲೇ ಅತಿಹೆಚ್ಚು ಹೊಸ ಸದಸ್ಯರು

**ನವದೆಹಲಿ:** ಜುಲೈ ತಿಂಗಳಲ್ಲಿ ಇಪಿಎಫ್ ವ್ಯಾಪ್ತಿಗೆ 20 ಲಕ್ಷ ಸದಸ್ಯರು ಸೇರ್ಪಡೆಯಾಗಿದ್ದಾರೆ. ಒಂದು ತಿಂಗಳಲ್ಲಿ ಇಷ್ಟೊಂದು ಸಂಖ್ಯೆ ಹೆಚ್ಚಳ ಇದೇ ಮೊದಲು. ಅಂತೆಯೇ ಇದು ಸಾರ್ವಕಾಲಿಕ ದಾಖಲೆ ಆಗಿದೆ. ಇಪಿಎಫ್ ಒ ಸಂಸ್ಥೆ ಬಿಡುಗಡೆ ಮಾಡಿದ ದತ್ತಾಂಶದ ಪ್ರಕಾರ ಜುಲೈ ತಿಂಗಳಲ್ಲಿ 19.94 ಲಕ್ಷ ಸದಸ್ಯರ ಸೇರ್ಪಡೆಯಾಗಿದೆ. ಈ ಪೈಕಿ 10.52 ಲಕ್ಷದಷ್ಟು ಹೊಸ ಸದಸ್ಯರೇ ಇದ್ದಾರೆ. ಅಂದರೆ ಮೊದಲ ಬಾರಿಗೆ ಇಪಿಎಫ್ ಖಾತೆ ಪಡೆದವರ ಸಂಖ್ಯೆ ಜುಲೈನಲ್ಲಿ 10 ಲಕ್ಷಕ್ಕೂ ಹೆಚ್ಚು. ಹಿಂದಿನ ತಿಂಗಳಿಗೆ ಹೋಲಿಸಿದರೆ ಶೇ. 2.66ರಷ್ಟು ಹೆಚ್ಚಳವಾಗಿದೆ. ಹಿಂದಿನ ವರ್ಷದ ಜುಲೈ

ತಿಂಗಳಿಗೆ ಹೋಲಿಸಿದರೆ ಹೊಸ ಸದಸ್ಯರ ಸಂಖ್ಯೆಯಲ್ಲಿ ಶೇ. 2.43ರಷ್ಟು ಏರಿಕೆ ಆಗಿದೆ.

ಪುಟ 2

## ಯಾದಗಿರಿ ಲೋಕೋಪಯೋಗಿ ಕಚೇರಿ ಪೀಠೋಪಕರಣಗಳು ಜಪ್ತಿ

# ಕೋರ್ಟ್ ಆದೇಶ

**ಯಾದಗಿರಿ:** ನ್ಯಾಯಾಲಯದ ಆದೇಶದ ಮೇರೆಗೆ ಯಾದಗಿರಿ ಲೋಕೋಪಯೋಗಿ ಕಚೇರಿಯ ಪೀಠೋಪಕರಣಗಳನ್ನು ಜಪ್ತಿ ಮಾಡಲಾಗಿದೆ. ಗುತ್ತಿಗೆದಾರ ಎಸ್.ಎಸ್ .ಪೊಲೀಸ್ ಪಾಟೀಲ್ 2017ರಲ್ಲಿ ಯಾದಗಿರಿ ನಗರದ ಅಂಬೇಡ್ಕರ್ ವೃತ್ತದಿಂದ ಹತ್ತಿಕುಣಿ ಕ್ರಾಸ್ ವರೆಗೆ ರಸ್ತೆ ಕಾಮಗಾರಿ ಕೈಗೊಂಡಿದ್ದರು. ಈ ಕಾಮಗಾರಿಯ

ಬಾಕಿ 27 ಲಕ್ಷ ರೂ. ಹಣವನ್ನು 2018 ರಲ್ಲಿ ಗುತ್ತಿಗೆದಾರನಿಗೆ ಲೋಕೋಪಯೋಗಿ ಇಲಾಖೆ ನೀಡಬೇಕಿತ್ತು. ಆದರೆ, ಲೋಕೋಪಯೋಗಿ ಇಲಾಖೆ ನೀಡದೆ ಸತಾಯಿಸಿದೆ.

ಇದರಿಂದ ಬೇಸತ್ತ ಗುತ್ತಿಗೆದಾರ ಎಸ್.ಎಸ್.ಪೊಲೀಸ್ ಪಾಟೀಲ್ ಕಲಬುರಗಿ ಜಿಲ್ಲಾ ನ್ಯಾಯಾಲಯದಲ್ಲಿ ರಿಟ್ ಅರ್ಜಿ ಸಲ್ಲಿಸಿದರು. ಅರ್ಜಿ ವಿಚಾರಣೆ ನಡೆಸಿದ ನ್ಯಾಯಾಲಯ, ಶೇ.12 ರಷ್ಟು ಬಡ್ಡಿಯೊಂದಿಗೆ ಬಾಕಿ ಹಣವನ್ನು ನೀಡುವಂತೆ ಆದೇಶಿಸಿತು. ಒಟ್ಟು ಲೋಕೋಪಯೋಗಿ ಇಲಾಖೆ 1.2 ಕೋಟಿ ರೂ. ಗುತ್ತಿಗೆದಾರನಿಗೆ ನೀಡಬೇಕಾಯ್ತು. ಆದರೆ, ಪಿಡಬ್ಲೂಡಿ ಅಧಿಕಾರಿಗಳು ಮಾತ್ರ ಕೋರ್ಟ್ ಆದೇಶಕ್ಕೆ ಮಣಿಯದೆ ಗುತ್ತಿಗೆದಾರನಿಗೆ ಹಣ ನೀಡಲಿಲ್ಲ.

### ಪಾರಿವಾಳಕ್ಕೆ ಆಹಾರ ಹಾಕುವುದಕ್ಕೆ ಬ್ರೇಕ್

# ದಸರಾ ಆನೆಗಳಿಗೆ ಸಂಕಷ್ಟ!

**ಮೈಸೂರು:** ಮೈಸೂರು ಅರಮನೆ ಮುಂಭಾಗದಲ್ಲಿ ಪಾರಿವಾಳಗಳಿಗೆ ಕಾಳು ಹಾಕುವುದನ್ನು ನಿಲ್ಲಿಸಬೇಕೆಂದು ಸಂಸದ ಯದುವೀರ್ ಕೃಷ್ಣದತ್ತ ಚಾಮರಾಜ ಒಡೆಯರ್ ಅವರ ನೇತೃತ್ವದ ಸಭೆಯಲ್ಲಿ ತೀರ್ಮಾನಿಸಲಾಗಿದೆ. ಹೀಗಾಗಿ ಅರಮನೆ ಮುಂಭಾಗದಲ್ಲಿ ಪಾರಿವಾಳಗಳಿಗೆ ಕಾಳು ಹಾಕಲಾಗುತ್ತಿಲ್ಲ. ಆದರೆ ಇದರಿಂದ ದಸರಾ ಆನೆಗಳಿಗೆ ಸಂಕಷ್ಟ ಎದುರಾಗಿದೆ. ವಿಶ್ವವಿಖ್ಯಾತ ಮೈಸೂರು ಅರಮನೆ ಬಳಿ ಪಾರಿವಾಳಗಳಿಗೆ ಆಹಾರ ಹಾಕುವುದಕ್ಕೆ ಬ್ರೇಕ್ ಬಿದ್ದಿರುವುದರಿಂದ ಗಜಪಡೆ ಆಹಾರಕ್ಕೆ ಪಾರಿವಾಳಗಳು ಮುಗಿ ಬಿದ್ದಿವೆ.

ಪಾರಿವಾಳಗಳಿಂದ ದಸರಾ ಗಜಪಡೆಗೆ ಕಿರಿ ಕಿರಿ ಉಂಟಾಗಿದೆ. ಆಹಾರಕ್ಕಾಗಿ ಪಾರಿವಾಳಗಳು ಆನೆಗಳ ಹಿಂದೆ ಮುಂದೆ ಸುತ್ತುತ್ತಿವೆ. ಆನೆಗಳಿಗೆ ಆಹಾರ ನೀಡುವಾಗ ಪಾರಿವಾಳಗಳು ಮುಗಿಬೀಳುತ್ತಿವೆ.

ಆನೆಗಳು, ಮಾವುತರಿಗೆ ಪಾರಿವಾಳಗಳನ್ನು ಓಡಿಸುವುದೇ ದೊಡ್ಡ ತಲೆ ನೋವಾಗಿದೆ. ಪದೇ ಪದೇ ಪಾರಿವಾಳಗಳು ಆನೆ ಬಳಿ ಕೂರುತ್ತಿರುವುದರಿಂದ ಆನೆಗಳಿಗೂ ಸಂಕಟವಾಗುತ್ತಿದೆ. ಪಾರಿವಾಳಗಳನ್ನು ಓಡಿಸಿ ಮಾವುತ ಕಾವಾಡಿಗಳು ಹೈರಾಣಾಗುತ್ತಿದ್ದಾರೆ.

ಪಾರಿವಾಳಗಳಿಗೆ ಕಾಳು ಹಾಕುವುದಕ್ಕೆ ದಿಢೀರ್ ಬ್ರೇಕ್ ಹಾಕಿದ ಪರಿಣಾಮ ಆಹಾರವಿಲ್ಲದೆ ಪಾರಿವಾಳಗಳು ಪರದಾಡುತ್ತಿವೆ. ಈ ಹಿಂದೆ ಕೋಟೆ ಆಂಜನೇಯ ಸ್ವಾಮಿ ದೇವಸ್ಥಾನ ಬಳಿ ಪಕ್ಷಿ ಪ್ರಿಯರು ಕಾಳು ಹಾಕುತ್ತಿದ್ದರು. ಆದರೆ ಈಗ

ಪುಟ 2

## ಅಪರಾಧ ಪ್ರಕರಣ ತಡೆಗಟ್ಟಲು ಬೆಂಗಳೂರು ಪೊಲೀಸರಿಗೆ ಸಿಕ್ಕಿದೆ ಹೊಸ ಅಸ್ತ್ರ

# ಆರೋಪಿ ತಕ್ಷಣ ಅರೆಸ್ಟ್

**ಬೆಂಗಳೂರು:** ಬೆಂಗಳೂರು ನಗರದಲ್ಲಿ ನಡೆಯುವ ಅಪರಾಧ ಪ್ರಕರಣಗಳನ್ನು ತಡೆಗಟ್ಟುವ ನಿಟ್ಟಿನಲ್ಲಿ ಬೆಂಗಳೂರು ನಗರ ಪೊಲೀಸರು ಹಲವು ಕ್ರಮಗಳನ್ನು ಕೈಗೊಂಡಿದ್ದಾರೆ. ಸೈಬರ್ ಕ್ರೈಂ ಅನ್ನು ತಡೆಗಟ್ಟುವ ನಿಟ್ಟಿನಲ್ಲಿ ಅತ್ಯಾಧುನಿಕ ತಂತ್ರಜ್ಞಾನಗಳನ್ನು ಪೊಲೀಸರು ಬಳಸುತ್ತಿದ್ದಾರೆ. ಆರೋಪಿಗಳ ಗುರುತು ಮತ್ತು ಆತನ ಹಿನ್ನೆಲೆಯನ್ನು ಸುಲಭವಾಗಿ ತಿಳಿಯಲು ಪೊಲೀಸರು ಸುಲಭ ಮಾರ್ಗವನ್ನು ಕಂಡುಕೊಂಡಿದ್ದಾರೆ. ನಗರದ ಪ್ರಮುಖ ರಸ್ತೆಗಳಲ್ಲಿ ಮುಖದ ಗುರತು ಹಿಡಿಯುವ ಸಿಸಿ ಕ್ಯಾಮೆರಾ ಅಳವಡಿಕೆ.

ಈ ಸಿಸಿ ಕ್ಯಾಮೆರಾಗಳು ಸಾಮಾನ್ಯವಾದದವು ಅಲ್ಲ. ಈ ಸಿಸಿ ಕ್ಯಾಮೆರಾ ವ್ಯಾಪ್ತಿಯಲ್ಲಿ ಅಪರಾಧ ನಡೆದರೇ, ತಕ್ಷಣ ಅಪರಾಧ ಕೃತ್ಯ ಎಸಗಿದ ವ್ಯಕ್ತಿಯ ಮುಖದ ಫೋಟೋ ತೆಗೆಯುತ್ತವೆ. ಒಂದು ಬಾರಿ ಫೋಟೋ ತೆಗೆದರೆ ಸಾಕು, ಮತ್ತೆ ಬೇರೆ ಯಾವುದೇ ಸ್ಥಳದಲ್ಲಿ ಅದೇ ಆರೋಪಿ ಕಂಡರೆ,

ಸಿಸಿ ಕ್ಯಾಮೆರಾಗಳು ತಕ್ಷಣ ಆತನ ಮುಖವನ್ನು ಗುರುತಿಸುತ್ತವೆ. ಈ ಸಿಸಿ ಕ್ಯಾಮೆರಾಗಳಿಗೆ ಜಿಪಿಎಸ್ ಅಳವಡಿಸಲಾಗಿರುತ್ತದೆ. ಇದರಿಂದ ಅಪರಾಧ ನಡೆದ ಸ್ಥಳದ ಬಗ್ಗೆ ಪೊಲೀಸರಿಗೆ ಕೂಡಲೆ ಮಾಹಿತಿ ರವಾನೆಯಾಗುತ್ತದೆ. ಇದರಿಂದ ಪೊಲೀಸರು ಕೂಡಲೆ ಅಪರಾಧ ನಡೆದ ಸ್ಥಳಕ್ಕೆ ಹೋಗಲು ಸಹಾಯವಾಗುತ್ತದೆ.

ಸೇಫ್ ಸಿಟಿ ಪ್ರಾಜೆಕ್ಟ್ ಅಡಿಯಲ್ಲಿ ಈ ಸಿಸಿ ಕ್ಯಾಮೆರಾಗಳನ್ನು ನಗರದ ವಿವಿಧ ಪ್ರದೇಶಗಳಲ್ಲಿ ಅಳವಡಿಸಲಾಗಿದೆ.

ಪುಟ 2

## ಕೊಲೆಗಾರ ಯಾರೆಂದು ಗೊತ್ತಾಗಿದೆ, ಶೀಘ್ರದಲ್ಲೇ ಬಂಧಿಸಲಾಗುವುದು

**ಬೆಂಗಳೂರು:** ವೈಯಾಲಿಕಾವಲ್ ಮಹಾಲಕ್ಷ್ಮಿ ಕೊಲೆಗಾರ ಯಾರೆಂದು ಗೊತ್ತಾಗಿದೆ, ಶೀಘ್ರದಲ್ಲೇ ಆತನನ್ನು ಬಂಧಿಸಲಾಗುವುದು ಎಂದು ನಗರ ಪೊಲೀಸ್ ಆಯುಕ್ತ ಬಿ ದಯಾನಂದ್ ಹೇಳಿಕೆ ನೀಡಿದ್ದಾರೆ.ಘಟನೆಯ ಬಗ್ಗೆ ಮಾಧ್ಯಮಗಳ ಜೊತೆ ಮಾತನಾಡಿದ ಅವರು, ಕೃತ್ಯವೆಸಗಿರುವ ವ್ಯಕಿ ಯಾರೆಂದು ತಿಳಿದು ಬಂದಿದೆ. ಆರೋಪಿ ಹೊರ ರಾಜ್ಯದವನಾಗಿದ್ದು ಬೆಂಗಳೂರಿನಲ್ಲಿ ವಾಸವಾಗಿದ್ದ. ಶೀಘ್ರದಲ್ಲಿ ಆತನನ್ನು ಬಂಧನ ಮಾಡಿ ವಿಚಾರಣೆಗೆ ಒಳಪಡಿಸುತ್ತೇವೆ. ನಂತರ ಉಳಿದ ವಿಚಾರಗಳ ಬಗ್ಗೆ ಮಾಹಿತಿ ನೀಡುತ್ತೇವೆ ಎಂದರು. ದರ್ಶನ್ ವಿರುದ್ಧ ಫಾಸ್ಟ್‌ಟ್ರ್ಯಾಕ್ ಕೋರ್ಟ್‌ಗೆ ಮನವಿ ವಿಚಾರವಾಗಿ ಮಾತನಾಡಿ, ಇದು ಇನ್ನೂ ಸರ್ಕಾರದ ಹಂತದಲ್ಲಿ ಇದೆ. ಫಾಸ್ಟ್‌ಟ್ರ್ಯಾಕ್ ಕೋರ್ಟ್ ಮಾಡುವ ಬಗ್ಗೆ ನಮಗೆ ಇನ್ನೂ ಮಾಹಿತಿ ಬಂದಿಲ್ಲ ಎಂದು ಹೇಳಿದರು. ಇನ್ನು ಬೆಂಗಳೂರಿನಲ್ಲಿ ಗಣೇಶ ಮೆರವಣಿಗೆ ವಿಸರ್ಜನೆ ಸಂಬಂಧ ಯಾವುದೇ ಗಲಾಟೆಗಳು ವರದಿಯಾಗಿಲ್ಲ ಎಂದು ತಿಳಿಸಿದರು.

## ಡ್ರಗ್ ಕೇಸ್‌ನಲ್ಲಿ ದಂಪತಿ ಅರೆಸ್ಟ್: 1 ಕೋಟಿ ಅಧಿಕ ಮೌಲ್ಯದ ಮಾದಕ ವಸ್ತು ವಶ

**ಬೆಂಗಳೂರು:** ಡ್ರಗ್ಸ್ ಪೆಡ್ಲಿಂಗ್ ಮಾಡುತ್ತಿದ್ದ ದಂಪತಿಯನ್ನು ಸಿಸಿಬಿ ಪೊಲೀಸರು ಬೆಂಗಳೂರು ಗ್ರಾಮಾಂತರ ಜಿಲ್ಲೆಯ ಯರಪ್ಪನಹಳ್ಳಿ ಗ್ರಾಮದಲ್ಲಿ ಬಂಧಿಸಿದ್ದಾರೆ. ಆಫ್ರಿಕಾ ಮೂಲದ ಮೈಕಲ್ ಒಕೆಲಿ, ಮತ್ತು ಬೆಂಗಳೂರಿನ ಸಹನಾ ಬಂಧಿತ ಆರೋಪಿಗಳು. ಬಂಧಿತರಿಂದ ಒಂದು ಕೋಟಿಗೂ ಅಧಿಕ ಮೌಲ್ಯದ ಡ್ರಗ್ಸ್ ವಶಕ್ಕೆ ಪಡೆಯಲಾಗಿದೆ.

ಆರೋಪಿ ಮೈಕಲ್ 2018ರಲ್ಲಿ ಬ್ಯುಸಿನೆಸ್ ವೀಸಾದಲ್ಲಿ ಭಾರತಕ್ಕೆ ಬಂದು, ಕೆ.ಆರ್.ಪುರಂನಲ್ಲಿ ಬಾಡಿಗೆ ಮನೆಯಲ್ಲಿ ವಾಸವಿದ್ದನು. ಇಲ್ಲಿ, ಪಕ್ಕದ ಮನೆಯಲ್ಲಿ ವಾಸವಿದ್ದ ಸಹನಾ ಎಂಬುವರನ್ನು ಪ್ರೀತಿಸಿ ಮದುವೆ ಆಗಿದ್ದಾನೆ. ನಂತರ ಪತ್ನಿಯನ್ನು ಸೇರಿಸಿಕೊಂಡು ಡ್ರಗ್ಸ್ ಪೆಡ್ಲಿಂಗ್ ಮಾಡುತ್ತಿದ್ದನು. ನಂತರ, ಮೈಕಲ್ ಮತ್ತು ಸಹನಾ ದಂಪತಿ ಕೆಆರ್‌ಪುರಂನಿಂದ ಯರಪ್ಪನಹಳ್ಳಿ ಗ್ರಾಮಕ್ಕೆ ಶಿಫ್ಟ್ ಆಗಿದ್ದಾರೆ. ಇಲ್ಲಿಂದಲೇ ಡ್ರಗ್ಸ್ ಸರಬರಾಜು ಮಾಡಲು ಆರಂಭಿಸಿದರು. ಸಿಸಿಬಿ ಪೊಲೀಸರು ಜುಲೈನಲ್ಲಿ ಓರ್ವ ಡ್ರಗ್ಸ್ ಪೆಡ್ಲರ್‌ನನ್ನು ಬಂಧಿಸಿದ್ದರು. ಈತ ನೀಡಿದ ಮಾಹಿತಿ ಆಧರಿಸಿ ಸಿಸಿಬಿ ಪೊಲೀಸರು ಮೈಕಲ್‌ನ ಬಂಧನಕ್ಕೆ ಬಲೆಬೀಸಿದ್ದರು. ಆರೋಪಿ ಮೈಕಲ್ ಯರಪ್ಪನಹಳ್ಳಿ ಗ್ರಾಮದಲ್ಲಿರುವ ಬಗ್ಗೆ ಮಾಹಿತಿ ಪಡೆದ ಸಿಸಿಬಿ ಪೊಲೀಸರು ಆತನ ಮನೆ ಮೇಲೆ ದಾಳಿ ಮಾಡಿದ್ದಾರೆ. ಬಳಿಕ ದಂಪತಿಯನ್ನು ಬಂಧಿಸಿದ್ದಾರೆ.

## ಅಣ್ಣನ ಲವ್‌ಸ್ಟೋರಿಗೆ ತಮ್ಮನ ಕೊಲೆ ಪ್ರಕರಣ: 6 ಆರೋಪಿಗಳ ಬಂಧನ

**ಕಲಬುರಗಿ:** ಅಣ್ಣನ ಪ್ರೇಮ ಪ್ರಕರಣಕ್ಕೆ ತಮ್ಮನನ್ನು ಕಲಬುರಗಿಯಲ್ಲಿ ಬರ್ಬರ ಕೊಲೆ ಮಾಡಿರುವ ಪ್ರಕರಣ ಸಂಬಂಧ ವಿಶ್ವವಿದ್ಯಾಲಯ ಪೊಲೀಸರು ಯುವತಿ ಸೇರಿ ಆರು ಮಂದಿ ಆರೋಪಿಗಳನ್ನು ಬಂಧಿಸಿದ್ದಾರೆ.

ಕಳೆದ ಎರಡು ದಿನಗಳ ಹಿಂದೆ ಕಲಬುರಗಿ ಹೊರವಲಯದ ನಾಗನಹಳ್ಳಿ ಗ್ರಾಮದಲ್ಲಿ ಸುಮಿತ್ ಎಂಬ ಯುವಕನನ್ನು ಚಾಕುವಿನಿಂದ ಇರಿದು ಬರ್ಬರವಾಗಿ ಹತ್ಯೆ ಮಾಡಲಾಗಿತ್ತು. ಈ ಕುರಿತು ವಿಶ್ವವಿದ್ಯಾಲಯ ಪೊಲೀಸರು ಪ್ರಕರಣ ದಾಖಲಿಸಿಕೊಂಡು ತನಿಖೆ ನಡೆಸಿದ್ದರು. ಅದೇ ಗ್ರಾಮದ ರಾಜಕುಮಾರ್, ವರುಣ್ ಕುಮಾರ್, ಸಿದ್ದು, ಪ್ರಜ್ವಲ್, ಜಯಮ್ಮ, ಆಕೆಯ ಮಗಳನ್ನು ಪೊಲೀಸರು ಬಂಧಿಸಿದ್ದಾರೆ.

ಆರೋಪಿಗಳಾದ ರಾಜಕುಮಾರ್, ಜಯಮ್ಮ ದಂಪತಿ ಮಗಳನ್ನು ಕೊಲೆಯಾದ ಸುಮಿತ್ ಸಹೋದರ ಸಚಿನ್ ಲವ್ ಮಾಡುತ್ತಿದ್ದ. ಹೀಗಾಗಿ ಸಚಿನ್‌ಗೆ ಬೆದರಿಕೆ ಹಾಕಲು ಪ್ಲ್ಯಾನ್ ಮಾಡಿ ಸಚಿನ್ ಸಹೋದರ ಸಮೀತ್ ಜೊತೆ ನಾಗನಹಳ್ಳಿ ಗ್ರಾಮದಲ್ಲಿ ಯುವತಿಯ ಕುಟುಂಬಸ್ಥರು ಜಗಳವಾಡಿದ್ದರು. ಈ ವೇಳೆ ಸುಮಿತ್‌ಗೆ ಚಾಕುವಿನಿಂದ ಹಲ್ಲೆ ಮಾಡಿ ಕೊಲೆ ಮಾಡಲಾಗಿತ್ತು. ಸದ್ಯ ಎಲ್ಲಾ ಆರೋಪಿಗಳನ್ನು ಕಲಬುರಗಿ ಕೇಂದ್ರ ಕಾರಾಗೃಹಕ್ಕೆ ಕಳುಹಿಸಲಾಗಿದೆ.

## ಕ್ಷುಲ್ಲಕ ವಿಚಾರಕ್ಕೂ ರಾಜ್ಯಪಾಲರು ರಿಪೋರ್ಟ್ ಕೇಳೋದು ಸರಿಯಲ್ಲ

**ಬೆಂಗಳೂರು:** ರಾಜ್ಯಪಾಲರ ವಿರುದ್ಧ ರಾಷ್ಟ್ರಪತಿಗಳಿಗೆ ದೂರು ನೀಡೋ ಬಗ್ಗೆ ಪರಿಶೀಲನೆ ಮಾಡುತ್ತಿದ್ದೇವೆ. ಕ್ಷುಲ್ಲಕ ವಿಷಯಕ್ಕೂ ರಿಪೋರ್ಟ್ ಕೇಳಿದರೆ ಹೇಗೆ ಎಂದು ಸಿಎಂ ಸಿದ್ದರಾಮಯ್ಯ ರಾಜ್ಯಪಾಲರ ನಡೆಗೆ ಅಸಮಾಧಾನ ಹೊರಹಾಕಿದ್ದಾರೆ.

ರಾಜ್ಯಪಾಲರ ವಿರುದ್ಧ ರಾಷ್ಟ್ರಪತಿಗಳಿಗೆ ದೂರು ನೀಡುವ ವಿಚಾರಕ್ಕೆ ಪ್ರತಿಕ್ರಿಯೆ ನೀಡಿದ ಅವರು, ದೂರು ಕೊಡುವ ಬಗ್ಗೆ ನಾವು ಪರಿಶೀಲನೆ ಮಾಡುತ್ತಿದ್ದೇವೆ. ರಾಜ್ಯಪಾಲರು ಸಣ್ಣ ಸಣ್ಣ ವಿಚಾರಕ್ಕೆ ಹೀಗೆ ಮಾಡುತ್ತಿದ್ದಾರೆ. ಯಾರೋ ಒಬ್ಬ ಸಣ್ಣ ದೂರು ಕೊಟ್ಟಿದ್ದಾನೆ. ಮೈಸೂರಿನವನು ದೂರು ಕೊಟ್ಟಿದ್ದಾನೆ. ಸಿದ್ದರಾಮಯ್ಯ ಯಾವಾಗಲೂ ಕನ್ನಡದಲ್ಲಿ ಸಹಿ ಹಾಕುತ್ತಾರೆ. ಆದರೆ ಇಂಗ್ಲಿಷ್‌ನಲ್ಲಿ ಸಹಿ ಮಾಡಿದ್ದಾರೆ. ಅದಕ್ಕೆ ತನಿಖೆ ಮಾಡಿ ಅಂತ ದೂರು ಕೊಟ್ಟಿದ್ದಾನೆ. ಇದು ವಿಷಯನಾ? ಅದು ವಿಷಯನಾ? ಎಂದು ರಾಜ್ಯಪಾಲರನ್ನು ಪ್ರಶ್ನಿಸಿದರು. ಸಹಿ ಕನ್ನಡದಲ್ಲಿ ಆದರು ಮಾಡಬಹುದು, ಇಂಗ್ಲಿಷ್‌ನಲ್ಲಿ ಬೇಕಾದರೂ ಮಾಡಬಹುದು. ಯಾವ ಭಾಷೆ ಬರುತ್ತೋ ಆ ಭಾಷೆಯಲ್ಲಿ ಸಹಿ ಮಾಡಬಹುದು. ನಾನು ಸಾಮಾನ್ಯವಾಗಿ ಕನ್ನಡದಲ್ಲಿ ಇರೋ ಡ್ರಾಫ್ಟ್‌ಗಳಿಗೆ ಕನ್ನಡದಲ್ಲಿ ಸಹಿ ಮಾಡುತ್ತೇನೆ. ಇಂಗ್ಲಿಷ್‌ನಲ್ಲಿ ಡ್ರಾಫ್ಟ್ ಇದ್ದರೆ, ಬೇರೆ ರಾಜ್ಯಗಳಿಗೆ, ಕೇಂದ್ರ ಸರ್ಕಾರಕ್ಕೆ ಪತ್ರ ಬರೆಯುವಾಗ ಇಂಗ್ಲಿಷ್‌ನಲ್ಲಿ ಸಹಿ ಮಾಡುತ್ತೇನೆ. ಅದರಲ್ಲಿ ತಪ್ಪೇನು? ಇಂತಹ ಕ್ಷುಲ್ಲಕ ವಿಚಾರಕ್ಕೆ ರಿಪೋರ್ಟ್ ಕೇಳಿದರೆ ಹೇಗೆ ಎಂದರು.

## ಜಾಮೀನು ಅರ್ಜಿ ವಿಚಾರಣೆ ಮುಂದೂಡಿಕೆ ಬೆನ್ನಲ್ಲೇ ನಟ ದರ್ಶನ್‌ಗೆ ಐಟಿ ಕಂಟಕ

**ಬೆಂಗಳೂರು:** ರೇಣುಕಾಸ್ವಾಮಿ ಕೊಲೆ ಪ್ರಕರಣದಲ್ಲಿ ಸದ್ಯ ನ್ಯಾಯಾಂಗ ಬಂಧನದಲ್ಲಿರುವ ದರ್ಶನ್ ಅವರನ್ನು ಆದಾಯ ತೆರಿಗೆ ಇಲಾಖೆ ವಿಚಾರಣೆ ನಡೆಸಲಿದೆ.

ಪರಪ್ಪನ ಅಗ್ರಹಾರ ಜೈಲಿನಲ್ಲಿದ್ದ ದರ್ಶನ್ ಅವರನ್ನು ರಾಜಾತಿಥ್ಯ ಪ್ರಕರಣದ ಬಳಿಕ ಬಳ್ಳಾರಿ ಸೆಂಟ್ರಲ್ ಜೈಲಿಗೆ ವರ್ಗಾಯಿಸಲಾಗಿತ್ತು. ನಿನ್ನೆ ನಡೆಯಬೇಕಿದ್ದ ಜಾಮೀನು ಅರ್ಜಿ ವಿಚಾರಣೆ ಮುಂದೂಡಿಕೆಯಾಗಿದೆ. ರೇಣುಕಾಸ್ವಾಮಿ ಕೊಲೆ ಪ್ರಕರಣದಲ್ಲಿ 70 ಲಕ್ಷ ರೂ. ಸಿಕ್ಕಿರುವ ಕಾರಣ ಐಟಿ ಅಧಿಕಾರಿಗಳು ಮ್ಯಾಜಿಸ್ಟ್ರೇಟ್ ನ್ಯಾಯಾಲಯಕ್ಕೆ ಮನವಿ ಸಲ್ಲಿಸಿದ್ದರು. ಬಳ್ಳಾರಿ ಜೈಲಿನಲ್ಲಿರುವ ಕೊಲೆ ಆರೋಪಿ ದರ್ಶನ್ ಅವರನ್ನು ವಿಚಾರಣೆ ನಡೆಸಲು ಅನುಮತಿ ನೀಡುವಂತೆ ಕೋರಿದ್ದರು. ಆದಾಯ ತೆರಿಗೆ ಇಲಾಖೆ ಅಧಿಕಾರಿಗಳ ಮನವಿಗೆ ಕೋರ್ಟ್ ಒಪ್ಪಿಗೆ ಸೂಚಿಸಿದೆ. ಕೋರ್ಟ್ ಒಪ್ಪಿಗೆ ಸೂಚಿಸಿದ ಬೆನ್ನಲ್ಲೇ ಆದಾಯ ತೆರಿಗೆ ಇಲಾಖೆ ಅಧಿಕಾರಿಗಳು ಮಂಗಳವಾರ ದರ್ಶನ್ ಅವರನ್ನು ವಿಚಾರಣೆ ನಡೆಸುವ ಸಾಧ್ಯತೆಯಿದೆ.

## ಪೊಲೀಸ್ ಸ್ಟೇಷನ್, ತನಿಖಾ ಏಜೆನ್ಸಿಗಳೇ ಬೇಡ, ರಾಜ್ಯಪಾಲರಿಗೆ ದೂರು ನೀಡಿದರೆ ಸಾಕು

**ಬೆಂಗಳೂರು:** ಕರ್ನಾಟಕದಲ್ಲಿ ಪೊಲೀಸ್ ಸ್ಟೇಷನ್, ತನಿಖಾ ಏಜೆನ್ಸಿಗಳೇ ಬೇಡ. ರಾಜ್ಯಪಾಲರಿಗೆ ದೂರು ನೀಡಿದರೆ ಸಾಕು ಅವರೇ ನೋಡಿಕೊಳ್ಳುತ್ತಾರೆ ಎಂದು ಸಚಿವ ಎಂಬಿ ಪಾಟೀಲ್ ರಾಜ್ಯಪಾಲರ ನಡೆಗೆ ಅಸಮಾಧಾನ ವ್ಯಕ್ತಪಡಿಸಿದ್ದಾರೆ.

ಮಾಧ್ಯಮದವರೊಂದಿಗೆ ಮಾತನಾಡಿದ ಅವರು, ಯಾವ ತನಿಖಾ ಏಜೆನ್ಸಿಗಳೂ ಬೇಡ. ಎಲ್ಲವನ್ನೂ ರಾಜ್ಯಪಾಲರಿಗೆ ದೂರು ನೀಡಿದರೆ ಸಾಕು ಎಲ್ಲವನ್ನು ಅವರೇ ನೋಡಿಕೊಳ್ಳುತ್ತಾರೆ. ಪೊಲೀಸರ ತನಿಖಾ ಏಜೆನ್ಸಿಗಳು ಮಾಡಬೇಕಾಗಿರುವುದನ್ನು ರಾಜ್ಯಪಾಲರು ಮಾಡುತ್ತಿದ್ದಾರೆ. ಅವರು ಎಷ್ಟಾದರೂ ಪತ್ರ ಬರೆಯಲಿ ನಾವು ನೋಡಿಕೊಳ್ಳುತ್ತೇವೆ. ರಾಜ್ಯಪಾಲರಿಂದ ಪದೇ ಪದೇ ಪತ್ರವ್ಯವಹಾರ ಹಿನ್ನೆಲೆ ಅವರ ನಡೆಗೆ ಅಸಮಾಧಾನ ವ್ಯಕ್ತಪಡಿಸಿದರು.

ಬಿಜೆಪಿ ನಾಯಕರನ್ನ ಟಾರ್ಗೆಟ್ ಮಾಡಲಾಗುತ್ತಿದೆ ಎಂಬ ಆರೋಪಕ್ಕೆ ಪ್ರತಿಕ್ರಿಯಿಸಿದ ಅವರು, ನಾವು ವೈಯಕ್ತಿಕವಾಗಿ ಟಾರ್ಗೆಟ್ ಮಾಡುತ್ತಿದ್ದೇವಾ? ಇವರು ರಾಜ್ಯಪಾಲರನ್ನ, ಕಚೇರಿಯನ್ನ ಬಳಸಿಕೊಂಡು ದುರುಪಯೋಗ ಮಾಡಿಕೊಳ್ಳುತ್ತಿದ್ದಾರಾ? ಸರ್ಕಾರ ಬಂದ ಮೇಲೆ ಎಲ್ಲಾ ಸಮಿತಿ ಮಾಡಿದ್ದೇವೆ. ಆಗಿನಿಂದಲೇ ನಾವು ತನಿಖೆ ಮಾಡುತ್ತಿದ್ದೇವೆ. ಕಿಮ್ಮನೆ ರತ್ನಾಕರ್ ಹೇಳಿರುವ ವಿಚಾರ ಗೃಹ ಸಚಿವರು ಪರಿಗಣಿಸಬಹುದು. ರಾಜ್ಯಪಾಲ ನಡೆ ಬಗ್ಗೆ ಗಂಭೀರ ಚಿಂತನೆ ಮಾಡುತ್ತೇವೆ ಎಂದರು.

ನನ್ನ ವಿರುದ್ಧ ದೂರಿನ ಪ್ರಶ್ನೆಯೇ ಬರುವುದಿಲ್ಲ. ಮೊನ್ನೆ ಎರಡು ಗಂಟೆಗಳ ಕಾಲ ಎಲ್ಲವೂ ಕೊಟ್ಟಿದ್ದೇನೆ. ಅರ್ಕಾವತಿ ಸೇರಿದಂತೆ ಬಿಜೆಪಿ ಅವರು ಏನು ಕೊಡ್ತಾರೆ, ರಾಜ್ಯಪಾಲರು ಅವುಗಳ ಬಗ್ಗೆ ಸಿಎಸ್ ಅವರಿಗೆ ಏನು ಮಾಹಿತಿ ಕೇಳುತ್ತಿದ್ದಾರೆ. ಸರ್ಕಾರ ಸಿಎಂ ಸಚಿವ ಸಂಪುಟದಲ್ಲಿ ಇದರ ಕುರಿತು ನಿರ್ಧಾರ ತೆಗೆದುಕೊಳ್ಳುತ್ತೇವೆ. ಮಾಹಿತಿ ಸೋರಿಕೆ ರಾಜ್ಯಪಾಲರ ಕಚೇರಿಯಿಂದ ಆಗುತ್ತಿದೆ. ಬೇಕು ಅಂತಲೇ ಸೋರಿಕೆ ಮಾಡಿರಬೇಕು. ಏನು ಬರೆಯುತ್ತಾರೆ ಬರೆದುಕೊಳ್ಳಲಿ ಎಂದು ಕಿಡಿಕಾರಿದರು. ಇದೇ ವೇಳೆ ಗಂಗೇನಹಳ್ಳಿ ಡಿನೋಟಿಫಿಕೇಷನ್ ವಿಚಾರ ಕುರಿತು ಹೆಚ್ ಡಿಕೆ ಹೇಳಿಕೆ ವಿಚಾರವಾಗಿ ಮಾತನಾಡಿದ ಅವರು, ಯಡಿಯೂರಪ್ಪ ಲೋಕಾಯುಕ್ತ ತನಿಖೆಗೆ ಹೋಗಿ ಬಂದಿದ್ದಾರೆ. ಕುಮಾರಸ್ವಾಮಿ ಅವರು ಹೋಗಬೇಕಲ್ಲವಾ ಅಲ್ಲಿ. ದ್ವಂದ್ವ ನೀತಿ ಗೊತ್ತಾಗುತ್ತಿದೆ. ಸಹಿ ಮಾಡಿಲ್ಲ ಎಂದು ಹೇಳುತ್ತಾರೆ. ಅದು ಅತೀರೇಖದ ಪ್ರಸಂಗ ಎಂದು ಹೆಚ್ಡಿಕೆ ವಿರುದ್ಧ ವಾಗ್ದಾಳಿ ನಡೆಸಿದರು

## ತಿರುಪತಿ ಲಡ್ಡುವಿನಲ್ಲಿ ಹಂದಿ, ದನದ ಕೊಬ್ಬು ಹಾಕುವ ಕುಕೃತ್ಯವನ್ನ ಒಬ್ಬ ಕ್ರೈಸ್ತ ಮಾಡಿದ್ದಾನೆ

**ಮೈಸೂರು:** ಪವಿತ್ರವಾದ ತಿರುಪತಿ ತಿಮ್ಮಪ್ಪನ ಲಡ್ಡುವಿನಲ್ಲಿ ಹಂದಿ, ದನದ ಕೊಬ್ಬು ಮತ್ತು ಮೀನಿನ ಎಣ್ಣೆ ಹಾಕುವಂತಹ ಕುಕೃತ್ಯ ಮಾಡಿ ಹಿಂದೂಗಳ ನಂಬಿಕೆ ಹೊಡೆಯುವ ಕೆಲಸವನ್ನು ಜಗನ್ ಮೋಹನ್ ರೆಡ್ಡಿ ಎಂಬ ಕ್ರೈಸ್ತ ಮಾಡಿದ್ದಾನೆ ಎಂದು ಮಾಜಿ ಸಂಸದ ಪ್ರತಾಪ್ ಸಿಂಹ ಕಿಡಿಕಾರಿದರು. ತಿರುಪತಿ ಲಡ್ಡು ವಿವಾದ ಕುರಿತು ಮಾತನಾಡಿದ ಅವರು, ಜಮ್ಮು-ಕಾಶ್ಮೀರ ಒಂದು ರಾಜ್ಯ ಮುಸಲ್ಮಾನರ ಕೈಗೆ ಹೋದ ಕೂಡಲೇ ಅಲ್ಲಿರುವಂತಹ ಕಾಶ್ಮೀರಿ ಪಂಡಿತರನ್ನು ಸಾರಾಸಗಟಾಗಿ ಆಚೆ ದಬ್ಬಿದರು. ಆಂಧ್ರಪ್ರದೇಶ ರಾಜ್ಯ ಕ್ರೈಸ್ತನ ಕೈಗೆ ಸಿಕ್ಕಿತು. ಪವಿತ್ರವಾದ ತಿರುಪತಿ ತಿಮ್ಮಪ್ಪನ ಲಡ್ಡುವಿನಲ್ಲಿ ಹಂದಿ, ದನದ ಕೊಬ್ಬು ಮತ್ತು ಮೀನಿನ ಎಣ್ಣೆ ಹಾಕುವಂತಹ ಕುಕೃತ್ಯ ಮಾಡಿ ಹಿಂದೂಗಳ ನಂಬಿಕೆ ಹೊಡೆಯುವ ಕೆಲಸವನ್ನು ಜಗನ್ ಮೋಹನ್ ರೆಡ್ಡಿ ಎಂಬ ಕ್ರೈಸ್ತ ಮಾಡಿದ್ದಾನೆ. ಇನ್ನಾದರೂ ಹಿಂದೂ ಇದನ್ನು ಅರ್ಥ ಮಾಡಿಕೊಳ್ಳಬೇಕು ಎಂದು ತಿಳಿಸಿದರು.

ಮುಸಲ್ಮಾನರ ಸಂಖ್ಯಾ ಬಾಹುಳ್ಯ ಮತ್ತು ಕ್ರೈಸ್ತರ ಮತಾಂತರದ ಬಗ್ಗೆ ಹಿಂದೂಗಳು ಅರ್ಥ ಮಾಡಿಕೊಳ್ಳಬೇಕು. ಮುಸಲ್ಮಾನರು ಮತ್ತು ಕ್ರೈಸ್ತರ ಕೈಗೆ ಹೀಗೆಯೇ ಒಂದೊಂದು ರಾಜ್ಯಗಳು ಹೋಗುತ್ತಿದ್ದರೆ, ಮುಂದೊಂದು ದಿನ ಭಾರತದಿಂದ ಹಿಂದೂಗಳೇ ಪಲಾಯನ ಮಾಡುವಂತಹ ಪರಿಸ್ಥಿತಿ ಸೃಷ್ಟಿಯಾಗುತ್ತದೆ ಎಂಬುದನ್ನು ತಿರುಪತಿ ತಿಮ್ಮಪ್ಪನ ಲಡ್ಡು ಘಟನೆಯಿಂದ ನೀವು ಅರಿಯಬೇಕು ಎಂದು ಎಚ್ಚರಿಸಿದರು.

## ನೇರ ವಿಮಾನ ಸೇವೆ

''ಶಿವಮೊಗ್ಗಕ್ಕೆಮತ್ತೊಂದುಮಹತ್ವದಸುದ್ದಿ! ಸ್ಪೈಸ್ ಜೆಟ್ ವಿಮಾನಯಾನ ಸಂಸ್ಥೆಯು ಶಿವಮೊಗ್ಗದಿಂದ ಎರಡು ಹೊಸ ವಿಮಾನ ಮಾರ್ಗಗಳನ್ನು ಸೇವೆಗೆ ಸೇರಿಸಲಿದೆ! ಅಕ್ಟೋಬರ್ 10ರಿಂದ ಪ್ರಾರಂಭವಾಗುವಂತೆ ಚೆನ್ನೈ ಮತ್ತು ಹೈದರಾಬಾದ್‌ಗೆ ನೇರ ವಿಮಾನಯಾನ ಸೇವೆ ದೊರೆಯಲಿದೆ'' ಎಂದು ರಾಘವೇಂದ್ರ ಎಕ್ಸ್ ಸಂದೇಶದಲ್ಲಿ ಉಲ್ಲೇಖಿಸಿದ್ದಾರೆ.

**ಸ್ಪೈಸ್ ಜೆಟ್ ವಿಮಾನಗಳ ವೇಳಾಪಟ್ಟಿ:** ಸ್ಪೈಸ್ ಜೆಟ್ ವಿಮಾನ ಚೆನ್ನೈನಿಂದ ಪ್ರತಿದಿನ ಬೆಳಿಗ್ಗೆ 10.40 ಕ್ಕೆ ಹೊರಟು ಮಧ್ಯಾಹ್ನ 12.10 ಕ್ಕೆ ಶಿವಮೊಗ್ಗ ವಿಮಾನ ನಿಲ್ದಾಣಕ್ಕೆ ಆಗಮಿಸಲಿದೆ. ಶಿವಮೊಗ್ಗದಿಂದ ಹೈದರಾಬಾದ್‌ಗೆ ತೆರಳುವ ವಿಮಾನಗಳು ಮಧ್ಯಾಹ್ನ 12.35 ಕ್ಕೆ ಹೊರಡಲಿದ್ದು, 2.05 ಕ್ಕೆ ಹೈದರಾಬಾದ್ ತಲುಪಲಿವೆ.

ಹೈದರಾಬಾದ್‌ನಿಂದ ಹಿಂತಿರುಗುವ ವಿಮಾನ ಮಧ್ಯಾಹ್ನ 2.40 ಕ್ಕೆ ಹೊರಡಲಿದ್ದು, ಸಂಜೆ 4.10 ಕ್ಕೆ ಶಿವಮೊಗ್ಗ ತಲುಪಲಿದೆ. ಚೆನ್ನೈಗೆ ತೆರಳುವ ವಿಮಾನ ಶಿವಮೊಗ್ಗದಿಂದ ಸಂಜೆ 4.25ಕ್ಕೆ ಹೊರಟು 5.55ಕ್ಕೆ ಚೆನ್ನೈ ತಲುಪಲಿದೆ.

ಈ ಹೊಸ ವಿಮಾನ ಸೇವೆ ಶಿವಮೊಗ್ಗದ ಪ್ರವಾಸೋದ್ಯಮ ಮತ್ತು ವ್ಯಾಪಾರಕ್ಕೆ ಉತ್ತೇಜನವನ್ನು ನೀಡುತ್ತದೆ ಮತ್ತು ಸಂಪರ್ಕವನ್ನು ಹೆಚ್ಚಿಸುವ ನಿರೀಕ್ಷೆಯಿದೆ ಎಂದು ಸಂಸದ ಬಿವೈ ರಾಘವೇಂದ್ರ ಪ್ರಕಟಣೆಯಲ್ಲಿ ತಿಳಿಸಿದ್ದಾರೆ. ಶಿವಮೊಗ್ಗಕ್ಕೆ ಸೇವೆಗಳನ್ನು ವಿಸ್ತರಿಸಿದ್ದಕ್ಕಾಗಿ ಅವರು ಸ್ಪೈಸ್‌ಜೆಟ್‌ಗೆ ಕೃತಜ್ಞತೆ ಸಲ್ಲಿಸಿದ್ದಾರೆ.

## ಬೆಚ್ಚಿಬಿದ್ದ ಜನ

ಎಲ್ಲಾ ಭಕ್ತರಂತೆ ಪದ್ಮಾವತಿ ಕೂಡ ತನ್ನ ಕುಟುಂಬ ಮತ್ತು ಅಕ್ಕಪಕ್ಕದ ಮನೆಯವರಿಗೆ ಕೊಡಲು ತಿರುಪತಿ ಲಡ್ಡು ತಂದಿದ್ದರು. ಎಲ್ಲರಿಗೂ ಹಂಚಲು ಲಡ್ಡು ತೆರೆದಾಗ ಸಣ್ಣ ಪೇಪರ್‌ನಲ್ಲಿ ಸುತ್ತಿದ ತಂಬಾಕಿನ ತುಂಡುಗಳು ಕಂಡು ಬೆಚ್ಚಿಬಿದ್ದಿದ್ದರು. ಪ್ರಸಾದವು ಪವಿತ್ರವಾಗಿರಬೇಕು ಆದರೆ ಅಂತಹ ಪದಾರ್ಥಗಳು ಅದರಲ್ಲಿ ಕಂಡುಬಂದಿದ್ದು ಬೇಸರ ಉಂಟು ಮಾಡಿತ್ತು.

ಹಿಂದಿನ ಜಗನ್ ಮೋಹನ್ ರೆಡ್ಡಿ ಸರ್ಕಾರದ ಅವಧಿಯಲ್ಲಿ ತಿರುಪತಿ ದೇವಸ್ಥಾನದಲ್ಲಿ ಪ್ರಸಾದವಾಗಿ ನೀಡಲಾಗಿದ್ದ ಲಡ್ಡೂಗಳಲ್ಲಿ ಪ್ರಾಣಿಗಳ ಕೊಬ್ಬು ಸೇರಿದಂತೆ ಗುಣಮಟ್ಟವಿಲ್ಲದ ಪದಾರ್ಥಗಳು ಪತ್ತೆಯಾಗಿವೆ ಎಂದು ಆಂಧ್ರಪ್ರದೇಶದ ಮುಖ್ಯಮಂತ್ರಿ ಚಂದ್ರಬಾಬು ನಾಯ್ಡು ಅವರು ಕಳೆದ ವಾರ ಈ ಹೇಳಿಕೆ ನೀಡಿದ್ದರು.

ತಿರುಪತಿ ತಯಾರಿಕೆಯಲ್ಲಿ ಹಂದಿ, ದನದ ಕೊಬ್ಬು, ಮೀನಿನ ಎಣ್ಣೆ ಬಳಸಿರುವ ಪ್ರಕರಣಕ್ಕೆ ಸಂಬಂಧಿಸಿದಂತೆ ಆಂಧ್ರ ಪ್ರದೇಶ ಮಾಜಿ ಮುಖ್ಯಮಂತ್ರಿ ವೈಎಸ್ ಜಗನ್ ಮೋಹನ್ ರೆಡ್ಡಿ ಮತ್ತು ಇತರರ ವಿರುದ್ಧ ಹೈದರಾಬಾದ್‌ನಲ್ಲಿ ದೂರು ದಾಖಲಿಸಲಾಗಿದೆ.

ಶ್ರೀ ವೆಂಕಟೇಶ್ವರ ಸ್ವಾಮಿ ದೇವಸ್ಥಾನದ ಪಾವಿತ್ರ್ಯವನ್ನು ದುರುದ್ದೇಶಪೂರಿತ ಕೃತ್ಯಗಳ ಮೂಲಕ ಹಾಳು ಮಾಡಿದ ಮತ್ತು ಹಿಂದೂ ಧಾರ್ಮಿಕ ಭಾವನೆಗಳಿಗೆ ಧಕ್ಕೆ ತಂದಿರುವ ಆರೋಪದ ಮೇಲೆ ಜಗನ್ ವಿರುದ್ಧ ವಕೀಲರೊಬ್ಬರು ದೂರು ನೀಡಿದ್ದಾರೆ.

## ಯುದ್ಧ ನಿಲ್ಲುತ್ತಾ?

ಮಾನವೀಯತೆಯ ಯಶಸ್ಸು ಇರುವುದು ಯುದ್ಧಭೂಮಿಯಲ್ಲಿ ಅಲ್ಲ ಸಾಮೂಹಿಕ ಶಕ್ತಿಯಲ್ಲಿ ಎಂದು ಸೋಮವಾರ ವಿಶ್ವಸಂಸ್ಥೆಯ ಸಮಾವೇಶದಲ್ಲಿ ಪ್ರಧಾನಿ ಮೋದಿ ಹೇಳಿದ್ದಾರೆ.

## ಮುಂದಾದ ರಾಜ್ಯಪಾಲರು

**ಕೆಐಎಡಿಬಿ ಭೂಮಿ ಹಂಚಿಕೆ ಸಂಬಂಧ ತಜ್ಞರ ಅಭಿಪ್ರಾಯವೇನು ?** :ರಾಜ್ಯಪಾಲರಿಗೆ ಸಲ್ಲಿಕೆ ಮಾಡಿರುವ ಅಭಿಪ್ರಾಯದಲ್ಲಿ ತಜ್ಞರು, ತರಾತುರಿಯಲ್ಲಿ ಭೂಮಿ ಹಂಚಿಕೆ ಮಾಡಿರುವ ಬಗ್ಗೆ ಸಂಶಯ ವ್ಯಕ್ತಪಡಿಸಿದ್ದಾರೆ. ಅರ್ಜಿ ಸಲ್ಲಿಕೆಯಾದ ಎರಡೇ ದಿನಗಳಲ್ಲಿ ಭೂ ಹಂಚಿಕೆ ಪ್ರಕ್ರಿಯೆ ಮಾಡಿರುವುದರಿಂದ ಪ್ರಶ್ನೆ ಮೂಡಿದೆ ಎಂದಿದ್ದಾರೆ.

**ಪ್ರಿಯಾಂಕ್ ಖರ್ಗೆ, ಎಂಬಿ ಪಾಟೀಲ್ ಗೆ ಎದುರಾಗಲಿದೆಯೇ ಕಂಟಕ:** ಇದೀಗ ರಾಜ್ಯಪಾಲರು ತಜ್ಞರ ಅಭಿಪ್ರಾಯ ಪರಿಶೀಲಿಸಿ ಪ್ರಕರಣದ ಸಂಬಂಧ ಹೆಚ್ಚಿನ ತನಿಖೆಗೆ ಆದೇಶಿಸುವ ಸಾಧ್ಯತೆ ಇದೆ. ಸಚಿವ ಪ್ರಿಯಾಂಕ್ ಖರ್ಗೆ ಹಾಗೂ ಎಂಬಿ ಪಾಟೀಲ್ ವಿರುದ್ಧ ತನಿಖೆಗೆ ಅನುಮತಿ ನೀಡುವ ಸಾಧ್ಯತೆ ಇದೆ. ನಿಯಮ ಲೋಪ ಆಧರಿಸಿ ರಾಜ್ಯಪಾಲರಿಂದ ತನಿಖೆಗೆ ಆದೇಶ ಸಾಧ್ಯತೆ ಇದೆ.

ಒಂದು ವೇಳೆ ಪ್ರಿಯಾಂಕ್ ಖರ್ಗೆ ಹಾಗೂ ಎಂಬಿ ಪಾಟೀಲ್ ವಿರುದ್ಧ ರಾಜ್ಯಪಾಲರು ತನಿಖೆಗೆ ಆದೇಶಿಸಿದಲ್ಲಿ ರಾಜ್ಯಪಾಲರು ಹಾಗೂ ರಾಜ್ಯ ಸರ್ಕಾರದ ನಡುವಣ ಸಂಘರ್ಷ ತಾರಕ್ಕೇರಲಿದೆ. ಈಗಾಗಲೇ ಮುಡಾ ಹಗರಣ ಸಂಬಂಧ ಸಿಎಂ ಸಿದ್ದರಾಮಯ್ಯ ವಿರುದ್ಧ ಪ್ರಾಸಿಕ್ಯೂಷನ್ ಗೆ ಅನುಮತಿ ನೀಡಿರುವ ರಾಜ್ಯಪಾಲರ ವಿರುದ್ಧ ಕಾಂಗ್ರೆಸ್ ಸರ್ಕಾರ ಸಿಡಿದೆದ್ದಿದೆ. ವಿವಿಗಳಿಗೆ ಕುಲಪತಿ ನೇಮಕ ವಿಚಾರದಲ್ಲಿ ರಾಜ್ಯಪಾಲರ ಅಧಿಕಾರ ಮೊಟಕುಗೊಳಿಸುವ ನಿಟ್ಟಿನಲ್ಲಿ ವಿಧೇಯಕಕ್ಕೆ ಸಚಿವ ಸಂಪುಟ ಅನುಮೋದನೆ

### ಮೊದಲನೇ ಪುಟದಿಂದ...

ನೀಡಿದೆ. ಇದೀಗ ಮತ್ತೊಂದು ಸುತ್ತಿನ ಕದನಕ್ಕೆ ಅಖಾಡ ಸಿದ್ಧವಾಗುತ್ತಿದೆ.

## ಈರುಳ್ಳಿ ನೀಡುವ ವ್ಯಾನ್‌ಗಳು!

ಟ್ರಕ್ ಗಳನ್ನು ನಿಯೋಜಿಸಲಾಗಿದೆ. ಗುರುವಾರದ ವೇಳೆಗೆ ನಗರಕ್ಕೆ ಒಟ್ಟು 50 ಮೊಬೈಲ್ ವ್ಯಾನ್‌ಗಳು ಬರಲಿದ್ದು, ಇತರ ಪ್ರದೇಶಗಳಿಗೂ ಈರುಳ್ಳಿ ವಿತರಣೆ ಮಾಡಲಿವೆ ಎಂದು ಎನ್‌ಸಿಸಿಎಫ್ ಶಾಖಾ ವ್ಯವಸ್ಥಾಪಕ ರವಿಚಂದ್ರ ತಿಳಿಸಿರುವುದಾಗಿ 'ಡೆಕ್ಕನ್ ಹೆರಾಲ್ಡ್' ವರದಿ ಮಾಡಿದೆ. ಮಹಾರಾಷ್ಟ್ರ ಮತ್ತು ಮಧ್ಯಪ್ರದೇಶದಿಂದ ಬರುವ ಈರುಳ್ಳಿ ಹೆಚ್ಚು ಕಾಲ ಉಳಿಯುತ್ತದೆ ಮತ್ತು ಹಲವಾರು ತಿಂಗಳುಗಳವರೆಗೆ ಸಂಗ್ರಹಿಸಿಡಬಹುದು. ಇವುಗಳನ್ನು ಕರ್ನಾಟಕಕ್ಕೆ ಆಮದು ಮಾಡಿಕೊಳ್ಳಲು ಎನ್‌ಸಿಸಿಎಫ್‌ಗೆ ಅವಕಾಶವಿದೆ ಎಂದು ಅವರು ತಿಳಿಸಿದ್ದಾರೆ.

**ಈ ವರ್ಷಾಂತ್ಯದ ವರೆಗೆ ಈರುಳ್ಳಿ ಮಾರಾಟ:** ಮಹಾರಾಷ್ಟ್ರ ಮತ್ತು ಮಧ್ಯಪ್ರದೇಶಗಳಿಂದ ನಮ್ಮಲ್ಲಿ ಕನಿಷ್ಠ 5 ಲಕ್ಷ ಟನ್ ಈರುಳ್ಳಿ ದಾಸ್ತಾನು ಇದೆ. ಆದ್ದರಿಂದ, ಮಾರುಕಟ್ಟೆಯಲ್ಲಿ ಬೆಲೆ ಕಡಿಮೆಯಾಗುವವರೆಗೆ, ಅಗತ್ಯವಿದ್ದಲ್ಲಿ ಜನವರಿವರೆಗೆ ವ್ಯಾನ್‌ಗಳ ಮೂಲಕ ಈರುಳ್ಳಿ ಪೂರೈಕೆ ಮುಂದುವರಿಯುತ್ತದೆ. ನಾವು ಪ್ರತಿ ವಾರ ಹೆಚ್ಚಿನ ಈರುಳ್ಳಿ ವಿತರಣೆ ಮಾಡುತ್ತೇವೆ. ನಗರ ಮತ್ತು ಕರ್ನಾಟಕದ ವಿವಿಧ ಭಾಗಗಳಲ್ಲಿ ಪೂರೈಕೆ ಮುಂದುವರಿಯಲಿದೆ ಎಂದು ರವಿಚಂದ್ರ ಮಾಹಿತಿ ನೀಡಿರುವುದಾಗಿ ವರದಿ ಉಲ್ಲೇಖಿಸಿದೆ.

ಹುಬ್ಬಳ್ಳಿ-ಧಾರವಾಡ, ಗದಗ ಮತ್ತು ವಿಜಯಪುರದಲ್ಲಿ ಎನ್ ಸಿಸಿಎಫ್ ಮೊಬೈಲ್ ವ್ಯಾನ್ ಮಾರಾಟ ಕಾರ್ಯಕ್ರಮಕ್ಕೆ ಇಂದು ಚಾಲನೆ ದೊರೆಯಲಿದ್ದು, ಮುಂದಿನ ವಾರದ ವೇಳೆಗೆ ಇಡೀ ರಾಜ್ಯಕ್ಕೆ ವಿಸ್ತರಣೆಯಾಗಲಿದೆ.

## ಆರೋಪಿ ತಕ್ಷಣ ಅರೆಸ್ಟ್

ಈ ಸಿಸಿ ಕ್ಯಾಮೆರಾಗಳು 7,500 ಹೈ ರೆಸ್ಯುಲೇಶನ್ ಕ್ಯಾಮೆರಾಗಳಾಗಿವೆ. ಇದರಲ್ಲಿ ಸೆರೆ ಹಿಡಿದ ಭಾವಚಿತ್ರಗಳು ಬಹಳ ಸ್ಪಷ್ಟವಾಗಿ ಕಾಣುತ್ತವೆ. ಕ್ಯಾಮೆರಾಗಳನ್ನು ಪೊಲೀಸ್ ಕಮಾಂಡ್ ಸೆಂಟರ್ ನ ಸಿಬ್ಬಂದಿ ನಿಯಂತ್ರಿಸುತ್ತಿರುತ್ತಾರೆ. ಸದ್ಯ ಪೊಲೀಸರು ಇಂತಹ ಸಾವಿರ ಕ್ಯಾಮೆರಾಗಳನ್ನು ನಗರದಲ್ಲಿ ಅಳವಡಿಸಲು ಪರವಾನಿಗೆ ಹೊಂದಿದ್ದಾರೆ.

ಪೊಲೀಸ್ ಕಮಾಂಡ್ ಸೆಂಟರ್ ಗಳಲ್ಲಿ ಎಐ ಆಧಾರಿತ ಫೇಶಿಯಲ್ ರೆಕಗ್ನಿಷನ್ ಸಿಸ್ಟಮ್ (ಈಖಖ) ಸ್ಥಾಪಿಸಲಾಗಿದೆ. ಇದು ಕರ್ನಾಟಕ ರಾಜ್ಯ ಪೊಲೀಸ್ ಡೇಟಾಬೇಸ್ ಗೆ ಲಿಂಕ್ ಆಗಿರುತ್ತದೆ. ಸಿಸಿ ಕ್ಯಾಮೆರಾಗಳು ಸೆರೆ ಹಿಡಿದ ವ್ಯಕ್ತಿಯ ಭಾವಚಿತ್ರ ಎಫ್ ಎಸ್ ಆರ್ ಗೆ ರವಾನೆಯಾಗುತ್ತದೆ. ಅಲ್ಲಿ, ಆ ವ್ಯಕ್ತಿ ಅಪರಾಧ ಹಿನ್ನೆಲೆಯನ್ನು ಹೊಂದಿದ್ದಾನೆಯೇ ಇಲ್ಲವೇ ಎಂಬವುದನ್ನು ಎಫ್ ಆರ್ ಎಸ್ ಮೂಲಕ ತಿಳಿಯುತ್ತದೆ. ಸಂಚಾರಿ ನಿಯಮ ಉಲ್ಲಂಘಿಸುವವರ ಪತ್ತೆ ಹಚ್ಚಲು ಈ ಸಿಸಿ ಕ್ಯಾಮೆರಾಗಳು ಅಸ್ತ್ರವಾಗಿವೆ.

ಸಿಸಿ ಕ್ಯಾಮೆರಾಗಳ ಅಳವಡಿಗೆ ಜೂನ್ ನಲ್ಲಿ ಪ್ರಾಯೋಗಿಕವಾಗಿ ಆರಂಭವಾಯಿತು. ಮೆಜೆಸ್ಟಿಕ್ ಬಸ್ ನಿಲ್ದಾಣದ ಸುತ್ತಮುತ್ತ 12 ಕ್ಯಾಮೆರಾಗಳನ್ನು ಅಳವಡಿಸಲಾಗಿದೆ. ಈ ಕ್ಯಾಮೆರಾಗಳು ಎಫ್‌ಆರ್‌ಎಸ್ ಗೆ ಕನೆಕ್ಟ್ ಆಗಿವೆ. ಸರಾಸರಿ, ಈ ಕ್ಯಾಮೆರಾಗಳು ಪ್ರತಿ ದಿನ 200 ಅಪರಾಧ ಹಿನ್ನೆಲೆ ಹೊಂದಿರುವ ವ್ಯಕ್ತಿಗಳನ್ನು ಪತ್ತೆ ಮಾಡುತ್ತವೆ. ಈ ಸಿಸಿ ಕ್ಯಾಮೆರಾಗಳ ಸಹಾಯದಿಂದ ಉಪ್ಪಾರಪೇಟೆ ಠಾಣೆಯ ಪೊಲೀಸರು ಸುಮಾರು 10 ಜನ ಆರೋಪಿಗಳನ್ನು ಬಂಧಿಸಿದ್ದಾರೆ.

## ದಸರಾ ಆನೆಗಳಿಗೆ ಸಂಕಷ್ಟ!

ಕಾಳು ಹಾಕುತ್ತಿದ್ದವರಿಗೂ ಹಾಕಬೇಡಿ ಎಂದು ನಿರ್ಬಂಧ ಹೇರಲಾಗಿದೆ. ಸಂಸದ ಯದುವೀರ್ ನೇತೃತ್ವದಲ್ಲಿ ಸಭೆ ನಡೆಸಿ ನಿರ್ಧಾರ ಮಾಡಲಾಗಿದೆ. ಪಾರಿವಾಳಗಳ ಆಹಾರಕ್ಕೆ ಪರ್ಯಾಯ ವ್ಯವಸ್ಥೆ ಮಾಡದೆ ದಿಢೀರ್ ಆಗಿ ಕಾಳು ಹಾಕುವುದನ್ನು ರದ್ದು ಮಾಡಲಾಗಿದೆ. ಪಾರಿವಾಳಗಳಿಗೆ ಪರ್ಯಾಯ ವ್ಯವಸ್ಥೆ ಮಾಡದಿದ್ದರೆ ಗಜಪಡೆಗೆ ಮತ್ತಷ್ಟು ಸಮಸ್ಯೆಯಾಗುವ ಸಾಧ್ಯತೆ ಇದೆ.

ಪಾರಿವಾಳಗಳಿಂದ ಅಸ್ತಮ, ಅಲರ್ಜಿ, ಮಕ್ಕಳಿಗೆ ಸಮಸ್ಯೆ ಆಗುತ್ತದೆ. ಹೀಗಾಗಿ ಕಟ್ಟುನಿಟ್ಟಿನ ಕ್ರಮ ತೆಗೆದುಕೊಳ್ಳಬೇಕಿದೆ. ಚಾಮರಾಜ ಒಡೆಯರ್, ಅಂಬೇಡ್ಕರ್ ಪ್ರತಿಮೆಗಳಿಗೆ ಹಾನಿಯಾಗುತ್ತದೆ. ಪಾರಿವಾಳಗಳಿಗೆ ಕಾಳು ಹಾಕುವುದನ್ನು ನಿಲ್ಲಿಸುವುದಕ್ಕೆ ಕಾನೂನು ಆಗಬೇಕಿದೆ. ಸಾರ್ವಜನಿಕರಿಗೆ ತೊಂದರೆ ಆಗುತ್ತಿದೆ ಎಂದ ಮೇಲೆ ಕಾನೂನು ಕ್ರಮ ಕೈಗೊಳ್ಳಬೇಕಾಗುತ್ತೆ. ಸಾರ್ವಜನಿಕ ಆರೋಗ್ಯ ಕಾಳಜಿಯಿಂದ ಪಾರಿವಾಳಗಳಿಗೆ ಆಹಾರ ಹಾಕುವುದನ್ನು ನಿಲ್ಲಿಸಬೇಕು ಎಂದು ಸಂಸದ ಯದುವೀರ್ ಒಡೆಯರ್ ತಿಳಿಸಿದ್ದಾರೆ.

## ಹೊಸ ಸದಸ್ಯರು

ಹೊಸ ಸದಸ್ಯತ್ವವು ಉದ್ಯೋಗ ಸೃಷ್ಟಿಯ ಪ್ರತಿಬಿಂಬವಾಗಿದೆ. ಹೀಗಾಗಿ, ಇಪಿಎಫ್ ಒನಲ್ಲಿನ ಹೊಸ ಸದಸ್ಯರ ಸಂಖ್ಯೆಯಲ್ಲಿ ಹೆಚ್ಚಳ ಆಗಿರುವುದು ಉದ್ಯೋಗಸೃಷ್ಟಿ ಹೆಚ್ಚಾಗಿರುವುದನ್ನು ತೋರಿಸುತ್ತಿದೆ. ಈ ವಿಚಾರವನ್ನು ಕೇಂದ್ರ ಕಾರ್ಮಿಕ ಮತ್ತು ಉದ್ಯೋಗ ಸಚಿವಾಲಯ ನಿನ್ನೆ (ಸೆ. 23) ತಿಳಿಸಿದೆ.

**ಕರ್ನಾಟಕ ಸೇರಿ ಐದು ರಾಜ್ಯಗಳಲ್ಲಿ ಅತಿಹೆಚ್ಚು ಹೊಸ ಸದಸ್ಯರು:** ಇಪಿಎಫ್ ಗೆ ಸೇರ್ಪಡೆಯಾದ 20 ಲಕ್ಷ ಸದಸ್ಯರಲ್ಲಿ ಹೆಚ್ಚಿನ ಮಂದಿ ಐದು ರಾಜ್ಯಗಳಿಗೆ ಸೇರಿದವರಾಗಿದ್ದಾರೆ. ಕರ್ನಾಟಕ, ಮಹಾರಾಷ್ಟ್ರ, ತಮಿಳುನಾಡು, ಹರ್ಯಾಣ ಮತ್ತು ಗುಜರಾತ್ ರಾಜ್ಯಗಳಿಂದಲೇ ಒಟ್ಟು ಶೇ. 59.27ರಷ್ಟು ನಿವ್ವಳ ಸದಸ್ಯತ್ವ ಸೇರ್ಪಡೆಯಾಗಿದೆ. ಅಂದರೆ ಈ ಐದು ರಾಜ್ಯಗಳಿಂದ 11.82 ಲಕ್ಷ ಜನರು ಇಪಿಎಫ್ ಅಕೌಂಟ್ ತೆರೆದಿದ್ದಾರೆ. ಮಹಾರಾಷ್ಟ್ರ ರಾಜ್ಯವೊಂದರಲ್ಲೇ ಶೇ. 20ರಷ್ಟು ಹೊಸ ಸದಸ್ಯರಿರುವುದು ಗಮನಾರ್ಹ.

ಮತ್ತೊಂದು ಕುತೂಹಲದ ಸಂಗತಿ ಎಂದರೆ ಇಪಿಎಫ್ ಅಕೌಂಟ್ ಮುಚ್ಚಲ್ಪಟ್ಟಿದ್ದ 14.65 ಲಕ್ಷ ಸದಸ್ಯರು ಜುಲೈನಲ್ಲಿ ಮತ್ತೆ ಇಪಿಎಫ್ ಒಗೆ ಸೇರ್ಪಡೆಯಾಗಿದ್ದಾರೆ. ಅಂದರೆ, ಉದ್ಯೋಗ ಬಿಟ್ಟಿದ್ದವರು ಮತ್ತೆ ಹೊಸ ಕೆಲಸಕ್ಕೆ ಸೇರ್ಪಡೆಯಾಗಿರುವುದನ್ನು ಇದು ಸೂಚಿಸುತ್ತದೆ.

## ಕೋರ್ಟ್ ಆದೇಶ

ನಂತರ ಗುತ್ತಿಗೆದಾರ ಎಸ್.ಎಸ್.ಪೊಲೀಸ್ ಪಾಟೀಲ್ ಜಿಲ್ಲಾ ಸೇಷನ್ ಕೋರ್ಟ್ ನಲ್ಲಿ ಎಕ್ಸಿಕ್ಯೂಷನ್ ಪೇಟೇಷನ್ ದಾಖಲಿಸಿದರು. 2024ರ ಜೂನ್ 24ರಿಂದ ಮೂರು ತಿಂಗಳ ಒಳಗಾಗಿ ಬಾಕಿ ಹಣ ನೀಡುವಂತೆ ನ್ಯಾಯಾಲಯ ಗಡುವು ನೀಡಿತು. ಒಂದು ವೇಳೆ ನೀಡದಿದ್ದರೆ ಕಚೇರಿಯ ಪೀಠೋಪಕರಣ ಜಪ್ತಿಗೆ ಆದೇಶ ನೀಡಿತು.

ಈ ಆದೇಶದ ಬಗ್ಗೆ ನ್ಯಾಯಾಲಯದ ವಿಶೇಷ ಬೇಲಿಫ್ ಅವರು ಒಂದು ತಿಂಗಳ ಮುಂಚೆ ಸಂಬಂಧಿತ ಅಧಿಕಾರಿಗಳಿಗೆ ಮಾಹಿತಿಯನ್ನು ನೀಡಿದರು. ಆದರೆ, ಅಧಿಕಾರಿಗಳು, ತಮ್ಮ ಮೊಂಡುತನ ಮುಂದುವರೆಸಿದರು. ಈ ನಡುವೆ ಲೋಕೋಪಯೋಗಿ ಇಲಾಖೆ ಅಧಿಕಾರಿಗಳು ಮನವಿ ಮೇರೆಗೆ ಹಣ ಪಾವತಿಸಲು ಒಂದು ವಾರ ಮತ್ತೆ ಸಮಯ ನೀಡಲಾಯಿತು. ಆದರೆ, ಅಧಿಕಾರಿಗಳು ಮಾತ್ರ ಮತ್ತೆ ಉಡಾಫೆ ಮಾತುಗಳನ್ನಾಡಿ, ಹಣ ನೀಡದೆ ಸತಾಯಿಸಿದರು.

ಇದೀಗ, ನ್ಯಾಯಾಲಯ ನೀಡಿದ ಗಡುವು ಮುಕ್ತಾಯಗೊಂಡಿದ್ದು, ಯಾದಗಿರಿ ಲೋಕೋಪಯೋಗಿ ಇಲಾಖೆ ಕಚೇರಿಯ ಕಂಪ್ಯೂಟರ್, ಪ್ರಿಂಟರ್ ಸೇರಿದಂತೆ ವಿವಿಧ ಪೀಠೋಪಕರಣಗಳನ್ನು ಜಿಲ್ಲಾ ಕೋರ್ಟ್‌ನ ವಿಶೇಷ ಬೇಲಿಫ್ ಜಪ್ತಿ ಮಾಡಿದ್ದಾರೆ.

## ಇರಿತ

ಕೊಡಿಸಲಾಗುತ್ತಿದೆ. ಗಂಗಾವತಿ ತಾಲೂಕು ಆಸ್ಪತ್ರೆಯಲ್ಲಿ ಇನ್ನುಳಿದ ಗಾಯಾಳುಗಳಿಗೆ ಚಿಕಿತ್ಸೆ ಮುಂದುವರೆದಿದೆ. ಗಂಗಾವತಿ ನಗರ ಪೊಲೀಸ್ ಠಾಣಾ ವ್ಯಾಪ್ತಿಯಲ್ಲಿ ಘಟನೆ ನಡೆದಿದೆ.

**ಇಂದಿನಿಂದ ಯುವ ದಸರಾ ಸಂಭ್ರಮ:** ವಿಶ್ವವಿಖ್ಯಾತ ಮೈಸೂರು ದಸರಾ ಮಹೋತ್ಸವಕ್ಕೆ ಕೌಂಟ್ ಡೌನ್ ಶುರುವಾಗಿದ್ದು, ಅತ್ತ ಯುವ ದಸರಾ ಕೂಡ ಅದ್ಧೂರಿಯಾಗಿ ಆಚರಿಸಲು ನಿರ್ಧರಿಸಲಾಗಿದೆ. ಈ ಬಾರಿ ಒಟ್ಟು 8 ದಿನಗಳ ಕಾಲ ಯುವ ದಸರಾ ಸಂಭ್ರಮ ಆಯೋಜಿಸಲಾಗಿದ್ದು, ಮಾನಸಗಂಗೋತ್ರಿಯ ಬಯಲು ರಂಗಮಂದಿರದಲ್ಲಿ ಇಂದಿನಿಂದ ಅಕ್ಟೋಬರ್ 1ರವರೆಗೆ ನಡೆಯಲಿದೆ. ಇಂದು ಶ್ರೀಮುರುಳಿ ಮತ್ತು ರುಕ್ಮಿಣಿ ವಸಂತ್‌ರಿಂದ ಯುವ ದಸರಾ ಸಂಭ್ರಮ ಉದ್ಘಾಟಿಸಲಿದ್ದಾರೆ.

**ಆನ್ ಲೈನ್ ನಲ್ಲಿ ದಸರಾ ಗೋಲ್ಡ್ ಕಾರ್ಡ್ ಮಾರಾಟ:** ಇನ್ನು ಈ ಬಾರಿಯೂ ಆನ್ ಲೈನ್ ಮುಖಾಂತರ ದಸರಾ ಗೋಲ್ಡ್ ಕಾರ್ಡ್ ಹಾಗೂ ಟಿಕೆಟ್ ಮಾರಾಟಕ್ಕೆ ವ್ಯವಸ್ಥೆ ಮಾಡಲಾಗಿದೆ. ಸೆಪ್ಟೆಂಬರ್ 26 ರಿಂದ 30 ರವರೆಗೂ 5 ದಿನಗಳ ಕಾಲ ಟಿಕೆಟ್ ಮಾರಾಟಕ್ಕೆ ವ್ಯವಸ್ಥೆ ಮಾಡಲಾಗಿದ್ದು, ಪ್ರತಿನಿತ್ಯ 1000 ದಿಂದ 1500 ಗೋಲ್ಡ್ ಕಾರ್ಡ್ ಗಳು ಮಾರಾಟದ ಗುರಿ ಹೊಂದಲಾಗಿದೆ. ಒಂದು ದಸರಾ ಗೋಲ್ಡ್ ಕಾರ್ಡ್ ಗೆ 6500 ರೂಪಾಯಿ ನಿಗದಿ ಮಾಡಲಾಗಿದೆ.

## ಅತ್ಯಾಚಾರ

ವಿಚಾರಣೆ ವೇಳೆ, ಪ್ರಮುಖ ಆರೋಪಿ ಕಿಶನ್ ಕೋಲ್, ತನ್ನ ಬೈಕ್ ನಲ್ಲಿ ಸಾಕಷ್ಟು ಕೆಸರು ಇರುವ ರಸ್ತೆಯಲ್ಲಿ ಹೋಗುತ್ತಿದ್ದೆವು, ರಸ್ತೆಬದಿಯಲ್ಲಿ ಹೋಗುತ್ತಿದ್ದ ವಿದ್ಯಾರ್ಥಿನಿಗೆ ಕೆಸರು ತಾಗಿತ್ತು. ಅಷ್ಟೆಲ್ಲಾ ಜನರ ಎದುರು ತನಗೆ ಅವಮಾನ ಮಾಡಿದ್ದಳು ಎಂದು ಆರೋಪಿ ಹೇಳಿದ್ದು, ಇದರಿಂದ ತನಗೆ ಮುಜುಗರ ಉಂಟಾಯಿತು ಎಂದಿದ್ದಾನೆ.

ಅವಮಾನದಿಂದ ಕೋಪಗೊಂಡ ಆರೋಪಿಗಳು ಸಂತ್ರಸ್ತೆಗೆ ತಕ್ಕ ಪಾಠ ಕಲಿಸಲು ನಿರ್ಧರಿಸಿದ್ದಾರೆ. ಸೆಪ್ಟೆಂಬರ್ 22 ರಂದು ಕಿಶನ್ ಕೋಲ್ ಮತ್ತು ಆತನ ಸ್ನೇಹಿತ ಸಂತಲಾಲ್ ಆಕೆಯನ್ನು ಅಪಹರಿಸಿ ಪೊದೆಗಳ ಹಿಂದೆ ಕರೆದೊಯ್ದು ಅಲ್ಲಿ ಅಪರಾಧ ಎಸಗಿದ್ದರು.

ಘಟನೆಯ ಬಗ್ಗೆ ವಿದ್ಯಾರ್ಥಿನಿ ತನ್ನ ಕುಟುಂಬಕ್ಕೆ ತಿಳಿಸಿದ್ದು, ನಂತರ ದೂರು ದಾಖಲಿಸಲಾಗಿದೆ. ಸಂತ್ರಸ್ತೆಯ ಹೇಳಿಕೆಯನ್ನು ದಾಖಲಿಸಿಕೊಂಡು ವೈದ್ಯಕೀಯ ಪರೀಕ್ಷೆ ನಡೆಸಲಾಗಿದೆ. ವಿದ್ಯಾರ್ಥಿನಿ ದೂರು ಮತ್ತು ಹೇಳಿಕೆ ಆಧರಿಸಿ ಇಬ್ಬರು ಆರೋಪಿಗಳನ್ನು ಬಂಧಿಸಲಾಗಿದೆ.

## ಪತ್ರಕರ್ತರಿಗೆ ಹೃದಯವಂತಿಕೆ, ಮನಸಾಕ್ಷಿ ಬೇಕು: ಶಾಂತಪ್ಪ

**ಬೆಂಗಳೂರು:** ಪತ್ರಕರ್ತರಿಗೆ ಬುದ್ದಿವಂತಿಕೆ, ಹೃದಯವಂತಿಕೆ ಬೇಕು, ಮನಸಾಕ್ಷಿ ಬೇಕು ಎಂದು ಐ.ಆರ್.ಎಸ್. ಅಧಿಕಾರಿ ಶಾಂತಪ್ಪ ಕುರುಬರ ಹೇಳಿದರು.

ಭಾನುವಾರ ಬೆಂಗಳೂರು ಪ್ರೆಸ್ ಕ್ಲಬ್‌ನಲ್ಲಿ ನಡೆದ ಕರ್ನಾಟಕ ಪತ್ರಕರ್ತರ ಸಹಕಾರ ಸಂಘದ 2023-24 ನೇ ಸಾಲಿನ ಸರತವ ಸದಸ್ಯರ ಸಭೆಯ ವೇಳೆ ಪತ್ರಕರ್ತರ ಪ್ರತಿಭಾನ್ವಿತ ಮಕ್ಕಳಿಗೆ ಪ್ರತಿಭಾ ಪುರಸ್ಕಾರ ನೆರವೇರಿಸಿ ಅವರು ಮಾತನಾಡಿದರು.

ಒಮ್ಮೆ ಬಿ.ಇ. ಗೋಲ್ಡ್ ಮೆಡಲ್ ತೆಗೆದುಕೊಂಡ ಒಬ್ಬ ಮಗನ ತಾಯಿ ಬಂದು ನನ್ನ ಮಗ ತುಂಬಾ ಡಿಪ್ರೆಶನ್ ಗೆ ಹೋಗಿದ್ದಾರೆ ಎಂದು ಹೇಳಿದರು. ಆಗ ವಿಚಾರಿಸಿದಾಗ ಆ ಮಗ ಗೋಲ್ಡ್ ಮೆಡಲ್ ಪಡೆದಿದ್ದು ಗೊತ್ತಾಯಿತು. ಕೆಲಸ ಸಿಗದ ಕಾರಣಕ್ಕೆ ಆತ ಡಿಪ್ರೆಶನ್ ಗೆ ಹೋಗಿದ್ದ. ಆಗ ನನಗೆ ಅರ್ಥ ಆಗಿದ್ದು ಏನಂದ್ರೆ, ನಾವು ಕ್ಲಾಸ್ ನಲ್ಲಿ ಗೋಲ್ಡ್ ಮೆಡಲ್ ಪಡೆದರೆ ಸಾಲದು. ಜೀವನದಲ್ಲಿ ಗೋಲ್ಡ್ ಮೆಡಲ್ ನಡೆಯಬೇಕು ಎಂಬುದು. ಹೀಗಾಗಿ ಬದುಕು ಏನೆಂದು ಅರ್ಥ ಮಾಡಿಕೊಳ್ಳಬೇಕು ಎಂದು ಶಾಂತಪ್ಪ ಹೇಳಿದರು.

ನಾನು ಇಲ್ಲಿವರೆಗೆ 7 ಬಾರಿ ಸ್ಪರ್ಧಾತ್ಮಕ ಪರೀಕ್ಷೆಗಳಲ್ಲಿ ಅನುತೀರ್ಣನಾದೆ. ಆದರೆ ಸತತ ಪ್ರಯತ್ನದ ಫಲವಾಗಿ 8 ನೇ ಬಾರಿ ಪರೀಕ್ಷೆಯಲ್ಲಿ ಪಾಸ್ ಆಗಿ ಐ.ಆರ್.ಎಸ್ ಹುದ್ದೆ ಗಿಟ್ಟಿಸಿಕೊಂಡಿದ್ದೇನೆ. ನಾನು ಈ ಹಂತಕ್ಕೆ ಬರಲು ಕಾರಣವಾಗಿದ್ದೇ ಪತ್ರಕರ್ತರ ಸಹಕಾರದಿಂದ. ವಿಧಾನ ಸೌಧದಲ್ಲಿ ಕರ್ತವ್ಯ ನಿರ್ವಹಿಸುವಾಗ ಪತ್ರಕರ್ತರ ಸಂಪರ್ಕ ಸಿಕ್ಕಿತು. ಜೊತೆಗೆ ಸಮಾಜಪರ ಕಾಳಜಿ ಮೊದಲಿನಿಂದಲೂ ಇತ್ತು. ಸ್ಪರ್ಧಾತ್ಮಕ ಪರೀಕ್ಷೆ ಪಾಸ್ ಮಾಡಿದ ನಂತರ ನೇರ ಸಂದರ್ಶನದಲ್ಲಿ ಪಾಸ್ ಆಗಲು ಮಾಧ್ಯಮಗಳ ಸಂಪರ್ಕವೇ ಕಾರಣ ಎಂದು ಶಾಂತಪ್ಪ ಹೇಳಿದರು.

ನಾನು ಪಿಯುಸಿಯಲ್ಲಿ ಥರ್ಡ್ ಕ್ಲಾಸ್ ಪಾಸ್. ಆದರೆ ಇಲ್ಲಿನ ಮಕ್ಕಳು ಶೇ.90, ಶೇ.80 ಅಂಕ ಪಡೆದಿದ್ದಾರೆ. ನಾನೇ ಐ.ಆರ್.ಎಸ್ ಪಾಸ್ ಮಾಡಿದ್ದೇನೆ ಎಂದರೆ ನೀವು ನನಗಿಂತ ಬುದ್ದಿವಂತರು. ನೀವು ಇನ್ನೂ ಸಲೀಸಾಗಿ ಸ್ಪರ್ಧಾತ್ಮಕ ಪರೀಕ್ಷೆ ಪಾಸ್ ಮಾಡಬಹುದು ಎಂದು ಪ್ರತಿಭಾವಂತ ಮಕ್ಕಳನ್ನು ಶಾಂತಪ್ಪ ಉತ್ತೇಜಿಸಿದರು.

ಮಕ್ಕಳು ಚನ್ನಾಗಿ ಓದಬೇಕು. ಮೊಬೈಲ್ ತುಂಬಾ ಅಪಾಯಕಾರಿ. ಆದ್ದರಿಂದ ಮಕ್ಕಳಿಂದ ಮೊಬೈಲ್ ದೂರ ಇಡಿ. ಪುಸ್ತಕದಿಂದ ಮಾತ್ರ ಜೀವನದಲ್ಲಿ ಬದಲಾವಣೆ ಸಾಧ್ಯ. 3-4 ವರ್ಷ ನಿರಂತರವಾಗಿ ಪರಿಶ್ರಮ ಪಟ್ಟರೆ ಖಂಡಿತ ಸರ್ಕಾರಿ ಉದ್ಯೋಗ ಪಡೆಯಬಹುದು ಎಂದು ಶಾಂತಪ್ಪ ಕುರುಬರ ಹೇಳಿದರು.

ಸಮಾಜದಲ್ಲಿ ಶೇ.3 ರಷ್ಟು ಜನ ಮಾತ್ರ ಅಪರಾಧಿಗಳು, 97 ಜನ ಸಾಮಾನ್ಯರು. ಆದರೆ ಪೊಲೀಸ್ ಠಾಣೆಗಳಲ್ಲಿ ಶೇ.3 ಜನರಿಗೆ ಬಳಸುವ ಭಾಷೆಯನ್ನು ಉಳಿದವರಿಗೂ ಬಳಸುತ್ತೇವೆ. ಆದರೆ ಪತ್ರಕರ್ತರು ಮನಸಾಕ್ಷಿಯಿಂದ ಸಮಾಜಕ್ಕೆ ಉತ್ತಮ ಎನಿಸುವ ವಿಚಾರಗಳನ್ನು ಪ್ರಸಾರ ಮಾಡಬೇಕು. ಆಗ ಮಾತ್ರ ಕಾನೂನು ಮೀರಿ ಮಾನವೀಯತೆಯಿಂದ ಬದಕಲು ಸಾಧ್ಯ ಎಂದ ಶಾಂತಪ್ಪ, ಪತ್ರಕರ್ತರ ಸಹಕಾರ ಸಂಘ 75 ರ ಅಮೃತ ಸಂಭ್ರಮದಲ್ಲಿದೆ. ಆದರೆ ಪತ್ರಕರ್ತರ ಪಾಲಿಗೆ ಅಮೃತ ಬಂದಿದೆಯಾ? ಎಂದು ಪ್ರಶ್ನಿಸಿದರು. ಮಧ್ಯಮ ವರ್ಗದ ಸಂಕಷ್ಟು ಬಹಳಷ್ಟಿದೆ. ಪತ್ರಕರ್ತರು ಆ ದಿಕ್ಕಿನಲ್ಲಿ ನೋಡಬೇಕು ಎಂದರು.

ಮಕ್ಕಳಿಗೆ ಪ್ರತಿಭಾ ಪುರಸ್ಕಾರ ನೆರವೇರಿಸಿ ಮಾತನಾಡಿದ ಶಾಸಕರಾದ ರಿಜ್ವಾನ್ ಅರ್ಷದ್, ಪ್ರಜಾಪ್ರಭುತ್ವ ಇವತ್ತು ಉಳಿದಿರೋದೆ ಮಾಧ್ಯಮಗಳಿಂದ. ಇಂದು ಸಮಾಜದಲ್ಲಿ ಶಾಂತಿ ಸುವ್ಯವಸ್ಥೆ ಕಾಪಾಡುತ್ತಿರುವುದೇ ಮಾಧ್ಯಮಗಳು. ಆದರೆ ಕೆಲವು ಕಡೆಗಳಲ್ಲಿ ಕೋಮುವಾದ, ಜಾತೀಯತೆ ಬಿತ್ತಲಾಗುತ್ತಿದೆ. ಮಾಧ್ಯಮ ಪ್ರಜಾಪ್ರಭುತ್ವದ ನಾಲ್ಕನೇ ಅಂಗ. ಅಂತಹ ಪತ್ರಕರ್ತರನ್ನು ಜೀವಂತವಾಗಿಟ್ಟಿರುವುದೇ ಪತ್ರಕರ್ತರ ಸಹಕಾರ ಸಂಘ ಎಂದು ಹೇಳಿದರು. ಪತ್ರಕರ್ತರ ಸಹಕಾರ ಸಂಘ 75 ವರ್ಷ ಉಳಿದಿರುವುದೇ ಆಶ್ಚರ್ಯ. ಭಾರತದಲ್ಲಿಯೇ ಏಕೈಕ ಪತ್ರಕರ್ತರ ಆರ್ಥಿಕ ಸಂಸ್ಥೆ ಎಂಬುದು ತಿಳಿದು ಬಹಳ ಆಶ್ಚರ್ಯ ಆಯಿತು. ಇಂತಹ ಸಂಸ್ಥೆಗಳೇ ಇಂದಿಗೂ ನಿಜವಾದ ಪತ್ರಕರ್ತರನ್ನು ಉಳಿಸಿದೆ ಎಂದು ರಿಜ್ವಾನ್ ಹೇಳಿದರು.

ಕಾರ್ಯಕ್ರಮದಲ್ಲಿ ಸುಮಾರು 24 ಎಸ್.ಎಸ್.ಎಲ್.ಸಿ ಪ್ರತಿಭಾನ್ವಿತ ಮಕ್ಕಳು, 31 ಪಿಯುಸಿ ಮಕ್ಕಳಿಗೆ, ನಾಲ್ವರು ಪದವಿ ವಿದ್ಯಾರ್ಥಿಗಳು, ಇಬ್ಬರು ಸ್ನಾತಕೋತ್ತರ ಪದವೀಧರರು, ಮೂವರು ಇಂಜಿನಿಯರಿಂಗ್ ವಿದ್ಯಾರ್ಥಿಗಳು, ಒಬ್ಬರು ವೈದ್ಯಕೀಯ ಹಾಗೂ ಇತರೇ ಸ್ಪರ್ಧಾತ್ಮಕ ಪರೀಕ್ಷೆಗಳಲ್ಲಿ ಉತ್ತೀರ್ಣರಾದ ನಾಲ್ವರು ಪ್ರತಿಭಾನ್ವಿತ ಮಕ್ಕಳಿಗೆ ಪ್ರತಿಭಾ ಪುರಸ್ಕಾರ ನೀಡಲಾಯಿತು.

ಕರ್ನಾಟಕ ಪತ್ರಕರ್ತರ ಸಹಕಾರ ಸಂಘದ ಅಧ್ಯಕ್ಷರಾದ ರಮೇಶ್ ಪಾಳ್ಯ ಸರ್ವಸದಸ್ಯರ ಸಭೆಯ ಅಧ್ಯಕ್ಷತೆ ವಹಿಸಿದ್ದರು. ಉಪಾಧ್ಯಕ್ಷರಾದ ದೊಡ್ಡ ಬೊಮ್ಮಯ್ಯ, ಖಜಾಂಚಿ ಬಿ.ಎನ್. ಮೋಹನ್ ಕುಮಾರ್, ನಿರ್ದೇಶಕರಾದ ರಾಜೇಂದ್ರ ಕುಮಾರ್, ವಿನೋದ್ ಕುಮಾರ್ ಬಿ. ನಾಯ್ಕ್, ರಮೇಶ್ ಹಿರೇಜಂಬೂರು, ಧ್ಯಾನ್ ಪೂಣಚ್ಚ, ಆನಂದ್ ಪರಮೇಶ್ ಬೈದನಮನಿ, ಸೋಮಶೇಖರ್ ಕೆ.ಎಸ್., ಪರಮೇಶ್ ಕೆ.ವಿ., ವನಿತಾ, ನಯನಾ, ಕೃಷ್ಣಕುಮಾರ್ ಉಪಸ್ಥಿತರಿದ್ದರು.

# ಡಿ.14 ರಂದು ರಾಷ್ಟ್ರೀಯ ಲೋಕ ಅದಾಲತ್

**ಕೋಲಾರ:** ರಾಷ್ಟ್ರೀಯ ಲೋಕ ಅದಾಲತ್ ಡಿಸೆಂಬರ್ 14 ರಂದು ನಡೆಸುವಂತೆ ಬೆಂಗಳೂರು ಕರ್ನಾಟಕ ರಾಜ್ಯ ಕಾನೂನು ಸೇವೆಗಳ ಪ್ರಾಧಿಕಾರದ ಕರ್ನಾಟಕ ಉಚ್ಚ ನ್ಯಾಯಾಲಯ ಹಾಗೂ ಕಾರ್ಯಕಾರಿ ಅಧ್ಯಕ್ಷರು ಗೌರವಾನ್ವಿತ ಮುಖ್ಯ ನ್ಯಾಯಾಮೂರ್ತಿಗಳು ನಿರ್ದೇಶಿಸಿದ್ದು, ಕೋಲಾರ ಜಿಲ್ಲೆಯ ಎಲ್ಲಾ ನ್ಯಾಯಾಲಯಗಳಲ್ಲಿ ರಾಷ್ಟ್ರೀಯ ಲೋಕ ಅದಾಲತ್‌ಗಳನ್ನು ಏರ್ಪಡಿಸಲಾಗಿರುತ್ತದೆ. ಜಿಲ್ಲಾ ಕಾನೂನು ಸೇವೆಗಳ ಪ್ರಾಧಿಕಾರದ ಅಧ್ಯಕ್ಷರು ಹಾಗೂ ಜಿಲ್ಲಾ ಮತ್ತು ಸತ್ರ ನ್ಯಾಯಾಧೀಶರು ಹಾಗೂ ಜಿಲ್ಲಾ ವಕೀಲರ ಸಂಘದ ಅಧ್ಯಕ್ಷರು ಜಂಟಿ ಪತ್ರಿಕಾ ಹೇಳಿಕೆಯನ್ನು ನೀಡಿದ್ದು, ಸದರಿ ಹೇಳಿಕೆಯನ್ನು ಈ ಪತ್ರದ ಲಗತ್ತು ನೀಡಿದ್ದು, ಜಿಲ್ಲೆಯ ಎಲ್ಲಾ ಪತ್ರಿಕಾ ಸಂಪಾದಕರು, ವರದಿಗಾರರಿಗೆ, ವಿದ್ಯುನ್ಮಾನ ಮಾದ್ಯಮ ಪ್ರತಿನಿಧಿಗಳಿಗೆ ಕಳುಹಿಸಬೇಕೆಂದು ಜಿಲ್ಲಾ ಕಾನೂನು ಸೇವೆಗಳ ಪ್ರಾಧಿಕಾರದ ಸದಸ್ಯ ಕಾರ್ಯದರ್ಶಿಗಳು ಹಾಗೂ ಹಿರಿಯ ಶ್ರೇಣಿ ಸಿವಿಲ್ ನ್ಯಾಯಾಧೀಶರು ಪ್ರಕಟಣೆಯಲ್ಲಿ ತಿಳಿಸಿದ್ದಾರೆ.

# ಜಿಲ್ಲೆಯ ಲೇವಾದೇವಿದಾರರು, ಗಿರಿವಿಧಾರರ ನಿಖರವಾದ ಮಾಹಿತಿಯನ್ನು ಸಲ್ಲಿಸಲು ಸೂಚನೆ

**ಕೋಲಾರ:** ಕರ್ನಾಟಕ ಋಣ ಪರಿಹಾರ ಕಾಯ್ದೆ 2018ರ ತಿದ್ದುಪಡಿ ಕರ್ನಾಟಕ ರಾಜ್ಯ ಪತ್ರ ದಿ: 23-07-2019ರ ದಾಖಲಾಗಿರುವ ರಿಟ್ ಅರ್ಜಿ ಸಂಬಂಧಿಸಿದಂತೆ ಮಾನ್ಯ ಗೌರವ ಉಚ್ಚ ನ್ಯಾಯಾಲಯದಲ್ಲಿ ಅಪೇಕ್ಷಣೆ ಜೊತೆಗೆ ಪ್ರತಿಯೊಂದು ಲೇವಾದೇವಿ ಮತ್ತು ಗಿರವಿ ಸಂಸ್ಥೆಗಳ ವ್ಯವಹಾರಗಳಿಗೆ ಸಂಬಂಧಿಸಿದಂತೆ ಸಂಸ್ಥೆ ವಾರು ನಿಖರವಾದ ಮಾಹಿತಿಯನ್ನು ಸಲ್ಲಿಸುವಂತೆ ನಿರ್ದೇಶಿಸಿರುವುದರಿಂದ ಬರಿತವಾಗಿ ಸದರಿ ಮಾಹಿತಿಗಳನ್ನು ಕ್ರೋಡಿಕರಿಸಿ ನ್ಯಾಯಾಲಯಕ್ಕೆ ಸಲ್ಲಿಸಬೇಕಾಗಿರುತ್ತದೆ. ಕೋಲಾರ ಜಿಲ್ಲೆಯಲ್ಲಿ ಪರವಾನಿಗೆ ಪಡೆದು ವ್ಯವಹಾರ ನಡೆಸುತ್ತಿರುವ ಪ್ರತಿಯೊಂದು ಲೇವಾದೇವಿದಾರರು ಮತ್ತು ಗಿರವಿದಾರರ ಸಂಸ್ಥೆಗಳ ಮಾಲಿಕರುಗಳು ಸಹಕಾರ ಸಂಘಗಳ ಹಾಗೂ ಲೇವಾದೇವಿಗಾರರ ಸಹಾಯಕ ನಿರ್ಬಂಧಕರ ಕಾರ್ಯಾಲಯ, ಕೋಲಾರ ಈ ಕಚೇರಿಗೆ ತ್ವರಿತವಾಗಿ ಖುದ್ದು ಭೇಟಿ ನೀಡಿ ಮಾಹಿತಿಯನ್ನು ಸಲ್ಲಿಸಬಹುದು. ಕರ್ನಾಟಕ ಲೇವಾದೇವಿ/ಗಿರವಿದಾರರ ಕಾಯ್ದೆ 1961 ಮತ್ತು ನಿಯಮ 1966 ರೀತ್ಯಾ ಕಾನೂನು ಕ್ರಮವಿಡಲಾಗುವುದೆಂದು ಉಪ-ವಿಭಾಗದ ಲೇವಾದೇವಿಗಾರರ ಸಹಾಯಕ ನಿಬಂಧಕರು ಪ್ರಕಟಣೆಯಲ್ಲಿ ತಿಳಿಸಿದ್ದಾರೆ.

# ಅಲ್ಪಸಂಖ್ಯಾತ ವಿದ್ಯಾರ್ಥಿಗಳಿಂದ ಅರ್ಜಿ ಆಹ್ವಾನ

**ಕೋಲಾರ:** ಪ್ರಸಕ್ತ ಸಾಲಿನಲ್ಲಿ ಶೈಕ್ಷಣಿಕ ಸಾಲಿಗೆ ಅಲ್ಪಸಂಖ್ಯಾತರ ಕಲ್ಯಾಣ ಇಲಾಖೆ ವತಿಯಿಂದ ಃ.ಖಿ ಓಣಡಿಟಿರ ಚಿಟಿಜ ಉಣಓ ಓಣಡಿಟಿರ ಅಠಣಡಿಜ ಗಳಲ್ಲಿ ವ್ಯಾಸಂಗ ಮಾಡುತ್ತಿರುವ ಕರ್ನಾಟಕ ರಾಜ್ಯದ ಅಲ್ಪಸಂಖ್ಯಾತರ ಸಮುದಾಯ ವರ್ಗದವರಾದ ಮುಸ್ಲಿಂ, ಕ್ರಿಶ್ಚಿಯನ್, ಜೈನ್, ಭೌಧ್ದ, ಸಿಖ್, ಮತ್ತು ಪಾರ್ಸಿ ವಿದ್ಯಾರ್ಥಿಗಳಿಗೆ ಪ್ರೋತ್ಸಾಹಧನವನ್ನು ನೀಡಲು ಆನ್ ಲೈನ್ ಮೂಲಕ ಅರ್ಜಿಗಳನ್ನು ಆಹ್ವಾನಿಸಲಾಗಿದೆ.

ವಿದ್ಯಾರ್ಥಿಗಳು ಅರ್ಜಿ ಸಲ್ಲಿಸಲು ಕರ್ನಾಟಕ ರಾಜ್ಯದ ನಿವಾಸಿಯಾಗಿರಬೇಕು, ಕೋರ್ಸ್ನ ಅವಧಿ-ಪೂರ್ಣಾವಧಿ, ವಿದ್ಯಾರ್ಥಿಯ ಕುಟುಂಬದ ಒಟ್ಟು ವಾರ್ಷಿಕ ಆದಾಯ ರೂ.2.50ಲಕ್ಷ ಮೀರಿರಬಾರದು, ವಿದ್ಯಾರ್ಥಿಗಳನ್ನು ಅನುದಾನದ ಲಭ್ಯತೆಯನುಸಾರ ಮೆರಿಟ್ ಆಧಾರದ ಮೇಲೆ ಆಯ್ಕೆ ಮಾಡಲಾಗುವುದು, ವಿದ್ಯಾರ್ಥಿಗಳು ಸದರಿ ಯೋಜನೆಯಡಿ ಉತ್ತೇಜನ ಮೊತ್ತವನ್ನು ಪಡೆಯಲು ಪ್ರತಿ ಶೈಕ್ಷಣಿಕ ವರ್ಷದಲ್ಲಿ ಹೊಸ (ಈಡಿಜು) ಅರ್ಜಿಗಳನ್ನು ಸಲ್ಲಿಸಬಹುದು. ರಾಜ್ಯ ಅಲ್ಪಸಂಖ್ಯಾತರ ಸಮುದಾಯದ ವಿದ್ಯಾರ್ಥಿಗಳು ಸೇವಾಸಿಂಧು ಪೋರ್ಟಲ್ https://sevasindhuservices.karnataka.gov.in/ ನಲ್ಲಿ ಸೂಕ್ತ ದಾಖಲೆಗಳೊಂದಿಗೆ ಅರ್ಜಿ ನವೆಂಬರ್ 10 ಸಲ್ಲಿಸಬಹುದು. ಹೆಚ್ಚಿನ ಮಾಹಿತಿಗಾಗಿ ಇಲಾಖೆಯ ವೆಬ್ಸೈಟ್ https://dom.karnataka.gov.in/ ಹಾಗೂ ಅಲ್ಪಸಂಖ್ಯಾತರ ಕಲ್ಯಾಣ ಇಲಾಖೆಯ ಜಿಲ್ಲಾ ಕಛೇರಿ ಅಥವಾ ದೂರವಾಣಿ ಸಂಖ್ಯೆ:08152-295257, ಅಲ್ಪಸಂಖ್ಯಾತರ ಜಿಲ್ಲಾಮಾಹಿತಿಕೇಂದ್ರ ಕೋಲಾರ-7760391781, ತಾಲ್ಲೂಕು ಮಾಹಿತಿ ಕೇಂದ್ರ, ಬಂಗಾರಪೇಟೆ-9964944123, ತಾಲ್ಲೂಕು ಮಾಹಿತಿ ಕೇಂದ್ರ, ಮಾಲೂರು-8970755461, ತಾಲ್ಲೂಕು ಮಾಹಿತಿ ಕೇಂದ್ರ, ಶ್ರೀನಿವಾಸಪುರ-9535466160 ಮತ್ತು ತಾಲ್ಲೂಕು ಮಾಹಿತಿ ಕೇಂದ್ರ, ಮುಳಬಾಗಿಲು-7899266051 ಅನ್ನು ಸಂಪರ್ಕಿಸಬಹುದೆಂದು ಅಲ್ಪಸಂಖ್ಯಾತರ ಕಲ್ಯಾಣ ಇಲಾಖೆಯ ಜಿಲ್ಲಾ ಅಧಿಕಾರಿಗಳು ತಿಳಿಸಿದ್ದಾರೆ.

# ಮೈಸೂರು ದಸರಾ ಕನ್ನಡ ಪುಸ್ತಕ ಮಾರಾಟ ಮೇಳ-2024

**ಬೆಂಗಳೂರು:** ಜಗತ್ತಿನ ಪ್ರಸಿದ್ಧ ಮೈಸೂರು ದಸರಾ ಉತ್ಸವ-2024ರಲ್ಲಿ ಕನ್ನಡ ಪುಸ್ತಕ ಪ್ರಾಧಿಕಾರ, ಕನ್ನಡ ಮತ್ತು ಸಂಸ್ಕೃತಿ ಇಲಾಖೆ ಹಾಗೂ ಮೈಸೂರು ದಸರಾ ಉತ್ಸವ ಸಮಿತಿ, ಮೈಸೂರು ಇವರ ಸಂಯುಕ್ತಾಶ್ರಯದಲ್ಲಿ ಅಕ್ಟೋಬರ್ 03 ರಿಂದ 11 ರವರೆಗೆ ''ಮೈಸೂರು ದಸರಾ ಕನ್ನಡ ಪುಸ್ತಕ ಮಾರಾಟ ಮೇಳ-2024''ನ್ನು ಮೈಸೂರಿನ ಹಳೆ ಡಿ.ಸಿ. ಕಚೇರಿ ಎದುರು, ಸೌಟ್ಸ್ ಮತ್ತು ಗೈಡ್ಸ್ ಮೈದಾನದಲ್ಲಿ ಏರ್ಪಡಿಸಲಾಗುವುದು. ಈ ಪುಸ್ತಕ ಮೇಳದಲ್ಲಿ ಕನ್ನಡ ಪ್ರಕಾಶಕರು / ಮಾರಾಟಗಾರರು ಭಾಗವಹಿಸಬಹುದಾಗಿದ್ದು, ಮಳಿಗೆಯೊಂದಕ್ಕೆ ರೂ.1000/-ಗಳ ಭದ್ರತಾ ಠೇವಣಿ ಡಿ.ಡಿ.ಯನ್ನು ಆಡಳಿತಾಧಿಕಾರಿಗಳು, ಕನ್ನಡ ಪುಸ್ತಕ ಪ್ರಾಧಿಕಾರ, ಬೆಂಗಳೂರು - ಅವರ ಹೆಸರಿನಲ್ಲಿ ಡಿಡಿಗಳನ್ನು ಸಲ್ಲಿಸುವುದು. ಮೇಳದಲ್ಲಿ ಭಾಗವಹಿಸಲು ಇಚ್ಚಿಸುವ ಪ್ರಕಾಶಕರು/ಮಾರಾಟಗಾರರು ನಿಗದಿತ ಅರ್ಜಿ ನಮೂನೆಯನ್ನು ಕನ್ನಡ ಪುಸ್ತಕ ಪ್ರಾಧಿಕಾರ, ಕನ್ನಡ ಭವನ, ಜೆ.ಸಿ.ರಸ್ತೆ, ಬೆಂಗಳೂರಿನ ಕಛೇರಿ ಅಥವಾ ಆಯಾ ಜಿಲ್ಲೆಯಲ್ಲಿರುವ ಸಹಾಯಕ ನಿರ್ದೇಶಕರು, ಕನ್ನಡ ಮತ್ತು ಸಂಸ್ಕೃತಿ ಇಲಾಖೆಯ ಕಛೇರಿಗಳಲ್ಲಿ ಅಥವಾ https://kpp.karnataka.gov.in ಪಡೆದುಕೊಳ್ಳಬಹುದಾಗಿದೆ. ಭರ್ತಿಮಾಡಿದ ಅರ್ಜಿಯನ್ನು ಡಿ.ಡಿ.ಯೊಂದಿಗೆ ಸೆಪ್ಟೆಂಬರ್ 30ರ ಸಂಜೆ 5.00 ಗಂಟೆಗೆ ಒಳಗಾಗಿ ಆಡಳಿತಾಧಿಕಾರಿಗಳು, ಕನ್ನಡ ಪುಸ್ತಕ ಪ್ರಾಧಿಕಾರ, ಕನ್ನಡ ಭವನ, ಜೆ.ಸಿ.ರಸ್ತೆ, ಬೆಂಗಳೂರು- ಅವರ ಹೆಸರಿಗೆ ಅಂಚೆಯ ಮೂಲಕ ಹಾಗೂ ಇ-ಮೇಲ್ kannadappradhikara@gmail.com ಮೂಲಕ ಸಲ್ಲಿಸುವುದು. ನಿರ್ಮಿಸಲಾಗುವ 60 ಮಳಿಗೆಗಳನ್ನು ಆದ್ಯತೆಯ ಮೇರೆಗೆ ಹಂಚಿಕೆ ಮಾಡಲಾಗುವುದು. ಹೆಚ್ಚಿನ ಮಾಹಿತಿಗಾಗಿ ಆಡಳಿತಾಧಿಕಾರಿಗಳು, ಕನ್ನಡ ಪುಸ್ತಕ ಪ್ರಾಧಿಕಾರ, ಕನ್ನಡ ಭವನ, ಜೆ.ಸಿ.ರಸ್ತೆ, ಬೆಂಗಳೂರು-560 002 ಹಾಗೂ ದೂರವಾಣಿ ಸಂ.080-22484516 / 22107704 ಅನ್ನು ಸಂಪರ್ಕಿಸಬಹುದಾಗಿದೆ ಎಂದು ಪ್ರಕಟಣೆಯಲ್ಲಿ ತಿಳಿಸಿದೆ.

# ಕೃಷಿ ಪಂಡಿತ ಪ್ರಶಸ್ತಿಗಾಗಿ ಅರ್ಜಿ

**ಬೆಂಗಳೂರು:** ರಾಜ್ಯ ಕೃಷಿ ಕ್ಷೇತ್ರದಲ್ಲಿ ವಿನೂತನ/ಹೊಸ ಅನ್ವೇಷಣೆ ಮತ್ತು ಸೃಜನಾತ್ಮಕ ಕಾರ್ಯಗಳಿಂದ ವಿಭಿನ್ನ ಸಾಧನೆ ಮಾಡಿದ ಸೃಜನಶೀಲ ರೈತ ಮತ್ತು ರೈತ ಮಹಿಳೆಯರಿಂದ 2024-25ನೇ ಸಾಲಿನ ಕೃಷಿ ಪಂಡಿತ ಪ್ರಶಸ್ತಿಗಾಗಿ ಆನ್‌ಲೈನ್ ಮೂಲಕ ಪ್ರತ್ಯೇಕವಾಗಿ ಅರ್ಜಿಗಳನ್ನು ಅಹ್ವಾನಿಸಲಾಗಿದೆ. ಆಸಕ್ತ ರೈತ ಮತ್ತು ರೈತ ಮಹಿಳೆಯರು ಪ್ರತ್ಯೇಕವಾಗಿ ಕೃಷಿ ಇಲಾಖೆಯ K-KISAN Portal ನಲ್ಲಿ ಅಗತ್ಯ ದಾಖಲಾತಿಗಳೊಂದಿಗೆ ತಮ್ಮ ಎಫ್‌ಐಡಿ Fruits Identification ಸಂಖ್ಯೆಯನ್ನು ಬಳಸಿಕೊಂಡು Citizen Login ಅಥವಾ RSK Login ಮೂಲಕ ಹತ್ತಿರದ ರೈತ ಸಂಪರ್ಕ ಕೇಂದ್ರ / ಸಾರ್ವಜನಿಕ ಸೇವಾ ಕೇಂದ್ರದ ಮೂಲಕ ಅರ್ಜಿ ಸಲ್ಲಿಸಲು ಅವಕಾಶ ಕಲ್ಪಿಸಲಾಗಿರುತ್ತದೆ. 2024-25ನೇ ಸಾಲಿನ ಕೃಷಿ ಪಂಡಿತ ಪ್ರಶಸ್ತಿಗೆ ಅರ್ಜಿ ಸಲ್ಲಿಸಲು ಸೆಪ್ಟೆಂಬರ್ 30 ಕೊನೆಯ ದಿನಾಂಕವಾಗಿರುತ್ತದೆ. ಅರ್ಜಿ ನಮೂನೆ, ಅರ್ಜಿಯೊಂದಿಗೆ ಸಲ್ಲಿಸಬೇಕಾದ ದಾಖಲಾತಿಗಳು, ಅರ್ಜಿ ಸಲ್ಲಿಸಲು ಪಾಲಿಸಬೇಕಾದ ಮಾನದಂಡಗಳು ಮತ್ತಿತರ ಹೆಚ್ಚಿನ ಮಾಹಿತಿಗಾಗಿ ಹತ್ತಿರದ ರೈತ ಸಂಪರ್ಕ ಕೇಂದ್ರದ ಕೃಷಿ ಅಧಿಕಾರಿ ಅಥವಾ ತಾಲ್ಲೂಕು ಸಹಾಯಕ ಕೃಷಿ ನಿರ್ದೇಶಕರನ್ನು ಸಂಪರ್ಕಿಸಬಹುದಾಗಿದೆ ಎಂದು ಮಾನವ ಸಂಪನ್ಮೂಲ ಅಭಿವೃದ್ಧಿಯ ಅಪರ ಕೃಷಿ ನಿರ್ದೇಶಕರು ತಿಳಿಸಿದ್ದಾರೆ.

# ಹುದ್ದೆಗಳ ಅರ್ಹತಾ ಪಟ್ಟಿ ಪ್ರಕಟ

**ಬೆಂಗಳೂರು:** ಕರ್ನಾಟಕ ಲೋಕಸೇವಾ ಆಯೋಗವು ಅಧಿಸೂಚನೆ ಸಂಖ್ಯೆ ಪಿ ಎಸ್ ಸಿ 516, ಇ (1)/(ಹೆಚ್.ಕೆ)/2023-24 ದಿನಾಂಕ 01-03-2024ರಂದು ಅಧಿಸೂಚಿಸಲಾದ ಕರ್ನಾಟಕ ರಾಜ್ಯ ಲೆಕ್ಕಪರಿಶೋಧನೆ ಮತ್ತು ಲೆಕ್ಕಪತ್ರ ಇಲಾಖೆಯಲ್ಲಿನ ಹೈದ್ರಾಬಾದ್-ಕರ್ನಾಟಕ ವೃಂದದ-15 ಗ್ರೂಪ್-'ಎ' ಸಹಾಯಕ ನಿಯಂತ್ರಕರ ಹುದ್ದೆಗಳ ನೇಮಕಾತಿಗೆ ದಿನಾಂಕ:28-07-2024ರಂದು ನಡೆಸಲಾದ ಪೂರ್ವಭಾವಿ ಪರೀಕ್ಷೆಯಿಂದ ಮುಖ್ಯ ಪರೀಕ್ಷೆಗೆ 1:20 ಅನುಪಾತದಲ್ಲಿ ಅರ್ಹತೆ ಪಡೆದ ಅಭ್ಯರ್ಥಿಗಳ ಅರ್ಹತಾ ಪಟ್ಟಿಯನ್ನು ದಿನಾಂಕ:20-09-2024ರಂದು ಆಯೋಗದ ವೆಬ್ ಸೈಟ್‌ನಲ್ಲಿ ಮಾಹಿತಿಗಾಗಿ ಪ್ರಕಟಿಸಲಾಗಿದೆ. ಮುಖ್ಯ ಪರೀಕ್ಷೆಗೆ ಅರ್ಹರಾದ ಅಭ್ಯರ್ಥಿಗಳು ಅರ್ಜಿ ಸಲ್ಲಿಸುವ ದಿನಾಂಕದ ಕುರಿತು ಶೀಘ್ರದಲ್ಲಿಯೇ ತಿಳಿಸಲಾಗುವುದು ಎಂದು ಕರ್ನಾಟಕ ಲೋಕ ಸೇವಾ ಆಯೋಗದ ಕಾರ್ಯದರ್ಶಿ ಡಾ.ರಾಕೇಶ್ ಕುಮಾರ್ ಕೆ ಪ್ರಕಟಣೆಯಲ್ಲಿ ತಿಳಿಸಿದ್ದಾರೆ.

# ಅಂತಾರಾಷ್ಟ್ರೀಯ ವಿಚಾರ ಸಂಕಿರಣ

**ಬೆಂಗಳೂರು:** ಕರ್ನಾಟಕ ಸರ್ಕಾರದ ಲೋಕೋಪಯೋಗಿ ಇಲಾಖೆ ಹಾಗೂ ಇಂಡಿಯನ್ ರೋಡ್ ಕಾಂಗ್ರೆಸ್‌ನ ಸಹಭಾಗಿತ್ವದಲ್ಲಿ ಸೆಪ್ಟೆಂಬರ್ 25 ಮತ್ತು 26 ರಂದು ಅಂತರಾಷ್ಟ್ರೀಯ ಮಟ್ಟದ ವಿಚಾರ ಸಂಕಿರಣವನ್ನು ಹಮ್ಮಿಕೊಳ್ಳಲಾಗಿದೆ. ಈ ಕಾರ್ಯಕ್ರಮದ ಉದ್ಘಾಟನೆಯನ್ನು ಸೆಪ್ಟೆಂಬರ್ 25ರ ಬೆಳಿಗ್ಗೆ 10.00 ಗಂಟೆಗೆ ಬೆಂಗಳೂರಿನ ಹೋಟೆಲ್ ಲಲಿತ್ ಅಶೋಕದಲ್ಲಿ ಆಯೋಜಿಸಲಾಗಿದೆ. ಕಾರ್ಯಕ್ರಮದಲ್ಲಿ ಇಂಡಿಯನ್ ರೋಡ್ ಕಾಂಗ್ರೆಸ್‌ನ ಅಧ್ಯಕ್ಷರು, ಉಪಾಧ್ಯಕ್ಷರು, ಖಜಾಂಚಿಗಳು, ಕಾರ್ಯದರ್ಶಿಗಳು ಸೇರಿದಂತೆ 30ಕ್ಕೂ ಹೆಚ್ಚು ದೇಶಗಳ ಅಂತರಾಷ್ಟ್ರೀಯ ಪ್ರತಿನಿಧಿಗಳು ಸಹ ಭಾಗವಹಿಸಲಿದ್ದಾರೆ ಎಂದು ಪ್ರಕಟಣೆಯಲ್ಲಿ ತಿಳಿಸಿದೆ.

# ಅರ್ಜಿ ಆಹ್ವಾನ

**ಚಿಕ್ಕಬಳ್ಳಾಪುರ:** 2024-25ನೇ ಸಾಲಿನ ಡಿ.ಎಲ್.ಇಡಿ, ಡಿ.ಪಿ.ಇಡಿ, ಡಿ.ಡಿ.ಎಸ್.ಇ ಕೋರ್ಸ್ ನ ಸರ್ಕಾರಿ ಕೋಟಾದಲ್ಲಿ ಭರ್ತಿಯಾಗದ ಉಳಿಕೆ ಸೀಟುಗಳನ್ನು ಆಡಳಿತ ಮಂಡಳಿಯವರು ತುಂಬಿಕೊಳ್ಳಲು ಜಂಟಿ ನಿರ್ದೇಶಕರು, ಕೇಂದ್ರಿಕೃತ ದಾಖಲಾತಿ ಘಟಕ ರವರು ಅನುಮತಿಸಿದ್ದು, ಸದರಿ ಸೀಟುಗಳನ್ನು ಸೆಪ್ಟೆಂಬರ್ 30 ರೊಳಗೆ ಭರ್ತಿ ಮಾಡಿಕೊಳ್ಳಲು ಸೂಚಿಸಲಾಗಿದೆ. ಜಿಲ್ಲೆಯ ಅರ್ಹ ವಿದ್ಯಾರ್ಥಿಗಳು ಇದರ ಅನುಕೂಲವನ್ನು ಪಡೆದುಕೊಳ್ಳಬೇಕೆಂದು ಡಯಟ್ ಪ್ರಾಂಶುಪಾಲರು ಹಾಗೂ ಉಪನಿರ್ದೇಶಕರಾದ ಎಂ. ಮುನಿಕೆಂಪೇಗೌಡ ರವರು ಪ್ರಕಟಣೆಯಲ್ಲಿ ತಿಳಿಸಿದ್ದಾರೆ.

# 10ನೇ ಕಾಮನ್‌ವೆಲ್ ಸಂಸದೀಯ ಸಮ್ಮೇಳನ

**ಬೆಂಗಳೂರು:** ಶಾಸನ ಸಭೆಗಳ ಸ್ವತಂತ್ರ, ಪಕ್ಷಾತೀತ ಕಾರ್ಯನಿರ್ವಹಣೆ ದೃಷ್ಟಿಯಿಂದ ಅವುಗಳಿಗೆ ಆರ್ಥಿಕ ಸ್ವಾಯತ್ತತೆ ನೀಡುವುದು ಅಗತ್ಯವಾಗಿದ್ದು, ಆ ನಿಟ್ಟಿನಲ್ಲಿ ಸೂಕ್ತ ಕಾನೂನಗಳಡಿ ಕಟ್ಟುನಿಟ್ಟಿನ ಕ್ರಮ ಅವಶ್ಯಕವಾಗಿದೆಯೆಂದು ಕರ್ನಾಟಕ ವಿಧಾನ ಪರಿ?ತ್ತು ಸಭಾಪತಿ ಬಸವರಾಜ ಹೊರಟ್ಟಿ ಮನವಿ ಮಾಡಿದರು.

ನವದೆಹಲಿಯ ನೂತನ ಸಂಸದ ಭವನದಲ್ಲಿ ಇಂದಿನಿಂದ ಆರಂಭಗೊಂಡ ಎರಡು ದಿನಗಳ 10ನೇ ಕಾಮನ್‌ವೆಲ್ತ್ ಸಂಸದೀಯ ಸಂಘದ ಭಾರತ ವಲಯದ ಸಮ್ಮೇಳನದ ಅಂಗವಾಗಿ ಜರುಗಿದ ಕಾರ್ಯಕಾರಿ ಸಮಿತಿ ಸಭೆಯಲ್ಲಿ ಮಾತನಾಡಿದ ಬಸವರಾಜ ಹೊರಟ್ಟಿ ಅವರು, ಶಾಸನ ಸಭೆಗಳ ಸಚಿವಾಲಯಕ್ಕೆ ಆರ್ಥಿಕ ಸ್ವಾಯತ್ತತೆ

ಮತ್ತು ಸ್ವಾಯತ್ತ ಸ್ಥಾನ-ಮಾನ ನೀಡುವ ಕುರಿತು ಕಾನೂನು ಮೂಲಕ ಸೂಕ್ತ ನಿರ್ಧಾರ ಕೈಗೊಂಡು ಸದನಗಳ ಗೌರವ, ಘನತೆ ಹಾಗೂ ಪ್ರಾಮುಖ್ಯತೆ ಹೆಚ್ಚಿಸಬೇಕು. ಈ ನಿಟ್ಟಿನಲ್ಲಿ ಲೋಕ ಸಭಾಧ್ಯಕ್ಷರು ಸೂಕ್ತ ಕ್ರಮ ಕೈಗೊಳ್ಳುವಂತೆ ಮನವಿ ಮಾಡಿದರು. ಪ್ರತಿಯೊಂದು ಆರ್ಥಿಕ ಸಂಪನ್ಮೂಲಕ್ಕೂ ಸರಕಾರಗಳನ್ನು ಹಾಗೂ ಆರ್ಥಿಕ ಇಲಾಖೆ ಅಧಿಕಾರಿಗಳ ಮೊರೆ ಹೋಗುವುದು ಸೂಕ್ತವಾದುದಲ್ಲ, ಹಾಗೂ ಈ ಪ್ರಕ್ರಿಯೆಯಿಂದ ಆರ್ಥಿಕ ಅನುದಾನ ಪಡೆಯಲು ಅತೀ ಹೆಚ್ಚಿನ ಸಮಯ ಹಾಗೂ ಶ್ರಮದ ಅವಶ್ಯಕತೆಯಿದ್ದು ಅಲ್ಲದೇ ಇದರಿಂದ ಶಾಸನ ಸಭೆಗಳ ಸ್ವಾಯತ್ತತೆಗೆ ಅಡ್ಡಿ ಉಂಟಾಗುತ್ತಿದೆ ಎಂದು ವಿವರಿಸಿದರು.

ಶಾಸನ ಸಭೆ ಅಧಿವೇಶನಗಳ ಕುರಿತು ಪ್ರಸ್ತಾಪಿಸಿದ ಬಸವರಾಜ ಹೊರಟ್ಟಿ ಅವರು, ವಾರ್ಷಿಕವಾಗಿ ಕನಿ?ಿ 60 ದಿನಗಳ ಕಾಲ ಅಧಿವೇಶನ ನಡೆಸುವುದನ್ನು ಕಡ್ಡಾಯಗೊಳಿಸಬೇಕು. ಶಾಸನ ಸಭೆಗಳು ಜನಸಾಮಾನ್ಯರ ದೈನಂದಿನ ಬದುಕಿನ ಜ್ವಲಂತ ಸಮಸ್ಯೆಗಳ ಕುರಿತು ಚರ್ಚಿಸುವ ಸೂಕ್ತ ವೇದಿಕೆಯಾಗಿವೆ ಆದ್ದರಿಂದ ಪ್ರತಿ ವರ್?ವೂ ಶಾಸನಸಭೆಗಳು ಕನಿ?ಿ 60 ದಿನಗಳ ಕಾಲ ಅಧಿವೇಶನ ನಡೆಸಿ ಪ್ರಜಾಪ್ರಭುತ್ವದ ಸಾರ್ಥಕತೆಗೆ ಮುಂದಾಗುವಲ್ಲಿ ಲೋಕಸಭೆ ಹಾಗೂ ರಾಜ್ಯಸಭೆಗಳು ಅಗತ್ಯ ಕ್ರಮ ಕೈಗೊಳ್ಳುವಂತೆ ಮನವಿ ಮಾಡಿದರು.

ಲೋಕ ಸಭಾಧ್ಯಕ್ಷರಾದ ಓಂ ಬಿರ್ಲಾ, ರಾಜ್ಯಸಭೆ ಉಪಸಭಾಪತಿ ಹರಿವಂಶ್ ನಾರಾಯಣ ಸಿಂಗ್, ಕರ್ನಾಟಕ ವಿಧಾನ ಸಭಾಧ್ಯಕ್ಷರಾದ ಯು.ಟಿ. ಖಾದರ್, ಕರ್ನಾಟಕದ ಉಭಯ ಸದನದ ಕಾರ್ಯದರ್ಶಿಗಳಾದ ಕೆ.ಆರ್. ಮಹಾಲಕ್ಷ್ಮೀ, ವಿಶಾಲಾಕ್ಷಿ, ಸಭಾಪತಿಯವರ ವಿಶೇಷ ಕರ್ತವ್ಯಾಧಿಕಾರಿ ಡಾ.ಮಹೇಶ ವಾಳ್ವೇಕರ್ ಸೇರಿದಂತೆ ವಿವಿಧ ರಾಜ್ಯಗಳ ವಿಧಾನ ಸಭಾಧ್ಯಕ್ಷರು ಹಾಗೂ ಸಭಾಪತಿಗಳು ಸಮ್ಮೇಳನದಲ್ಲಿ ಪಾಲ್ಗೊಂಡಿದ್ದಾರೆ.

### ಆಧುನಿಕ ಜೀವ ರಕ್ಷಕ ಸವಲತ್ತು | ಮುಖ್ಯಮಂತ್ರಿ ಸಿದ್ದರಾಮಯ್ಯ ಹೇಳಿಕೆ

# 65 ಅಂಬುಲೆನ್ಸ್ ಲೋಕಾರ್ಪಣೆ

**ಬೆಂಗಳೂರು:** ಆರೋಗ್ಯ ಮತ್ತು ಕುಟುಂಬ ಕಲ್ಯಾಣ ಇಲಾಖೆ ಹಾಗೂ ರಾಜ್ಯ ರಸ್ತೆ ಸುರಕ್ಷತಾ ಪ್ರಾಧಿಕಾರದ 65 ಆಧುನಿಕ ಜೀವ ರಕ್ಷಕ ಸವಲತ್ತುಗಳಿರುವ ಆ್ಯಂಬುಲೆನ್ಸ್‌ಗಳನ್ನು ಮುಖ್ಯಮಂತ್ರಿ ಸಿದ್ದರಾಮಯ್ಯ ಅವರು ಲೋಕಾರ್ಪಣೆ ಮಾಡಿದರು.

ಇಂದು ವಿಧಾನಸೌಧ ಮುಂಭಾಗದ ಮೆಟ್ಟಿಲುಗಳ ಮೇಲೆ ಆರೋಗ್ಯ ಮತ್ತು ಕುಟುಂಬ ಕಲ್ಯಾಣ ಇಲಾಖೆಯ ವತಿಯಿಂದ ಆಯೋಜಿಸಲಾಗಿದ್ದ ಕಾರ್ಯಕ್ರಮದಲ್ಲಿ ಮುಖ್ಯಮಂತ್ರಿಗಳ ಆಪತ್ಕಾಲಯಾನ ಸೇವೆ ಅಡಿಯಲ್ಲಿ ನೂತನ 65 ಆ್ಯಂಬುಲೆನ್ಸ್‌ಗಳನ್ನು ಲೋಕಾರ್ಪಣೆ ಮಾಡಿ ಮಾತನಾಡಿದ ಮುಖ್ಯಮಂತ್ರಿಗಳು ಅಪಘಾತದ ಸಂದರ್ಭದಲ್ಲಿ ಅಪಘಾತಕ್ಕೀಡಾದ ವ್ಯಕ್ತಿಗಳ ಜೀವ ರಕ್ಷಣೆ ಮಾಡುವುದು ಬಹಳ ಮುಖ್ಯ. ಈ ಸಮಯವನ್ನು ಗೋಲ್ಡನ್ ಅವರ್ ಎಂದೇ ತಿಳಿಯಬೇಕು. ಸಕಾಲದಲ್ಲಿ ಅಪಘಾತಕ್ಕೀಡಾದ ವ್ಯಕ್ತಿಗಳನ್ನು ಹತ್ತಿರದ ಆಸ್ಪತ್ರೆಗೆ ಸೇರಿಸಿ ಜೀವ ರಕ್ಷಣೆ ಮಾಡಬೇಕು. ಸಮಯಕ್ಕೆ ಬಹಳ ಪ್ರಾಮುಖ್ಯತೆಯನ್ನು ನೀಡಬೇಕು. ಸಕಾಲದಲ್ಲಿ ತುರ್ತು ಚಿಕಿತ್ಸೆ ಸಿಕ್ಕರೆ ನೂರಾರು ಪ್ರಾಣಗಳನ್ನು ಉಳಿಸಲು ಸಾಧ್ಯವಿದೆ. ಈ ಪ್ರಾಣ ಉಳಿಸುವ ಕಾರ್ಯಕ್ಕೆ ಈ ಆ್ಯಂಬುಲೆನ್ಸ್‌ಗಳು ನೆರವಾಗುತ್ತವೆ. ಸದ್ಯ 65 ಆಧುನಿಕ ಮತ್ತು ಪ್ರಾಥಮಿಕ ಆ್ಯಂಬುಲೆನ್ಸ್‌ಗಳನ್ನು ಲೋಕಾರ್ಪಣೆ ಮಾಡಿದ್ದೇವೆ. ಮುಂದಿನ ದಿನಗಳಲ್ಲಿ ಇಡೀ ರಾಜ್ಯಕ್ಕೆ ಆಧುನಿಕ ಸವಲತ್ತುಗಳಿರುವ ಆ್ಯಂಬುಲೆನ್ಸ್ ಗಳನ್ನು ವಿಸ್ತರಿಸಲಾಗುವುದು ಎಂದರು.

ಸಂಚಾರಿ ನಿಯಮಗಳನ್ನು ಶಿಸ್ತಿನಿಂದ ಪಾಲಿಸಿದರೆ ಬಹುತೇಕ ಅಪಘಾತಗಳು ಸಂಭವಿಸುವುದೇ ಇಲ್ಲ. ಕುಡಿದು ವಾಹನ ಓಡಿಸುವುದನ್ನು ನಿಲ್ಲಿಸಿದರೆ ನೂರಕ್ಕೆ ನೂರರ?ು ಅಪಘಾತಗಳು ತಪ್ಪುತ್ತವೆ. ಇದರಿಂದ ಕುಟುಂಬಗಳು ಅನಾಥವಾಗುವುದು ತಪ್ಪುತ್ತದೆ. ಆದ್ದರಿಂದ ಯಾರೂ ಸಹ ಯಾವ ಸಮಯದಲ್ಲಾರೂ ಸಹ ಕುಡಿದು ಯಾವುದೇ ತರದ ವಾಹನವನ್ನು ಚಾಲನೆ ಮಾಡಬಾರದು. ಅದರಲ್ಲಿ ಯುವ ಸಮೂಹ ಈ ಬಗ್ಗೆ ಹೆಚ್ಚಿನ ಗಮನ ನೀಡಬೇಕು. ರಸ್ತೆ ಸುರಕ್ಷತೆಯ ಬಗ್ಗೆ ಸಾರ್ವಜನಿಕ ವಲಯದಲ್ಲಿ ಹೆಚ್ಚಿನ ಪ್ರಚಾರ ನೀಡಬೇಕು ಎಂದು ಮುಖ್ಯಮಂತ್ರಿಗಳು ತಿಳಿಸಿದರು.

ವಾಹನಗಳನ್ನು ಚಾಲನೆ ಮಾಡುವಾಗ ಮೊಬೈಲ್ ಬಳಸಬಾರದು. ಮೊಬೈಲ್‌ನಲ್ಲಿ ಮಾತಾಡಿಕೊಂಡು ವಾಹನ ಓಡಿಸಿದರೆ ನಮ್ಮ ಗಮನ ಬೇರೆಡೆಗೆ ಹರಿದು ಅಪಘಾತಗಳಾಗುತ್ತವೆ. ಆದ್ದರಿಂದ ಚಾಲನಾ ಸಮಯದಲ್ಲಿ ಮೊಬೈಲ್ ಬಳಕೆಯನ್ನು ತಪ್ಪಿಸಬೇಕು. ನಿಮ್ಮ ಜೀವಕ್ಕೆ

ನೀವೇ ಜವಾಬ್ದಾರಿ. ನಿಮ್ಮ ಕುಟುಂಬಕ್ಕೆ ನೀವೇ ಜವಾಬ್ದಾರಿ. ಆದ್ದರಿಂದ ಸಂಚಾರಿ ನಿಯಮಗಳನ್ನು ಕಟ್ಟು ನಿಟ್ಟಾಗಿ ಎಲ್ಲರೂ ಪಾಲಿಸಬೇಕು ಎಂದು ತಿಳಿಸಿದರು.

ಸಂಚಾರಿ ನಿಯಮ ಪಾಲಿಸದೆ ವಾಹನ ಓಡಿಸುವವರ, ಕುಡಿದು ವಾಹನ ಚಲಾಯಿಸುವರ ಚಾಲನಾ ಪರವಾನಗಿಯನ್ನು ರದ್ದು ಮಾಡಲು ಮುಖ್ಯಮಂತ್ರಿಗಳು ಸಾರಿಗೆ ಸಚಿವರಿಗೆ ಸೂಚಿಸಿದರು.

ಆರೋಗ್ಯ ಮತ್ತು ಕುಟುಂಬ ಕಲ್ಯಾಣ ಸಚಿವ ದಿನೇಶ್ ಗುಂಡೂರಾವ್ ಅವರು ಮಾತನಾಡಿ ರಾಜ್ಯದಲ್ಲಿ ಸಂಭವಿಸುತ್ತಿರುವ ರಸ್ತೆ ಅಪಘಾತಗಳನ್ನು, ಸಾವು ನೋವುಗಳನ್ನು ನಿಯಂತ್ರಿಸಲು ರಸ್ತೆ ಸುರಕ್ಷತಾ ಕ್ರಮಗಳನ್ನು ರೂಪಿಸಲಾಗಿದೆ. ಆರೋಗ್ಯ ಮತ್ತು ಕುಟುಂಬ ಕಲ್ಯಾಣ ಇಲಾಖೆಯು ರಾಷ್ಟ್ರೀಯ ಮತ್ತು ರಾಜ್ಯ ಹೆದ್ದಾರಿಗಳಲ್ಲಿ ಘಟಿಸುವ ಅಪಘಾತಗಳಲ್ಲಿನ ಗಾಯಾಳುಗಳಿಗೆ ತ್ವರಿತ ಸ್ಪಂದನೆ ಮತ್ತು ಚಿಕಿತ್ಸೆ ನೀಡಲು ಅನುವಾಗುವಂತೆ ಆರೋಗ್ಯ ಸಂಸ್ಥೆಗಳಿಗೆ ರವಾನೆ ಮಾಡಲು ನೂತನ ಆಂಬುಲೆನ್ಸ್‌ಗಳು ಕಾಯಾಚರಣೆ ಮಾಡಲಿದೆ ಎಂದು ತಿಳಿಸಿದರು.

ನೂತನ 65 ಆ್ಯಂಬುಲೆನ್ಸ್‌ಗಳಲ್ಲಿ 26 ಅಡ್ವಾನ್ಸ್ ಲೈಫ್ ಸಪೋರ್ಟ್ ಆ್ಯಂಬುಲೆನ್ಸ್ ಹಾಗೂ 39 ಬೇಸಿಕ್ ಲೈಫ್ ಸಪೋರ್ಟ್ ಆ್ಯಂಬುಲೆನ್ಸ್. ಬೇಸಿಕ್ ಲೈಫ್ ಸಪೋರ್ಟ್ ಆ್ಯಂಬುಲೆನ್ಸ್‌ಗಳು ಮೂಲಭೂತ ಜೀವ ರಕ್ಷಕ ಸಲಕರಣೆಗಳನ್ನು ಹೊಂದಿದೆ. 26 ಅಡ್ವಾನ್ಸ್ ಲೈಫ್ ಸಪೋರ್ಟ್ ಆ್ಯಂಬುಲೆನ್ಸ್‌ಗಳು ಟ್ರಾನ್ಸ್‌ಪೋರ್ಟ್ ವೆಂಟಿಲೇಟರ್ ಮತ್ತು ಡಿಫಿಬ್ರಿಲೇಟರ್‌ಗಳನ್ನು ಹೊಂದಿದ್ದು, ಸದರಿ ಉಪಕರಣಗಳಿಂದ ಹೃದಯ ಮತ್ತು ಉಸಿರಾಟದ ತುರ್ತುಸ್ಥಿತಿಗಳನ್ನು ಸುಧಾರಿಸಲು ಸಾಧ್ಯವಾಗುತ್ತದೆ ಎಂದು ಮಾಹಿತಿ ನೀಡಿದರು.

ಈ ಆ್ಯಂಬುಲೆನ್ಸ್‌ಗಳನ್ನು ರಾಷ್ಟ್ರೀಯ ಮತ್ತು ರಾಜ್ಯ ಹೆದ್ದಾರಿಗಳ ಸನಿಹದಲ್ಲಿರುವ ಜಿಲ್ಲಾ ಮತ್ತು ತಾಲ್ಲೂಕು ಆಸ್ಪತ್ರೆಗಳಿಗೆ ನೀಡಲಾಗುವುದು ಮತ್ತು ಅಂತರ ಆರೋಗ್ಯ ಸಂಸ್ಥೆಗಳಿಗೆ ತ್ವರಿತವಾಗಿ ಅಪಘಾತಕ್ಕೆ ಒಳಗಾದ ಗಾಯಾಳುಗಳನ್ನು ರವಾನೆ ಮಾಡಲು ಬಳಸಲಾಗುವುದು ಎಂದು ತಿಳಿಸಿದರು.

ಸಾರಿಗೆ, ಮುಜರಾಯಿ ಹಾಗೂ ಧಾರ್ಮಿಕ ದತ್ತಿ ಸಚಿವ ರಾಮಲಿಂಗಾ ರೆಡ್ಡಿ ಮಾತನಾಡಿ ರಸ್ತೆ ಅಪಘಾತಕ್ಕೆ ಸಂಬಂಧಿಸಿದಂತೆ ಪೊಲೀಸ್ ಇಲಾಖೆಯ ವರದಿಯನ್ವಯ 2023ನೇ ವರ್ಷದಲ್ಲಿ ಒಟ್ಟಾರೆ 40,456 ರಸ್ತೆ ಅಪಘಾತಗಳು ಸಂಭವಿಸಿದ್ದು, ಇದರಲ್ಲಿ 9844 ಜನರು ಮೃತಪಟಿದ್ದು, 30,612 ಜನರು ಗಾಯಾಳುಗಳಾಗಿರುತ್ತಾರೆ ಎಂದು ನುಡಿದರು.

ಅಪಘಾತ, ಅಪಘಾತದಿಂದ ಮೃತಪಡುವವರ ಸಂಖ್ಯೆಯ ಪ್ರಮಾಣ ಕಡಿಮೆ ಮಾಡಲು ಸರ್ಕಾರವು ವಿವಿಧ ಯೋಜನೆಗಳನ್ನು ರೂಪಿಸಿದೆ. ಸಾರ್ವಜನಿಕರು ಟ್ರಾಫಿಕ್ ನಿಯಮಗಳನ್ನು ಪಾಲಿಸಬೇಕು ಎಂದು ತಿಳಿಸಿದರು.

ಕಾರ್ಯಕ್ರಮದಲ್ಲಿ ಗ್ಯಾರಂಟಿ ಅನು?ಾನ ಸಮಿತಿ ರಾಜ್ಯಾಧ್ಯಕ್ಷರಾದ ಎಚ್.ಎಂ.ರೇವಣ್ಣ, ಆರೋಗ್ಯ ಮತ್ತು ಕುಟುಂಬ ಕಲ್ಯಾಣ ಇಲಾಖೆಯ ಸರ್ಕಾರದ ಪ್ರಧಾನ ಕಾರ್ಯದರ್ಶಿ ಹರ್ಷಗುಪ್ತ, ಸೇರಿದಂತೆ ಹಲವು ಮುಖಂಡರು ಮತ್ತು ಆರೋಗ್ಯ ಇಲಾಖೆಯ ಹಿರಿಯ ಅಧಿಕಾರಿಗಳು ಉಪಸ್ಥಿತರಿದ್ದರು.

# ಕೇಂದ್ರ ಯೋಜನೆಗಳ ಕುರಿತು ಮಾಹಿತಿ ಸಂಗ್ರಹ

**ಚಿಕ್ಕಬಳ್ಳಾಪುರ:** ಕೇಂದ್ರ, ಬುಡಕಟ್ಟು ವ್ಯವಹಾರಗಳ ಮಂತ್ರಾಲಯ, ನವದೆಹಲಿ ರವರು ಪ್ರಧಾನ ಮಂತ್ರಿ ಜನಜಾತಿಯ ಉನ್ನತ್ ಗ್ರಾಮ ಅಭಿಯಾನದಡಿ 17 ಇಲಾಖೆಗಳಿಂದ 25 ಕಾರ್ಯಕ್ರಮಗಳನ್ನು ಪ್ರಧಾನ ಮಂತ್ರಿ ಆವಾಸ್ ಯೋಜನೆ (ಗ್ರಾಮೀಣ), ಪ್ರಧಾನ ಮಂತ್ರಿ ಗ್ರಾಮ ಸಡಕ್ ಯೋಜನೆ, ಜಲ್ ಜೀವನ್ ಮಿಷನ್, ಪರಿಷ್ಕರಿಸಿದ ವಿತರಣಾ ವಲಯ ಮತ್ತು ಸೌರ ವಿದ್ಯುತ್ ಯೋಜನೆ,

ಉಜ್ವಲ ಯೋಜನೆ, ಅರಣ್ಯ ಹಕ್ಕು ಕಾಯ್ದೆ, ಪ್ರಧಾನ ಮಂತ್ರಿ ಜನ್ ಆರೋಗ್ಯ ಯೋಜನೆ, ನ್ಯಾಷನಲ್ ಹೆಲ್ತ್ ಮಿಷನ್, ನ್ಯಾಷನಲ್ ಸಿಕಲ್ ಸೆಲ್ ಮಿಷನ್, ಸಮಗ್ರ ಶಿಕ್ಷಾ ಅಭಿಯಾನ, ರಾಷ್ಟ್ರೀಯ ಜಾನುವಾರು ಮಿಷನ್, ರಾಷ್ಟ್ರೀಯ ಗ್ರಾಮ ಸ್ವರಾಜ್ ಅಭಿಯಾನ್, ಪ್ರಧಾನ ಮಂತ್ರಿ ಆದಿ ಆದರ್ಶ ಗ್ರಾಮ, ಕೇಂದ್ರ ಕೃಷಿ ಮತ್ತು ರೈತ ಕಲ್ಯಾಣ ಸಚಿವಾಲಯದ ಬಹು ಯೋಜನೆಗಳು, ಅಂಗನವಾಡಿ ಸೇವೆಗಳು, ಟೆಲಿಕಾಂ ತಂತ್ರಜ್ಞಾನ ಅಭಿವೃದ್ಧಿ, ಸ್ವದೇಶ್ ದರ್ಶನ್, ಪ್ರಧಾನ ಮಂತ್ರಿ ಮತ್ಸ್ಯ ಸಂಪಧ ಯೋಜನೆ ಮತ್ತು ಕೌಶಲ್ಯ ಭಾರತ್ ಮಿಷನ್ ಮುಂತಾದ ಯೋಜನೆಗಳಡಿ ಅನುಷ್ಠಾನಗೊಳಿಸಲು ಕೇಂದ್ರ ಸರ್ಕಾರವು ತೀರ್ಮಾನಿಸಿರುತ್ತದೆ.

ಚಿಕ್ಕಬಳ್ಳಾಪುರ ಜಿಲ್ಲೆಯಲ್ಲಿ 31 ಗ್ರಾಮಗಳನ್ನು ಆಯ್ಕೆ ಮಾಡಿರುತ್ತಾರೆ, ಸದರಿ ಗ್ರಾಮಗಳಲ್ಲಿ ಪರಿಶಿಷ್ಟ ಪಂಗಡ ಹಾಡಿ/ಕಾಲೋನಿಗಳಲ್ಲಿ ಮೇಲ್ಕಂಡ ಯೋಜನೆಗಳಡಿ ಕಾರ್ಯಕ್ರಮಗಳನ್ನು ಅನುಷ್ಠಾನಗೊಳಸಲು ವಿವಿಧ ಇಲಾಖೆಗಳಿಂದ ಸರ್ವೆ ನಡೆಸಿ ಮೇಲ್ಕಂಡ ಸೌಲಭ್ಯಗಳನ್ನು ಹೊಂದಿಲ್ಲದಿರುವ ಮಾಹಿತಿಯನ್ನು ಕ್ರೋಢೀಕರಿಸಲು ಸಂಬಂಧಪಟ್ಟ ಇಲಾಖೆಗಳ ನೋಡಲ್ ಅಧಿಕಾರಿಗಳನ್ನು ನೇಮಿಸಲಾಗಿದ್ದು, ಮಾಹಿತಿಯನ್ನು ಕ್ರೋಢೀಕರಿಸಿ ಕೇಂದ್ರ ಸರ್ಕಾರಕ್ಕೆ ಪ್ರಸ್ತಾವನೆ ಸಲ್ಲಿಸಿ ಕಾರ್ಯಕ್ರಮಗಳನ್ನು ಅನುಷ್ಠಾನಗೊಳಿಸಲಾಗುವುದು. ಹೆಚ್ಚಿನ ಮಾಹಿತಿಗೆ ಜಿಲ್ಲಾ ಪರಿಶಿಷ್ಟ ವರ್ಗಗಳ ಕಲ್ಯಾಣಾಧಿಕಾರಿಗಳ ಕಚೇರಿ, ಚಿಕ್ಕಬಳ್ಳಾಪುರ ರವರನ್ನು ಸಂಪರ್ಕಿಸಬಹುದೆಂದು ಜಿಲ್ಲಾಧಿಕಾರಿ ಪಿ.ಎನ್. ರವೀಂದ್ರ ಅವರು ಪ್ರಕಟಣೆಯಲ್ಲಿ ತಿಳಿಸಿದ್ದಾರೆ.

# ಅಂಗನವಾಡಿ ಹುದ್ದೆಗಳಿಗೆ ಅರ್ಜಿ

**ಚಿಕ್ಕಬಳ್ಳಾಪುರ:** ಬಾಗೇಪಲ್ಲಿ ತಾಲ್ಲೂಕಿನ ಶಿಶು ಅಭಿವೃದ್ಧಿ ಯೋಜನಾ ವ್ಯಾಪ್ತಿಯ ಅಂಗನವಾಡಿ ಕೇಂದ್ರಗಳಲ್ಲಿ ಖಾಲಿ ಇರುವ 8 ಅಂಗನವಾಡಿ ಕಾರ್ಯಕರ್ತೆ ಹುದ್ದೆ, 3 ಮಿನಿ ಅಂಗನವಾಡಿ ಕಾರ್ಯಕರ್ತೆ ಹುದ್ದೆ ಹಾಗೂ ಅಂಗನವಾಡಿ ಸಹಾಯಕಿಯರ 24 ಹುದ್ದೆಗಳಿಗೆ ಸ್ಥಳೀಯ ಅರ್ಹ ಮಹಿಳಾ ಅಭ್ಯರ್ಥಿಗಳು ಆನ್ ಲೈನ್ ಮೂಲಕ ಅರ್ಜಿ ಆಹ್ವಾನಿಸಲಾಗಿದೆ. ಆಸಕ್ತ ಸ್ಥಳೀಯರು ವೆಬ್ ಸೈಟ್ https://karnemakaone.kar.nic.in/abcd ಮೂಲಕ ಅಗತ್ಯ ದಾಖಲಾತಿಗಳನ್ನು ಲಗತ್ತಿಸಿ ಅರ್ಜಿ ಸಲ್ಲಿಸಲು ಅಕ್ಟೋಬರ್ 19 ಕೊನೆ ದಿನಾಂಕವಾಗಿದೆ. ಹೆಚ್ಚಿನ ಮಾಹಿತಿಗಾಗಿ ಶಿಶು ಅಭಿವೃದ್ಧಿ ಯೋಜನಾಧಿಕಾರಿಗಳ ಕಚೇರಿ, ಮಹಿಳಾ ಮತ್ತು ಮಕ್ಕಳ ಅಭಿವೃದ್ಧಿ ಇಲಾಖೆ, ಬಾಗೇಪಲ್ಲಿ ದೂರವಾಣಿ ಸಂ:08150-295055 ಗೆ ಸಂಪರ್ಕಿಸಬಹುದೆಂದು ಬಾಗೇಪಲ್ಲಿ ತಾಲ್ಲೂಕಿನ ಶಿಶು ಅಭಿವೃದ್ಧಿ ಯೋಜನಾಧಿಕಾರಿಗಳು ಪ್ರಕಟಣೆಯಲ್ಲಿ ತಿಳಿಸಿದ್ದಾರೆ.

# ದಸರಾ ಕನ್ನಡ ಪುಸ್ತಕ ಮಾರಾಟ ಮೇಳ

**ಚಿಕ್ಕಬಳ್ಳಾಪುರ:** ಕನ್ನಡ ಪುಸ್ತಕ ಪ್ರಾಧಿಕಾರ, ಕನ್ನಡ ಮತ್ತು ಸಂಸ್ಕೃತಿ ಇಲಾಖೆ ಹಾಗೂ ಮೈಸೂಸು ದಸರಾ ಉತ್ಸವ ಸಮಿತಿ, ಮೈಸೂರು ಇವರ ಸಂಯುಕ್ತಾಶ್ರಯದಲ್ಲಿ ದಿನಾಂಕ: 03/10/2024 ರಿಂದ 11/10/2024 ರವರೆಗೆ ಜಗತ್ತಿನ ಪ್ರಸಿದ್ಧ ಮೈಸೂರು ದಸರಾ ಉತ್ಸವ-2024ರಲ್ಲಿ ಕನ್ನಡ ಪುಸ್ತಕ ಮಾರಾಟ ಮೇಳ-2024ನ್ನು ಸ್ಕೌಟ್ಸ್ ಮತ್ತು ಗೈಡ್ಸ್ ಮೈದಾನ, ಹಳೆ ಡಿ.ಸಿ ಕಚೇರಿ ಎದುರು,

ಮೈಸೂರು ಇಲ್ಲಿ ಏರ್ಪಡಿಸಲಾಗುವುದು. ಈ ಪುಸ್ತಕ ಮೇಳದಲ್ಲಿ ಕನ್ನಡ ಪ್ರಕಾಶಕರು,ಮಾರಾಟಗಾರರು ಭಾಗವಹಿಸಬಹುದಾಗಿದ್ದು, ಮಳಿಗೆಯೊಂದಕ್ಕೆ ರೂ. 1000 ಗಳ ಭದ್ರತಾ ಠೇವಣಿ ಡಿ.ಡಿ.ಯನ್ನು ಆಡಳಿತಾಧಿಕಾರಿಗಳು, ಕನ್ನಡ ಮತ್ತು ಪುಸ್ತಕ ಪ್ರಾಧಿಕಾರ, ಬೆಂಗಳೂರು-ಅವರ ಹೆಸರಿನಲ್ಲಿ ಡಿಡಿಗಳನ್ನು ಸಲ್ಲಿಸುವುದು. ಮೇಳದಲ್ಲಿ ಭಾಗವಹಿಸಲು ಇಚ್ಚಿಸುವ ಪ್ರಕಾಶಕರು, ಮಾರಾಟಗಾರರು ನಿಗದಿತ ಅರ್ಜಿ ನಮೂನೆಯನ್ನು ಕನ್ನಡ ಪುಸ್ತಕ ಪ್ರಾಧಿಕಾರ, ಕನ್ನಡ ಭವನ, ಜೆ.ಸಿ. ರಸ್ತೆ, ಬೆಂಗಳೂರಿನ ಕಚೇರಿ ಅಥವಾ ಆಯಾ ಜಿಲ್ಲೆಯಲ್ಲಿರುವ ಸಹಾಯಕ ನಿರ್ದೇಶಕರು, ಕನ್ನಡ ಮತ್ತು ಸಂಸ್ಕೃತಿ ಇಲಾಖೆಯ ಕಚೇರಿಗಳಲ್ಲಿ ಅಥವಾ ಪ್ರಾಧಿಕಾರದ ವೆಬ್ ಸೈಟ್ ನಲ್ಲಿ ಅಂದರೆ https://kpp.karnataka.gov.in ನಲ್ಲಿ ಉಚಿತವಾಗಿ ಪಡೆದುಕದೊಳ್ಳಬಹುದಾಗಿದೆ. ಭರ್ತಿ ಮಾಡಿದ ಅರ್ಜಿಯನ್ನು ಡಿ.ಡಿ. ಯೊಂದಿಗೆ ದಿನಾಂಕ:30/09/2024 ರಂದು ಸಂಜೆ 5 ಗಂಟೆಯೊಳಗೆ ಆಡಳಿತಾಧಿಕಾರಿಗಳು, ಕನ್ನಡ ಪುಸ್ತಕ ಪ್ರಾಧಿಕಾರ, ಕನ್ನಡ ಭವನ, ಜೆ.ಸಿ ರಸ್ತೆ ಬೆಂಗಳೂರು ಅವರ ಹೆಸರಿಗೆ ಅಂಚೆ ಮೂಲಕ ಹಾಗೂ ಇ-ಮೇಲ್ kannadappradhikara@gmail.com ರ ಮೂಲಕ ಸಲ್ಲಿಸಲು ಕೋರಿದೆ. ನಿರ್ಮಿಸಲಾಗುವ 60 ಮಳಿಗೆಗಳನ್ನು ಆದ್ಯತೆಯ ಮೇರೆಗೆ ಹಂಚಿಕೆ ಮಾಡಲಾಗುವುದು. ಹೆಚ್ಚಿನ ಮಾಹಿತಿಗಾಗಿ ಆಡಳಿತಾಧಿಕಾರಿಗಳು, ಕನ್ನಡ ಮತ್ತು ಪುಸ್ತಕ ಪ್ರಾಧಿಕಾರ, ಕನ್ನಡ ಭವನ, ಜೆ.ಸಿ ರಸ್ತೆ ಬೆಂಗಳೂರು-560002, ದೂ. 080-22484516, 22107704 ಗೆ ಸಂಪರ್ಕಿಸಬಹುದೆಂದು ಕನ್ನಡ ಮತ್ತು ಪುಸ್ತಕ ಪ್ರಾಧಿಕಾರ ಆಡಳಿತಾಧಿಕಾರಿಗಳು ತಿಳಿಸಿದ್ದಾರೆ.

# ಮಂಡಿಬೆಲೆ ಹಾಲು ಉತ್ಪಾದಕರ ಸಹಕಾರ ಸಂಘದ ಸಭೆ

**ವಿಜಯಪುರ:** ಹೋಬಳಿಯ ಮಂಡಿಬೆಲೆ ಹಾಲು ಉತ್ಪಾದಕರ ಸಹಕಾರ ಸಂಘದ 2023-24 ನೇ ಸಾಲಿನ ವಾರ್ಷಿಕ ಸಾಮಾನ್ಯ ಸಭೆ ಭಾನುವಾರ ಸಂಘದ ಅಧ್ಯಕ್ಷ ವಿ.ವಸಂತ್ ಕುಮಾರ್ ಅವರ ಅಧ್ಯಕ್ಷತೆಯಲ್ಲಿ ನಡೆಯಿತು. ಹಾಲು ಉತ್ಪಾದಕರ ಮಕ್ಕಳಿಗೆ ಗ್ರಾಮ ಪಂಚಾಯಿತಿ ಸದಸ್ಯ ಆರ್. ಕೇಶವ ಅವರು, 10 ಮಂದಿಗೆ ತಲಾ 2 ಸಾವಿರದಂತೆ ಪ್ರತಿಭಾ ಪುರಸ್ಕಾರ ನೀಡಿದರು.

ಸಂಘದ ಮುಖ್ಯಕಾರ್ಯನಿರ್ವಾಹಕ ಅಧಿಕಾರಿ ಎಸ್.ರಾಜಣ್ಣ ಅವರು ಸಂಘದ ವಾರ್ಷಿಕ ವರದಿ ಮಂಡಿಸಿದರು. ಸಂಘದಲ್ಲಿ 466 ಮಂದಿ ಸದಸ್ಯರಲ್ಲಿ 142 ಮಂದಿ ಸಕ್ರಿಯವಾಗಿದ್ದಾರೆ. ವಾರ್ಷಿಕವಾಗಿ 5 ಲಕ್ಷ 19 ಸಾವಿರದ 346 ಲೀಟರ್ ಹಾಲು ಪೂರೈಕೆಯಾಗಿದೆ. 1 ಕೋಟಿ 73 ಲಕ್ಷ 76 ಸಾವಿರದ 801 ರೂಪಾಯಿ ವ್ಯವಹರಿಸಲಾಗಿದೆ. ರೈತರಿಗೆ ಮಿನರಲ್ ಮಿಕ್ಸರ್, ಗೋದಾರ್ ಶಕ್ತಿ ಜಂತುಹುಳ ಔಷಧಿಗಳನ್ನು ವಿತರಣೆ ಮಾಡಲಾಗುತ್ತಿದೆ. ರೈತರಿಗೆ ಹಸಿರು ಮೇವು ಬೆಳೆಯಲು ಜೋಳ ವಿತರಣೆ ಮಾಡಲಾಗಿದೆ. ಸರ್ಕಾರದಿಂದ ಪ್ರೋತ್ಸಾಹಧನದ ರೂಪದಲ್ಲಿ 22 ಲಕ್ಷ 55 ಸಾವಿರದ 027 ರೂಪಾಯಿ ರೈತರಿಗೆ ಜಮೆ ಆಗಿದೆ. ಹಾಲು ಮಾರಾಟ, ಪಶುಆಹಾರ ಮಾರಾಟ, ಮುಂತಾದ ಆದಾಯಗಳಿಂದಾಗಿ 14 ಲಕ್ಷ 73 ಸಾವಿರ 904 ರೂಪಾಯಿ ವ್ಯಾಪಾರ ಲಾಭಗಳಿಸಿದ್ದು, ಒಟ್ಟು 4 ಲಕ್ಷ 01 ಸಾವಿರದ 154 ನಿವ್ವಳ ಲಾಭ ಗಳಿಸಿದೆ ಎಂದರು. ಬಮೂಲ್ ನಿರ್ದೇಶಕ ಇರಿಗೇನಹಳ್ಳಿ ಬಿ.ಶ್ರೀನಿವಾಸ್ ಮಾತನಾಡಿ, ರೈತರು ಗುಣಮಟ್ಟದ ಹಾಲು ಪೂರೈಕೆ ಮಾಡುವ ಮೂಲಕ ಸಂಘವನ್ನು ಉನ್ನತಿಗೆ ತರಬಹುದಾಗಿದೆ. ಒಕ್ಕೂಟದಿಂದ ಪೌಷ್ಟಿಕಾಂಶಭರಿತವಾದ ಆಹಾರವನ್ನು ಪೂರೈಕೆ ಮಾಡಲಾಗುತ್ತಿದೆ. ಅದನ್ನು ಉಪಯೋಗ ಮಾಡಿಕೊಳ್ಳಬೇಕು. ಈಗಾಗಲೇ ಮ್ಯಾಟ್ ಗಳು, ಶುದ್ಧ ಕುಡಿಯುವ ನೀರಿನ ಘಟಕಗಳು, ಡೇರಿಗಳಿಗೆ ಬಣ್ಣಗಳು, ಮೇವು ಕತ್ತರಿಸುವ ಯಂತ್ರ ಹೀಗೆ ಹಲವಾರು ರೀತಿಯ ಸೌಲಭ್ಯಗಳನ್ನು ಒದಗಿಸಿಕೊಡಲಾಗುತ್ತಿದೆ ಎಂದರು.

ಸಂಘದ ಅಧ್ಯಕ್ಷ ವಿ.ವಸಂತ್ ಕುಮಾರ್ ಮಾತನಾಡಿ, ಹಾಲು ಉತ್ಪಾದಕರು ಗುಣಮಟ್ಟದ ಹಾಲು ಸಂಘಕ್ಕೆ ಪೂರೈಕೆ ಮಾಡಿದರೆ, ಸಂಘವನ್ನು ಲಾಭದಾಯಕವಾಗಿ ಮುನ್ನಡೆಸಿಕೊಂಡು ಹೋಗುವುದರ ಜೊತೆಗೆ ಒಕ್ಕೂಟದಿಂದ ಸಿಗುವಂತಹ ಎಲ್ಲಾ ಸೌಲಭ್ಯಗಳನ್ನು ಉತ್ಪಾದಕರಿಗೆ ತಲುಪಿಸುವಂತಹ ಕೆಲಸ ಮಾಡಲಾಗುತ್ತದೆ ಎಂದರು.

ಗ್ರಾಮ ಪಂಚಾಯಿತಿ ಮಾಜಿ ಉಪಾಧ್ಯಕ್ಷ ಆರ್.ಕೇಶವ, ಸಂಘದ ಉಪಾಧ್ಯಕ್ಷೆ ಎಂ.ವಿ.ಸರಿತಾ, ಬೆಂಗಳೂರು ಹಾಲು ಒಕ್ಕೂಟ ದೇವನಹಳ್ಳಿ ಶಿಬಿರದ ಸಹಾಯಕ ವ್ಯವಸ್ಥಾಪಕ ಡಿ.ಕೆ.ಮಂಜುನಾಥ್, ನಿರ್ದೇಶಕರಾದ ಎಂ.ಕೇಶವಮೂರ್ತಿ, ಕೆ.ಗೋಪಾಲ, ಆರ್.ನಾರಾಯಣರೆಡ್ಡಿ, ಎಂ.ಮುನೇಗೌಡ, ಸಿ.ನಾಗೇಶ, ಎನ್.ಗೌರಮ್ಮ, ಎನ್.ನವೀನ್ ಕುಮಾರ್, ಸಿ.ಮುನಿರಾಜು, ಸರಸ್ವತಮ್ಮ, ಕೆ.ಶಿವಕುಮಾರ, ಎಂ.ದೇವರಾಜು, ಸಿಬ್ಬಂದಿ ಡಿ.ರಾಮಕೃಷ್ಣಪ್ಪ, ಎನ್.ರಾಜಣ್ಣ, ಕೆ.ಕೇಶವ ಹಾಜರಿದ್ದರು.

# ಶಿಥಿಲಗೊಂಡಿರುವ ನವರಾತ್ರಿ ಮಂಟಪ: ತರಾಟೆ

**ಬೇಲೂರು:** ಇಲ್ಲಿನ ಶ್ರೀಚನ್ನಕೇಶವಸ್ವಾಮಿ ದೇಗುಲದ ಬಳಿ ಶಿಥಿಲಗೊಂಡು ಬೀಳುವ ಸ್ಥಿತಿಯಲ್ಲಿರುವ ಕಲ್ಲಿನ ನವರಾತ್ರಿ ಮಂಟಪದ ದುರಸ್ತಿ ಇಲ್ಲವೇ ಪುನರ್ ನಿರ್ಮಾಣ ಕಾರ್ಯ ಕೈಗೆತ್ತಿಕೊಳ್ಳದ ಬಗ್ಗೆ ಕೇಂದ್ರ ಪುರಾತತ್ವ ಇಲಾಖೆಯ ಅಧಿಕಾರಿಯನ್ನು ಶಾಸಕರು, ಪುರಸಭೆಯ ಅಧ್ಯಕ್ಷರು, ಮಾಧ್ಯಮದವರು, ಸಾರ್ವಜನಿಕರು ತರಾಟೆ ತೆಗೆದುಕೊಂಡ ಘಟನೆ ಜರುಗಿತು.

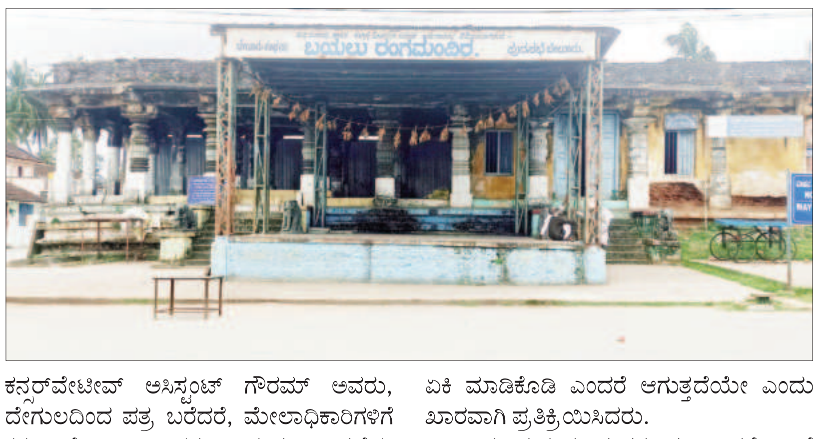


ಪ್ರವಾಸೋದ್ಯಮ ದಿನಾಚರಣೆಗೆ ಆಗಮಿಸಿದ ಕೇಂದ್ರ ಪುರಾತತ್ವ ಇಲಾಖೆ ಕನ್ಸರ್‌ವೇಟೀವ್ ಅಸಿಸ್ಟಂಟ್ ಗೌತಮ್ ಅವರ ಬಳಿ ನವರಾತ್ರಿ ಮಂಟಪದ ದುರಸ್ತಿ ಕುರಿತು ನಡೆಯುತ್ತಿದ್ದ ಚರ್ಚೆ ವಿಕೋಪಕ್ಕೆ ತಿರುಗಿತು. ಒಂದು ಹಂತದಲ್ಲಿ ಶಾಸಕರು ತೀವ್ರ ತರಾಟೆ ತೆಗೆದುಕೊಂಡು 'ಕಲ್ಲು ಮಂಟಪವೇನಾದರೂ ಬಿದ್ದು ಪ್ರಾಣಹಾನಿ ಸಂಭವಿಸಿದರೆ ಯಾರು ಹೊಣೆ' ನಿಮಗೆ ಮಾಡಿಸಲು ಆಗದಿದ್ದರೆ, ಮುಜರಾಯಿ ಇಲಾಖೆಗೆ ಬಿಟ್ಟುಕೊಡಿ ಅವರು ಮಾಡಿಸುತ್ತಾರೆಂದರು. ಪುರಸಭೆ ಅಧ್ಯಕ್ಷ ಎ.ಆರ್.ಅಶೋಕ್, ಪುರಸಭೆಗೆ ವಹಿಸಿದರೆ ನಾವೇ ಮಾಡಿಸುತ್ತೇವೆ ಎಂದರು. ನವರಾತ್ರಿ ಮಂಟಪದ ಬಗ್ಗೆ ಕಳಕಳಿಯ ಲೇಖನ, ಸುದ್ದಿ ಮಾಡಿ ಬೇಸತ್ತಿದ್ದ ಮಾಧ್ಯಮದವರು ಸಹ ನಿರ್ಲಕ್ಷ್ಯ ಕುರಿತು ಆಕ್ರೋಶ ವ್ಯಕ್ತಪಡಿಸಿ ಹಲವು ಪ್ರಶ್ನೆಗಳ ಅಧಿಕಾರಿ ಮುಂದಿಟ್ಟರು.

ವಿಚಲಿತರಾದ ಕೇಂದ್ರ ಪುರಾತತ್ವ ಇಲಾಖೆ ಕನ್ಸರ್‌ವೇಟೀವ್ ಅಸಿಸ್ಟಂಟ್ ಗೌರಮ್ ಅವರು, ದೇಗುಲದಿಂದ ಪತ್ರ ಬರೆದರೆ, ಮೇಲಾಧಿಕಾರಿಗಳಿಗೆ ಕಳುಹಿಸಿಕೊಟ್ಟು, ಅವರ ಅನುಮತಿ ಪಡೆದು ನವರಾತ್ರಿ ಮಂಟಪವನ್ನು ಮುಜರಾಯಿ ಇಲಾಖೆಗೆ ವಹಿಸಿಕೊಡಲಾಗುವುದು ಎಂದು ತಿಳಿಸಿದರು.

ಈ ಸಂದರ್ಭ ಸರಕಾರದ ಮಟ್ಟದಲ್ಲಿ ಶಾಸಕರು ಮಾಡಿಸಬೇಕೆಂದು ಪುರಸಭೆಯ ಅಧ್ಯಕ್ಷ ಎ.ಆರ್.ಅಶೋಕ್ ಆಗ್ರಹಿಸಿದಾಗ, ಸ್ವಲ್ಪವೇ ಕೋಪಗೊಂಡ ಶಾಸಕರು, ರೀ, ನಿಮಗೇನು ಗೊತ್ತು, ಶಾಸಕನಾದವನು ಗುರುತರವಾದ ಕೆಲಸಕ್ಕೆ ಸದನದಲ್ಲಿ ಮಾತನಾಡಬೇಕು, ಹಲವು ವಿಷಯಗಳ ಕುರಿತು ಮಾತನಾಡಿದ್ದೇನೆ, ಇದನ್ನೂ ಪ್ರಸ್ಥಾಪಿಸುತ್ತೇನೆ, ಏಕಾಏಕಿ ಮಾಡಿಕೊಡಿ ಎಂದರೆ ಆಗುತ್ತದೆಯೇ ಎಂದು ಖಾರವಾಗಿ ಪ್ರತಿಕ್ರಿಯಿಸಿದರು.

ಕಾರ್ಯಕ್ರಮದ ನಂತರ ಸುದ್ದಿಗಾರರೊಂದಿಗೆ ಮಾತನಾಡಿದ ದೇಗುಲ ಇಒ ಯೋಗೇಶ್, ಕೇಂದ್ರ ಪುರಾತತ್ವ ಇಲಾಖೆ ಕನ್ಸರ್‌ವೇಟರ್ ಅಸಿಸ್ಟಂಟ್ ಗೌತಮ್ ಅವರ ಸೂಚನೆಯಂತೆ ನವರಾತ್ರಿ ಮಂಟಪವನ್ನು ಮುಜರಾಯಿ ಇಲಾಖೆಗೆ ಹಸ್ತಾಂತರಿಸುವಂತೆ ಪತ್ರ ಬರೆಯಲಾಗುವುದು, ಅಲ್ಲಿಂದ ಅನುಮತಿ ಪತ್ರ ಬಂದೊಡನೆ ದುರಸ್ತಿ ಇಲ್ಲವೇ ಪುನರ್‌ನಿರ್ಮಾಣ ಮಾಡಿಸಲಾಗುವುದು, ಮಂಟಪದ ಮೇಲಿದ್ದ ಗಿಡಗಳನ್ನು ತೆಗೆಸಲಾಗಿದೆ ಎಂದು ತಿಳಿಸಿದರು.

# ಜಗಜ್ಯೋತಿ ಬಸವೇಶ್ವರ ಪತ್ತಿನ ಸಹಕಾರ ಸಂಘದ ವಾರ್ಷಿಕ ಸಭೆ

**ಮಂಡ್ಯ:** ನಗರದ ಬನ್ನೂರು ರಸ್ತೆಯಲ್ಲಿರುವ ವಾಸವಿ ಮಹಲ್ ನಲ್ಲಿ ಮಂಡ್ಯ ಜಿಲ್ಲಾ ಶ್ರೀ ಜಗಜ್ಯೋತಿ ಬಸವೇಶ್ವರ ಪತ್ತಿನ ಸೌಹಾರ್ದ ಸಹಕಾರಿ ಸಂಘದ (ರಿ) 2023-24ನೇ ಸಾಲಿನ ವಾರ್ಷಿಕ ಮಹಾಸಭೆಯನ್ನು ಮಹಾಮಾತೆಯರು ಉದ್ಘಾಟಿಸಿದರು. ಈ ಸಂದರ್ಭದಲ್ಲಿ ಸಂಘದ ಅಧ್ಯಕ್ಷ ಎಸ್. ನಾಗರಾಜು ಮಾತನಾಡಿ, 13ನೇ ವರ್ಷದ ಸಹಕಾರ ಸಂಘವಾಗಿದೆ. ಇದರ ಅಭಿವೃದ್ಧಿಗೆ ಎಲ್ಲರೂ ಕೈ ಜೋಡಿಸಬೇಕು. ವಾರ್ಷಿಕವಾಗಿ 1 ಕೋಟಿ ರೂಪಾಯಿ ವಹಿವಾಟು ನಡೆಯುತ್ತಿದೆ. ಇದಕ್ಕೆ ನಿಮ್ಮೆಲ್ಲರ ಸಹಕಾರವೇ ಸಾಕ್ಷಿಯಾಗಿದೆ. ಇದು ಮತ್ತಷ್ಟು ಹೆಚ್ಚಾಗಲಿ ಎಂದು ಮನವಿ ಮಾಡಿದರು. ಉಪಾಧ್ಯಕ್ಷ ಡಿ. ದ್ಯಾವಣ್ಣ, ಮುಖ್ಯ ಕಾರ್ಯನಿರ್ವಹಣಾಧಿಕಾರಿ ಡಿ. ಮಹೇಶ್ ಕುಮಾರ್, ನಿರ್ದೇಶಕರುಗಳಾದ ಸಿ.ಎಂ. ಪುಟ್ಟಬುದ್ಧಿ, ಎ. ಸಿ. ಲಿಂಗದೇವರು, ವಿಶ್ವೇಶ್ವರಯ್ಯ, ಎಸ್. ಪಿ. ಉಮೇಶ್, ಹೆಚ್.ಸಿ. ಶಿವಕುಮಾರ್, ಮಲ್ಲೇಶ್, ಎಸ್. ಆರ್. ಶಿವಕುಮಾರಸ್ವಾಮಿ, ಬಿ.ಎಂ. ಮಹದೇವಸ್ವಾಮಿ, ಎಂ. ಮಹದೇವಯ್ಯ, ಎನ್.ಎಸ್. ನವೀನ್, ಹೊನ್ನಮ್ಮ, ಶಕುಂತಲಾ, ಸಲಹಾತಜ್ಞರಾದ ಗುರುಶಾಂತಪ್ಪ, ಈ-ಸ್ಟಾಂಪಿಂಗ್ ಸೂಪರ್ವೈಸರ್ ಎ.ಸಿ. ಕವಿತಾ, ನಗದು ಲೆಕ್ಕಿಗರು ಹಾಗೂ ಸಹಾಯಕ ಲೆಕ್ಕಾಧಿಕಾರಿ ಎಚ್.ಎನ್. ಮಧುಸೂದನ್, ಪಿಗ್ಮಿ ಸಂಗ್ರಹಕರು ಎಂ.ಟಿ. ಪೃಥ್ವಿರಾಜ್, ಬೇವುಕಲ್ಲು ಶಾಖೆಯ ನಗದು ಲೆಕ್ಕಿಗ ಮತ್ತು ಸಹಾಯಕ ಲೆಕ್ಕಾಧಿಕಾರಿ ಎಂ.ಎಸ್. ನಂದೀಶ್, ಚಿಟ್ ಫಂಡ್ ಮೇಲ್ವಿಚಾರಕರಾದ ಡಿ.ಎನ್. ಅಭಿಜಿತ್ ಹಾಗೂ ಇನ್ನಿತರರಿದ್ದರು.

ಇದೇ ಸಂದರ್ಭದಲ್ಲಿ ಸಂಘದ ಸದಸ್ಯರುಗಳ ಕುಟುಂಬ ವರ್ಗದವರಲ್ಲಿ ಅತಿ ಹೆಚ್ಚು ಅಂಕವನ್ನು ಪಡೆದವರಿಗೆ ಪ್ರತಿಭಾ ಪುರಸ್ಕಾರ ನೀಡಿ ಗೌರವಿಸಲಾಯಿತು.

# ವಿಷಪೂರಿತ ಸೊಪ್ಪು ಮೇಯ್ದು 12 ಮೇಕೆಗಳ ಸಾವು

**ಚಾಮರಾಜನಗರ :** ವಿಷಪೂರಿತ ಸೊಪ್ಪು ಮೇಯ್ದು ಮೇಕೆ ಗುಂಪಿನಲ್ಲಿ 12 ಮೇಕೆಗಳು ಸಾವನ್ನಪ್ಪಿದ್ದು, ಕುರಿಗಾಹಿಗಳು ಆತಂಕದಲ್ಲಿ ಇದ್ದಾರೆ. ಮೇಯಿಸಲು ಹೊಡೆದುಕೊಂಡು ಹೋಗಿದ್ದ 50 ಮೇಕೆಗಳ ಪೈಕಿ ಸಂಜೆ ಮನೆಯತ್ತ ಬರುವಾಗ 12 ಮೇಕೆಗಳು ಮೃತಪಟ್ಟಿರುವ ಘಟನೆ ಚಾಮರಾಜನಗರ ಜಿಲ್ಲೆಯ ಕೊಳ್ಳೇಗಾಲ ತಾಲೂಕಿನ ಟಗರಪುರ ಮೋಳೆ ಗ್ರಾಮದಲ್ಲಿ ನಡೆದಿದೆ. ಚಾಮರಾಜನಗರ ಜಿಲ್ಲೆಯ ಕೊಳ್ಳೇಗಾಲ ತಾಲೂಕಿನ ಟಗರಪುರ ಗ್ರಾಮದ ಸೊಮ್ಮಣ್ಣ ಹಾಗೂ ಶಾರದ ಎಂಬಾವವರು ತಮ್ಮ ಜೀವನೋಪಾಯಕ್ಕೆ ಮೇಕೆ ಸಾಕಾಣಿಕೆ ಮಾಡುತ್ತಿದ್ದರು. ಭಾನುವಾರ ಮೇಕೆಗಳನ್ನು ಮೇಯಿಸಲು ತೆರಳಿದಾಗ, ವಿಷಪೂರಿತ ಸೋಪ್ಪು ತಿಂದ ಮೇಕೆಗಳು ಒಂದಾದ ಒಂದರಂತೆ ಸಾವನ್ನಪ್ಪಿದ್ದು ಮೇಕೆ ಸಾಕಿದವರಿಗೆ ಆತಂಕವಾಗಿದೆ. ಮೇಕೆ ಸಾಕಾಣಿಕೆ ವೃತ್ತಿಯಾಗಿ ಮಾಡಿಕೊಂಡಿದ್ದು, ಪ್ರತಿ ವರ್ಷ ಮೇಕೆ ಮಾರಾಟದಿಂದ ಬರುವ ಹಣದಿಂದ ಜೀವನ ಸಾಗಿಸುತ್ತಿದ್ದರು. ಭಾನುವಾರದಂದು ಮೇಕೆ ಮೇಯಿಸಿಕೊಂಡು ಆಗಮಿಸುತ್ತಿದ್ದಾಗ ಸುಮಾರು ?2ಲಕ್ಷ ಹೆಚ್ಚು ಮೌಲ್ಯದ 13 ಮೇಕೆಗಳು ಇದ್ದಕ್ಕಿದ್ದಂತೆ ಸಾವನ್ನಪ್ಪಿರುವ ಜೊತೆಗೆ ಇನ್ನೂ ಮೂರಿ ಮರಿಗಳು ಕೂಡ ಚಿಂತಾಜನಕದಲ್ಲಿದೆ. ಈ ಘಟನೆಯಿಂದ ಆತಂಕ ದಲ್ಲಿ ಇರುವ ಕುಟುಂಬಕ್ಕೆ ಸೂಕ್ತ ಪರಿಹಾರ ನೀಡುವಂತೆ ಸಂಬಂಧಪಟ್ಟ ಇಲಾಖೆಯವರಿಗೆ ಈ ಭಾಗದ ಗ್ರಾಮಸ್ಥರು ಮನವಿ ಮಾಡಿದ್ದಾರೆ.

# ಟೆಂಡರ್ ನೀಡಿಕೆಯಲ್ಲಿ ಅಕ್ರಮದ ಶಂಕೆ: ಬೇಲೂರು ಪುರಸಭಾ ಅಧ್ಯಕ್ಷ ಆರೋಪ

**ಬೇಲೂರು:** ಶ್ರೀಚನ್ನಕೇಶವಸ್ವಾಮಿ ದೇಗುಲಕ್ಕೆ ವಾರ್ಷಿಕವಾಗಿ 3 ಕೋಟಿ ರೂ.ಗಳಿಗೆ ಅಧಿಕ ಆಧಾಯ ಬರುವುದನ್ನು ತಪ್ಪಿಸಿ ಖಾಸಗಿ ವ್ಯಕ್ತಿಯೊಬ್ಬರಿಗೆ ವಾರ್ಷಿಕ 2 ಲಕ್ಷರೂ. ಗಳಿಗೆ ವಾಹನ ನಿಲುಗಡೆ ಶುಲ್ಕ ವಸೂಲಿಗೆ ಅವಕಾಶ ಮಾಡಿಕೊಡಲಾಗಿದೆ ಎಂದು ಪುರಸಭೆಯ ಅಧ್ಯಕ್ಷ ಎ.ಆರ್.ಅಶೋಕ್ ಗಂಭೀರ ಆರೋಪ ಮಾಡಿದರು.

ದೇಗುಲದ ಮುಂಭಾಗ ಸ್ವಚ್ಛತಾ ಅಭಿಯಾನಕ್ಕೆ ಆಗಮಿಸಿದ ಅವರು ಮಾತನಾಡಿ, ಪ್ರವಾಸೋಧ್ಯಮ ಇಲಾಖೆಯವರು ವರ್ಷಕ್ಕೆ 70 ರಿಂದ 80 ಲಕ್ಷರೂ, ಆಧಾಯ ಬರುವ ದೇಗುಲದ ಮುಂಭಾಗದ ವಾಹನ ನಿಲುಗಡೆ ಪಾರ್ಕಿಂಗ್ ಅನ್ನು ವರ್ಷಕ್ಕೆ 2 ಲಕ್ಷರೂ.ಗಳಂತೆ 5 ವರ್ಷಕ್ಕೆ ಕೇವಲ 10 ಲಕ್ಷರೂ.ಗಳಿಗೆ ಪುರಸಭೆಯ ಸದಸ್ಯರೊಬ್ಬರಿಗೆ ಟೆಂಡರ್ ಮಾಡಿಕೊಟ್ಟಿದ್ದು, ಸರಕಾರಕ್ಕೆ ಕ್ಯೋಟ್ಯಾಂತರ ರೂಪಾಯಿ ನಷ್ಟವಾಗುತ್ತಿದೆ ಎಂದು ದೂರಿದರು. ನಾವು ಈ ಬಗ್ಗೆ ನ್ಯಾಯಾಲಯದಲ್ಲಿ ಸಾರ್ವಜನಿಕ ಹಿತಾಸಕ್ತಿ ಅರ್ಜಿ ಹಾಕುತ್ತೇವೆಂದರು. ಭ್ರಷ್ಟಾಚಾರದ ವಿರುದ್ಧವಾಗಿರುವ ಶಾಸಕರು ಇಂತಹದರ ಬಗ್ಗೆ ಗಮನ ಹರಿಸಬೇಕು, ಇದರಲ್ಲಿ ಭಾರಿ ಅವ್ಯವಹಾರ ಒಳ ಒಪ್ಪಂದ ನಡೆದಿರುವ ಶಂಕೆಯಿದೆ, ಸಾರ್ವಜನಿಕ ಹಿತಾಸಕ್ತಿ ಅರ್ಜಿಯನ್ನು ನ್ಯಾಯಾಲಯಕ್ಕೆ ಹಾಕಲಾಗುವುದೆಂದ ಅಶೋಕ್, ದೇಗುಲದ ಬಳಿ ಸಮರ್ಪಕ ಟ್ರ್ಯಾಫಿಕ್ ವ್ಯವಸ್ಥೆಯಿಲ್ಲ, ಕುಡಿಯಲು ನೀರಿಲ್ಲ, ಶೌಚಾಲಯದ ವ್ಯವಸ್ಥೆ ಸರಿಯಿಲ್ಲ ಎಂದು ಆಕ್ರೋಶ ವ್ಯಕ್ತಪಡಿಸಿದರು. ದೇಗುಲ ಇಒ ಯೋಗೇಶ್ ಮಾತನಾಡಿ, ಇ ಟೆಂಡರ್ ಕರೆದು ವಿತರಿಸಿದ್ದೆವು. ಖಾಸಗಿ ವ್ಯಕ್ತಿಗೆ ಟೆಂಡರ್ ಕೊಟ್ಟಿರುವುದರ ವಿರುದ್ಧ ಮುಜರಾಯಿ ಇಲಾಖೆಯಿಂದ ಹೊರಟಾಗ ಪ್ರವಾಸೋಧ್ಯಮ ಇಲಾಖೆಯಿಂದ ಕರೆಯಲಾದ ಟೆಂಡರ್ ಕಾರ್ಯಕ್ಕೆ ಖಾಸಗಿ ವ್ಯಕ್ತಿಗಳು ತಡೆಯಾಜ್ಞೆ ತಂದಿದ್ದರಿಂದ ಇಬ್ಬರೂ ವಸೂಲಿ ಮಾಡುತ್ತಿದ್ದೇವೆಂದು ಸ್ಪಷ್ಟಪಡಿಸಿದರು.

» **ವರ್ಷಕ್ಕೆ 3 ಕೋಟಿ ರೂ. ಇದ್ದ ಆಧಾಯ 10 ಲಕ್ಷರೂಗೆ ಇಳಿಕೆ**

# ಬೇಲೂರು-ಹಳೇಬೀಡು ಅಭಿವೃದ್ಧಿಗೆ ಪ್ರಾಧಿಕಾರ ಸ್ಥಾಪಿಸಿ

**ಬೇಲೂರು:** ಇಲ್ಲಿನ ಶ್ರೀಚನ್ನಕೇಶವಸ್ವಾಮಿ ದೇಗುಲದ ಬಳಿ ವಿಶ್ವ ಪ್ರವಾಸೋಧ್ಯಮ ದಿನಾಚರಣೆಯ ಅಂಗವಾಗಿ ಭಾರತೀಯ ಪುರಾತತ್ವ ಇಲಾಖೆ, ಪ್ರವಾಸೋಧ್ಯಮ ಇಲಾಖೆ, ವೈಡಿಡಿ ಪ್ರಥಮ ದರ್ಜೆ ಕಾಲೇಜು ಹಾಗೂ ಮುಜರಾಯಿ ಇಲಾಖೆಯಿಂದ ಸ್ವಚ್ಛಭಾರತ ಅಭಿಯಾನ ನಡೆಸಲಾಯಿತು.

ಇದರ ಅಂಗವಾಗಿ ವೈಡಿಡಿ ಪ್ರಥಮ ದರ್ಜೆ ಕಾಲೇಜಿನ ಕ್ಯೂಎಸಿ ಹಾಗೂ ರಾಷ್ಟ್ರೀಯ ಸೇವಾ ಯೋಜನೆ ಘಟಕದ ವಿದ್ಯಾರ್ಥಿಗಳು ದೇಗುಲದ ಹಿಂಭಾಗ ಸ್ವಚ್ಛತಾ ಕಾರ್ಯ ನಡೆಸಿಕೊಟ್ಟರು.

ಅಭಿಯಾನಕ್ಕೆ ಚಾಲನೆ ನೀಡಿ ಮಾತನಾಡಿದ ಶಾಸಕ ಹೆಚ್. ಕೆ.ಸುರೇಶ್, ಸ್ವಚ್ಛತೆಗೆ ಆಧ್ಯತೆ ಹಿನ್ನಲೆಯಲ್ಲಿ 900 ವರ್ಷ ಪೂರೈಸಿರುವ ದೇಗುಲದ ಆವರಣದಲ್ಲಿ ಸ್ವಚ್ಛತಾ ಭಾರತ್ ಅಭಿಯಾನ ಹಮ್ಮಿಕೊಂಡಿದೆ. ಪಟ್ಟಣದ ಅಭಿವೃದ್ಧಿಗಾಗಿ ಕೇಂದ್ರ ಸರಕಾರಕ್ಕೆ ಮನವಿ ಮಾಡಿದ್ದು ಪ್ರವಾಸೋಧ್ಯಮ ಸಚಿವರನ್ನು ಹಾಗೂ ಅಧಿಕಾರಿಗಳನ್ನು ಭೇಟಿ ಮಾಡಿ ಚರ್ಚಿಸಿದ್ದೇನೆ. ಹಂಪಿ ಮಾದರಿ ಶ್ರೀಚನ್ನಕೇಶವಸ್ವಾಮಿ ಪ್ರಾಧಿಕಾರ ಹೆಸರಿನಲ್ಲಿ ಬೇಲೂರು ಹಳೇಬೀಡು ಪ್ರಾಧಿಕಾರ ರಚನೆಗೆ ಸದನದಲ್ಲಿ ಒತ್ತಾಯಿಸಿದ್ದೇನೆ. ಇದಕ್ಕಾಗಿ ಮುಖ್ಯಮಂತ್ರಿಗಳು ಸಹಮತ ವ್ಯಕ್ತಪಡಿಸಿದ್ದಾರೆ. ನಗರಾಭಿವೃದ್ಧಿ ಸಚಿವರನ್ನು ಭೇಟಿ ಮಾಡಿ ಚರ್ಚಿಸಿದ್ದೇನೆ. ಪ್ರವಾಸಿಗರಿಗೆ ತಂಗುದಾಣ, ಯಾತ್ರಿನಿವಾಸ, ರಸ್ತೆ ಅಗಲೀಕರಣ,

ಹೊಳೇಬೀದಿ ಅಭಿವೃದ್ಧಿ, ಸೇತುವೆ ನಿರ್ಮಾಣ ಮಾಡುವ ಅಗತ್ಯವಿದೆ. ಮುಜರಾಯಿ, ಪ್ರವಾಸೋಧ್ಯಮ, ಪುರಾತತ್ವ, ಕೇಂದ್ರ ಪುರಾತತ್ವ ಇಲಾಖೆ ಪ್ರಾಧಿಕಾರದೊಳಗೆ ಬಂದಾಗ ಎಲ್ಲಾ ಕೆಲಸಗಳು ಸುಸೂತ್ರವಾಗಿ ನಡೆಯಲಿದೆ ಎಂದರು.

ಪುರಸಭೆ ಅಧ್ಯಕ್ಷ ಎ.ಆರ್.ಅಶೋಕ್ ಮಾತನಾಡಿ, ಪ್ರವಾಸೋಧ್ಯಮ ದಿನಾಚರಣೆ ಅಂಗವಾಗಿ ದೇಗುಲದ ಆವರಣದಲ್ಲಿ ಸ್ವಚ್ಛತಾ ಕಾರ್ಯಕ್ರಮ ಹಮ್ಮಿಕೊಂಡಿದ್ದೇವೆ. ಪುರಸಭೆಯಿಂದ ಪ್ರತಿನಿತ್ಯ ಸ್ವಚ್ಛತೆ ಮಾಡಲಾಗುತ್ತಿದೆ, ಆದರೆ ಪ್ರವಾಸೋಧ್ಯಮ ಇಲಾಖೆಯವರು ಯಾವತ್ತೊ ಒಂದು ದಿನ ಬಂದು ಇಂತಹ ಕಾರ್ಯಕ್ರಮ ನಡೆಸಿ ಹೋಗುತ್ತಾರೆ. ಪಟ್ಟಣದಲ್ಲಿ ಶೌಚಾಲಯದ ಸಮಸ್ಯೆ ಇದ್ದು ಪ್ರವಾಸಿಗರಿಗೆ ಹೈಟೆಕ್ ಶೌಚಾಲಯ, ಕುಡಿಯುವ ನೀರು ಸಮಸ್ಯೆ ಬಗೆ ಹರಿಸುವಲ್ಲಿ ಪ್ರವಾಸೋಧ್ಯಮ ಇಲಾಖೆ ಅಧಿಕಾರಿಗಳು ನಿರ್ಲಕ್ಷ್ಯ ತಾಳುತ್ತಿದ್ದಾರೆಂದು ಆರೋಪಿಸಿದರು. ಮಾರ್ಗದರ್ಶಕರಿಗೆ ಪ್ರತಿತಿಂಗಳು ವೇತನ ನಿಗಧಿತ ವೇಳೆಗೆ ಪಾವತಿಸುವಂತೆ ಒತ್ತಾಯಿಸಿದರು.

ದೇಗುಲದ ಮುಂಭಾಗ ಪ್ರವಾಸಿ ವಾಹನ ಬಂದೊಡನೆ ಅಡ್ಡ ಹಾಕಿಕೊಂಡು ಅಲ್ಲೇ ರಶೀದಿ ಕೊಟ್ಟು ಹಣ ಪಡೆಯುತ್ತಾರೆ. ದೇಗುಲದ ಹಿಂಭಾಗ ವಾಹನಗಳ ನಿಲುಗಡೆಗೆ ವ್ಯವಸ್ಥೆ ಮಾಡಬೇಕೆಂದರು. ಪ್ರವಾಸೋಧ್ಯಮ ಇಲಾಖೆ ಸಹಾಯಕ ನಿರ್ದೇಶಕ ತಿಪ್ಪೇಸ್ವಾಮಿ ಮಾತನಾಡಿದರು.

ಪೌರಾಡಳಿತ ನಿರ್ದೇಶನದಂತೆ ನಗರ ಸ್ವಚ್ಛ ಭಾರತ್ ಮಿಷನ್, ನಗರಾಭಿವೃದ್ಧಿ ಇಲಾಖೆ, ಜಿಲ್ಲಾಡಳಿತ, ಪುರಸಭೆ ಬೇಲೂರು ಇವರಿಂದ ಸ್ವಚ್ಛತೆಯೇ ಸೇವೆ ಉದ್ದೇಶದಡಿ ದೇಗುಲದ ಹಿಂಭಾಗ ಪೌರಕಾರ್ಮಿಕರು, ನೌಕರರು 'ಅಮ್ಮ' ನ ಹೆಸರಿನಲ್ಲಿ ಗಿಡಗಳನ್ನು ನೆಟ್ಟರು.

ಈ ಸಂದರ್ಭ ಪುರಸಭೆಯ ಸಿಒ ಸುಜಯಕುಮಾರ್, ದೇಗುಲ ಇಒ ಯೋಗೇಶ್, ಪುರಾತತ್ವ ಇಲಾಖೆಯ ಕನ್ಸರ್ವೇಟರ್ ಅಸಿಸ್ಟಂಟ್ ಗೌತಮ್, ರಾಜ್ಯ ಪುರಾತತ್ವ ಇಲಾಖೆ ಅಧಿಕಾರಿ ಕುಮಾರ್ ಇದ್ದರು.

## ಶಾಸಕ ಸಿ.ಬಿ.ಸುರೇಶ್‌ಬಾಬು ಭರವಸೆ

# ನಿರಾಶ್ರಿರಿಗೆ 400 ಮನೆ ನಿರ್ಮಾಣ

**ಹುಳಿಯಾರು:** ಹುಳಿಯಾರು ಭಾಗದ ನಿರಾಶ್ರಿತರಿಗೆ ಮನೆ ನಿರ್ಮಿಸಿ ಕೊಡುವ ನಿಟ್ಟಿನಲ್ಲಿ ಕೆಂಕೆರೆ ಗ್ರಾಪಂ ವ್ಯಾಪ್ತಿಯಲ್ಲಿ 20 ಎಕರೆ ಜಮೀನು ಈಗಾಗಲೇ ಗುರ್ತಿಸಿದ್ದು ಸ್ಲಂ ಬೋರ್ಡ್ ಹಾಗೂ ಆಶ್ರಯ ಯೋಜನೆಯಲ್ಲಿ ಶೀರ್ಘ 400 ಮನೆ ನಿರ್ಮಿಸಿ ಹಂಚಲಾಗುವುದು ಎಂದು ಶಾಸಕ ಸಿ.ಬಿ.ಸುರೇಶ್ ಬಾಬು ತಿಳಿಸಿದರು.

ಹುಳಿಯಾರು ಪಟ್ಟಣಕ್ಕೆ ಅಮೃತ್ 2.0 ಯೋಜನೆಯಡಿ ಬೋರನಕಣಿವೆ ಜಲಾಶಯವನ್ನು ಮೂಲವಾಗಿಟ್ಟುಕೊಂಡು ಸುಧಾರಿತ ಕುಡಿಯುವ ನೀರು ಸರಬರಾಜು ವ್ಯವಸ್ಥೆ ಕಲ್ಪಿಸುವ ಕಾಮಗಾರಿಗಳಿಗೆ ಸೋಮವಾರ ಶಂಕುಸ್ಥಾಪನೆ ನೆರವೇರಿಸಿ ಅವರು ಮಾತನಾಡಿದರು.

ಆರೋಗ್ಯ ಸಮಸ್ಯೆಗಳ ಸೃಷ್ಠಿಗೆ ನೀರು ಮೂಲ ಕಾರಣ. ಶುದ್ಧ ನೀರು ಕೊಟ್ಟರೆ ಅನೇಕ ಕಾಯಿಲೆಗಳಿಂದ ದೂರಮಾಡಬಹುದು. ಈ ನಿಟ್ಟಿನಲ್ಲಿ ಹುಳಿಯಾರು ಪಪಂ ವ್ಯಾಪ್ತಿಯ ನಿವಾಸಿಗಳಿಗೆ ಶುದ್ಧ ಕುಡಿಯುವ ನೀರು ಕೊಡುವ ನಿಟ್ಟಿನಲ್ಲಿ ಮುಂದಿನ 30 ವರ್ಷಗಳ ಕಾಲ ಯಾವುದೇ ನೀರಿನ ಸಮಸ್ಯೆ ತಲೆದೂರದಂತೆ ಗುರಿಯಾಗಿಟ್ಟುಕೊಂಡು 46 ಕೋಟಿ ರೂ. ವೆಚ್ಚದಲ್ಲಿ ಬೋರನಕಣಿವೆ ಜಲಶಯದ ನೀರನ್ನು ಶುದ್ಧೀಕರಿಸಿ ಕೊಡುವ ಕಾಮಗಾರಿಗೆ ಇಂದು ಚಾಲನೆ ನೀಡಲಾಗಿದೆ. ಇನ್ನೆರಡು ವರ್ಷದಲ್ಲಿ ಮನೆಮನೆಗೂ ನಲ್ಲಿ ಹಾಕಿ ಸಮರ್ಪಕ ನೀರು ಪೂರೈಸುವ ಕಾರ್ಯ ಪೂರ್ಣಗೊಳ್ಳಲಿದೆ. ಇಲ್ಲಿನ ನಾಗರೀಕರು ಗುಣಮಟ್ಟದ ಕಾಮಗಾರಿ ಆಗುವಂತೆ ನೋಡಿಕೊಳ್ಳುವ ಜೊತೆಗೆ ಪೈಪ್‌ಲೈನ್‌ಗೆ ತೂತು ಹಾಕಿ ಅಕ್ರಮ ಸಂಪರ್ಕ ಪಡೆಯದೆ ಸಹಕರಿಸುವಂತೆ ತಿಳಿಸಿದರು.

ಮೂರು ಜಿಲ್ಲೆಗಳ ಗಡಿ ಭಾಗದ ಜನರ ವ್ಯಾಪಾರ ವಹಿವಾಟಿನ ಪ್ರಮುಖ ಕೇಂದ್ರ ಸ್ಥಳವಾಗಿ ತಾಲೂಕಿಗಿಂತ ಕಡಿಮೆ ಇಲ್ಲದಂತೆ ಹುಳಿಯಾರು ಬೆಳೆದು ನಿಂತಿದೆ. ಹುಳಿಯಾರು ಪಟ್ಟಣಕ್ಕೆ ತಾಲೂಕಿನಂತೆಯೇ ಮೂಲಸೌಕರ್ಯ ಕಲ್ಪಿಸಬೇಕಿದೆ. ಈ ನಿಟ್ಟಿನಲ್ಲಿ ಈಗಾಗಲೇ 8 ಕೋಟಿ ರೂ. ವೆಚ್ಚದಲ್ಲಿ 30 ಹಾಸಿಗೆಯ ಸಮುದಾಯ ಆರೋಗ್ಯ ಕೇಂದ್ರ ನಿರ್ಮಾಣ ಮಾಡಲಾಗುತ್ತಿದೆ. ಮುಂದಿನ ದಿನಗಳಲ್ಲಿ ಮೈನಿಂಗ್ ಹಣದಲ್ಲಿ 40 ಕೋಟಿ ರೂ. ವೆಚ್ಚದಲ್ಲಿ ಪಟ್ಟಣದಾದ್ಯಂತ ಸಿಸಿ ರಸ್ತೆ ಹಾಗೂ ಚರಂಡಿ ನಿರ್ಮಾಣ ಮಾಡಲಾಗುವುದು ಎಂದರಲ್ಲದೆ ಚಿಕ್ಕನಾಯಕನಹಳ್ಳಿ ಪಟ್ಟಣದಲ್ಲೂ 54 ಕೋಟಿ ರೂ. ವೆಚ್ಚದಲ್ಲಿ ಶುದ್ಧ ಕುಡಿಯುವ ನೀರು ಕೊಡುವ ಕಾಮಗಾರಿ ಶೀಘ್ರ ಆರಂಭಿಸಲಾಗುವುದು ಎಂದು ಭರವಸೆ ನೀಡಿದರು.

## ಹಳ್ಳಿ ಕಡೆಯೂ ನೋಡಿ

**ಯಾವ** ಯೋಜನೆ ಬಂದರೂ ಪಟ್ಟಣ ಪ್ರದೇಶದಲ್ಲೇ ಮೊದಲು ಜಾರಿ ಮಾಡುತ್ತೀರಿ. ಹಳ್ಳಿ ಕಡೆಯೂ ಸ್ವಲ್ಪ ನೋಡಿ ಸ್ವಾಮಿ. ಹಳ್ಳಿ ಜನರಿದ್ದರೇ ನೀವು. ಅವರ ಆರೋಗ್ಯದ ಕಡೆಯೂ ಗಮನ ಕೊಡಿ. ಹುಳಿಯಾರು ಪಟ್ಟಣದ ಚರಂಡಿ ನೀರು ಸೋಮಜ್ಜನಪಾಳ್ಯದ ಮೂಲಕ ಹರಿಯುತ್ತಿದೆ. ಸೊಳ್ಳೆಗಳ ಕಾಟ ಹೆಚ್ಚಾಗಿ ಊರಿನಲ್ಲಿ ಜ್ವರ ಪೀಡಿತರ ಸಂಖ್ಯೆ ಹೆಚ್ಚಾಗಿದೆ. ಮೊದಲು ಚರಂಡಿ ನೀರು ಹರಿಯುವುದನ್ನು ನಿಲ್ಲಿಸಿ ಪುಣ್ಯ ಕಟ್ಟಿಕೊಳ್ಳಿ ಎಂದು ರೈತ ಮುಖಂಡ ಬೀರಲಿಂಗಯ್ಯ ಮನವಿ ಮಾಡಿದರು. ಮುಖ್ಯಾಧಿಕಾರಿ ನಾಗಭೂಷಣ್ ಅವರು ಗ್ರ್ಯಾವಿಟಿ ಲೆವೆಲೆ ಚೆಕ್ ಮಾಡಿಸಿ ಸೋಮಜ್ಜನಪಾಳ್ಯಕ್ಕೆ ನೀರು ಹರಿಯದಂತೆ ಡೈವರ್ಟ್ ಮಾಡುವುದಾಗಿ ವೇದಿಯಲ್ಲೇ ಭರವಸೆ ನೀಡಿದರು. ಉಪತಹಸೀಲ್ದಾರ್ ರೇಖಾ, ಕಂದಾಯ ತನಿಖಾಧಿಕಾರಿ ಶ್ರೀನಿವಾಸ್, ಪಪಂ ಅಧ್ಯಕ್ಷೆ ರತ್ನಮ್ಮ, ಉಪಾಧ್ಯಕ್ಷೆ ಕಾವ್ಯರಾಣಿ, ಪಪಂ ಮುಖ್ಯಾಧಿಕಾರಿ ನಾಗಭೂಷಣ್, ಸದಸ್ಯರುಗಳಾದ ಪ್ರೀತಿ, ಎಸ್‌ಆರ್‌ಎಸ್ ದಯಾನಂದ್, ಹೇಮಂತ್, ಜಹೀರ್ ಸಾಬ್, ಚಂದ್ರಶೇಖರ್, ಮಂಜನಾಯ್ಕ, ರಾಜುಬಡಗಿ, ಬೀಬೀಪಾತೀಮಾ, ವೆಂಕಟೇಶ್, ಜಿಪಂ ಮಾಜಿ ಸದಸ್ಯೆ ಮಂಜುಳ, ತಾಪಂ ಮಾಜಿ ಸದಸ್ಯ ಏಜೆಂಟ್‌ಕುಮಾರ್, ಗ್ರಾಪಂ ಮಾಜಿ ಅಧ್ಯಕ್ಷೆ ಪುಟ್ಟಬಾಯಿ ಇದ್ದರು.

“ **ಹು**ಳಿಯಾರು ಪಟ್ಟಣದಲ್ಲಿ ಈಗ ಮನೆಗೊಂದೊಂದು ಕೊಳವೆ ಬಾವಿ ಕೊರೆಸುತ್ತಿದ್ದಾರೆ. ಆದರೆ ಯಾವ ಕೊಳವೆಬಾವಿಯಲ್ಲೂ ಫ್ಲೋರೈಡ್ ಮುಕ್ತ ನೀರು ಲಭ್ಯವಿಲ್ಲ. 1800 ಟಿಡಿಎಸ್ ಇರುವ ನೀರನ್ನು ಪ್ರಸ್ತುತ ಇಲ್ಲಿನ ಜನ ಕುಡಿಯುತ್ತಿದ್ದಾರೆ. ಬೋರನಕಣಿವೆ ನೀರು 100 ಟಿಡಿಎಸ್ ಒಳಗಿದ್ದರೂ ಕುಡಿಯಲು ಯೋಗ್ಯವಾಗುವಷ್ಟು ಈಗ ಶುದ್ಧಿಕರಿಸಿ ಕೊಡಲಾಗುತ್ತಿಲ್ಲ. ಅಮೃತ್ 2 ಯೋಜನೆಯ ಕಾಮಗಾರಿ ಪೂರ್ಣಗೊಂಡು ಬೋರನಕಣಿವೆ ನೀರು ಶುದ್ಧಿಕರಿಸಿ ಕೊಟ್ಟರೆ ಟಿಡಿಎಸ್ ಮೂವತ್ತಕ್ಕಿಂತ ಕಡಿಮೆಯಾಗುತ್ತದೆ. ಹುಳಿಯಾರು ನಿವಾಸಿಗಳ ಆರೋಗ್ಯದ ದೃಷ್ಠಿಯಿಂದ ಈ ಯೋಜನೆ ಜಾರಿಯಾಗಿರುವುದು ಅದೃಷ್ಟವೇ ಸರಿ.

| ರಾಜುಬಡಗಿ ಪಪಂ ಸದಸ್ಯರು, ಹುಳಿಯಾರು

“ **ಪ**ಪಂ ವ್ಯಾಪ್ತಿಯ ಮನೆಮನೆಗೂ ಉಚಿತ ನಲ್ಲಿ ಸಂಪರ್ಕ ಹುಳಿಯಾರು ಗ್ರಾಪಂ ಇದ್ದಾಗ ಬೋರನಕಣಿವೆ ನೀರು ಸರಬರಾಜು ಯೋಜನೆ ಆರಂಭವಾಗಿತ್ತಾದರೂ ಈಗಿನ ಜನಸಂಖ್ಯೆಗೆ ಸಮರ್ಪಕ ನೀರು ಪೂರೈಕೆ ಕಷ್ಟವಾಗಿತ್ತು. ಅಮೃತ್ 2.0 ಯೋಜನೆಯಡಿ ಹೊಸ ಮಾದರಿಯಲ್ಲಿ ನೀರು ಶುದ್ಧಿಕರಿಸಿ ಪ್ರತಿ ಮನೆಮನೆಗೂ ನಲ್ಲಿ ಹಾಕಿ ಮೀಟರ್ ಅಳವಡಿಸಿ ನಿತ್ಯ ಪ್ರತಿ ವ್ಯಕ್ತಿಗೆ 135 ಲೀಟರ್ ನೀರು ಪೂರೈಸಲಾಗುವುದು. ನೀರು ಪೂರೈಕೆಯ ಬಗ್ಗೆ ಆನ್‌ಲೈನ್ ಮಾನಿಟರಿಂಗ್ ವ್ಯವಸ್ಥೆ ಅಳವಡಿಸಲಾಗುವುದು. ನೀರಿನ ಸಮಸ್ಯೆಗೆ ಶಾಶ್ವತ ಪರಿಹಾರವಾಗಿದ್ದು ಯೋಜನೆ ಅನುಷ್ಟಾನಕ್ಕೆ ಸಹಕರಿಸಿ.

ಗಂಗಾಧರ್ ಎಇಇ, ನೀರು ಸರಬರಾಜು ಇಲಾಖೆ

# ಬಲವಂತದ ಸಾಲ ವಸೂಲಿಗೆ ಕಡಿವಾಣ ಹಾಕಿ

**ಹುಳಿಯಾರು:** ರೈತರ ಸಾಲ ಮನ್ನಾ ಮಾಡುವ ಜೊತೆಗೆ ಬಲವಂತದ ಸಾಲ ವಸೂಲಾತಿಗೆ ಕಡಿವಾಣ ಹಾಕುವಂತೆ ಹೊಸಹಳ್ಳಿ ಚಂದ್ರಣ್ಣ ಬಣದ ರೈತ ಸಂಘದ ರಾಜ್ಯಾಧ್ಯಕ್ಷ ಹೊಸಹಳ್ಳಿ ಚಂದ್ರಣ್ಣ ಒತ್ತಾಯಿಸಿದರು.

ಹುಳಿಯಾರು ನಾಡಕಛೇರಿ ಬಳಿ ಸೋಮವಾರ ಸಾಂಕೇತಿಕವಾಗಿ ಸರ್ಕಾರದ ರೈತ ವಿರೋಧಿ ಧೋರಣೆ ಖಂಡಿಸಿ ಪ್ರತಿಭಟನೆ ನಡೆಸಿ ಉಪತಹಸೀಲ್ದಾರ್ ರೇಖಾ ಅವರಿಗೆ ಮನವಿ ಸಲ್ಲಿಸಿ ಅವರು ಮಾತನಾಡಿದರು.

ರಾಜ್ಯಾಧ್ಯಂತ ಕಳೆದ ವರ್ಷ ಬರ ಆವರಿಸಿ ದೇಶಕ್ಕೆ ಅನ್ನ ಕೊಡುವ ಅನ್ನದಾತ ಕೈ ಸುಟ್ಟಿಕೊಂಡ. ಈ ವರ್ಷ ಮುಂಗಾರು ಪೂರ್ವ ಉತ್ತಮ ಮಳೆಯಾಗಿ ಮತ್ತೆ ರೈತನಿಗೆ ಬಿತ್ತುಳುವ ಆಸೆ ತೋರಿಸಿದ ಪರಿಣಾಮ ಸಾಲಸೂಲ ಮಾಡಿ ಬೀಜ, ಗೊಬ್ಬರ ತಂದು ಬಿತ್ತಿದ್ದರೂ ಮಳೆ ಕೈ ಕೊಟ್ಟು ಮುಂಗಾರು ನಿರಾಶೆ ಮೂಡಿಸಿತ್ತು. ಈಗ ಹಿಂಗಾರಿನಲ್ಲಿ ಹಿಂದೆಂದೂ ಬಿತ್ತದಷ್ಟು ದಾಖಲೆಯ ರಾಗಿ ಬಿತ್ತನೆ ಮಾಡಿದ್ದರೂ ಮಳೆ ಮುನಿಸಿಕೊಂಡಿದ್ದಾನೆ. ಹೀಗೆ ದೇಶದ ಜನರು ಮೂರೊತ್ತು ಹೊಟ್ಟೆತುಂಬ ಊಟ ಮಾಡಲೆಂದು ಬೆಳೆ ಬೆಳೆದುಕೊಡುವ ರೈತ ಬೆಳೆ ಇಲ್ಲದೆ ಬಿತ್ತಿದ ಬೀಜದ ದುಡ್ಡೂ ಸಿಗದೆ ಕಂಗಾಲಾಗಿದ್ದಾನೆ. ಇಂತಹ ಸಂದಿಗ್ಧ ಸ್ಥಿತಿಯಲ್ಲಿ ಬ್ಯಾಂಕ್‌ಗಳು, ಫೈನಾನ್ಸ್‌ಗಳು ರೈತನ ಸಾಲ ವಸೂಲಿಗೆ ಮುಂದಾಗಿದ್ದಾರೆ ಎಂದು ಆರೋಪಿಸಿದರು.

» **ರೈತರ ಸಾಲ ಮನ್ನಾ ಮಾಡಲು ಚಂದ್ರಣ್ಣ ಆಗ್ರಹ**

ದೇಶದ ಜನರಿಗಾಗಿ ದುಡಿಯುತ್ತಿರುವ ರೈತನ ಕಷ್ಟಕ್ಕೆ ಸ್ಪಂಧಿಸುವುದು ಸರ್ಕಾರಗಳ ಜವಾಬ್ದಾರಿಯಾಗಿದ್ದು ಎರಡೂ ಸರ್ಕಾರಗಳು ರೈತನ ಸಾಲ ಮನ್ನಾ ಮಾಡುವ ಜೊತೆಗೆ ಸಂಸಾರ ನಿರ್ವಹಣೆಗೆ ಹಣ ನೀಡಬೇಕು. ಅಲ್ಲದೆ ಮುಂದೆ ಉತ್ತಮ ಮಳೆಗಾಲವಾದರೆ ಕೃಷಿ ಚಟುವಟಿಕೆಗಳಿಗೆ ಪುನಃ ಸಾಲದ ಸುಳಿಯಲ್ಲಿ ಸಿಲುಕದಂತೆ ತಡೆಯಲು ದುಡಿಮೆಯ ಬಂಡವಾಳ ನೀಡಬೇಕು ಎಂದು ಒತ್ತಾಯಿಸಿದ್ದಾರಲ್ಲದೆ ಸಾಲ ಮನ್ನಾ ಮಾಡುವವರೆವಿಗೂ ಬ್ಯಾಂಕ್‌ಗಳು ಹಾಗೂ ಫೈನಾನ್ಸ್‌ಗಳು ಬಲವಂತದಿಂದ ಸಾಲ ವಸೂಲಿ ಮಾಡಲು ಮುಂದಾಗದಂತೆ ಸರ್ಕಾರ ಸೂಚನೆ ನೀಡಬೇಕು ಎಂದು ಮನವಿ ಮಾಡಿದ್ದಾರೆ. ತಾಲೂಕು ರೈತ ಸಂಘದ ಅಧ್ಯಕ್ಷ ಕರಿಯಪ್ಪ, ಪುಟ್ಟಯ್ಯ, ಹೂವಿನ ತಿಮ್ಮಸ್ವಾಮಿ, ಟಿಎಸ್ ಹಳ್ಳಿ ಶಿವಣ್ಣ, ನಂದಿಹಳ್ಳಿ ರೇವಣ್ಣ, ನೀರಾಈರಣ್ಣ, ತಮ್ಮಡಿಹಳ್ಳಿ ನಿಂಗಪ್ಪ, ನಂದಿಹಳ್ಳಿ ಜಯಣ್ಣ, ಕೃಷ್ಣಮೂರ್ತಿ, ಪುಟ್ಟಯ್ಯ, ಕಾಳಪ್ಪ ಸೇರಿದಂತೆ ಅನೇಕರು ಉಪಸ್ಥಿತರಿದ್ದರು.

## ಚಾಪ್ಟರ್ ಸಭೆ

ಬೆಂಗಳೂರಿನ ಮಹಾಲಕ್ಷ್ಮಿ ಲೇಔಟ್ ವಿಧಾನಸಭಾ ಕ್ಷೇತ್ರದ ನಾಗಪುರ ವಾರ್ಡಿನ ಶಾಸಕರ ಸಭಾಂಗಣದಲ್ಲಿ ಬಿಜಿನೆಸ್ ಸಕ್ಸಸ್ ಮಂತ್ರ ಬೆಂಗಳೂರಿನ ಚಾಪ್ಟರ್ ಸಭೆ ನಡೆಯಿತು ಬೆಂಗಳೂರಿನ ವಿವಿಧ ಉದಯೋನ್ಮುಖ ಉದ್ಯಮಿಗಳು ಭಾಗವಹಿಸಿದ್ದರು. ಬಿಎಸ್‌ಎಂ ಸಂಸ್ಥೆಯ ಉದ್ದೇಶವಾಗಿರುವ. ಮನೆಗೊಬ್ಬ ಉದ್ಯಮಿ, ಊರಿಗೊಂದು ಸಂತೆ ಊರಿಗೊಂದು ಮಾಹಿತಿ ಕೇಂದ್ರ, ವ್ಯಕ್ತಿಗೊಂದು ಕೌಶಲ್ಯ ಈ ಕಾರ್ಯಕ್ರಮವನ್ನು ಸಾಕಾರಗೊಳಿಸುವ ಕುರಿತು ಈ ಸಭೆಯಲ್ಲಿ ತೀರ್ಮಾನಿಸಲಾಯಿತು. ಕಾರ್ಯಕ್ರಮದಲ್ಲಿ ಸ್ಥಳೀಯ ಶಾಸಕರಾದ ಶ್ರೀ ಕೆ ಗೋಪಾಲಯ್ಯನವರು, ಮಾಜಿ ಶಾಸಕ ನೆಲ ನರೇಂದ್ರಬಾಬು, ರಾಜು ಪಿಳ್ಳೆ, ಪ್ರಭಾಕರ್ ಇನ್ನು ಹಲವರು ಭಾಗವಹಿಸಿದ್ದರು

# ಪೊಲೀಸ್ ವಸತಿ ಗೃಹಕ್ಕೆ ಸಚಿವ ಕೆ.ವೆಂಕಟೇಶ್ ಶಂಕುಸ್ಥಾಪನೆ

**ಪಿರಿಯಾಪಟ್ಟಣ:** ಸಮಾಜದಲ್ಲಿ ಸಾರ್ವಜನಿಕರ ಶಾಂತಿ ಸುವ್ಯವಸ್ಥೆ ಕಾಪಾಡುವ ಸಿಬ್ಬಂದಿಗೆ ನೆಮ್ಮದಿ ಜೀವನ ನಡೆಸಲು ಅನುವು ಮಾಡಿಕೊಡುವ ದೃಷ್ಟಿಯಿಂದ ವಸತಿ ಗೃಹ ನಿರ್ಮಾಣ ಕಾಮಗಾರಿಗೆ ಚಾಲನೆ ನೀಡಲಾಗಿದೆ ಎಂದು ಪಶುಸಂಗೋಪನೆ ಮತ್ತು ರೇಷ್ಮೆ ಖಾತೆ ಸಚಿವ ಕೆ.ವೆಂಕಟೇಶ್ ತಿಳಿಸಿದರು.

ತಾಲೂಕಿನ ಬೆಟ್ಟದಪುರ ಪೊಲೀಸ್ ಠಾಣೆ ಆವರಣದಲ್ಲಿ ಪೊಲೀಸ್ ವಸತಿ ಗೃಹ ಕಟ್ಟಡದ ನಿರ್ಮಾಣ ಕಾಮಗಾರಿ ಶಂಕುಸ್ಥಾಪನೆ ನೆರವೇರಿಸಿ ಮಾತನಾಡಿದರು.

ಸಾರ್ವಜನಿಕ ಸೇವೆಗಾಗಿ ವಿವಿಧೆಡೆಯಿಂದ ಕರ್ತವ್ಯಕ್ಕಾಗಿ ನಿಯೋಜನೆಗೊಳ್ಳುವ ಪೊಲೀಸ್ ಸಿಬ್ಬಂದಿಗಳು ಗ್ರಾಮೀಣ ಪ್ರದೇಶದಲ್ಲಿ ಪ್ರತಿನಿತ್ಯ ಕುಟುಂಬ ಕಲಹ, ಜಮೀನಿನ ವ್ಯಾಜ್ಯ ,ಅಕ್ರಮ ಮದ್ಯ ಮಾರಾಟ, ದೊಂಬಿ ಗಲಾಟೆ, ಸೇರಿದಂತೆ ನಾನಾ ಸಮಸ್ಯೆಗಳನ್ನು ಪರಿಹರಿಸುವ ನಿಟ್ಟಿನಲ್ಲಿ ತಮ್ಮ ಕುಟುಂಬ ಹಾಗೂ ವೈಯಕ್ತಿಕ

ಬದುಕಿಗೆ ಸಮಯ ಕೊಡಲು ಹರಸಾಹಸ ಪಡಬೇಕಾಕುತ್ತದೆ ಆದ್ದರಿಂದ ಪೊಲೀಸರು ತಾವು ಕರ್ತವ್ಯ ನಿರ್ವಹಿಸುವ ಸ್ಥಳದಲ್ಲೇ ವಾಸವಿದ್ದಾಗ ನೆಮ್ಮದಿ ಹಾಗೂ ಸಮಸ್ಯೆಗಳ ಹತೋಟಿಗೆ ಸಹಕಾರಿಯಾಗುತ್ತದೆ ಎಂಬುದನ್ನು ಮನಗಂಡು ಪೊಲೀಸ್ ವಸತಿ ಯೋಜನೆಯಡಿ ಬೆಟ್ಟದಪುರ ಪೊಲೀಸ್ ಠಾಣೆಯ ಆವರಣದಲ್ಲಿ ಸುಮಾರು 1.20 ಎಕರೆ ಜಾಗದಲ್ಲಿ 3 ಕೋಟಿ ಅನುದಾನದಲ್ಲಿ ಪೊಲೀಸ್ ಸಿಬ್ಬಂದಿಗೆ ವಸತಿ ಗೃಹಗಳನ್ನು ನಿರ್ಮಾಣಕ್ಕೆ ಮಂಜೂರು ಮಾಡಲಾಗುತ್ತಿದೆ ಎಂದರು. ಜಿಲ್ಲಾ ಪೊಲೀಸ್ ವರಿಷ್ಠಾಧಿಕಾರಿ ವಿಷ್ಣುವರ್ಧನ್, ಡಿವೈಎಸ್ಪಿ ಗೋಪಾಲಕೃಷ್ಣ, ಸಿಪಿಐ ದೀಪಕ್, ಪಿಎಸ್ಐ ಶಿವಶಂಕರ್, ಅಜಯ್ ಕುಮಾರ್, ಮುಖಂಡರಾದ ಡಿ.ಟಿ.ಸ್ವಾಮಿ, ರಹಮತ್ ಜಾನ್ ಬಾಬು, ಐಯ್ಯರ್ ಗಿರಿ, ರಾಜಶೇಖರ್, ರಮೇಶ್, ರವಿಕುಮಾರ್, ಅನಿತಾ ತೋಟಪ್ಪ ಶೆಟ್ಟಿ ಸೇರಿದಂತೆ ಮತ್ತಿತರರು ಉಪಸ್ಥಿತರಿದ್ದರು.

# ಕ್ಲಬ್‌ಗೆ ಮುಡಾದಿಂದ ನಿವೇಶನ

**ಮಂಡ್ಯ:** ವಿವೇಕಾನಂದ ಸ್ಪೋರ್ಟ್ಸ್ ಅಂಡ್ ರಿಕ್ರಿಯೇಷನ್ ಅಸೋಷಿಯನ್ ಕ್ಲಬ್‌ಗೆ ಮುಡಾದಿಂದ ನಿವೇಶನ ದೊರೆತಿದ್ದು ಮುಂದಿನ ದಿನಗಳಲ್ಲಿ ಕಟ್ಟಡ ಕಟ್ಟಲು ಚಾಲನೆ ನೀಡಲಾಗುವುದು ಎಂದು ಕ್ಲಬ್ ಅಧ್ಯಕ್ಷ ಸಿ.ಎಲ್.ಶಿವಕುಮಾರ್ ವಿಶ್ವಾಸ ವ್ಯಕ್ತಪಡಿಡಸಿದರು. ನಗರದ ವಿವೇಕಾನಂದ ಬಡಾವಣೆಯ(ಕೆರೆಅಂಗಳ)ಲ್ಲಿ ವಿವೇಕಾನಂದ ಸ್ಪೋರ್ಟ್ಸ್ ಅಂಡ್ ರಿಕ್ರಿಯೇಷನ್ ಅಸೋಷಿಯನ್ ವತಿಯಿಂದ 12ನೇ ವರ್ಷದ ವಾರ್ಷಿಕ ಮಹಾಸಭೆಯಲ್ಲಿ ಸರ್ವ ಸದಸ್ಯರ ಸಭೆಯನ್ನು ಉದ್ಘಾಟಿಸಿ ಮಾತನಾಡಿದರು. ಕ್ರೀಡಾ ಇಲಾಖೆಯಿಂದ ಸಂಘಕ್ಕೆ ಕ್ರೀಡಾ ಸಾಮಾಗ್ರಿಗಳು ದೊರೆತಿವೆ. ಇದನ್ನು ಸಂಘದ ಸದಸ್ಯರು ಸದ್ಬಳಕೆ ಮಾಡಿಕೊಳ್ಳಬೇಕು. ಮುಂದಿನ ದಿನಗಳಲ್ಲಿ ಕ್ಲಬ್ಗೆ ಹೆಚ್ಚಿನ ಪ್ರೋತ್ಸಾಹ ನೀಡುವ ಮೂಲಕ ಅದರ ಅಭಿವೃದ್ಧಿಗೆ ಸಹಕರಿಸಬೇಕು ಎಂದು ಮನವಿ ಮಾಡಿದರು. ಇದೇ ಸಂದರ್ಭದಲ್ಲಿ ಕ್ಲಬ್ ಸದಸ್ಯರ ಮಕ್ಕಳಿಗೆ ಪ್ರತಿಭಾ ಪುರಸ್ಕಾರ ನೀಡಲಾಯಿತು. ಕಾರ್ಯಕ್ರಮದಲ್ಲಿ ಉಪಾಧ್ಯಕ್ಷ ಸಿದ್ದರಾಜು, ಕಾರ್ಯದರ್ಶಿ ಟಿ.ರಾಜು, ಸಹಕಾರ್ಯದರ್ಶಿ ಎಂ.ಎನ್. ಅರುಣ್, ಖಜಾಂಚಿ ಕೆ.ಎಲ್.ಕೃಷ್ಣ, ಸದಸ್ಯರಾದ ಸಿ.ಎಸ್.ಗುಣಶೇಖರ್, ಎಂ.ಪುಟ್ಟೇಗೌಡ, ಎಚ್.ಎಸ್. ಕುಮಾರ್. ಡಿ.ರಾಜೇಶ್, ಭೈರೇಗೌಡ, ರಮೇಶ್, ಶ್ಯಾಮ್, ಎಂ.ಜಿ.ರವಿಶಂಕರ್ ಭಾಗವಹಿಸಿದ್ದರು.

# ಕಂದಾಯ ಇಲಾಖೆಯ ಪ್ರಗತಿ ಪರಿಶೀಲನೆ ಸಭೆ

**ಕೋಲಾರ:** ನೌಕರರು ತಮ್ಮ ಕೆಲಸಗಳಲ್ಲಿ ಬದ್ಧತೆ ತೋರಿಸಬೇಕು. ಸಾರ್ವಜನಿಕರ ಪರವಾಗಿ ಕಾಳಜಿಯಿಂದ ಕೆಲಸ ಮಾಡಬೇಕು ರೈತರು ತಮ್ಮ ಜಮೀನುಗಳ ಮಾಹಿತಿಯನ್ನು ಫ್ರೂಟ್ಸ ತಂತ್ರಾಂಶದಲ್ಲಿ ಅಳವಡಿಸಿಕೊಳ್ಳುವ ಮೂಲಕ ಬರ ಪರಿಹಾರ ಹಾಗೂ ವಿಮಾ ಪರಿಹಾರಗಳಂತಹ ಸೌಲಭ್ಯಗಳನ್ನು ಪಡೆದುಕೊಳ್ಳಬೇಕು. ಈ ನಿಟ್ಟಿನಲ್ಲಿ ಇಲಾಖೆ ಅಧಿಕಾರಿಗಳು ರೈತರಲ್ಲಿ ಜಾಗೃತಿ ಮೂಡಿಸುವ ಮೂಲಕ ರೈತರ ಪ್ರತಿಯೊಂದು ಜಮೀನನ್ನು ಫ್ರೂಟ್ ತಂತ್ರಾಂಶದ ವ್ಯಾಪ್ತಿಗೆ ತರಬೇಕು ಎಂದು ಡಿಸಿ ಅಕ್ರಂ ಪಾಷ ಸೂಚಿಸಿದರು.

ಜಿಲ್ಲಾಡಳಿತ ಭವನದ ಸಭಾಂಗಣದಲ್ಲಿ ಜರುಗಿದ ಕಂದಾಯ ಇಲಾಖೆ ಜಿಲ್ಲಾ ಮಟ್ಟದ ಪ್ರಗತಿ ಪರಿಶೀಲನಾ ಸಭೆಯ ಅಧ್ಯಕ್ಷತೆ ವಹಿಸಿ ಮಾತನಾಡಿದ ಅವರು ಸರ್ಕಾರದ ಪರಿಹಾರ ಮೊತ್ತಗಳನ್ನು ರೈತರಿಗೆ ನೇರವಾಗಿ ಖಾತೆ ಜಮೆ ಮಾಡಲು ಫ್ರೂಟ್ ತಂತ್ರಾಂಶ ಬಳಸಲಾಗುತ್ತಿದೆ. ರೈತರೆಲ್ಲರೂ ತಮ್ಮ ಜಮೀನಿನ ನಿಖರವಾದ ಮಾಹಿತಿಯನ್ನು ತಂತ್ರಾಂಶದಲ್ಲಿ ಅಳವಡಿಸಿಕೊಳ್ಳುವ ಮೂಲಕ ಪರಿಹಾರ ಪಡೆದುಕೊಳ್ಳಬೆಕು. ಈ ನಿಟ್ಟಿನಲ್ಲಿ ಅಧಿಕಾರಿಗಳು ರೈತರಿಗೆ ಮಾಹಿತಿ ಒದಗಿಸಬೇಕು. ಜಿಲ್ಲೆಯಲ್ಲಿ ಫ್ರೂಟ್ ತಂತ್ರಾಂಶದಲ್ಲಿ ಈಗಾಗಲೇ ನೋಂದಣಿ ಮಾಡಲಾಗಿದ್ದು. ಬಾಕಿ ಉಳಿದ ರೈತರು ನೋಂದಣಿ ಕಾರ್ಯವನ್ನು ಈ ತಿಂಗಳ ಅಂತ್ಯದೊಳಗಾಗಿ ಪೂರ್ಣಗೊಳಿಸಬೇಕು ಎಂದರು.

ಜಿಲ್ಲೆಯಲ್ಲಿ ಬರ ಆವರಿಸುತ್ತಿರುವ ಹಿನ್ನಲೆಯಲ್ಲಿ ಜನ-ಜಾನುವಾರುಗಳಿಗೆ ಕುಡಿಯುವ ನೀರು ಹಾಗೂ ಮೇವಿನ ಕೊರತೆಯಾಗದಂತೆ ಮುಂಜಾಗ್ರತೆ ಕ್ರಮಗಳನ್ನು ಅಧಿಕಾರಿಗಳು ತೆಗೆದುಕೊಳ್ಳಬೇಕು. ಮೇವಿನ ಕೊರತೆ ಇದ್ದಲ್ಲಿ ಅಗತ್ಯಕ್ಕನುಸಾರ ಮೇವನ್ನು ಖರೀದಿ ಮಾಡಿಕೊಳ್ಳುವಂತೆ ಸೂಚಿಸಿದರು. ನೀರಿನ ವ್ಯವಸ್ಥೆ ಇರುವೆಡೆ ರೈತರಿಗೆ ಮೇವಿನ ಬೀಜದ ಕಿಟ್ ಗಳನ್ನು ನೀಡಲಾಗುವುದು ಅವರು ಮೇವನ್ನು ಬೆಳೆದು ತಮ್ಮ ಜಾನುವಾರುಗಳಿಗೆ ಬಳಸಿಕೊಳ್ಳಬಹುದಾಗಿದೆ.

ಅಧಿಕವಾದಲ್ಲಿ ಸರ್ಕಾರಕ್ಕೆ ನಿಗದಿಪಡಿಸಿದ ದರದಲ್ಲಿ ಮಾರಾಟ ಮಾಡಬಹುದಾಗಿದೆ. ಈ ಕುರಿತು ರೈತರಲ್ಲಿ ಜಾಗೃತಿ ಮೂಡಿಸಿ ಜಿಲ್ಲೆಯಲ್ಲಿ ಮೇವಿನ ಕೊರತೆ ಆಗದಂತೆ ನಿಗಾವಹಿಸಲು ತಿಳಿಸಿದರು. ಬಗರಹುಕುಂ ಅಡಿ ದುರ್ಬಳಕೆ ತಡೆಗಟ್ಟಲು ಮಂಜೂರಾತಿಗೆ ಡಿಜಿಟಲ್ ಸಹಿಗೆ ಅವಕಾಶ ಮಾಡಿಕೊಟ್ಟು ಡಿಜಿಟಲ್ ಸಾಗುವಳಿ ಚೀಟಿಯನ್ನು ನೀಡಲಾಗುತ್ತದೆ. ಈ ಹಿಂದೆ ನೀಡಿದ ಸಾಗುವಳಿ ಚೀಟಿ ನೀಡಿದ ನೈಜತೆಯ ಬಗ್ಗೆ ರಾಜ್ಯದಲ್ಲಿ ಲಕ್ಷಾಂತರ ಪ್ರಕಟಣಗಳು ನ್ಯಾಯಾಲಯದಲ್ಲಿವೇ. ಮುಂದಿನ ದಿನಗಳಲ್ಲಿ ಹೀಗಾಗದಂತೆ ಡಿಜಿಟಲಿಕರಣ ಮಾಡಲಾಗುತ್ತಿದೆ.

ಸರ್ಕಾರಿ ಭೂಮಿ ರಕ್ಷಣೆಗೆ ಬೀಟ್ ಪದ್ಧತಿ: ಸರ್ಕಾರಿ ಜಮೀನುಗಳ ರಕ್ಷಣೆಗಾಗಿ ಆಪ್ ಸಿದ್ಧಪಡಿಸಲಾಗಿದೆ.ಸರ್ಕಾರಿ ಜಮೀನುಗಳನ್ನು ಆಪ್ ಮೂಲಕ ಡಾಟಾಬೇಸನ್ನು ಸಿದ್ಧಪಡಿಸಿ ಪ್ರತಿ ಮೂರು ತಿಂಗಳಿಗೊಮ್ಮೆ ಸರ್ಕಾರಿ ಜಾಗೆಗಳ ಸ್ಥಳಕ್ಕೆ ಗ್ರಾಮ ಲೆಕ್ಕಿಗರು ಭೇಟಿ ನೀಡಿ ಭೂಮಿ ಒತ್ತುವರಿ ಆಗಿದೆಯೋ, ಇಲ್ಲವೋ ಎಂಬದುನ್ನು ಪರಿಶೀಲನೆ ನಡೆಸಿ ಆಪ್ ಮೂಲಕ ಆ ಸ್ಥಳದಿಂದಲೇ ಧೃಡೀಕರಿಸಿ ವರದಿಯನ್ನು ಆಪ್‌ಲೊಡ ಮಾಡಬೆಕು. ಒಂದು ವೇಳೆ ಸರಕಾರಿ ಜಮೀನು ಒತ್ತುವರಿ ಆಗಿದ್ದಲ್ಲಿ ಆಪ್ ಬಳಸಿ ಆನಲೈನ್ ಮೂಲಕವೇ ತಹಶೀಲ್ದಾರರಿಗೆ ವರದಿ ನೀಡಬೇಕು. ಈ ಪ್ರಕ್ರಿಯೆಯಿಂದ ಸರಕಾರಿ ಭೂ-ಕಬಳಿಕೆ ನಿಯಂತ್ರಣಗೊಳ್ಳಲಿದೆ ಎಂದರು.

ಸರ್ಕಾರಿ ಭೂಮಿ ರಕ್ಷಣೆಗೆ ಬೀಟ್ ಪದ್ಧತಿ: ಸರ್ಕಾರಿ ಜಮೀನುಗಳ ರಕ್ಷಣೆಗಾಗಿ ಆಪ್ ಸಿದ್ಧಪಡಿಸಲಾಗಿದ್ದು ಸರ್ಕಾರಿ ಜಮೀನುಗಳನ್ನು ಆಪ್ ಮೂಲಕ ಡಾಟಾಬೇಸನ್ನು ಸಿದ್ಧಪಡಿಸಿ ಪ್ರತಿ ಮೂರು ತಿಂಗಳಿಗೊಮ್ಮೆ ಸರ್ಕಾರಿ ಜಾಗೆಗಳ ಸ್ಥಳಕ್ಕೆ ಗ್ರಾಮ ಲೆಕ್ಕಿಗರು ಭೇಟಿ ನೀಡಿ ಭೂಮಿ ಒತ್ತುವರಿ ಆಗಿದೆಯೋ, ಇಲ್ಲವೋ ಎಂಬದುನ್ನು ಪರಿಶೀಲನೆ ನಡೆಸಿ ಆಪ್ ಮೂಲಕ ಆ ಸ್ಥಳದಿಂದಲೇ ಧೃಡೀಕರಿಸಿ ವರದಿಯನ್ನು ಆಪ್‌ಲೊಡ ಮಾಡಬೆಕು. ಒಂದು ವೇಳೆ ಸರಕಾರಿ ಜಮೀನು ಒತ್ತುವರಿ ಆಗಿದ್ದಲ್ಲಿ ಆಪ್ ಬಳಸಿ ಆನಲೈನ್ ಮೂಲಕವೇ ತಹಶೀಲ್ದಾರರಿಗೆ ವರದಿ ನೀಡಬೇಕು. ಈ ಪ್ರಕ್ರಿಯೆಯಿಂದ ಸರಕಾರಿ ಭೂ-ಕಬಳಿಕೆ ನಿಯಂತ್ರಣಗೊಳ್ಳಲಿದೆ ಎಂದರು.

ಇ-ಆಫೀಸ: ಕಂದಾಯ ಇಲಾಖೆ ಕೆಲಸ ಕಾರ್ಯಗಳೆಲ್ಲವೂ ಚುರುಕುಗೊಳಿಸುವ ನಿಟ್ಟಿನಲ್ಲಿ ನಿಧಾನಗತಿ ತಪ್ಪಿಸಲು ಇ-ಆಫೀಸ ವ್ಯವಸ್ಥೆ ಅಳವಡಿಸಲಾಗಿದೆ. ಇದನ್ನು ಇನ್ನಷ್ಟು ಪರಿಣಾಮಕಾರಿಯಾಗಿ ಸಂಪೂರ್ಣವಾಗಿ ಬಳಸಿಕೊಳ್ಳುವ ಮೂಲಕ ಇ-ಆಫೀಸ ಮೂಲಕವೇ ಕಡತಗಳ ಚಲನೆಯಾಗಬೇಕು. ಇದರಿಂದ ವಿಳಂಭಕ್ಕೆ ವಿದಾಯ ದೊರೆಯುತ್ತದೆ. ನಮ್ಮ ಸರ್ಕಾರದ ಜನಪರ ಹಾಗೂ ಪಾರದರ್ಶಕ ಆಡಳಿತದ ಉದ್ದೇಶ ಸಾಕಾರಗೊಳ್ಳಲಿದೆ ಎಂದರು.

ದಾಖಲೆಗಳ ಡಿಜಿಟಲಿಕರಣ: ರೆಕಾಡ್ಸ್ ರೂಂನಲ್ಲಿರುವ ದಾಖಲೆಗಳನ್ನು ಸ್ಕ್ಯಾನ್ ಮಾಡುವ ಮೂಲಕ ಶಾಶ್ವತವಾಗಿ ದಾಖಲೆಗಳನ್ನು ಉಳಿಸಲು ಡಿಜಿಟಲಿಕರಣ ವ್ಯವಸ್ಥೆ ಜಾರಿಗೊಳಿಸಲಾಗುತ್ತಿದೆ. ರಾಜ್ಯ ಮಟ್ಟದಲ್ಲಿ ದಾಖಲೆಗಳ ಸೂಕ್ತ ರಕ್ಷಣೆಗೆ ಉತ್ತಮ ತಂತ್ರಾಂಶವನ್ನು ಅಭಿವೃದ್ಧಿ ಪಡಿಸಿ ರಕ್ಷಣೆ ಮಾಡುತ್ತೇವೆ. ಜನಸಾಮಾನ್ಯರಿಗೆ ಸಲೀಸಾಗಿ ಅವರಿಗೆ ಸಂಬಂಧಿಸಿದ ದಾಖಲೆಗಳು ಸಿಗುವಂತೆ ಮಾಡಲು ಕ್ರಮ ವಹಿಸಲಾಗುತ್ತಿದೆ ಎಂದರು.

ಅಪರ ಜಿಲ್ಲಾಧಿಕಾರಿ ಮಂಗಳ, ಉಪವಿಭಾಗಾಧಿಕಾರಿ ಡಾ.ಮೈತ್ರಿ, ಸೇರಿದಂತೆ ಎಲ್ಲಾ ತಹಶೀಲ್ದಾರರು, ಕಂದಾಯ ನೀರಿಕ್ಷಕರು, ವಿವಿಧ ಇಲಾಖೆಗಳ ಅಧಿಕಾರಿಗಳು, ಸಿಬ್ಬಂದಿಗಳು ಹಾಜರಿದ್ದರು.

# ಅಲ್ಪಸಂಖ್ಯಾತರ ಕಾನೂನು ಪದವೀಧರರಿಂದ ಕಾನೂನು ತರಬೇತಿಗಾಗಿ ಅರ್ಜಿ ಆಹ್ವಾನ

**ಬೆಂಗಳೂರು ಗ್ರಾಮಾಂತರ:** ಅಲ್ಪಸಂಖ್ಯಾತರ ಕಲ್ಯಾಣ ಇಲಾಖೆಯ ವತಿಯಿಂದ 2024-25ನೇ ಸಾಲಿನಲ್ಲಿ ಬೆಂಗಳೂರು ಗ್ರಾಮಾಂತರ ಜಿಲ್ಲಾ ವ್ಯಾಪ್ತಿಯ ಮತೀಯ ಅಲ್ಪಸಂಖ್ಯಾತರಾದ ಮುಸ್ಲಿಂ, ಕ್ರಿಶ್ಚಿಯನ್, ಜೈನ್, ಬೌದ್ಧ, ಸಿಖ್ ಮತ್ತು ಪಾರ್ಸಿ ಸಮುದಾಯಕ್ಕೆ ಸೇರಿದ ಕಾನೂನು ಪದವೀಧರರಿಂದ ನ್ಯಾಯಾಂಗ ಇಲಾಖೆಯಲ್ಲಿ 4 ವರ್ಷಗಳ ಅವಧಿಗೆ ತರಬೇತಿಗಾಗಿ ಅರ್ಹ ಅಭ್ಯರ್ಥಿಗಳಿಂದ ಅರ್ಜಿಗಳನ್ನು ಆಹ್ವಾನಿಸಲಾಗಿದೆ.

ಅಭ್ಯರ್ಥಿಗಳು ನಿಗದಿತ ಅರ್ಜಿ ನಮೂನೆಯನ್ನು ನಿಗದಿತ ಅವಧಿಯೊಳಗೆ ಕಛೇರಿ ವೇಳೆಯಲ್ಲಿ ಪಡೆದು ಭರ್ತಿ ಮಾಡಲಾದ ಅರ್ಜಿಗಳನ್ನು ಸದಸ್ಯ ಕಾರ್ಯದರ್ಶಿಗಳು ಹಾಗೂ ಜಿಲ್ಲಾ ಅಧಿಕಾರಿಗಳು, ಅಲ್ಪಸಂಖ್ಯಾತರ ಕಲ್ಯಾಣ ಇಲಾಖೆ, ಬೆಂಗಳೂರು ಗ್ರಾಮಾಂತರ ಜಿಲ್ಲೆ, ಕೊಠಡಿ ಸಂಖ್ಯೆ:216, 2ನೇ ಮಹಡಿ, ಜಿಲ್ಲಾಡಳಿತ ಭವನ, ಬೀರಸಂದ್ರ ಗ್ರಾಮ, ಕುಂದಾಣ ಹೋಬಳಿ, ದೇವನಹಳ್ಳಿ ತಾಲ್ಲೂಕು. ಇಲ್ಲಿಗೆ ಅಕ್ಟೋಬರ್. 07 ರೊಳಗೆ ಸಲ್ಲಿಸುವುದು.

ಕಾನೂನು ತರಬೇತಿ ಪಡೆಯುವ ಅಭ್ಯರ್ಥಿಯು ಮುಸ್ಲಿಂ, ಕ್ರಿಶ್ಚಿಯನ್, ಜೈನ್, ಬೌದ್ಧ, ಸಿಖ್ ಮತ್ತು ಪಾರ್ಸಿ ಸಮುದಾಯಗಳಲ್ಲಿ ಯಾವುದಾದರೊಂದು ಸಮುದಾಯಕ್ಕೆ ಸೇರಿದ್ದು ರಾಜ್ಯದ ನಿವಾಸಿಯಾಗಿರಬೇಕು. ಅಭ್ಯರ್ಥಿಯ ಕುಟುಂಬದ ವಾರ್ಷಿಕ ಆದಾಯವು ರೂ. 3.50,000/-ಕ್ಕೆ ಮೀರಿರಬಾರದು. ಅಭ್ಯರ್ಥಿಗಳು ಬಾರ್ ಕೌನ್ಸಿಲ್‌ನಲ್ಲಿ ಹೆಸರನ್ನು ನೊಂದಾಯಿಸಿರಬೇಕು. ಅಭ್ಯರ್ಥಿಯು ಕಾನೂನು ಪದವೀಧರರಾಗಿದ್ದು, ಈ ತರಬೇತಿಗೆ ಅರ್ಜಿ ಸಲ್ಲಿಸಲು ನಿಗದಿಪಡಿಸಿದ ಕೊನೆಯ ದಿನಾಂಕಕ್ಕೆ ಅಭ್ಯರ್ಥಿಯ ವಯಸ್ಸು 30 ವರ್ಷದೊಳಗೆ ಇರಬೇಕು ಮತ್ತು ಅರ್ಜಿ ಸ್ವೀಕರಿಸಲು ನಿಗದಿಪಡಿಸಿರುವ ಕಡೆಯ ದಿನಾಂಕಕ್ಕೆ ಅಭ್ಯರ್ಥಿಯು 2 ವರ್ಷಗಳ ಅವಧಿಯೊಳಗೆ ಕಾನೂನು ಪದವಿ ಪರೀಕ್ಷೆಯಲ್ಲಿ ಉತ್ತೀರ್ಣರಾಗಿರಬೇಕು. ಅಭ್ಯರ್ಥಿಗಳನ್ನು ಜಿಲ್ಲಾ ಆಯ್ಕೆ ಸಮಿತಿಯ ಮೂಲಕ ಆಯ್ಕೆ ಮಾಡಲಾಗುವುದು. ಆಯ್ಕೆಯಾದ ಅಭ್ಯರ್ಥಿಗಳಿಗೆ ತರಬೇತಿ ಅವಧಿಯಲ್ಲಿ ತಿಂಗಳಿಗೆ ರೂ.5000/-ಗಳ ತರಬೇತಿ ಭತ್ಯೆಯನ್ನು ನೀಡಲಾಗುವುದು. ಆಯ್ಕೆಯಾದ ಅಭ್ಯರ್ಥಿಯು ಇಲಾಖೆಯ ನಿಬಂಧನೆಗಳು ಹಾಗೂ ಸರ್ಕಾರದ ಆದೇಶಗಳಿಗೆ ಬದ್ದನಾಗಿರುತ್ತೇನೆಂದು ಮುಚ್ಚಳಿಕೆಯನ್ನು ಬರೆದುಕೊಡಬೇಕು. ಆಯ್ಕೆಯಾದ ಅಭ್ಯರ್ಥಿಗಳಿಗೆ 4 ವರ್ಷಗಳ ತರಬೇತಿ ಅವಧಿ ಇದ್ದು, ಮಧ್ಯದಲ್ಲಿ ತರಬೇತಿಯನ್ನು ಬಿಡಲು ಅವಕಾಶವಿರುವುದಿಲ್ಲ, ಈ ಬಗ್ಗೆ ಮುಚ್ಚಳಿಕೆ ಪತ್ರ ನೀಡಬೇಕು. ಒಂದು ವೇಳೆ ಸರ್ಕಾರಿ ಉದ್ಯೋಗ ದೊರೆತಲ್ಲಿ ಅಥವಾ ನ್ಯಾಯಾಧಿಕಾರಿಯಾಗಿ ನೇಮಕಾತಿ ಹೊಂದಿದಲ್ಲಿ ಜಿಲ್ಲಾ ಸಮಿತಿಯ ಗಮನಕ್ಕೆ ತಂದು ತರಬೇತಿ ಬಿಡಬಹುದು. ವಿಶೇಷ ಸಂದರ್ಭದಲ್ಲಿ ತರಬೇತಿ ಬಿಡಬೇಕಾದಲ್ಲಿ ಸರ್ಕಾರದ ಅನುಮತಿ ಪಡೆಯಬೇಕು.

ಆಯ್ಕೆಯಾದ ಅಭ್ಯರ್ಥಿಯು ಸುಳ್ಳು ಮಾಹಿತಿ/ದಾಖಲೆಗಳನ್ನು ನೀಡಿದ್ದಲ್ಲಿ ಅಥವಾ ತರಬೇತಿ ಅವಧಿಯ ಮಧ್ಯದಲ್ಲಿ ತರಬೇತಿಯಿಂದ ಬಿಟ್ಟುಹೋದಲ್ಲಿ ಸರ್ಕಾರ ಅವರಿಗಾಗಿ ಖರ್ಚು ಮಾಡಿದ ಹಣವನ್ನು ವರ್ಷಕ್ಕೆ ಶೇ.10ರ ಬಡ್ಡಿಯೊಂದಿಗೆ ಭೂ ಕಂದಾಯದ ಬಾಕಿ ಎಂದು ಪರಿಗಣಿಸಿ ವಸೂಲಿ ಮಾಡಲಾಗುವುದು. ಅರ್ಹ ಅಭ್ಯರ್ಥಿಗಳನ್ನು ತರಬೇತಿಗೆ ಆಯ್ಕೆ ಮಾಡಲು ಸಂದರ್ಶನದ ದಿನಾಂಕ ಹಾಗೂ ಸ್ಥಳವನ್ನು ತಿಳಿಸಲಾಗುವುದು. ಸಂದರ್ಶನಕ್ಕೆ ಅಭ್ಯರ್ಥಿಗಳು ತಮ್ಮ ಸ್ವಂತ ಖರ್ಚಿನಲ್ಲಿ ಹಾಜರಾಗತಕ್ಕದ್ದು. ಅಭ್ಯರ್ಥಿಗಳು ಭರ್ತಿ ಮಾಡಲಾದ ಅರ್ಜಿಯೊಂದಿಗೆ ಅವಶ್ಯಕ ಮಾಹಿತಿಗಳಾದ ಕಾನೂನು ಪದವಿ ಪರೀಕ್ಷೆಯಲ್ಲಿ ತೇರ್ಗಡೆ ಹೊಂದಿದ ಪ್ರಮಾಣ ಪತ್ರ, ಹಾಗೂ ಅಂಕಪಟ್ಟಿಗಳ ದೃಢೀಕರಣ ಪ್ರತಿ ಹಾಗೂ ಜನ್ಮ ದಿನಾಂಕದ ಆಧಾರಕ್ಕಾಗಿ ಎಸ್ಎಸ್ಎಲ್‌ಸಿ ಅಂಕಪಟ್ಟಿ ಅಥವಾ ಟಿ.ಸಿ ದೃಢೀಕೃತ ಪ್ರತಿ ಹಾಗೂ ಆಹಾರ ಪಡಿತರ ಚೀಟಿ ಅಥವಾ ತಹಶೀಲ್ದಾರ್ ರವರಿಂದ ಪಡೆದ ವಾಸಸ್ಥಳದ ದೃಢೀಕೃತ ಪತ್ರ ಸಲ್ಲಿಸಬೇಕು. ಅಪೂರ್ಣ ಮಾಹಿತಿಗಳಿಂದ ಕೂಡಿದ ಅರ್ಜಿಗಳನ್ನು ಹಾಗೂ ನಿಗದಿತ ದಿನಾಂಕ, ವೇಳೆ ಮೀರಿ ಬಂದ ಅರ್ಜಿಗಳನ್ನು ತಿರಸ್ಕರಿಸಲಾಗುವುದು.

ಅರ್ಜಿ ಸ್ವೀಕರಿಸುವುದಕ್ಕೆ ಅಕ್ಟೋಬರ್. 07 ಕೊನೆಯ ದಿನವಾಗಿದ್ದು, ಹೆಚ್ಚಿನ ಮಾಹಿತಿಗಾಗಿ ಜಿಲ್ಲಾ ಅಧಿಕಾರಿಗಳು, ಅಲ್ಪಸಂಖ್ಯಾತರ ಕಲ್ಯಾಣ ಇಲಾಖೆ, ಬೆಂಗಳೂರು ಗ್ರಾಮಾಂತರ ಜಿಲ್ಲೆ, ಕೊಠಡಿ ಸಂಖ್ಯೆ:216, 2ನೇ ಮಹಡಿ, ಜಿಲ್ಲಾಡಳಿತ ಭವನ, ಬೀರಸಂದ್ರ ಗ್ರಾಮ, ಕುಂದಾಣ ಹೋಬಳಿ, ದೇವನಹಳ್ಳಿ ತಾಲ್ಲೂಕು. ಇವರ ಕಚೇರಿಯಲ್ಲಿ ಕೆಲಸದ ವೇಳೆಯಲ್ಲಿ ಪಡೆಯಬಹುದು ಎಂದು ಸದಸ್ಯ ಕಾರ್ಯದರ್ಶಿಗಳು ಹಾಗೂ ಬೆಂಗಳೂರು ಗ್ರಾಮಾಂತರ ಅಲ್ಪಸಂಖ್ಯಾತರ ಕಲ್ಯಾಣ ಇಲಾಖೆಯ ಜಿಲ್ಲಾ ಅಧಿಕಾರಿಗಳು ಪ್ರಕಟಣೆಯಲ್ಲಿ ತಿಳಿಸಿದ್ದಾರೆ.

### ಜಿಲ್ಲಾಧಿಕಾರಿ ಡಾ.ಎನ್. ಶಿವಶಂಕರ್ ಸಲಹೆ

# ಎಲ್ಲಿಯೇ ದೌರ್ಜನ್ಯ ಪ್ರಕರಣಗಳು ಕಂಡುಬಂದಲ್ಲಿ ಶೀಘ್ರ ಕ್ರಮ ವಹಿಸಿ

**ಬೆಂಗಳೂರು ಗ್ರಾಮಾಂತರ:** ಬೆಂಗಳೂರು ಗ್ರಾಮಾಂತರ ಜಿಲ್ಲೆಯಲ್ಲಿ ಪರಿಶಿಷ್ಟ ಜಾತಿ ಹಾಗೂ ಪರಿಶಿಷ್ಟ ಪಂಗಡದ ಜನರ ಮೇಲಿನ ದೌರ್ಜನ್ಯ ಪ್ರಕರಣಗಳು ಕಂಡುಬಂದಲ್ಲಿ ವಿಳಂಬ ತೋರದೆ ಕೂಡಲೇ ಸಂಬಂಧಿಸಿದ ಅಧಿಕಾರಿಗಳು ಸೂಕ್ತ ಕ್ರಮ ವಹಿಸಬೇಕು ಎಂದು ಬೆಂಗಳೂರು ಗ್ರಾಮಾಂತರ ಜಿಲ್ಲಾಧಿಕಾರಿ ಡಾ.ಎನ್ ಶಿವಶಂಕರ್ ಅವರು ಅಧಿಕಾರಿಗಳಿಗೆ ಸೂಚನೆ ನೀಡಿದರು.

ದೇವನಹಳ್ಳಿ ತಾಲ್ಲೂಕಿನ ಬೀರಸಂದ್ರ ಗ್ರಾಮದ ಬೆಂಗಳೂರು ಗ್ರಾಮಾಂತರ ಜಿಲ್ಲಾಡಳಿತ ಭವನದ ಜಿಲ್ಲಾಧಿಕಾರಿಯವರ ಕಚೇರಿ ಸಭಾಂಗಣದಲ್ಲಿ ನಡೆದ 2024ನೇ ಕ್ಯಾಲೆಂಡರ್ ವರ್ಷದ 3ನೇ ತ್ರೈಮಾಸಿಕ ಜಿಲ್ಲಾ ಮಟ್ಟದ ಜಾಗೃತಿ ಉಸ್ತುವಾರಿ ಸಮಿತಿ ಸಭೆಯ ಅಧ್ಯಕ್ಷತೆ ವಹಿಸಿ ಅವರು ಮಾತನಾಡಿದರು.

ಜಿಲ್ಲೆಯಲ್ಲಿ ಯಾವುದೇ ರೀತಿಯ ದೌರ್ಜನ್ಯ ಪ್ರಕರಣಗಳು ಕಂಡುಬಂದಲ್ಲಿ ಶೀಘ್ರವಾಗಿ ಪ್ರಕರಣ ದಾಖಲಿಸಿ ಅದರ ವಿರುದ್ಧ ಕ್ರಮ ಕೈಗೊಂಡು, ಮುನ್ನೆಚ್ಚರಿಕಾ ಕ್ರಮವಾಗಿ ಇಂತಹ ಘಟನೆಗಳು ಸಂಭವಿಸದಂತೆ ಅಧಿಕಾರಿಗಳು ಎಚ್ಚರ ವಹಿಸಲು ಸೂಚನೆ ನೀಡಿದರು.

ಎಲ್ಲಾ ತಾಲ್ಲೂಕುಗಳಲ್ಲಿ ತಾಲ್ಲೂಕು ಮಟ್ಟದ ಕುಂದು ಕೊರತೆ ಸಭೆಯನ್ನು ಪ್ರತಿ 3 ತಿಂಗಳಿಗೊಮ್ಮೆ ವರ್ಷದಲ್ಲಿ ಒಟ್ಟು 4 ಸಭೆಗಳನ್ನು ನಡೆಸಬೇಕಾಗಿದ್ದು, 2024ನೇ ಕ್ಯಾಲೆಂಡರ್ ವರ್ಷಕ್ಕೆ ಸಂಬಂಧಿಸಿದಂತೆ ಬಾಕಿ ಉಳಿದಿರುವ ಸಭೆಗಳನ್ನು ಶೀಘ್ರವಾಗಿ ನಡೆಸಿ ಎಂದು ಹೇಳಿದರು.

ಉಪವಿಭಾಗದ ಮಟ್ಟದ ಜಾಗೃತಿ ಮತ್ತು ಉಸ್ತುವಾರಿ ಸಮಿತಿ ಸಭೆಗಳನ್ನು ಕಡ್ಡಾಯವಾಗಿ ಮೂರು ತಿಂಗಳಿಗೊಮ್ಮೆ ವರ್ಷದಲ್ಲಿ ಒಟ್ಟು ನಾಲ್ಕು ಸಭೆಗಳನ್ನು ನಡೆಸಬೇಕಾಗಿರುತ್ತದೆ, ಈಗಾಗಲೇ ದೊಡ್ಡಬಳ್ಳಾಪುರ ವಿಭಾಗದಲ್ಲಿ ಒಂದು ಸಭೆ ನಡೆಸಲಾಗಿದ್ದು, ಇನ್ನು ಬಾಕಿ ಇರುವ 3 ಸಭೆಗಳು ನಡೆಸಲು ಸೂಚಿಸಿದರು.

ಬೆಂಗಳೂರು ಗ್ರಾಮಾಂತರ ಜಿಲ್ಲೆಯ ಪರಿಶಿಷ್ಟ ಜಾತಿ ಮತ್ತು ಪರಿಶಿಷ್ಟ ಪಂಗಡದವರ ಮೇಲಿನ ದೌರ್ಜನ್ಯ ಕಾಯ್ದೆಯಲ್ಲಿ ಪ್ರಕರಣಗಳು ದಾಖಲಾದ ಕೂಡಲೇ ಪ್ರಥಮ ವರ್ತಮಾನ ವರದಿ ಆಧಾರದ ಮೇಲೆ ಪರಿಹಾರ ಧರವನ್ನು ಮಂಜೂರು ಮಾಡಬೇಕಾಗಿರುವುದರಿಂದ ಪ್ರಥಮ ವರ್ತಮಾನ ವರದಿ ಹಾಗೂ ಇತರ ದಾಖಲಾತಿಗಳನ್ನು ಜಿಲ್ಲಾ ತಾಲೂಕು ಕಚೇರಿಗಳಿಗೆ ಇ-ಮೇಲ್ ಮೂಲಕ ಕಳುಹಿಸಲು ತಿಳಿಸಿದರು.

ದೌರ್ಜನ್ಯ ಪ್ರಕರಣಗಳ ದಾಖಲು, ಪರಿಹಾರ ಧನದ ಮಂಜೂರಾತಿ ವಿವರಗಳ ಪರಿಶೀಲನೆ ನಡೆಸಿದ ಅವರು 2024ರ ಜುಲೈ. 1 ರಿಂದ 2024ರ ಸೆಪ್ಟೆಂಬರ್. 22 ವರೆಗೆ ಒಟ್ಟು 78 ಜನ ಸಂತ್ರಸ್ತರಿಗೆ ಒಟ್ಟು ರೂ. 51,02,500/- ಗಳ ಪರಿಹಾರ ಧನವನ್ನು ಮಂಜೂರು ಮಾಡಲಾಗಿದೆ ಎಂದು ಸಮಾಜ ಕಲ್ಯಾಣ ಇಲಾಖೆ ಅಧಿಕಾರಿಗಳು ಮಾಹಿತಿ ನೀಡಿದರು.

ಜಿಲ್ಲೆಯ ಎಲ್ಲಾ ಪೊಲೀಸ್ ಠಾಣೆಗಳಲ್ಲಿ ಪರಿಶಿಷ್ಟ ಜಾತಿ ಮತ್ತು ಪರಿಶಿಷ್ಟ ಪಂಗಡದವರ ಮೇಲಿನ ದೌರ್ಜನ್ಯ ಕಾಯ್ದೆ ಅಡಿಯಲ್ಲಿ ದಾಖಲಾದ ಪ್ರಕರಣಗಳಲ್ಲಿ ತನಿಖೆಯನ್ನು ಪೂರ್ಣಗೊಳಿಸುವ ಚಾರ್ಜ್ ಶೀಟ್ ಸಂಬಂಧಿಸಿದಂತೆ ಜಿಲ್ಲೆಯಲ್ಲಿ ಒಳ್ಳೆಯ ಪ್ರಗತಿ ಇದೆ ಎಂದು ಹೇಳಿದರು.

ಜಿಲ್ಲೆಯಲ್ಲಿ ದೌರ್ಜನ್ಯ ಪ್ರಕರಣಗಳು ಹಾಗೂ ಗಲಭೆ/ಗುಂಪು ಗಲಭೆಗಳು ಹೆಚ್ಚಾಗಿ ಕಂಡುಬಂದ ಹಳ್ಳಿಗಳನ್ನು ಗುರುತಿಸಿ ತಹಶೀಲ್ದಾರ್ ಅವರ ಅಧ್ಯಕ್ಷತೆಯಲ್ಲಿ ಶಾಂತಿಸಭೆ ನಡೆಸಲು ನಿರ್ದೇಶನ ನೀಡಿದರು.

ಪೊಲೀಸ್ ಠಾಣೆಗಳಲ್ಲಿ ನಡೆಯುವ ಕುಂದು ಕೊರತೆ ಸಭೆಗಳಿಗೆ ಜಿಲ್ಲಾ ಜಾಗೃತಿ ಮತ್ತು ಉಸ್ತುವಾರಿ ಸಮಿತಿ ಸದಸ್ಯರನ್ನು ಆಹ್ವಾನಿಸಿದ ಮಾಹಿತಿಯನ್ನು ಸಂಬಂಧಪಟ್ಟ ಅಧಿಕಾರಿಗಳ ಬಳಿ ಪಡೆದುಕೊಂಡರು.

ಜನವರಿ ಮಾಹೆಯಿಂದ ಸೆಪ್ಟೆಂಬರ್ ಮಾಹೆಯ ವರೆಗೆ ಜಿಲ್ಲೆಯಲ್ಲಿ ದಾಖಲಾದ ದೌರ್ಜನ್ಯ ಪ್ರಕರಣಗಳ ಸಂಖ್ಯೆ 45 ಆಗಿದೆ ಎಂದು ಅವರು ಹೇಳಿದರು. ಸಭೆಯಲ್ಲಿ ಜಿಲ್ಲಾ ಪೊಲೀಸ್ ವರಿಷ್ಠಾಧಿಕಾರಿ ಸಿ.ಕೆ ಬಾಬಾ, ನೆಲಮಂಗಲ ತಾಲ್ಲೂಕು ತಹಶೀಲ್ದಾರ್ ಅಮೃತ್ ಆತ್ರೇಶ, ಡಿವೈಎಸ್ಪಿ ಅಧಿಕಾರಿಗಳು, ಸಮಾಜ ಕಲ್ಯಾಣ ಇಲಾಖೆಯ ಉಪ ನಿರ್ದೇಶಕರಾದ ಪ್ರೇಮಾ ಟಿ.ಎಲ್.ಎಸ್, ಜಿಲ್ಲಾ ಮಟ್ಟದ ಅಧಿಕಾರಿಗಳು ಹಾಗೂ ತಾಲ್ಲೂಕು ಮಟ್ಟದ ಅಧಿಕಾರಿಗಳು ಹಾಗೂ ಸಮಿತಿ ಸದಸ್ಯರು ಉಪಸ್ಥಿತರಿದ್ದರು.

# ಬ್ಯೂಟಿ ಪಾರ್ಲರ್ ಉಚಿತ ತರಬೇತಿಗೆ ಆಸಕ್ತರಿಂದ ಅರ್ಜಿ ಆಹ್ವಾನ

**ಬೆಂಗಳೂರು ಗ್ರಾಮಾಂತರ:** ೀ ಧರ್ಮಸ್ಥಳ ಮಂಜುನಾಥೇಶ್ವರ ಶಿಕ್ಷಣ ಟ್ರಸ್ಟ್ ಮತ್ತು ಕೆನರಾ ಬ್ಯಾಂಕ್ನ ಸಹಯೋಗದಲ್ಲಿ ನಡೆಸುತ್ತಿರುವ ರುಡ್‌ಸೆಟ್ ಸಂಸ್ಥೆಯ ವತಿಯಿಂದ ಹಮ್ಮಿಕೊಂಡಿರುವ ಬ್ಯೂಟಿ ಪಾರ್ಲರ್ ಕುರಿತ 30 ದಿನಗಳ ಉಚಿತ ತರಬೇತಿಯು ನವೆಂಬರ್ 05 ರಿಂದ ಪ್ರಾರಂಭವಾಗಲಿದ್ದು, ಬೆಂಗಳೂರು ಗ್ರಾಮಾಂತರ, ಬೆಂಗಳೂರು ನಗರ, ರಾಮನಗರ ಹಾಗೂ ತುಮಕೂರು ಜಿಲ್ಲಾ ವ್ಯಾಪ್ತಿಯ ಗ್ರಾಮೀಣ ಆಸಕ್ತ ನಿರುದ್ಯೋಗಿ ಯುವತಿಯರು ಅರ್ಜಿ ಸಲ್ಲಿಸಬಹುದಾಗಿದೆ. ಆಸಕ್ತರು 18 ರಿಂದ 45 ವರ್ಷ ವಯೋಮಾನದವರಾಗಿದ್ದು, ಕನ್ನಡ ಭಾಷೆ ಓದಲು ಮತ್ತು ಬರೆಯಲು ಬಲ್ಲವರಾಗಿರಬೇಕು. ಬಿಪಿಎಲ್ ಕಾರ್ಡ್ ಅಥವಾ ಜಾಬ್ ಕಾರ್ಡ್ ಹಾಗೂ ಆಧಾರ್ ಕಾರ್ಡ್ನ್ನು ಕಡ್ಡಾಯವಾಗಿ ಹೊಂದಿರುವ ಗ್ರಾಮೀಣ ಅಭ್ಯರ್ಥಿಗಳಿಗೆ ಆದ್ಯತೆ ನೀಡಲಾಗುವುದು. ಅರ್ಜಿ ಸಲ್ಲಿಸಲು ಅಕ್ಟೋಬರ್ 18 ಕೊನೆಯ ದಿನವಾಗಿದೆ. ತರಬೇತಿಯು ಕಡ್ಡಾಯವಾಗಿ ವಸತಿಯುತವಾಗಿದ್ದು, ಉಚಿತವಾಗಿ ಊಟ ಮತ್ತು ವಸತಿ ನೀಡಲಾಗುವುದು ಹಾಗೂ ತರಬೇತಿ ಪೂರ್ಣಗೊಂಡ ನಂತರ ಕೇಂದ್ರ ಸರ್ಕಾರದ ಗ್ರಾಮೀಣಾಭಿವೃದ್ಧಿ ಸಚಿವಾಲಯದಿಂದ ಪ್ರಮಾಣಪತ್ರವನ್ನು ವಿತರಿಸಲಾಗುವುದು. ಮಾಹಿತಿಗಾಗಿ ರುಡ್‌ಸೆಟ್ ಸಂಸ್ಥೆ, ಅರಿಶಿನಕುಂಟೆ, ನೆಲಮಂಗಲ ತಾಲ್ಲೂಕು, ಬೆಂಗಳೂರು ಗ್ರಾಮಾಂತರ ಜಿಲ್ಲೆ, ಮೊಬೈಲ್ ಸಂಖ್ಯೆ: 9380162042, 9740982585, 9113880324 ಅನ್ನು ಸಂಪರ್ಕಿಸಬಹುದಾಗಿದೆ ಎಂದು ರುಡ್‌ಸೆಟ್ ಸಂಸ್ಥೆಯ ಬೆಂಗಳೂರು ಶಾಖೆಯ ನಿರ್ದೇಶಕರಾದ ರವಿಕುಮಾರ ತಿಳಿಸಿದ್ದಾರೆ.

## ಚಿಕ್ಕನಾಯಕನಹಳ್ಳಿ ತಾಲೂಕಿನಲ್ಲಿ ಅ.20ರವರೆಗೆ ಪೌತಿ ಖಾತೆ ಆಂದೋಲನ

**ಹುಳಿಯಾರು:** ತುಮಕೂರು ಜಿಲ್ಲಾಧಿಕಾರಿಗಳ ಸೂಚನೆಯಂತೆ ಚಿಕ್ಕನಾಯಕನಹಳ್ಳಿ ತಾಲೂಕು ವ್ಯಾಪ್ತಿಯಲ್ಲಿ ಸೆ.21 ರಿಂದ ಅ.20 ರ ವರೆವಿಗೆ ಫವತಿ ಖಾತೆ ಆಂದೋಲನ ನಡೆಸಲಾಗುತ್ತಿದ್ದು ಎಲ್ಲಾ ಗ್ರಾಮಗಳ ರೈತರು ಪವತಿ ಖಾತೆ ಆಂದೋಲನದ ಸದುಪಯೋಗ ಪಡೆದುಕೊಳ್ಳುವಂತೆ ಹುಳಿಯಾರು ಉಪತಹಸೀಲ್ದಾರ್ ರೇಖಾ ಅವರು ತಿಳಿಸಿದ್ದಾರೆ. ಹುಳಿಯಾರಿನ ನಾಡಕಛೇರಿಯಲ್ಲಿ ಫವತಿ ಖಾತೆ ಅರ್ಜಿ ಸ್ವೀಕರಿಸಿ ಅವರು ಮಾತನಾಡಿ ತಾಲೂಕು ವ್ಯಾಪ್ತಿಯಲ್ಲಿ ಸುಮಾರು 50-60 ವರ್ಷಗಳಿಂದಲೂ, ಹಿಡುವಳಿ ಜಮೀನುಗಳ ಖಾತೆದಾರರು ನಿಧನ ಹೊಂದಿದ್ದರೂ ಸಹ ವಾರಸುದಾರರಿಗೆ ಖಾತೆಯಾಗದೇ ಇರುವುದು ಜಿಲ್ಲಾಡಳಿತದ ಗಮನಕ್ಕೆ ಬಂದಿದೆ. ಈ ಬಗ್ಗೆ ವಿಶೇಷ ಆಂದೋಲನದ ರೀತಿಯಲ್ಲಿ ಬಾಕಿ ಇರುವ ಎಲ್ಲ ಪೌತಿ ಖಾತೆ ಪ್ರಕರಣಗಳನ್ನು ವಿಲೇವಾರಿ ಮಾಡಲು ಜಿಲ್ಲಾಡಳಿತದ ಸೂಚನೆಯಂತೆ ಈ ವಿನೂತನ ಕಾರ್ಯಕ್ರಮವನ್ನು ಹಮ್ಮಿಕೊಳ್ಳಲಾಗಿದೆ ಎಂದು ತಿಳಿಸಿದರು. ಸರ್ಕಾರದ ಮಹತ್ವ ಯೋಜನೆಗಳಾದ ಪಿ.ಎಂ. ಕಿಸಾನ್ ಯೋಜನೆ, ಬರ/ಅತಿವೃಷ್ಟಿ ಪರಿಹಾರ ಹಾಗೂ ಇನ್ನುಳಿದ ಸರ್ಕಾರದ ಯಾವುದೇ ಯೋಜನೆಗಳ ಸವಲತ್ತುಗಳನ್ನು ಫವತಿ ಖಾತೆ ಬದಲಾವಣೆಯಾಗದೆ ಯಾವುದೇ ಪರಿಹಾರವನ್ನು ಪಡೆಯಲು ರೈತರಿಗೆ ಸಾಧ್ಯವಾಗುತ್ತಿಲ್ಲ. ಹಾಗಾಗಿ ರೈತರು ತಕ್ಷಣ ಖಾತೆ ಬದಲಾವಣೆಗೆ ಅರ್ಜಿಯೊಂದಿಗೆ ಅರ್ಜಿದಾರರ ಆಧಾರ್ ಕಾರ್ಡ್, ಗಣಕೀಕೃತ ವಂಶವೃಕ್ಷ, ಮರಣ ಪ್ರಮಾಣ ಪತ್ರ, ಪ್ರಮಾಣ ಪತ್ರ, ಇನ್ನಿತರೆ ದಾಖಲಾತಿಗಳು ಅರ್ಜಿ ಸಲ್ಲಿಸಲು ಅವರು ತಿಳಿಸಿದ್ದಾರೆ.

## ಸಹಾಯಧನಕ್ಕೆ ಅವಧಿ ವಿಸ್ತರಣೆ

**ಬೆಂಗಳೂರು:** ಕರ್ನಾಟಕ ಕಟ್ಟಡ ಮತ್ತು ಇತರೆ ನಿರ್ಮಾಣ ಕಾರ್ಮಿಕರ ಕಲ್ಯಾಣ ಮಂಡಳಿಯ ವತಿಯಿಂದ ಅರ್ಹ ನೋಂದಾಯಿತ ಕಟ್ಟಡ ಮತ್ತು ಇತರೆ ನಿರ್ಮಾಣ ಕಾರ್ಮಿಕರ ಮಕ್ಕಳ ವಿದ್ಯಾಭ್ಯಾಸಕ್ಕಾಗಿ 2023-24ನೇ ಸಾಲಿನಲ್ಲಿ ಶೈಕ್ಷಣಿಕ ಧನಸಹಾಯ ಪಡೆಯಲು ರಾಜ್ಯ ವಿದ್ಯಾರ್ಥಿ ವೇತನ ತಂತ್ರಾಂಶದ (ಎಸ್‌ಎಸ್‌ಪಿ) ಮೂಲಕ ಮಾರ್ಚ್ 14 ರವರೆಗೆ ಅರ್ಜಿಗಳನ್ನು ಸಲ್ಲಿಸಲು ನಿಗಧಿಪಡಿಸಲಾಗಿದ್ದ ಅವಧಿಯನ್ನು ನವೆಂಬರ್ 30 ರವರೆಗೆ ವಿಸ್ತರಿಸಲಾಗಿದೆ ಎಂದು ಕರ್ನಾಟಕ ಕಟ್ಟಡ ಮತ್ತು ಇತರೆ ನಿರ್ಮಾಣ ಕಾರ್ಮಿಕರ ಕಲ್ಯಾಣ ಮಂಡಳಿಯ ಕಾರ್ಯದರ್ಶಿ ಅವರು ಪ್ರಕಟಣೆಯಲ್ಲಿ ತಿಳಿಸಿದ್ದಾರೆ.

## ಇಂಧನ ದಕತೆಯ ಕ್ರಮಗಳು ಕುರಿತ ಕಾರ್ಯಾಗಾರ

**ಬೆಂಗಳೂರು:** ಕಾಲೇಜು ಮತ್ತು ತಾಂತ್ರಿಕ ಶಿಕ್ಷಣ ಇಲಾಖೆ ವತಿಯಿಂದ ಕರ್ನಾಟಕ ಸರ್ಕಾರದ ನವೀಕರಿಸಬಹುದಾದ ಇಂಧನ ಅಭಿವೃದ್ಧಿ ನಿಗಮ ಮತ್ತು ಬ್ಯೂರೋ ಆಪ್ ಎನರ್ಜಿ ಎಫಿಶಿಯೆನ್ಸಿ ಇವರ ಸಹಯೋಗದೊಂದಿಗೆ ''ಇಂಧನ ದಕ್ಷತೆಯ ಕ್ರಮಗಳು'' ಎಂಬ ವಿಷಯವಾಗಿ ಪಂಪ್ ಮತ್ತು ಉಪಕರಣ ತಂತ್ರಜ್ಞರು ಹಾಗೂ ವಿದ್ಯಾರ್ಥಿಗಳಿಗೆ ಆಯೋಜಿಸಿದ್ದ ಒಂದು ದಿನದ ಉಚಿತ ತರಬೇತಿ ಕಾರ್ಯಕ್ರಮವನ್ನು ರಚನ ಎನರ್‌ಕೇರ್ ಗ್ರೂಪ್‌ನ ನಿರ್ದೇಶಕರಾದ ಅನಿಲ್‌ಕುಮಾರ್ ನಾಡಿಗೇರ್ ಅವರು ಉದ್ಘಾಟಿಸಿದರು. ಬಾಬಾ ಅಟಾಮಿಕ್ ರಿಸರ್ಚ್ ಸಂಸ್ಥೆಯ ನಿವೃತ್ತ ಇಂಜಿನಿಯರ್ ಆದ ಅರಿಣಿ ಶ್ರೀನಿವಾಸ್ ಮತ್ತು ಸನ್‌ಪ್ರೀತ್ ಸಸ್ಟೈನಬಿಲಿಟಿ ಪ್ರೈ.ಲಿಮಿಟೆಡ್‌ನ ವ್ಯವಸ್ಥಾಪಕರಾದ ಶೇಖರ್ ಬಿ.ಎನ್. ಅವರು ಇಂಧನ ದಕ್ಷತೆಯ ಪಂಪ್‌ಗಳು ಮತ್ತು ಉಪಕರಣಗಳ ಬಗ್ಗೆ ಪ್ರಾತ್ಯಕ್ಷಿಕೆ ನೀಡಿದರು. ಕಾಲೇಜಿನ ಪ್ರಾಂಶುಪಾಲರಾದ ರವಿಶಂಕರ್ ಸಿ.ವಿ. ಕಾರ್ಯಾಗಾರದ ಅಧ್ಯಕ್ಷತೆ ವಹಿಸಿದ್ದರು. 104 ಜನ ವಿದ್ಯಾರ್ಥಿಗಳು ಮತ್ತು ತಂತ್ರಜ್ಞರು ಕಾರ್ಯಕ್ರಮದ ಸದುಪಯೋಗಪಡೆದುಕೊಂಡರು.

## ಅರ್ಜಿ ಸಲ್ಲಿಸುವ ಅವಧಿ ವಿಸ್ತರಣೆ

**ಬೆಂಗಳೂರು:** ಕರ್ನಾಟಕ ರಾಜ್ಯ ಮಹಿಳಾ ಅಭಿವೃದ್ಧಿ ನಿಗಮದಿಂದ ಅನುಷ್ಠಾನಗೊಳಿಸಿರುವ 05 ಯೋಜನೆಗಳಾದ ಉದ್ಯೋಗಿನಿ ಯೋಜನೆ, ಚೇತನ ಯೋಜನೆ, ಲಿಂಗತ್ವ ಅಲ್ಪಸಂಖ್ಯಾತರ ಪುನರ್ವಸತಿ ಯೋಜನೆ, ಧನಶ್ರೀ ಯೋಜನೆ ಹಾಗೂ ಮಾಜಿ ದೇವದಾಸಿ ಮಹಿಳೆಯರ ಪುನರ್ವಸತಿ ಯೋಜನೆಗಳನ್ನು ಸೇವಾಸಿಂಧು ಪೋರ್ಟಲ್‌ನಲ್ಲಿ ಅರ್ಜಿ ಸಲ್ಲಿಸುವ ಅವಧಿಯನ್ನು ಸೆಪ್ಟೆಂಬರ್ 30 ರವರೆಗೆ ವಿಸ್ತರಿಸಲಾಗಿದೆ ಎಂದು ಕರ್ನಾಟಕ ರಾಜ್ಯ ಮಹಿಳಾ ಅಭಿವೃದ್ಧಿ ನಿಗಮದ ವ್ಯವಸ್ಥಾಪಕ ನಿರ್ದೇಶಕರು ಪ್ರಕಟಣೆಯಲ್ಲಿ ತಿಳಿಸಿದ್ದಾರೆ.

## ಜವಾಹರ ಬಾಲಭವನದಿಂದ ಬಾಲ ವೇದಿಕೆ ಕಾರ್ಯಕ್ರಮ

**ಬೆಂಗಳೂರು:** ಬಾಲ ಭವನವು 05-16 ವರ್ಷದ ಮಕ್ಕಳಲ್ಲಿ ಹುದುಗಿರುವ ಸುಪ್ತ ಪ್ರತಿಭೆಯನ್ನು ಗುರುತಿಸಿ ಪ್ರೋತ್ಸಾಹಿಸಲು ಅನುವಾಗುವಂತೆ ಬಾಲ ವೇದಿಕೆ ಕಾರ್ಯಕ್ರಮವನ್ನು ಹಮ್ಮಿಕೊಳ್ಳಲು ಉದ್ದೇಶಿಸಿದೆ. ಕಾರ್ಯಕ್ರಮವನ್ನು ಅಕ್ಟೋಬರ್-2024 ರಿಂದ ಜನವರಿ-2025ರವರೆಗೆ ಪ್ರತಿ ಭಾನುವಾರಗಳಂದು ಸಂಜೆ.4.30 ರಿಂದ 05.30ರವರೆಗೆ ಏರ್ಪಡಿಸಲಾಗುವುದು. ಶನಿವಾರ ಹಾಗೂ ಸೃಜನಾತ್ಮಕ ಪ್ರದರ್ಶನ ಕಲೆ (ನೃತ್ಯ, ಸಂಗೀತ, ವಾದ್ಯ ಸಂಗೀತ, ನಾಟಕ, ಯಕ್ಷಗಾನ, ಜಾನಪದ ಗೀತೆ/ನೃತ್ಯ ಯೋಗದೊಂದಿಗೆ ಮ್ಯಾಜಿಕ್ ಇತ್ಯಾದಿ) ಮಕ್ಕಳಿಗೆ ಏಕವ್ಯಕ್ತಿ ಪ್ರದರ್ಶನಕ್ಕೆ ಅವಕಾಶ ನೀಡಲಾಗುವುದು. ಮಕ್ಕಳ ನೃತ್ಯ, ಸಂಗೀತ, ರಂಗ ಕ್ಷೇತ್ರಗಳ ಸಂಸ್ಥೆಗಳಿಗೂ ಸಹ ಪ್ರತಿಭೆಯನ್ನು ಪ್ರದರ್ಶಿಸಲು ಕಲ್ಪಿಸಲಾಗಿದೆ. ಕಾರ್ಯಕ್ರಮ/ಪ್ರದರ್ಶನ ನೀಡುವ ಮಕ್ಕಳಿಗೆ ಅಥವಾ ಮಕ್ಕಳ ಅವಕಾಶ ನೃತ್ಯ/ಸಂಗೀತ/ರಂಗ ಕ್ಷೇತ್ರಗಳ ಸಂಸ್ಥೆಗಳಿಗೆ ಉಚಿತ ವೇದಿಕೆ ಹಾಗೂ ಪ್ರಮಾಣ ಪತ್ರವನ್ನು ನೀಡುವುದರೊಂದಿಗೆ ಗೌರವಿಸಲಾಗುವುದು. ಆಸಕ್ತರು ಹೆಚ್ಚಿನ ವಿವರಗಳಿಗಾಗಿ ಬಾಲ ಭವನ ಕಛೇರಿ, ಕಬ್ಬನ್ ಉದ್ಯಾನವನ, ಬೆಂಗಳೂರು-560 001. ಇಲ್ಲಿ ಖುದ್ದಾಗಿ ಅಥವಾ ದೂರವಾಣಿ ಸಂಖ್ಯೆ:080 22864189 ರ ಮೂಲಕ ಸಂಪರ್ಕಿಸಲು ಜವಾಹರ್ ಬಾಲ ಭವನ ಸೊಸೈಟಿಯ ಅಧ್ಯಕ್ಷರು ಪ್ರಕಟಣೆಯಲ್ಲಿ ತಿಳಿಸಿದ್ದಾರೆ.

# ಪೌರ ಕಾರ್ಮಿಕರು ಜನರ ಆರೋಗ್ಯ ಕಾಪಾಡುವ ವೈದ್ಯರು

**ವಿಜಯಪುರ:** ಪೌರ ಕಾರ್ಮಿಕರು ತಮ್ಮ ಆರೋಗ್ಯವನ್ನು ಲೆಕ್ಕಿಸದೇ ಸಾರ್ವಜನಿಕರ ಆರೋಗ್ಯ ಕಾಪಾಡುವ ವೈದ್ಯರಾಗಿದ್ದಾರೆ ಎಂದು ಪುರಸಭಾ ಮುಖ್ಯಾಧಿಕಾರಿ ಸಂತೋಷ್ ತಿಳಿಸಿದರು.

ಪಟ್ಟಣದ ಪುರಸಭಾ ಆವರದಲ್ಲಿ ಪುರಸಭಾವತಿಯಿಂದ ಆಯೋಜಿಸಿದ್ದ ಪೌರಕಾರ್ಮಿಕ ದಿನಾಚರಣೆ ಕಾರ್ಯಕ್ರಮವನ್ನು ಉದ್ಘಾಟಿಸಿ ಅವರು ಮಾತನಾಡಿದರು.

ಪೌರ ಕಾರ್ಮಿಕರನ್ನು ಸಮಾಜ ಕೀಳಾಗಿ ಕಾಣಬಾರದು. ಪೌರ ಕಾರ್ಮಿಕರು ತಮ್ಮ ಕಾಯಕದ ಬಗ್ಗೆ ನಿರಾಸಕ್ತಿ ತೋರದೆ, ಮನಪೂರ್ವಕವಾಗಿ, ಶ್ರದ್ಧೆಯಿಂದ ಕಾಯಕ ಮಾಡಬೇಕು. ದೊಡ್ಡ ವ್ಯಕ್ತಿ ಮತ್ತು ಉನ್ನತ ಹುದ್ದೆಯಲ್ಲಿರುವವರನ್ನು ಸತ್ಕರಿಸುವುದು, ಗೌರವಿಸುವುದು ದೊಡ್ಡ ಕಾರ್ಯವಲ್ಲ. ಪೌರ ಕಾರ್ಮಿಕರಂತಹ ವ್ಯಕ್ತಿಗಳನ್ನು ಪ್ರತಿವರ್ಷ ಗೌರವಿಸುವುದು ಜನಮೆಚ್ಚುವ ಕಾರ್ಯವಾಗಿದೆ ಎಂದರು.

ಪುರಸಭಾಸದಸ್ಯ ನಂದಕುಮಾರು ಮಾತನಾಡಿ, ಪೌರಕಾರ್ಮಿಕ ಡಾಕ್ಟರ್ ಇದ್ದಂತೆ ಇವರು ಸ್ವಚ್ಚತೆ ಮಾಡದಿದ್ದರೆ ಇಡೀ ನಗರವೇ ಆರೋಗ್ಯ ಕೆಟ್ಟು ಹೋಗುತ್ತದೆ. ಸರಕಾರ ಪೌರಕಾರ್ಮಿಕರ ಮೂಲಭೂತ ಸೌಕರ್ಯದ ಕಡೆ ಸರಕಾರ ಗಮನಹರಿಸಬೇಕು, ಅವರಿಗೂ ವಸತಿಗಳನ್ನು ಒದಗಿಸಿಕೊಡಬೇಕು, ಈಗಾಗಲೇ ಪುರಸಭೆ ಎರಡು ಬಾರಿ ಸರಕಾರದಿಂದ ಸ್ವಚ್ಚತೆಗೆ ಗೌರವ ಪ್ರಶಸ್ತಿ ಪಡೆದುಕೊಂಡಿದೆ ಎಂದರು.

ಪೌರಕಾರ್ಮಿಕರಿಗೆ ಪ್ರತಿ ತಿಂಗಳು ಸಂಬಳ ಕೊಡಿ: ನಮಗಾಗಿ ರಾತ್ರಿ ಅಗಲು ಎನ್ನದೇ ಕೆಲಸ ಮಾಡುವ ಪೌರ ಕಾರ್ಮಿಕರಿಗೆ ಸಮಯಕ್ಕೆ ಸರಿಯಾಗಿ ಸರಕಾರ ಸಂಬಳ ನೀಡಲು ಎಲ್ಲಾ ಸಹಕಾರ ನೀಡಬೇಕು ಎಂದು ಒತ್ತಾಯಿಸಿದರು. ಸ್ಥಾಯಿ ಸಮಿತಿ ಮಾಜಿ ಅಧ್ಯಕ್ಷ ನಾರಾಯಣಸ್ವಾಮಿ ಮಾತನಾಡಿ, ಸಾರ್ವಜನಿಕರು ಎಲ್ಲಂದರಲ್ಲಿ ಕಸ ಎಸೆಯಬಾರದು ಪಟ್ಟಣ ಎಷ್ಟು ಸ್ವಚ್ಚತೆ ಇದ್ದರೆ ನಮ್ಮ ಆರೋಗ್ಯವು ಅಷ್ಟೇ ಚನ್ನಾಗಿರುತ್ತದೆ ಎಂದರು.

ಪುರಸಭಾ ಸದಸ್ಯ ಹನೀಪುಲ್ಲ ಮಾತನಾಡಿ, ಜನ್ಮಕೊಟ್ಟ ತಾಯಿ, ತಂದೆ ತಮ್ಮ ಮಕ್ಕಳಿಗಾಗಿ ಹೇಗೆ ದುಡಿಯುತ್ತಾರೋ ಹಾಗೆಯೇ ಅವರಿಗಿಂತಲೂ ಹೆಚ್ಚಿನ ಕೆಲಸ ನಮ್ಮ ಪೌರಕಾರ್ಮಿಕರು ಮಾಡುತ್ತಿದ್ದಾರೆ. ದೇಶ ಕಾಯುವ ಸೈನಿಕ ರಾತ್ರಿ ಹಗಲು ಎನ್ನದೇ ನಮ್ಮ ದೇಶ ಕಾಯುತ್ತಾರೆ ಅದೇ ರೀತಿ ಪಟ್ಟಣದ ಸ್ವಚ್ಚತೆ ಬಗ್ಗೆ ದುಡಿಯುತ್ತಿದ್ದಾರೆ. ಈಗಾಗಲೇ ಸರಕಾರದಿಂದ ಪೌರ ಕಾರ್ಮಿಕರಿಗೆ ತಕ್ಷಣವೇ ನಿವೇಶನ ಒದಗಿಸಲು ಅಂತರಾಷ್ಟ್ರೀಯ ವಿಮಾನ ನಿಲ್ದಾಣ ಪ್ರಾಧಿಕಾರದ ಕಡೆ ಕಡತಗಳಿದ್ದು ಕೆಲವೇ ದಿನಗಳಲ್ಲಿ ಪೌರಕಾರ್ಮಿಕರಗ ನಿವೇಶನಗಳ ಬಗ್ಗೆ ಸರ್ಕಾರ ಸೂಕ್ತ ಕ್ರಮ ವಹಿಸಲಿದೆ ಎಂದರು.

ಈ ಕಾರ್ಯಕ್ರಮದಲ್ಲಿ ಪುರಸಭಾ ಪೌರ ಕಾರ್ಮಿಕರಿಗೆ ಸಮಾಜ ಸೇವಕಾರದ ಅಂಬರೀಶ್, ಕೆನರಾ ಬ್ಯಾಂಕ್, ಕೋಟಕ್ ಮಹೇಂದ್ರ ಬ್ಯಾಂಕ್ ವತಿಯಿಂದ ಮಿಕ್ಸಿ, ಸಮವಸ್ತ್ರ ಹಾಗೂ ಹೊದಿಕೆಗಳನ್ನು ಉಚಿತವಾಗಿ ವಿತರಿಸಿದರು. ಕಾರ್ಯಕ್ರಮದಲ್ಲಿ ಉತ್ತಮ ಸೇವೆ ಸಲ್ಲಿಸಿದ ಪೌರಕಾರ್ಮಿಕರಾದ ಈ.ಸೀನಾ, ಉತ್ತಮ ಸೇವೆ ಸಲ್ಲಿಸಿ ನಿಧನರಾದ ತಾಯಮ್ಮನವರ ಪರವಾಗಿ ಅವರ ಮಗ ಶ್ರೀನಿವಾಸ್, ವಿಜಯಪುರ ಪುರಸಭೆಯ ಪೌರಕಾರ್ಮಿಕ ಮೇಸ್ತ್ರಿಯಾಗಿ ಉತ್ತಮ ಸೇವೆ ಸಲ್ಲಿಸಿದ್ದ ನಾಗರಾಜ್ ಹಾಗೂ ಪೌರಕಾರ್ಮಿಕರುಗಳಿಗೆ ರಗ್ಗುಗಳನ್ನು ವಿತರಿಸಲು ಪ್ರಾಯೋಜಕತ್ವ ವಹಿಸಿದ್ದ ಸಂಧ್ಯಾಅಂಬರೀಶ್ ದಂಪತಿ ಮತ್ತು ಸಮವಸ್ತ್ರಗಳ ಕಾಣಿಕೆ ನೀಡಿದ ಕೆನರಾ ಬ್ಯಾಂಕ್ ನ ಮ್ಯಾನೇಜರ್ ಎಲ್ ಶ್ರೀಧರ್ ರೆಡ್ಡಿ ರವರುಗಳನ್ನು ಸನ್ಮಾನಿಸಲಾಯಿತು.

ಮಾಜಿ ಪುರಸಭಾ ಅಧ್ಯಕ್ಷ ರಾಜೇಶ್ವರಿ ಭಾಸ್ಕರ್, ವಿಮಲ ಬಸವರಾಜು, ಪುರಸಭಾ ಸದಸ್ಯರಾದ, ಸಿ.ನಾರಾಯಣಸ್ವಾಮಿ, ರಾಜಣ್ಣ, ಬೈರೇಗೌಡ, ರಾಮು, ಮಂಜುಳ ಮುನಿರಾಜು, ಶ್ರೀರಾಮಪ್ಪ, ಸಲ್ಮಾ ಖಾನಂ, ಕವಿತಾ ಆಂಜೀನಪ್ಪ, ಶಿಲ್ಪ ಆಜಿತ್, ಭವ್ಯ ಮಧು, ಆಯೆಷಾ ಸೈಪುಲ್ಲ, ಪುರಸಭಾ ಮೇಸ್ತ್ರೀ ಅಪ್ಪಿ, ಕಂದಾಯ ಅಧಿಕಾರಿ ಚಂದ್ರು, ಕಂದಾಯ ನಿರೀಕ್ಷಕ ತ್ಯಾಗರಾಜ್, ಆರೋಗ್ಯ ಅಧಿಕಾರಿ ಲಾವಣ್ಯ, ಸಹನಾ, ಪುರಸಭೆ ಸಿಬ್ಬಂದಿಯಾದ ಅನಿಲ್, ಪವನ್ ಜೋಶಿ, ಜನಾರ್ಧನ, ಸುನೀಲ್, ಮಂಜುನಾಥ್, ಪೃಥ್ವಿ, ಶಿವ ನಾಗೇಗೌಡ, ಮೂರ್ತಿ, ವಿನೋದ್, ರವಿ, ಹೇಮಾವತಿ, ಲಿಂಗಣ್ಣ, ಕುಮಾರ್, ಮಂಜುನಾಥ್, ಹೇಮಂತ್ ಕುಮಾರ್, ಜನಾರ್ಧನ್, ಪುರಸಭಾ ಎಲ್ಲಾ ಪೌರಕಾರ್ಮಿಕರು ಇದ್ದರು.

**ಬೀಳ್ಕೊಡುಗೆ** ಪಿರಿಯಾಪಟ್ಟಣದ ಒಳಕೋಟೆಯಲ್ಲಿರುವ ಕಾಳಿಕಾಂಭ ಭವನದಲ್ಲಿ ತಾ.ವಿಶ್ವಕರ್ಮ ನೌಕರರಸಂಘದ 5 ನೇ ವಾರ್ಷಿಕೋತ್ಸವದಲ್ಲಿ ವರ್ಗಾವಣೆಗೊಂಡ ಸಮಾಜದ ನೌಕರರನ್ನು ಬೀಳ್ಕೊಡಲಾಯಿತು. ಈ ವೇಳೆ ಅದ್ಯಕ್ಷ ನಟೇಶ್,ಗೌರವಾದ್ಯಕ್ಷ ಪ್ರಸನ್ನ ಮೂರ್ತಿ, ಉಪಾದ್ಯಕ್ಷೆ ಹೇಮಲತ, ಪ್ರ.ಕಾರ್ಯದರ್ಶಿ ಮಹದೇವ್, ಜಿಲ್ಲಾದ್ಯಕ್ಷ ಸೋಮಶೇಖರ್, ಪ್ರಾಂಶುಪಾಲ ಜ್ಯೋತಿಪ್ರಸಾದ್,ಶಿಕ್ಷಕ ರಘು, ಪಿಡಿಒ ಮನು , ಮುಖ್ಯ ಶಿಕ್ಷಕ ಪುಟ್ಟರಾಜ್ ಮತ್ತಿತರರು ಇದ್ದರು.

# ಆಹಾರ ಸರಪಳಿಯಲ್ಲಿ ಪ್ಲಾಸ್ಟಿಕ್; ಆರೋಗ್ಯ ತುರ್ತು ಪರಿಸ್ಥಿತಿ ಘೋಷಿಸಿ

**ಚಿತ್ರದುರ್ಗ:** ನಗರದ ಮೆದೇಹಳ್ಳಿಯಲ್ಲಿ ರೈನ್ ಟ್ರಸ್ಟ್ ಸಂಸ್ಥೆ, ಶ್ರೀ ದೇವರಾಜು ಅರಸು ಗ್ರಾಮಾಂತರ ಪ್ರೌಢಶಾಲೆ ಮತ್ತು ಉನ್ನತಿಕರಿಸಿದ ಪ್ರಾಥಮಿಕ ಶಾಲೆ ಸಹಯೋಗದಲ್ಲಿ ನೆಡೆಸಿದ ಪ್ಲಾಸ್ಟಿಕ್ ಮುಕ್ತ ಕರ್ನಾಟಕ ಅಭಿಯಾನವನ್ನು ಉದ್ದೇಶಿಸಿ ಮಾತಾನಾಡಿದ ರೈನ್ ಟ್ರಸ್ಟ್ ಅಧ್ಯಕ್ಷರಾದ ಕಸವನಹಳ್ಳಿ ರಮೇಶ್, ದಿನೇದಿನೇ ಪ್ಲಾಸ್ಟಿಕ್ ವಸ್ತುಗಳು ಆಹಾರ ಸರಪಳಿಯ ಮೂಲಕ ನೀರು, ಗಾಳಿ ಆಹಾರಗಳ ಮೂಲಕ ಪ್ರಾಣಿಗಳ ದೇಹದ ರಕ್ತ, ನರಮಂಡಲ, ಮಿದುಳು, ಕೂದಲು, ಜಠರ ಇತ್ಯಾಧೀ ಅಂಗಗಳಲ್ಲಿ ಸೇರಿಕೊಂಡು ಕ್ಯಾನ್ಸರ್ ನಂಥ ಖಾಯಿಲೆಗಳಿಗೆ ಆಹ್ವಾನ ನೀಡುತ್ತಿವೆ. ಆದ್ದರಿಂದ ಪ್ಲಾಸ್ಟಿಕ್ ನ್ನು ಆಹಾರಪಳಿಯಲ್ಲಿ ಸಂಪೂರ್ಣವಾಗಿ ನಿಷೇಧಿಸಬೇಕು ಮತ್ತು ಆರೋಗ್ಯ ತುರ್ತು ಪರಿಸ್ಥಿತಿ ಘೋಷಿಸಲು ಈ ಸಂದರ್ಭದಲ್ಲಿ ಸರ್ಕಾರವನ್ನು ಒತ್ತಾಯಿಸಿದರು. ಅಪರಾಧಶಾಸ್ತ್ರದ ವಿಶ್ರಾಂತ ಪ್ರಾಧ್ಯಾಪಕರಾದ ಡಾ.ನಟರಾಜ್ ರವರು ಮಾತಾನಾಡಿ, ಮಕ್ಕಳ ಹಕ್ಕುಗಳನ್ನು ಮಕ್ಕಳೇ ಸಂರಕ್ಷಿಸುವ ಕಾಲ ಬಂದಿದೆ, 1098 ಮತ್ತು 112 ನಂಬರ್ ಗಳನ್ನು ಸದಾ ನೆನಪಿನಲಿಟ್ಟುಕೊಂಡು 24★7 ಗಂಟೆಗಳ ತುರ್ತು ಸಂದರ್ಭದ ಪರಿಸ್ಥಿತಿಯಲ್ಲಿ ಬಳಸಬೇಕು ಎಂದು ಹೇಳಿದರು, ಈ ಸಂದರ್ಭದಲ್ಲಿ ಅವರು ಮಕ್ಕಳ ಹಕ್ಕುಗಳ ಕುರಿತು ವಿಧ್ಯಾರ್ಥಿಗಳಿಗೆ ತಿಳುವಳಿಕೆ ನೀಡಿದರು.

ಡಾ.ದೊಡ್ಡಮಲ್ಲಯ್ಯ ಮಾತಾನಾಡಿ, ಮನುಷ್ಯ ಅಭಿವೃದ್ಧಿ ಹೊಂದಿದೆಂತೆಲ್ಲಾ ವಿನಾಶದ ಬಾಗಿಲು ಸಹ ತೆಗೆದಿದೆ, ಸಾವಿರಾರು ವರುಷಗಳ ಇತಿಹಾಸವಿರುವ ಭೂಮಿಯನ್ನು ನೂರಾರು ವರಷುಗಳೊಳಗೆ ನಾಶ ಮಾಡುತ್ತಿದ್ದೇವೆ, ಪ್ಲಾಸ್ಟಿಕ್ ಪ್ರಾಣಿಗಳ ಹೊಟ್ಟೆಯಲ್ಲಿ ಸೇರಿ, ಮಾನವನ ದೇಹದಲ್ಲೂ ಪತ್ತೆಯಾಗಿರುವುದು ಆತಂಕಕಾರಿ ಎಂದು ಹೇಳಿದರು.

ಈ ಸಂದರ್ಭದಲ್ಲಿ ಪರಿಸರವಾದಿ, ಹೆಚ್.ಎಸ್.ಕೆ ಸ್ವಾಮಿಯವರು ಮಾತಾನಾಡಿ, ಪರಿಸರದಲ್ಲಿರುವ ದಿನ ಬಳಕೆ ವಸ್ತುಗಳನ್ನು ಮರುಬಳಕೆ ಮಾಡಬೇಕು, ಯಾವುದೇ ಕಾರಣಕ್ಕೂ ಪ್ಲಾಸ್ಟಿಕ್ ವಸ್ತುಗಳನ್ನು ಸುಡಬಾರದು ಎಂದರು, ನಂತರ ಚರಕದಿಂದ ಬಟ್ಟೆ ತೆಗೆಯುವುದನ್ನು ವಿಧ್ಯಾರ್ಥಿಗಳಿಗೆ ಪ್ರಾತ್ಯಕ್ಷಿಕೆ ತೋರಿಸಿದರು. ಆಂದೋಲನದಲ್ಲಿ ಮಾತಾನಾಡಿದ ಮೆದೇಹಳ್ಳಿ ಗ್ರಾಮ ಪಂಚಾಯಿತಿ ಅಧ್ಯಕ್ಷರಾದ ಎಂ.ಜಿ ಜಯರಾಮರೆಡ್ಡಿ ಮಾತಾನಾಡಿ, ಪ್ಲಾಸ್ಟಿಕ್ ನ್ನು ಮಕ್ಕಳಿಂದ ಮಾತ್ರ ತಡೆಗಟ್ಟಲು ಸಾಧ್ಯ, ತಮ್ಮ ಮನೆಗಳಲ್ಲಿ ಪೋಷಕರುಗಳನ್ನು ಮನವೊಲಿಸಬಲ್ಲರು ಎಂದು ಹೇಳಿದರು. ಕಾರ್ಯಕ್ರಮದಲ್ಲಿ ಕೆ.ಬಿ ಜಯದೇವಮೂರ್ತಿ, ಪರಿಸರವಾದಿ, ಮುಖ್ಯೋಪಾಧ್ಯಾರಾದ ಜಿ.ಎನ್ ಅಜ್ಜಪ್ಪ, , ಉಗ್ರೇಶ್ ಮೆದೇಹಳ್ಳಿ, ಗಿರೀಶ್ ದೈಹಿಕ ಶೀಕ್ಷಕರು, ಶಾಲಾ ಸಹ ಶಿಕ್ಷಕರು ಮತ್ತು ವಿಧ್ಯಾರ್ಥಿಗಳು ಇದ್ದರು. ನಿವೃತ್ತ ಶಿಕ್ಷಕರಾದ ಎಂ.ಬಿ.ರಾಜಪ್ಪ, ರೈನ್ ಗೀತೆಯನ್ನು ಹಾಡಿದರು, ಎಂ.ಮಂಜುನಾಥ್ ಕಳ್ಳಿಹಟ್ಟಿ ಇವರು ಪ್ರಾಸ್ತಾವಿಕವಾಗಿ ಕಾರ್ಯಕ್ರಮವನ್ನು ನಿರೂಪಿಸಿದರು.

### ಮೈಮುಲ್ ವಿಸ್ತರಾಧಿಕಾರಿ ಸತೀಶ್ ಸಲಹೆ

# ಗುಣಮಟ್ಟದ ಹಾಲು ಪೂರೈಕೆ ಮಾಡಿ

**ಪಿರಿಯಾಪಟ್ಟಣ:** ರೈತರು ಕೃಷಿಯೊಂದಿಗೆ ಹೈನುಗಾರಿಕೆಯನ್ನು ಉಪ ಕಸುಬಾಗಿ ಸ್ವೀಕರಿಸಿ ಆರ್ಥಿಕವಾಗಿ ಅಭಿವೃದ್ಧಿ ಹೊಂದಬೇಕು ಎಂದು ಮೈಮುಲ್ ಮೈಮುಲ್ ವಿಸ್ತರಣಾಧಿಕಾರಿ ಸತೀಶ್ ತಿಳಿಸಿದರು.

ತಾಲ್ಲೂಕಿನ ಆಯಿತನಹಳ್ಳಿ, ಬಿಲ್ಲಹಳ್ಳಿ ಹಾಲು ಉತ್ಪಾದಕರ ಸಹಕಾರ ಸಂಘದ 2023-24 ನೇ ಸಾಲಿನ ವಾರ್ಷಿಕ ಮಹಾಸಭಾ ಕಾರ್ಯಕ್ರಮವನ್ನು ಉದ್ಘಾಟಿಸಿ ಆಯಿತನಳ್ಳಿ ಗ್ರಾಮದಲ್ಲಿ ಮಾತನಾಡಿದರು.

ತಾಲ್ಲೂಕಿನ ರೈತರು ವ್ಯವಸಾಯದ ಜೊತೆಗೆ ಹೈನುಗಾರಿಯಲ್ಲಿ ಆರ್ಥಿಕವಾಗಿ ಸದೃಢರಾಗುತಿದ್ದಾರೆ, ರೈತರು ಒಕ್ಕೂಟಕ್ಕೆ ಉತ್ತಮ ಗುಣಮಟ್ಟದ ಹಾಲು ಪೂರೈಕೆ ಮಾಡುವುದರಿಂದ ಅಧಿಕ ಲಾಭ ಪಡೆಯುವುದರ ಜೊತೆಗೆ ಸಂಘದ ಹೆಸರನ್ನು ಅಜರಾಮರವಾಗುವಂತೆ ಮಾಡಬಹುದು. ಈ ನಿಟ್ಟಿನಲ್ಲಿ ಒಕ್ಕೂಟವು ಹೈನುಗಾರಿಕೆಯನ್ನು ಉತ್ತೇಜಿಸಲು ಹೈನುಗಾರಿಕೆಯಲ್ಲಿ ತೊಡಗುವ ರೈತರಿಗೆ ವಿವಿಧ ವಿಮಾ ಸೌಲಭ್ಯಗಳು, ರೈತರ ಮಕ್ಕಳಿಗೆ ವಿದ್ಯಾಭ್ಯಾಸಕ್ಕೆ ಪ್ರೋತ್ಸಾಹ ಹಾಗೂ ಪುರಸ್ಕಾರ, ರೈತ ಕಲ್ಯಾಣ ಯೋಜನೆ, ರಾಸುಗಳಿಗೆ ವಿಮಾ ಸೌಲಭ್ಯ, ಅಫಘಾತ ಹಾಗೂ ಅಕಾಲಿಕ ಮರಣ ಹೊಂದಿದ ರೈತ ಕುಟುಂಬಗಳಿಗೆ ಆರ್ಥಿಕ ಸಹಾಯ ಸೇರಿದಂತೆ ವಿವಿಧ ಯೋಜನೆಗಳನ್ನು ಜಾರಿಗೊಳಿಸಿದ್ದು ರೈತರು ಈ ಅವಕಾಶವನ್ನು ಸದ್ಬಳಕೆ ಮಾಡಿಕೊಳ್ಳಬೇಕು ಎಂದರು.

ಗ್ರಾಮದ ಮುಖಂಡ ಹಾಗೂ ಕೆಡಿಪಿ ಸದಸ್ಯ ಆಯಿತನಳ್ಳಿ ಮಹಾದೇವ್ ಮಾತನಾಡಿ ಹಾಲು ಉತ್ಪಾದಕರ ಸಹಕಾರ ಸಂಘಗಳು ರೈತರ ಜೀವನಾಡಿ. ಹೈನುಗಾರಿಕೆಯಿಂದ ಹೆಚ್ಚಿನ ಲಾಭವಿದೆ. ಸಹಕಾರ ಸಂಘಗಳು ಹಾಗೂ ಸಹಕಾರ ತತ್ವದ ಆಧಾರದಡಿ ಪರಸ್ಪರ ಸಹಕಾರದಿಂದ ಸಂಘವನ್ನು ಉನ್ನತ ಮಟ್ಟಕ್ಕೆ ತರಲು ಸದಸ್ಯರು, ಆಡಳಿತ ಮಂಡಲಿ ಹಾಗೂ ನೌಕರವರ್ಗ ಶ್ರಮವಹಿಸಬೇಕು, ಸರ್ಕಾರ ಹಾಗೂ ಒಕ್ಕೂಟದಿಂದ ಅನೇಕ ಸವಲತ್ತುಗಳನ್ನು ನೀಡಲಾಗಿದೆ. ರಾಸುಗಳಿಗೆ ವಿಮೆ ಮಾಡಿಸಲು ಒಕ್ಕೂಟದಿಂದ ಶೇ. 50ರಷ್ಟು ಅನುಧಾನ ನೀಡುತ್ತಿದೆ ಎಂದು ತಿಳಿಸಿದರು.

ಈ ಸಂದರ್ಭದಲ್ಲಿ ಗ್ರಾಮ ಪಂಚಾಯಿತಿ ಮಾಜಿ ಅಧ್ಯಕ್ಷ ರಾಜಶಟ್ಟಿ, ಮಾಜಿ ಉಪಾಧ್ಯಕ್ಷ ಎ.ಟಿ.ಮಂಜುನಾಯ್ಕ, ಹಾಲು ಉತ್ಪಾದಕರ ಸಹಕಾರ ಸಂಘದ ಅಧ್ಯಕ್ಷೆ ಗೌರಮಣಿ, ಉಪಾಧ್ಯಕ್ಷೆ ಶಿವಮ್ಮ, ನಿರ್ದೇಶಕರಾದ ಪುಟ್ಟಗೌರಮ್ಮ, ಸುಧಾಮಣಿ , ಲಕ್ಷ್ಮಮ್ಮ, ಲತಾ, ಸರೋಜಾ, ಸಾವಿತ್ರಿ, ಗುಣವತಿ, ಅಕ್ಕಯ್ಯಮ್ಮ, ಮಂಜುಳಾ , ಕಾಮಾಕ್ಷಮ್ಮ, ಮುಖ್ಯ ಕಾರ್ಯನಿರ್ವಾಹಕಿ ಎ.ಎಂ.ವಸಂತ ಕುಮಾರಿ, ಹಾಲು ಪರೀಕ್ಷಕಿ ಲತಮ್ಮ, ಯಜಮಾನರಾದ ಎ.ಪಿ.ಧನಂಜಯ್, ಮುಖಂಡರಾದ ಕಾಳೇಗೌಡ,

ಬಸವರಾಜ್, ನಾಗೇಗೌಡ , ರಾಜೇಗೌಡ ಸೇರಿದಂತೆ ಗ್ರಾಮಸ್ಥರು ಹಾಗೂ ಹಾಲು ಉತ್ಪಾದಕರ ಸಹಕಾರ ಸಂಘದ ಸಿಬ್ಬಂದಿಗಳು ಉಪಸ್ಥಿತದ್ದರು.

# ಮನಸ್ಸಿಗೆ ಶಾಂತಿ ನೀಡುವುದೇ ಉಡುಗೊರೆ

**ಚಾಮರಾಜನಗರ:** ಮನಸ್ಸಿಗೆ ಶಾಂತಿ ನೀಡುವುದೇ ಬಹುದೊಡ್ಡ ಉಡುಗೊರೆ. ಮನಸ್ಸಿನ ಶಾಂತ ಚಿಂತನೆ, ಶುಭ ಹಾರೈಕೆಗಳೇ ,ವಿಶ್ವದ ಶಾಂತಿಗೆ ಪೂರಕವೆಂದು ಪ್ರಜಾಪಿತ ಬ್ರಹ್ಮಾ ಕುಮಾರಿ ಈಶ್ವರೀಯ ವಿಶ್ವ ವಿದ್ಯಾಲಯದ ರಾಜಯೋಗಿನಿ ಪಿಕೆ ದಾನೇಶ್ವರಿ ರವರು ತಿಳಿಸಿದರು.

ಅವರು ಪ್ರತಾಪಿತ ಬ್ರಹ್ಮಾ ಕುಮಾರಿ ಈಶ್ವರಿ ವಿಶ್ವವಿದ್ಯಾಲಯದ ಪ್ರಕಾಶ ಭವನದಲ್ಲಿ ಜೈ ಹಿಂದ್ ಪ್ರತಿಷ್ಠಾನ ಹಾಗು ಋಗ್ವೇದಿ ಯೂತ್ ಕ್ಲಬ್ ಹಮ್ಮಿಕೊಂಡಿದ್ದ ಅಂತರಾಷ್ಟ್ರೀಯ ವಿಶ್ವಶಾಂತಿ ದಿನದ ಕಾರ್ಯಕ್ರಮದಲ್ಲಿ ಗೌರವ ಸ್ವೀಕರಿಸಿ ಮಾತನಾಡುತ್ತಾ ವಿಶ್ವಶಾಂತಿ ಇಂದು ಅಗತ್ಯವಾಗಿದೆ . ಪರಸ್ಪರ ದ್ವೇಷ, ಅಸೂಯೆ ,ಸಾಮ್ರಾಜ್ಯ ವಿಸ್ತರಣೆ ಮೂಲಕ ಅಶಾಂತಿಯ ಭಾವನೆಯನ್ನು ಬೆಳೆಸಿಕೊಳ್ಳುತ್ತಿದ್ದೇವೆ. ಮಾನವ ಪರಿಪೂರ್ಣ ವ್ಯಕ್ತಿತ್ವ ವಿಕಾಸವಾಗಿ ಜೀವನವನ್ನು ಉನ್ನತ ಮಟ್ಟಕ್ಕೆ ಕೊಂಡೊಯ್ಯಲು ತನ್ನ ಮನಸ್ಸನ್ನು ಹತೋಟಿಯಲ್ಲಿಟ್ಟುಕೊಂಡು ಮನಸ್ಸಿಗೆ ಶಾಂತಿಯನ್ನು ನೀಡಿದಾಗ ಪ್ರತಿಯೊಬ್ಬರಲ್ಲಿಯೂ ಆ ಶ್ರೇಷ್ಠ ಭಾವನೆ ಮೂಡುತ್ತದೆ. ಶಾಂತಿಗೆ ದಿವ್ಯ ಶಕ್ತಿ ಇದ್ದು ಪರಿಸರವನ್ನು ದಿವ್ಯತೆಗೆ ತೆಗೆದುಕೊಂಡು ಹೋಗುತ್ತದೆ ಋಗ್ವೇದಿ ಯೂಥ್ ಕ್ಲಬ್ ಪ್ರತಿ ವರ್ಷ ಅಂತರಾ ರಾಷ್ಟ್ರೀಯ ಶಾಂತಿ ದಿನವನ್ನು ಆಚರಿಸುವ ಮೂಲಕ ಸಮಾಜಕ್ಕೆ ಉತ್ತಮ ಸಂದೇಶವನ್ನು ಮಾರ್ಗದರ್ಶನವನ್ನು ನೀಡುತ್ತಿದೆ. ಪ್ರತಿಕ್ಷಣವನ್ನು ಸೇವಾ ಭಾವನೆಯ ಮೂಲಕ, ಶಾಂತಿ ನೆಲೆಸಿ ಸನ್ಮಾರ್ಗದ ಕಡೆಗೆ ಸಮಾಜವನ್ನು ತೆಗೆದುಕೊಂಡು ಹೋಗಲು ಸಾಧ್ಯವೆಂದರು.

ಅಂತರಾಷ್ಟ್ರೀಯ ವಿಶ್ವಶಾಂತಿ ದಿನದ ಬಗ್ಗೆ ಮಾತನಾಡಿದ ರಾಷ್ಟ್ರ ಯುವ ಪ್ರಶಸ್ತಿ ಪುರಸ್ಕೃತರಾದ ಸುರೇಶ್ ಎನ್ ಋಗ್ವೇದಿ ಮಾತನಾಡಿ ಪ್ರಜಾಪಿತ ಬ್ರಹ್ಮಕುಮಾರಿ ವಿಶ್ವವಿದ್ಯಾಲಯ ಇಡೀ ಜಗತ್ತಿಗೆ ಶಾಂತಿ ಸಂದೇಶವನ್ನು ನೀಡುತ್ತಾ ಪ್ರತಿಯೊಬ್ಬರಲ್ಲೂ ಆಧ್ಯಾತ್ಮಿಕ ಶ್ರೇಷ್ಠತೆಯನ್ನು, ಕಲೆ, ಸಾಹಿತ್ಯ, ಸಂಸ್ಕೃತಿ, ಸಮಾಜದ ಪ್ರತಿಯೊಬ್ಬರಲ್ಲಿಯೂ ಶಾಂತಿಯನ್ನು ಕಾಣುವ ಮೂಲಕ ಸುಂದರ ಸಮಾಜವನ್ನು ನಿರ್ಮಿಸುವ ಪ್ರಯತ್ನವನ್ನು ನಿರಂತರವಾಗಿ ನಡೆಸುವ ಮೂಲಕ ವಿಶ್ವ ಶಾಂತಿಯ ಸಂಸ್ಥೆಯಾಗಿ ಹೊರಹೊಮ್ಮಿದೆ. ವಿಶ್ವಸಂಸ್ಥೆಯಿಂದಲೂ ಗೌರವಕ್ಕೆ ಪಾತ್ರವಾಗಿದೆ. ಪ್ರಜಾಪಿತ ಬ್ರಹ್ಮಕುಮಾರಿ ಸಂದೇಶಗಳನ್ನು ಅರಿಯುವ ಸ್ವ ಪರಿವರ್ತನೆ ಹಾಗೂ ಸಮಾಜದ ಪರಿವರ್ತನೆ ವಿಶ್ವಶಾಂತಿಗೆ ನಾವೆಲ್ಲರೂ ಶ್ರಮಿಸೋಣ. ನಾಗರೀಕ ಸಮಾಜ ಶಾಂತಿಗಾಗಿ ಶ್ರಮಿಸುವ ಇಂತಹ ಸಂಸ್ಥೆಗಳಿಗೆ ಗೌರವಿಸುವ ಭಾವನೆಯನ್ನು ಬೆಳೆಸಿಕೊಳ್ಳಬೇಕು ಎಂದರು.

ಅಂತರಾಷ್ಟ್ರೀಯ ವಿಶ್ವಶಾಂತಿ ದಿನದ ಕಾರ್ಯಕ್ರಮದಲ್ಲಿ ಬೀ ಕೆ ಆರಾಧ್ಯ, ಸುಬ್ರಹ್ಮಣ್ಯ, ನಾಗರಾಜು, ಪುಟ್ಟಶೇಖರ ಮೂರ್ತಿ, ಶ್ರೀನಿವಾಸ್ ,ಸಿದ್ದರಾಜು, ಜಯಲಕ್ಷ್ಮಿ, ಪ್ರಮೀಳಾ, ಶಶಿ ,ಆಶಾ ಮುಂತಾದವರು ಉಪಸ್ಥಿತರಿದ್ದರು.

# ಸಂಜೆ ಟಿಪ್ಸ್

## ಎನ್‌ಡಿಟಿವಿ ಯುವ ಕಾನ್ ಕ್ಲೇವ್ ಜೊತೆಗೆ ಯುವ ಸ್ಟೇಷನರಿ ಪಾಲುದಾರಿಕೆ

ನವನೀತ್ ಎಜುಕೇಶನ್‌ನ ಯುವ ಸ್ಟೇಷನರಿಯು, NDTVಯುವ ಕಾನ್ಕ್ಲೇವ್ 2024 ರ ಐದನೇ ಆವೃತ್ತಿಯ ಅಧಿಕೃತ ಸ್ಟೇಷನರಿ ಪಾಲುದಾರರಾಗಿ ಒಆಖಿಗಿ ಯುವಾ ಜೊತೆಗಿನ ತನ್ನ ಸಹಯೋಗವನ್ನು ಘೋಷಿಸುತ್ತಿದೆ. ಈ ಕಾರ್ಯಕ್ರಮವು 19 ಸೆಪ್ಟೆಂಬರ್ 2024 ರಂದು ನಡೆಯಿತು. ಭಾರತದ ಯುವಕರು ಎದುರಿಸುತ್ತಿರುವ ಸವಾಲುಗಳು, ಆಕಾಂಕ್ಷೆಗಳು ಮತ್ತು ಅವಕಾಶಗಳ ಕುರಿತು ಚರ್ಚಿಸಲು ವಿವಿಧ ಕ್ಷೇತ್ರಗಳ ಯುವಕರು ಮತ್ತು ಚಿಂತಕರು ಇದರಲ್ಲಿ ಭಾಗವಹಿಸಿದ್ದರು. ಈ ಸಹಯೋಗದ ಭಾಗವಾಗಿ, ಯೂವಾ ಸ್ಟೇಷನರಿಯು ಪ್ರೇಕ್ಷಕರಿಗೆ 'ಯುವ ಸ್ಟೆಲ್ಲರ್' ಉಡುಗೊರೆಗಳನ್ನು ಒದಗಿಸಿತು. ಇದು ಪಾಲ್ಗೊಳ್ಳುವವರಲ್ಲಿ ಸೃಜನಶೀಲತೆ ಮತ್ತು ಕಲಿಕೆಯನ್ನು ಉತ್ತೇಜಿಸಿತು. ಈವೆಂಟ್‌ನ ಯುವ ಶಕ್ತಿಗೆ ಪೂರಕವಾಗಿ ಉಡುಗೊರೆಗಳನ್ನು ವಿನ್ಯಾಸಗೊಳಿಸಲಾಗಿದೆ. ಭಾಗವಹಿಸುವವರಿಗೆ ತಮ್ಮ ಆಲೋಚನೆಗಳು ಮತ್ತು ಒಳನೋಟಗಳನ್ನು ಕಾಗದದ ಮೇಲೆ ವ್ಯಕ್ತಪಡಿಸಲು ಇದು ಅವಕಾಶವನ್ನು ನೀಡುತ್ತದೆ ಹಾಗೂ ಸೃಜನಶೀಲತೆ ಮತ್ತು ಅಭಿವ್ಯಕ್ತಿಯನ್ನು ಬೆಳೆಸುವ ಯುವ ಸಂಸ್ಥೆಯ ಧ್ಯೇಯಕ್ಕೆ ಇದು ಪೂರಕವಾಗಿದೆ. NDTV 24x7 ಮತ್ತು NDTV ಇಂಡಿಯಾದಲ್ಲಿ ಲೈವ್, ರಾಜಕೀಯ, ಕ್ರೀಡೆ, ವ್ಯಾಪಾರ ಮತ್ತು ಮನರಂಜನೆ ಸೇರಿದಂತೆ ವಿವಿಧ ವಲಯಗಳ ವಾಗ್ಮಿಗಳು ಮತ್ತು ಪ್ಯಾನೆಲಿಸ್ಟ್‌ಗಳನ್ನು ಒಆಖಿಗಿ ಯುವ ಕಾನ್ಕ್ಲೇವ್ 2024, ಒಳಗೊಂಡಿತ್ತು. ಚಿರಾಗ್ ಪಾಸ್ವಾನ್, ಬಾನ್ಸುರಿ ಸ್ವರಾಜ್, ದೀಪೇಂದರ್ ಸಿಂಗ್ ಹೂಡಾ, ನಿಖಿಲ್ ಕಾಮತ್, ಮನು ಭಾಕರ್, ಶಂಶೇರ್ ಸಿಂಗ್, ಸಾಕ್ಷಿ ಸಿಂಧವಾಣಿ ಮತ್ತು ನಿಖಿತಾ ಗಾಂಧಿ ಅವರಂತಹ ಭಾಷಣಕಾರರು ತಮ್ಮ ದೃಷ್ಟಿಕೋನಗಳನ್ನು ಹಂಚಿಕೊಂಡರು. ಮುಂದಿನ ಪೀಳಿಗೆಗೆ ಸವಾಲುಗಳನ್ನು ಮೀರುವುದಕ್ಕೆ ಮತ್ತು ಭವಿಷ್ಯವನ್ನು ರೂಪಿಸಲು ಪ್ರೇರೇಪಿಸಿದರು. ಯುವ ಸ್ಟೇಷನರಿಯ ಮುಖ್ಯ ಕಾರ್ಯತಂತ್ರ ಅಧಿಕಾರಿ ಅಭಿಜಿತ್ ಸನ್ಯಾಲ್, ಪಾಲುದಾರಿಕೆಯ ಕುರಿತು ಪ್ರತಿಕ್ರಿಯಿಸಿದ್ದಾರೆ: ಯುವದಲ್ಲಿ, ಸೃಜನಶೀಲತೆ ಮತ್ತು ನಾಯಕತ್ವವು ಒಟ್ಟಿಗೆ ಸಾಗುತ್ತದೆ ಎಂದು ನಾವು ನಂಬುತ್ತೇವೆ. ಒಆಖಿಗಿ ಯುವದಂತಹ ಕಾರ್ಯಕ್ರಮವನ್ನು ಬೆಂಬಲಿಸುವುದು ನಮಗೆ ಸಂತೋಷ ತಂದಿದೆ. ಇದು ಭಾರತದ ಪ್ರಕಾಶಮಾನವಾದ ಯುವ ಮನಸ್ಸುಗಳನ್ನು ಒಟ್ಟುಗೂಡಿಸುತ್ತದೆ. ಪ್ರಮುಖ ಸಮಸ್ಯೆಗಳನ್ನು ಚರ್ಚಿಸಲು ಮತ್ತು ಉತ್ತಮ ಭವಿಷ್ಯಕ್ಕಾಗಿ ಕೋರ್ಸ್ ಅನ್ನು ರೂಪಿಸಲು ಯುವ ಸ್ಟೆಲ್ಲರ್ ಉಡುಗೊರೆಗಳನ್ನು ಒದಗಿಸುವ ಮೂಲಕ, ಈ ಯುವ ನಾಯಕರನ್ನು ಕನಸು ಕಾಣಲು, ಹೊಸತನವನ್ನು ಮಾಡಲು ಮತ್ತು ಕ್ರಿಯಾಶೀಲತೆಯನ್ನು ಮುಂದುವರಿಸಲು ನಾವು ಪ್ರೇರೇಪಿಸುತ್ತೇವೆ.

## ದಹಿಪುರಿ

### ಪಾಕ ಶಾಲೆ

### ಬೇಕಿರುವ ಸಾಮಗ್ರಿ

6 ಪುರಿ, ಬೇಯಿಸಿ ಸಿಪ್ಪೆ ತೆಗೆದ ಅರ್ಧ ಆಲೂಗಡ್ಡೆ, ಗಟ್ಟಿಯಾದ ತಾಜಾ ಮೊಸರು 1 ಕಪ್, 1 ಚಮಚ ಸಕ್ಕರೆ, ಸಣ್ಣಗೆ ಹೆಚ್ಚಿದ ಅರ್ಧ ಈರುಳ್ಳಿ, ಸಣ್ಣಗೆ ಹೆಚ್ಚಿದ ಅರ್ಧ ಟೊಮೆಟೋ, ಅರ್ಧ ಕಪ್ ಸೇವು, 5 ಚಮಚ ಹುಣಸೆ ರಸ, 3 ಚಮಚ ಗ್ರೀನ್ ಚಟ್ನಿ, ಚಿಟಿಕೆ ಕೆಂಪು ಮೆಣಸಿನ ಪುಡಿ, ಚಿಟಿಕೆ ಚಾಟ್ ಮಸಾಲ, ರುಚಿಗೆ ತಕ್ಕಷ್ಟು ಉಪ್ಪು, 3 ಚಮಚ ಸಣ್ಣಗೆ ಹೆಚ್ಚಿದ ಕೊತ್ತಂಬರಿ ಸೊಪ್ಪು.

### ಮಾಡುವ ವಿಧಾನ

ನಿಮ್ಮ ಬೆರಳಿನಿಂದ ಪುರಿಯ ಮಧ್ಯೆ ತೂತು ಮಾಡಿಕೊಳ್ಳಿ. ಪ್ರತಿ ಪುರಿಯಲ್ಲೂ ಅರ್ಧ ಚಮಚದಷ್ಟು ಸ್ಮಾಶ್ ಮಾಡಿಟ್ಟ ಆಲೂಗಡ್ಡೆ ತುಂಬಿಸಿ. ಒಂದು ಕಪ್ ಮೊಸರು ತೆಗೆದುಕೊಂಡು ಅದಕ್ಕೆ ಒಂದು ಚಮಚ ಸಕ್ಕರೆ ಹಾಕಿ ಕದಡಿ. ಆ ಮಿಶ್ರಣವನ್ನು ಪುರಿಯಲ್ಲಿ ಸ್ವಲ್ಪ ಸ್ವಲ್ಪ ಹಾಕಿ. ಬಳಿಕ ಸ್ವಲ್ಪ ಹೆಚ್ಚಿದ ಈರುಳ್ಳಿ, ಟೊಮೆಟೋ ಹಾಕಿ. ನಂತರ ಎಲ್ಲಾ ಪುರಿಗಳ ಮೇಲೂ ಸೇವು ಉದುರಿಸಿ, ಅದಾದ ಮೇಲೆ ಹುಣಸೆ ಹಣ್ಣಿನ ರಸವನ್ನು ಹಾಕಿ. ಹಸಿರು ಚಟ್ನಿಯನ್ನೂ ಹಾಕಿದ ಬಳಿಕ ಮತ್ತೊಮ್ಮೆ ಎಲ್ಲಾ ಪುರಿಗಳಲ್ಲೂ ಸ್ವಲ್ಪ ಸ್ವಲ್ಪ ಮೊಸರು ಹಾಕಿಕೊಳ್ಳಿ. ಅದರ ಮೇಲೆ ಸ್ವಲ್ಪ ಕೆಂಪು ಮೆಣಸಿನ ಪುಡಿ, ಚಾಟ್ ಮಸಾಲಾ, ಚಿಟಿಕೆ ಉಪ್ಪು, ಹೆಚ್ಚಿದ ಕೊತ್ತಂಬರಿ ಸೊಪ್ಪನ್ನು ಹಾಕಿ ಅಲಂಕರಿಸಿದ್ರೆ ರುಚಿಯಾದ ದಹಿ ಪುರಿ ಸಿದ್ಧ.

## ಶುಭಮನ್ ಗಿಲ್ ಡೇಟಿಂಗ್ ವಿಚಾರ ವೈರಲ್

ಐಪಿಎಲ್ ಸ್ಟಾರ್ ಹಾಗೂ ಸೆನ್ಸೇಷನಲ್ ಕ್ರಿಕೆಟಿಗ ಶುಭ್ ಮನ್ ಗಿಲ್ ಸಾರಾ ತೆಂಡೂಲ್ಕರ್ ಜೊತೆಗಿನ ಡೇಟಿಂಗ್ ವದಂತಿ ವಿಚಾರವಾಗಿ ಸುದ್ದಿಯಲ್ಲಿ ಇದ್ದರೂ ಅಷ್ಟೇ ಅಲ್ಲದೆ ಸಾರಾ ಖಾನ್ ಜೊತೆ ಸಹ ಅವರ ಹೆಸರು ತಳುಕು ಹಾಕಿಕೊಂಡಿತ್ತು. ಆದರೆ ಈ ವಿಚಾರವಾಗಿ ಇಬ್ಬರೂ ಸಾರ್ವಜನಿಕವಾಗಿ ಇದಕ್ಕೆ ಯಾವುದೇ ರೀತಿಯ ಪ್ರತಿಕ್ರಿಯೆ ನೀಡಿಲ್ಲ. ಬ್ಯಾಚುಲರ್ ಆಗಿರುವ ಶುಭ್ಮನ್ ಗಿಲ್ ನೋಡಲಿಕ್ಕೂ ಸಹ ಹ್ಯಾಂಡ್ಸಮ್ ಆಗಿರುವುದರಿಂದ ಒಂದರ್ಥದಲ್ಲಿ ಲೇಡಿಸ್ ಫ್ಯಾನ್ಸ್ ಗಳ ಕ್ರಶ್ ಆಗಿದ್ದಾರೆ. ಅಷ್ಟೇ ಅಲ್ಲ, ಇವರ ಮೇಲೆ ಸೆಲೆಬ್ರಿಟಿಗಳು ಸಹ ಫಿದಾ ಆಗಿರೋದು ಗ್ಯಾರಂಟಿ, ಆದರೆ ವಿಷಯ ಏನಪ್ಪಾ ಅಂದರೆ ಸಚಿನ್ ತೆಂಡುಲ್ಕರ್ ಪುತ್ರಿ ಸಾರಾ ಜೊತೆಗೆ ಶುಭ್ಮನ್ ಗಿಲ್ ಡೇಟಿಂಗ್ ಮಾಡುತ್ತಿದ್ದಾರೆ ಎನ್ನುವ ವದಂತಿ ದೊಡ್ಡ ಪ್ರಮಾಣದಲ್ಲಿ ಸುದ್ದಿಯಾಗಿರೋದು. ಇದಕ್ಕೆ ಪೂರಕವಾಗಿ ಇವರಿಬ್ಬರು ಹಲವು ಬಾರಿ ಒಟ್ಟಿಗೆ ಕ್ಯಾಮರಾ ಕಣ್ಣಿಗೆ ಸೆರೆಯಾಗಿರುವುದು. ಅಷ್ಟೇ ಅಲ್ಲದೆ ಅಲ್ಲದೇ ಸಾರಾ ಗಿಲ್ ಆಡುವ ಪಂದ್ಯಗಳಲ್ಲಿ ಭಾಗವಹಿಸುವುದು ಮತ್ತು ಅವರಿಗೆ ಪ್ರೋತ್ಸಾಹ ನೀಡುವುದು ಸಹ ದೊಡ್ಡ ಚರ್ಚೆಯ ವಿಷಯವಾಗಿದೆ. ಆದ್ದರಿಂದ ಇವರಿಬ್ಬರು ಪರಸ್ಪರ ಪ್ರೀತಿಸುತ್ತಿದ್ದಾರೆ ಎಂದು ಮಾತನಾಡಿಕೊಳ್ಳುತ್ತಿದ್ದಾರೆ. ಈ ಹಿಂದೆ ಸಾರಾ ಅಲಿ ಖಾನ್ ಜೊತೆಯೂ ವದಂತಿಗಳಿದ್ದವು.ಈ ಎಲ್ಲ ವದಂತಿಗಳ ನಡುವೆಯೇ ಈಗ ಅವರು ಕುರಿತಾಗಿ ಮತ್ತೊಂದು ಹೊಸ ವದಂತಿ ಕೇಳಿಬಂದಿದೆ. ಅದೇನಪ್ಪಾ ಅಂದರೆ ಗಿಲ್ ಈಗ ಹಾಲಿವುಡ್ ನಟಿಯನ್ನು ಪ್ರೀತಿಸುತ್ತಿದ್ದು... ಇವರಿಬ್ಬರು ಡೇಟಿಂಗ್ ಮಾಡುತ್ತಿದ್ದಾರೆ ಎಂದು ತಿಳಿದುಬಂದಿದೆ. ಮೇಲಾಗಿ ಆ ನಟಿ ಗಿಲ್ ಗೋಸ್ಕರ್ ಭಾರತಕ್ಕೆ ಭೇಟಿ ನೀಡಿದ್ದಳು ಎನ್ನಲಾಗಿದೆ. ಇತ್ತೀಚೆಗಷ್ಟೇ ಅವಳು ಪಂದ್ಯ ನೋಡಲಿಕ್ಕೆ ಬಂದಿದ್ದಳು ಎನ್ನಲಾಗಿದೆ.. ಅಷ್ಟಕ್ಕೂ ಆಕೆ ಯಾರಂತೀರಾ? ಹೌದು, ಆಕೆ ಬೇರೆ ಯಾರೂ ಅಲ್ಲಾ...ಕ್ಯೂಬಾದ ನಾಯಕಿ ಡಿ ಅರ್ಮಾಸ್ ಅಂತಾ.. ಇವರು ಏಪ್ರಿಲ್ 17 ರಂದು ಗುಜರಾತ್ ಟೈಟಾನ್ಸ್ ಮತ್ತು ಡೆಲ್ಲಿ ಕ್ಯಾಪ್ಟನ್ಸ್ ವಿರುದ್ಧದ ಪಂದ್ಯದಲ್ಲಿ ಕ್ರೀಡಾಂಗಣದಲ್ಲಿ ಕಾಣಿಸಿಕೊಂಡಿದ್ದರು. ಇದಕ್ಕೆ ಸಂಬಂಧಿಸಿದಂತೆ ಫೋಟೋಗಳು ಸೋಶಿಯಲ್ ಮಿಡಿಯಾದಲ್ಲಿ ವೈರಲ್ ಆಗಿದ್ದವು.ಇದನ್ನು ನೋಡಿದ ಅಭಿಮಾನಿಗಳು ಗಿಲ್ ಅವರ ಹೊಸ ಗರ್ಲ್ ಫ್ರೆಂಡ್ ಎಂದೇ ಶರಾ ಬರೆದಿದ್ದರು. 36 ವರ್ಷದ ಅನಾ ಡಿ ಅರ್ಮಾಸ್ ಕ್ಯೂಬಾದ ಸ್ಟಾರ್ ನಾಯಕಿಯಾಗಿದ್ದು, ಅವರ ಪೂರ್ಣ ಹೆಸರು ಅನಾ ಸೆಲ್ಯಾ ಡಿ ಅರ್ಮಾಸ್. 18 ನೇ ವಯಸ್ಸಿನಲ್ಲಿ, ಅವರು 'ಉನಾ ರೋಸಾ ಡಿ ಫ್ರಾನ್ಸಿಯಾ' ಚಿತ್ರದ ಮೂಲಕ ಚಿತ್ರರಂಗಕ್ಕೆ ಪ್ರವೇಶಿಸಿದ್ದರು.

## ಮೊಟ್ಟೆ ಸೇವನೆಯಿಂದ ಆರೋಗ್ಯ ಕಾಪಾಡಿಕೊಳ್ಳಿ

### ಹೆಲ್ತ್ ಟಿಪ್ಸ್

ಮೊಟ್ಟೆ ಸೇವನೆಯಿಂದ ಆರೋಗ್ಯ ಕಾಪಾಡಿಕೊಳ್ಳಬಹುದು ಎಂಬುದೇನೋ ನಿಜ. ಅದರೆ ಅದನ್ನು ಸರಿಯಾದ ಪ್ರಮಾಣದಲ್ಲಿ ಸೇವಿಸುವುದು ಅಷ್ಟೇ ಮುಖ್ಯ. ಇದರಿಂದ ನಮ್ಮ ದೇಹದಲ್ಲಿ ಪೌಷ್ಟಿಕಾಂಶವೂ ಹೆಚ್ಚುತ್ತದೆ.

ಮೊಟ್ಟೆಯ ಹಳದಿ ಭಾಗದಲ್ಲಿ ಮಾತ್ರ ಕೊಲೆಸ್ಟ್ರಾಲ್ ಇರುತ್ತದೆ. ಬಿಳಿ ಭಾಗ ಕೊಲೆಸ್ಟ್ರಾಲ್ ಮುಕ್ತವಾಗಿದೆ.

ಐಸಿಎಂಆರ್ ಮತ್ತು ಎನ್ ಐಎನ್ ಮಾರ್ಗಸೂಚಿಗಳ ಪ್ರಕಾರ ದಿನಕ್ಕೆ 300 ಗ್ರಾಂ ಕೊಲೆಸ್ಟ್ರಾಲ್ ಸೇವಿಸಬಹುದು. ಅಂದರೆ ದಿನಕ್ಕೊಂದು ಮೊಟ್ಟೆ ತಿನ್ನಬಹುದು.

ಯುವಕರು ದೇಹಾರೋಗ್ಯ ಕಾಪಾಡಿಕೊಳ್ಳಲು ದಿನಕ್ಕೊಂದು ಮೊಟ್ಟೆ ಸೇವಿಸಬಹುದು. ಮಕ್ಕಳಿಗೂ ವಾರಕ್ಕೆರಡು ಮೊಟ್ಟೆ ತಿನ್ನಲು ಕೊಡಬಹುದು.

ಮೊಟ್ಟೆಯಿಂದ ನಮ್ಮ ದೇಹಕ್ಕೆ ಪೊಟಾಸಿಯಂ, ಮೆಗ್ನಿಷಿಯಂ, ಸೋಡಿಯಂ, ವಿಟಮಿನ್ ಎ, ಡಿ, ಬಿ6, ಸತು, ಕಬ್ಬಿಣಾಂಶ, ಗರ್ಭಿಣಿಯರಿಗೆ ಅತ್ಯಗತ್ಯವಾದ ಫೋಲಿಕ್ ಆಸಿಡ್ ಅನ್ನೂ ಒದಗಿಸುತ್ತದೆ.

ರಕ್ತದೊತ್ತಡ, ಪಾರ್ಶ್ವವಾಯು ಮೊದಲಾದ ಕಾಯಿಲೆಗಳನ್ನು ದೂರವಿಡುವ ಶಕ್ತಿಯೂ ಇದಕ್ಕಿದೆ.

ಹಾಗಾದರೆ ತಡ ಯಾಕೆ, ನಿಯಮಿತವಾಗಿ ಮೊಟ್ಟೆ ಸೇವಿಸಿ, ಆರೋಗ್ಯ ಕಾಪಾಡಿಕೊಳ್ಳಿ.

## ಸೊಸೈಟಿ ಆಫ್ ಸರ್ವೀಸ್ ಆಫ್ ನಾರ್ಕೋಟಿಕ್ಸ್ ಅನಾನಿಮಸ್

ನಾರ್ಕೋಟಿಕ್ಸ್ ಅನಾನಿಮಸ್ (ಎನ್ಎ)ನ 12-ಹಂತದ ಕಾರ್ಯಕ್ರಮವನ್ನು ಪರಿಚಯಿಸುವುದು, ಜೊತೆಗೆ ಭಾರತದ ವಿವಿಧ ರಾಜ್ಯಗಳು ಮತ್ತು ನಗರಗಳಲ್ಲಿ ಅದರ ಅಸ್ತಿತ್ವ ಮತ್ತು ಉಪಸ್ಥಿತಿಯನ್ನು ತಿಳಿಸುವುದು ಈ ಬರಹದ ಉದ್ದೇಶವಾಗಿದೆ. ವ್ಯಸನಿ, ಯಾವುದೇ ವ್ಯಸನಿ, ಮಾದಕ ದ್ರವ್ಯಗಳನ್ನು ಬಳಸುವುದನ್ನು ನಿಲ್ಲಿಸಬಹುದು, ಬಳಸುವ ಆಸೆಯನ್ನು ಕಳೆದುಕೊಳ್ಳಬಹುದು ಮತ್ತು ಬದುಕಲು ಹೊಸ ಮಾರ್ಗವನ್ನು ಕಂಡುಕೊಳ್ಳಬಹುದು ಎಂಬುದು ನಾರ್ಕೋಟಿಕ್ಸ್ ಅನಾನಿಮಸ್ ನ ಸಂದೇಶವಾಗಿದೆ. ಈ ಸಂದೇಶವನ್ನು ಎಲ್ಲರ ಜೊತೆ ಹಂಚಿಕೊಳ್ಳುವುದು ನಮ್ಮ ಉದ್ದೇಶವಾಗಿದ್ದು, ಅದರಿಂದ ಮಾದಕ ದ್ರವ್ಯ ಸಮಸ್ಯೆಯಿಂದ ಚೇತರಿಸಿಕೊಳ್ಳಲು ಬಯಸುವವರು ನಮ್ಮನ್ನು ತಲುಪಬಹುದು ಎಂಬ ಆಶಯ ಹೊಂದಲಾಗಿದೆ.

ಚೇತರಿಸಿಕೊಳ್ಳಲು ಬಯಸುವ ಯಾವುದೇ ವ್ಯಸನಿಯು ವ್ಯಸನದ ಸಂಕಷ್ಟದಿಂದ ಒದ್ದಾಡುವ ಅಥವಾ ಸಾಯುವ ಅಗತ್ಯವಿಲ್ಲ, ಇವೆಲ್ಲದರಿಂದ ಹೊರಬರಲು ಒಂದು ಮಾರ್ಗವಿದೆ; ಆ ಮಾರ್ಗವೇ ಎನ್ಎ ಮಾರ್ಗ.

**ನಾರ್ಕೋಟಿಕ್ಸ್ ಅನಾನಿಮಸ್ (ಎನ್ಎ) ಎಂದರೇನು?:** ನಾರ್ಕೋಟಿಕ್ಸ್ ಅನಾನಿಮಸ್ ಮಾದಕವಸ್ತುಗಳ ಸಮಸ್ಯೆಯಿಂದ ಬಳಲುತ್ತಿರುವ ವಿಶ್ವಾದ್ಯಂತ ಇರುವ ಪುರುಷ ಮತ್ತು ಮಹಿಳೆಯರ ಲಾಭರಹಿತವಾದ ಫೆಲೋಶಿಪ್ ಆಗಿದೆ. ನಾವು ಚೇತರಿಸಿಕೊಳ್ಳುತ್ತಿರುವ ವ್ಯಸನಿಗಳನ್ನು ನಿಯಮಿತವಾಗಿ ಭೇಟಿಯಾಗಿ ಸ್ವಚ್ಛವಾಗಿರಲು ಸಹಾಯ ಮಾಡುತ್ತೇವೆ.ಇದು ಎಲ್ಲಾ ರೀತಿಯ ಡ್ರಗ್ಸ್ ಗಳಿಂದ ಮುಕ್ತರಾಗುವ ಒಂದು ಇಂದ್ರಿಯ ನಿಗ್ರಹ ಕಾರ್ಯಕ್ರಮವಾಗಿದೆ. ನಾವು ಡ್ರಗ್ ಅಡಿಕ್ಷನ್ ಮತ್ತು ಅದು ಯಾವುದೇ ರೀತಿಯ ಡ್ರಗ್ಸ್ ಆದರೂ ಅದರಿಂದ ಮುಕ್ತಿ ದೊರಕಿಸುವ ಫೆಲೋಶಿಪ್ ಒದಗಿಸುತ್ತೇವೆ. ಸದಸ್ಯತ್ವ ಪಡೆಯಲು ಇರುವ ಏಕೈಕ ಅರ್ಹತೆ ಎಂದರೆ (ಡ್ರಗ್ಸ್) ಬಳಸುವುದನ್ನು ನಿಲ್ಲಿಸುವ ಬಯಕೆ.

**ಸಂಕ್ಷಿಪ್ತ ಇತಿಹಾಸ:** 1940ರ ದಶಕದ ಅಂತ್ಯದಲ್ಲಿ ಚಾಲ್ತಿಯಲ್ಲಿದ್ದ ಆಲ್ಕೋಹಾಲಿಕ್ಸ್ ಅನಾನಿಮಸ್ (ಎಎ) ಎಂಬ ಕಾರ್ಯಕ್ರಮದಿಂದ ಮಾದಕ ವ್ಯಸನದಿಂದ ಮುಕ್ತಿ ಹೊಂದಿದ ಮಾರ್ಗದಲ್ಲಿ ನಡೆಯುವಂತೆ ಮಾಡುವ ನಾರ್ಕೋಟಿಕ್ಸ್ ಅನಾನಿಮಸ್ (ಎನ್ಎ) ಎಂಬ ಲಾಭರಹಿತ ಫೆಲೋಶಿಪ್ ಹುಟ್ಟಿಕೊಂಡಿತು. ನಾರ್ಕೋಟಿಕ್ಸ್ ಅನಾನಿಮಸ್ ಜುಲೈ 1953ರಲ್ಲಿ ದಕ್ಷಿಣ ಕ್ಯಾಲಿಫೋರ್ನಿಯಾದಲ್ಲಿ ಅದರ ಮೊದಲ ಸಭೆ ನಡೆಸುವ ಮೂಲಕ ಪ್ರಾರಂಭವಾಯಿತು. ಕೆಲವೇ ವರ್ಷಗಳಲ್ಲಿ ಬ್ರೆಜಿಲ್, ಕೊಲಂಬಿಯಾ, ಜರ್ಮನಿ, ಭಾರತ, ಐರಿಶ್ ರಿಪಬ್ಲಿಕ್, ಜಪಾನ್, ನ್ಯೂಜಿಲೆಂಡ್ ಮತ್ತು ಯುನೈಟೆಡ್ ಕಿಂಗ್ಡಮ್ನಲ್ಲಿ ಎನ್ಎ ಗುಂಪುಗಳು ರೂಪುಗೊಂಡವು. ಇಂದು ಎನ್ಎ ಉತ್ತರ ಮತ್ತು ದಕ್ಷಿಣ ಅಮೆರಿಕಾ, ಪಶ್ಚಿಮ ಯುರೋಪ್, ಆಸ್ಟ್ರೇಲಿಯಾ, ಮಧ್ಯಪ್ರಾಚ್ಯ, ನ್ಯೂಜಿಲೆಂಡ್ ಮತ್ತು ಪೂರ್ವ ಯುರೋಪ್ನಾದ್ಯಂತ ಉತ್ತಮವಾಗಿ ಸ್ಥಾಪಿತವಾಗಿದೆ. ನಾರ್ಕೋಟಿಕ್ಸ್ ಅನಾನಿಮಸ್ ಪುಸ್ತಕಗಳು ಮತ್ತು ಮಾಹಿತಿ ಕರಪತ್ರಗಳು ಪ್ರಸ್ತುತ ಹಿಂದಿ, ತಮಿಳು, ಕನ್ನಡ, ಬೆಂಗಾಲಿ, ಪಂಜಾಬಿ, ಉರ್ದು ಮತ್ತು ನೇಪಾಳಿ ಸೇರಿದಂತೆ 77 ಭಾಷೆಗಳಲ್ಲಿ ಲಭ್ಯವಿದೆ. ಇಂದು 144 ದೇಶಗಳಲ್ಲಿ 72,215 ಕ್ಕೂ ಹೆಚ್ಚು ಸಾಪ್ತಾಹಿಕ ಸಭೆಗಳನ್ನು ನಡೆಸಲಾಗುತ್ತದೆ.

**ಎನ್ಎ ಹೇಗೆ ಕೆಲಸ ಮಾಡುತ್ತದೆ?:** ನಾರ್ಕೋಟಿಕ್ಸ್ ಅನಾನಿಮಸ್ ಒದಗಿಸುವ ಪ್ರಾಥಮಿಕ ಸೇವೆ ಏನೆಂದರೆ ಅದು ಎನ್ಎ ಗುಂಪು ಸಭೆ ಅಥವಾ ಎನ್ಎ ಗ್ರೂಪ್ ಮೀಟಿಂಗ್. ಎನ್ಎಯ ಸಾಹಿತ್ಯದಲ್ಲಿ ತಿಳಿಸಿರುವಂತೆ ಸಂಸ್ಥೆಯ ನಿಯಮದಂತೆ ಈ ಸಭೆಗಳು ನಡೆಯುತ್ತಿದ್ದು, ಆ ನಿಯಮಗಳು ಇಡೀ ಸಂಸ್ಥೆಗೆ ಒಂದೇ ಆಗಿರುತ್ತದೆ. ಒಬ್ಬ ವ್ಯಸನಿ ಇನ್ನೊಬ್ಬರಿಗೆ ಸಹಾಯ ಮಾಡುವ ಚಿಕಿತ್ಸಕ ಮೌಲ್ಯದಲ್ಲಿ ನಂಬಿಕೆ ಇಡುವುದೇ ಚೇತರಿಸಿಕೊಳ್ಳಲು ಎನ್ಎ ಬಳಸುವ ಪ್ರಾಥಮಿಕ ವಿಧಾನವಾಗಿದೆ. ಡ್ರಗ್ಸ್ ಬಳಸುವುದನ್ನು ನಿಲ್ಲಿಸಲು ಬಯಸುವ ಯಾರೇ ಆದರೂ ನಾರ್ಕೋಟಿಕ್ಸ್ ಅನಾನಿಮಸ್ ನ ಸದಸ್ಯರಾಗಬಹುದು. ಯಾವುದೇ ನಿರ್ದಿಷ್ಟ ಡ್ರಗ್ ಅನ್ನು ಬಳಸುವ ವ್ಯಸನಿಗಳಿಗೆ ಮಾತ್ರವೇ ಸದಸ್ಯತ್ವವು ಸೀಮಿತವಾಗಿಲ್ಲ. ಆಲ್ಕೋಹಾಲ್ ಸೇರಿದಂತೆ ಕಾನೂನುಬದ್ಧ ಅಥವಾ ಕಾನೂನುಬಾಹಿರವಾದ ಮಾದಕವಸ್ತುಗಳ ಸಮಸ್ಯೆ ತನಗೆ ಇದೆ ಎಂದು ಭಾವಿಸುವ ಎಲ್ಲರಿಗೂ ಎನ್ಎಗೆ ಸ್ವಾಗತ. ಎನ್ಎಯಲ್ಲಿನ ಚೇತರಿಕಾ ವಿಧಾನವು ವ್ಯಸನದ ಸಮಸ್ಯೆಯ ಮೇಲೆ ಗಮನ ಕೇಂದ್ರೀಕರಿಸುತ್ತದೆಯೇ ಹೊರತು ಯಾವುದೇ ನಿರ್ದಿಷ್ಟ ಡ್ರಗ್ ನ ಮೇಲೆ ಅಲ್ಲ.

**ಭಾರತದಲ್ಲಿ ನಾರ್ಕೋಟಿಕ್ಸ್ ಅನಾನಿಮಸ್:** ಭಾರತದಲ್ಲಿ ಮೊದಲ ನಾರ್ಕೋಟಿಕ್ಸ್ ಅನಾನಿಮಸ್ ಸಭೆಯು ಸೆಪ್ಟೆಂಬರ್ 8, 1983ರಂದು ಮುಂಬೈನಲ್ಲಿ ಮಾಹಿಮ್ ಫೌಂಡೇಶನ್ ಗ್ರೂಪ್ ನಲ್ಲಿ ನಡೆಯಿತು. 1989ರ ಹೊತ್ತಿಗೆ ಮುಂಬೈನಲ್ಲಿ ಏಳು ಸ್ಥಳಗಳಲ್ಲಿ ಎನ್ಎ ಸಭೆಗಳು ನಡೆದವು. ಮುಂಬೈನಲ್ಲಿನ ವ್ಯಸನಿಗಳ ಅನುಭವಗಳಿಂದ ಸ್ಫೂರ್ತಿ ಪಡೆದ ಭಾರತದ ಇತರ ಭಾಗಗಳ ವ್ಯಸನಿಗಳು ಎನ್ಎ ಸಭೆಗಳನ್ನು ಪ್ರಾರಂಭಿಸಿದರು ಮತ್ತು ಮಾದಕ ವ್ಯಸನದಿಂದ ಚೇತರಿಸಿಕೊಳ್ಳಲು ಪ್ರಾರಂಭಿಸಿದರು.

ಬೆಂಗಳೂರು ನಗರ, ಮಂಗಳೂರು ನಗರ, ಮೈಸೂರು ಸೇರಿದಂತೆ ಬೆಂಗಳೂರು ಪ್ರದೇಶದಲ್ಲಿ 32 ವರ್ಷಗಳಿಂದ ಪುನಶ್ಚೇತನ ಸಭೆಗಳು ನಡೆಯುತ್ತಿವೆ ಮತ್ತು ಶೀಘ್ರದಲ್ಲೇ ಉತ್ತರ ಕರ್ನಾಟಕದಲ್ಲಿ ಎನ್ಎ ಪ್ರಾರಂಭವಾಗಲಿವೆ.ಪ್ರಸ್ತುತ ಭಾರತದಲ್ಲಿ ಎನ್ಎ 41 ವರ್ಷಗಳ ಹೆಜ್ಜೆ ಗುರುತು ಹೊಂದಿದೆ. ಆಂಧ್ರ ಪ್ರದೇಶ, ಚಂಡೀಗಢ, ದೆಹಲಿ, ಹರಿಯಾಣ, ಹಿಮಾಚಲ ಪ್ರದೇಶ, ತಮಿಳುನಾಡು, ಜಮ್ಮು ಮತ್ತು ಕಾಶ್ಮೀರ, ಕರ್ನಾಟಕ, ಮಹಾರಾಷ್ಟ್ರ, ಒಡಿಶಾ, ಪಂಜಾಬ್, ರಾಜಸ್ಥಾನ, ಸಿಕ್ಕಿಂ, ತಮಿಳು ನಾಡು, ಉತ್ತರಾಖಂಡ, ಉತ್ತರ ಪ್ರದೇಶ ಮತ್ತು ಪಶ್ಚಿಮ ಬಂಗಾಳದ ಹಲವಾರು ನಗರಗಳಲ್ಲಿ 456 ಸಾಪ್ತಾಹಿಕ ಪುನಶ್ಚೇತನಾ ಸಭೆಗಳನ್ನು ನಡೆಸುತ್ತಿದೆ.

### ಭಾರತದಲ್ಲಿರುವ ಎನ್ಎ ಸಹಾಯವಾಣಿಗಳು

| | |
|---|---|
| ಬೆಂಗಳೂರು ಏರಿಯಾ | +919880590059 |
| ಬಂಗಾಳ ಏರಿಯಾ | +919046367424 |
| ಚಂಡೀಗಢ ಏರಿಯಾ | +919217706222 |
| ಚೆನ್ನೈ ಏರಿಯಾ | +917845725778 |
| ಡಾರ್ಜಿಲಿಂಗ್ ಏರಿಯಾ | +919832078665 |
| ದೆಹಲಿ ಏರಿಯಾ | +919818072887 |
| ಜಮ್ಮು ಏರಿಯಾ | +9190865 97717 |
| ಕಾಲಿಂಪಾಂಗ್ ಏರಿಯಾ | +919064348893 |
| ಕೋಲ್ಕತಾ ಏರಿಯಾ | +919836223071 |
| ಮುಂಬೈ ಏರಿಯಾ | +917045379492 |
| ಒರಿಸ್ಸಾ ಏರಿಯಾ | +919776644440 |
| ಪುಣೆ ಏರಿಯಾ | +919673606686 |
| ಪಂಜಾಬ್ ಏರಿಯಾ | +918146225262 |
| ಸಿಕ್ಕಿಂ ಏರಿಯಾ | +919091982819 |
| ದಕ್ಷಿಣ ಮುಂಬೈ ಏರಿಯಾ | +919967051119 |

## ಬಾಳೆಹಣ್ಣಿನ ಫೇಸ್ ಪ್ಯಾಕ್

### ಬ್ಯೂಟಿ ಟಿಪ್ಸ್

ಮನೆಯಲ್ಲಿಯೇ ಸೌಂದರ್ಯ ಹೆಚ್ಚಿಸಿಕೊಳ್ಳಲು ಹಣ್ಣು ಬಳಸುವುದು ಸುಲಭವಾದ ಮಾರ್ಗ. ಬಾಳೆ ಹಣ್ಣು ಕೂಡ ಸೌಂದರ್ಯವರ್ಧಕ. ತಿನ್ನಲು ಮಾತ್ರವಲ್ಲ ಬಾಳೆ ಹಣ್ಣಿನ ಮೂಲಕ ಫೇಶಿಯಲ್ ಕೂಡ ಮಾಡಬಹುದು. ಫೇಸ್ ಪ್ಯಾಕ್ ತಯಾರಿಸಲು ಬೇಕಾಗುವ ವಸ್ತು : ಮಾಗಿದ ಬಾಳೆಹಣ್ಣು - 1, ಜೇನುತುಪ್ಪ - 2 ಟೀ ಚಮಚ, ಅಲೋವೆರಾ ಜೆಲ್ 1 ಟೀಸ್ಪೂನ್, ತೆಂಗಿನ ಎಣ್ಣೆ 1 ಚಮಚ

**ಮಾಡುವ ವಿಧಾನ:** ಎಲ್ಲವನ್ನೂ ಮಿಕ್ಸಿಗೆ ಹಾಕಿ ರುಬ್ಬಿ ಅದನ್ನು ಬೇರೆ ಬಟ್ಟಲಿಗೆ ತೆಗೆಯಿರಿ. ಬೇಕಾದಲ್ಲಿ ಮೊಸರನ್ನು ಕೂಡ ಬಳಸಬಹುದು. ಕೈಗೆ ಪೇಸ್ಟ್ ತೆಗೆದುಕೊಂಡು ನಿಧಾನವಾಗಿ ಹಚ್ಚಿ. ನಂತ್ರ ನಿಮ್ಮ ಮುಖವನ್ನು ವೃತ್ತಾಕಾರದಲ್ಲಿ ಮಸಾಜ್ ಮಾಡಿ. ಸುಮಾರು 5 ರಿಂದ 7 ನಿಮಿಷಗಳ ಕಾಲ ಮಸಾಜ್ ಮಾಡಿದ ನಂತರ ಅದನ್ನು 10 ನಿಮಿಷಗಳ ಹಾಗೆ ಬಿಡಿ. ನಂತ್ರ ಶುದ್ಧ ನೀರಿನಿಂದ ಮುಖ ತೊಳೆಯಿರಿ.

## ರಾಶಿ ಭವಿಷ್ಯ

ಜಯಶ್ರೀ.ಬಿ.ಆರ್
ಖ್ಯಾತ ಜ್ಯೋತಿಷಿ
ದೂರವಾಣಿ–9964739507
www.jyotishyavaastu.com

**ಮೇಷ:** ವಿವಾಹ ಯೋಗ, ರಾಜಕೀಯ ಕ್ಷೇತ್ರದಲ್ಲಿ ಮನ್ನಣೆ, ಮನಶಾಂತಿ, ಹಣ ಬಂದರೂ ಉಳಿಯುವುದಿಲ್ಲ.

**ವೃಷಭ:** ಆತ್ಮೀಯರಲ್ಲಿ ಕಲಹ, ದಂಡ ಕಟ್ಟುವಿರಿ, ಸರ್ಕಾರಿ ಅಧಿಕಾರಿಗಳಿಂದ ತೊಂದರೆ, ವಾದ ವಿವಾದಗಳಿಂದ ದೂರವಿರಿ.

**ಮಿಥುನ:** ಕಷ್ಟಕಾರ್ಪಣ್ಯಗಳು ಹೆಚ್ಚಾಗುವುದು, ಧೃತಿಗೆಡಬೇಡಿ, ಅನಗತ್ಯ ಅಸ್ತಕ್ಷೇಪ, ಉದ್ಯೋಗದಲ್ಲಿ ಸಮಸ್ಯೆ.

**ಕಟಕ:** ದೃಷ್ಟಿ ದೋಷದಿಂದ ತೊಂದರೆ, ಸರ್ಪ ಭಯ, ದೂರ ಪ್ರಯಾಣ, ಅಪರಿಚಿತರಿಂದ ಮೋಸ ಎಚ್ಚರ.

**ಸಿಂಹ:** ಮಾಡುವ ಕೆಲಸಗಳಲ್ಲಿ ಲಾಭ, ಚಂಚಲ ಮನಸ್ಸು, ಅಶಾಂತಿ, ನೌಕರಿಯಲ್ಲಿ ಕಿರಿಕಿರಿ, ಯತ್ನ ಕಾರ್ಯ ವಿಳಂಬ.

**ಕನ್ಯಾ:** ಗುರಿಯನ್ನು ಸಾಧಿಸುವಿರಿ, ಆರ್ಥಿಕ ಪರಿಸ್ಥಿತಿ ಚೇತರಿಕೆ, ಸುಖ ಭೋಜನ.

**ತುಲಾ:** ಕಾರ್ಯ ಸಾಧನೆ, ತಾಳ್ಮೆ ಅಗತ್ಯ, ಉದ್ಯೋಗದಲ್ಲಿ ತೊಂದರೆ, ಶತ್ರು ಭಾದೆ.

**ವೃಶ್ಚಿಕ:** ಮಾನಸಿಕ ವೇದನೆ, ಆದಾಯಕ್ಕಿಂತ ಖರ್ಚು ಜಾಸ್ತಿ, ಶರೀರದಲ್ಲಿ ತಳಮಳ, ಆಪ್ತರಿಂದ ಸಹಾಯ.

**ಧನಸ್ಸು:** ಭೂಲಾಭ, ಯತ್ನ ಕಾರ್ಯಗಳಲ್ಲಿ ಜಯ, ದಾಂಪತ್ಯದಲ್ಲಿ ಪ್ರೀತಿ, ವಿದ್ಯಾರ್ಥಿಗಳಲ್ಲಿ ಗೊಂದಲ.

**ಮಕರ:** ಸುಳ್ಳು ಮಾತನಾಡುವಿರಿ, ವ್ಯರ್ಥ ಧನ ಹಾನಿ, ಅತಿಯಾದ ನಿದ್ರೆ, ದುರಭ್ಯಾಸಕ್ಕೆ ಹಣವ್ಯಯ, ಮನೋವ್ಯಥೆ.

**ಕುಂಭ:** ಅಮೂಲ್ಯ ವಸ್ತುಗಳ ಖರೀದಿ, ವ್ಯಾಪಾರದಿಂದ ಲಾಭ, ಮಾತಾಪಿತರದಲ್ಲಿ ಪ್ರೀತಿ, ಕೃಷಿಕರಿಗೆ ಉತ್ತಮ ಬೆಳೆ.

**ಮೀನ:** ಕಲಹ ಸಾಧ್ಯತೆ, ಸಲ್ಲದ ಅಪವಾದ, ಗುರು ಹಿರಿಯರ ಸಲಹೆ, ಶೀತ ಸಂಬಂಧ ಕಾಯಿಲೆ.

## ಬಾಲಿವುಡ್ ದಿನ

ಬಾಲಿವುಡ್ ದಿನ ಸೆಪ್ಟೆಂಬರ್ 24 ರಂದು ಬಾಲಿವುಡ್ ದಿನವನ್ನಾಗಿ ಆಚರಿಸಲಾಗುತ್ತದೆ. ಬಾಲಿವುಡ್ ಭಾರತೀಯ ಚಲನಚಿತ್ರಗಳಲ್ಲಿ ಬಳಸಲಾಗುವ ಪ್ರಸಿದ್ಧ ನೃತ್ಯ-ರೂಪವಾಗಿದೆ ಮತ್ತು ದೇಸಿ ಪ್ರಪಂಚದಾದ್ಯಂತ ಗೌರವಿಸಲ್ಪಟ್ಟಿದೆ. ಬೆಲ್ಲಿ ಡ್ಯಾನ್ಸ್, ಕಥಕ್, ಭಾರತೀಯ ಜಾನಪದ, ಪಾಶ್ಚಾತ್ಯ ಜನಪ್ರಿಯ ಮತ್ತು ಆಧುನಿಕ ಜಾಝ್ ಸೇರಿದಂತೆ ಹಲವಾರು ಶೈಲಿಗಳ ಮಿಶ್ರಣ, ನೃತ್ಯ ಚಲನೆಗಳು ದಕ್ಷಿಣ ಏಷ್ಯಾದ ಚಲನಚಿತ್ರ ಪ್ರಪಂಚದ ವಾಣಿಜ್ಯ ಮತ್ತು ಕಲಾತ್ಮಕ ಚೌಕಟ್ಟಿನೊಂದಿಗೆ ಕೈಜೋಡಿಸುತ್ತವೆ. ಪ್ರತಿಯೊಬ್ಬರೂ ಬಹುಶಃ ತಮ್ಮ ಜೀವಿತಾವಧಿಯಲ್ಲಿ ಕೆಲವು ರೀತಿಯ ಬಾಲಿವುಡ್ ನೃತ್ಯವನ್ನು ನೋಡಿರಬಹುದು, ಆದರೆ ಅದು ನಿಜವಾಗಿ ಏನೆಂದು ಗುರುತಿಸುವುದು ಕಷ್ಟ. ಆದಾಗ್ಯೂ, ಆ ದೇಸಿ ನೃತ್ಯದ ಚಲನೆಗಳು ಯಾವಾಗಲೂ ಗುರುತಿಸಲ್ಪಡುತ್ತವೆ ಮತ್ತು ಬಾಲಿವುಡ್ ನೃತ್ಯ ಮತ್ತು ಚಲನಚಿತ್ರಗಳು ದಕ್ಷಿಣ ಏಷ್ಯಾದಲ್ಲಿ ಸುದೀರ್ಘ ಮತ್ತು ಶ್ರೀಮಂತ ಸಾಂಸ್ಕೃತಿಕ ಇತಿಹಾಸವನ್ನು ಹೊಂದಿವೆ. ಬಾಲಿವುಡ್ ಪದವನ್ನು ಚರ್ಚಿಸುವ ಮೂಲಕ ಪ್ರಾರಂಭಿಸೋಣ. ಕಟ್ಟುನಿಟ್ಟಾದ ಅರ್ಥದಲ್ಲಿ, ಬಾಲಿವುಡ್ ಎಂಬ ಪದವು ಬಾಂಬೆಯಿಂದ ಹಿಂದಿ ಸಂಸ್ಕೃತಿ, ಕಲೆ ಮತ್ತು ಚಲನಚಿತ್ರ ಉದ್ಯಮವನ್ನು ಸೂಚಿಸುತ್ತದೆ. ದಕ್ಷಿಣ ಏಷ್ಯಾದ ಇತರ ಚಲನಚಿತ್ರ ಕೇಂದ್ರಗಳನ್ನು ತಮ್ಮ ಸ್ವಂತ ಪದನಾಮಗಳಿಂದ ಹೆಚ್ಚಾಗಿ ಉಲ್ಲೇಖಿಸಲಾಗುತ್ತದೆ. ಉದಾಹರಣೆಗೆ, ಹಳೆಯ ಪಾಕಿಸ್ತಾನಿ ಚಲನಚಿತ್ರೋದ್ಯಮವನ್ನು ಲಾಲಿವುಡ್ ಎಂದು ಕರೆಯಲಾಗುತ್ತದೆ - ಪಾಕಿಸ್ತಾನದ ರಾಜಧಾನಿಗಳಲ್ಲಿ ಒಂದಾದ ಲಾಹೋರ್ ನಂತರ - ಮತ್ತು ಟಾಲಿವುಡ್, ಬಾಂಗ್ಲಾದೇಶದ ಆಂಧ್ರಪ್ರದೇಶಕ್ಕೆ. ಆದಾಗ್ಯೂ, ಬಾಂಬೆ ಹಿಂದಿ ಚಲನಚಿತ್ರೋದ್ಯಮವು ಇತರ ನಿರ್ಮಾಣ ಕೇಂದ್ರಗಳನ್ನು ಕುಬ್ಜವಾಗಿರುವುದರಿಂದ, ಬಾಲಿವುಡ್ ಪದವನ್ನು ಸಾಮಾನ್ಯವಾಗಿ ಸಂಪೂರ್ಣ ದಕ್ಷಿಣ ಏಷ್ಯಾದ ಚಲನಚಿತ್ರ ಸಂಸ್ಕೃತಿಯನ್ನು ಅರ್ಥೈಸಲು ವಿಸ್ತರಿಸಲಾಗುತ್ತದೆ. ಬಾಲಿವುಡ್ ನೃತ್ಯದ ಅಂತಾರಾಷ್ಟ್ರೀಯ ಆಕರ್ಷಣೆಯು ಹಲವು ದಶಕಗಳಿಂದ ತಯಾರಿಕೆಯಲ್ಲಿದೆ. ಮೂಲತಃ ಇದು ಹಿಂದಿನ ಸೋವಿಯತ್ ಯೂನಿಯನ್ ಮತ್ತು ಮಧ್ಯಪ್ರಾಚ್ಯದಂತಹ ಭಾರತೀಯ ಚಲನಚಿತ್ರಗಳ ಗಮನಾರ್ಹ ಬಳಕೆಯನ್ನು ಹೊಂದಿರುವ ಸ್ಥಳಗಳಲ್ಲಿ ಮಾತ್ರ ಕಂಡುಬಂದಿದೆ. 1930 ರ ದಶಕದಲ್ಲಿ, ಚಲನಚಿತ್ರ ನಿರ್ಮಾಪಕರು ಆ ಕಾಲದ ಸಾಮಾಜಿಕ ಸಮಸ್ಯೆಗಳ ಬಗ್ಗೆ ಜಾಗೃತಿ ಮೂಡಿಸಲು ಆಗಾಗ್ಗೆ ಬಾಲಿವುಡ್ ಚಲನಚಿತ್ರಗಳನ್ನು ನಿರ್ಮಿಸಲಾಯಿತು. ಉದ್ಯಮವು ಈಗಾಗಲೇ ಪ್ರವರ್ಧಮಾನಕ್ಕೆ ಬರುತ್ತಿದೆ, ಹಲವಾರು ಪ್ರಸಿದ್ಧ ಚಲನಚಿತ್ರ ನಿರ್ಮಾಪಕರು ಭಾರತದ ಬಹುಪಾಲು ವೈವಿಧ್ಯಮಯ ಭಾಷಾ ಗುಂಪುಗಳಲ್ಲಿ ಸಂಭಾಷಣೆಯೊಂದಿಗೆ ಚಲನಚಿತ್ರಗಳನ್ನು ನಿರ್ಮಿಸುತ್ತಿದ್ದಾರೆ. ಮೊದಲ ಬಣ್ಣದ ಚಿತ್ರ ಕಿಸ್ನಾ ಕನ್ಯಾ ಈ ಯುಗದಲ್ಲಿ ಬಿಡುಗಡೆಯಾಯಿತು. ಎರಡನೆಯ ಮಹಾಯುದ್ಧ ಮತ್ತು ಬ್ರಿಟನ್ನಿಂದ ಭಾರತದ ಸ್ವಾತಂತ್ರ್ಯವು ಭಾರತದ ಚಲನಚಿತ್ರೋದ್ಯಮವನ್ನು ನಿಧಾನಗೊಳಿಸಲು ಏನನ್ನೂ ಮಾಡಲಿಲ್ಲ. ಬಾಲಿವುಡ್ ವೇಗವಾಗಿ ಭಾರತದ ಗೀಳು ಎಂದು ಕರೆಯಲ್ಪಡುತ್ತಿದೆ ಮತ್ತು ಸ್ವಾತಂತ್ರ್ಯದ ನಂತರದ ಸಿನಿಮಾ ವ್ಯಾಪಕ ಮನ್ನಣೆ ಗಳಿಸಿತು. ಫಿಲ್ಮ್ ಅಂಡ್ ಟೆಲಿವಿಷನ್ ಇನ್ಸ್ಟಿಟ್ಯೂಟ್ ಆಫ್ ಇಂಡಿಯಾ, ಎಫ್ಟಿಐಐ, ರಾಷ್ಟ್ರೀಯ ಸಿನಿಮಾ ಪ್ರಶಸ್ತಿಗಳ ಪ್ರದರ್ಶನ ಮತ್ತು ಭಾರತದ ಮೊದಲ ಅಂತರರಾಷ್ಟ್ರೀಯ ಚಲನಚಿತ್ರೋತ್ಸವವು ಬಾಲಿವುಡ್ ಅನ್ನು ವಿಶ್ವ ವೇದಿಕೆಗೆ ರಾಕೆಟ್ ಮಾಡಿತು. ಆದರೆ ಕೆಲವು ವರ್ಷಗಳ ಹಿಂದೆ ಇದು ಯುರೋಪ್ನಲ್ಲಿ ಜನಪ್ರಿಯವಾಗಲು ಪ್ರಾರಂಭಿಸಿತು, ಮತ್ತು ಇಂದು ಇದು ಯುಎಸ್ ಮತ್ತು ಕೆನಡಾದಲ್ಲಿ ಜನಪ್ರಿಯತೆ ಹೆಚ್ಚುತ್ತಿದೆ.

# ಮಕ್ಕಳ ಮೇಲಿನ ಲೈಂಗಿಕ ದೃಶ್ಯಗಳ ಡೌನ್‌ಲೋಡ್, ವೀಕ್ಷಣೆ ಅಪರಾಧ

**ಸುಪ್ರೀಂ ಮಹತ್ವದ ತೀರ್ಪು**

**ನವದೆಹಲಿ:** ಮಕ್ಕಳ ಅಶ್ಲೀಲ ಚಿತ್ರಗಳನ್ನು ಡೌನ್‌ಲೋಡ್ ಮಾಡುವುದು ಮತ್ತು ನೋಡುವುದು ಮಕ್ಕಳ ಲೈಂಗಿಕ ಅಪರಾಧಗಳಿಂದ ಮಕ್ಕಳ ರಕ್ಷಣೆ ಕಾಯ್ದೆಯಡಿ ಅಪರಾಧ ಎಂದು ಸುಪ್ರೀಂ ಕೋರ್ಟ್ ಹೇಳಿದೆ. ಈ ಮೂಲಕ ಮಕ್ಕಳ ಮೇಲಿನ ದೌರ್ಜನ್ಯ ತಡೆಯುವ ನಿಟ್ಟಿನಲ್ಲಿ ಕಠಿಣ ಕಾನೂನಿನ ಕುರಿತು ಸುಪ್ರೀಂ ಕೋರ್ಟ್ ಮಹತ್ವದ ತೀರ್ಪು ನೀಡಿದೆ.

ಕೇವಲ ಮಕ್ಕಳ ಅಶ್ಲೀಲ ಚಿತ್ರಗಳನ್ನು ಡೌನ್‌ಲೋಡ್ ಮಾಡುವುದು ಮತ್ತು ನೋಡುವುದು ಪೋಕ್ಸೊ ಕಾಯ್ದೆಯಡಿ ಅಪರಾಧವಲ್ಲ ಎಂದು ತೀರ್ಪು ನೀಡಿದ್ದ ಮದ್ರಾಸ್ ಹೈಕೋರ್ಟ್ ಆದೇಶವನ್ನು ಭಾರತದ ಮುಖ್ಯ ನ್ಯಾಯಮೂರ್ತಿ ಡಿವೈ ಚಂದ್ರಚೂಡ್ ಮತ್ತು ನ್ಯಾಯಮೂರ್ತಿ ಜೆಬಿ ಪರ್ದಿವಾಲಾ ಅವರಿದ್ದ ದ್ವಿಸದಸ್ಯ ಪೀಠವು ತಳ್ಳಿಹಾಕಿತು. ತೀರ್ಪು ನೀಡುವಲ್ಲಿ ಹೈಕೋರ್ಟ್ ಮಹಾ ತಪ್ಪು ಎಸಗಿದೆ ಎಸಗಿದೆ ಎಂದು ಸುಪ್ರೀಂ ಕೋರ್ಟ್ ಅಭಿಪ್ರಾಯ ವ್ಯಕ್ತಪಡಿಸಿದೆ. ನ್ಯಾಯಾಲಯವು ''Child pornography' ' ಪದದ ಬಳಕೆಯನ್ನು ಅಸಮ್ಮತಿಗೊಳಿಸಿದೆ ಮತ್ತು ಸಂಸತ್ತು ಪೋಕ್ಸೊ ಕಾಯಿದೆಗೆ ತಿದ್ದುಪಡಿಯನ್ನು ತರಬೇಕು ಎಂದು ಸಲಹೆ ನೀಡಿತು. ನಾವು ಸುಗ್ರೀವಾಜ್ಞೆಯನ್ನು ತರಬಹುದು ಎಂದು ಸೂಚಿಸಿದ್ದೇವೆ. ಯಾವುದೇ ಆದೇಶಗಳಲ್ಲಿ ಇದನ್ನು ''Child pornography' ಎಂದು ಉಲ್ಲೇಖಿಸದಂತೆ ನಾವು ಎಲ್ಲಾ ಕೆಳಹಂತದ ನ್ಯಾಯಾಲಯಗಳಿಗೆ ಸೂಚಿಸಿದ್ದೇವೆ ಎಂದು ಸುಪ್ರೀಂ ಕೋರ್ಟ್ ಹೇಳಿದೆ.

ಯಾವುದೇ ಡಿಜಿಟಲ್ ಸಾಧನದಲ್ಲಿ ಯಾವುದೇ ರೂಪದಲ್ಲಿ, ಅಂತರ್ಜಾಲದಲ್ಲಿ ವ್ಯಕ್ತಿಯು ಯಾವುದೇ ಮಕ್ಕಳ ಅಶ್ಲೀಲ ದೃಶ್ಯವನ್ನು ವೀಕ್ಷಿಸುವುದು, ಹಂಚುವುದು ಅಥವಾ ಪ್ರದರ್ಶಿಸುವುದು ಸಹ ಅಪರಾಧವಾಗಿದೆ. ಪೋಕ್ಸೊ ಕಾಯ್ದೆಯ ಸೆಕ್ಷನ್ 15ರ ಪ್ರಕಾರ, ಯಾವುದೇ ವ್ಯಕ್ತಿಯು ಮಗುವನ್ನು ಒಳಗೊಂಡ ಯಾವುದೇ ಅಶ್ಲೀಲ ವೀಡಿಯೋ ಅಥವಾ ಫೋಟೋ ಸಂಗ್ರಹಿಸಿ ಅದನ್ನು ನಾಶಪಡಿಸಲು ವಿಫಲವಾದರೆ 5,000 ರೂ. ಮತ್ತು ಪುನರಾವರ್ತಿತ ಅಪರಾಧಕ್ಕೆ 10,000 ರೂ. ದಂಡ ವಿಧಿಸಲಾಗುತ್ತದೆ. ಪ್ರಸಾರ ಮಾಡಲು ಸಂಗ್ರಹಿಸಿದರೆ, ದಂಡದ ಜೊತೆಗೆ ಮೂರು ವರ್ಷಗಳವರೆಗೆ ಜೈಲು ಶಿಕ್ಷೆಯನ್ನು ವಿಧಿಸಲಾಗುತ್ತದೆ. ವಾಣಿಜ್ಯ ಉದ್ದೇಶಕ್ಕಾಗಿ ಮಕ್ಕಳ ಅಶ್ಲೀಲ ವಸ್ತುಗಳನ್ನು ಸಂಗ್ರಹಿಸಿದರೆ ಮೂರರಿಂದ ಐದು ವರ್ಷಗಳ ಜೈಲು ಶಿಕ್ಷೆ ಮತ್ತು ನಂತರದ ಅಪರಾಧದಲ್ಲಿ ಏಳು ವರ್ಷಗಳವರೆಗೆ ಜೈಲು ಶಿಕ್ಷೆಯನ್ನು ವಿಧಿಸಲಾಗುತ್ತದೆ.

**ಏನಿದು ಪ್ರಕರಣ?:** 28 ವರ್ಷದ ಯುವಕನೊಬ್ಬ ತನ್ನ ಮೊಬೈಲ್‌ನಲ್ಲಿ ಮಕ್ಕಳ ಅಶ್ಲೀಲ ಚಿತ್ರಗಳನ್ನು ಡೌನ್ ಲೋಡ್ ಮಾಡಿದ ಆರೋಪದ ವಿಚಾರಣೆ ನಡೆಸಿದ್ದ ಮದ್ರಾಸ್ ಹೈಕೋರ್ಟ್ ವ್ಯಕ್ತಿಯ ವಿರುದ್ಧದ ಕ್ರಿಮಿನಲ್ ಮೊಕದ್ದಮೆಗಳನ್ನು ರದ್ದುಗೊಳಿಸಿತ್ತು.

ಮಕ್ಕಳ ಅಶ್ಲೀಲ ಚಿತ್ರಗಳನ್ನು ಖಾಸಗಿಯಾಗಿ ವೀಕ್ಷಿಸುವುದು ಅಪರಾಧವಲ್ಲ ಎಂಬ ಹೈಕೋರ್ಟ್ ತೀರ್ಪಿನ ವಿರುದ್ಧ ಎನ್‌ಜಿಒ ಜಸ್ಟ್ ರೈಟ್ ಫಾರ್ ಚಿಲ್ಡ್ರನ್ ಅಲೈಯನ್ಸ್ ಸಲ್ಲಿಸಿದ ಮೇಲ್ಮನವಿಯನ್ನು ವಿಚಾರಣೆ ನಡೆಸಿ ಈ ಆದೇಶವನ್ನು ನೀಡಲಾಗಿದೆ.

ಎಸ್.ಹರೀಶ್ ಎಂಬಾತ ಮೊಬೈಲ್‌ನಲ್ಲಿ ಎರಡು ಮಕ್ಕಳ ಅಶ್ಲೀಲ ವೀಡಿಯೊಗಳನ್ನು ಡೌನ್‌ಲೋಡ್ ಮಾಡಿ ಮತ್ತು ವೀಕ್ಷಿಸಿದ್ದಕ್ಕಾಗಿ ಪೋಕ್ಸೊ ಕಾಯ್ದೆ ಮತ್ತು ಐಟಿ ಕಾಯ್ದೆಯಡಿಯಲ್ಲಿ ಪ್ರಕರಣ ದಾಖಲಾಗಿತ್ತು. ಈಗ ಈ ವ್ಯಕ್ತಿಯ ವಿರುದ್ಧದ ಕ್ರಿಮಿನಲ್ ಮೊಕದ್ದಮೆಯನ್ನು ಸುಪ್ರೀಂ ಕೋರ್ಟ್ ಮರುಸ್ಥಾಪಿಸಿದೆ.

ಇತ್ತೀಚೆಗೆ ಮಕ್ಕಳ ಅಶ್ಲೀಲ ದೃಶ್ಯಗಳು ಆಕಸ್ಮಿಕವಾಗಿ ಅಥವಾ ಸ್ವಯಂಚಾಲಿತವಾಗಿ ಡೌನ್‌ಲೋಡ್ ಮಾಡುವುದು ಮಾಹಿತಿ ತಂತ್ರಜ್ಞಾನ ಕಾಯ್ದೆಯಡಿ ಅಪರಾಧವಾಗುವುದಿಲ್ಲ ಎಂದು ಕೇರಳ ಹೈಕೋರ್ಟ್ ಹೇಳಿತ್ತು.

## ಪ್ಯಾಲೆಸ್ತೈನ್ ಅಧ್ಯಕ್ಷರನ್ನು ಭೇಟಿ ಮಾಡಿದ ಪ್ರಧಾನಿ ಮೋದಿ

**ನ್ಯೂಯಾರ್ಕ್ (ಅಮೆರಿಕ):** ಗಾಜಾ ಮೇಲೆ ಇಸ್ರೇಲ್ ನಡೆಸಿದ ಭೀಕರ ದಾಳಿಯ ಹಿನ್ನೆಲೆಯಲ್ಲಿ ಪ್ರಧಾನಿ ನರೇಂದ್ರ ಮೋದಿ ಅವರು ಪ್ಯಾಲೆಸ್ತೈನ್ ಅಧ್ಯಕ್ಷ ಮಹಮೂದ್ ಅಬ್ಬಾಸ್ ಅವರನ್ನು ನ್ಯೂಯಾರ್ಕ್‌ನಲ್ಲಿ ಭೇಟಿ ಮಾಡಿದರು. ಈ ಸಂದರ್ಭದಲ್ಲಿ ಪ್ರಧಾನಿ ಮೋದಿ ಅವರು ಗಾಜಾದಲ್ಲಿನ ಮಾನವೀಯ ಪರಿಸ್ಥಿತಿಯ ಬಗ್ಗೆ ತೀವ್ರ ಕಳವಳ ವ್ಯಕ್ತಪಡಿಸಿದರು. ಹಾಗೆಯೇ ಗಾಜಾದಲ್ಲಿ ಶಾಂತಿ ಮತ್ತು ಸ್ಥಿರತೆಯನ್ನು ಅತಿ ಶೀಘ್ರವಾಗಿ ಮರುಸ್ಥಾಪಿಸಲು ಭಾರತದ ಬೆಂಬಲ ಇದೆ ಎಂದು ಹೇಳಿದರು. ಪ್ರಧಾನಿ ಮೋದಿ 3 ದಿನಗಳ ಅಮೆರಿಕಾದ ಪ್ರವಾಸಕ್ಕೆ ತೆರಳಿದ್ದಾರೆ. ಈ ಸಮಯದಲ್ಲಿ ಅವರು ವಿಶ್ವ ಸಂಸ್ಥೆಯ ಮಹಾಸಭೆಯ ಅಧಿವೇಶನದ ಸಂದರ್ಭದಲ್ಲಿ ಮಹಮೂದ್ ಅಬ್ಬಾಸ್ ಅವರನ್ನು ಭೇಟಿಯಾದರು.

## ಮಾನವೀಯತೆಯ ಯಶಸ್ಸು ಸಾಮೂಹಿಕ ಶಕ್ತಿಯಲ್ಲಿದೆ, ಯುದ್ಧಭೂಮಿಯಲ್ಲಿ ಅಲ್ಲ: ಪ್ರಧಾನಿ ನರೇಂದ್ರ ಮೋದಿ

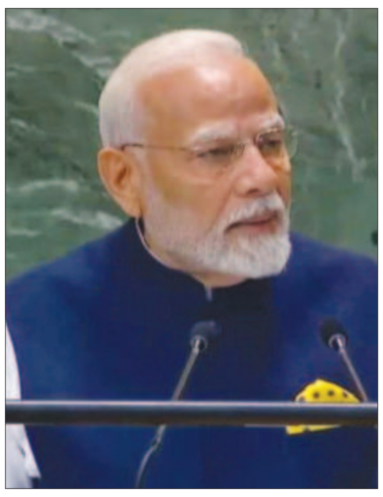

**ನ್ಯೂಯಾರ್ಕ್:** ' ಮಾನವೀಯತೆಯ ಯಶಸ್ಸು ಸಾಮೂಹಿಕ ಶಕ್ತಿಯಲ್ಲಿದೆ, ಯುದ್ಧಭೂಮಿಯಲ್ಲಿ ಅಲ್ಲ' ಎಂದು ಪ್ರಧಾನಿ ಮೋದಿ ಬಲವಾದ ಸಂದೇಶ ನೀಡಿದ್ದಾರೆ.

ಅವರು ಸೋಮವಾರ ನ್ಯೂಯಾರ್ಕ್‌ನಲ್ಲಿ ನಡೆದ ವಿಶ್ವಸಂಸ್ಥೆಯ 79ನೇ ಸಾಮಾನ್ಯ ಸಭೆಯಲ್ಲಿ 'ಭವಿಷ್ಯದ ಶೃಂಗಸಭೆ' ಉದ್ದೇಶಿಸಿ ಮಾತನಾಡಿದರು.

''ಮಾನವೀಯತೆಯ ಯಶಸ್ಸು ನಮ್ಮ ಸಾಮೂಹಿಕ ಶಕ್ತಿಯಲ್ಲಿದೆ, ಯುದ್ಧಭೂಮಿಯಲ್ಲಿ ಅಲ್ಲ. ಜಾಗತಿಕ ಶಾಂತಿ ಮತ್ತು ಅಭಿವೃದ್ಧಿಗಾಗಿ, ಜಾಗತಿಕ ಸಂಸ್ಥೆಗಳಲ್ಲಿನ ಸುಧಾರಣೆಗಳು ಮುಖ್ಯ. ಸುಧಾರಣೆಯು ಪ್ರಸ್ತುತತೆಯ ಕೀಲಿಯಾಗಿದೆ'' ಎಂದು ಹೇಳಿದ್ದಾರೆ.

ಯುಎನ್‌ನಲ್ಲಿ ತನ್ನ ಐದು ನಿಮಿಷಗಳ ಭಾಷಣದಲ್ಲಿ, ''ಮಾನವೀಯತೆಗೆ'' ಆದ್ಯತೆ ನೀಡುವಂತೆ ಮತ್ತು ಸುಸ್ಥಿರ ಅಭಿವೃದ್ಧಿಯನ್ನು ಖಚಿತಪಡಿಸಿಕೊಳ್ಳಲು ಮಾನವ ಕೇಂದ್ರಿತ ವಿಧಾನವನ್ನು ಅಳವಡಿಸಿಕೊಳ್ಳುವಂತೆ ಅವರು ದೇಶಗಳಿಗೆ ಕರೆ ನೀಡಿದ್ದಾರೆ.

''ಇಂದು, ಮಾನವೀಯತೆಯ ಆರನೇ ಒಂದು ಭಾಗದ ಧ್ವನಿಯನ್ನು ಇಲ್ಲಿಗೆ ತರಲು ನಾನು ಇಲ್ಲಿದ್ದೇನೆ. ನಾವು ಭಾರತದಲ್ಲಿ 250 ಮಿಲಿಯನ್ ಜನರನ್ನು ಬಡತನದಿಂದ ಮೇಲಕ್ಕೆತ್ತಿದ್ದೇವೆ. ಸುಸ್ಥಿರ ಅಭಿವೃದ್ಧಿ ಯಶಸ್ವಿಯಾಗಬಹುದೆಂದು ನಾವು ತೋರಿಸಿದ್ದೇವೆ. ಇದನ್ನು ಹಂಚಿಕೊಳ್ಳಲು ನಾವು ಸಿದ್ಧರಿದ್ದೇವೆ ಎಂದು ಅವರು ಹೇಳಿದ್ದಾರೆ.

ಭಯೋತ್ಪಾದನೆಯು ಜಾಗತಿಕ ಶಾಂತಿಗೆ ಗಂಭೀರ ಬೆದರಿಕೆಯಾಗಿ ಉಳಿದಿದೆ. ಸೈಬರ್, ಸಮುದ್ರ ಮತ್ತು ಬಾಹ್ಯಾಕಾಶದಂತಹ ಕ್ಷೇತ್ರಗಳು ಸಂಘರ್ಷದ ಹೊಸ ರಂಗಭೂಮಿಗಳಾಗಿ ಹೊರಹೊಮ್ಮುತ್ತಿವೆ ಎಂದು ಅವರು ಹೇಳಿದ್ದಾರೆ.

## ಕೇರಳ ಪೊಲೀಸರಿಂದ ರಿನ್ಸನ್ ಜೋಸ್ ಕುಟುಂಬದವರ ವಿಚಾರಣೆ

**ವಯನಾಡ್ (ಕೇರಳ):** ಲೆಬನಾನ್‌ನಲ್ಲಿ ಹಿಜ್ಬುಲ್ಲಾ ಈ ಜಿಹಾದಿ ಭಯೋತ್ಪಾದಕ ಸಂಘಟನೆಯ ಭಯೋತ್ಪಾದಕರ ಪೇಜರ್ ಸ್ಫೋಟದ ಪ್ರಕರಣದಲ್ಲಿ ನಾರ್ವೆಯ ಭಾರತೀಯ ಮೂಲದ ರಿನ್ಸನ್ ಜೋಸ್ ಹೆಸರು ಬೆಳಕಿಗೆ ಬಂದಿತ್ತು. ಆತ ಕೇರಳದವನಾಗಿದ್ದಾನೆ. ಕೇರಳ ಪೊಲೀಸರು ವಯನಾಡ್‌ನಲ್ಲಿರುವ ಅವನ ನಿವಾಸಕ್ಕೆ ತೆರಳಿ ಕುಟುಂಬವರನ್ನು ವಿಚಾರಣೆ ನಡೆಸಿದ್ದಾರೆ.

ಈ ಕುರಿತು ಕೇರಳ ಪೊಲೀಸರು, ವಿಶೇಷ ಶಾಖೆಯ ಅಧಿಕಾರಿಗಳು ಕುಟುಂಬದ ಹಿನ್ನೆಲೆ ಪರಿಶೀಲಿಸಿದ್ದಾರೆ. ಇದರಲ್ಲಿ ಹೊಸದೇನೂ ಇಲ್ಲ. ಇಂತಹ ಪ್ರಕರಣಗಳ ವಾರ್ತೆ ಬಂದಾಗಲೆಲ್ಲ, ಈ ರೀತಿಯ ತನಿಖೆ ನಡೆಯುತ್ತಿರುತ್ತದೆ, ಎಂದು ಹೇಳಿದ್ದಾರೆ.

ಮತ್ತೊಂದೆಡೆ, ಭಾಜಪ ನಾಯಕ ಸಂದೀಪ್ ವೇರಿಯಾರ್ ಇವರು ರಿನ್ಸನ್ ಮತ್ತು ಅವರ ಕುಟುಂಬಕ್ಕೆ ರಕ್ಷಣೆ ನೀಡಬೇಕೆಂದು ಒತ್ತಾಯಿಸಿದ್ದಾರೆ. ರಿನ್ಸನ್ ಈ ದೇಶದ ಮಗನಿದ್ದಾನೆ. ಅವನು ಮಲಯಾಳಿಯಾಗಿದ್ದಾನೆ. ನಾವು ರಿನ್ಸನ್ ಮತ್ತು ಅವರ ಕುಟುಂಬದವರಿಗೆ ರಕ್ಷಣೆ ನೀಡಬೇಕು ಎಂದಿದ್ದಾರೆ.

## ಜಪಾನ್‌ನಲ್ಲಿ ಮತ್ತೊಂದು ಭೂಕಂಪ

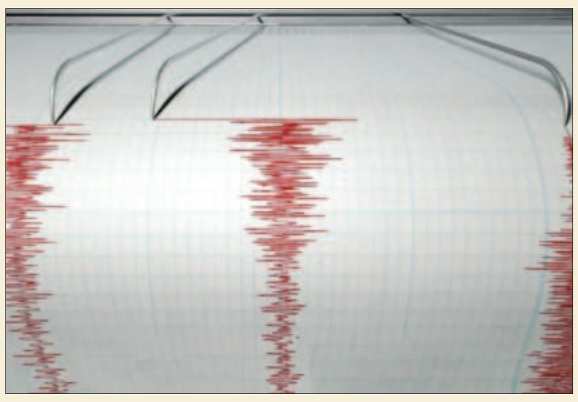

**ಜಪಾನ್:** ಜಪಾನಿನ ಕರಾವಳಿಯ ಪೆಸಿಫಿಕ್ ಮಹಾಸಾಗರದಲ್ಲಿ ಇಂದು 5.9 ತೀವ್ರತೆಯ ಭೂಕಂಪ ಸಂಭವಿಸಿದ್ದು, ಜಪಾನಿನ ದ್ವೀಪಗಳಾದ ಇಜು ಮತ್ತು ಒಗಸವಾರಕ್ಕೆ ಸುನಾಮಿ ಎಚ್ಚರಿಕೆಯನ್ನು ನೀಡಲಾಗಿದೆ.

ಟೋಕಿಯೊದಿಂದ ಸುಮಾರು 600 ಕಿಲೋಮೀಟರ್ ದೂರದಲ್ಲಿರುವ ತೊರಿಶಿಮಾ ದ್ವೀಪದಲ್ಲಿ ಭೂಕಂಪವು ಸಂಭವಿಸಿದ್ದು, ಯಾವುದೇ ದೊಡ್ಡ ಹಾನಿಯಾಗಿಲ್ಲ ಎಂದು ಜಪಾನ್ ಹವಾಮಾನ ಸಂಸ್ಥೆ ತಿಳಿಸಿದೆ.

ಭೂಕಂಪದ ಕಾರಣದಿಂದ ಯಾವುದೇ ದೊಡ್ಡ ಕಂಪನ ಕಂಡುಬಂದಿಲ್ಲವಾದರೂ, ಭೂಕಂಪ ಸಂಭವಿಸಿದ 40 ನಿಮಿಷಗಳಲ್ಲಿ ಸುಮಾರು 50 ಸೆಂ.ಮೀ.ನಷ್ಟು ಸಣ್ಣ ಸುನಾಮಿಯು ಇಜು ದ್ವೀಪದ ಹಚಿಜೋ ದ್ವೀಪವನ್ನು ಅಪ್ಪಳಿಸಿದೆ ಎಂದು ವರದಿಯಾಗಿದೆ.

ಅಲ್ಲದೇ ಸಣ್ಣ ಸುನಾಮಿಯ ನಂತರ ಸುಮಾರು ಒಂದು ಮೀಟರ್ ಎತ್ತರದ ಮತ್ತೊಂದು ಸುನಾಮಿ ಇಜು ಮತ್ತು ಒಗಸವಾರವನ್ನು ಅಪ್ಪಳಿಸಬಹುದೆಂದು ಹವಾಮಾನ ಸಂಸ್ಥೆ ತಿಳಿಸಿದ್ದು, ಜನರು ಆತಂಕಗೊಂಡಿದ್ದಾರೆ.

ಕಳೆದ ಎರಡು ತಿಂಗಳುಗಳಲ್ಲಿ ಜಪಾನ್ ನಲ್ಲಿ ಹಲವಾರು ಭೂಕಂಪಗಳು ನಡೆದಿದ್ದು, ಸೆಪ್ಟೆಂಬರ್ 23 ರಂದು ತೈವಾನ್‌ನಲ್ಲಿ 4.8 ತೀವ್ರತೆಯ ಭೂಕಂಪ, ಸೆಪ್ಟೆಂಬರ್ 22 ರಂದು ಎಹೈಮ್‌ನಲ್ಲಿ 4.9 ಮತ್ತು ಸೆಪ್ಟೆಂಬರ್ 21 ರಂದು ಚಿಬಾದಲ್ಲಿ 4.6 ತೀವ್ರತೆ ಸಂಭವಿಸಿದೆ.

ಇದಕ್ಕೂ ಮೊದಲು, ಆಗಸ್ಟ್ 8 ರಂದು ಮಿಯಾಝಾಕಿ ಪ್ರಿಫೆಕ್ಚರ್‌ನಲ್ಲಿ 7.1 ತೀವ್ರತೆಯ ಭೂಕಂಪವಾಗಿದ್ದು, ಈ ಘಟನೆಯಿಂದ ಚಿಕ್ಕ ಪುಟ್ಟ ಹಾನಿಯಾಗಿದ್ದು, ಯಾವುದೇ ಸಾವು ನೋವು ಆಗಿಲ್ಲ ಎಂದು ವರದಿಯಾಗಿದೆ.

## ಇಸ್ರೇಲ್‌ಗೆ ಸಹಕಾರ: 12 ಮಂದಿಯ ಬಂಧಿಸಿದ ಇರಾನ್

**ಟೆಹ್ರಾನ್:** ದೇಶದ ಬದ್ಧವೈರಿ ಇಸ್ರೇಲ್ ಜತೆ ಸಹಕರಿಸಿದ ಆರೋಪದಲ್ಲಿ 12 ಮಂದಿಯನ್ನು ಬಂಧಿಸಿರುವುದಾಗಿ ಇರಾನ್ ಸರಕಾರದ ಮೂಲಗಳನ್ನು ಉಲ್ಲೇಖಿಸಿ 'ಫಾರ್ಸ್' ಸುದ್ದಿಸಂಸ್ಥೆ ವರದಿ ಮಾಡಿದೆ. ದೇಶದ 6 ಪ್ರಾಂತಗಳಲ್ಲಿ ಯೆಹೂದಿ ಆಡಳಿತ(ಇಸ್ರೇಲ್)ದ ಜತೆ ಸಹಕರಿಸುತ್ತಿದ್ದ 12 ಮಂದಿಯನ್ನು ರೆವೊಲ್ಯುಷನರಿ ಗಾರ್ಡ್ಸ್ ಬಂಧಿಸಿದೆ. ಆರೋಪಿಗಳು ಇರಾನ್ನ ಭದ್ರತೆಗೆ ವಿರುದ್ಧವಾದ ಕೃತ್ಯ ಎಸಗಲು ಯೋಜನೆ ರೂಪಿಸಿದ್ದಾರೆ ಎಂದು ವರದಿಯಲ್ಲಿ ಉಲ್ಲೇಖಿಸಲಾಗಿದೆ. ಇರಾನ್ನ ಹಲವು ಪರಮಾಣು ಸ್ಥಾವರಗಳಲ್ಲಿ ವಿಧ್ವಂಸಕ ಕೃತ್ಯ ಎಸಗಲು ಹಾಗೂ ಹಲವು ವಿಜ್ಞಾನಿಗಳನ್ನು ಹತ್ಯೆ ಮಾಡಲು ಇಸ್ರೇಲ್ ಸಂಚು ನಡೆಸುತ್ತಿದೆ ಎಂದು ಇರಾನ್ ಆರೋಪಿಸುತ್ತಿದೆ. ಇಸ್ರೇಲ್ನ ಗುಪ್ತಚರ ಇಲಾಖೆ ಮೊಸಾದ್ ಜತೆ ಸಂಪರ್ಕ ಹೊಂದಿದ್ದ ಆರೋಪದಲ್ಲಿ ಓರ್ವ ವ್ಯಕ್ತಿಯನ್ನು ಕಳೆದ ಡಿಸೆಂಬರ್ ನಲ್ಲಿ ಇರಾನ್ ಗಲ್ಲಿಗೇರಿಸಿದೆ.

## ಲೆಬನಾನ್ ಸೇನೆಗೆ ಬ್ರಿಟಿಷ್ ಪಡೆಗಳ ತರಬೇತಿ

**ಲಂಡನ್:** ಸೂಕ್ಷ್ಮ ಕಾರ್ಯಾಚರಣೆಯ ಭಾಗವಾಗಿ ದೇಶದ ಸಶಸ್ತ್ರ ಪಡೆಗಳಿಗೆ ತರಬೇತಿ ಮತ್ತು ಸಲಹೆ ನೀಡಲು ಬ್ರಿಟಿಷ್ ಪಡೆ ಲೆಬನಾನ್‌ನಲ್ಲಿದೆ ಎಂದು 'ದಿ ಟೈಮ್ಸ್' ಸೋಮವಾರ ವರದಿ ಮಾಡಿದೆ. ಇತ್ತೀಚಿನ ದಿನಗಳಲ್ಲಿ ಇಸ್ರೇಲ್- ಹಿಜ್ಬುಲ್ಲಾ ನಡುವೆ ಪೂರ್ಣ ಪ್ರಮಾಣದ ಯುದ್ಧದ ಅಪಾಯ ಹೆಚ್ಚಿದ್ದರೂ ತರಬೇತಿ ಕಾರ್ಯಕ್ರಮದ ಸ್ವರೂಪದಲ್ಲಿ ಯಾವುದೇ ಬದಲಾವಣೆಯಾಗಿಲ್ಲ ಎಂದು ಬ್ರಿಟನ್ನ ರಕ್ಷಣಾ ಪಡೆಯ ಮೂಲಗಳನ್ನು ಉಲ್ಲೇಖಿಸಿದ ವರದಿ ಹೇಳಿದೆ.

ಕಳೆದ ಕೆಲವು ವರ್ಷಗಳಿಂದ ಲೆಬನಾನ್ನ ಸಶಸ್ತ್ರ ಪಡೆಗಳಿಗೆ ಬ್ರಿಟನ್ ತರಬೇತಿ ನೀಡುತ್ತಿದೆ. ಸಶಸ್ತ್ರ ಪಡೆಗಳ ಸಾಮರ್ಥ್ಯವನ್ನು ಹೆಚ್ಚಿಸಿದರೆ ಅದು(ಲೆಬನಾನ್ ಸಶಸ್ತ್ರ ಪಡೆ) ಹಿಜ್ಬುಲ್ಲಾಗಿಂತ ಬಲಿಷ್ಟವಾಗುತ್ತದೆ ಮತ್ತು ದೇಶದ ಭದ್ರತೆ ಕಾಪಾಡಿಕೊಳ್ಳಲು ಸಮರ್ಥವಾಗುತ್ತದೆ ಎಂಬ ವಿಶ್ವಾಸ ಬ್ರಿಟನ್ಗಿದೆ. 'ಬ್ರಿಟಿಷ್ ಸೇನೆಯು ಲೆಬನಾನ್ ಸಶಸ್ತ್ರ ಪಡೆಗಳ ಅತ್ಯಂತ ನಿಕಟ ಪಾಲುದಾರನಾಗಿದೆ. ಅವರು ತರಬೇತಿ, ಉಪಕರಣಗಳು ಮತ್ತು ತಾಂತ್ರಿಕ ಸಲಹೆ ನೀಡುವಲ್ಲಿ ತುಂಬಾ ಸಕ್ರಿಯವಾಗಿದ್ದಾರೆ. ನಿರ್ದಿಷ್ಟವಾಗಿ ದಕ್ಷಿಣ ಲೆಬನಾನ್‌ನಲ್ಲಿನ ಪರಿಸ್ಥಿತಿಯ ಹಿನ್ನೆಲೆಯಲ್ಲಿ, ಉದ್ವಿಗ್ನತೆ ಕಡಿಮೆಗೊಳಿಸುವ ಪ್ರಯತ್ನದಲ್ಲಿ ಬ್ರಿಟನ್ ತನ್ನ ಪಾತ್ರವನ್ನು ಸಕ್ರಿಯವಾಗಿ ನಿರ್ವಹಿಸುತ್ತಿದೆ. ಇಸ್ರೇಲ್-ಲೆಬನಾನ್ ಗಡಿಯ ಸನಿಹದಲ್ಲಿ ಇಸ್ರೇಲ್ -ಹಿಜ್ಬುಲ್ಲಾ ನಡುವಿನ ಘರ್ಷಣೆ ಉಲ್ಬಣಿಸದಂತೆ ಅಮೆರಿಕ ನೇತೃತ್ವದಲ್ಲಿ ಪ್ರಯತ್ನ ನಡೆಯುತ್ತಿದೆ' ಎಂದು ಬ್ರಿಟನ್ಗೆ ಲೆಬನಾನ್ ರಾಯಭಾರಿ ರಾಮಿ ಮೊರ್ಟಾಡಾ ಹೇಳಿದ್ದಾರೆ.

## ಕಂಗನಾಗೆ ಕಾಂಗ್ರೆಸ್ ವಾರ್ನಿಂಗ್!

**ನವದೆಹಲಿ:** ಹಿಮಾಚಲ ಪ್ರದೇಶ ಸರ್ಕಾರವು ಸೋನಿಯಾ ಗಾಂಧಿ ಅವರಿಗೆ ವಿಪತ್ತು ಪರಿಹಾರಕ್ಕಾಗಿ ಹಣವನ್ನು ಅಕ್ರಮವಾಗಿ ವರ್ಗಾಯಿಸಿದೆ ಎಂದು ಆರೋಪಿಸಿರುವ ಬಿಜೆಪಿ ಸಂಸದೆ ಕಂಗನಾ ರಣಾವತ್ ಅವರಿಗೆ ಕಾಂಗ್ರೆಸ್ ಪಕ್ಷ ಮಾನನಷ್ಟ ಮೊಕದ್ದಮೆಯ ಎಚ್ಚರಿಕೆ ನೀಡಿದೆ. ಈ ಬಗ್ಗೆ ಕಿಡಿಕಾರಿರುವ ಹಿಮಾಚಲ ಪ್ರದೇಶದ ಲೋಕೋಪಯೋಗಿ ಇಲಾಖೆ ಸಚಿವ ವಿಕ್ರಮಾದಿತ್ಯ ಸಿಂಗ್, ಕಂಗನಾ ತಮ್ಮ ಹೇಳಿಕೆಯನ್ನು ಹಿಂತೆಗೆದುಕೊಳ್ಳದಿದ್ದರೆ, ನಾವು ಮಾನನಷ್ಟ ಮೊಕದ್ದಮೆ ಹೂಡುತ್ತೇವೆ. ಅವರು ಯಾವ ಆಧಾರದ ಮೇಲೆ ಅಂತಹ ಹೇಳಿಕೆ ನೀಡಿದ್ದಾರೆ? ಅವರು ಸೋನಿಯಾ ಗಾಂಧಿಯಂತಹ ಉನ್ನತ ನಾಯಕರ ವಿರುದ್ಧ ಹೇಳಿಕೆ ನೀಡಿರುವುದು ಅತ್ಯಂತ ದುರದೃಷ್ಟಕರ ಎಂದು ವಾಗ್ದಾಳಿ ನಡೆಸಿದ್ದಾರೆ. ಕೇಂದ್ರದಿಂದ ಬರುವ ಹಣವನ್ನು ಅಥವಾ ರಾಜ್ಯದ ಅಭಿವೃದ್ಧಿಯ ಹಣವನ್ನು ಸೋನಿಯಾ ಗಾಂಧಿಗೆ ನೀಡಲಾಗುತ್ತಿದೆ ಎಂದು ಹೇಳುವುದಕ್ಕಿಂತ ಹೆಚ್ಚು ಮೂರ್ಖತನದ ಹೇಳಿಕೆ ಇನ್ನೊಂದು ಇರಲಾರದು. ಸೋನಿಯಾ ಗಾಂಧಿ ಅವರು ಒಂದು ರೂಪಾಯಾದರೂ ತೆಗೆದುಕೊಂಡಿರುವುದಕ್ಕೆ ಕಂಗನಾ ಸಾಕ್ಷಿ ನೀಡಬೇಕು. ಇಲ್ಲವೇ ಇಂತಹ ಆಧಾರರಹಿತ ಆರೋಪ ಮಾಡಿದ್ದಕ್ಕಾಗಿ ಸೋನಿಯಾ ಗಾಂಧಿ ಅವರಲ್ಲಿ ಕ್ಷಮೆಯಾಚಿಸಬೇಕು ಎಂದು ಆಗ್ರಹಿಸಿದ್ದಾರೆ. ಕಳೆದ ತಿಂಗಳಷ್ಟೇ ರೈತರ ಪ್ರತಿಭಟನೆಯ ಕುರಿತು ಹೇಳಿಕೆ ನೀಡಿದ್ದ ಕಂಗನಾ ಅವರಿಗೆ ಬಿಜೆಪಿ ಪಕ್ಷ ವಾರ್ನಿಂಗ್ ನೀಡಿತ್ತು. ಸೂಕ್ಷ್ಮ ವಿಷಯಗಳ ಬಗ್ಗೆ ಹೇಳಿಕೆ ನೀಡದಂತೆ ಬಿಜೆಪಿ ಅವರಿಗೆ ಎಚ್ಚರಿಕೆ ನೀಡಿತ್ತು.

## ಇಸ್ರೇಲಿ ದಾಳಿಗೆ ಬೆಚ್ಚಿಬಿದ್ದ ಲೆಬನಾನ್

**ಮಾರ್ಜಯೂನ್(ಲೆಬನಾನ್):** 2006 ರ ಇಸ್ರೇಲ್-ಹೆಜ್ಬುಲ್ಲಾ ಯುದ್ಧದ ನಂತರದ ಅತ್ಯಂತ ಭೀಕರವಾದ ಸಂಘರ್ಷ ಸೋಮವಾರ ನಡೆದಿದೆ. ಇಸ್ರೇಲಿ ನಡೆಸಿದ ದಾಳಿಗಳಲ್ಲಿ 180ಕ್ಕೂ ಹೆಚ್ಚು ಲೆಬನಾನಿಗಳನ್ನು ಹತ್ಯೆಯಾಗಿದ್ದಾರೆ. ಇಸ್ರೇಲಿ ಮಿಲಿಟರಿ ಹೆಜ್ಬೊಲ್ಲಾ ವಿರುದ್ಧ ವ್ಯಾಪಕವಾದ ವಾಯು ದಾಳಿಯ ಮೊದಲು ತಮ್ಮ ಮನೆಗಳನ್ನು ಸ್ಥಳಾಂತರಿಸುವಂತೆ ದಕ್ಷಿಣ ಮತ್ತು ಪೂರ್ವ ಲೆಬನಾನ್‌ನಲ್ಲಿರುವ ನಿವಾಸಿಗಳಿಗೆ ಎಚ್ಚರಿಕೆ ನೀಡಿದೆ. ಸಾವಿರಾರು ಲೆಬನೀಸ್ಗಳು ದಕ್ಷಿಣದಿಂದ ಪಲಾಯನ ಮಾಡಿದ್ದಾರೆ. 2006ರ ಹೋರಾಟದ ನಂತರದ ಅತಿದೊಡ್ಡ ನಿರ್ಗಮನ ಇದಾಗಿದೆ. ಬೈರುತ್ ನತ್ತ ಕಾರ್ ಗಳೊಂದಿಗೆ ತೆರಳಿದ್ದರಿಂದ ದಕ್ಷಿಣದ ಬಂದರು ನಗರವಾದ ಸಿಡಾನ್ನ ಮುಖ್ಯ ಹೆದ್ದಾರಿಯು ಜಾಮ್ ಆಗಿತ್ತು. ಏರ್ ಸ್ಟ್ರೈಕ್ ನಲ್ಲಿ 400 ಕ್ಕೂ ಹೆಚ್ಚು ಜನರು ಗಾಯಗೊಂಡಿದ್ದಾರೆ. ಇಸ್ರೇಲಿ ಮಿಲಿಟರಿ ಸೋಮವಾರ ಸುಮಾರು 300 ಗುರಿಗಳನ್ನು ಹೊಡೆದಿದೆ ಎಂದು ಘೋಷಿಸಿದೆ. ಅದು ಹೆಜ್ಬುಲ್ಲಾ ಶಸ್ತ್ರಾಸ್ತ್ರಗಳು ಇರುವ ತಾಣಗಳನ್ನು ಅನುಸರಿಸಿದ ದಾಳಿ ಎಂದು ಹೇಳಿದೆ. ದಕ್ಷಿಣ ಮತ್ತು ಪೂರ್ವ ಬೆಕಾ ಕಣಿವೆಯ ಪಟ್ಟಣಗಳ ವಸತಿ ಪ್ರದೇಶಗಳಲ್ಲಿ ಕೆಲವು ದಾಳಿ ನಡೆಸಲಾಗಿದೆ. ಒಂದು ದಾಳಿ ಬೈರುತ್ನ ಉತ್ತರದ ಗಡಿಯಿಂದ 80 ಮೈಲುಗಳಿಗಿಂತ ಹೆಚ್ಚು ದೂರದಲ್ಲಿರುವ ಮಧ್ಯ ಲೆಬನಾನ್‌ನಲ್ಲಿ ಬೈಬ್ಲೋಸ್ ನಷ್ಟು ದೂರದಲ್ಲಿರುವ ಕಾಡಿನ ಪ್ರದೇಶವನ್ನು ಗುರಿಯಾಗಿಸಿಕೊಂಡಿದೆ. ಲೆಬನಾನ್ನ ಪೂರ್ವ ಗಡಿಯಲ್ಲಿ ಬೆಕಾ ಕಣಿವೆಯ ಪ್ರದೇಶಗಳನ್ನು ಸೇರಿಸಲು ವೈಮಾನಿಕ ದಾಳಿಯನ್ನು ವಿಸ್ತರಿಸುತ್ತಿದೆ ಎಂದು ಮಿಲಿಟರಿ ಹೇಳಿದೆ. ಲೆಬನಾನಿನ-ಸಿರಿಯನ್ ಗಡಿಯುದ್ದಕ್ಕೂ ಸಾಗುವ ಬೆಕಾ ಕಣಿವೆಯಲ್ಲಿ ಹಿಜ್ಬುಲ್ಲಾ ದೀರ್ಘಕಾಲ ಸ್ಥಾಪಿತವಾದ ಅಸ್ತಿತ್ವ ಹೊಂದಿದೆ. ಇರಾನ್ನ ಕ್ರಾಂತಿಕಾರಿ ಗಾರ್ಡ್ಗಳ ಸಹಾಯದಿಂದ 1982 ರಲ್ಲಿ ಈ ಗುಂಪನ್ನು ಸ್ಥಾಪಿಸಲಾಯಿತು.

## ಜಾತ್ಯತೀತತೆ ನಮ್ಮ ದೇಶದ ಪರಿಕಲ್ಪನೆ ಅಲ್ಲ- ತಮಿಳುನಾಡು ರಾಜ್ಯಪಾಲ

**ಚೆನ್ನೈ:** ಜಾತ್ಯತೀತೆಯು ಯುರೋಪಿಯನ್ ಪರಿಕಲ್ಪನೆಯಾಗಿದ್ದು, ಭಾರತದಲ್ಲಿ ಇದರ ಅಗತ್ಯವಿಲ್ಲ ಎಂದು ಹೇಳುವ ಮೂಲಕ ತಮಿಳುನಾಡು ರಾಜ್ಯಪಾಲ ಆರ್.ಎನ್. ರವಿ ವಿವಾದಕ್ಕೀಡಾಗಿದ್ದಾರೆ. ಕನ್ಯಾಕುಮಾರಿಯಲ್ಲಿ ನಡೆದ ಕಾರ್ಯಕ್ರಮವನ್ನು ಉದ್ದೇಶಿಸಿ ಮಾತನಾಡಿದ ಅವರು, ಈ ದೇಶದ ಜನರ ಮೇಲೆ ಅನೇಕ ವಂಚನೆಗಳು ನಡೆದಿವೆ ಮತ್ತು ಅವುಗಳಲ್ಲಿ ಒಂದು ಜಾತ್ಯತೀತತೆಯ ತಪ್ಪು ವ್ಯಾಖ್ಯಾನವಾಗಿದೆ. ಜಾತ್ಯತೀತತೆಯ ಅರ್ಥವೇನು..?. ಇದು ಯೂರೋಪಿಯನ್ ಪರಿಕಲ್ಪನೆಯಾಗಿದ್ದು, ಭಾರತದಲ್ಲಿ ಇದರ ಅಗತ್ಯವಿಲ್ಲ ಎಂದರು. ಚರ್ಚ್ ಮತ್ತು ರಾಜರ ನಡುವಿನ ಸಂಘರ್ಷದಿಂದಾಗಿ ಯುರೋಪ್ನಲ್ಲಿ ಜಾತ್ಯತೀತತೆ ಹುಟ್ಟಿಕೊಂಡಿತು. ಸ್ವಾತಂತ್ರ್ಯ ಬಂದಾಗ ಸಂವಿಧಾನ ರಚನೆ ವೇಳೆ ಯಾರೋ ಜಾತ್ಯತೀತತೆಯ ಬಗ್ಗೆ ಚರ್ಚೆ ಮಾಡಲು ಮುಂದಾಗಿದ್ದರು. ಸೆಕ್ಯುಲರಿಸಂ ಯುರೋಪಿನ ಪರಿಕಲ್ಪನೆಯಾಗಿದ್ದು ಅದು ಅಲ್ಲಿಯೇ ಉಳಿಯಬೇಕು ಎಂದು ಹೇಳಿದರು. ಇಪ್ಪತ್ತೈದು ವರ್ಷಗಳ ನಂತರ ತುರ್ತು ಪರಿಸ್ಥಿತಿಯ ಸಂದರ್ಭದಲ್ಲಿ ಅಭದ್ರತೆಯ ಪ್ರಧಾನಿಯೊಬ್ಬರು ಜಾತ್ಯತೀತತೆಯನ್ನು ಸಂವಿಧಾನದಲ್ಲಿ ಸೇರಿಸಿ ಕೆಲವು ವರ್ಗದ ಜನರನ್ನು ಸಮಾಧಾನಪಡಿಸುವ ಪ್ರಯತ್ನ ಮಾಡಿದರು ಎಂದರು.

## ಪಾಕಿಸ್ತಾನ ಐಎಸ್‌ಐ ಮುಖ್ಯಸ್ಥರಾಗಿ ಆಸಿಮ್ ಮಲಿಕ್ ನೇಮಕ

**ಇಸ್ಲಾಮಾಬಾದ್:** ಪಾಕಿಸ್ತಾನದ ಗುಪ್ತಚರ ಇಲಾಖೆ ಇಂಟರ್-ಸರ್ವಿಸಸ್ ಇಂಟೆಲಿಜೆನ್ಸ್(ಐಎಸ್‌ಐ)ನ ನೂತನ ಮಹಾ ನಿರ್ದೇಶಕರಾಗಿ ಲೆ.ಜ. ಆಸಿಮ್ ಮಲಿಕ್‌ರನ್ನು ನೇಮಿಸಿರುವುದಾಗಿ ವರದಿಯಾಗಿದೆ. ಪ್ರಸ್ತುತ ಪಾಕಿಸ್ತಾನ ಸೇನೆಯ ಪ್ರಧಾನ ಕಚೇರಿಯಲ್ಲಿ ಉನ್ನತ ಅಧಿಕಾರಿಯಾಗಿರುವ ಮಲಿಕ್ ಅವರು ಹಾಲಿ ಮಹಾ ನಿರ್ದೇಶಕ ಲೆ.ಜ. ನದೀಮ್ ಅಂಜುಮ್ ಅವರ ಸ್ಥಾನದಲ್ಲಿ ಕರ್ತವ್ಯ ನಿರ್ವಹಿಸಲಿದ್ದಾರೆ. ಐಎಸ್‌ಐ ಮುಖ್ಯಸ್ಥರನ್ನು ಪ್ರಧಾನ ಮಂತ್ರಿ ನೇಮಿಸುತ್ತಾರೆ. ಆದರೆ ಸಂಪ್ರದಾಯದಂತೆ ಅವರು ಸೇನಾ ಮುಖ್ಯಸ್ಥರೊಂದಿಗೆ ಸಮಾಲೋಚಿಸಿ ಈ ಅಧಿಕಾರವನ್ನು ಕಾರ್ಯಗತಗೊಳಿಸುತ್ತಾರೆ. ಮಲಿಕ್ ಈ ಹಿಂದೆ ಬಲೂಚಿಸ್ತಾನದಲ್ಲಿ ಪದಾತಿ ದಳ ಮತ್ತು ವಝೀರಿಸ್ತಾನದಲ್ಲಿ ಪದಾತಿ ದಳದ ಮುಖ್ಯಸ್ಥರಾಗಿದ್ದರು.

## 9ನೇ ಅಧ್ಯಕ್ಷರಾಗಿ ಅನುರ ಕುಮಾರ ದಿಸ್ಸಾನಾಯಕೆ ಪದಗ್ರಹಣ

**ಕೊಲಂಬೋ:** ಶ್ರೀಲಂಕಾದ 9ನೇ ಅಧ್ಯಕ್ಷರಾಗಿ ಮಾರ್ಕ್ಸ್‌ವಾದಿ ನಾಯಕ ಅನುರ ಕುಮಾರ ದಿಸ್ಸಾನಾಯಕೆ ಸೋಮವಾರ ಪ್ರಮಾಣವಚನ ಸ್ವೀಕರಿಸಿದ್ದಾರೆ. ಜತೆಗೆ ದೇಶದ ನವೋದಯದ ಹೊಸ ಯುಗ ಇನ್ನು ಆರಂಭವಾಗಲಿದೆ. ಇದಕ್ಕೆ ಎಲ್ಲರ ಸಹಕಾರ ಬೇಕೆಂದು ದೇಶವಾಸಿಗಳಿಗೆ ಮನವಿ ಮಾಡಿದ್ದಾರೆ. ದೇಶದಲ್ಲಿ ಪ್ರಜಾಪ್ರಭುತ್ವ ಎತ್ತಿ ಹಿಡಿಯುವುದರ ಜತೆಗೆ ರಾಜಕಾರಣಿಗಳ ಮೇಲೆ ನಂಬಿಕೆ ಕಳೆದುಕೊಂಡ ನಿಮ್ಮ ನಂಬಿಕೆ ಗಳಿಸುವ ಪ್ರಾಮಾಣಿಕ ಪ್ರಯತ್ನ ಮಾಡುತ್ತೇನೆ ಎಂದಿ ದ್ದಾರೆ. ಅಧ್ಯಕ್ಷರಾಗಿ ಅನುರಾ ಅಧಿಕಾರ ಸ್ವೀಕರಿಸುತ್ತಿದ್ದಂತೆಯೇ ಪ್ರಧಾನಿ ದಿನೇಶ್ ಗುಣವರ್ದೇನ ರಾಜೀ ನಾಮೆ ನೀಡಿದ್ದಾರೆ. ಇದೇ ವೇಳೆ ತಮಗೆ ಶುಭ ಕೋರಿದ್ದ ಪ್ರಧಾನಿ ಮೋದಿಯವರಿಗೆ ಪ್ರತಿಕ್ರಿಯಿಸಿ ರುವ ಅನುರ, ''ಉಭಯ ರಾಷ್ಟ್ರಗಳ ಸ್ನೇಹ ವೃದ್ಧಿಸುವ ನಿಮ್ಮ ಬದ್ಧತೆಗೆ ನನ್ನ ಬೆಂಬಲವೂ ಇದೆ' ಎಂದಿದ್ದಾರೆ.

Postal Registration No.KA/BGW-1823/2019-2021, Posted at Patrika Channel, RMS Bhavan, Bengaluru PSO, Mysore Road, Bengaluru- 560020, RNI No.KARKAN/2002/08054

# ವಿನಯ್ ರಾಜ್‌ಕುಮಾರ್‌ಗೆ ದುನಿಯಾ ವಿಜಯ್ ಆಕ್ಷನ್ ಕಟ್

ಸಲಗ, ಭೀಮ ಚಿತ್ರದ ಮೂಲಕ ನಟನೆಯ ಜೊತೆಗೆ ನಿರ್ದೇಶಕನಾಗಿಯೂ ದುನಿಯಾ ವಿಜಯ್ ಸೈ ಎನಿಸಿಕೊಂಡಿದ್ದಾರೆ. ಇದೀಗ ವಿನಯ್ ರಾಜ್‌ಕುಮಾರ್‌ಗೆ ಆಕ್ಷನ್ ಕಟ್ ಹೇಳೋಕೆ ವಿಜಯ್ ರೆಡಿಯಾಗಿದ್ದಾರೆ. ಈ ಕುರಿತು ಸೋಶಿಯಲ್ ಮೀಡಿಯಾದಲ್ಲಿ ನಟ ಮಾಹಿತಿ ನೀಡಿದ್ದಾರೆ.

ವಿನಯ್ ರಾಜ್‌ಕುಮಾರ್ ಅವರು ವಿಜಯ್ ನಿರ್ದೇಶನದ 'ಸಿಟಿ ಲೈಟ್ಸ್' ಚಿತ್ರತಂಡಕ್ಕೆ ಸಾಥ್ ನೀಡಿರೋದಾಗಿ ತಿಳಿಸಿದ್ದಾರೆ. ವಿಜಯ್ ನಿರ್ದೇಶನದ 3ನೇ ಚಿತ್ರಕ್ಕೆ ಪುತ್ರಿ ಮೋನಿಷಾಗೆ ಡೈರೆಕ್ಟರ್ ಮಾಡುತ್ತಿರೋದು ವಿಶೇಷವಾಗಿದೆ. ಈ ಚಿತ್ರದಲ್ಲಿ ವಿನಯ್ ರಾಜ್‌ಕುಮಾರ್ ಪಾತ್ರ ಹೇಗಿರಲಿದೆ ಎಂಬುದು ರಿವೀಲ್ ಆಗಿಲ್ಲ. ನಟ ತಂಡ ಸೇರಿರುವ ಬಗ್ಗೆ ಮಾಹಿತಿ ನೀಡಿದ್ದಾರೆ.

ಇತ್ತೀಚೆಗೆ ಮೋನಿಷಾ ನಟಿಸುತ್ತಿರುವ ಸಿನಿಮಾದ ಫಸ್ಟ್ ಲುಕ್ ರಿಲೀಸ್ ಮಾಡಿದ್ದರು. ಹಳ್ಳಿ ಹುಡುಗಿಯ ಮುಗ್ಧ ಕಥೆಯನ್ನು ಈ ಸಿನಿಮಾ ಒಳಗೊಂಡಿದೆ. ಮೋನಿಷಾ ನಟನೆಯ ಮೊದಲ ಸಿನಿಮಾಗೆ 'ಸಿಟಿ ಲೈಟ್ಸ್' ಎಂದು ಟೈಟಲ್ ಇಡಲಾಗಿದ್ದು, 'ಜವಾಬ್ ದಾರಿ ದೀಪಗಳು' ಅನ್ನೋ ಟ್ಯಾಗ್ ಲೈನ್ ಕೂಡ ಈ ಸಿನಿಮಾಕ್ಕಿದೆ.

# ಟ್ರೋಲ್‌ಗೆ ಡೋಂಟ್ ಕೇರ್ ಮತ್ತೆ ಬಾತ್‌ರೂಮ್

ಚಂದನ್ ಶೆಟ್ಟಿ ಜೊತೆಗಿನ ಡಿವೋರ್ಸ್ ನಂತರ ನಿವೇದಿತಾ ಗೌಡ ಸದಾ ಒಂದಲ್ಲಾ ಒಂದು ವಿಚಾರವಾಗಿ ಸುದ್ದಿಯಾಗುತ್ತಲೇ ಇರುತ್ತಾರೆ. ಇದೀಗ ಟ್ರೋಲ್‌ಗೆ ಡೋಂಟ್ ಕೇರ್ ಎನ್ನುತ್ತಾ ಮತ್ತೊಂದು ಬಾತ್‌ರೂಮ್ ರೀಲ್ಸ್ ಅನ್ನು ನಟಿ ಶೇರ್ ಮಾಡಿದ್ದಾರೆ.

ದಾಂಪತ್ಯಕ್ಕೆ ಅಂತ್ಯ ಹಾಡಿದ ಮೇಲೆ ನಟಿ, ಮತ್ತಷ್ಟು ಸೋಶಿಯಲ್ ಮೀಡಿಯಾದಲ್ಲಿ ಸಕ್ರಿಯರಾಗಿದ್ದಾರೆ. ಸಖತ್ ಹಾಟ್ ಆಗಿ ಕಾಣಿಸಿಕೊಳ್ಳುತ್ತಿರುವ ನಿವೇದಿತಾ ಈಗ ಕಿವಿ ಮೇಲೆ ಫ್ಲವರ್ ಇಟ್ಟುಕೊಂಡು ಬಾತ್‌ರೂಮ್‌ನಲ್ಲಿ ರೀಲ್ಸ್ ಮಾಡಿದ್ದಾರೆ. ಟ್ರೋಲ್ ಮಾಡುವವರಿಗೆ, ನೆಗೆಟಿವ್ ಕಾಮೆಂಟ್ ಮಾಡುವವರಿಗೆ ತಲೆಕೆಡಿಸಿಕೊಳ್ಳದೆ ಹೊಸ ರೀಲ್ಸ್‌ನಲ್ಲಿ ನಟಿ ಮಿಂಚಿದ್ದಾರೆ.

ನಟಿಯ ರೀಲ್ಸ್ ನೋಡಿ ಮುಂದಿನ ನಿಮ್ಮ ಕರಿಮಣಿ ಮಾಲೀಕ ಯಾರು? ಎಂದೆಲ್ಲಾ ನೆಟ್ಟಿಗರು ಕಾಲೆಳೆದಿದ್ದಾರೆ. ಈ ರೀಲ್ಸ್ ಸೋಶಿಯಲ್ ಮೀಡಿಯಾದಲ್ಲಿ 6 ಮಿಲಿಯನ್‌ಗೂ ಅಧಿಕ ವಿವ್ಸ್ ಪಡೆದಿದೆ.

ಅಂದಹಾಗೆ, ಚಂದನ್ ಶೆಟ್ಟಿ ಜೊತೆ 'ಮುದ್ದು ರಾಕ್ಷಸಿ' ಸಿನಿಮಾ, ಸೃಜನ್ ಲೋಕೇಶ್ ಜೊತೆ 'ಜಿಎಸ್‌ಟಿ' ಸಿನಿಮಾದಲ್ಲಿ ನಿವೇದಿತಾ ಮುಖ್ಯ ಪಾತ್ರದಲ್ಲಿ ನಟಿಸಿದ್ದಾರೆ.

ರೀಲ್ ಶೇರ್ ಮಾಡಿದ ನಿವೇದಿತಾ ಗೌಡ

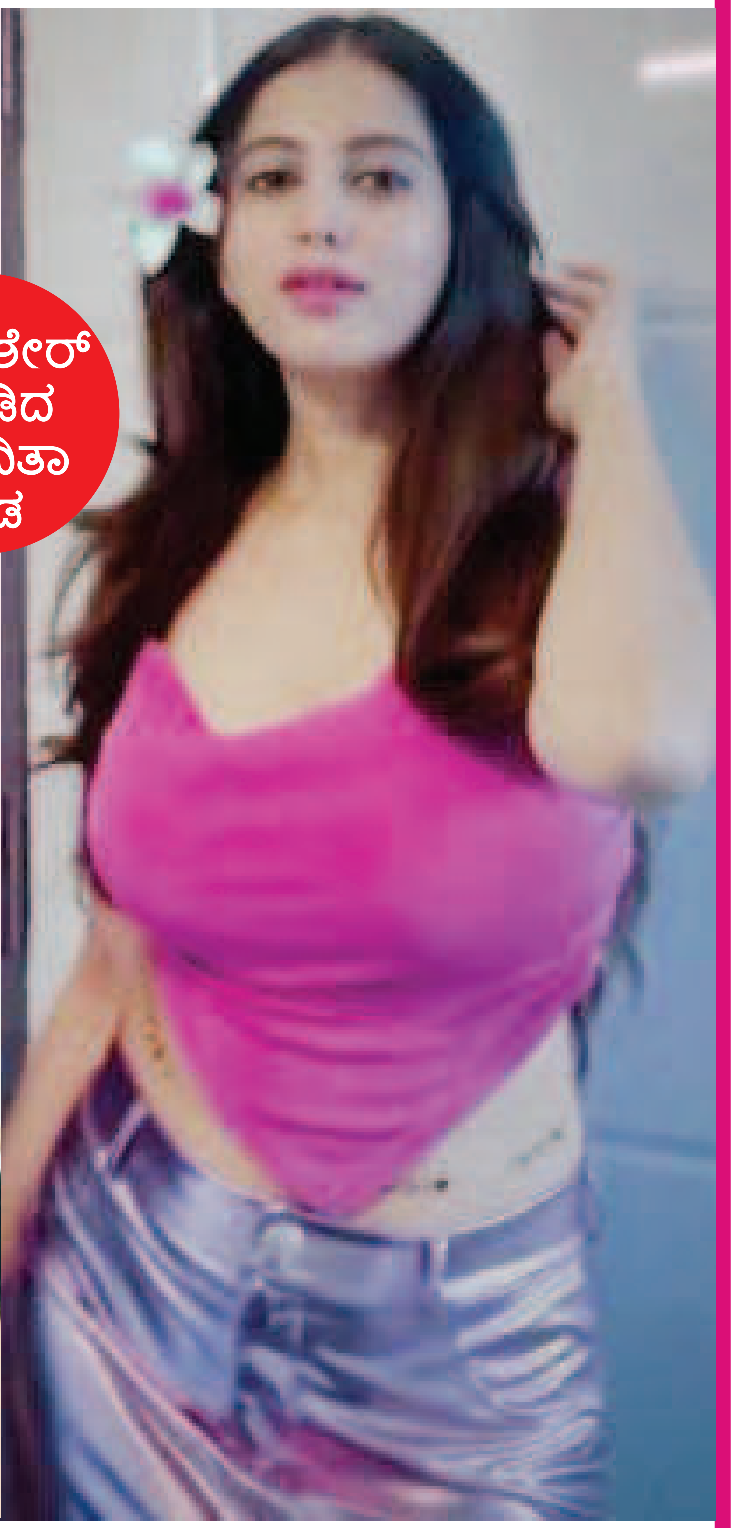

# ಪವನ್ ಕಲ್ಯಾಣ್ ನಟನೆಯ 'ಹರಿಹರ ವೀರಮಲ್ಲು' ರಿಲೀಸ್‌ಗೆ ಮುಹೂರ್ತ ಫಿಕ್ಸ್

ಟಾಲಿವುಡ್ ನಟ ಪವನ್ ಕಲ್ಯಾಣ್ ಸಿನಿಮಾಗಳೆಂದರೆ ಕೊಂಚ ಡಿಫರೆಂಟ್. ಸಿನಿಮಾದ ಮೇಕಿಂಗ್, ಮಾಸ್ ಎಲಿಮೆಂಟ್, ಸಾಂಗ್ಸ್ ಎಲ್ಲವೂ ಕೂಡಾ ಡಿಫರೆಂಟಾಗಿಯೇ ಇರುತ್ತದೆ. ಅದರ ಜೊತೆಗೆ ಪವನ್ ಕಲ್ಯಾಣ್ ಕ್ಯಾರೆಕ್ಟರ್ ಹಾಗೂ ಅದಕ್ಕೆ ತಕ್ಕದಾದ ಟೈಟಲ್ ಕೂಡ ಸಖತ್ ಪವರ್‌ಫುಲ್ ಆಗಿಯೇ ಇರುತ್ತದೆ. ಸದ್ಯ ಪವನ್ ಕಲ್ಯಾಣ್ ಅಭಿನಯದ 'ಹರಿಹರ ವೀರಮಲ್ಲು' ಸಿನಿಮಾ ಸಖತ್ ಸುದ್ದಿಯಲ್ಲಿದೆ. ಚಿತ್ರದ ರಿಲೀಸ್‌ಗೆ ಮುಹೂರ್ತ ಫಿಕ್ಸ್ ಆಗಿದೆ.

'ಭೀಮ್ಲಾ ನಾಯಕ್' ಹಾಗೂ 'ಬ್ರೋ' ಸಿನಿಮಾದ ಬಳಿಕ 'ಹರಿಹರ ವೀರಮಲ್ಲು' ಚಿತ್ರವನ್ನು ಕೈಗೆತ್ತಿಕೊಂಡಿದ್ದಾರೆ. ಅಂದಹಾಗೆ, 17ನೇ ಶತಮಾನದ ಮೊಘಲ್ ಸಾಮ್ರಾಜ್ಯದ ಐತಿಹಾಸಿಕ ಕಾಲ್ಪನಿಕ ಕಥೆಯನ್ನು 'ಹರಿಹರ ವೀರಮಲ್ಲು' ಒಳಗೊಂಡಿದೆ. ಸದ್ಯ ಈ ಸಿನಿಮಾದ ರಿಲೀಸ್ ಡೇಟ್ ಅನೌನ್ಸ್ ಆಗಿದ್ದು, 2025ರ ಮಾರ್ಚ್ 28ಕ್ಕೆ ವಿಶ್ವದಾದ್ಯಂತ ದರ್ಶನ ಕೊಡಲಿದೆ. ಈ ಸುದ್ದಿ ಕೇಳಿ ಪವನ್ ಕಲ್ಯಾಣ್ ಫ್ಯಾನ್ಸ್ ಥ್ರಿಲ್ ಆಗಿದ್ದಾರೆ. 'ಹರಿಹರ ವೀರಮಲ್ಲು' ಭಾಗ-1 ಸಿನಿಮಾವನ್ನು ಕ್ರಿಶ್ ಜಗರ್ಲಮುಡಿ ನಿರ್ದೇಶನ ಮಾಡಿದ್ದಾರೆ. ಇನ್ನೂ 'ಬಾಹುಬಲಿ' ಹಾಗೂ 'ಆರ್‌ಆರ್‌ಆರ್' ಸಿನಿಮಾಗಳಿಗೆ ಸಂಗೀತ ನೀಡಿದ ಎಂ.ಎಂ ಕೀರವಾಣಿ ಅವರ ಸಂಗೀತ ನಿರ್ದೇಶನ ಈ ಸಿನಿಮಾಗಿದೆ.

ಪವನ್ ಕಲ್ಯಾಣ್ ಜೊತೆ ಕಾದಾಡೋಕೆ ಮೊಘಲರ ದೊರೆಯಾಗಿ ಬಾಲಿವುಡ್‌ನ ಬಾಬಿ ಡಿಯೋಲ್ ಕಾಣಿಸಿಕೊಂಡಿದ್ದಾರೆ. 'ಹರಿಹರ ವೀರಮಲ್ಲು' ಐತಿಹಾಸಿಕ ಕಥೆಯ ಜೊತೆಗೆ ಒಂದಷ್ಟು ಕಾಲ್ಪನಿಕ ಅಂಶಗಳು ಒಳಗೊಂಡಿದ್ದು, ಫ್ಯಾನ್ಸ್‌ಗೆ ಹೊಸ ರೀತಿಯ ಅನುಭವ ನೀಡಲಿವೆ. ಈಗಾಗಲೇ ಬಿಟ್ಟಿರುವ ಸಿನಿಮಾದ ತುಣುಕುಗಳಿಂದಲೇ ಗಮನ ಸೆಳೆದಿದ್ದು, ಇನ್ನೇನು ಮುಂದಿನ ವರ್ಷ ಮಾರ್ಚ್‌ನಲ್ಲಿ ಚಿತ್ರಮಂದಿರಲ್ಲಿ ಅಬ್ಬರಿಸಲಿದೆ.

# ಚಾಂಪಿಯನ್ ಪಟ್ಟ ಅಲಂಕರಿಸಿದ ಗ್ಲಾಮೋರ್ಗನ್

ಇಂಗ್ಲೆಂಡ್‌ನಲ್ಲಿ ನಡೆದ ಒನ್ ಡೇ ಕಪ್ ಟೂರ್ನಿಯಲ್ಲಿ ಗ್ಲಾಮೋರ್ಗನ್ ತಂಡ ಚಾಂಪಿಯನ್ ಪಟ್ಟ ಅಲಂಕರಿಸಿದೆ. ನಾಟಿಂಗ್ ಹ್ಯಾಮ್‌ನ ಟ್ರೆಂಟ್ ಬ್ರಿಡ್ಜ್ ಮೈದಾನದಲ್ಲಿ ನಡೆದ ಈ ಪಂದ್ಯದಲ್ಲಿ ಸೋಮರ್‌ಸೆಟ್ ಮತ್ತು ಗ್ಲಾಮೋರ್ಗನ್ ತಂಡಗಳು ಮುಖಾಮುಖಿಯಾಗಿದ್ದವು. ಅದರಂತೆ ಟಾಸ್ ಗೆದ್ದ ಸೋಮರ್ ಸೆಟ್ ತಂಡವು ಬೌಲಿಂಗ್ ಆಯ್ದುಕೊಂಡಿತು.

ಮೊದಲು ಬ್ಯಾಟ್ ಮಾಡಿದ ಗ್ಲಾಮೋರ್ಗನ್ ತಂಡವು ಉತ್ತಮ ಆರಂಭ ಪಡೆಯಲಿಲ್ಲ. ನಾಯಕ ಕಿರನ್ ಕಾರ್ಲ್ಸನ್ (1) ಬೇಗನೆ ಔಟಾದರೆ, ವಿಲಿಯಂ ಸ್ಮೇಲ್ 28 ರನ್ ಗಳಿಸಿ ವಿಕೆಟ್ ಒಪ್ಪಿಸಿದರು. ಇನ್ನು ಥಾಮ್ಸನ್ ಬೆವೆನ್ ಶೂನ್ಯಕ್ಕೆ ಔಟಾದರು.

ಈ ಹಂತದಲ್ಲಿ ಕಣಕ್ಕಿಳಿದ ಸಾಮ್ ನಾರ್ಥೀಸ್ಟ್ 49 ಎಸೆತಗಳಲ್ಲಿ 2 ಸಿಕ್ಸ್ ಹಾಗೂ 5 ಫೋರ್ ಗಳೊಂದಿಗೆ 63 ರನ್ ಬಾರಿಸಿದರು. ಇನ್ನು ಬಿಲ್ಲಿ ರೂಟ್ 39 ರನ್ ಗಳ ಕೊಡುಗೆ ನೀಡಿದರು. ಈ ಮೂಲಕ ಗ್ಲಾಮೋರ್ಗನ್ ತಂಡವು 20 ಓವರ್‌ಗಳಲ್ಲಿ 7 ವಿಕೆಟ್ ಕಳೆದುಕೊಂಡು 187 ರನ್ ಕಲೆಹಾಕಿತು.

**188 ರನ್‌ಗಳ ಟಾರ್ಗೆಟ್:** 188 ರನ್ ಗಳ ಗುರಿ ಪಡೆದ ಸೋಮರ್ ಸೆಟ್ ತಂಡಕ್ಕೆ ಆಂಡ್ರೂ ಉಮೀಡ್ (45) ಉತ್ತಮ ಆರಂಭ ಒದಗಿಸಿದ್ದರು. ಆದರೆ ಮಧ್ಯಮ ಕ್ರಮಾಂಕದ ಬ್ಯಾಟರ್‌ಗಳಿಂದ ನಿರೀಕ್ಷಿತ ಪ್ರದರ್ಶನ ಮೂಡಿಬಂದಿರಲಿಲ್ಲ. ಇದಾಗ್ಯೂ 6ನೇ ಕ್ರಮಾಂಕದಲ್ಲಿ ಕಣಕ್ಕಿಳಿದ ನಾಯಕ ಸೀನ್ ಡಿಕ್ಸನ್ 20 ಎಸೆತಗಳಲ್ಲಿ 3 ಸಿಕ್ಸ್ ಹಾಗೂ 5 ಫೋರ್‌ಗಳೊಂದಿಗೆ 44 ರನ್ ಚಚ್ಚಿದರು.

ಪರಿಣಾಮ ಕೊನೆಯ ಓವರ್‌ನಲ್ಲಿ ಸೋಮರ್‌ಸೆಟ್ ತಂಡಕ್ಕೆ ಗೆಲ್ಲಲು 22 ರನ್‌ಗಳ ಅವಶ್ಯಕತೆಯಿತ್ತು. ಆದರೆ ಅಂತಿಮ ಓವರ್ ಎಸೆದ ಡೇನಿಯಲ್ ಕೇವಲ 7 ರನ್ ಮಾತ್ರ ಬಿಟ್ಟುಕೊಟ್ಟರು. ಈ ಮೂಲಕ ಗ್ಲಾಮೋರ್ಗನ್ ತಂಡವು 15 ರನ್‌ಗಳ ಜಯ ಸಾಧಿಸಿತು.

# ವಿಶೇಷ ದಾಖಲೆ ಬರೆಯಲು ಜಡೇಜಾಗೆ ಬೇಕು ಇನ್ನೊಂದು ವಿಕೆಟ್

ಬಾಂಗ್ಲಾದೇಶ ವಿರುದ್ಧ ನಡೆದ ಚೆನ್ನೈ ಟೆಸ್ಟ್ ಪಂದ್ಯದಲ್ಲಿ 280 ರನ್‌ಗಳ ಬೃಹತ್ ಅಂತರದ ಜಯ ಸಾಧಿಸಿದ ಭಾರತ ಇದೀಗ ಎರಡನೇ ಟೆಸ್ಟ್ ಪಂದ್ಯಕ್ಕಾಗಿ ತಯಾರಿ ಆರಂಭಿಸಿದೆ. ಉಭಯ ತಂಡಗಳ ನಡುವಿನ ಎರಡನೇ ಟೆಸ್ಟ್ ಪಂದ್ಯ ಕಾನ್ಪುರದಲ್ಲಿ ನಡೆಯಲ್ಲಿದೆ. ಇದೇ ಪಂದ್ಯದಲ್ಲಿ ತಂಡದ ಆಲ್‌ರೌಂಡರ್ ರವೀಂದ್ರ ಜಡೇಜಾ ವಿಶೇಷ ಮೈಲಿಗಲ್ಲೊಂದನ್ನು ಸ್ಥಾಪಿಸಲಿದ್ದಾರೆ.

ವಾಸ್ತವವಾಗಿ ಚೆನ್ನೈನಲ್ಲಿ ನಡೆದ ಮೊದಲ ಟೆಸ್ಟ್ ಪಂದ್ಯದಲ್ಲಿ ರವೀಂದ್ರ ಜಡೇಜಾ ಬೌಲಿಂಗ್ ಮತ್ತು ಬ್ಯಾಟಿಂಗ್‌ನಲ್ಲಿ ಉತ್ತಮ ಪ್ರದರ್ಶನ ನೀಡಿದ್ದರು. ಮೊದಲ ಇನ್ನಿಂಗ್ಸ್‌ನಲ್ಲಿ ಅಶ್ವಿನ್ ಅವರೊಂದಿಗೆ ಜಡೇಜಾ 199 ರನ್‌ಗಳ ದಾಖಲೆಯ ಜೊತೆಯಾಟ ನಡೆಸಿ ಟೀಂ ಇಂಡಿಯಾವನ್ನು ಸಂಕಷ್ಟದಿಂದ ಪಾರು ಮಾಡಿದ್ದರು.

ಅಲ್ಲದೆ ವೈಯಕ್ತಿಕವಾಗಿಯೂ ಅರ್ಧಶತಕದ ಇನ್ನಿಂಗ್ಸ್ ಆಡಿದ್ದ ಜಡೇಜಾ 86 ರನ್‌ಗಳ ಪ್ರಮುಖ ಕೊಡುಗೆ ನೀಡಿದ್ದರು. ಆದರೆ ಕೇವಲ 14 ರನ್‌ಗಳಿಂದ ಶತಕ ವಂಚಿತರಾಗಿದ್ದರು. ಎರಡನೇ ಇನ್ನಿಂಗ್ಸ್‌ನಲ್ಲಿ ಜಡೇಜಾಗೆ ಬ್ಯಾಟಿಂಗ್ ಮಾಡುವ ಅವಕಾಶ ಸಿಗಲಿಲ್ಲ. ಆದರೆ ಬೌಲಿಂಗ್‌ನಲ್ಲಿ ಕಮಾಲ್ ಮಾಡಿದ ಜಡೇಜಾ ಮೊದಲ ಇನ್ನಿಂಗ್ಸ್‌ನಲ್ಲಿ 2 ವಿಕೆಟ್ ಪಡೆದರೆ ಎರಡನೇ ಇನ್ನಿಂಗ್ಸ್‌ನಲ್ಲಿ 3 ವಿಕೆಟ್ ಉರುಳಿಸಿದರು.

ಇದೇ ಪಂದ್ಯದಲ್ಲಿ ಜಡೇಜಾ ಇನ್ನೊಂದು ವಿಕೆಟ್ ಪಡೆದಿದ್ದರೆ, ಟೆಸ್ಟ್ ಕ್ರಿಕೆಟ್‌ನಲ್ಲಿ ವಿಶೇಷ ದಾಖಲೆಯೊಂದನ್ನು ನಿರ್ಮಿಸುತ್ತಿದ್ದರು. ಆದರೆ ಅದು ಸಾಧ್ಯವಾಗಲಿಲ್ಲ. ಇದೀಗ ಉಭಯ ತಂಡಗಳ ನಡುವೆ ಎರಡನೇ ಟೆಸ್ಟ್ ಪಂದ್ಯ ಕಾನ್ಪುರದಲ್ಲಿ ನಡೆಯಲ್ಲಿದ್ದು, ಈ ಪಂದ್ಯದಲ್ಲಿ ಜಡೇಜಾ ಒಂದೇ ಒಂದು ವಿಕೆಟ್ ಉರುಳಿಸಿದರೆ ಅಪರೂಪದ ದಾಖಲೆಯೊಂದನ್ನು ನಿರ್ಮಿಸಲಿದ್ದಾರೆ.

ವಾಸ್ತವವಾಗಿ ಕಾನ್ಪುರ ಟೆಸ್ಟ್ ಪಂದ್ಯದಲ್ಲಿ ಒಂದು ವಿಕೆಟ್ ಪಡೆದ ತಕ್ಷಣ ರವೀಂದ್ರ ಜಡೇಜಾ ಇತಿಹಾಸ ನಿರ್ಮಿಸಲಿದ್ದಾರೆ. ವಾಸ್ತವವಾಗಿ, ರವೀಂದ್ರ ಜಡೇಜಾ ಅವರು ಟೆಸ್ಟ್ ಮಾದರಿಯಲ್ಲಿ ಇದುವರೆಗೆ 299 ವಿಕೆಟ್‌ಗಳನ್ನು ಪಡೆದಿದ್ದಾರೆ. ಇದೀಗ ಕಾನ್ಪುರದಲ್ಲಿ ಒಂದು ವಿಕೆಟ್ ಪಡೆಯುವ ಮೂಲಕ ಅವರು ತಮ್ಮ 300 ವಿಕೆಟ್‌ಗಳನ್ನು ಪೂರ್ಣಗೊಳಿಸಲಿದ್ದಾರೆ.

ಪಿಎಸ್‌ಐ ಪರಶುರಾಮ ಸಾವು

# ಕಾಂಗ್ರೆಸ್ ಶಾಸಕ ಚೆನ್ನಾರೆಡ್ಡಿಯನ್ನು ಬಂಧಿಸುವಂತೆ ಸಿಎಂಗೆ ಪತ್ರ

**ಯಾದಗಿರಿ:** ಪಿಎಸ್‌ಐ ಪರಶುರಾಮ ಸಾವಿಗೆ ಕಾರಣರಾದ ಯಾದಗಿರಿ ಶಾಸಕ ಚೆನ್ನಾರೆಡ್ಡಿ ಹಾಗೂ ಪುತ್ರ ಪಂಪನಗೌಡ ಬಂಧಿಸುವಂತೆ ಮುಖ್ಯಮಂತ್ರಿ ಸಿದ್ದರಾಮಯ್ಯ ಅವರಿಗೆ ವಿಧಾನ ಪರಿಷತ್ ವಿಪಕ್ಷ

ನಾಯಕ ಛಲವಾದಿ ನಾರಾಯಣಸ್ವಾಮಿ ಪತ್ರ ಬರೆದಿದ್ದಾರೆ. ಅಲ್ಲದೇ, ಪಿಎಸ್‌ಐ ಪರಶುರಾಮ ಅವರ ಕುಟುಂಬಕ್ಕೆ ಪರಿಹಾರ ನೀಡುವುದಾಗಿ ಗೃಹ ಸಚಿವರು ಭರವಸೆ ನೀಡಿದ್ದರು. ಆದರೆ ಇನ್ನೂವರೆಗೂ ಪರಿಹಾರ ನೀಡಿಲ್ಲ ಎಂದು ಪತ್ರದಲ್ಲಿ ಉಲ್ಲೇಖಿಸಿದ್ದಾರೆ.

**ಪತ್ರದಲ್ಲಿ ಏನಿದೆ?:** ಯಾದಗಿರಿ ನಗರ ಪೊಲೀಸ್ ಠಾಣೆಯಲ್ಲಿ ಸೇವೆ ಸಲ್ಲಿಸುತ್ತಿದ್ದ ಮೃತ ಪಿಎಸ್‌ಐ ಪರಶುರಾಮ್ ಅವರ ಸ್ವಗ್ರಾಮಕ್ಕೆ ಆಗಸ್ಟ್ 08 ರಂದು ಗೃಹ ಸಚಿವರು ಭೇಟಿ ನೀಡಿ ಸಾಂತ್ವನ ಹೇಳಿದರು. ಈ ಸಂದರ್ಭದಲ್ಲಿ ಅವರ ಕುಟುಂಬಕ್ಕೆ 50 ಲಕ್ಷ ರೂ. ಪರಿಹಾರ ಹಾಗೂ ಅವರ ಪತ್ನಿ ಶ್ವೇತಾ ಅವರಿಗೆ ಸೂಕ್ತ ಸರ್ಕಾರಿ ಕೆಲಸ ನೀಡುವುದಾಗಿ ಆಶ್ವಾಸನೆ ನೀಡಿರುವುದು ಗಮನಿಸಿದ್ದೇನೆ. ಆದರೆ

ಆಶ್ವಾಸನೆಯನ್ನು ನೀಡಿ ಸುಮಾರು 45 ದಿನಗಳು ಕಳೆದರೂ ಕೂಡ ಅವರಿಗೆ ಯಾವುದೇ ರೀತಿಯ ಪರಿಹಾರ ನೀಡಿದೇ ಇರುವುದು ಮತ್ತು ಪರಿಹಾರ ಪ್ರಕ್ರಿಯೆಯನ್ನು ಪ್ರಾರಂಭ ಮಾಡದೇ ಇರುವುದೇ ಖೇಧಕರ ವಿಷಯವಾಗಿದೆ.

ಮೃತ ಪಿಎಸ್‌ಐ ಪರಶುರಾಮ್ ಅವರ ಸಾವಿಗೆ ಕಾರಣರಾದ ಯಾದಗಿರಿ ಶಾಸಕ ಚೆನ್ನಾರೆಡ್ಡಿ ಪಾಟೀಲ್ ಹಾಗೂ ಅವರ ಪುತ್ರ ಪಂಪನಗೌಡ ಇವರುಗಳ ವಿರುದ್ಧ ಜಾತಿ ನಿಂದನೆ (ಭಾರತೀಯ ನೀತಿ ಸಂಹಿತೆ 2023 (ಯು/ಎಸ್-352, 108, 3(5)); ಅಟ್ರಾಸಿಟಿ ಕಾಯ್ದೆ, 1989 (ಯು/ಎಸ್- 3(2(ವಿ), 3(1) (ಆರ್(ಎಸ್) ಅಡಿಯಲ್ಲಿ ದೂರು ದಾಖಲಾದರೂ ಸಹ ಇದುವರೆಗೂ ಅವರ ವಿಚಾರಣೆ ನಡೆದಿಲ್ಲ ಹಾಗೂ ಅವರನ್ನು ಬಂಧಿಸಿ ವಿಚಾರಣೆಯನ್ನು ನಡೆಸುವ ಕಾರ್ಯವು ಆಗಿಲ್ಲ.

ಆದ್ದರಿಂದ ಮೃತ ಪಿಎಸ್‌ಐ ಪರಶುರಾಮ್ ಅವರ ಕುಟುಂಬಕ್ಕೆ ಅಪಾರವಾದ ಅನ್ಯಾಯವಾಗಿದೆ. ಹೀಗಾಗಿ ತಾವುಗಳು ನೀಡಿರುವ ಆಶ್ವಾಸನೆಗಳನ್ನು ಹಾಗೂ ಪರಿಹಾರಗಳನ್ನು ತಕ್ಷಣ ಪೂರೈಸಬೇಕು ಮತ್ತು ಯಾದಗಿರಿ ಶಾಸಕ ಚೆನ್ನಾರೆಡ್ಡಿ ಪಾಟೀಲ್ ಹಾಗೂ ಅವರ ಪುತ್ರ ಪಂಪನಗೌಡ ಇವರ ವಿರುದ್ಧ ವಿಳಂಬ ನೀತಿ ಅನುಸರಿಸದೇ ಕಾನೂನು ರೀತ್ಯಾ ಸೂಕ್ತ ಕ್ರಮ ಜರುಗಿಸಬೇಕೆಂದು ಆಗ್ರಹಿಸಿದ್ದಾರೆ.

**ಏನಿದು ಪ್ರಕರಣ?:** ಯಾದಗಿರಿ ಪಿಎಸ್‌ಐ ಪರಶುರಾಮ ಅವರ ಸಾವು ಪ್ರಕರಣ ಸಾಕಷ್ಟು ಅನುಮಾನಗಳಿಗೆ ಕಾರಣವಾಗುತ್ತಿದೆ. ಪಿಎಸ್‌ಐ ವರ್ಗಾವಣೆ ವಿಚಾರವಾಗಿ ಶಾಸಕ ಚೆನ್ನಾರೆಡ್ಡಿ ಅವರನ್ನು ಭೇಟಿ ಮಾಡಿದ್ದರು. ಈ ವೇಳೆ ವರ್ಗಾವಣೆಗಾಗಿ ಭಾರೀ ಲಂಚದ ಬೇಡಿಕೆ ಇಡಲಾಗಿತ್ತು. ಈ ವಿಚಾರವಾಗಿಯೇ ಪಿಎಸ್‌ಐ ಪರಶುರಾಮ ಮೃತಪಟ್ಟಿದ್ದಾರೆ ಎಂದು ಪರಶುರಾಮ ಅವರ ಕುಟುಂಬಸ್ಥರು ಆರೋಪಿಸಿದ್ದರು. ಹೀಗಾಗಿ, ಈ ನಿಗೂಢ ಸಾವಿನ ಪ್ರಕರಣ ರಾಜಕೀಯ ತಿರುವು ಪಡೆದುಕೊಂಡಿತ್ತು.

ಗಂಗಾರತಿ ಅಧ್ಯಯನಕ್ಕೆ ಅಧಿಕಾರಿಗಳ ನಿಯೋಗ

# ಸರ್ಕಾರದ ವಿರುದ್ಧ ಆರ್. ಅಶೋಕ್ ಆಕ್ರೋಶ

**ಬೆಂಗಳೂರು:** ಕೃಷಿ ಸಚಿವ ಎನ್. ಚಲುವರಾಯಸ್ವಾಮಿ ಅಧ್ಯಕ್ಷತೆಯಲ್ಲಿ ಕಾವೇರಿ ಆರತಿ ಅಧ್ಯಯನ ಸಮಿತಿ ಈಗಾಗಲೆ ಹರಿದ್ವಾರಕ್ಕೆ ತೆರಳಿ ಗಂಗಾರತಿ ಪ್ರಕ್ರಿಯೆ ಬಗ್ಗೆ ಅಧ್ಯಯನ ಮಾಡಿಕೊಂಡು ಬಂದಿದೆ. ಇದೀಗ ಅಧಿಕಾರಿಗಳ ನಿಯೋಗ ಅಧ್ಯಯನಕ್ಕೆಂದು ಹರಿದ್ವಾರಕ್ಕೆ ತೆರಳು ಸಜ್ಜಾಗಿದೆ ಎಂದು ವರದಿಯಾಗಿದೆ. ಈ ವಿಚಾರವಾಗಿ ವಿಪಕ್ಷ ನಾಯಕ ಆರ್. ಅಶೋಕ್ ಕಾಂಗ್ರೆಸ್ ಸರ್ಕಾರವನ್ನು ತರಾಟೆಗೆ ತೆಗೆದುಕೊಂಡಿದ್ದಾರೆ.

''ಗಂಗಾ ಆರತಿ ಮಾದರಿಯಲ್ಲಿ ಕಾವೇರಿ ಆರತಿ ನಡೆಸುವ ಸಲುವಾಗಿ ಮಂಡ್ಯ ಉಸ್ತುವಾರಿ ಸಚಿವ ಎನ್. ಚಲುವರಾಯಸ್ವಾಮಿ ನೇತೃತ್ವದಲ್ಲಿ ಮಂಡ್ಯ, ಮೈಸೂರು ಭಾಗದ ಶಾಸಕರು, ವಿಧಾನಪರಿಷತ್ ಸದಸ್ಯರು, ಕಾವೇರಿ ಅಭಿವೃದ್ಧಿ ನಿಗಮದ ಹಿರಿಯ ಅಧಿಕಾರಿಗಳು ಈಗಾಗಲೇ ಮೂರು ದಿನಗಳ ಕಾಲ ಹರಿದ್ವಾರ ಹಾಗೂ ಕಾಶಿಗೆ ಭೇಟಿ ನೀಡಿ ಅಧ್ಯಯನ ನಡೆಸಿ ಬಂದಿರುವಾಗ ಈಗ ಮತ್ತೊಮ್ಮೆ ಅಧಿಕಾರಿಗಳ ನಿಯೋಗ ಕಳುಹಿಸುತ್ತಿರುವುದು ಯಾತಕ್ಕೆ?'' ಎಂದು ಸಾಮಾಜಿಕ ಮಾಧ್ಯಮ ಎಕ್ಸ್ ಮುಖಾಂತರ ಪ್ರಶ್ನಿಸಿದ್ದಾರೆ.

ಈಗ ಮತ್ತೊಮ್ಮೆ ಅಧಿಕಾರಿಗಳ ನಿಯೋಗ ಹೋಗಬೇಕು ಎನ್ನುವುದಾದರೆ ಸಚಿವರು ತಮ್ಮ ತಂಡದೊಂದಿಗೆ ಅಲ್ಲಿ ಹೋಗಿ ಮಾಡಿದ್ದಾದರೂ ಏನು? ಸರ್ಕಾರಿ ಹಣದಲ್ಲಿ ಮೋಜು-ಮಸ್ತಿ ಮಾಡಲು ಹೋಗಿದ್ದಾ? ಎಂದು ವಾಗ್ದಾಳಿ ಮಾಡಿದ್ದಾರೆ.

'ಅಯೋಧ್ಯೆ ರಾಮಮಂದಿರದ ಉದ್ಘಾಟನೆ ವೇಳೆ 30 ವರ್ಷ ಹಳೆ ಕೇಸುಗಳನ್ನು ರೀ ಓಪನ್ ಮಾಡಿ ಕರಸೇವಕರನ್ನ ಜೈಲಿಗೆ ಹಾಕಿದ್ದ ಈ ಕಾಂಗ್ರೆಸ್ ಸರ್ಕಾರ, ಗಣೇಶನ ಮೂರ್ತಿಯನ್ನು ಪೊಲೀಸ್ ವ್ಯಾನ್ ಹತ್ತಿಸಿದ ಈ ಕಾಂಗ್ರೆಸ್ ಸರ್ಕಾರ, ನಾಗಮಂಗಲದಲ್ಲಿ ಗಣೇಶ ವಿಸರ್ಜನೆ ವೇಳೆ ನಡೆದ ಕೋಮುದಳ್ಳುರಿಯನ್ನ ಸಣ್ಣ ಘಟನೆ, ಆಕಸ್ಮಿಕ ಘಟನೆ ಎಂದು ತಿಪ್ಪೆ ಸಾರಿಸಿದ ಕಾಂಗ್ರೆಸ್ ಸರ್ಕಾರ ಈಗ ದಿಢೀರನೆ ಹಿಂದೂ ಧರ್ಮದ ಬಗ್ಗೆ, ಹಿಂದೂಗಳ ಆಚಾರ-ವಿಚಾರದ ಬಗ್ಗೆ, ಸಂಪ್ರದಾಯ-ಪರಂಪರೆ ಬಗ್ಗೆ ಎಲ್ಲಿಲ್ಲದ ಆಸಕ್ತಿ ತೋರುವ ನಾಟಕ ಮಾಡುತ್ತಿದೆ' ಎಂದು ಆರೋಪಿಸಿದರು.

Printed, Published & Owned by N.Venugopal Krishna, Printed at DASHAPRAMATHI MUDRANALAYA, No.433/1, Chikkavitalenahalli Village, Thagachagere Post, Kasaba Hobli, Channapatna Taluk, Ramanagar District, Pin-562160. Published at No.15, Ground Floor, 12th Block, 5th Main, Kumara Park (West), Behind BDA Head Office, Bengaluru-560020. Editor: N.Venugopal Krishna, Mobile No.+91 94835 89085, email: sanjemugilu@gmail.com