ವೇಣು ಸಾರಥ್ಯದಲ್ಲಿ...

ಸುದ್ದಿಗಳ ಹೊನಲು

ಸಂಜೆ ಮುಗಿಲು

ಕನ್ನಡ ಪ್ರಾದೇಶಿಕ ಸಂಜೆ ದಿನಪತ್ರಿಕೆ

ಸಂಪುಟ: 21, ಸಂಚಿಕೆ: 348, ಪುಟಗಳು: 8, ಬುಧವಾರ, 25 ಸೆಪ್ಟೆಂಬರ್ 2024 RNI NO. KARKAN/2002/08054

epaper: www.sanjemugilu.com

ಬೆಂಗಳೂರು। ಬೆಂಗಳೂರು ಗ್ರಾಮಾಂತರ। ಕೋಲಾರ। ಚಿಕ್ಕಬಳ್ಳಾಪುರ। ರಾಮನಗರ। ಮಂಡ್ಯ। ಮೈಸೂರು। ಚಾಮರಾಜನಗರ

₹3

ದಶಪ್ರಮತಿ ಮುದ್ರಣಾಲಯ

dashapramathi mudranalaya

PRE-PRESS PRINTERS

Contact: +91 9483589085 | e-mail: dashapramathimudranalaya@gmail.com

We Undertake Printing of
Newspapers | Tabloids | Magazines

ಸುಭಾಷಿತ

ಬೆಳಕಿಲ್ಲದ ದಾರಿಯಲ್ಲಿ ನಡೆಯಬಹುದು, ಆದರೆ ಕನಸುಗಳಿಲ್ಲದ ದಾರಿಯಲ್ಲಿ ನಡೆಯಲಾಗುವುದಿಲ್ಲ.

। ಗಿರೀಶ್ ಕಾರ್ನಾಡ್

ಪಂಚಾಂಗ

(ಬುಧವಾರ 25, ಸೆಪ್ಟೆಂಬರ್-2024)

- ಶ್ರೀ ಕ್ರೋಧಿ ನಾಮ ಸಂವತ್ಸರ,
- ದಕ್ಷಿಣಾಯನ, ವರ್ಷ ಋತು,
- ಭಾದ್ರಪದ ಮಾಸ, ಕೃಷ್ಣ ಪಕ್ಷ,
- ವಾರ: ಬುಧವಾರ, ತಿಥಿ: ಅಷ್ಟಮಿ
- ನಕ್ಷತ್ರ: ಆರಿದ್ರ,
- ರಾಹುಕಾಲ: 12.15 ರಿಂದ 1.45
- ಗುಳಿಕಕಾಲ: 10.44 ರಿಂದ 12.15
- ಯಮಗಂಡಕಾಲ: 7.42 ರಿಂದ 9.13

ಸಂಕ್ಷಿಪ್ತ ಸುದ್ದಿ

ಬೈರುತ್ ವೈಮಾನಿಕ ದಾಳಿಯಲ್ಲಿ ಹಿಜ್ಬುಲ್ಲಾ ಕಮಾಂಡರ್ ಹತ್ಯೆ

ಬೈರುತ್: ಇಲ್ಲಿ ನಡೆದ ವೈಮಾನಿಕ ದಾಳಿಯಲ್ಲಿ ಹಿಜ್ಬುಲ್ಲಾದ ಕ್ಷಿಪಣಿ ಮತ್ತು ರಾಕೆಟ್ ಫೋರ್ಸ್‌ನ ಕಮಾಂಡರ್ ಇಬ್ರಾಹಿಂ ಮುಹಮ್ಮದ್ ಕಬಿಸಿಯನ್ನು ಹತ್ಯೆ ಮಾಡಿರುವುದಾಗಿ ಇಸ್ರೇಲ್ ಸೇನೆ ತಿಳಿಸಿದೆ. ಹೆಜ್ಬುಲ್ಲಾದ ಕ್ಷಿಪಣಿಗಳು ಮತ್ತು ರಾಕೆಟ್ ಫೋರ್ಸ್‌ನ ಹೆಚ್ಚುವರಿ ಕೇಂದ್ರ ಕಮಾಂಡರ್‌ಗಳ ಜೊತೆಯಲ್ಲಿ ಕಬಿಸಿಯನ್ನು ಹೊಡೆದುರುಳಿಸಲಾಗಿದೆ ಎಂದು ಮಿಲಿಟರಿ ಹೇಳಿಕೆಯಲ್ಲಿ ತಿಳಿಸಿದೆ. ಪುಟ 2

ವಾರದ ರಜೆ ದಿನ ಮಹಾಲಕ್ಷ್ಮಿ ಕೊಲೆ?

ಬೆಂಗಳೂರು: ವೈಯಾಲಿಕಾವಲ್‌ನಲ್ಲಿ ಮಹಾಲಕ್ಷ್ಮೀ ಭೀಕರ ಹತ್ಯೆ ಪ್ರಕರಣದ ತನಿಖೆಯನ್ನ ಪೊಲೀಸರು ತೀವ್ರಗೊಳಿಸಿದ್ದಾರೆ. ಸೆಪ್ಟೆಂಬರ್ ಮೂರು ಅಥವಾ ನಾಲ್ಕರಂದು ಮಹಾಲಕ್ಷ್ಮಿಯನ್ನ ಹಂತಕ ಹತ್ಯೆ ಮಾಡಿರುವ ಬಗ್ಗೆ ಮಾಹಿತಿ ಸಿಕ್ಕಿದೆ. ಸೆಪ್ಟೆಂಬರ್ ಮೂರು ಅಥವಾ

ನಾಲ್ಕುರಂದು ಹತ್ಯೆ ಮಾಡಿರುವ ಬಗ್ಗೆ ಪೊಲೀಸರು ತೀರ್ಮಾನಕ್ಕೆ ಬರಲು ಕೆಲವೊಂದು ಸಾಕ್ಷ್ಯಗಳು ಕಾರಣವಾಗಿದೆ.

ಸೆ.1ರ ಭಾನುವಾರ ಹಂತಕನ ಕೃತ್ಯಕ್ಕೆ ಬಲಿಯಾಗಿರುವ ಮಹಾಲಕ್ಷ್ಮಿ ಮಲ್ಲೇಶ್ವರನಲ್ಲಿರುವ ಬಟ್ಟೆ ಅಂಗಡಿಗೆ ಕೆಲಸಕ್ಕೆ ಹೋಗಿರುತ್ತಾರೆ. ಬಟ್ಟೆ ಅಂಗಡಿಯ ಹಾಜರಾತಿಯಲ್ಲಿ ದಾಖಲೆ ಇದೆ. ಸೆ.2 ಅಂದರೆ ಸೋಮವಾರ ವಾರದ ರಜೆ ಪಡೆದುಕೊಂಡಿದ್ದಾರೆ. ಇದು ಮಲ್ಲೇಶ್ವರಂನಲ್ಲಿರುವ ಫ್ಯಾಷನ್ ಫ್ಯಾಕ್ಟ್ರಿಯ ಹಾಜರಾತಿಯಲ್ಲಿದೆ.

ಅದೇ ಶಾಪ್‌ನಲ್ಲಿ ಹಂತಕ ಮುಕ್ತಿ ರಂಜನ್ ರಾಯ್ ಕೂಡ ಟೀಂ ಲೀಡರ್ ಆಗಿ ಕೆಲಸ ಮಾಡಿಕೊಂಡಿದ್ದಾನೆ. ಕಳೆದ ಎರಡು ವರ್ಷದಿಂದ ಆದೇ ಶಾಪ್‌ನಲ್ಲಿ ಹಂತಕ ಕೆಲಸ ಮಾಡಿಕೊಂಡಿದ್ದ. ಪುಟ 2

ಸಾರಿಗೆ ನೌಕರರ ಮುಷ್ಕರ ಸಾಧ್ಯತೆ

ಬಸ್ ಸಂಚಾರ ಸ್ಥಗಿತದ ಆತಂಕ

ಬೆಂಗಳೂರು: ವಿವಿಧ ಬೇಡಿಕೆಗಳಿಗೆ ಆಗ್ರಹಿಸಿ ಕರ್ನಾಟಕ ರಾಜ್ಯ ರಸ್ತೆ ಸಾರಿಗೆ ನಿಗಮಗಳ ಕಾರ್ಮಿಕ ಸಂಘಟನೆಗಳ ಜಂಟಿ ಕ್ರಿಯಾ ಸಮಿತಿ ಸೇರಿದಂತೆ, ಒಟ್ಟು ಆರು ಸಾರಿಗೆ ಸಂಘಟನೆಗಳು ಜತೆಗೂಡಿ ಮುಷ್ಕರಕ್ಕೆ ಸಿದ್ಧತೆ ಮಾಡಿಕೊಂಡಿವೆ ಕೆಎಸ್‌ಆರ್‌ಟಿಸಿ, ಬಿಎಂಟಿಸಿ ಸೇರಿದಂತೆ ನಾಲ್ಕು ನಿಗಮಗಳ ನೌಕರರು ಸಾರಿಗೆ ಮುಷ್ಕರಕ್ಕೆ ಸಿದ್ಧರಾಗಲು ಸಾರಿಗೆ ಮುಖಂಡ ಅನಂತ್ ಸುಬ್ಬರಾವ್ ಕರೆ ನೀಡಿದ್ದಾರೆ. ಈಗಾಗಲೇ ರಾಜ್ಯ ಸರ್ಕಾರಕ್ಕೆ ಈ ತಿಂಗಳ 26 ರ ವರೆಗೆ ಗಡುವು ನೀಡಲಾಗಿದೆ. ಈ ತಿಂಗಳ 26 ರೊಳಗೆ ಸಾರಿಗೆ ನೌಕರರ ಬೇಡಿಕೆಗಳನ್ನು ಸರ್ಕಾರ ಈಡೇರಿಸದಿದ್ದರೆ, 27 ರಂದು ಸಭೆ ನಡೆಸಿ ಮುಷ್ಕರದ ದಿನಾಂಕ ಘೋಷಣೆ ಮಾಡುವ ಎಚ್ಚರಿಕೆ ನೀಡಿದ್ದಾರೆ. ಈ ಬಗ್ಗೆ ಮಾತಾನಾಡಿದ ಅನಂತ ಸುಬ್ಬರಾವ್, 27 ರಂದು ಸಭೆ ಮಾಡಿ ಮುಷ್ಕರ ದಿನಾಂಕ ಘೋಷಣೆ ಮಾಡುತ್ತೇವೆ ಎಂದಿದ್ದಾರೆ. ಪುಟ 2

ಪ್ರಣವ ಪಂಚಾಕ್ಷರಿ ಗುರುಪೀಠದ ಶ್ರೀಗಳ ವಿರುದ್ಧ ಲೈಂಗಿಕ ದೌರ್ಜನ್ಯ ಆರೋಪ

ಸತ್ಯಾಸತ್ಯತೆ ಬಿಚ್ಚಿಟ್ಟ ಶ್ರೀಗಳು

ರಾಯಚೂರು: ಜಿಲ್ಲೆಯ ದೇವದುರ್ಗ ತಾಲೂಕಿನ ಸುಲ್ತಾನ್ ಪುರದಲ್ಲಿರುವ ಪ್ರಣವ ಪಂಚಾಕ್ಷರಿ ಗುರುಪೀಠದ ಶ್ರೀಗಳ ವಿರುದ್ಧ ಲೈಂಗಿಕ ದೌರ್ಜನ್ಯ ಆರೋಪ ಕೇಳಿ ಬಂದಿದ್ದು ನನ್ನ ವಿರುದ್ಧದ ಆರೋಪ ಸುಳ್ಳು ಎಂದ ಶಂಭು ಸೋಮನಾಥ ಶಿವಾಚಾರ್ಯ ಶ್ರೀಗಳು ತಿಳಿಸಿದ್ದಾರೆ. ಸಂತ್ರಸ್ತೆಗೆ ಒತ್ತಡ ಹಾಕಿ 10 ಲಕ್ಷ ನೀಡಿ ಸೆಟ್ಲ್ ಮೆಂಟ್ ಮಾಡಿರುವ ಆರೋಪವೂ ಸುಳ್ಳು. ಆ ಮಹಿಳೆಯನ್ನು ನಾವೇ ಕೆಲಸದಿಂದ ತೆಗೆದು ಕಳಿಸಿದ್ದೇವೆ ಎಂದು ಶ್ರೀಗಳು ತಿಳಿಸಿದ್ದಾರೆ.

ಪ್ರಣವ ಪಂಚಾಕ್ಷರಿ ಗುರುಪೀಠದ ಶಂಭು ಸೋಮನಾಥ ಶಿವಾಚಾರ್ಯ ಶ್ರೀ ತಮ್ಮ ಮಠದ ಸೇವೆಗೆ ಬಂದಿದ್ದ ಮಹಿಳೆ ಮೇಲೆ ಲೈಂಗಿಕ ದೌರ್ಜನ್ಯ ಎಸಗಿದ್ದಾರೆ ಎಂಬ ಆರೋಪ ಕೇಳಿ ಬಂದಿದೆ. ಮೂಲತಃ ಆಂಧ್ರಪ್ರದೇಶ ಮೂಲದವರಾದ ಸಂತ್ರಸ್ತ ಮಹಿಳೆ ಕಳೆದ 6 ತಿಂಗಳಿಂದ ಅಪ್ರಾಪ್ತ ಪುತ್ರಿ ಜೊತೆ ಮಠದಲ್ಲೇ ವಾಸ್ತವ್ಯ ಹೂಡಿದ್ದರು ಪುಟ 2

ಸಿಎಂ ಬದಲಾವಣೆ: ಡಿಕೆಶಿ ಸೇರಿ ಆರೇಳು ಮಂದಿ ಭಾರಿ ಪೈಪೋಟಿ

ಗೊಂದಲದಲ್ಲಿ ಕೈ ಹೈಕಮಾಂಡ್..!

ಬೆಂಗಳೂರು: ಮುಡಾ ಪ್ರಕರಣದ ಕುರಿತು ಹೈಕೋರ್ಟ್ ನೀಡಿರುವ ತೀರ್ಪು ಕಾಂಗ್ರೆಸ್ ಹೈಕಮಾಂಡ್ ಅನ್ನು ಅಕ್ಷರಶಃ ಅಡಕತ್ತರಿಯಲ್ಲಿ ಸಿಲುಕಿಸಿದೆ. ಒಂದು ಕಡೆ ಸಮೀಪಿಸುತ್ತಿರುವ ಮೂರು ರಾಜ್ಯಗಳ ಚುನಾವಣೆ ಹಿನ್ನೆಲೆಯಲ್ಲಿ ದೇಶದಲ್ಲಿ ಉತ್ತಮ ಇಮೇಜ್ ಇಟ್ಟುಕೊಳ್ಳಲು ಕಠಿಣ ನಿರ್ಧಾರ ಕೈಗೊಳ್ಳುವುದೇ ಎಂಬ ಪ್ರಶ್ನೆ ಕಾಡುತ್ತಿದ್ದರೆ, ಅಕಸ್ಮಾತ್ ಇಂತಹ ಕಠಿಣ ಕ್ರಮಕ್ಕೆ ಮುಂದಾದರೆ ಗಟ್ಟಿ ನೆಲೆ ಇರುವ ಕರ್ನಾಟಕದಲ್ಲಿ ಕಾಂಗ್ರೆಸ್ ಬುಡಮಟ್ಟದಲ್ಲಿ ಅಲುಗಾಡಬಹುದೇ ಎಂಬ ಆತಂಕವೂ ಕಾಡುತ್ತಿದೆ.

ಪ್ರಬಲ ಸಮುದಾಯವನ್ನು ಬೆನ್ನಿಗೆ ಹೊಂದಿರುವ ಸಿದ್ದರಾಮಯ್ಯ ಅವರ ವಿರುದ್ಧ ಯಾವುದೇ ಕ್ರಮ ಕೈಗೊಳ್ಳುವ ಉದ್ದೇಶ ಸದ್ಯಕ್ಕಂತೂ ಹೈಕಮಾಂಡ್‌ಗೆ ಇಲ್ಲ. ಆದರೆ, ಈ ಪರಿಸ್ಥಿತಿ ರಾಷ್ಟ್ರೀಯ ಮಟ್ಟದಲ್ಲಿ ವ್ಯತಿರಿಕ್ತ ಪರಿಣಾಮ ಬೀರುವಂತಾದರೆ ಏನು ಮಾಡುವುದು ಎಂಬ ಚಿಂತೆಯೂ ಇದೆ.

ಸಿದ್ದರಾಮಯ್ಯ ಅವರನ್ನು ಬದಲಿಸುವ ಯಾವುದೇ ಪ್ರಯತ್ನ ಪ್ರಬಲ ಕುರುಬ ಸಮುದಾಯ ಪಕ್ಷದಿಂದ ವಿಮುಖವಾಗುವಂತೆ ಮಾಡುತ್ತದೆ ಎಂಬ ಅರಿವು ಹೈಕಮಾಂಡ್‌ಗೆ

ಇದೆ. ಆದಾಗ್ಯೂ ಅಂತಹ ರಿಸ್ಕ್ ತೆಗೆದುಕೊಂಡರೆ ಸರ್ವಸಮ್ಮತ ಪರ್ಯಾಯ ವ್ಯಕ್ತಿ ಯಾರು ಎಂಬುದು ಸಹ ಕಾಡುವ ವಿಷಯವಾಗಿದೆ. ಸಿದ್ದರಾಮಯ್ಯ ಅವರ ಗಾದಿಗೆ ಉಪ ಮುಖ್ಯಮಂತ್ರಿ ಡಿ.ಕೆ. ಶಿವಕುಮಾರ್ ಸೇರಿ ಆರೇಳು ಮಂದಿ ಆಕಾಂಕ್ಷಿಗಳು ಈಗಾಗಲೇ ಬಹಿರಂಗ ಪೈಪೋಟಿ ನಡೆಸಿದ್ದಾರೆ.

ಸಿದ್ದರಾಯಮ್ಯ ಬದಲಿಸಿ ಯಾರನ್ನೇ ತಂದರೂ ಪಕ್ಷದಲ್ಲಿ ಅಂತರಿಕ ತುಮುಲ ಖಚಿತ. ಅಲ್ಲದೆ, ಪರ್ಯಾಯವಾಗಿ ಬರುವ ಯಾವುದೇ ನಾಯಕ ಎಲ್ಲ ಶಾಸಕರನ್ನು ಒಟ್ಟಿಗೆ ಕರೆದೊಯ್ಯಬಲ್ಲ ಎಂಬ ನಂಬಿಕೆ ಸದ್ಯಕ್ಕೆ ಕಾಂಗ್ರೆಸ್ ಹೈಕಮಾಂಡ್‌ಗೆ ಇಲ್ಲ.

ಸಿದ್ದರಾಮಯ್ಯ ಬದಲಿಗೆ ಡಿ.ಕೆ.ಶಿವಕುಮಾರ್ ಅವರನ್ನು ಮುಖ್ಯಮಂತ್ರಿ ಮಾಡಿದರೆ ಏಳೆಂಟು ಮಂದಿ ಹಿರಿಯ ನಾಯಕರ ವಿರೋಧಕ್ಕೆ ಗುರಿಯಾಗಬೇಕಾಗುತ್ತದೆ. ಸಿದ್ದರಾಮಯ್ಯ ಅವರ ಅಭಿಪ್ರಾಯ ಪಡೆದು ಡಾ.ಜಿ.ಪರಮೇಶ್ವರ್ ಅಥವಾ ಸತೀಶ್ ಜಾರಕಿಹೊಳಿ ಅವರನ್ನು ಮುಖ್ಯಮಂತ್ರಿ ಮಾಡಿದರೆ ಡಿ.ಕೆ.ಶಿವಕುಮಾರ್ ಬಣ ಒಪ್ಪುವುದಿಲ್ಲ. ಹೀಗಾಗಿ ಮಲ್ಲಿಕಾರ್ಜುನ ಖರ್ಗೆ ರಾಜ್ಯ ರಾಜಕಾರಣಕ್ಕೆ ವಾಪಸ್ಸಾಗುವಂತೆ ಮಾಡಬೇಕು. ಆಗ ಸಿದ್ದರಾಮಯ್ಯ ಯಾವ ನಿಲುವು ಕೈಗೊಳ್ಳುತ್ತಾರೆ ಎಂದು ಹೇಳುವುದು ಕಷ್ಟ. ಹೀಗಾಗಿ, ಈ ಹಂತದಲ್ಲಿ ಹೈಕಮಾಂಡ್ ಇಂತಹ ನಿರ್ಧಾರ ಕೈಗೊಳ್ಳಲು ಸಾಧ್ಯವೇ ಎಂಬ ಗುಮಾನಿಯಿದೆ.

ಈ ಎಲ್ಲ ಕಾರಣಕ್ಕೆ ಸದ್ಯಕ್ಕೆ ಯಥಾಸ್ಥಿತಿಯಲ್ಲಿ ಮುಂದುವರೆಯುವ ಹಾಗೂ ಸಿದ್ದರಾಮಯ್ಯ ಅವರಿಗೆ ಕಾನೂನು ಹಾಗೂ ರಾಜಕೀಯ ಹೋರಾಟ ನಡೆಸಲು ಅವಕಾಶ ನೀಡಿ, ತಾನು ಅವರ ಬೆನ್ನಿಗೆ ನಿಲ್ಲುವ ನಿಲುವು ಹೈಕಮಾಂಡ್ ನದ್ದು ಎನ್ನಲಾಗಿದೆ. ಆದರೆ, ಮುಂದೆ ಪರಿಸ್ಥಿತಿ ಬದಲಾದರೆ ಹೈಕಮಾಂಡ್ ನಿಲುವಿನಲ್ಲೂ ಬದಲಾವಣೆಯಾಗುವ ಸಾಧ್ಯತೆ ಇದೆ ಎಂದೂ ಹೇಳಲಾಗುತ್ತಿದೆ.

ಸಿದ್ದುಗೆ ಮತ್ತೊಂದು ಅಗ್ನಿಪರೀಕ್ಷೆ

ವಿಶೇಷ ಕೋರ್ಟ್ ತೀರ್ಪು ಇಂದು..!

ಬೆಂಗಳೂರು: ಮುಡಾ ಹಗರಣದ ವಿಚಾರವಾಗಿ ಮುಖ್ಯಮಂತ್ರಿ ಸಿದ್ದರಾಮಯ್ಯ ವಿರುದ್ಧ ರಾಜ್ಯಪಾಲರು ನೀಡಿದ ಅಭಿಯೋಜನೆಯನ್ನು ಹೈಕೋರ್ಟ್ ಎತ್ತಿ ಹಿಡಿದ ಬೆನ್ನಲ್ಲೇ ಜನಪ್ರತಿನಿಧಿಗಳ ವಿಶೇಷ ನ್ಯಾಯಾಲಯದಲ್ಲಿ ವಿಚಾರಣೆಗೆ ಆದೇಶ ನೀಡುವ ಕುರಿತು ಕಾಯ್ದಿರಿಸಿರುವ ತೀರ್ಪು ಬುಧವಾರ ಪ್ರಕಟವಾಗುವ ಸಾಧ್ಯತೆ ಇದೆ. ಹೀಗಾಗಿ, ಸಿದ್ದರಾಮಯ್ಯ ಅವರಿಗೆ ಮತ್ತೊಂದು ಸಂಕಷ್ಟ ಎದುರಾಗುವ ಸಂಭವವಿದೆ.

ಮೈಸೂರಿನ ಸಾಮಾಜಿಕ ಕಾರ್ಯಕರ್ತೆ ಸ್ನೇಹಮಯಿ ಕೃಷ್ಣ ಸಲ್ಲಿಸಿರುವ ದೂರಿನ ವಿಚಾರಣೆ ಮುಕ್ತಾಯಗೊಂಡಿದ್ದು, ತೀರ್ಪನ್ನು ಕಾಯ್ದಿರಿಸಲಾಗಿದೆ. ರಾಜ್ಯಪಾಲರ ಕ್ರಮವನ್ನು ಮುಖ್ಯಮಂತ್ರಿ ಸಿದ್ದರಾಮಯ್ಯ ಹೈಕೋರ್ಟ್ ನಲ್ಲಿ ಪ್ರಶ್ನಿಸಿದ್ದರು. ಈ ಹಿನ್ನೆಲೆಯಲ್ಲಿ ಹೈಕೋರ್ಟ್ ತನ್ನ ವಿಚಾರಣೆ ಮುಕ್ತಾಯವಾಗುವವರೆಗೆ ಜನಪ್ರತಿನಿಧಿಗಳ ವಿಶೇಷ ನ್ಯಾಯಾಲಯ ಕಾಯ್ದಿರಿಸಿರುವ ತೀರ್ಪಿಗೆ ತಡೆ ನೀಡಿತ್ತು.

ಮಂಗಳವಾರ ರಾಜ್ಯಪಾಲರ ಆದೇಶವನ್ನು ಪ್ರಶ್ನಿಸಿದ ಅರ್ಜಿಯನ್ನು ಹೈಕೋರ್ಟ್ ವಜಾಗೊಳಿಸಿದ ಹಿನ್ನೆಲೆಯಲ್ಲಿ ಜನಪ್ರತಿನಿಧಿಗಳ ವಿಶೇಷ ನ್ಯಾಯಾಲಯ ಬುಧವಾರ ಕಾಯ್ದಿರಿಸಿರುವ ತೀರ್ಪನ್ನು ಪ್ರಕಟಿಸುವ ಸಾಧ್ಯತೆ ಇದೆ. ಪುಟ 2

ಪ್ರಚೋದನಾಕಾರಿ ಹೇಳಿಕೆ, ಬಿಜೆಪಿ ಮಾಜಿ ಸಂಸದ ಪ್ರತಾಪ್ ಸಿಂಹ ವಿರುದ್ಧ

ಎಫ್‌ಐಆರ್

ಯಾದಗಿರಿ: ಪ್ರಚೋದನಾಕಾರಿ ಹೇಳಿಕೆ ನೀಡಿದ ಆರೋಪದಲ್ಲಿ ಬಿಜೆಪಿ ಮಾಜಿ ಸಂಸದ ಪ್ರತಾಪ್ ಸಿಂಹ ವಿರುದ್ಧ ಯಾದಗಿರಿಯ ಶಹಾಪುರ ಪೊಲೀಸ್ ಠಾಣೆಯಲ್ಲಿ ಎಫ್‌ಐಆರ್ ದಾಖಲಾಗಿದೆ. ಶಹಾಪುರ ಗಣೇಶ ವಿಸರ್ಜನಾ ಶೋಭಾ ಯಾತ್ರೆ ವೇಳೆ ಪ್ರತಾಪ್ ಸಿಂಹ ಪ್ರಚೋದನಕಾರಿ ಹೇಳಿಕೆ ನೀಡಿದ್ದರು.

ಇದೇ 21ರಂದು ಹಿಂದೂ ಮಹಾ ಗಣಪತಿ ವಿಸರ್ಜನಾ ಶೋಭಾ ಯಾತ್ರೆಯಲ್ಲಿ ಪ್ರತಾಪ್ ಸಿಂಹ ಭಾಗಿಯಾಗಿ ಭಾಷಣ ಮಾಡಿದ್ದರು. ಆ ಸಂದರ್ಭದಲ್ಲಿ ಮುಸ್ಲಿಂ ಸಮುದಾಯದವರನ್ನು ಉದ್ದೇಶಿಸಿ ಪ್ರಚೋದನಕಾರಿ ಹೇಳಿಕೆ ನೀಡಿದ್ದ ಆರೋಪ ಅವರ ಮೇಲಿದೆ. ಪುಟ 2

ಅಕ್ಕಪಕ್ಕದವರನೆಲ್ಲ ನಂಬಿಸಿ ಕೋಟಿ ಕೋಟಿ ಹಣ ದೋಚಿ ರಾತ್ರೋ ರಾತ್ರಿ ಪರಾರಿಯಾದ

ತಾಯಿ-ಮಗಳು

ಮಂಡ್ಯ: ಚೂರ್ ಗುರು ಚಂಡಾಲ್ ಶಿಷ್ಯ ಎಂಬ ಗಾದೆ ಮಾತಿಗೆ ಪುಷ್ಟಿ ಕೊಡುವಂತಹ ಘಟನೆಯೊಂದು ಮಂಡ್ಯದಲ್ಲಿ ನಡೆದಿದೆ. ಆದರೆ ಕೊಂಚ ಭಿನ್ನ. ಇಲ್ಲಿ ತಾಯಿ , ಮಗಳು ಇಬ್ಬರೂ ಸೇರಿಕೊಂಡು ಅಕ್ಕ ಪಕ್ಕದ ಮನೆಯರನ್ನೆಲ್ಲ ನಂಬಿಸಿ ಕೋಟಿ ಕೋಟಿ ಹಣ ದೋಚಿ ರಾತ್ರೋ ರಾತ್ರಿ ಮನೆ ಬಿಟ್ಟು ಪರಾರಿಯಾಗಿದ್ದಾರೆ. ತಾಯಿ-ಮಗಳ ಚಾಲಾಕಿತನಕ್ಕೆ ಹಲವು ಕುಟುಂಬಗಳು ಬೀದಿಗೆ ಬಿದ್ದಿವೆ. ಸದ್ಯ ತಾಯಿ, ಮಗಳಿಗಾಗಿ ತೀವ್ರ ಹುಡುಕಾಟ ನಡೆಯುತ್ತಿದೆ.

ಮಂಡ್ಯದ ಹೊಸಹಳ್ಳಿ ಬಡಾವಣೆಯ 5ನೇ ಕ್ರಾಸ್ ನಲ್ಲಿ ವಾಸವಾಗಿದ್ದ ಗಿರಿಜಮ್ಮ ಹಾಗೂ ಅವರ ಪುತ್ರಿ ದಿವ್ಯ ಎಂಬುವವರು ಅಕ್ಕಪಕ್ಕದವರ ವಿಶ್ವಾಸ, ನಂಬಿಕೆ ಗಳಿಸಿ ಅವರ ಹೆಸರಲ್ಲಿ ಸಾಲ ಪಡೆದು ದ್ರೋಹ ಬಗೆದಿದ್ದಾರೆ. ರಾತ್ರೋ ರಾತ್ರಿ ಪರಾರಿಯಾಗಿದ್ದಾರೆ ಎಂದು ಇಲ್ಲಿನ ಜನರು ಗಂಭೀರ ಆರೋಪ ಮಾಡಿದ್ದಾರೆ. ಪುಟ 2

ಪಿಜಿ ಮುಂದೆ ನಿಲ್ಲಿಸಿದ್ದ ಬೈಕ್‌ಗೆ ಬೆಂಕಿ ಹಚ್ಚಿದ್ದ

ಆರೋಪಿ ಅರೆಸ್ಟ್

ಬೆಂಗಳೂರು: ಪಿಜಿ ಮುಂದೆ ನಿಲ್ಲಿಸಿದ್ದ ಬುಲೆಟ್ ಬೈಕ್‌ಗೆ ಬೆಂಕಿ ಹಚ್ಚಿದ್ದ ಆರೋಪಿಯನ್ನು ಪೀಣ್ಯ ಪೊಲೀಸರು ಬಂಧಿಸಿದ್ದಾರೆ.

ಪುಲ್ಕಿತ್ (25) ಬಂಧಿತ ಆರೋಪಿ. ಈತ ಪೀಣ್ಯಾದ ಹೆಚ್‌ಎಂಟಿ ಲೇಔಟ್‌ನ ಪಿಜಿಯೊಂದರ ಮುಂದೆ ನಿಲ್ಲಿಸಿದ್ದ ಬುಲೆಟ್ ಬೈಕ್‌ಗೆ ಬೆಂಕಿ ಹಚ್ಚಿದ್ದ. ಸೆ.19ರಂದು ಬೈಕ್‌ನಿಂದಲೇ ಪೆಟ್ರೋಲ್ ತೆಗೆದು ಅದೇ ಪೆಟ್ರೋಲ್ ಸುರಿದು ಬೆಂಕಿ ಹಚ್ಚಿದ್ದ. ಇಷ್ಟು ಮಾತ್ರವಲ್ಲದೇ ಬೈಕ್‌ಗೆ ಹೊತ್ತಿಕೊಂಡ ಬೆಂಕಿಯಿಂದಲೇ ಸಿಗರೇಟ್ ಗೆ ಬೆಂಕಿ ಹಚ್ಚಿ ಧಮ್ ಹೊಡೆದು ಎಸ್ಕೇಪ್ ಆಗಿದ್ದ. ಬುಲೆಟ್ ಬೈಕ್‌ಗೆ ಬೆಂಕಿ ಹೊತ್ತಿಕೊಳ್ಳುತ್ತಿದ್ದಂತೆ ಅಕ್ಕಪಕ್ಕದಲ್ಲಿದ್ದ ಮೂರು ಬೈಕ್‌ಗಳು ಬೆಂಕಿಗೆ ಆಹುತಿಯಾಗಿತ್ತು. ಪುಟ 2

ಹುಬ್ಬಳ್ಳಿ ಆಸ್ಪತ್ರೆಯಲ್ಲಿ ಗಣೇಶ ಪ್ರತಿಷ್ಠಾಪಿಸಿದ ಸಿಬ್ಬಂದಿಗೆ ನೋಟಿಸ್

ಅಧೀಕ್ಷಕರ ವಿರುದ್ಧ ಹಿಂದೂ ಸಂಘಟನೆಗಳು ಕಿಡಿ

ಹುಬ್ಬಳ್ಳಿ: ಗಣೇಶ ಹಬ್ಬ ಮುಗಿದ ಮೇಲೆ ಹುಬ್ಬಳ್ಳಿಯಲ್ಲಿ ವಿವಾದ ಕಿಡಿಯೊಂದು ಹೊತ್ತುಕೊಂಡಿದೆ. ಹಿಂದೂಪರ ಸಂಘಟನೆಗಳ ಜೊತೆ ಸೇರಿ ಹಬ್ಬ ಮಾಡಿದ ಸರ್ಕಾರಿ ನೌಕರರಿಗೆ ನೋಟಿಸ್ ಜಾರಿ ಮಾಡಲಾಗಿದೆ. ಹುಬ್ಬಳ್ಳಿ ಇಎಸ್‌ಐ ಆಸ್ಪತ್ರೆಯಲ್ಲಿ ಗಣೇಶ ವಿವಾದದ ಹಿಂದೆ ಹಲವಾರು ಅನುಮಾನ ಹುಟ್ಟಿಕೊಳ್ಳುತ್ತಿವೆ. ಆಸ್ಪತ್ರೆ ಅಧೀಕ್ಷಕರ ನಡೆ ಹಿಂದೂಪರ ಸಂಘಟನೆಗಳ ಆಕ್ರೋಶಕ್ಕೆ ಕಾರಣವಾಗಿದೆ.

ಈ ಬಾರಿ ರಾಜ್ಯದಲ್ಲಿ ವಿವಿಧ ಕಡೆ ಗಣೇಶ ಹಬ್ಬದಲ್ಲಿ ಗಲಾಟೆಯಾಗಿದೆ. ಕೆಲವು ಕಡೆ ವಿವಾದ ಸಹ ಆಗಿದೆ. ಆದರೆ ಹುಬ್ಬಳ್ಳಿ ಧಾರವಾಡದಲ್ಲಿ ಮಾತ್ರ ಅತ್ಯಂತ ಶಾಂತಿಯುತವಾಗಿ ಗಣೇಶ ಹಬ್ಬ ನಡೆದಿದೆ. ಈಗ ಹಬ್ಬ ಮುಗಿದ ಮೇಲೆ ಗಣೇಶ ವಿವಾದ ಕಿಡಿ ಎದ್ದಿದೆ. ಗಣೇಶ ಚತುರ್ಥಿಯಂದು ವಿವಾದ ಮೈಮೇಲೆ ಎಳೆದುಕೊಂಡಿದ್ದ ಹುಬ್ಬಳ್ಳಿ ಇಎಸ್‌ಐ ಆಸ್ಪತ್ರೆ ಆಡಳಿತ ಮಂಡಳಿ ಈಗ ಮತ್ತೆ ವಿವಾದಾತ್ಮಕ ನಡೆಯಿಂದ ಸುದ್ದಿಯಾಗಿದೆ. ಆಸ್ಪತ್ರೆಯಲ್ಲಿ ಗಣೇಶ ಮೂರ್ತಿ ಪ್ರತಿಷ್ಠಾಪನೆ ಮಾಡಿದ್ದ ಸಿಬ್ಬಂದಿಗೆ ಶೋಕಾಸ್ ನೋಟಿಸ್ ನೀಡಲಾಗಿದೆ.

ಹಾಸನಾಂಬೆ ಭಕ್ತರಿಗೆ ಇಸ್ಕಾನ್ ಲಡ್ಡು!

ತಿರುಪತಿ ಲಡ್ಡು ಪ್ರಕರಣದ ಬೆನ್ನಲ್ಲೇ ಅಲರ್ಟ್

ಹಾಸನ: ವಿಶ್ವ ವಿಖ್ಯಾತ ತಿರುಪತಿಯ ಲಡ್ಡುವಿನಲ್ಲಿ ಪ್ರಾಣಿ ಕೊಬ್ಬು ಮಿಶ್ರಣ ಆಗಿತ್ತು ಎಂಬ ವಿಚಾರ ದೊಡ್ಡ ಬಿರುಗಾಳಿಯನ್ನೇ ಎಬ್ಬಿಸಿದೆ. ಇದರ ಪರಿಣಾಮವಾಗಿ ಹಾಸನಾಂಬೆ ದೇವಾಲಯ ಸಮಿತಿ ಹಾಗೂ ಜಿಲ್ಲಾಡಳಿತ ಕೂಡ ಎಚ್ಚೆತ್ತುಕೊಂಡಿದ್ದು, ಈ ವರ್ಷ ಇಸ್ಕಾನ್ ಸಂಸ್ಥೆ ಮೂಲಕ ಲಡ್ಡು ತಯಾರಿಸಿ ವಿತರಣೆ ಮಾಡಲು ಮುಂದಾಗಿವೆ. ಈ ಮೂಲಕ ಲಡ್ಡು ಗುಣಮಟ್ಟ ಹಾಗು ಪ್ರಾವಿತ್ರ್ಯತೆ ಕಾಪಾಡಿಕೊಳ್ಳಲು ಹಾಸನಾಂಬೆ ದೇವಾಲಯ ಸಮಿತಿ ಹಾಗೂ ಜಿಲ್ಲಾಡಳಿತ ತಯಾರಿ ನಡೆಸಿವೆ.

ವರ್ಷಕ್ಕೊಮ್ಮೆ ದರ್ಶನ ನೀಡುವ ಹಾಸನಾಂಬೆ ದರ್ಶನಕ್ಕೆ ಇನ್ನು ಕೆಲವೇ ದಿನಗಳು ಬಾಕಿ ಇವೆ. ಈ ಬಾರಿ ಆಕರ್ಷಕ ದೀಪಾಲಂಕಾರ, ಲಾಲ್ ಬಾಗ್ ಮಾದರಿಯ ಪುಷ್ಪಾಲಂಕಾರದ ಮೂಲಕ

ಅದ್ದೂರಿ ಹಬ್ಬಾಚರಣೆಗೆ ಸಿದ್ದತೆ ನಡೆದಿದೆ.

ಹಾಸನಾಂಬೆ ಲಡ್ಡು: ಜಿಲ್ಲಾಧಿಕಾರಿ ಹೇಳಿದ್ದೇನು?: ಹಾಸನ ಜಿಲ್ಲಾಡಳಿತ ಸದ್ಯ ಸ್ಥಳೀಯವಾಗಿ ಲಡ್ಡು ತಯಾರು ಮಾಡಲು ನೀಡುತ್ತಿದ್ದ ಟೆಂಡರ್ ರದ್ದುಪಡಿಸಿದೆ. ಬದಲಾಗಿ ಈ ವರ್ಷದಿಂದ ಬೆಂಗಳೂರಿನ ಇಸ್ಕಾನ್ ಸಂಸ್ಥೆ ಮೂಲಕ ಲಡ್ಡು ತಯಾರಿಸಿ ವಿತರಣೆ ಮಾಡಲು ತಯಾರಿ ನಡೆಸಿದೆ. ಈಗಾಗಲೇ ಇಸ್ಕಾನ್ ಸಂಸ್ಥೆ ಜೊತೆಗೆ ಮಾತುಕತೆ ನಡೆಸಲಾಗಿದೆ ಎಂದು ಮಾಹಿತಿ ನೀಡಿದ ಹಾಸನ ಡಿಸಿ ಸಿ ಸತ್ಯಭಾಮ, ಗುಣಮಟ್ಟ ಕಾಪಾಡಿಕೊಳ್ಳುವುದರ ಜೊತೆಗೆ ಪಾವಿತ್ರ್ಯತೆಗೆ ಧಕ್ಕೆ ಆಗದಂತೆ ಎಚ್ಚರ ವಹಿಸಲು ಕ್ರಮ ವಹಿಸಲಾಗುತ್ತಿದೆ. ಈ ಬಗ್ಗೆ ಉಸ್ತುವಾರಿ ಸಚಿವರ ಜೊತೆ ಚರ್ಚೆ ಮಾಡಿ ಅಂತಿಮ ತೀರ್ಮಾನ ಕೈಗೊಳ್ಳುತ್ತೇವೆ ಎಂದಿದ್ದಾರೆ. ಪುಟ 2

ರಾಮೇಶ್ವರಂ ಕೆಫೆ ಸ್ಫೋಟ

ಆರೋಪಿಗಳ ವಿರುದ್ಧ ಮತ್ತೊಂದು ಚಾರ್ಜ್‌ಶೀಟ್

ಬೆಂಗಳೂರು: ಬೆಂಗಳೂರಿನ ರಾಮೇಶ್ವರಂ ಕೆಫೆ ಬಾಂಬ್ ಸ್ಫೋಟ ಪ್ರಕರಣ ಸಂಬಂಧ ರಾಷ್ಟ್ರೀಯ ತನಿಖಾ ದಳ (ಎನ್‌ಐಎ) ಮಂಗಳವಾರ ಆರೋಪಿಗಳಿಬ್ಬರ ವಿರುದ್ಧ ಮತ್ತೊಂದು ಚಾರ್ಜ್‌ಶೀಟ್ (ಪೂರಕ ಚಾರ್ಜ್‌ಶೀಟ್) ಸಲ್ಲಿಕೆ ಮಾಡಿದೆ. ಇದರಲ್ಲಿ ಗಂಭೀರ ಆರೋಪಗಳನ್ನು ಹೊರಿಸಲಾಗಿದೆ. ಆರೋಪಿಗಳಾದ (ಐಸಿಸ್ ಉಗ್ರರು) ಅಬ್ದುಲ್ ಮತೀನ್ ಅಹ್ಮದ್ ತಾಹಾ ಮತ್ತು ಮಸ್ಸಾವೀರ್ ಹುಸೇನ್ ಶಾಜಿಬ್ ವಿರುದ್ಧ ಈ ಹಿಂದೆಯೂ ಎನ್?ಐಎ ಚಾರ್ಜ್‌ಶೀಟ್ ಸಲ್ಲಿಸಿತ್ತು. ಇದೀಗ ಮತ್ತೊಂದು ಚಾರ್ಜ್‌ಶೀಟ್ ಸಲ್ಲಿಕೆ ಮಾಡಿದೆ.

ಚಾರ್ಜ್‌ಶೀಟ್‌ನಲ್ಲೇನಿದೆ?: ಆರೋಪಿಗಳಾದ ಅಬ್ದುಲ್ ಮತೀನ್ ಅಹ್ಮದ್ ತಾಹಾ ಮತ್ತು ಮಸ್ಸಾವೀರ್ ಹುಸೇನ್ ಮುಸ್ಲಿಂ ಯುವಕರನ್ನು

ಮೂಲಭೂತವಾದಿ ಚಟುವಟಿಕೆಗಳಿಗೆ ಸೆಳೆಯುತ್ತಿದ್ದರಲ್ಲದೆ, ಪ್ರಚೋದನೆ ನೀಡುತ್ತಿದ್ದರು. ಭಯೋತ್ಪಾದಕರಿಗೆ ಹಣಕಾಸು ನೆರವನ್ನೂ ನೀಡುತ್ತಿದ್ದರು ಎಂದು ಚಾರ್ಜ್‌ಶೀಟ್‌ನಲ್ಲಿ ಉಲ್ಲೇಖಿಸಲಾಗಿದೆ. ಇವರಿಬ್ಬರೂ ಶಿವಮೊಗ್ಗ ಜಿಲ್ಲೆಯ ನಿವಾಸಿಗಳಾಗಿದ್ದಾರೆ. ಪುಟ 2

ಮಹಾಲಕ್ಷ್ಮಿ ಮರ್ಡರ್ ಕೇಸ್‌ಗೆ ಟ್ವಿಸ್ಟ್: ಫ್ರಿಡ್ಜ್ ಮೇಲೆ ಹಲವು ಕಡೆ ಹಲವು ಬೆರಳಚ್ಚು ಗುರುತು ಪತ್ತೆ!

ಬೆಂಗಳೂರು: ಇಲ್ಲಿನ ವೈಯಾಲಿಕಾವಲ್ ಠಾಣಾ ವ್ಯಾಪ್ತಿಯಲ್ಲಿ ನಡೆದಿರುವ ಒಂಟಿ ಮಹಿಳೆ ಮಹಾಲಕ್ಷ್ಮಿ ಹತ್ಯೆ ಪ್ರಕರಣ ಸಂಬಂಧ ವೈದ್ಯರಿಂದು ಮರಣೋತ್ತರ ರಿಪೋರ್ಟ್ ಸಲ್ಲಿಕೆ ಮಾಡಲಿದ್ದಾರೆ. ಮತ್ತೊಂದೆಡೆ ವೈಯಾಲಿಕಾವಲ್ ಪೊಲೀಸರು ತನಿಖೆ ಚುರುಕುಗೊಳಿಸಿದ್ದು, ಭಯಾನಕ ಸತ್ಯಗಳನ್ನು ಬಯಲಿಗೆಳೆಯುತ್ತಿದ್ದಾರೆ.

ಪೊಲೀಸರ ತನಿಖೆಯಲ್ಲಿ, ಫ್ರಿಡ್ಜ್ ಮೇಲೆ ಹಲವು ಬೆರಳಚ್ಚಿನ ಗುರುತುಗಳು ಪತ್ತೆ ಆಗಿರುವುದು ಗೊತ್ತಾಗಿದೆ. ಈ ಬಗ್ಗೆ ವಿಧಿವಿಜ್ಞಾನ ಪ್ರಯೋಗಾಲಯ ತಜ್ಞರಿಂದ ಪೊಲೀಸರು ಮಾಹಿತಿ ಪಡೆದುಕೊಂಡಿದ್ದಾರೆ. ಇದರಿಂದ ಮಹಾಲಕ್ಷ್ಮಿ ಮರ್ಡರ್ ಹಿಂದೆ ಹಂತಕ ಒಬ್ಬನೆ ಇದ್ದಾನಾ? ಅಥವಾ ಇಬ್ಬರು ಇದ್ದಾರಾ ಅನ್ನೋ ಬಗ್ಗೆ ಕುತೂಹಲ ಹುಟ್ಟಿಕೊಂಡಿದೆ. ಎಫ್‌ಎಸ್‌ಎಲ್ ತಜ್ಞರು ಶೋಧ ಮುಂದುವರಿಸಿದ್ದಾರೆ.

ಶಂಕಿತ ಹಂತಕನ ಸಹೋದರನ ವಿಚಾರಣೆ: ಮಹಾಲಕ್ಷ್ಮಿ ಹತ್ಯೆ ಪ್ರಕರಣದ ತನಿಖೆ ನಡೆಸುತ್ತಿರುವ ವೈಯಾಲಿಕಾವಲ್ ಪೊಲೀಸರು, ಸೋಮವಾರ ಬೆಂಗಳೂರಿನಲ್ಲಿದ್ದ ಹಂತಕನ ಸಹೋದರನನ್ನ ಕರೆತಂದು ವಿಚಾರಣೆ ನಡೆಸಿದ್ದಾರೆ. ಸುಮಾರು 2 ಗಂಟೆಗಳಕಾಲ ನಡೆದ ವಿಚಾರಣೆಯಲ್ಲಿ ಹಲವು ಮಾಹಿತಿಗಳನ್ನ ಸಂಗ್ರಹಿಸಿದ್ದಾರೆ. ಕೊಲೆ ಮಾಡಿ ಕರೆ ಮಾಡಿದ್ದರ ಬಗ್ಗೆ ಶಂಕಿತ ಹಂತನ ಸಹೋದರ ಮಾಹಿತಿ ನೀಡಿರೋದಾಗಿಯೂ ತಿಳಿದುಬಂದಿದೆ. ಸುಮಾರು 30 ತುಂಡುಗಳನ್ನಾಗಿ ಕತ್ತರಿಸಿದ ಬಳಿಕ ಸಹೋದರನಿಗೆ ಕಾಲ್ ಮಾಡಿ ಹೇಳಿದ್ದ ಬಗ್ಗೆಯೂ ಪೊಲೀಸರಿಗೆ ಮಾಹಿತಿ ನೀಡಿದ್ದಾನೆ ಎನ್ನಲಾಗಿದೆ.

ಶಂಕಿತ ಹಂತಕ ಕಳೆದ ಆರು ತಿಂಗಳ ಹಿಂದೆ ಕೆಲಸ ಬಿಟ್ಟಿದ್ದ: ಮಹಾಲಕ್ಷ್ಮಿ ಕೊಲೆ ಪ್ರಕರಣದ ಶಂಕಿತ ಹಂತಕ ಕಳೆದ 6 ತಿಂಗಳ ಹಿಂದೆಯಷ್ಟೇ ಕೆಲಸ ಬಿಟ್ಟಿದ್ದ. ಕೊಲೆಯಾಗಿರುವ ಮಹಾಲಕ್ಷ್ಮಿ ಹಾಗೂ ಶಂಕಿತ ಹಂತಕ ಒಂದೇ ಕಡೆ ಕೆಲಸ ಮಾಡುತ್ತಿದ್ದರು. ಮಲ್ಲೇಶ್ವರಂನ ಬಟ್ಟೆ ಅಂಗಡಿಯಲ್ಲಿ ಇಬ್ಬರು ಕೆಲಸ ಮಾಡುತ್ತಿದ್ದರು. ಕಾರಣಾಂತರಗಳಿಂದ ಶಂಕಿತ ಹಂತಕ ಆರು ತಿಂಗಳ ಹಿಂದೆ ಕೆಲಸ ಬಿಟ್ಟಿದ್ದ. ಹಂತಕ ಕೆಲಸ ಬಿಟ್ಟ ಬಳಿಕ ತನ್ನಿಂದ ಅಂತರ ಕಾಯ್ದುಕೊಳ್ತಾ ಇದ್ದಾಳೆ ಅನ್ನೋ ಅನುಮಾನ ಆತನಲ್ಲಿ ಹುಟ್ಟಿಕೊಂಡಿತ್ತಂತೆ. ಆಗಾಗ ಅಂತರ ಕಾಯ್ದುಕೊಳ್ಳುವ ವಿಚಾರಕ್ಕೆ ಇಬ್ಬರ ಮದ್ಯೆ ಗಲಾಟೆಯೂ ನಡೆದಿತ್ತು ಎಂದು ಹೇಳಲಾಗುತ್ತಿದೆ. ಇಬ್ಬರ ನಡುವಿನ ಸಂಬಂಧದಲ್ಲಿ ಬಿರುಕು ಕಾಣಿಸಿಕೊಂಡಿದ್ದ ಕಾರಣಕ್ಕೆ ಶಂಕಿತ ಹಂತಕ ಭೀಕರವಾಗಿ ಕೊಲೆ ಮಾಡಿರುವುದಾಗಿ ಪ್ರಾಥಮಿಕ ಹಂತದಲ್ಲಿ ತಿಳಿದುಬಂದಿದೆ ಎಂದು ಪೊಲೀಸ್ ಮೂಲಗಳು ತಿಳಿಸಿವೆ.

ಸಿದ್ದರಾಮಯ್ಯನವರು ಇದಕ್ಕಿಂತ ಜಾಸ್ತಿ ಭಂಡತನ ಮಾಡದಿರಲಿ

ಬೆಂಗಳೂರು: ಹೈಕೋರ್ಟ್ ತೀರ್ಪಿನ ಹಿನ್ನೆಲೆ ಮುಖ್ಯಮಂತ್ರಿಯವರಿಗೆ ರಾಜೀನಾಮೆ ಕೊಡುವುದೊಂದೇ ದಾರಿ ಎಂದು ರಾಜ್ಯ ವಿಧಾನಪರಿಷತ್ ಸದಸ್ಯ ಸಿ.ಟಿ.ರವಿ ಹೇಳಿದ್ದಾರೆ. ಮಲ್ಲೇಶ್ವರದ ಬಿಜೆಪಿ ರಾಜ್ಯ ಕಾರ್ಯಾಲಯ ಜಗನ್ನಾಥ ಭವನದಲ್ಲಿ ಇಂದು ಮಾಧ್ಯಮ ಪ್ರತಿನಿಧಿಗಳ ಜೊತೆ ಮಾತನಾಡಿದ ಅವರು, ಭ್ರಷ್ಟಾಚಾರದ ವಿರುದ್ಧ ಬಿಜೆಪಿ ನಡೆಸಿದ ಹೋರಾಟಕ್ಕೆ ಜಯ ಲಭಿಸಿದೆ. 'ಸತ್ಯಮೇವ ಜಯತೇ' ಎಂದು ನುಡಿದರು. ರಾಜ್ಯಪಾಲರು ಪ್ರಾಸಿಕ್ಯೂಶನ್‌ಗೆ ಅನುಮತಿ ಕೊಟ್ಟಿದ್ದೇ ಸಂವಿಧಾನಬಾಹಿರ, ಅಪರಾಧ ಎಂದು ಆರೋಪಿಸಿದ ಕಾಂಗ್ರೆಸ್ಸಿಗರು, ಸಾರ್ವಜನಿಕವಾಗಿ ಕ್ಷಮೆ ಯಾಚನೆ ಮಾಡಬೇಕು. ಒಂದು ಸಾಂವಿಧಾನಿಕ ಹುದ್ದೆಯನ್ನು ಅಗೌರವಿಸಿದ ಕಾರಣಕ್ಕೋಸ್ಕರ ಸಾರ್ವಜನಿಕ ಕ್ಷಮೆಯಾಚನೆ ಮಾಡಬೇಕು ಎಂದು ಆಗ್ರಹಿಸಿದರು. ಮುಖ್ಯಮಂತ್ರಿಗಳಿಗೆ ಬೇರೆ ದಾರಿ ಉಳಿದಿಲ್ಲ. ಅವರು ಕಾನೂನು ಪಂಡಿತರು. ಸಿಂಪಲ್ ಚೀಫ್ ಮಿನಿಸ್ಟರ್, ಕಾಸ್ಟ್ಲಿ ಲಾಯರನ್ನು ಕರೆಸಿ ವಾದ ಮಂಡಿಸಿದ್ದರು. ಸಿಎಂ ನೋಡೋಕೆ ಸಿಂಪಲ್. ಆದರೆ ಬಂದ ಲಾಯರ್‌ಗಳೆಲ್ಲರೂ ಕಾಸ್ಟ್ಲಿ. ಅವರೆಲ್ಲರೂ ವಾದ ಮಾಡಿದ್ದರೂ ಸತ್ಯವನ್ನು ಮುಚ್ಚಿಡಲು ಸಾಧ್ಯವಾಗಿಲ್ಲ. ಇನ್ನೆಲ್ಲಿಗೆ ಹೋದರೂ ಸತ್ಯ ಮುಚ್ಚಿಡಲು ಸಾಧ್ಯವಿಲ್ಲ. ಸುಳ್ಳು ಗೆಲ್ಲುವುದಿಲ್ಲ. ಸುಳ್ಳು ಹಿಡಿದುಕೊಂಡು ಹೋದರೆ ನಗೆಪಾಟಲಿಗೆ ಈಡಾಗುತ್ತೀರಿ ಎಂದು ಎಚ್ಚರಿಸಿದರು.

ಗೌರವಯುತವಾಗಿ ಸಿಎಂ ಸ್ಥಾನಕ್ಕೆ ರಾಜೀನಾಮೆ ಕೊಡಿ

ಬೆಂಗಳೂರು: ಮುಖ್ಯಮಂತ್ರಿ ಸಿದ್ದರಾಮಯ್ಯ ಅವರು ರಾಜ್ಯ ಹೈಕೋರ್ಟಿನ ತೀರ್ಪನ್ನು ಗೌರವಿಸಿ ಗೌರವಯುತವಾಗಿ ಸಿಎಂ ಸ್ಥಾನಕ್ಕೆ ಕೂಡಲೇ ರಾಜೀನಾಮೆ ಕೊಡಬೇಕು ಎಂದು ಬಿಜೆಪಿ ರಾಜ್ಯಾಧ್ಯಕ್ಷ ಮತ್ತು ಶಾಸಕ ಬಿ.ವೈ.ವಿಜಯೇಂದ್ರ ಅವರು ಆಗ್ರಹಿಸಿದರು.

ಬಿಜೆಪಿ ರಾಜ್ಯ ಕಾರ್ಯಾಲಯ ಜಗನ್ನಾಥ ಭವನದಲ್ಲಿಂದು ಪತ್ರಿಕಾಗೋಷ್ಠಿಯಲ್ಲಿ ಮಾತನಾಡಿದ ಅವರು, ಮುಡಾ ಹಗರಣದಲ್ಲಿ ಮುಖ್ಯಮಂತ್ರಿ ಸಿದ್ದರಾಮಯ್ಯ ಅವರ ವಿರುದ್ಧ ತನಿಖೆಗೆ ಅವಕಾಶ ಕೊಟ್ಟಿದ್ದ ಮಾನ್ಯ ರಾಜ್ಯಪಾಲರ ಕ್ರಮವನ್ನು ರಾಜ್ಯ ಹೈಕೋರ್ಟ್ ಎತ್ತಿ ಹಿಡಿದಿದೆ. ಸಿದ್ದರಾಮಯ್ಯನವರ ಅರ್ಜಿಯನ್ನು ವಜಾ ಮಾಡಿದ್ದಾರೆ. ಕಾನೂನಿನ ಎದುರು ಎಲ್ಲರೂ ಒಂದೇ ಎಂದು ಹೈಕೋರ್ಟ್ ತಿಳಿಸಿದೆ ಎಂದು ವಿಜಯೇಂದ್ರ ವಿಶ್ಲೇಷಿಸಿದರು.

ಹೈಕೋರ್ಟ್‌ನಲ್ಲಿ ಸುದೀರ್ಘ ವಾದ, ಪ್ರತಿವಾದದ ಬಳಿಕ ಈ ತೀರ್ಪು ಹೊರಬಿದ್ದಿದೆ. ಗೌರವಾನ್ವಿತ ರಾಜ್ಯಪಾಲರು ಸಿದ್ದರಾಮಯ್ಯನವರ ವಿರುದ್ಧ ಪ್ರಾಸಿಕ್ಯೂಶನ್‌ಗೆ ಅನುಮತಿ ಕೊಟ್ಟಿದ್ದರು. ಕಾಂಗ್ರೆಸ್ಸಿಗರು ಗೌರವಾನ್ವಿತ ರಾಜ್ಯಪಾಲರು, ರಾಜಭವನವನ್ನು ಕೇಂದ್ರದ ಏಜೆಂಟ್ ಎಂದು ಆಕ್ಷೇಪಿಸಿದ್ದರು ಎಂದು ಟೀಕಿಸಿದರು.

ಕಳೆದ ಕೆಲವು ತಿಂಗಳಿನಿಂದ ಬಿಜೆಪಿ ಭ್ರಷ್ಟ ಕಾಂಗ್ರೆಸ್ ಸರಕಾರದ ವಿರುದ್ಧ ನಿರಂತರ ಹೋರಾಟ ನಡೆಸಿತ್ತು. ವಾಲ್ಮೀಕಿ ಅಭಿವೃದ್ಧಿ ನಿಗಮದ ಭ್ರಷ್ಟಾಚಾರದ ವಿರುದ್ಧ ನಿರಂತರ ಹೋರಾಟ ಮಾಡಿದ್ದೆವು. ನಂತರ ಸ್ವತಃ ಸಿಎಂ ಕುಟುಂಬವೇ ಫಲಾನುಭವಿಗಳಾಗಿರುವ ಮೈಸೂರಿನ ಮುಡಾ ಹಗರಣ ವಿರುದ್ಧ ಹೋರಾಟ ಹಮ್ಮಿಕೊಂಡಿದ್ದೆವು. ಬೆಂಗಳೂರು- ಮೈಸೂರು ಪಾದಯಾತ್ರೆಯನ್ನು ನಡೆಸಿ ಬಿಜೆಪಿ- ಜೆಡಿಎಸ್ ಒಟ್ಟಾಗಿ ಯಶಸ್ವಿ ಹೋರಾಟ ಮಾಡಿದ್ದಾಗಿ ವಿಜಯೇಂದ್ರ ವಿವರಿಸಿದರು.

ಗೌರವಾನ್ವಿತ ರಾಜ್ಯಪಾಲರಿಗೆ ಅನೇಕ RTI ಕಾರ್ಯಕರ್ತರು ಖಾಸಗಿ ದೂರು ನೀಡಿದ್ದರು. ಸೂಕ್ತ ತನಿಖೆ ನಡೆಸಲು ಒತ್ತಾಯಿಸಿದ್ದರು ಎಂದು ಅವರು ತಿಳಿಸಿದರು. ಭ್ರಷ್ಟಾಚಾರ ರಹಿತ ಆಡಳಿತ ನೀಡುವುದಾಗಿ ಮುಖ್ಯಮಂತ್ರಿಗಳು ತಿಳಿಸಿದ್ದರು ಎಂದ ಅವರು, ರಾಜ್ಯದ ಅಭಿವೃದ್ಧಿಯ ದೃಷ್ಟಿಯಿಂದ ಭ್ರಷ್ಟಾಚಾರದ ಕಳಂಕ ಹೊತ್ತ ಸಿದ್ದರಾಮಯ್ಯನವರು ಕೂಡಲೇ ರಾಜೀನಾಮೆ ಕೊಡಬೇಕೆಂದು ಒತ್ತಾಯಿಸಿದರು. ಅವರು ನೈತಿಕ ಹೊಣೆ ಹೊತ್ತು ರಾಜೀನಾಮೆ ನೀಡುವ ವಿಶ್ವಾಸ ಇದೆ. ಅವರು ಕೂಡಲೇ ನೈತಿಕ ಹೊಣೆ ಹೊತ್ತು ರಾಜೀನಾಮೆ ಕೊಡಬೇಕಾಗುತ್ತದೆ ಎಂದು ಪ್ರಶ್ನೆಗೆ ಉತ್ತರಿಸಿದರು.

ಮುಡಾ ವಿಚಾರದಲ್ಲಿ ತಮ್ಮ ಪಾತ್ರ ಇಲ್ಲ ಎಂದು ಮುಖ್ಯಮಂತ್ರಿಗಳು ಹೇಳಿದ್ದರು. ಬಳಿಕ ರಾಜಭವನ, ರಾಜ್ಯಪಾಲರ ವಿರುದ್ಧ ತೇಜೋವಧೆ ಮಾಡಿದ್ದರು. ಈಗ ಹೈಕೋರ್ಟ್ ಸ್ಪಷ್ಟ ಮಾತುಗಳಲ್ಲಿ ಹೇಳಿದೆ. ಆದ್ದರಿಂದ ಸಿಎಂ ರಾಜೀನಾಮೆ ಕೊಡಲೇಬೇಕು ಎಂದು ಆಗ್ರಹವನ್ನು ಮುಂದಿಟ್ಟರು. ನಮ್ಮ ಹೋರಾಟಕ್ಕೆ ಮೊದಲ ಹಂತದ ಜಯ ಸಿಕ್ಕಿದೆ ಎಂದೂ ಅವರು ಪ್ರಶ್ನೆಗೆ ಉತ್ತರ ಕೊಟ್ಟರು. ಪಕ್ಷದ ಮುಂದಿನ ನಡೆಯ ಕುರಿತು ಪ್ರಮುಖರು, ಹಿರಿಯರ ಜೊತೆ ಚರ್ಚಿಸಿ ನಿರ್ಧರಿಸುತ್ತೇವೆ ಎಂದು ವಿಜಯೇಂದ್ರ ಉತ್ತರ ನೀಡಿದರು.

ಡಿಕೆಶಿಗೆ ಸಿಎಂ ಆಗುವ ಅವಕಾಶ ಬಂದೇ ಬರುತ್ತೆ

ದಾವಣಗೆರೆ: ಇದೇ ಅವಧಿಯಲ್ಲಿ ಡಿ.ಕೆ ಶಿವಕುಮಾರ್‌ಗೆ ಸಿಎಂ ಆಗುವ ಅವಕಾಶ ಬರಲಿದೆ ಎಂದು ಚನ್ನಗಿರಿ ಶಾಸಕ ಬಸವರಾಜ್ ಶಿವಗಂಗಾ ಹೇಳಿದ್ದಾರೆ.

ನಗರದಲ್ಲಿ ಸುದ್ದಿಗಾರರೊಂದಿಗೆ ಮಾತನಾಡಿದ ಅವರು, ಪಕ್ಷದಲ್ಲಿ ಈಗ ಸಿಎಂ ಆಗುವ ಪಪೋಟಿ ಇಲ್ಲ. ಸಿದ್ದರಾಮಯ್ಯನವರಿಗೆ 136 ಶಾಸಕರು ನೈತಿಕವಾಗಿ ಬೆಂಬಲ ನೀಡುತ್ತೇವೆ. ಆದರೆ ಡಿ.ಕೆ ಶಿವಕುಮಾರ್ ಸಿಎಂ ಆಗುವ ಅವಕಾಶ ಬರಲಿದೆ. ಅದು ಯಾರಿಗೋ ನೋವು ಕೊಟ್ಟು ಸಿಎಂ ಆಗುವಂತಹ ಸಂದರ್ಭ ಅಲ್ಲ ಎಂದಿದ್ದಾರೆ.

ಡಿಕೆಶಿ ಸಿಎಂ ಆಗೋದು ಖಚಿತ, ಮೊದಲಿನಿಂದಲೂ ನಾನು ಇದನ್ನು ಹೇಳುತ್ತಿದ್ದೇನೆ. ಆ ಮಾತಿಗೆ ನಾನು ಬದ್ಧನಾಗಿದ್ದೇನೆ. ಆದರೆ ಈ ಸಂದರ್ಭದಲ್ಲಿ ಬೇಡ ಎಂದು ಅವರು ಹೇಳಿದ್ದಾರೆ.

ಮುಡಾ ಪ್ರಕರಣದಲ್ಲಿ ಸಿಎಂ ಪ್ರಾಸಿಕ್ಯೂಷನ್ ತಡೆ ಕೋರಿ ಹಾಕಿದ್ದ ಅರ್ಜಿ ವಜಾ ಆಗಿದೆ. ಇದು ಕೋರ್ಟ್ ವಿಷಯ, ಅದರ ವಿರುದ್ಧ ಮಾತನಾಡಬಾರದು. ಆದರೆ ಇದೊಂದು ಷಡ್ಯಂತ್ರ. ರಾಜ್ಯಪಾಲರ ಮೂಲಕ ಬಿಜೆಪಿ ಕುತಂತ್ರ ಮಾಡುತ್ತಿದೆ. ಹಿಂಬಾಗಿಲಿನಿಂದ ಸರ್ಕಾರ ಕೆಡವಲು ಕುತಂತ್ರ ಮಾಡುತ್ತಿದ್ದಾರೆ. ಜೊಲ್ಲೆ, ರೆಡ್ಡಿ, ಕುಮಾರಸ್ವಾಮಿ ವಿರುದ್ಧ ತನಿಖಾಧಿಕಾರಿಗಳು ಪ್ರಾಸಿಕ್ಯೂಷನ್ ಕೇಳಿದ್ರೂ ಕೊಟ್ಟಿಲ್ಲ. ತನಿಖಾ ಸಂಸ್ಥೆಗಳು ಅನುಮತಿ ಕೇಳಿದ್ರೂ ಕೊಡದೇ ಇರುವವರು ಕೇವಲ ಸಾಮಾಜಿಕ ಕಾರ್ಯಕರ್ತ ಕೇಳಿದ ಕೂಡಲೇ ಕೊಟ್ಟಿದ್ದಾರೆ. ರಾಜ್ಯಪಾಲರು ಕೇಂದ್ರ ಸರ್ಕಾರದ ಕೈಗೊಂಬೆಯಾಗಿದ್ದಾರೆ ಎಂದು ಆರೋಪಿಸಿದ್ದಾರೆ.

ನಾವು ಯಾವುದಕ್ಕೂ ಬಗ್ಗಲ್ಲ, ನಮ್ಮ ಪಕ್ಷದ ಮುಖಂಡರು ಸಿಎಂ ಬೆಂಬಲಕ್ಕೆ ನಿಲ್ಲುತ್ತೇವೆ. ತನಿಖೆ ನಡೆದು ತೀರ್ಪು ಬಂದಿಲ್ಲ, ಸಿದ್ದರಾಮಯ್ಯ ರಾಜೀನಾಮೆ ಕೊಡುವ ಪ್ರಶ್ನೆಯೇ ಇಲ್ಲ. ಬಿಜೆಪಿಯವರ ಷಡ್ಯಂತ್ರ ನಡೆಯಲ್ಲ. ಐದು ವರ್ಷ ಕಾಂಗ್ರೆಸ್ ಸರ್ಕಾರ ಇರುತ್ತದೆ ಎಂದು ಹೇಳಿದ್ದಾರೆ.

ವಿಧಾನಸಭಾ ಅಧಿವೇಶನದಲ್ಲಿ ಶಾಸಕರಾಗಿ ಪ್ರಮಾಣವಚನ ಸ್ವೀಕಾರ ಮಾಡುವ ವೇಳೆ ಶಾಸಕ ಬಸವರಾಜ್ ಶಿವಗಂಗಾ ಅವರು ಉಪಮುಖ್ಯಮಂತ್ರಿ ಡಿ.ಕೆ. ಶಿವಕುಮಾರ್ ಹೆಸರಿನಲ್ಲಿ ಪ್ರತಿಜ್ಞೆ ಸ್ವೀಕಾರ ಮಾಡಿದ್ದರು. ಅವರು ನನ್ನ ಆರಾಧ್ಯ ದೈವ ಡಿ.ಕೆ ಶಿವಕುಮಾರ್ ಮೇಲೆ ಪ್ರಮಾಣ ವಚನ ಸ್ವೀಕಾರ ಮಾಡುತ್ತೇನೆಂದು ಪ್ರತಿಜ್ಞೆ ಸ್ವೀಕರಿಸಿದ್ದರು. ಈ ಹಿಂದೆಯೂ ಡಿಕೆ ಶಿವಕುಮಾರ್ ಮುಂದೆ ಮುಖ್ಯಮಂತ್ರಿಯಾಗುವುದು ನಿಶ್ಚಿತ ಎಂದಿದ್ದರು.

ರಾಜೀನಾಮೆ ಯಾಕೆ ಕೊಡಬೇಕು?

ಬೆಂಗಳೂರು: ಹೈಕೋರ್ಟ್ ತನಿಖೆ ಮಾತ್ರ ಅನುಮತಿ ನೀಡಿದೆ ಹೊರತು ಪ್ರಾಸಿಕ್ಯೂಷನ್‌ಗೆ ಅಲ್ಲ ಎಂದು ಸಿಎಂ ಸಿದ್ದರಾಮಯ್ಯ ಹೇಳಿದ್ದಾರೆ.

ಹೈಕೋರ್ಟ್ ತೀರ್ಪಿನ ಬಳಿಕ ವಿಧಾನಸೌಧದಲ್ಲಿ ಸುದ್ದಿಗೋಷ್ಠಿ ನಡೆಸಿ ಮಾತನಾಡಿದ ಅವರು, ಬಿಎನ್‌ಎಸ್ ಸೆಕ್ಷನ್ 218, ಭ್ರಷ್ಟಾಚಾರ ತಡೆ ಕಾಯ್ದೆ ಸೆಕ್ಷನ್ 17 ಎ, 19 ರ ಅಡಿ ಪ್ರಾಸಿಕ್ಯೂಷನ್‌ಗೆ ದೂರುದಾರರು ಅನುಮತಿ ಕೇಳಿದ್ದರು. ಪಿಸಿ ಕಾಯ್ದೆಯ 19 ಅಡಿ ಕೇಳಿದ್ದ ಮನವಿಯನ್ನು ರಾಜ್ಯಪಾಲರೇ ತಿರಸ್ಕರಿಸಿದ್ದರು. ಈಗ ಕೋರ್ಟ್ ಬಿಎನ್‌ಎಸ್ ಸೆಕ್ಷನ್ 218ರ ಅಡಿ ನೀಡಿರುವ ಅನುಮತಿಯನ್ನು ತಿರಸ್ಕರಿಸಿದೆ. ನ್ಯಾಯಾಲಯ ಈಗ ಪಿಸಿ ಕಾಯ್ದೆಯ ಸೆಕ್ಷನ್ 17 ಎ ಮಾತ್ರ ಸೀಮಿತಗೊಳಿಸಿ ಆದೇಶ ಪ್ರಕಟಿಸಿದೆ ಎಂದು ಹೇಳಿದರು.

ಪಿಸಿ ಕಾಯ್ದೆಯ ಸೆಕ್ಷನ್ 17 ಎ ಅಡಿ ಸೀಮಿತಗೊಳಿಸಿ ಆದೇಶ ಪ್ರಕಟಿಸಿದ್ದರಿಂದ ತನಿಖೆ ಮಾತ್ರ ಅನುಮತಿ ಸಿಕ್ಕಿದೆ. ಇದು ಪ್ರಾಸಿಕ್ಯೂಷನ್‌ಗೆ ನೀಡಿದ ಅನುಮತಿ ಅಲ್ಲ. ಇದರ ಮೇಲೆ ಯಾವ ರೀತಿ ಹೋರಾಟ ನಡೆಸಬೇಕು ಎಂಬುದನ್ನು ಕಾನೂನು ತಜ್ಞರ ಜೊತೆ ಚರ್ಚೆ ಮಾಡುತ್ತೇನೆ ಎಂದು ತಿಳಿಸಿದರು.

ಸುಪ್ರೀಂ ಕೋರ್ಟ್‌ಗೆ ಹೋಗಲು ತಯಾರಿದ್ದೇವೆ: ಪ್ರಿಯಾಂಕ್ ಖರ್ಗೆ

ನವದೆಹಲಿ: ಮುಡಾ ಪ್ರಕರಣದಲ್ಲಿ ಸಿಎಂ ಸಿದ್ದರಾಮಯ್ಯ ಅವರಿಗೆ ಹಿನ್ನಡೆಯಾಗಿದ್ದು ತನಿಖೆಗೆ ಹೈಕೋರ್ಟ್ ಗ್ರೀನ್ ಸಿಗ್ನಲ್ ನೀಡಿದೆ. ಪ್ರಾಸಿಕ್ಯೂಷನ್‌ಗೆ ಅನುಮತಿ ನೀಡಿರುವ ರಾಜ್ಯಪಾಲರ ಆದೇಶವನ್ನು ಎತ್ತಿ ಹಿಡಿದ ಹೈಕೋರ್ಟ್ ಸಿದ್ದರಾಮಯ್ಯ ಸಲ್ಲಿಸಿದ್ದ ರಿಟ್ ಅರ್ಜಿಯನ್ನು ವಜಾಗೊಳಿಸಿದೆ. ಈ ಬೆನ್ನಲ್ಲೇ ಕಾಂಗ್ರೆಸ್-ಬಿಜೆಪಿ ನಾಯಕರ ನಡುವೆ ರಾಜಕೀಯ ಜಟಾಪಟಿ ಶುರುವಾಗಿದೆ.

ರಾಜ್ಯ ಹೈಕೋರ್ಟ್ ತೀರ್ಪಿನ ಕುರಿತು ದೆಹಲಿಯಲ್ಲಿ ಪ್ರತಿಕ್ರಿಯೆ ನೀಡಿರುವ ಸಚಿವ ಪ್ರಿಯಾಂಕ್ ಖರ್ಗೆ, ಇದು ನಿರೀಕ್ಷಿತ, ತನಿಖಾ ಸಂಸ್ಥೆಗಳಿಂದ ಸಾಧ್ಯವಾಗದ ಕಾರಣ, ರಾಜ್ಯಪಾಲರ ಕಚೇರಿಯನ್ನು ದುರ್ಬಳಕೆ ಮಾಡಿಕೊಳ್ತಿದ್ದಾರೆ. ಮೋದಿ, ಅಮಿತ್ ಶಾ, ರಾಜ್ಯಪಾಲರು ಎಲ್ಲರೂ ಅವರ ಬಳಿಕ ಇರಬಹುದು. ನಮ್ಮ ಬಳಿ ಬಾಬಾ ಸಾಹೇಬ್ ಅಂಬೇಡ್ಕರ್ ಅವರ ಸಂವಿಧಾನದ ಇದೆ. ವೈಯುಕ್ತಿಕವಾಗಿ ಆಶ್ಚರ್ಯವಾಗಿಲ್ಲ ಎಂದಿದ್ದಾರೆ.

ಈ ಹಿಂದೆ ಬೇರೆ ಬೇರೆ ರಾಜ್ಯಗಳಲ್ಲಿ ಏನೇಲ್ಲ ಆಗಿದೆ? ದೆಹಲಿ, ಜಾರ್ಖಂಡ್ ಕೇಸ್‌ನಲ್ಲಿ ಏನಾಯಿತು? ಸುಪ್ರೀಂ ಕೋರ್ಟ್ ಛೀಮಾರಿ ಹಾಕಿಲ್ವಾ? ಇವರಿಗೆ ರಾಜೀನಾಮೆ ಕೇಳುವ ನೈತಿಕತೆ ಇದಿಯಾ? ಆಪರೇಷನ್ ಕಮಲ, ಹೆಣದ ಮೇಲೆ, ಕಸದ ಮೇಲೆ ಹಣ ಮಾಡೊದು ಇವರು. ದಲಿತರ ಮೇಲೆ ದೌರ್ಜನ್ಯ ಮಾಡುವುದು ಇವರು ಎಂದು ತಿವಿದಿದ್ದಾರೆ.

ವಿಜಯೇಂದ್ರ ಮೊದಲು ರಾಜೀನಾಮೆ ನೀಡಬೇಕಾಗುತ್ತದೆ. ಅವರ ತಂದೆ ಮೇಲೆ ಪೋಕ್ಸೋ ಕೇಸ್ ಇದೆ. ಅವರು ರಾಜೀನಾಮೆ ಕೊಡಬೇಕು. ತನಿಖಾ ಸಂಸ್ಥೆಗಳು ಸಿಎಂ ಸಿದ್ದರಾಮಯ್ಯ ಹೆಸರು ಹೇಳುವಂತೆ ಒತ್ತಾಯ ಮಾಡಿಲ್ವಾ? ನಾವು ಎರಡು ನ್ಯಾಯಲಯಕ್ಕೆ ಹೋಗಲು ತಯಾರಿದ್ದೇವೆ? ಸುಪ್ರೀಂ ಕೋರ್ಟ್ ಮತ್ತು ಜನತಾ ನ್ಯಾಯಾಲಯಕ್ಕೆ ಹೋಗಲು ತಯಾರಿದ್ದೇವೆ ಎಂದು ಹೇಳಿದ್ದಾರೆ.

ಸಿದ್ದರಾಮಯ್ಯಗೆ ಗಣೇಶನ ಶಾಪ ತಟ್ಟಿದೆ

ಬೆಂಗಳೂರು: ಸಿಎಂ ಸಿದ್ದರಾಮಯ್ಯ ಅವರಿಗೆ ಗಣೇಶನ ಶಾಪ ತಟ್ಟಿದೆ ಎಂದು ವಿಪಕ್ಷ ನಾಯಕ ಆರ್. ಅಶೋಕ್ ಹೇಳಿದ್ದಾರೆ.

ನಗರದಲ್ಲಿ ಮಾತನಾಡಿದ ಅವರು, ಸಿಎಂ ವಿರುದ್ಧದ ಪ್ರಾಸಿಕ್ಯೂಷನ್ ಅರ್ಜಿಯನ್ನು ಹೈಕೋರ್ಟ್ ಎತ್ತಿಹಿಡಿದ ವಿಚಾರವಾಗಿ ಪ್ರತಿಕ್ರಿಯಿಸಿದ್ದಾರೆ. ಈ ವೇಳೆ ಹಲವೆಡೆ ಗಣೇಶ ಮೆರವಣಿಗೆ ಮಾಡೋಕೆ ಅವಕಾಶ ಕೊಡಲಿಲ್ಲ. ಹಿಂದೂಗಳಿಗೆ ಕಿರುಕುಳ ಕೊಟ್ಟಿದ್ದಾರೆ. ಹಿಂದೂಗಳ ಶಾಪದಿಂದ ಸಿಎಂಗೆ ಈ ರೀತಿ ಆಗಿದೆ ಎಂದು ಅವರು ವ್ಯಂಗ್ಯವಾಡಿದ್ದಾರೆ.

ಮಾಜಿ ಸಚಿವ ನಾಗೇಂದ್ರ ರಾಜೀನಾಮೆ ಮೊದಲನೇ ಜಯವಾದರೆ, ಸಿಎಂ ವಿರುದ್ಧದ ತೀರ್ಪು ಎರಡನೇ ಜಯವಾಗಿದೆ. ಕಾಂಗ್ರೆಸ್‌ನವರು ರಾಜಭವನದ ಮೇಲೆ ಇಲ್ಲ ಸಲ್ಲದ ಅಪಾದನೆ ಮಾಡಿದ್ದರು. ಗವರ್ನರ್ ವಿರುದ್ಧ ಅವಹೇಳನಕಾರಿ ಮಾತಾಡಿದ್ದರು. ಈಗ ಕಾಂಗ್ರೆಸ್ ರಾಜ್ಯದ ಜನರ ಮುಂದೆ ಕ್ಷಮೆ ಕೇಳಬೇಕು. ಸಿಎಂ ರಾಜೀನಾಮೆ ನೀಡಬೇಕು ಎಂದು ಆಗ್ರಹಿಸಿದ್ದಾರೆ.

ರಾಜ್ಯದ ಜನತೆಗೆ ಕಾಂಗ್ರೆಸ್ ಒಳ್ಳೆದು ಮಾಡುತ್ತೆ ಎಂಬ ನಂಬಿಕೆ ಇತ್ತು. ಈಗ ಆ ನಂಬಿಕೆ ಹೋಗಿದೆ. ಭ್ರಷ್ಟಾಚಾರದ ಕಾಂಗ್ರೆಸ್, ಭ್ರಷ್ಟಾಚಾರದ ಸರ್ಕಾರ ಎಂದು ಜನರಿಗೆ ಗೊತ್ತಾಗಿದೆ. ನಾವು ರಾಜೀನಾಮೆ ಕೇಳೊದು ಒಂದು ಕಡೆ ಆದರೆ, ಕಾಂಗ್ರೆಸ್‌ನವರೇ ಸಿದ್ದರಾಮಯ್ಯ ಅವರನ್ನ ಇಳಿಸೋಕೆ ಗುಂಡಿ ತೋಡಿದ್ದಾರೆ. ಈಗಾಗಲೇ ಏಳೆಂಟು ಜನ ಸಿಎಂ ಆಗೋಕೆ ಸೂಟ್ ಹೊಲಿಸಿಕೊಂಡು ತಯಾರಾಗಿದ್ದಾರೆ ಎಂದರು.

ಸಿದ್ದರಾಮಯ್ಯ ರಾಮಕೃಷ್ಣ ಹೆಗಡೆಯವರ ಶಿಷ್ಯ ಎಂದು ಹೇಳ್ತಾರೆ. ಸಿದ್ದರಾಮಯ್ಯ ಅವರಿಗೆ ನೈತಿಕತೆ ಇದ್ದರೆ ರಾಜೀನಾಮೆ ಕೊಡಲಿ. ನೈತಿಕತೆ, ಸಮಾಜವಾದ ಸಿದ್ಧಾಂತ ಸಿದ್ದರಾಮಯ್ಯರಲ್ಲಿ ಇದೆ. ಅವರು ರಾಜೀನಾಮೆ ಕೊಡ್ತಾರೆ ಎನ್ನುವ ವಿಶ್ವಾಸ ನಮ್ಮಲ್ಲಿದೆ. ರಾಜೀನಾಮೆ ಕೊಡದೇ ಇದ್ರೆ ಹೋರಾಟ ಶುರು ಮಾಡುತ್ತೇವೆ. ಹೋರಾಟ ಮಾಡಿಯೇ ರಾಜೀನಾಮೆ ಪಡೆಯುತ್ತೇವೆ ಎಂದು ಎಚ್ಚರಿಕೆ ನೀಡಿದ್ದಾರೆ.

ಆಪ್ತರ ಮಾತು ಕೇಳಿ ಸಿಎಂ ಕೆಟ್ಟರು, ಸತ್ಯಕ್ಕೆ ಜಯ ಸಿಕ್ಕಿದೆ

ಮೈಸೂರು: ಮುಡಾ ಹೋರಾಡದಲ್ಲಿ ನಮಗೆ ಜಯ ಸಿಕ್ಕಿದೆ. ಪ್ರತಿಯೊಂದು ದಾಖಲೆಗಳನ್ನು ಇಟ್ಟುಕೊಂಡೇ ನಾವು ಹೋರಾಟ ಮಾಡಿದ್ದೇವೆ. ಸಿದ್ದರಾಮಯ್ಯನವರ ಮನೆಯವರೇ ಇದರ ಫಲಾನುಭವಿಗಳಾಗಿದ್ದಾರೆ ಎಂದು ತೋರುತ್ತಿತ್ತು. ಸತ್ಯಮೇವ ಜಯತೆ ಅನ್ನುವುದು ಸತ್ಯ. ಇಂದು ಸತ್ಯಕ್ಕೆ ಜಯ ಸಿಕ್ಕಿದೆ ಎಂದು ಮೈಸೂರು ಕೆಆರ್ ಕ್ಷೇತ್ರದ ಬಿಜೆಪಿ ಶಾಸಕ ಶ್ರೀವತ್ಸ ಹೇಳಿದ್ದಾರೆ.

ಈ ಬಗ್ಗೆ ಮೈಸೂರಿನಲ್ಲಿ ಮಾಧ್ಯಮಗಳೊಂದಿಗೆ ಮಾತನಾಡಿದ ಅವರು, ಸಿಎಂರನ್ನು ಅವರ ಆಪ್ತ ಸಚಿವ ಭೈರತಿ ಸುರೇಶ್, ಕಾನೂನು ಸಲಹೆಗಾರ ಪೊನ್ನಣ್ಣ ಸೇರಿ ದಾರಿ ತಪ್ಪಿಸಿದರು. ಸಿಎಂ ಸ್ವತಃ ವಕೀಲರು ಅರಿತುಕೊಳ್ಳುವುದರಲ್ಲಿ ಎಡವಿದ್ದಾರೆ. ಹೀಗಾಗಿ ಈ ಸ್ಥಿತಿಗೆ ತಲುಪಿದ್ದಾರೆ ಎಂದರು.

ಸಿಎಂ ರಾಜೀನಾಮೆ ವಿಚಾರವಾಗಿ ಮಾತನಾಡಿ, ಅವರು ಕಾನೂನನ್ನು ಅರಿತವರು. ಊರಿಗೆಲ್ಲಾ ಬುದ್ದಿ ಹೇಳುವ ಸಿಎಂ ತಾವೇ ಬದನೆಕಾಯಿ ತಿನ್ನೋದಿಕ್ಕೆ ಆಗಲ್ಲ. ಅವರು ರಾಜೀನಾಮೆ ಕೊಡಲೇಬೇಕು ಎಂದು ಈ ಆಗ್ರಹಿಸಿದರು. ಸಿಎಂ ಬಿಜೆಪಿ ಹಾಗೂ ರಾಜ್ಯಪಾಲರ ವಿರುದ್ಧ ಮಾಡಿದ ಅಪಪ್ರಚಾರಗಳೆಲ್ಲವೂ ಈಗ ಇವರು ಸುಳ್ಳು ಎಂದು ತೀರ್ಪಿನ ಮೂಲಕ ಸಾಬೀತಾಯಿತು. ಇವರಿಗೆ ಸುಪ್ರೀಂ ಹೈಕೋರ್ಟ್‌ಗೆ ಮೇಲ್ಮನವಿ ಸಲ್ಲಿಸುವುದಕ್ಕೆ ಅವಕಾಶ ಇರಬಹುದು. ಆದರೆ ಈಗಂತು ನಿರಾಶೆ ಆಗಿದೆ. ಆದ್ದರಿಂದ ಯಾವತ್ತು ಸತ್ಯಕ್ಕೆ ಜಯ ಸಿಕ್ಕಿರೋದಂತು ನಿಜ ಎಂದು ಹೇಳಿದರು.

ನಾವೆ ಮೊದಲು ತಪ್ಪಾಗಿದೆ ಎಂದು ಹೇಳುತ್ತಿದ್ದೆವು. ಸಿಎಂಗೆ 14 ಸೈಟ್‌ಗಳನ್ನು ಪುನಃ ಒಪ್ಪಿಸಿ ಎಂದು ಹೇಳಿದ್ದೇವೆ. ಆ ಸಮಯದಲ್ಲಿ 62 ಕೋಟಿ ರೂ. ಕೇಳಿದ ಕಾರಣಕ್ಕೆ ದಿನೇಶವರನ್ನು ಅಮಾನತು ಮಾಡಿ ದಾಖಲೆಗಳನ್ನು ಹೈಕೋರ್ಟ್‌ಗೆ ಕೊಟ್ಟರು. ಇವತ್ತು ಆ ಅಮಾನತ್ತನ್ನು ವಾಪಾಸು ತೆಗೆದುಕೊಂಡಿದೇವೆ ಎಂದು ದಾಖಲೆಗಳು ಇಲ್ಲದೆ ಮಾತನಾಡುತ್ತಿದ್ದಾರೆ. ಹೀಗೆ ದ್ವಂದ್ವ ನಿಲುವನ್ನು ತಾಳಿದಕ್ಕಾಗಿ ಇಂದು ಸಿಎಂಗೆ ಈ ಪರಿಸ್ಥಿತಿ ಬಂದಿದೆ. ಅವತ್ತು ನಮ್ಮ ಮಾತನ್ನು ಕೇಳುತ್ತಿದ್ದರೆ ಇವತ್ತು ಅವರು ತಮ್ಮ ಸ್ಥಾನವನ್ನು ಕಳೆದುಕೊಳ್ಳುತ್ತಿರಲಿಲ್ಲ ಎಂದರು.

ಬಿಜೆಪಿ ಸರ್ಕಾರಗಳನ್ನೇ ಸಂಪೂರ್ಣ ವಿಸರ್ಜನೆ ಮಾಡಬೇಕು

ಬೆಂಗಳೂರು: ಬಿಜೆಪಿ ಸರ್ಕಾರಗಳನ್ನೇ ಸಂಪೂರ್ಣ ವಿಸರ್ಜನೆ ಮಾಡಬೇಕು ಎಂದು ಸಚಿವ ಈಶ್ವರ್ ಖಂಡ್ರೆ, ಬಿಜೆಪಿ ನಾಯಕರ ವಿರುದ್ಧ ಕಿಡಿಕಾರಿದ್ದಾರೆ. ಹೈಕೋರ್ಟ್ ಸಿಎಂ ತನಿಖೆಗೆ ಅನುಮತಿ ನೀಡಿದ ಬೆನ್ನಲ್ಲೇ ಸಿಎಂ ರಾಜೀನಾಮೆ ನೀಡಬೇಕು ಎನ್ನುವ ಬಿಜೆಪಿ ನಾಯಕರ ಹೇಳಿಕೆಗೆ ಅವರು ಆಕ್ರೋಶ ವ್ಯಕ್ತಪಡಿಸಿದರು.

ಬಿಜೆಪಿ ನಾಯಕರ ಹೇಳಿಕೆಗೆ ಪ್ರತಿಕ್ರಿಯಿಸಿ ಮಾತನಾಡಿದ ಅವರು, ಬಿಜೆಪಿಯವರು ಹಗಲು ದರೋಡೆ ಮಾಡಿದ್ದಾರೆ. ಬಿಜೆಪಿ ಸರ್ಕಾರಗಳನ್ನೇ ಸಂಪೂರ್ಣ ವಿಸರ್ಜನೆ ಮಾಡಬೇಕು. ಅಷ್ಟು ಬಿಜೆಪಿ ಸರ್ಕಾರ ಭ್ರಷ್ಟಾಚಾರ ಮಾಡಿದೆ ಎಂದರು.ಸಿಎಂ ಯಾಕೆ ರಾಜೀನಾಮೆ ಕೊಡಬೇಕು? ನಾವು ಕಾನೂನು ಹೋರಾಟ ಮಾಡುತ್ತೇವೆ. ಕಾನೂನು ಹೋರಾಟಕ್ಕೆ ಹಲವು ಅವಕಾಶಗಳಿವೆ. ಸರ್ಕಾರದಲ್ಲಿ ಯಾವುದೇ ಬದಲಾವಣೆಯಿಲ್ಲ. ನಾವು ಉತ್ತಮ ಕೆಲಸ ಮಾಡಿದ್ದೇವೆ. ಜನ ನಮ್ಮ ಜೊತೆ ಇದ್ದಾರೆ, ನಾವು ಮೇಲ್ಮನವಿ ಹಾಕುತ್ತೇವೆ. ನ್ಯಾಯಾಂಗದ ಮೇಲೆ ನಮಗೆ ವಿಶ್ವಾಸವಿದೆ ಎಂದು ಹೇಳಿದರು.

ಸತ್ಯಾಸತ್ಯತೆ ಬಿಚ್ಚಿಟ್ಟ ಶ್ರೀಗಳು

ಅನ್ನೋ ಮಾಹಿತಿ ಸಿಕ್ಕಿದೆ. ದೌರ್ಜನ್ಯದ ಬಳಿಕ ಸ್ವಾಮೀಜಿ ವಿರುದ್ಧ ದೂರು ನೀಡಲು ಸಂತ್ರಸ್ತೆ ಠಾಣೆಗಳಿಗೆ ಅಲೆದಾಡಿದ್ದಾರೆ. ಠಾಣೆಯ ವಿಜಿಟರ್ ರಿಜಿಸ್ಟರ್ ಬುಕ್ ನಲ್ಲಿ ಸಂತ್ರಸ್ತ ಮಹಿಳೆಯ ಹೆಸರು, ವಿಳಾಸ ದಾಖಲಾಗಿದೆ. ಆದರೆ ಈಗ ಎಲ್ಲೂ ಕಾಣಿಸಿಕೊಳ್ಳದೆ ಮಗಳ ಜೊತೆ ಮಹಿಳೆ ತೆರಳಿದ್ದಾರೆ. ಮೊಬೈಲ್ ಸ್ವಿಚ್ಡ್ ಆಫ್ ಮಾಡಿ ಯಾರ ಸಂಪರ್ಕಕ್ಕೂ ಸಿಗುತ್ತಿಲ್ಲ. ಗಬ್ಬೂರು ಪೊಲೀಸ್ ಠಾಣಾ ವ್ಯಾಪ್ತಿಯಲ್ಲಿ ಘಟನೆ ನಡೆದಿದೆ.

ಇನ್ನು ಈ ಘಟನೆ ಸಂಬಂಧ ಶ್ರೀ ಶಂಭುಸೋಮನಾಥ ಸ್ವಾಮೀಜಿ ಪ್ರತಿಕ್ರಿಯೆ ನೀಡಿದ್ದಾರೆ. ನನ್ನ ವಿರುದ್ಧದ ಆರೋಪಗಳೆಲ್ಲಾ ನಿರಾಧಾರ. ಆ ಮಹಿಳೆ ಅನುಷ್ಠಾನದಲ್ಲಿರೋವಾಗ ಮಠದಲ್ಲಿ ಸೇವೆ ಮಾಡಲು ಬರ್ತಿನಿ ಅಂದ್ರು. ಆ ಮಹಿಳೆ ಮಠದ ಗೋಶಾಲೆಯಲ್ಲಿ ಸಣ್ಣಪುಟ್ಟ ಕೆಲಸ ಮಾಡಿಕೊಂಡಿದ್ದರು. ಮಠದಲ್ಲಿ ನಮ್ಮ ಭಕ್ತರಿಗೂ ಮತ್ತೆ ಅವರಿಗೂ ಸ್ವಲ್ಪ ಜಗಳ ಆಗಿತ್ತು. ನೀವು ಇಲ್ಲಿರೋದು ಬೇಡವೆಂದು ನಾವೇ ಹೇಳಿ ಕಳುಹಿಸಿ ಕೊಟ್ಟಿದ್ದೀವಿ. ಈ ಬಗ್ಗೆ ಸಿಟ್ಟಾಗಿ ಪೊಲೀಸ್ ಠಾಣೆ ಹೋಗಿರುವ ವಿಚಾರ ಕೂಡ ಗೊತ್ತಾಯಿತು. ಕರೆದು ಬುದ್ದಿಮಾತು ಹೇಳಿ ಸಹ ಕಳುಹಿಸಿ ಕೊಟ್ಟಿದ್ದೀವಿ. ಅದನ್ನ ತಪ್ಪು ಕಲ್ಪನೆ ಮಾಡಿಕೊಂಡು ಅಪಪ್ರಚಾರ ಮಾಡುವುದು ಲಕ್ಷಣವಲ್ಲ. ಸಂತ್ರಸ್ತೆಗೆ ಒತ್ತಡ ತಂದು 10 ಲಕ್ಷ ಹಣ ನೀಡಿ ಸೆಟಲ್ ಮೆಂಟ್ ಮಾಡಿರೊ ಆರೋಪ ಸುಳ್ಳು ಎಂದು ಶ್ರೀಗಳು ಸ್ಪಷ್ಟನೆ ನೀಡಿದ್ದಾರೆ.

ಬಸ್ ಸಂಚಾರ ಸ್ಥಗಿತದ ಆತಂಕ

ಸಾರಿಗೆ ನೌಕರರ ಬೇಡಿಕೆಗಳೇನು?

- ಈಗ ಸಾರಿಗೆ ನಿಗಮಗಳು ಬಾಕಿ ಇರಿಸಿರುವ ಮೊತ್ತವನ್ನು ಚುಕ್ತಾ ಮಾಡಲು ಸರ್ಕಾರವು 4,562 ಕೋಟಿ ರೂಪಾಯಿಗಳನ್ನು ಹಾಗೂ ಶಕ್ತಿ ಯೋಜನೆಯ ಬಾಕಿ ಹಣವಾದ 1,346 ಕೋಟಿ ರೂಪಾಯಿಗಳನ್ನು ನಿಗಮಗಳಿಗೆ ಕೊಡಬೇಕು.
- ಸರಬರಾಜುದಾರರಿಗೆ ಮತ್ತು ಇಂಧನ ಬಾಕಿ ಕಡೆಗೆ 998 ಕೋಟಿ ರೂಪಾಯಿಗಳನ್ನು ಸರ್ಕಾರವು ನಿಗಮಗಳಿಗೆ ಕೊಡಬೇಕು.
- ಶಕ್ತಿ ಯೋಜನೆ ಅನುಷ್ಠಾನದ ಕಡೆಗೆ ಪ್ರತಿ ತಿಂಗಳು ಸಾರಿಗೆ ನಿಗಮಗಳಿಗೆ ಖರ್ಚಾಗುವ ಹಣವನ್ನು ಮುಂದಿನ ತಿಂಗಳು ಮೊದಲನೆ ವಾರದಲ್ಲೇ ಕೊಡಬೇಕು.
- ವಿಶೇಷ ಸಮಿತಿಗಳ ಶಿಫಾರಸಿನಂತೆ, ಪ್ರಯಾಣ ದರ ನಿರ್ಧರಿಸಲು ತಜ್ಞರ ಸಮಿತಿ ರಚಿಸುವುದು.
- ಈ ಸೂಚನೆಯನ್ನು ಸರ್ಕಾರ ಒಪ್ಪದಿದ್ದ ಪಕ್ಷದಲ್ಲಿ, ಸಾರಿಗೆ ನಿಗಮಗಳ ಎಲ್ಲಾ ವೆಚ್ಚವನ್ನು ಸರ್ಕಾರವೇ ಭರಿಸಬೇಕು.
- ಜಂಟಿ ಕ್ರಿಯಾ ಸಮಿತಿಯಿಂದ ದಿನಾಂಕ 25.01.2024 ರಂದು ಕೊಟ್ಟಿರುವ ದಿನಾಂಕ 01.01.2024 ರ ವೇತನ ಪರಿಷ್ಕರಣೆ, 01.01.2020ರಿಂದ 38 ತಿಂಗಳ ಬಾಕಿ ಪಾವತಿ, ನಿವೃತ್ತ ನೌಕರರಿಗೆ 27.06.2024 ರ ಆದೇಶದ ಪ್ರಕಾರ ಕೂಡಲೇ ಹಣ ಪಾವತಿಸುವುದು ಹಾಗೂ ಇತರೆ ಎಲ್ಲಾ ಬೇಡಿಕೆಗಳನ್ನು ಈಡೇರಿಸಬೇಕು.
- ಕೆಎಸ್‌ಆರ್‌ಟಿಸಿ, ಬಿಎಂಟಿಸಿ ಸೇರಿದಂತೆ ನಾಲ್ಕು ನಿಗಮಗಳಲ್ಲಿ ಒಟ್ಟು 23,978 ಬಸ್ಸುಗಳಿದ್ದು, ಇವುಗಳಲ್ಲಿ 1,04,450 ನೌಕರರಿದ್ದಾರೆ. ಈಗಾಗಲೇ ಸಾರಿಗೆ ನೌಕರರು 2020 ರ ಡಿಸೆಂಬರ್ 10 ರಿಂದ 14 ರ ವರೆಗೆ 5 ದಿನಗಳ ಕಾಲ ಮತ್ತು 2021 ರಲ್ಲಿ ಏಪ್ರಿಲ್- 7 ರಿಂದ 21 ರ ವರೆಗೆ 17 ದಿನಗಳ ಮುಷ್ಕರ ಮಾಡಿ ಅಂದಿನ ಬಿಜೆಪಿ ಸರ್ಕಾರಕ್ಕೆ ಸರಿಯಾಗಿ ಬಿಸಿ ಮುಟ್ಟಿಸಿದ್ದರು. ಇದೀಗ ಸಾರಿಗೆ ನೌಕರರು ಮತ್ತೆ ಮುಷ್ಕರಕ್ಕೆ ಸಿದ್ಧರಾಗಲು ಕರೆ ನೀಡಿದ್ದಾರೆ.

ಈ ಬಗ್ಗೆ ಪ್ರತಿಕ್ರಿಯಿಸಿರುವ ಸಾರಿಗೆ ಸಚಿವ ರಾಮಲಿಂಗಾ ರೆಡ್ಡಿ, ಸಾರಿಗೆ ಮುಖಂಡರ ಜೊತೆಗೆ ಮಾತಾನಾಡಿ ಸಮಸ್ಯೆ ಬಗಹರಿಸುತ್ತೇನೆ ಎಂದಿದ್ದಾರೆ.

ತೀರ್ಪು ಇಂದು..!

ಒಂದು ವೇಳೆ ಮುಖ್ಯಮಂತ್ರಿಗಳು ಹೈಕೋರ್ಟ್ 9ನ ಆದೇಶವನ್ನು ಪ್ರಶ್ನಿಸಿ ಮೇಲ್ಮನವಿ ಸಲ್ಲಿಸಿ ಕೆಳ ನ್ಯಾಯಾಲಯ ಕಾಯ್ದಿರಿಸಿರುವ ತೀರ್ಪಿಗೆ ತಡೆ ತಂದರೆ ಮಾತ್ರ ವಿಚಾರಣೆಗೆ ಆದೇಶ ನೀಡುವುದಕ್ಕೆ ತಡೆ ಸಿಗಲಿದೆ.

ಆರೋಪಿ ಅರೆಸ್ಟ್

ಬೈಕ್ ಬೆಂಕಿಗಾಹುತಿಯಾದ ಬಳಿಕ ಬುಲೆಟ್ ಬೈಕ್ ಸವಾರ ದೀಪಾಂಶು ಎಂಬವರು ಈ ಬಗ್ಗೆ ಪೀಣ್ಯಾ ಪೊಲೀಸರಿಗೆ ದೂರು ನೀಡಿದ್ದರು. ಸದ್ಯ ಬುಲೆಟ್ ಬೈಕ್‌ಗೆ ಬೆಂಕಿ ಹಚ್ಚಿದ್ದ ಪುಲ್ಕಿತ್‌ನನ್ನು ಪೀಣ್ಯ ಪೊಲೀಸರು ಅರೆಸ್ಟ್ ಮಾಡಿದ್ದಾರೆ. ಹಲವು ದಿನಗಳಿಂದ ರಾಯಲ್ ಎನ್‌ಫೀಲ್ಡ್ ಬುಲೆಟ್ ಬೈಕ್ ಖರೀದಿಸುವ ಆಸೆಯನ್ನು ಪುಲ್ಕಿತ್ ಹೊಂದಿದ್ದ. ಬುಲೆಟ್ ಖರೀದಿಗೆ ಹಣ ಹೊಂದಿಸಲಿಕ್ಕೆ ಆಗದಿದ್ದಾಗ ಬೇರೆಯವರ ಬುಲೆಟ್ ಬೈಕ್ ಸೌಂಡ್ ಆದರೆ ಕೋಪಗೊಳ್ಳುತ್ತಿದ್ದ. ಬುಲೆಟ್ ಬೈಕ್ ತೆಗೆದುಕೊಳ್ಳುವ ಆಸೆಯಿತ್ತು. ಹಣವಿಲ್ಲದ್ದಕ್ಕೆ ಅದು ಸಾಧ್ಯವಾಗಲಿಲ್ಲ. ಹೀಗಾಗಿ ಕೋಪಬಂದು ಪಿಜಿಗಳ ಮುಂದೆ ನಿಲ್ಲಿಸಿದ್ದ ಬುಲೆಟ್ ಬೈಕ್‌ಗೆ ಬೆಂಕಿ ಹಚ್ಚಿದೆ ಎಂದು ಆರೋಪಿ ತಪ್ಪೊಪ್ಪಿಕೊಂಡಿದ್ದಾನೆ.

ತಾಯಿ-ಮಗಳು

ಕೋಟಿ ಕೋಟಿ ಹಣ ದೋಚಿ ಪರಾರಿಯಾದ ತಾಯಿ-ಮಗಳನ್ನು ಹುಡುಕಲು ಫ್ಲೆಕ್ಸ್ ಚಳವಳಿ ನಡೆಸಲಾಗುತ್ತಿದೆ. ನಗರದ ಪ್ರಮುಖ ವೃತ್ತಗಳಲ್ಲಿ ಫ್ಲೆಕ್ಸ್ ಹಾಕಿ ಆರೋಪಿಗಳ ಪತ್ತೆಗಾಗಿ ಹಾಗೂ ಮಾಹಿತಿಗಾಗಿ ಮನವಿ ಮಾಡಿದ್ದಾರೆ.

ಅಕ್ಕಪಕ್ಕದವರು ಸೇರಿದಂತೆ ನಂಬಿಕಸ್ಥರ ಹೆಸರಲ್ಲಿ ಕೋಟಿಗೂ ಹೆಚ್ಚು ಹಣವನ್ನು ತಾಯಿ-ಮಗಳು ಲೂಟಿ ಮಾಡಿದ್ದಾರೆ ಎಂಬ ಆರೋಪ ಕೇಳಿ ಬಂದಿದೆ. ವಿವಿಧ ಸ್ತ್ರೀಶಕ್ತಿ ಸಂಘಗಳು, ಸ್ವ-ಸಹಾಯ ಸಂಘಗಳು, ಮೈಕ್ರೋ ಫೈನಾನ್ಸ್ ಗಳಲ್ಲಿ ಸಾಲ, ಸಂಘದ ಸದಸ್ಯರ ಹೆಸರಲ್ಲಿ, ನಂಬಿಕಸ್ಥರು, ಪರಿಚಯಸ್ಥರ ಹೆಸರಲ್ಲಿ ಮತ್ತು ನಾಮಿನಿಯಾಗಿ ಸಾಲ ಪಡೆದು ಸಾಲ ಮರು ಪಾವತಿಸದೆ ವಂಚಿಸಿ, ರಾತ್ರೋ ರಾತ್ರಿ ಮನೆ ಬಿಟ್ಟು ಪರಾರಿಯಾಗಿದ್ದಾರೆ ಎನ್ನಲಾಗುತ್ತಿದೆ. ತಾಯಿ-ಮಗಳ ಈ ಕಿಲಾಡಿ ಜೋಡಿ ಸಾಲದ ಮೊತ್ತ ಮರು ಪಾವತಿಸದ ಹಿನ್ನೆಲೆ ವಿವಿಧ ಸಂಘಗಳು, ಮೈಕ್ರೋ ಫೈನಾನ್ಸ್ ಗಳು ಸಂಘದ ಸಹ ಸದಸ್ಯರು, ಸಾಲಕ್ಕೆ ಮಧ್ಯಸ್ಥಿಕೆ ವಹಿಸಿದ್ದವರ ದುಂಬಾಲು ಬಿದ್ದಿದ್ದಾರೆ.

ವಂಚಕ ತಾಯಿ, ಮಗಳ ನಡೆಯಿಂದ 50ಕ್ಕೂ ಹೆಚ್ಚು ಬಡ ಕುಟುಂಬಗಳು ಬೀದಿಗೆ ಬಿದ್ದಿವೆ. ಕೂಲಿನಾಲಿ ಮಾಡಿ, ಸಣ್ಣಪುಟ್ಟ ವ್ಯಾಪಾರ, ವ್ಯವಹಾರ ನಡೆಸುತ್ತಿದ್ದ ಕುಟುಂಬಗಳು, ಮಹಿಳೆಯರನ್ನೇ ಈ ಕಿಲಾಡಿ ಜೋಡಿ ಟಾರ್ಗೆಟ್ ಮಾಡಿ ವಂಚಿಸಿದೆ ಎನ್ನಲಾಗಿದೆ. ಈ ಘಟನೆ ಸಂಬಂಧ ಮೋಸ ಹೋದವರು ಪೂರ್ವ ಪೊಲೀಸ್ ಠಾಣೆಗೆ ದೂರು ನೀಡಿದ್ದಾರೆ. ಆದಷ್ಟು ಬೇಗ ತಾಯಿ-ಮಗಳನ್ನು ಪತ್ತೆ ಹಚ್ಚಿ ಎಂದು ಮನವಿ ಮಾಡಿದ್ದಾರೆ.

ಮೊದಲನೇ ಪುಟದಿಂದ...

ಎಫ್ಐಆರ್

ಏನು ಹೇಳಿದ್ದರು ಪ್ರತಾಪ್ ಸಿಂಹ: ಸಾರ್ವಜನಿಕ ಸಭೆ ಉದ್ದೇಶಿಸಿ ಮಾತನಾಡಿದ್ದ ಪ್ರತಾಪ್ ಸಿಂಹ, ಗಣೇಶ ವಿಸರ್ಜನೆ ವೇಳೆ ಎಲ್ಲಾ ಕಡೆ ಕಲ್ಲುತೂರಾಟ ಮಾಡುವ ಪ್ರವೃತ್ತಿ ಕಾಣಿಸುತ್ತಾ ಇದೆ. ಕಲ್ಲು ಹೊಡೆಯುವ ಪ್ರವೃತ್ತಿ ಮುಸ್ಲಿಮರಿಗೆ ಮಾತ್ರ ಯಾಕೆ ಬರುತ್ತದೆ ಹಿಂದುಗಳು ಎಲ್ಲರೂ ಕೈಯಲ್ಲಿ ಒಂದೊಂದು ಕಲ್ಲು ಹಿಡಿದುಕೊಂಡರೆ ನಿಮ್ಮ (ಮುಸ್ಲಿಮರನ್ನು ಉದ್ದೇಶಿಸಿ) ಕಥೆ ಏನು ಆಗುತ್ತದೆ ಗೊತ್ತೇ ಎಂದು ಪ್ರಶ್ನಿಸಿದ್ದರು.

ಪರಮಾಣು ಬಾಂಬ್ ಸಿದ್ಧಪಡಿಸುವುದನ್ನು ಕಂಡುಹಿಡಿದ ಹಿಂದುಗಳಿಗೆ ಪೆಟ್ರೋಲ್ ಬಾಂಬ್ ತಯಾರಿಸಲು ಬರುವುದಿಲ್ಲವೇ ಟಾಂಗಾಗಳು, ಗುಜರಿಗಳು ಮಾಡುವ ಕೆಲಸವನ್ನು ಕ್ಷಣಮಾತ್ರದಲ್ಲಿ ಮಾಡಲು ಹಿಂದುಗಳಿಗೆ ಬರುತ್ತದೆ ಎಂದು ಪ್ರತಾಪ್ ಸಿಂಹ ಹೇಳಿದ್ದರು.

ಪ್ರತಾಪ್ ಸಿಂಹ, ಧಾರ್ಮಿಕ ನಂಬಿಕೆಗಳಿಗೆ ಅವಮಾನ ಮಾಡುವಂತಹ ಹೇಳಿಕೆ ನೀಡಿದ್ದಾರೆ ಎಂದು ಮುಸ್ಲಿಮರು ಆರೋಪಿಸಿದ್ದರು. ಪ್ರತಾಪ್ ಸಿಂಹ ಗಲಭೆಗೆ ಕಾರಣವಾಗುವಂತಹ ಪ್ರಚೋದನಕಾರಿ ಹೇಳಿಕೆ ನೀಡಿದ್ದಾರೆ ಎಂದು ಮುಸ್ಲಿಮರು ಆರೋಪಿಸಿದ್ದರು. ಈ ಸಂಬಂಧ ಅವರ ವಿರುದ್ಧ ಶಹಾಪುರ ಠಾಣೆಯಲ್ಲಿ ಪ್ರಕರಣ ದಾಖಲಾಗಿದೆ.

ಶಹಾಪುರ ಪಿಎಸ್‌ಐ ಡಿವಿ ನಾಯಕ ಅವರು ಪ್ರತಾಪ್ ಸಿಂಹ ವಿರುದ್ಧ ಸ್ವಯಂ ಪ್ರೇರಿತವಾಗಿ ಪ್ರಕರಣ ದಾಖಲಿಸಿಕೊಂಡಿದ್ದಾರೆ. ಸಿಂಹ ಜೊತೆಗೆ ಇತರ ಇವರ ವಿರುದ್ಧವೂ ಪ್ರಕರಣ ದಾಖಲಾಗಿದೆ. ಬಿಎನ್‌ಎಸ್ ಕಾಯ್ದೆಯ ಸೆಕ್ಷನ್ 299, 192 ಅಡಿ ಕೇಸ್ ದಾಖಲಿಸಲಾಗಿದೆ.

ಮತ್ತೊಂದು ಚಾರ್ಜ್‌ಶೀಟ್

10 ಆರೋಪಿಗಳ ವಿರುದ್ಧ ದೋಷಾರೋಪ ಪಟ್ಟಿ: ಇಬ್ಬರು ಆರೋಪಿಗಳ ವಿರುದ್ಧ ಎನ್‌ಐಎ ಸಲ್ಲಿಸಿರುವ ಮೂರನೇ ಪೂರಕ ಚಾರ್ಜ್‌ಶೀಟ್ (ದೋಷಾರೋಪ ಪಟ್ಟಿ) ಇದಾಗಿದೆ. ಇದರೊಂದಿಗೆ ಪ್ರಕರಣದಲ್ಲಿ ಈವರೆಗೆ 10 ಆರೋಪಿಗಳ ವಿರುದ್ಧ ದೋಷಾರೋಪ ಪಟ್ಟಿ ಸಲ್ಲಿಸಿದಂತಾಗಿದೆ.

ಆರಂಭದಲ್ಲಿ ಕರ್ನಾಟಕ ಪೊಲೀಸರು ಪ್ರಕರಣದ ತನಿಖೆ ನಡೆಸುತ್ತಿದ್ದರು. ನಂತರ 2022 ರ ನವೆಂಬರ್‌ನಲ್ಲಿ ಎನ್‌ಐಎ ತನಿಖೆ ಕೈಗೆತ್ತಿಕೊಂಡಿತ್ತು. ನಂತರ, ಘಟನೆಯು ನಿಷೇಧಿತ ಭಯೋತ್ಪಾದಕ ಸಂಘಟನೆ ಇಸ್ಲಾಮಿಕ್ ಸ್ಟೇಟ್ (ಐಎಸ್/ಐಎಸ್ ಐಎಸ್) ನ ಭಾರತ ವಿರೋಧಿ ಚಟುವಟಿಕೆಗಳಿಗೆ ಸಂಬಂಧಿಸಿದೆ ಎಂದು ಅದು ತಿಳಿಸಿತ್ತು.

ದೇಶದಲ್ಲಿ ಅಭದ್ರತೆ ಸೃಷ್ಟಿಸಲು ಸಂಚು: ಆರೋಪಿಗಳು ಭಯೋತ್ಪಾದನೆಯನ್ನು ಹರಡಲು ಮತ್ತು ರಾಷ್ಟ್ರವನ್ನು ಅಸ್ಥಿರಗೊಳಿಸುವ ಐಎಸ್ ಪಿತೂರಿಯ ಭಾಗವಾಗಿ ಮೂಲಭೂತವಾದಿ ಚಟುವಟಿಕೆಗಳು, ಭಯೋತ್ಪಾದನೆಗೆ ಯುವಕರನ್ನು ಸೆಳೆಯುವುದು, ಭಯೋತ್ಪಾದನೆಗೆ ಹಣಕಾಸು ನೆರವು ನೀಡುವುದು, ಸ್ಫೋಟ ಕೃತ್ಯ ಎಸಗುವುದು ಮತ್ತು ಭಾರತೀಯ ರಾಷ್ಟ್ರಧ್ವಜದ ದಹನದಂತಹ ಹಿಂಸಾತ್ಮಕ ಚಟುವಟಿಕೆಗಳಲ್ಲಿ ಭಾಗಿಯಾಗಿದ್ದಾರೆ ಎಂದು ಎನ್‌ಐಎ ತಿಳಿಸಿದೆ.

ಕರ್ನಾಟಕ ಪೊಲೀಸರು 2022 ರ ಸೆಪ್ಟೆಂಬರ್‌ನಲ್ಲಿ ದಾಖಲಿಸಿದ ಪ್ರಕರಣದ ತನಿಖೆ ಕೂಡ ನಡೆಯುತ್ತಿವೆ ಎಂದು ಎನ್‌ಐಎ ತಿಳಿಸಿದೆ.

ಇಸ್ಕಾನ್ ಲಡ್ಡು!

ಈ ವರ್ಷ 9 ದಿನ ಮಾತ್ರ ಹಾಸನಾಂಬೆ ದರ್ಶನಕ್ಕೆ ಅವಕಾಶ!: ಪ್ರತೀ ವರ್ಷ ಕೆಲವೇ ದಿನಗಳು ಮಾತ್ರ ಹಾಸನಾಂಬೆ ದರ್ಶನಕ್ಕೆ ಅವಕಾಶ ಸಿಗುತ್ತದೆ. ಕಳೆದ ವರ್ಷ ಒಟ್ಟು 14 ದಿನ ದೇಗುಲದ ಬಾಗಿಲು ತೆರೆದು 12 ದಿನಗಳು ಹಾಸನಾಂಬೆ ದರ್ಶನಕ್ಕೆ ಅವಕಾಶ ಸಿಕ್ಕಿತ್ತು. ಈ ವರ್ಷ 11 ದಿನ ಬಾಗಿಲು ತೆರೆದಿರಲಿದ್ದು 9 ದಿನ ದರ್ಶನಕ್ಕೆ ಅವಕಾಶ ಸಿಗಲಿದೆ. ಪ್ರತೀ ವರ್ಷ ಹಾಸನಾಂಬೆ ದರ್ಶನಕ್ಕೆ ಬಂದು ವಿಶೇಷ ದರ್ಶನಕ್ಕೆ 1 ಸಾವಿರ ರೂಪಾಯಿ ಮೊತ್ತದ ಟಿಕೆಟ್ ಪಡೆದುಕೊಂಡ ಭಕ್ತರಿಗೆ ತಲಾ ಎರಡು ಲಡ್ಡು ನೀಡಲಾಗುತ್ತಿತ್ತು. ಜೊತೆಗೆ ಭಕ್ತರು ಲಡ್ಡು ಖರೀದಿ ಮಾಡಲು ಕೂಡ ಅವಕಾಶ ಇತ್ತು. ಪ್ರತೀ ವರ್ಷ ಕನಿಷ್ಠ 10ರಿಂದ 15 ಲಕ್ಷ ಲಡ್ಡುಗಳ ಮಾರಾಟವಾಗುತ್ತಿತ್ತು. ಈ ವರ್ಷ ಇಸ್ಕಾನ್ ಸಂಸ್ಥೆ ಮೂಲಕ ಲಡ್ಡು ತಯಾರಿಸಲು ತೀರ್ಮಾನ ಮಾಡಲಾಗಿದೆ.

ಇಸ್ಕಾನ್ ಸಂಸ್ಥೆಯವರು ನಂದಿನಿ ತುಪ್ಪವನ್ನೇ ಬಳಸಿ ಹಾಸನದಲ್ಲೇ ಲಡ್ಡು ತಯಾರು ಮಾಡಲಿದ್ದಾರೆ ಎಂದು ಮಾಹಿತಿ ನೀಡಿರುವ ಅಧಿಕಾರಿಗಳು, 1 ಸಾವಿರ ರೂಪಾಯಿ ಮೊತ್ತದ ಟಿಕೆಟ್ ಪಡೆದ ಭಕ್ತರಿಗೆ 2 ಲಡ್ಡು, 300 ರೂ. ಟಿಕೆಟ್ ಪಡೆದು ದರ್ಶನ ಮಾಡುವ ಭಕ್ತರಿಗೆ 1 ಲಡ್ಡು ಹಾಗೂ ಎರಡು ಲಡ್ಡುಗಳ ಒಂದು ಪಾಕೇಟ್‌ಗೆ 60 ರೂ. ನಿಗದಿ ಮಾಡಲಾಗಿದೆ ಎಂದು ತಿಳಿಸಿದ್ದಾರೆ. ಜೊತೆಗೆ ಈವರ್ಷ ಇಡೀ ಹಾಸನ ನಗರದಲ್ಲಿ ಆಕರ್ಷಕವಾಗಿ ವಿದ್ಯುತ್ ದೀಪಾಲಂಕಾರ ಮಾಡಲಾಗುತ್ತದೆ. ಜೊತೆಗೆ ಬೆಂಗಳೂರಿನ ಲಾಲ್ ಬಾಗ್ ನಲ್ಲಿ ಪುಷ್ಪಾಲಂಕಾರ ಮಾಡುವ ರೀತಿಯಲ್ಲೇ ದೇಗುಲದ ಅಲಂಕಾರ ಮಾಡಲಾಗುತ್ತದೆ ಎಂದು ಅಧಿಕಾರಿಗಳು ತಿಳಿಸಿದ್ದಾರೆ.

ಇದೇ ಮೊದಲ ಬಾರಿಗೆ ಹಾಸನಾಂಬೆ ಉತ್ಸವದ ವೇಳೆ ಫಲ ಪುಷ್ಪ ಪ್ರದರ್ಶನ, ಹೆಲಿ ಟೂರಿಸಂ ಸೇರಿ ಹಲವು ಆಕರ್ಷಣೆ ಇರಲಿವೆ ಎಂದು ಹಾಸನಾಂಬೆ ದೇವಾಲಯದ ಆಡಳಿತಾಧಿಕಾರಿ ಮಾರುತಿ ಮಾಹಿತಿ ನೀಡಿದ್ದಾರೆ.

ಸಂಘಟನೆಗಳು ಕಿಡಿ

ಹುಬ್ಬಳ್ಳಿ ಕಾರವಾರ ರಸ್ತೆಯ ಕಾರ್ಮಿಕ ರಾಜ್ಯ ವಿಮಾ ಆಸ್ಪತ್ರೆಯಲ್ಲಿ ಕಳೆದ ಮೂರು ವರ್ಷಗಳಿಂದ ಗಣೇಶ ಮೂರ್ತಿ ಪ್ರತಿಷ್ಠಾಪನೆಗೆ ಅವಕಾಶ ನೀಡಲಾಗಿತ್ತು. ಆದರೆ ಈ ಬಾರಿ ಮೂರ್ತಿ ಪ್ರತಿಷ್ಠಾಪನೆಗೆ ಅವಕಾಶ ನೀಡದ ಹಿನ್ನೆಲೆ ಆಸ್ಪತ್ರೆ ಆವರಣದಲ್ಲಿದ್ದ ಶಾಶ್ವತ ಮೂರ್ತಿಗೆ ಪೂಜೆ ನಡೆಸಲಾಗುತ್ತಿತ್ತು. ಇದಕ್ಕೆ ಆಸ್ಪತ್ರೆ ಮುಖ್ಯಸ್ಥ ಯೂನಿಸ್ ನಜ್ಮಿ ಕಾರಣ. ಅವರು ಮುಸ್ಲಿಂ ಎನ್ನುವ ಕಾರಣಕ್ಕೆ ಮೂರ್ತಿ ಪ್ರತಿಷ್ಠಾಪನೆಗೆ ಅವಕಾಶ ನೀಡಿಲ್ಲ ಅಂತ ಆರೋಪ ಸಹ ಕೇಳಿ ಬಂದಿತ್ತು. ಈ ಸುದ್ದಿ ತಿಳಿಯುತ್ತಿದ್ದಂತೆ ಹಿಂದೂಪರ ಸಂಘಟನೆಗಳು ಬಿಜೆಪಿ ಸದಸ್ಯರು ಆಸ್ಪತ್ರೆಗೆ ನುಗ್ಗಿ ತಾವೇ ಗಣೇಶ ಮೂರ್ತಿ ಪ್ರತಿಷ್ಠಾಪನೆ ಮಾಡಿ ಪೂಜೆ ಮಾಡಿದ್ದರು. ಅಲ್ಲದೆ ಅಧೀಕ್ಷಕ ನಜ್ಮಿಯನ್ನು ತರಾಟೆಗೆ ತೆಗೆದುಕೊಂಡಿದ್ದರು. ಬಳಿಕ ಪೊಲೀಸರು ಆಗಮಿಸಿ ಪರಿಸ್ಥಿತಿ ತಿಳಿಗೊಳಿಸಿದ್ದರು. ಇದಾದ ಬಳಿಕ ಎಲ್ಲವೂ ಸರಿಯಾಯಿತು ಎನ್ನುವಷ್ಟರಲ್ಲಿ ಆಸ್ಪತ್ರೆ ಅಧೀಕ್ಷಕ ನಜ್ಮಿ ಮತ್ತೊಂದು ವರ್ತನೆ ತೋರಿದ್ದಾರೆ. ಹಿಂದೂಪರ ಸಂಘಟನೆಗಳ ಜೊತೆ ಸೇರಿ ಹಬ್ಬ ಮಾಡಿರುವ ಸಿಬ್ಬಂದಿಗೆ ಕಾರಣ ಕೇಳಿ ನೋಟಿಸ್ ನೀಡಿದ್ದಾರೆ. ಇದು ಹಿಂದೂಪರ ಸಂಘಟನೆಯ ಕಾರ್ಯಕರ್ತರ ಆಕ್ರೋಶಕ್ಕೆ ಕಾರಣವಾಗಿದೆ.

ಗಣೇಶ ಮೂರ್ತಿ ಪ್ರತಿಷ್ಠಾಪನೆ ಸಮಯದಲ್ಲಿ ಕೋಮು ಗಲಭೆಯ ಸೃಷ್ಟಿ ಪ್ರಯತ್ನ ಮಾಡುವ ಪರಿಸ್ಥಿತಿ ನಿರ್ಮಾಣವಾಗಿತ್ತು. ಸರ್ಕಾರದ ಸಿಬ್ಬಂದಿಯಾಗಿ ಹಿಂದೂಪರ ಸಂಘಟನೆಗಳ ಜೊತೆಗೆ ಸೇರಿ ಗಣೇಶ ಮೂರ್ತಿ ಕೂರಿಸಿದ್ದೀರಿ. ನಿಮ್ಮ ಮೇಲೆ ಯಾಕೆ ಕ್ರಮ ಆಗಬಾರದು ಎಂದು ಶುಶ್ರೂಷಾಧಿಕಾರಿ ಜಗದೀಶ್ ಎನ್ನುವವರಿಗೆ ಕಳೆದ 20ರಂದು ನೋಟಿಸ್ ನೀಡಲಾಗಿದೆ. ಏಳು ದಿನ ಉತ್ತರ ನೀಡಲು ಅವಕಾಶ ನೀಡಲಾಗಿದೆ. ಇನ್ನೂ ಈ ವಿಷಯ ಹೊರಗಡೆ ಬಾರದಂತೆ ಎಚ್ಚರಿಕೆ ಸಹ ನೀಡಲಾಗಿದೆಯಂತೆ. ಈ ಬಗ್ಗೆ ಪ್ರತಿಕ್ರಿಯೆ ನೀಡಲು ಅಧೀಕ್ಷಕ ನಜ್ಮಿ ಸಂಪರ್ಕಿಸಿದಾಗ, ಇದು ನಮ್ಮ ಆಡಳಿತಾತ್ಮಕ ವಿಷಯ, ನಮ್ಮ ಮೇಲಿನ ಅಧಿಕಾರಿಗಳ ಗಮನಕ್ಕೆ ತಂದೇ ನೋಟಿಸ್ ನೀಡಲಾಗಿದೆ ಎಂದು ಸಮರ್ಥನೆ ಮಾಡಿಕೊಂಡಿದ್ದಾರೆ.

ಒಟ್ಟಿನಲ್ಲಿ ಇಎಸ್‌ಐ ಆಸ್ಪತ್ರೆ ಅಧೀಕ್ಷಕ ನಜ್ಮಿ ನಡೆ ಹಲವಾರು ಅನುಮಾನಕ್ಕೆ ಕಾರಣವಾಗಿದೆ. ಹಬ್ಬದ ಆಚರಣೆ ಮಾಡಿದ ಸಿಬ್ಬಂದಿಗೆ ಧರ್ಮ ಸಂಕಟ ಎದುರಾಗಿದೆ. ಈ ನೋಟಿಸ್ ಮತ್ಯಾವ ರೂಪಪಡೆದುಕೊಳ್ಳಲಿದೆ ಎಂಬುವುದನ್ನು ಕಾದು ನೋಡಬೇಕಿದೆ.

ಹತ್ಯೆ

ಇಬ್ರಾಹಿಂ 1980 ರ ದಶಕದಲ್ಲಿ ಹಿಜ್ಬುಲ್ಲಾಗೆ ಸೇರಿದ್ದ. ನಂತರ ಸಂಘಟನೆಯೊಳಗೆ ಹಲವಾರು ಮಹತ್ವದ ಮಿಲಿಟರಿ ಪಾತ್ರಗಳನ್ನು ನಿರ್ವಹಿಸಿದ್ದ. ಇಸ್ರೇಲಿ ನಾಗರಿಕರು ಮತ್ತು ಸೈನಿಕರ ವಿರುದ್ಧ ಹಲವಾರು ದಾಳಿಗಳನ್ನು ಯೋಜಿಸಲು ಮತ್ತು ಕಾರ್ಯಗತಗೊಳಿಸುವ ಕೆಲಸ ಮಾಡಿದ್ದ ಎಂದು ಮಿಲಿಟರಿ ಹೇಳಿದೆ.

ದಕ್ಷಿಣ ಗಡಿಯಲ್ಲಿರುವ ಗಾಜಾದಲ್ಲಿ ಪ್ಯಾಲೆಸ್ತೀನಿಯನ್ ಬಂಡುಕೋರರ ಗುಂಪು ಹಮಾಸ್ ವಿರುದ್ಧ ಸುಮಾರು 12 ತಿಂಗಳ ಯುದ್ಧದ ನಂತರ, ಇಸ್ರೇಲ್ ತನ್ನ ಗಮನವನ್ನು ಉತ್ತರದ ಗಡಿಯತ್ತ ಬದಲಿಸಿದೆ. ಹಿಜ್ಬುಲ್ಲಾ ಇಸ್ರೇಲ್ ವಿರುದ್ಧ ರಾಕೆಟ್‌ಗಳನ್ನು ಹಾರಿಸುತ್ತಾ ಹಮಾಸ್‌ಗೆ ಬೆಂಬಲ ನೀಡುತ್ತಿದೆ. ಇದಕ್ಕೆ ಇರಾನ್ ಬೆಂಬಲವೂ ಇದೆ ಎಂಬ ಆರೋಪ ಕೇಳಿಬಂದಿದೆ.

ಕೊಲೆ?

ಕಳೆದ 9 ತಿಂಗಳಿಂದ ಕೊಲೆಯಾಗಿರುವ ಮಹಾಲಕ್ಷ್ಮಿ ಕೆಲಸ ಮಾಡಿಕೊಂಡಿದ್ದರು.

ಸೆಪ್ಟೆಂಬರ್ ಮೂರರಿಂದ ಇಬ್ಬರು ಕೂಡ ಕೆಲಸಕ್ಕೆ ಬಂದಿಲ್ಲ. ಹಾಗಾಗಿ ಸೆಪ್ಟೆಂಬರ್ ಮೂರು ಅಥವಾ ನಾಲ್ಕರಂದು ಹತ್ಯೆ ಮಾಡಿರುವ ಸಾಧ್ಯತೆ ಹೆಚ್ಚಾಗಿದೆ ಎನ್ನುತ್ತಿದೆ ಪೊಲೀಸ್ ಮೂಲಗಳು.

ಅಬ್ಬರಿಸಿ ಮಾಯವಾದ ಮಳೆರಾಯ; ಆಕಾಶ ನೋಡುತ್ತಿರುವ ರೈತ

ಮಳೆ ಇಲ್ಲದೆ ಬಾಡುತ್ತಿದೆ 31,500 ಹೆಕ್ಟೆರ್ ರಾಗಿ ಪೈರು

ಹುಳಿಯಾರು: ಆಗಸ್ಟ್ ಮಾಹೆಯಲ್ಲಿ ಅಬ್ಬರಿಸಿ ರೈತನ ಸಂಭ್ರಮಕ್ಕೆ ಕಾರಣನಾಗಿದ್ದ ಮಳೆರಾಯ ಸೆಪ್ಟೆಂಬರ್ ಮಾಹೆಯಲ್ಲಿ ಕಾಣದಂತೆ ಮಾಯವಾಗಿ ರೈತನ ಕಣ್ಣೀರಿಗೆ ಕಾರಣನಾಗಿದ್ದಾನೆ. ಅತೀ ಉತ್ಸಾಹದಿಂದ ಬಿತ್ತಿದ್ದ ರಾಗಿ ಬೆಳೆ ಉಳಿಸಿಕೊಳ್ಳಲು ಪರದಾಡುತ್ತಿದ್ದಾನೆ. ಬಿತ್ತನೆ ಮಾಡಿ ಉತ್ತಮ ಫಸಲಿನ ನಿರೀಕ್ಷೆಯಲ್ಲಿದ್ದ ಅನ್ನದಾತ ತಲೆಯ ಮೇಲೆ ಕೈಹೊತ್ತು ಕುಳಿತುಕೊಳ್ಳುವಂತಾಗಿದೆ. ಆಕಾಶ ನೋಡಿ ಕೈ ಮುಗಿದು ಕೃಪೆ ತೋರು ಎಂದು ಬೇಡಿಕೊಳ್ಳುತ್ತಿದ್ದಾನೆ.

ಕಳೆದ ವರ್ಷ ಇಡೀ ತಾಲೂಕಿನಲ್ಲಿ ಮಳೆಯ ಕೊರತೆಯಾಗಿ ಬರಗಾಲ ಆವರಿಸಿತ್ತು. ಆದರೆ ಈ ವರ್ಷ ಫೆಬ್ರವರಿ ಮಾಹೆಯಲ್ಲೇ ವಾಡಿಕೆಗಿಂತ 3.3 ಮಿಮೀ ಹೆಚ್ಚು ಮಳೆ ಬಿದ್ದು ರೈತರಲ್ಲಿ ಭರವಸೆ ಮೂಡಿಸಿತ್ತು. ಮೇ ತಿಂಗಳಿಂದಲೂ ತಾಲೂಕಿನಲ್ಲಿ ವಾಡಿಕೆಗಿಂತ ಹೆಚ್ಚು ಮಳೆಯಾಗಿದ್ದು ಆಗಸ್ಟ್ ಮಾಹೆಯಲ್ಲಂತೂ ದಾಖಲೆಯ 307.2 ಮಿಮೀ ಹೆಚ್ಚು ಮಳೆಯಾಗಿತ್ತು. ಪರಿಣಾಮ ಬರೋಬ್ಬರಿ ದಾಖಲೆಯ 31,500 ಹೆಕ್ಟರ್ ರಾಗಿ ಬಿತ್ತನೆ ಮಾಡಿ ಉತ್ತಮ ಇಳುವರಿಯ ನಿರೀಕ್ಷೆಯಲ್ಲಿದ್ದ. ಆದರೆ ತಿಂಗಳಿಂದ ಒಂದೇ ಒಂದು ಹನಿ ಮಳೆ ನೀರು ಭೂ ರಮೆಯ ತಣಿಸದೆ ರೈತನಿಗೆ ಆಘಾತ ನೀಡಿದೆ. ಬಾಣಲಿಯಿಂದ ಬೆಂಕಿಗೆ ಬಿದ್ದಂಗೆ ಎನ್ನುವಂತೆ ಮಳೆ ಇಲ್ಲದೆ ಕಂಗಾಲಾಗಿರುವ ರೈತರಿಗೆ ಉಷ್ಣಾಂಶ ಸಹ ಏರಿದೆ. ಬಿಸಿಲಿನ ತಾಪಕ್ಕೆ ರಾಗಿ ಪೈರು ಒಣಗಲಾರಂಭಿಸಿದ್ದು ತೇವಾಂಶದ ಕೊರತೆಯುಂಟಾಗಿ ಬೆಳೆ ಹಾನಿಯ ಭೀತಿ ಎದುರಾಗಿದೆ. ಉತ್ತಮ ಮಳೆಯಾಗುವ ನಿರೀಕ್ಷೆಯಲ್ಲಿ ಸಾಲ?ಸೋಲ ಮಾಡಿ ತಮ್ಮ ಹೊಲಗಳಲ್ಲಿ ಬಿತ್ತನೆ ಮಾಡಿದ್ದರು. ಆಗ ಸ್ವಲ್ಪ ಮಳೆಯಾಗಿದ್ದರಿಂದಾಗಿ ಉತ್ತಮ ಫಸಲು ಬರಲಿ ಎಂಬ ಕಾರಣಕ್ಕಾಗಿ ಕಳೆ ಕಿತ್ತು ಗೊಬ್ಬರ ಹಾಕಿದ್ದರು. ಆ ಬಳಿಕ ಮಳೆಯೇ ಬಾರದ ಕಾರಣ ರೈತರು ಚಿಂತಾಕ್ರಾಂತರಾಗಿದ್ದಾರೆ.

ತೇವಾಂಶ ಕೊರತೆಯ ಕಾರಣದಿಂದಾಗಿ ಈ ಎಲ್ಲ ಬೆಳೆಗಳು ಒಣಗುತ್ತಿವೆ. ಅಚ್ಚ ಹಸಿರಿನಿಂದ ಕಂಗೊಳಿಸಬೇಕಿದ್ದ ಬೆಳೆಗಳು ಬಾಡುವಂತೆ ಗೋಚರಿಸುತ್ತಿವೆ. ವಾರದಲ್ಲಿ ಮಳೆ ಬಾರದೆ ಇದ್ದರೆ ಸಂಪೂರ್ಣ ಬೆಳೆ ನೆಲಕಚ್ಚಲಿದೆ. ಹಾಗಾಗಿ ರೈತರು ಮಳೆಗಾಗಿ ಮುಗಿಲು ನೋಡುತ್ತಿದ್ದಾರೆ. ಕೊಳವೆಬಾವಿಯಲ್ಲಿ ಹೆಚ್ಚು ನೀರು ಇರುವ ಕೆಲವು ರೈತರು, ರಾಗಿ ಬೆಳೆಗೆ ತುಂತುರು ನೀರಾವರಿ ಮೂಲಕ ನೀರು ಹಾಯಿಸಿ, ರಾಗಿ ಪೈರು ರಕ್ಷಣೆಯಲ್ಲಿ ನಿರತರಾಗಿದ್ದಾರೆ. ಇನ್ನೂ ಕೆಲವರು ಅಕ್ಕಪಕ್ಕದ ತೋಟದವರಿಂದ ಇಂತಿಷ್ಟು ರಾಗಿ ಕೊಡುವ ಒಪ್ಪಂದ ಮಾಡಿಕೊಂಡು ನೀರು ಪಡೆದು ರಾಗಿ ಉಳಿಸಿಕೊಳ್ಳುತ್ತಿದ್ದಾರೆ. ಯಾವುದೇ ನೀರಿನ ವ್ಯವಸ್ಥೆ ಇಲ್ಲದ ರೈತರು ದೇವರ ಮೇಲೆ ಭಾರ ಹಾಕಿ ಕೃಪೆ ತೋರು ವರುಣ ಎಂದು ಕೈ ಮುಗಿದು ಪ್ರಾರ್ಥಿಸುತ್ತಿದ್ದಾನೆ.

ಕಳೆದ ವರ್ಷ ರಾಗಿ ಹಾಕಿ ಮಳೆಯಿಲ್ಲದೆ ಸಂಪೂರ್ಣ ಕೈ ಸುಟ್ಟಿಕೊಂಡಿದ್ದೆವು. ಈ ವರ್ಷ ಉತ್ತಮ ಮಳೆಯಾಗಿದ್ದ ಪರಿಣಾಮ ಸ್ನೇಹಿತರಿಂದ 4 ಎಕರೆ ಕೊರಗೆ ಪಡೆದು ರಾಗಿ ಬಿತ್ತನೆ ಮಾಡಿದ್ದೇನೆ. ಬಿತ್ತನೆ ಬೀಜ, ಗೊಬ್ಬರ, ಉಳುಮೆ, ಕುಂಟೆ ಸೇರಿ 25 ಸಾವಿರ ರೂ. ಖರ್ಚಾಗಿದೆ. ಆದರೆ ಮಳೆಯಾಗದೆ ರಾಗಿ ಬಾಡಿ ಹೋಗದೆ. ಮಳೆ ಬೀಳದೇ ರಾಗಿ ಪೈರು ಬೆಳವಣಿಗೆಯಲ್ಲಿ ಕುಂಠಿತವಾಗಿದೆ. ಸದ್ಯದಲ್ಲಿ ಮಳೆಯಾದರೆ ಹಾಕಿದ ಬಂಡವಾಳವಾದರೂ ಬರಬಹುದು. ಇಲ್ಲವಾದರೆ ಅದೂ ಇಲ್ಲ.

ಪ್ರಸನ್ನ ರಾಗಿಬೆಳೆಗಾರ, ಕಂಪನಹಳ್ಳಿ

ರೈತರು ಅತ್ಯಂತ ಉತ್ಸುಕತೆಯಿಂದ ರಾಗಿಯನ್ನು ಬಿತ್ತನೆ ಮಾಡಿದ್ದು 15 ದಿನಗಳಿಂದ ಮಳೆ ಇಲ್ಲದೆ ಬೆಳೆ ಕಳೆಗುಂದಿದೆ. ಅದರಲ್ಲೂ ಹೆಚ್ಚು ಯೂರಿಯ ಹಾಕಬೇಡಿ ಎಂದರೂ ಕೇಳದೆ ಹಾಕಿದ್ದ ರೈತರ ಬೆಳೆ ಇಂದು ಸುಟ್ಟು ಹೋಗುತ್ತಿದೆ. ಬೆಳೆಯು ಬಾಡದಿರಲು ತುಂತುರು ನೀರಾವರಿ ಮೂಲಕ ನೀರನ್ನು ಹಾಯಿಸಿ ಬೆಳೆಯು ಹಾಳಾಗುವುದನ್ನು ತಡೆಯಬಹುದಾಗಿದೆ. ಸ್ಪ್ರಿಂಕ್ಲರ್ ಅಗತ್ಯ ಇರುವವರು ರೈತ ಸಂಪರ್ಕ ಕೇಂದ್ರಕ್ಕೆ ಬೇಟಿ ನೀಡಿ ಅರ್ಜಿ ಹಾಕಿದರೆ ಒಂದು ವಾರದೊಳಗೆ ಸ್ಪ್ರಿಂಕ್ಲರ್ ವಿತರಿಸಲಾಗುತ್ತದೆ.

| **ಶಿವರಾಜ್‌ಕುಮಾರ್** ಸಹಾಯಕ ಕೃಷಿ ನಿರ್ದೇಶಕ, ಚಿಕ್ಕನಾಯಕನಹಳ್ಳಿ

ಹಣಕ್ಕೆ ನೀಡುತ್ತಿರುವ ಆದ್ಯತೆಗಿಂತ ಆರೋಗ್ಯಕ್ಕೆ ಆದ್ಯತೆ ನೀಡಿ; ಮುದ್ದಣ್ಣ

ವಿಜಯಪುರ: ಪರಿಸ್ಥಿತಿ ಹಾಗೂ ದಿನಮಾನಗಳು ಬದಲಾದಂತೆ ಮನುಷ್ಯ ಆರೋಗ್ಯಕ್ಕೆ ಆದ್ಯತೆ ನೀಡುವುದಕ್ಕಿಂತ ಹೆಚ್ಚಾಗಿ ಹಣಕ್ಕೆ ಆದ್ಯತೆ ನೀಡುತ್ತಿರುವುದರಿಂದ ಮನುಷ್ಯನಲ್ಲಿನ ಆರೋಗ್ಯ ಕ್ಷೀಣಿಸುತ್ತಿದ್ದು, ಇಂದಿನ ಪರಿಸ್ಥಿತಿಗೆ ಮನುಷ್ಯ ರಕ್ತದೊತ್ತಡ, ಮಧುಮೇಹ ಮತ್ತಿತರೆ ಕಾಯಿಲೆಗಳಿಲ್ಲದೆ 60 ವರ್ಷಗಳ ತನಕ ಇರುವನೆಂದರೆ ಅದು ಅವನ ಅದೃಷ್ಟವೇ ಆಗಿದೆ ಎಂದು ಮಹಿಳಾ ಮತ್ತು ಮಕ್ಕಳ ಕಲ್ಯಾಣ ಇಲಾಖೆಯ ಉಪನಿರ್ದೇಶಕರಾದ ಮುದ್ದಣ್ಣ ತಿಳಿಸಿದರು.

ಇಲ್ಲಿನ ಪುರಸಭೆಯ ಶಹರಿ ರೋಜ್ಗಾರ್ ಯೋಜನಾ ಕಟ್ಟಡ ದಲ್ಲಿ ಮಹಿಳಾ ಮತ್ತು ಮಕ್ಕಳ ಕಲ್ಯಾಣ ಇಲಾಖೆಯ ಅಂಗನವಾಡಿ ಕಾರ್ಯಕರ್ತರುಗಳಿಂಧ ಏರ್ಪಡಿಸಲಾಗಿದ್ದ ಪೋಶನ್ ಅಭಿಯಾನ ಮಾಸಾಚರಣೆ ಕಾರ್ಯಕ್ರಮದಲ್ಲಿ ಮಾತನಾಡುತ್ತಿದ್ದರು.

ಶಿಶು ಕಲ್ಯಾಣ ಅಭಿವೃದ್ಧಿ ಯೋಜನೆ ಅಧಿಕಾರಿ ಮಹೇಶ್ ರವರು ಮಾತನಾಡುತ್ತ ಪ್ರತಿಯೊಬ್ಬ ಮಹಿಳೆಯು ಗರ್ಭ ಧರಿಸಿದಂದಿನಿಂದ ಮೂರು ವರ್ಷಗಳ (ಒಂದು ಸಾವಿರ ದಿನದ) ಕಾಲದ ಯೋಜನೆಯನ್ನು ಹಮ್ಮಿಕೊಳ್ಳಲಾಗಿದ್ದು ಗರ್ಭಾ ಧರಿಸಿದ ಸಂದರ್ಭದಲ್ಲಿಯೇ ಆಕೆಗೆ ಪೌಷ್ಟಿಕಾಂಶಯುಕ್ತ ಆಹಾರ ನೀಡಲು ಕೇಂದ್ರ ಹಾಗೂ ರಾಜ್ಯ ಸರ್ಕಾರಗಳ ವತಿಯಿಂದ ಯೋಜನೆಗಳನ್ನು ರೂಪಿಸಲಾಗಿದ್ದು, ರಕ್ತ ಹೀನತೆ ಆಗದಿರಲು ಆರೋಗ್ಯವಂತ ಶಿಶುವನ್ನು ಹೆರಲು ಹಾಗೂ ಮಗುವಿಗೆ ಉತ್ತಮವಾದ ತಾಯಿ ಹಾಲು ನೀಡಲು ಮತ್ತು ಮಗು ಆರು ತಿಂಗಳ ನಂತರ ತಾಯಿ ಹಾಲಿನೊಂದಿಗೆ ಪೌಷ್ಟಿಕಾಂಶಯುಕ್ತ ಆಹಾರ ನೀಡುವುದಕ್ಕೆ ಒಂದು ಸಾವಿರ ದಿನದ ಯೋಜನೆಯನ್ನು ಹಮ್ಮಿಕೊಳ್ಳಲಾಗಿದೆ ಎಂದು ತಿಳಿಸಿದರು.

ಜಿಲ್ಲಾ ಮಹಿಳಾ ಮತ್ತು ಮಕ್ಕಳ ಕಲ್ಯಾಣ ಇಲಾಖೆಯ ಯೋಜನಾ ಸಹಾಯಕರಾದ ರಾಧಾರವರು ಮಾತನಾಡುತ್ತಾ ಮಕ್ಕಳಿಗೆ ಆರು ತಿಂಗಳವರೆಗೆ ಯಾವುದೇ ಕಾರಣಕ್ಕೂ ತಾಯಿಯ ಹಾಲನ್ನು ಹೊರತುಪಡಿಸಿ ಬೇರಾವುದನ್ನೇ ನೀಡಬಾರದೆಂದು ಆರು ತಿಂಗಳ ನಂತರ ತಾಯಿ ಹಾಲಿನೊಂದಿಗೆ ಇತರೆ ಆಹಾರ ಪೂರೈಕೆಗೆ ಕ್ರಮ ಕೈಗೊಳ್ಳಬೇಕೆಂದು ಏಕೆಂದರೆ ಆರು ತಿಂಗಳವರೆಗೆ ಮಗುವಿನ ಜೀರ್ಣ ಶಕ್ತಿ ಕ್ರಿಯೆ ಇರುವುದಿಲ್ಲವೆಂದು, ಮಗುವಿನ ಮೆದುಳಿನ ಬೆಳವಣಿಗೆಯು ಆರು ತಿಂಗಳ ನಂತರ ಪ್ರಾರಂಭವಾಗಲಿದ್ದು ಮೂರು ವರ್ಷದವರೆಗೆ ಅದಕ್ಕೆ ಪೌಷ್ಟಿಕಾಂಶಯುಕ್ತ ಆಹಾರ ನೀಡದಿದ್ದಲ್ಲಿ ಅಂಗವಿಕಲತೆ, ರಕ್ತ ಹೀನತೆ, ಮೆದುಳು ಬೆಳವಣಿಗೆ ಆಗದಿರುವುದು ಮತ್ತಿತರೆ ಕೊರತೆಗಳೊಂದಿಗೆ ಮಗು ಬೆಳೆಯುತ್ತದೆ ಎಂದು ತಿಳಿಸಿದರು.

ಪುರಸಭಾ ಸದಸ್ಯರಾದ ನಂದಕುಮಾರ್ ಮಾತನಾಡಿ, ದೇಶ ಎಲ್ಲಾ ರೀತಿ ಅಭಿವೃದ್ಧಿ ಕಾಣಲು ಮಹಿಳೆ ಮತ್ತು ಮಕ್ಕಳಲ್ಲಿನ ಅಪೌಷ್ಟಿಕತೆ ಹೋಗಲಾಡಿಸಬೇಕಾಗಿದೆ ಎಂದು ಅದರಲ್ಲಿಯೂ ಶಾಲಾ ಕಾಲೇಜು ಹಂತದಲ್ಲಿಯೇ ಕಿಶೋರಿಯರಿಗೆ ಪೌಷ್ಟಿಕಾಂಶಯುಕ್ತ ಆಹಾರ ನೀಡುವಂತಹ ಕಾರ್ಯ ಆಗಬೇಕೆಂದು ತಿಳಿಸಿದರು. ಆರೋಗ್ಯ ಇಲಾಖೆಯ ಭೀಮ್ ರಾವ್, ನಿವೃತ್ತ ಸರ್ಕಾರಿ ನೌಕರರುಗಳಾದ ಗುಂಡೂರಾಯರು, ರಾಮಮೂರ್ತಿ, ಪುರಸಭಾ ಹಿರಿಯ ಆರೋಗ್ಯ ನಿರೀಕ್ಷಕಿ ಲಾವಣ್ಯ, ಸಹಾಯಕ ಆರೋಗ್ಯ ನಿರೀಕ್ಷಕರಾದ ಸಹನ, ಉಪಸ್ಥಿತರಿದ್ದರು.

ವಿಭಜನೆ ಮಾಡಿ ಚುನಾವಣೆಗೆ ಸದಸ್ಯರ ಒತ್ತಾಯ

ಕೋಚಿಮುಲ್ ಸದಸ್ಯರ ಸಾಮಾನ್ಯಸಭೆ

ಕೋಲಾರ: ಕೋಚಿಮೂಲ್ ನಲ್ಲಿ ನಡೆದಿದೆ ಎನ್ನಲಾದ ನೇಮಕಾತಿ ಹಗರಣದಿಂದ ಹಾಲು ಉತ್ಪಾದಕರನ್ನು ಬೀದಿಯಲ್ಲಿ ತಂದು ಹರಾಜು ಹಾಕಿದ್ದೀರಿ, ಇದು ಆಡಳಿತ ಮಂಡಳಿಗೆ ಶೋಭೆ ತರುವುದಿಲ್ಲ ಕೂಡಲೇ ಕೋಚಿಮೂಲ್ ಗೆ ಚುನಾವಣೆ ನಡೆಸಬೇಕು ಎಂದು ಸಾಮಾನ್ಯ ಸಭೆಯಲ್ಲಿ ಸರ್ವ ಸದಸ್ಯರು ಒತ್ತಾಯ ಮಾಡಿದರು,

ನಗರ ಹೊರವಲಯದ ನಾರಾಯಣಿ ಕಲ್ಯಾಣ ಮಂಟಪದಲ್ಲಿ ಸೋಮವಾರ ಕೋಚಿಮುಲ್ ಒಕ್ಕೂಟದ ಅಧ್ಯಕ್ಷ ಕೆ.ವೈ ನಂಜೇಗೌಡ ಅಧ್ಯಕ್ಷತೆಯಲ್ಲಿ ನಡೆದ 2023-24 ನೇ ಸಾಲಿನ ವಾರ್ಷಿಕ ಸಾಮಾನ್ಯ ಸಭೆಯಲ್ಲಿ ಸದಸ್ಯರು ಕೋಚಿಮುಲ್ ಲೋಪಗಳ ವಿರುದ್ದ ಧ್ವನಿ ಎತ್ತಿದರು.

ನುಕ್ಕನಹಳ್ಳಿ ಡೇರಿ ಪ್ರತಿನಿಧಿ ಎನ್.ಎನ್ ಶ್ರೀರಾಮ್ ಮಾತನಾಡಿ ನಂದಿನಿ ಮಳಿಗೆಗಳಿಗೆ ಹಾಲಿನ ಉತ್ಪನ್ನಗಳನ್ನು ನೀಡಿದ್ದು ಸುಮಾರು 3.37 ಕೋಟಿ ಹಣ ಬಾಕಿ ಇದ್ದು ವಸೂಲಿ ಮಾಡಲು ಆಡಳಿತ ಮಂಡಳಿಯ ನಿರ್ಲಕ್ಷ್ಯ ತೋರಿದ್ದು ಅಲ್ಲದೇ ಕೋಚಿಮುಲ್ ನಲ್ಲಿ ಕೆಲಸಕ್ಕಾಗಿ ನೇಮಕಾತಿಗೆ ಸಂಬಂಧಿಸಿದಂತೆ ಒಕ್ಕೂಟವನ್ನು ಬೀದಿಯಲ್ಲಿ ಹರಾಜು ಹಾಕಲಾಗಿದೆ ಎಂದು ಪ್ರಶ್ನಿಸಿದರು

ಇದಕ್ಕೆ ಸಭೆಯ ಅಧ್ಯಕ್ಷ ಕೆ.ವೈ ನಂಜೇಗೌಡ ಮಾತನಾಡಿ ನಂದಿನಿ ಉತ್ಪನ್ನಗಳ ಬಾಕಿ ಹಣವನ್ನು ಕೂಡಲೇ ಅಧಿಕಾರಿಗಳು ವಸೂಲಿ ಮಾಡಬೇಕು ಕೋಚಿಮುಲ್ ನೇಮಕಾತಿ ವಿಚಾರವು ಈಗಾಗಲೇ ಕೋರ್ಟ್ ನಲ್ಲಿ ಇದ್ದು ಅದರ ನೋವು ನಾನು ಅನುಭವಿಸುತ್ತಿದ್ದೇನೆ ಅದರ ಕಷ್ಟ ನನಗೆ ಗೊತ್ತು ಈ ವಿಚಾರವನ್ನು ಚರ್ಚೆ ಮಾಡುವುದು ಬೇಡ ಎಂದು ವಿನಂತಿಸಿದರು,

ಚಿಕ್ಕಬಳ್ಳಾಪುರ ಜೆಡಿಎಸ್ ಜಿಲ್ಲಾ ಅಧ್ಯಕ್ಷ ಮುಕ್ತಾ ಮುನಿಯಪ್ಪ ಮಾತನಾಡಿ ಕೋಚಿಮುಲ್ ಒಕ್ಕೂಟದ ಮಾಜಿ ಅಧ್ಯಕ್ಷರನ್ನು ಸಭೆಯಲ್ಲಿ ಗೌರವಯುತವಾಗಿ ನಡೆಸಿಕೊಳ್ಳಬೇಕು ಆಡಳಿತ ಮಂಡಳಿಗೆ ಚುನಾವಣೆ ನೆಡಿಸಿ ಆರು ವರ್ಷವಾಗಿದ್ದು ಕೂಡಲೇ ವಿಭಜನೆ ಮಾಡಿ ಚುನಾವಣೆ ನಡೆಸಬೇಕು ಎಂದು ಒತ್ತಾಯಿಸಿದರು

ಇದಕ್ಕೆ ಉತ್ತರಿಸಿದ ನಂಜೇಗೌಡ ಮುಂದಿನ ಸಭೆಯಲ್ಲಿ ಎಲ್ಲಾ ಮಾಜಿ ಅಧ್ಯಕ್ಷರನ್ನು ವೇದಿಕೆಯಲ್ಲಿ ಕೂರಿಸಲು ಸಭೆಯಲ್ಲಿ ಅನುಮೋದನೆ ಪಡೆಯಲಾಯಿತು ವಿಭಜನೆಗೆ ಹಿಂದಿನ ವಿಶೇಷ ಸಭೆಯಲ್ಲಿ ಅನುಮೋದನೆ ಸಿಕ್ಕಿದೆ ಕೂಡಲೇ ಪ್ರತ್ಯೇಕ ಆಡಳಿತಾಧಿಕಾರಿ ನೇಮಿಸಿ ಚುನಾವಣೆ ನಡೆಸಲಾಗುತ್ತದೆ ಎಂದು ಉತ್ತರಿಸಿದರು

ಒಕ್ಕೂಟದ ಮಾಜಿ ಅಧ್ಯಕ್ಷ ಕೆ.ವಿ.ನಾಗರಾಜ್ ಮಾತನಾಡಿ ಕೋಚಿಮುಲ್ ಒಕ್ಕೂಟವನ್ನು ಭೌಗೋಳಿಕವಾಗಿ ವಿಭಜನೆಗೆ ಹಿಂದಿನ ಸರಕಾರ ಮುಂದಾಗಿದ್ದರೂ ಸಹ ತಡೆಯಾಜ್ಞೆ ತಂದು ಅನ್ಯಾಯ ಮಾಡಲಾಗಿದೆ. ಕೂಡಲೇ ಸರಕಾರವು ವಿಭಜನೆ ಮಾಡಿ ಚುನಾವಣೆ ನಡೆಸಬೇಕು ಚಿಂತಾಮಣಿಯಲ್ಲಿ ಉನ್ನತ ಶಿಕ್ಷಣ ಸಚಿವರು ಇದ್ದರೂ ಸಹ ಐಸ್ ಕ್ರೀಂ ಘಟಕಕ್ಕೆ ಒಕ್ಕೂಟ ಹಳೆಯ ಜಾಗದಲ್ಲೇ ಸ್ಥಾಪನೆಗೆ ಮುಂದಾಗಿದ್ದಾರೆ ಹೊಸ ಜಾಗವನ್ನು ಹುಡುಕುವ ಕೆಲಸವನ್ನು ಮಾಡಿಲ್ಲ ಎಂದು ಆರೋಪಿಸಿದರು.

ತುರಾಂಡಹಳ್ಳಿ ಡೇರಿ ಅಧ್ಯಕ್ಷ ಟಿ.ಎಂ ವೆಂಕಟೇಶ್ ಮಾತನಾಡಿ ಒಕ್ಕೂಟದಿಂದ ಹೊಳಲಿ ಬಳಿಯ ಸೋಲಾರ್ ಪ್ಲ್ಯಾಂಟ್ ಗೆ ದಿವಂಗತ ಜಿಲ್ಲಾಧಿಕಾರಿ ಡಿ.ಕೆ ರವಿ ಅವರ ಹೆಸರನ್ನು ಇಡುವಂತೆ ಒತ್ತಾಯಿಸಿದರು ಇದಕ್ಕೆ ಸರ್ವ ಸದಸ್ಯರು ಅನುಮೋದನೆ ನೀಡಿದರು.

ಕೋಚಿಮುಲ್ ನೌಕರರು-ಸಿಬ್ಬಂದಿ ಸಾಮಾನ್ಯ ಕಲ್ಯಾಣ ಟ್ರಸ್ಟ್ ಗೆ ಸಂಗ್ರಹವಾಗಿರುವ ಹಣ ಎಷ್ಟು, ನೌಕರರು, ಸಿಬ್ಬಂದಿಗೆ ಖರ್ಚು ಮಾಡುವ ಬದಲು ಅನ್ಯ ಕಾರ್ಯಗಳಿಗೆ ಖರ್ಚು ಮಾಡುವುದು ಎಷ್ಟರ ಮಟ್ಟಿಗೆ ಸರಿ ಎಂದು ಪ್ರಶ್ನಿಸಿದರು

ಇದಕ್ಕೆ ಉತ್ತರಿಸಿ ಕೋಚಿಮುಲ್ ಅಧ್ಯಕ್ಷ ಕೆ.ವೈ.ನಂಜೇಗೌಡ, ಕಲ್ಯಾಣ ಟ್ರಸ್ಟ್ ಗೆ ಸಂಗ್ರಹವಾಗಿರುವ ಹಣದ ಮಾಹಿತಿಯನ್ನು ನೀಡುವಂತೆ ಅಧಿಕಾರಿಗಳಿಗೆ ಸೂಚಿಸಿದರು.

ಸಭೆಯ ಬಳಿಕ ಸುದ್ದಿಗಾರರೊಂದಿಗೆ ಮಾತನಾಡಿದ ಕೆ.ವೈ.ನಂಜೇಗೌಡ, ಒಕ್ಕೂಟದಿಂದ ಸುಮಾರು 350 ಕೋಟಿ ವೆಚ್ಚದಲ್ಲಿ ಕಾಮಗಾರಿಗಳನ್ನು ಪ್ರಾರಂಭಿಸಲಾಗಿದ್ದು ಇತಿಹಾಸ ಪುಟಗಳಲ್ಲಿ ಉಳಿಯುತ್ತದೆ ಎಂವಿಕೆ ಗೋಲ್ಡನ್ ಡೇರಿಗೆ ಕಾಮಗಾರಿ ಪ್ರಗತಿಯಲ್ಲಿದೆ ಈಗಾಗಲೇ ಪ್ರತಿ ತಿಂಗಳು ಕೋಚಿಮುಲ್ ಒಕ್ಕೂಟವು 2 ಕೋಟಿ ರೂ ವಿದ್ಯುತ್ ಬಿಲ್ ಪಾವತಿಸುತ್ತಿದ್ದು ಹೊಳಲಿ ಬಳಿಯ ಸೋಲಾರ್ ಘಟಕ ಸ್ಥಾಪನೆಯಿಂದ 2 ಕೋಟಿ ರೂ ವಿದ್ಯುತ್ ಬಿಲ್ ಅನ್ನು ಉಳಿಯುತ್ತದೆ ಚಿಂತಾಮಣಿಯಲ್ಲಿ ಐಸ್ಕ್ರೀಂ ಘಟಕ 45 ಕೋಟಿರೂನಲ್ಲಿ ಮಾಡಲಾಗುತ್ತಿದೆ ಎರಡೂ ಜಿಲ್ಲೆಯ ಹಾಲು ಉತ್ಪಾದಕರ ಮಕ್ಕಳಿಗೆ ಹಾಸ್ಟೆಲ್ ಸ್ಥಾಪನೆ ಮಾಡಲಾಗಿದೆ. ಇದಕ್ಕೆ ಸಾಮಾನ್ಯ ಸಭೆಯಲ್ಲಿಯೂ ಒಪ್ಪಿಗೆ ಸೂಚಿಸಿದೆ ಎಂದರು

ಸಭೆಯಲ್ಲಿ ಕೋಚಿಮುಲ್ ನಿರ್ದೇಶಕರಾದ ಜಯಸಿಂಹ ಕೃಷ್ಣಪ್ಪ, ಕೆ.ಎನ್.ನಾಗರಾಜ್, ವಿ.ಮಂಜುನಾಥರೆಡ್ಡಿ, ಜೆ.ಕಾಂತರಾಜು, ವೈ.ಬಿ.ಅಶ್ವತ್ಥನಾರಾಯಣಬಾಬು, ಡಿ.ವಿ.ಹರೀಶ್, ಎನ್.ಹನುಮೇಶ್, ಎನ್.ಸಿ.ವೆಂಕಟೇಶ್, ಆರ್.ಶ್ರೀನಿವಾಸ್, ಆದಿನಾರಾಯಣರೆಡ್ಡಿ, ಸುನಂದಮ್ಮ, ಕಾಂತಮ್ಮ, ಷಂಷೀರ್, ವ್ಯವಸ್ಥಾಪಕ ನಿರ್ದೇಶಕ ಕೆ.ಎನ್.ಗೋಪಾಲಮೂರ್ತಿ, ಪಶುಪಾಲನಾ ಪಶುವೈದ್ಯ ಸೇವಾ ಇಲಾಖೆಯ ಡಾ.ಜಿ.ಟಿ.ರಾಮಯ್ಯ ಮಾರುಕಟ್ಟೆ ವಿಭಾಗದ ಡಾ.ಶ್ರೀನಿವಾಸಗೌಡ ಅಡ್ಮೀನ್ ನಾಗೇಶ್, ಮತ್ತಿತರರಿದ್ದರು.

ಹುಳಿಯಾರು ವಾಸವಿ ಶಾಲೆಗೆ 16 ಬಹುಮಾನಗಳು

ಹುಳಿಯಾರು: ಹುಳಿಯಾರು ಹೋಬಳಿಯ ಕೆಂಕೆರೆ ಸರ್ಕಾರಿ ಪ್ರೌಢಶಲೆಯಲ್ಲಿ ನಡೆದ ಪ್ರತಿಭಾ ಕಾರಂಜಿ ಸ್ಪರ್ಧೆಯಲ್ಲಿ ಹುಳಿಯಾರಿನ ವಾಸವಿ ಆಂಗ್ಲ ಮಾಧ್ಯಮ ಶಾಲೆಯ ವಿದ್ಯಾರ್ಥಿಗಳು ಒಟ್ಟು ಹದಿನಾರು ಸ್ಪರ್ಧೆ ಗಳಲ್ಲಿ ವಿಜೇತರಾಗಿದ್ದು ಅದರಲ್ಲಿ ಎಂಟು ಪ್ರಥಮ, ನಾಲ್ಕು ದ್ವಿತೀಯ, ಎರಡು ಸಮಾಧಾನಕರ ಬಹುಮಾನ ಗಳನ್ನುಗಳಿಸಿ ಶಾಲೆಗೆ ಕೀರ್ತಿಯನ್ನು ತಂದಿರುತ್ತಾರೆ.

ಕವನ ವಾಚನದಲ್ಲಿ ಸುನೀಲ್ ಪ್ರಥಮ, ಭಾವಗೀತೆಯಲ್ಲಿ ಅನ್ವಿತ ಪ್ರಥಮ, ಭರತನಾಟ್ಯದಲ್ಲಿ ಗಾನವಿ ಪ್ರಥಮ, ಧಾರ್ಮಿಕ ಪಠಣದಲ್ಲಿ ಧನ್ಯ ಪ್ರಥಮ, ಚಿತ್ರಕಲೆಯಲ್ಲಿ ಜೀವಿತ ಪ್ರಥಮ, ಜನಪದ ಗೀತೆಯಲ್ಲಿ ಸ್ನೇಹ ಪ್ರಥಮ, ಕವ್ವಾಲಿಯಲ್ಲಿ ಜೀಬಾತರನಮ್ ಪ್ರಥಮ, ಧಾರ್ಮಿಕ ಪಠಣದಲ್ಲಿ ಸಾಫಿಯಾ ಕೊನಾಯ್ ಪ್ರಥಮ ಬಹುಮಾನ ಪಡೆದಿದ್ದಾರೆ.

ಮಿಮಿಕ್ರಿಯಲ್ಲಿ ಕುಮಾರಸ್ವಾಮಿ ದ್ವಿತೀಯ, ಗಜಲ್‌ನಲ್ಲಿ ಶೇಕ್ ಜಲೀಲ್ ದ್ವಿತೀಯ, ಪ್ರಬಂಧದಲ್ಲಿ ವರ್ಷಿಣಿ ದ್ವಿತೀಯ, ಭಾಷಣ ಸ್ಪರ್ಧೆಯಲ್ಲಿ ಹರ್ಷಿತಗೌಡ ದ್ವಿತೀಯ, ಜನಪದ ಗೀತೆಯಲ್ಲಿ ಧೃತಿ ತೃತಿಯಾ, ಭಾಷಣದಲ್ಲಿ ಆರ್ಬಿಯಾ ತೃತೀಯ ಬಹುಮಾನ ಪಡೆದಿದ್ದಾರೆ.

6 ದಿನ ಮೊಟ್ಟೆ ವಿತರಣೆ ಯೋಜನೆ ಆರಂಭ

ಹುಳಿಯಾರು: ಸೆಪ್ಟೆಂಬರ್ 25 ರಿಂದ 1 ರಿಂದ 10 ನೇ ತರಗತಿಯ ವಿದ್ಯಾರ್ಥಿಗಳಿಗೆ ವಾರದಲ್ಲಿ ಆರು ದಿನ ಮೊಟ್ಟೆ ವಿತರಿಸಲಾಗುವುದು ಎಂದು ಕ್ಷೇತ್ರ ಶಿಕ್ಷಣಾಧಿಕಾರಿ ಕಾಂತರಾಜು ತಿಳಿಸಿದ್ದಾರೆ. ಈ ಸಂಬಂಧ ಪತ್ರಿಕಾ ಹೇಳಿಕೆ ನೀಡಿರುವ ಅವರು ಅಜೀಂ ಪ್ರೇಮ್‌ಜಿ ಪ್ರತಿಷ್ಠಾನದ ಸಹಯೋಗದಲ್ಲಿ ಎಲ್ಲ ಸರ್ಕಾರಿ ಮತ್ತು ಅನುದಾನಿತ ಶಾಲೆಗಳಲ್ಲಿ ಮೊಟ್ಟೆ ವಿತರಿಸಲಾಗುತ್ತದೆ. ಇದರಿಂದ ದಾಖಲಾತಿ, ಹಾಜರಾತಿ ಹೆಚ್ಚಿಸುವ ಜೊತೆಗೆ ಮಕ್ಕಳ ದೈಹಿಕ ಮತ್ತು ಮಾನಸಿಕ ಆರೋಗ್ಯ ವೃದ್ಧಿಯಾಗಲಿದೆ ಎಂದು ವಿಶ್ವಾಸ ವ್ಯಕ್ತಪಡಿಸಿದರು. ಚಿಕ್ಕನಾಯಕನಹಳ್ಳಿ ಸರ್ಕಾರಿ ಪ್ರೌಢಶಾಲೆಯಲ್ಲಿ ಶಾಸಕರಾದ ಸಿ.ಬಿ.ಸುರೇಶ್ ಬಾಬು ಈ ಯೋಜನೆಗೆ ಚಾಲನೆ ನೀಡಲಿದ್ದಾರೆ. ತಾಲೂಕಿನಲ್ಲಿ ಒಟ್ಟು 17,378 ವಿದ್ಯಾರ್ಥಿಗಳು ಈ ಯೋಜನೆಯ ಅನುಕೂಲ ಪಡೆಯಲಿದ್ದಾರೆ. ಯೋಜನೆಯ ಪರಿಣಾಮಕಾರಿ ಅನುಷ್ಠಾನಕ್ಕೆ ಮುಖ್ಯಶಿಕ್ಷಕರು ಶ್ರಮಿಸಬೇಕು ಎಂದು ಕಾಂತರಾಜು ತಿಳಿಸಿದರು.

ಹುಳಿಯಾರಿನಲ್ಲಿ ಧಾರವಾಡ ಜಿಲ್ಲೆ ಹರ್ಲಾಪುರದ ಯುವಜನ ಹಾಗೂ ಸಾಂಸ್ಕೃತಿಕ ಅಭಿವೃದ್ದಿ ಕೇಂದ್ರದಿಂದ ಮಲ್ಲಕಂಭ ಪ್ರದರ್ಶನ ನಡೆಯಿತು.

ಪ್ರೋತ್ಸಾಹಧನಕ್ಕಾಗಿ ಅರ್ಜಿ ಆಹ್ವಾನ

ಮೈಸೂರು: ಅಲ್ಪಸಂಖ್ಯಾತರ ಕಲ್ಯಾಣ ಇಲಾಖೆಯ ವತಿಯಿಂದ 2024-25ನೇ ಸಾಲಿನಲ್ಲಿ ಃ.ಖಿ ಓಣಡಿಟಿ ಉಟಿಓ ಅಠಣಡಿಜ ಗಳಲ್ಲಿ ವ್ಯಾಸಂಗ ಮಾಡುತ್ತಿರುವ ಕರ್ನಾಟಕ ರಾಜ್ಯದ ಅಲ್ಪಸಂಖ್ಯಾತರ ಸಮುದಾಯದ ವಿದ್ಯಾರ್ಥಿಗಳಿಗೆ ಪ್ರೋತ್ಸಾಹಧನವನ್ನು ನೀಡಲು ಅನ್ ಲೈನ್ ಮೂಲಕ ಅರ್ಜಿಗಳನ್ನು ಆಹ್ವಾನಿಸಲಾಗಿದೆ. ಆಸಕ್ತ ಅಭ್ಯರ್ಥಿಗಳು https://sevasindhu.karnataka.gov.in/Sevasindhu/DepartmentServicesÊæ¸… ಸೈಟ್ ಮೂಲಕ ಆನ್‌ಲೈನ್‌ನಲ್ಲಿ ಅರ್ಜಿಯನ್ನು ನವೆಂಬರ್ 10 ರೊಳಗೆ ಸಲ್ಲಿಸಬಹುದಾಗಿದ್ದು, ಅರ್ಜಿಗಳ ಪ್ರತಿಯನ್ನು ಅಗತ್ಯ ದಾಖಲೆಗಳೊಂದಿಗೆ ಅಲ್ಪಸಂಖ್ಯಾತರ ಜಿಲ್ಲಾ ಕಛೇರಿಗೆ ನಿಗದಿಪಡಿಸಿದ ದಿನಾಂಕದಂದು ಸಲ್ಲಿಸಬೇಕು. ಅರ್ಜಿ ಅಲ್ಲಿಸುವ ವಿದ್ಯಾರ್ಥಿಗಳು ಕರ್ನಾಟಕದ ನಿವಾಸಿಗಳಾಗಿರಬೇಕು, ಅಲ್ಪಸಂಖ್ಯಾತ ಸಮುದಾಯದ ಮುಸ್ಲಿಂ, ಕ್ರಿಶ್ಚಿಯನ್, ಜೈನ್, ಬೌದ್ಧ, ಸಿಖ್ ಮತ್ತು ಪಾರ್ಸಿ ಜನಾಂಗಕ್ಕೆ ಸೇರಿದವರಾಗಿರಬೇಕು, ವಿದ್ಯಾರ್ಥಿಯ ಕುಟುಂಬದ ಒಟ್ಟು ವಾರ್ಷಿಕ ಆದಾಯ ರೂ.2.50 ಲಕ್ಷಗಳನ್ನು ಮೀರಬಾರದು, ವಿದ್ಯಾರ್ಥಿಗಳು ಅನುದಾನದ ಲಭ್ಯತೆಯನುಸಾರ ಮೆರಿಟ್ ಆಧಾರದ ಮೇಲೆ ಆಯ್ಕೆ ಮಾಡಲಾಗುವುದು. ಹೆಚ್ಚಿನ ಮಾಹಿತಿಗಾಗಿ https://dom.karnataka.gov.in ಹಾಗೂ ಹತ್ತಿರದ ತಾಲ್ಲೂಕು ಅಲ್ಪಸಂಖ್ಯಾತರ ಮಾಹಿತಿ ಕೇಂದ್ರಗಳಿಗೆ ಮತ್ತು ಅಲ್ಪಸಂಖ್ಯಾತರ ಕಲ್ಯಾಣ ಇಲಾಖೆಯ ಜಿಲ್ಲಾ ಅಧಿಕಾರಿಗಳ ಕಛೇರಿಯ ದೂ ಸಂ : 0821-2422088 ಸಂಪರ್ಕಿಸಬಹುದು ಎಂದು ಅಲ್ಪಸಂಖ್ಯಾತರ ಕಲ್ಯಾಣ ಇಲಾಖೆಯ ಜಿಲ್ಲಾ ಅಧಿಕಾರಿಗಳು ಪ್ರಕಟಣೆಯಲ್ಲಿ ತಿಳಿಸಿದ್ದಾರೆ.

ಮೆಟ್ರಿಕ್ ನಂತರದ ವಿದ್ಯಾರ್ಥಿಗಳಿಗೆ ಪ್ರೋತ್ಸಾಹಧನ ಅರ್ಜಿ ಆಹ್ವಾನ

ಮೈಸೂರು: ಸಮಾಜ ಕಲ್ಯಾಣ ಇಲಾಖಾ ವತಿಯಿಂದ 2024-25ನೇ ಶೈಕ್ಷಣಿಕ ಸಾಲಿನ ಮೆಟ್ರಿಕ್ ನಂತರದ ದ್ವಿತೀಯ ಪಿಯುಸಿ 3 ವರ್ಷದ ಪಾಲಿಟೆಕ್ನಿಕ್, ಡಿಪ್ಲೋಮಾ, ಪದವಿ/ಸ್ನಾತಕೋತ್ತರ ಪದವಿ ಹಾಗೂ ವೃತ್ತಿಪರ ಕೋರ್ಸುಗಳನ್ನು ಪೂರ್ಣಗೊಳಿಸಿ ಪ್ರಥಮ ಪ್ರಯತ್ನದಲ್ಲಿ, ಪ್ರಥಮ ಶ್ರೇಣಿಯಲ್ಲಿ ಉತ್ತೀರ್ಣರಾದ ಪರಿಶಿಷ್ಟ ಜಾತಿಯ ವಿದ್ಯಾರ್ಥಿಗಳಿಗೆ ಪ್ರೋತ್ಸಾಹಧನಕ್ಕಾಗಿ ಅರ್ಜಿ ಆಹ್ವಾನಿಸಲಾಗಿದೆ. ಆಸಕ್ತ ಅಭ್ಯರ್ಥಿಗಳು https://swdservices.karnataka.gov.in/prizemoneyClientApp/-Register/apply ಅರ್ಜಿಯನ್ನು ಸಲ್ಲಿಸಬಹುದು. ಪರಿಶಿಷ್ಟ ಜಾತಿ ವಿದ್ಯಾರ್ಥಿಗಳು ಅರ್ಜಿ ಸಲ್ಲಿಸಿ Acknowledgement print, SSLC, PUC,/ ಎಲ್ಲಾ ಸೆಮಿಸ್ಟರ್‌ಗಳ ಅಂಕಪಟ್ಟಿಗಳು, ಜಾತಿ ಪ್ರಮಾಣ ಪತ್ರ, ಆಧಾರ್ ಕಾರ್ಡ್ ಪ್ರತಿಗಳ ನಕಲು ಪ್ರತಿಗಳನ್ನು ಸಂಬಂಧಿಸಿದ ವಿದ್ಯಾಸಂಸ್ಥೆಯ ಪ್ರಾಂಶುಪಾಲರುಗಳಿಂದ ದೃಢೀಕರಿಸಿ ಸಹಾಯಕ ನಿರ್ದೇಶಕರು ಗ್ರೇಡ್-1 ರವರ ಕಛೇರಿ, ಸಮಾಜ ಕಲ್ಯಾಣ ಇಲಾಖೆ, ಮೈಸೂರು ತಾಲ್ಲೂಕು, ಮೈಸೂರು ಇವರಿಗೆ ಸಲ್ಲಿಸಬಹುದು. ಹೆಚ್ಚಿನ ಮಾಹಿತಿಗಾಗಿ ಸಹಾಯಕ ನಿರ್ದೇಶಕರು ಗ್ರೇಡ್-1 ಸಮಾಜ ಕಲ್ಯಾಣ ಇಲಾಖೆ, ಮೈಸೂರು ತಾಲ್ಲೂಕು ಡಾ|| ಬಾಬು ಜಗಜೀವನರಾಂ ಭವನ ಕಟ್ಟಡ, ಆದಿಪಂಪ ರಸ್ತೆ ಒಂಟಿ ಕೊಪ್ಪಲು ಪೂರ್ವ, ಬಡಾವಣೆ ಪಡುವಾರಹಳ್ಳಿ ಮೈಸೂರು-12, ದೂ ಸಂ-0821-2520910 ಅನ್ನು ಸಂಪರ್ಕಿಸಬಹುದು ಎಂದು ಇಲಾಖೆಯ ಸಹಾಯಕ ನಿರ್ದೇಶಕರು ಪ್ರಕಟಣೆಯಲ್ಲಿ ತಿಳಿಸಿದ್ದಾರೆ.

ಸಹಾಯಧನಕ್ಕೆ ಅರ್ಜಿ ಆಹ್ವಾನ

ಮೈಸೂರು: ಕರ್ನಾಟಕ ರಾಜ್ಯ ಸಫಾಯಿ ಕರ್ಮಚಾರಿ ಅಭಿವೃದ್ಧಿ ನಿಗಮದ ವತಿಯಿಂದ 2024-25ನೇ ಸಾಲಿನ ಸಫಾಯಿ ಕರ್ಮಚಾರಿ ಮ್ಯಾನ್ಯುಯಲ್ ಸ್ಕಾವೆಂಜರ್ಸ್ ಹಾಗೂ ಅವರ ಅವಲಂಬಿತರಿಗಾಗಿ ಸ್ವಯಂ ಉದ್ಯೋಗ ಯೋಜನೆ, ಪ್ರೇರಣಾ (ಮೈಕ್ರೊ ಕ್ರೆಡಿಟ್ ಫೈನಾನ್ಸ್) ಯೋಜನೆ, ಸ್ವಾವಲಂಭಿ ಸಾರಥಿ ಯೋಜನೆ, ಪೌರ ಕಾರ್ಮಿಕ/ಸಫಾಯಿ ಕರ್ಮಚಾರಿ ಮಕ್ಕಳಿಗೆ ಲ್ಯಾಪ್‌ಟಾಪ್ ವಿತರಣೆ ಯೋಜನೆ, ಭೂ ಒಡೆತನ ಯೋಜನೆಗಳಡಿ ಸಹಾಯಧನಕ್ಕೆ ಅರ್ಜಿ ಆಹ್ವಾನಿಸಲಾಗಿದೆ. ಆಸಕ್ತ ಅಭ್ಯರ್ಥಿಗಳು https://sevasindhuservices.karnataka.gov.in/ ಅಥವಾ ಕರ್ನಾಟಕ ಓನ್, ಗ್ರಾಮ ಓನ್ ಸೇವಾ ಕೇಂದ್ರಗಳಲ್ಲಿ ಅಕ್ಟೋಬರ್ 10 ರೊಳಗೆ ಅರ್ಜಿಯನ್ನು ಸಲ್ಲಿಸಬಹುದು. ಹೆಚ್ಚಿನ ಮಾಹಿತಿಗಾಗಿ ದೂ.ಸಂ: 0821-2332480 ಅನ್ನು ಸಂಪರ್ಕಿಸಬಹುದು ಎಂದು ನಿಗಮದ ಜಿಲ್ಲಾ ಅಧಿಕಾರಿಗಳು ಪ್ರಕಟಣೆಯಲ್ಲಿ ತಿಳಿಸಿದ್ದಾರೆ.

ಸಹಾಯಧನಕ್ಕಾಗಿ ಅರ್ಜಿ ಆಹ್ವಾನ

ಮೈಸೂರು: ಹೂಟಗಳ್ಳಿ ನಗರಸಭೆ ನಗರಸಭಾ ಸಾಮಾನ್ಯ ನಿಧಿಯಡಿಯಲ್ಲಿ 2024-25 ನೇ ಸಾಲಿನ ಶೇ.24.10 ರ ಪರಿಶಿಷ್ಟ ಜಾತಿ, ಪರಿಶಿಷ್ಟ ಪಂಗಡ ಮತ್ತು ಶೇ.7.25ರ ಇತರೆ ಹಿಂದುಳಿದ ವರ್ಗದ ಬಡಜನರ ಕಾರ್ಯಕ್ರಮದಡಿ ಪರಿಶಿಷ್ಟ ಜಾತಿ ಪರಿಶಿಷ್ಟ ಪಂಗಡ ಮತ್ತು ಇತರ ಹಿಂದುಳಿದ ವರ್ಗದ ಬಡಜನರ ಮನೆಗಳಿಗೆ ವೈಯಕ್ತಿಕ ಯುಜಿಡಿ ಸಂಪರ್ಕ ಕಲ್ಪಿಸುವ ಸಹಾಯಧನಕ್ಕಾಗಿ ಅರ್ಹ ಅಭ್ಯರ್ಥಿಗಳಿಂದ ಅರ್ಜಿ ಆಹ್ವಾನಿಸಲಾಗಿದೆ. ಅರ್ಜಿಯನ್ನು ಹೂಟಗಳ್ಳಿ ನಗರಸಭಾ ಪೌರಾಯುಕ್ತರ ಕಛೇರಿಗೆ ಸೆಪ್ಟೆಂಬರ್ 30 ರೊಳಗೆ ಸಲ್ಲಿಸಬೇಕಾಗಿದ್ದು, ಸೌಲಭ್ಯ ಪಡೆಯುವವರು ಹೂಟಗಳ್ಳಿ ನಗರಸಭಾ ವ್ಯಾಪ್ತಿಯ ಖಾಯಂ ನಿವಾಸಿಗಳಾಗಿದ್ದು, ಕಡ್ಡಾಯವಾಗಿ ಆಧಾರ್ ಕಾರ್ಡ್, ಪಡಿತರ ಚೀಟಿ, ಮತದಾರರ ಗುರುತಿನ ಚೀಟಿ, ಸ್ವತ್ತಿನ ಸಂಬಂಧಪಟ್ಟ ದಾಖಲಾತಿಗಳು, ಆದಾಯ, ಜಾತಿ ಪ್ರಮಾಣ ಪತ್ರಗಳನ್ನು ಲಗತ್ತಿಸಬೇಕು. ಅರ್ಜಿದಾರರು ಯಾವುದೇ ಮಾಹಿತಿಯನ್ನು ಮುಚ್ಚಿಟ್ಟಿಲ್ಲವೆಂದು/ಸುಳ್ಳು ಮಾಹಿತಿ/ದಾಖಲೆಗಳನ್ನು ನೀಡಿಲ್ಲವೆಂದು ನೋಟರೀಕೃತ ಪ್ರಮಾಣ ಪತ್ರವನ್ನು ಅರ್ಜಿ ಜೊತೆ ಸಲ್ಲಿಸಬೇಕು. ಹೆಚ್ಚಿನ ಮಾಹಿತಿಗಾಗಿ ಕಛೇರಿಯ ನಿರ್ವಾಹಕರನ್ನು ಭೇಟಿ ಮಾಡಬಹುದು ಅಥವಾ ಸಹಾಯವಾಣಿ ಸಂ: 0821-2001737 ಅನ್ನು ಸಂಪರ್ಕಿಸಬಹುದು ಎಂದು ಹೂಟಗಳ್ಳಿ ನಗರಸಭೆಯ ಪೌರಾಯುಕ್ತರು ಪ್ರಕಟಣೆಯಲ್ಲಿ ತಿಳಿಸಿದ್ದಾರೆ.

ಬ್ಯೂಟಿ ಪಾರ್ಲರ್ ಉಚಿತ ತರಬೇತಿಗೆ ಆಸಕ್ತರಿಂದ ಅರ್ಜಿ ಆಹ್ವಾನ

ರಾಮನಗರ, ಶ್ರೀ ಧರ್ಮಸ್ಥಳ ಮಂಜುನಾಥೇಶ್ವರ ಶಿಕ್ಷಣ ಟ್ರಸ್ಟ್ ಮತ್ತು ಕೆನರಾ ಬ್ಯಾಂಕ್‌ನ ಸಹಯೋಗದಲ್ಲಿ ನಡೆಸುತ್ತಿರುವ ರುಡ್ ಸೆಟ್ ಸಂಸ್ಥೆಯ ವತಿಯಿಂದ ಹಮ್ಮಿಕೊಂಡಿರುವ ಬ್ಯೂಟಿ ಪಾರ್ಲರ್ ಕುರಿತ 30 ದಿನಗಳ ಉಚಿತ ತರಬೇತಿಯು ನವೆಂಬರ್ 05 ರಿಂದ ಪ್ರಾರಂಭವಾಗಲಿದ್ದು, ರಾಮನಗರ, ಬೆಂಗಳೂರು ಗ್ರಾಮಾಂತರ, ಬೆಂಗಳೂರು ನಗರ ಹಾಗೂ ತುಮಕೂರು ಜಿಲ್ಲಾ ವ್ಯಾಪ್ತಿಯ ಗ್ರಾಮೀಣ ಆಸಕ್ತ ನಿರುದ್ಯೋಗಿ ಯುವತಿಯರು ಅರ್ಜಿ ಸಲ್ಲಿಸಬಹುದಾಗಿದೆ.

ಆಸಕ್ತರು 18 ರಿಂದ 45 ವರ್ಷ ವಯೋಮಾನದವರಾಗಿದ್ದು, ಕನ್ನಡ ಭಾಷೆ ಓದಲು ಮತ್ತು ಬರೆಯಲು ಬಲ್ಲವರಾಗಿರಬೇಕು. ಬಿಪಿಎಲ್ ಕಾರ್ಡ್ ಅಥವಾ ಜಾಬ್ ಕಾರ್ಡ್ ಹಾಗೂ ಆಧಾರ್ ಕಾರ್ಡ್ನ್ನು ಕಡ್ಡಾಯವಾಗಿ ಹೊಂದಿರುವ ಗ್ರಾಮೀಣ ಅಭ್ಯರ್ಥಿಗಳಿಗೆ ಆದ್ಯತೆ ನೀಡಲಾಗುವುದು. ಅರ್ಜಿ ಸಲ್ಲಿಸಲು ಅಕ್ಟೋಬರ್ 18 ಕೊನೆಯ ದಿನವಾಗಿದೆ

ತರಬೇತಿಯು ಕಡ್ಡಾಯವಾಗಿ ವಸತಿಯುತವಾಗಿದ್ದು, ತರಬೇತಿಯ ಅವಧಿಯಲ್ಲಿ ಉಚಿತವಾಗಿ ಊಟ ಮತ್ತು ವಸತಿ ನೀಡಲಾಗುವುದು ಹಾಗೂ ತರಬೇತಿ ಪೂರ್ಣಗೊಂಡ ನಂತರ ಕೇಂದ್ರ ಸರ್ಕಾರದ ಗ್ರಾಮೀಣಾಭಿವೃದ್ಧಿ ಸಚಿವಾಲಯದಿಂದ ಪ್ರಮಾಣಪತ್ರವನ್ನು ವಿತರಿಸಲಾಗುವುದು.

ಆಸಕ್ತರು ಅರ್ಜಿ ಸಲ್ಲಿಸಲು ಹಾಗೂ ಹೆಚ್ಚಿನ ಮಾಹಿತಿಗಾಗಿ ರುಡ್ ಸೆಟ್ ಸಂಸ್ಥೆ, ಅರಿಶಿನಕುಂಟೆ, ನೆಲಮಂಗಲ ತಾಲ್ಲೂಕು, ಬೆಂಗಳೂರು ಗ್ರಾಮಾಂತರ ಜಿಲ್ಲೆ, ಮೊಬೈಲ್ ಸಂಖ್ಯೆ: 9380162042, 9740982585, 9113880324 ಅನ್ನು ಸಂಪರ್ಕಿಸಬಹುದಾಗಿದೆ ಎಂದು ರುಡ್‌ಸೆಟ್ ಸಂಸ್ಥೆಯ ಬೆಂಗಳೂರು ಶಾಖೆಯ ನಿರ್ದೇಶಕರಾದ ರವಿಕುಮಾರ ಪ್ರಕಟಣೆಯಲ್ಲಿ ತಿಳಿಸಿದ್ದಾರೆ.

ಜಿಲ್ಲೆಯ ಶೈಕ್ಷಣಿಕ ಪ್ರಗತಿಗೆ ಸ್ಪಂದಿಸಿ

ಕೋಲಾರ: ಸಾರ್ವಜನಿಕರು ಶಿಕ್ಷಕರ ಮೇಲೆ ಇಟ್ಟಿರುವ ನಂಬಿಕೆಗೆ ಪಾತ್ರರಾಗಿ ಜಿಲ್ಲೆಯ ಶೈಕ್ಷಣಿಕ ಪ್ರಗತಿಗೆ ಸ್ಪಂದಿಸಬೇಕೆಂದು ಶಾಲಾ ಶಿಕ್ಷಣ ಇಲಾನೆಯ (ಅಭಿವೃದ್ಧಿ) ಉಪ ನಿರ್ದೇಶಕರು ಆದ ಶಿಕ್ಷಣ ಮತ್ತು ತರಬೇತಿ ಸಂಸ್ಥೆಯ ಪ್ರಾಂಶುಪಾಲ ಚಂದ್ರಪಾಟೀಲ್ ತಿಳಿಸಿದರು. ತಮ್ಮ ಕಾರ್ಯಾಲಯದಲ್ಲಿ ಸೋಮವಾರ ಜಿಲ್ಲಾ ಪ್ರಾಥಮಿಕ ಶಾಲಾ ಮುಖ್ಯೋಪಾಧ್ಯಾಯರ ಸಂಘದ ವತಿಯಿಂದ ತಮಗೆ ನೀಡಿದ ಆತ್ಮೀಯ ಸ್ವಾಗತ ಸ್ವೀಕರಿಸಿ ಮಾತನಾಡಿದರು. ಶೈಕ್ಷಣಿಕ ಪ್ರಗತಿ ಸಾಧಿಸಬೇಕಾದರೆ ಶಿಕ್ಷಕರು ಮೊದಲು ವೃತ್ತಿ ಗೌರವವನ್ನು ಕಾಪಾಡಿಕೊಳ್ಳಬೇಕು, ಅಧ್ಯಯನ ಶೀಲರಾಗಬೇಕು ಮತ್ತು ಇಲಾಖೆಯ ಯೋಜನೆಗಳನ್ನು ಕಾರ್ಯರೂಪಕ್ಕೆ ತರುವಲ್ಲಿ ಯಶಸ್ವಿ ಪಾತ್ರ ನಿರ್ವಹಿಸಬೇಕು ಎಂದು ಸಲಹೆ ನೀಡಿದರು. ಕಾಲಕಾಲಕ್ಕೆ ಇಲಾಖೆ ನೀಡುವ ಸಲಹೆ ಸೂಚನೆಗಳನ್ನು ಅನು?ಾನಕ್ಕೆ ತರುವಲ್ಲಿ ಶಿಕ್ಷಕರ ಪಾತ್ರ ಪ್ರಮುಖವಾಗಿದ್ದು ಈ ದೆಸೆಯಲ್ಲಿ ಚಿಂತನ - ಮಂಥನ ನಡೆಸಿದಾಗ ಪ್ರಗತಿ ಕಾಣಬಹುದು ಹಾಗಾಗಿ ಶಿಕ್ಷಕರು ತಮಗೆ ಇಲಾಖೆ ವಹಿಸಿರುವ ಎಲ್ಲ ಕಾರ್ಯಗಳನ್ನು ಸಮರ್ಪಕವಾಗಿ ನಿರ್ವಹಿಸಬೇಕೆಂದು ಸಲಹೆ ನೀಡಿದರು. ಜಿಲ್ಲಾ ಪ್ರಾಥಮಿಕ ಶಾಲಾ ಮುಖ್ಯೋಪಾಧ್ಯಾಯರ ಸಂಘದ ಅಧ್ಯಕ್ಷ ಜಿ. ಶ್ರೀನಿವಾಸ್ ಪ್ರಧಾನ ಕಾರ್ಯದರ್ಶಿ ಬಿ.ಎಂ. ನಾರಾಯಣಸ್ವಾಮಿ, ಮುಳಬಾಗಿಲು ಕ್ಷೇತ್ರ ಶಿಕ್ಷಣಾಧಿಕಾರಿ ಗಂಗರಾಮಯ್ಯ, ಕೆಜಿಎಫ್ ಕ್ಷೇತ್ರ ಶಿಕ್ಷಣಾಧಿಕಾರಿ ಮುನಿ ವೆಂಕಟರಾಮಸ್ವಾಮಿ, ಬಂಗಾರಪೇಟೆ ಕ್ಷೇತ್ರ ಶಿಕ್ಷಣಾಧಿಕಾರಿ ಗುರುಮೂರ್ತಿ, ಶ್ರೀನಿವಾಸಪುರ ಕ್ಷೇತ್ರ ಶಿಕ್ಷಣಾಧಿಕಾರಿ ಮುನಿಲಕ್ಷ್ಮಯ್ಯ, ಜಿಲ್ಲಾ ಶಿಕ್ಷಣ ಮತ್ತು ತರಬೇತಿ ಸಂಸ್ಥೆಯ ಹಿರಿಯ ಉಪನ್ಯಾಸಕ ಜಿ.ಎಂ.ಗಂಗಪ್ಪ, ಮುಳಬಾಗಿಲು ಕ್ಷೇತ್ರ ಸಮನ್ವಯಾಧಿಕಾರಿ ಸೋಮೇಶ್ ಉಪಸ್ಥಿತರಿದ್ದರು.

ಪ್ರತಿಭಾ ಕಾರಂಜಿಯಲ್ಲಿ ವಿದ್ಯಾವಾರಿಧಿಗೆ ಸಮಗ್ರ ಪ್ರಶಸ್ತಿ

ಹುಳಿಯಾರು: ಹುಳಿಯಾರಿನ ಬಳ್ಳೆಕಟ್ಟೆಯ ವಿದ್ಯಾವಾರಿಧಿ ಇಂಟರ್ ನ್ಯಾಷನಲ್ ಸ್ಕೂಲ್ ಚಿಕ್ಕಬಿದರೆ ಕ್ಲಸ್ಟರ್ ಮಟ್ಟದ ಪ್ರತಿಭಾ ಕಾರಂಜಿಯಲ್ಲಿ ಸಮಗ್ರ ಪ್ರಶಸ್ತಿ ಪಡೆದಿದೆ.

ಪ್ರಾಥಮಿಕ ಪಾಠಶಾಲಾ ವಿಭಾಗದಲ್ಲಿ ಇಂಗ್ಲೀಷ್ ಭಾಷಣದಲ್ಲಿ ಸಾನ್ವಿ (ಪ್ರ), ಧಾರ್ಮಿಕ ಪಠಣ ಸಂಸ್ಕೃತದಲ್ಲಿ ನಿತ್ಯೆ (ಪ್ರ), ಧಾರ್ಮಿಕ ಪಠಣ ಅರೇಬಿಕ್‌ನಲ್ಲಿ ಮಿನಾ ಕೌನ್ನೈನ್ (ಪ್ರ), ಛದ್ಮವೇಷದಲ್ಲಿ ದೀಕ್ಷಿತ್ (ಪ್ರ), ಚಿತ್ರಕಲೆಯಲ್ಲಿ ಆಕಾಶ್ ಸಿಂಗ್ (ಪ್ರ), ಭಕ್ತಿಗೀತೆಯಲ್ಲಿ ಜೀವಿಕ (ಪ್ರ), ಕನ್ನಡ ಭಾಷಣದಲ್ಲಿ ಮನಸ್ವಿ (ದ್ವಿ), ದೇಶಭಕ್ತಿಗೀತೆಯಲ್ಲಿ ಮನಸ್ವಿ (ದ್ವಿ), ಕಥೆ ಹೇಳುವುದರಲ್ಲಿ ಚಿರುಸ್ಮಿತ (ದ್ವಿ), ಅಭಿನಯಗೀತೆಯಲ್ಲಿ ಪೋಷಿತ (ತೃ), ಆಶುಭಾಷಣದಲ್ಲಿ ಡಿಂಪಲ್ (ತೃ) ಬಹುಮಾನ ಪಡೆದಿದ್ದಾರೆ.

ಹಿರಿಯ ಪ್ರಾಥಮಿಕ ಪಾಠಶಾಲೆ ವಿಭಾಗದಲ್ಲಿ ಕನ್ನಡ ಕಂಠಪಾಠದಲ್ಲಿ ದೀಕ್ಷಾ (ಪ್ರ), ಹಿಂದಿ ಕಂಠಪಾಠದಲ್ಲಿ ಇಕ್ರ ಕೌನ್ನೈನ್ (ಪ್ರ), ಧಾರ್ಮಿಕ ಪಠಣದಲ್ಲಿ ರಚನಾ (ಪ್ರ), ಕ್ಲೇ ಮಾಡ್ಲಿಂಗ್‌ನಲ್ಲಿ ಗುರುಪ್ರಸಾದ್ (ಪ್ರ), ಆಶುಭಾಷಣದಲ್ಲಿ ಸೃಷ್ಠಿ (ಪ್ರ), ಧಾರ್ಮಿಕ ಪಠಣ ಅರೇಬಿಕ್‌ನಲ್ಲಿ ಇಕ್ರ ಕೌನ್ನೈನ್ (ದ್ವಿ), ಚಿತ್ರಕಲೆಯಲ್ಲಿ ಮನಸ್ವಿ (ದ್ವಿ), ಅಭಿನಯಗೀತೆಯಲ್ಲಿ ನಿಧಿ (ದ್ವಿ), ಭಕ್ತಿಗೀತೆಯಲ್ಲಿ ದೃತಿ ಸನತ್ (ದ್ವಿ), ಕವನ ವಾಚನದಲ್ಲಿ ಆದ್ಯ (ದ್ವಿ), ಇಂಗ್ಲೀಷ್ ಭಾಷಣದಲ್ಲಿ ಹಿಮ (ತೃ), ಪ್ರಬಂಧ ರಚನೆಯಲ್ಲಿ ಬೃಂದಾ (ತೃ) ಬಹುಮಾನ ಪಡೆದಿದ್ದಾರೆ.

ಪ್ರೌಢಶಾಲಾ ವಿಭಾಗದಲ್ಲಿ ಕನ್ನಡ ಕಂಠಪಾಠದಲ್ಲಿ ರೋಹಿಣಿ (ಪ್ರ), ಇಂಗ್ಲೀಷ್ ಕಂಠಪಾಠದಲ್ಲಿ ಕೌಶಿಕ (ಪ್ರ), ಹಿಂದಿ ಕಂಠಪಾಠದಲ್ಲಿ ಪುಷ್ಪತ (ಪ್ರ), ಧಾರ್ಮಿಕ ಪಠಣ ಸಂಸ್ಕೃತದಲ್ಲಿ ಬೃಂದಾ (ಪ್ರ), ಧಾರ್ಮಿಕ ಪಠಣ ಅರೇಬಿಕ್‌ನಲ್ಲಿ ನಿಧಾ (ಪ್ರ), ಜನಪದ ಗೀತೆಯಲ್ಲಿ ಸುಪ್ರಿಯಾ (ಪ್ರ), ಮಿಮಿಕ್ರಿಯಲ್ಲಿ ಉಲ್ಲಾಸ್ (ಪ್ರ), ಚರ್ಚಾ ಸ್ಪರ್ಧೆಯಲ್ಲಿ ಪ್ರಿಯ ವಿಶ್ವನಾಥ್ (ಪ್ರ), ಗಜಲ್‌ನಲ್ಲಿ ಪೈಜಾನ್ ಉಲ್ಲಾ ಶರೀಫ್ (ಪ್ರ), ಕವನ ವಾಚನದಲ್ಲಿ ಪೃಥ್ವಿ (ಪ್ರ), ಆಶುಭಾಷಣದಲ್ಲಿ ಲಿಖಿತ್ ಎಸ್.ಪಿ (ಪ್ರ) ಅಲ್ಲದೆ ಸಾಮೂಹಿಕ ಸ್ಪರ್ಧೆಗಳಾದ ಜನಪದ ನೃತ್ಯ, ಕ್ವಿಜ್ ಹಾಗೂ ಕವ್ವಾಲಿಯಲ್ಲಿ ಪ್ರಥಮ ಬಹುಮಾನ ಪಡೆದಿದ್ದಾರೆ. ಭಾಗಗೀತೆಯಲ್ಲಿ ಇಂಚರ (ದ್ವಿ), ಪ್ರಬಂಧ ರಚನೆಯಲ್ಲಿ ಪ್ರೇಕ್ಷ (ದ್ವಿ), ಚಿತ್ರಕಲೆಯಲ್ಲಿ ಚಿನ್ಮಯಿ (ದ್ವಿ), ರಂಗೋಲಿಯಲ್ಲಿ ಮಾನಸ (ದ್ವಿ), ಆಶುಭಾಷಣ ಸ್ಪರ್ಧೆಯಲ್ಲಿ ಲಿಖಿತಾ (ದ್ವಿ) ಬಹುಮಾನ ಪಡೆದಿದ್ದಾರೆ.

ವಿವಿಧ ಯೋಜನೆಗಳಿಗೆ ಅರ್ಜಿ

ಮೈಸೂರು: ಸಮಗ್ರ ಬುಡಕಟ್ಟು ಅಭಿವೃದ್ಧಿ ಯೋಜನೆ ಮತ್ತು ಪರಿಶಿಷ್ಟ ವರ್ಗಗಳ ಕಲ್ಯಾಣ ಇಲಾಖೆಯ ವತಿಯಿಂದ ಪ್ರಧಾನಮಂತ್ರಿ, ಜನಜಾತಿಯ ಉನ್ನತ್ ಗ್ರಾಮ ಅಭಿಯಾನದಡಿ 17 ಇಲಾಖೆಗಳಿಂದ 25 ಕಾರ್ಯಕ್ರಮವನ್ನು ಹೆಚ್.ಡಿಕೋಟೆ, ಸರಗೂರು, ಹುಣಸೂರು, ಮೈಸೂರು, ಪಿರಿಯಾಪಟ್ಟಣ, ನಂಜನಗೂಡು ಮತ್ತು ಟಿ.ನರಸೀಪುರ ತಾಲ್ಲೂಕಿನ 62 ಗ್ರಾಮಗಳ ಪರಿಶಿಷ್ಟ ಪಂಗಡ ಹಾಡಿ ಕಾಲೋನಿಗಳಲ್ಲಿ ಅನುಷ್ಠಾನಗೊಳಿಸಲಾಗುತ್ತದೆ. ಗ್ರಾಮೀಣಾಭಿವೃದ್ಧಿ ಇಲಾಖೆಯ ಪಕ್ಕಾ ಮನೆಗಳು, ಸಂಪರ್ಕ ರಸ್ತೆ ಯೋಜನೆ, ಗ್ರಾಮೀಣ ನೀರು ಸರಬರಾಜು ಇಲಾಖೆಯ ನೀರು ಸರಬರಾಜು ಜಲ ಜೀವನ್ ಮಿಷನ್ ಯೋಜನೆ, ವಿದ್ಯುತ್ ಇಲಾಖೆಯ ಮನೆ ವಿದ್ಯುಧೀಕರಣ, ಹೊಸ ಮತ್ತು ನವೀಕರಿಸಬಹುದಾದ ಇಂಧನ ಇಲಾಖೆಯ ಆಫ್-ಗ್ರಿಡ್ ಸೌರ, ಹೊಸ ಸೌರ ವಿದ್ಯುತ್ ಯೋಜನೆ, ಆರೋಗ್ಯ ಮತ್ತು ಕುಟುಂಬ ಕಲ್ಯಾಣ ಇಲಾಖೆಯ ಸಂಚಾರಿ ವೈದ್ಯಕೀಯ ಘಟಕಗಳು ರಾಷ್ಟ್ರೀಯ ಆರೋಗ್ಯ ಮಿಷನ್ ಮತ್ತು ಆಯುಷ್ಮಾನ್ ಕಾರ್ಡ್ ಪ್ರಧಾನ ಮಂತ್ರಿ ಜನ ಆರೋಗ್ಯ ಯೋಜನೆ, ಪೆಟ್ರೋಲಿಯಂ ಮತ್ತು ನೈಸರ್ಗಿಕ ಅನಿಲ ಇಲಾಖೆಯ ಸಂಪರ್ಕಗಳು, ಮಹಿಳಾ ಮತ್ತು ಮಕ್ಕಳ ಕಲ್ಯಾಣ ಇಲಾಖೆಯ ಅಂಗನವಾಡಿ ಕೇಂದ್ರಗಳ ಅಭಿವೃದ್ಧಿ-ಪೋಷನ್ ಅಭಿಯಾನ, ಶಿಕ್ಷಣ ಇಲಾಖೆಯ ವಿದ್ಯಾರ್ಥಿನಿಲಯಗಳ ನಿರ್ಮಾಣ-ಸಮಗ್ರ ಶಿಕ್ಷಾ ಅಭಿಯಾನ, ಆಯುಷ್ ಇಲಾಖೆಯ ಪೋಷನ್ ವಾಟಿಕಸ್-ರಾಷ್ಟ್ರೀಯ ಆಯುಷ್ ಮಿಷನ್, ಟೆಲಿಕಾಂ ಇಲಾಖೆಯ ಯುನಿವರ್ಸಲ್ ಸೇವೆ(ಅಬ್ಲಿಗೇಷನ್ ನಿಧಿ-ಭಾರತ್ ನೆಟ್), ಕೌಶಲ್ಯಾಭಿವೃದ್ಧಿ ಇಲಾಖೆಯ ಸ್ಕಿಲ್ ಇಂಡಿಯಾ, ಮಾಹಿತಿ ತಂತ್ರಜ್ಞಾನ ಮತ್ತು ಎಲೆಕ್ಟ್ರಾನಿಕ್ಸ್ ಇಲಾಖೆಯ ಡಿಜಿಟಲ್ ಇನಿಶಿತೇಟಿವ್ಸ್, ಕೃಷಿ ಇಲಾಖೆಯ ಸುಸ್ಥಿರ ಕೃಷಿ ಉತ್ತೇಜನ, ಮೀನುಗಾರಿಕೆ ಇಲಾಖೆಯ ಮೀನು ಸಂಸ್ಕೃತಿಯ ಬೆಂಬಲ, ಪಶುಸಂಗೋಪನೆ ಮತ್ತು ಹೈನುಗಾರಿಕೆ ಇಲಾಖೆಯ ಜಾನುವಾರು ಪಾಲನೆ-ರಾಷ್ಟ್ರೀಯ ಜಾನುವಾರು ಮಿಷನ್, ಪಂಚಾಯತ್ ರಾಜ್ ಇಲಾಖೆಯ ಸಾಮರ್ಥ್ಯದ ಕಟ್ಟಡ-ರಾಷ್ಟ್ರೀಯ ಗ್ರಾಮ ಸ್ವಾರಜ್ ಅಭಿಯಾನ, ಪ್ರವಾಸೋದ್ಯಮ ಇಲಾಖೆಯ tribal home stays-swadesh darshana,, ಬುಟಕಟ್ಟು ವ್ಯವಹಾರಗಳ ಮಂತ್ರಾಲಯದ ಪ್ರಧಾನ ಮಂತ್ರಿ ಆದಿ ಆದರ್ಶ ಗ್ರಾಮ ಯೋಜನೆಗಳನ್ನು ಅನುಷ್ಠಾನಗೊಳಿಸಲಾಗುತ್ತಿದೆ. ಹೆಚ್ಚಿನ ಮಾಹಿತಿಗಾಗಿ ತಾಲ್ಲೂಕು ಪರಿಶಿಷ್ಟ ವರ್ಗಗಳ ಕಲ್ಯಾಣಾಧಿಕಾರಿಗಳು ಹೆಚ್.ಡಿ.ಕೋಟೆ ಸರಗೂರು-9844567901, ಹುಣಸೂರು- 9481532318, ನಂಜನಗೂಡು-9741667143, ಮೈಸೂರು-988685436, ಟಿ.ನರಸೀಪುರ-9900622184, ಪಿರಿಯಾಪಟ್ಟಣ-9448217369 ಅನ್ನು ಸಂಪರ್ಕಿಸಬಹುದು ಎಂದು ಸಮಗ್ರ ಬುಡಕಟ್ಟು ಅಭಿವೃದ್ಧಿ ಯೋಜನೆಯ ಯೋಜನಾ ಸಮನ್ವಯಾಧಿಕಾರಿಗಳು ತಿಳಿಸಿದ್ದಾರೆ.

ವಿವಿಧ ಯೋಜನೆಗಳಿಗೆ ಅರ್ಜಿ

ಮೈಸೂರು: ಕರ್ನಾಟಕ ರಾಜ್ಯ ಮಹಿಳಾ ಅಭಿವೃದ್ಧಿ ನಿಗಮದ ವತಿಯಿಂದ 2024-25 ನೇ ಸಾಲಿನ ಧನಶ್ರೀ ಯೋಜನೆ, (ಹೆಚ್.ಐ.ವಿ ಸೋಂಕಿತ ಮಹಿಳೆಯರಿಗೆ) ಲಿಂಗತ್ವ ಅಲ್ಪಸಂಖ್ಯಾತರ ಪುನರ್ವಸತಿ ಯೋಜನೆ, ಚೇತನ ಯೋಜನೆ ಹಾಗೂ ಉದ್ಯೋಗಿನಿ ಯೋಜನೆಗಳಿಗೆ ಆನ್‌ಲೈನ್ ಮೂಲಕ ಅರ್ಜಿ ಆಹ್ವಾನಿಸಲಾಗಿದೆ. ಆಸಕ್ತ ಅಭ್ಯರ್ಥಿಗಳು ಹತ್ತಿರದ ಬಾಪೂಜಿ ಸೇವಾ ಕೇಂದ್ರ, ಗ್ರಾಮ ಒನ್, ಬೆಂಗಳೂರು ಒನ್‌ಗಳಲ್ಲಿ https://sevasindhu.karnataka.gov.in ವೆಬ್‌ಸೈಟ್ ಮೂಲಕ ಸೆಪ್ಟೆಂಬರ್ 30 ರೊಳಗೆ ಅರ್ಜಿ ಸಲ್ಲಿಸಬಹುದು. ಹೆಚ್ಚಿನ ಮಾಹಿತಿಗಾಗಿ ಮಹಿಳಾ ಮತ್ತು ಮಕ್ಕಳ ಅಭಿವೃದ್ಧಿ ಇಲಾಖೆಯ ಉಪ ನಿರ್ದೇಶಕರು ಹಾಗೂ ಕರ್ನಾಟಕ ರಾಜ್ಯ ಮಹಿಳಾ ಅಭಿವೃದ್ಧಿ ನಿಗಮದ ಜಿಲ್ಲಾ ಅಭಿವೃದ್ಧಿ ನಿರೀಕ್ಷಕರ ಕಚೇರಿಯ ದೂ. ಸಂ: 0821-2495432 ನ್ನು ಸಂಪರ್ಕಿಸಬಹುದು ಎಂದು ಕರ್ನಾಟಕ ರಾಜ್ಯ ಮಹಿಳಾ ಅಭಿವೃದ್ಧಿ ನಿಗಮ ಹಾಗೂ ಮಹಿಳಾ ಮತ್ತು ಮಕ್ಕಳ ಅಭಿವೃದ್ಧಿ ಇಲಾಖೆಯ ಜಿಲ್ಲಾ ವ್ಯವಸ್ಥಾಪಕರು ಪ್ರಕಟಣೆಯಲ್ಲಿ ತಿಳಿಸಿದ್ದಾರೆ.

ಸಾರ್ವಜನಿಕರ ಆಕ್ಷೇಪಣೆ ಆಹ್ವಾನ

ಮೈಸೂರು: ಮೈಸೂರು ಕಛೇರಿಯ ಹಿರಿಯ ಸಹಾಯಕ ತೋಟಗಾರಿಕೆ ಅಧೀನದಲ್ಲಿರುವ ಹುಣಸೂರು ತಾಲ್ಲೂಕಿನ ಧರ್ಮಪುರ ತೋಟಗಾರಿಕೆ ಕ್ಷೇತ್ರದಲ್ಲಿ ತಾಳೆ ಬೀಜೋತ್ಪಾದನಾ ಕೇಂದ್ರವನ್ನು ಸ್ಥಾಪನೆ ಮಾಡಿದ್ದು, ತಾಳೆಬೆಳೆಯನ್ನು ಬೆಳೆಯಲು ಅನುವಾಗುವಂತೆ ಕ್ಷೇತ್ರದಲ್ಲಿನ 1200ಕ್ಕೂ ಹೆಚ್ಚಿನ ಆಕೇಶಿಯಾ ಮರಗಳನ್ನು ತೋಟಗಾರಿಕೆ ಇಲಾಖೆ ನೇತೃತ್ವದಲ್ಲಿ ತೆರವುಗೊಳಿಸಿದೆ. ಈ ಸಂಬಂಧ ಸಾರ್ವಜನಿಕರು ಆಕ್ಷೇಪಣೆಗಳಿದ್ದರೆ ಅಕ್ಟೋಬರ್ 3 ರೊಳಗೆ ಲಿಖಿತ ರೂಪದಲ್ಲಿ ಹಿರಿಯ ತೋಟಗಾರಿಕೆ ನಿರ್ದೇಶಕರು ರಾಜ್ಯವಲಯ ಮೈಸೂರು ಕಚೇರಿಗೆ ಸಲ್ಲಿಸಬಹುದು ಎಂದು ತೋಟಗಾರಿಕೆ ಉಪನಿರ್ದೇಶಕರು ಪ್ರಕಟಣೆಯಲ್ಲಿ ತಿಳಿಸಿದ್ದಾರೆ.

ಅಂಗನವಾಡಿ ಹುದ್ದೆಗಳಿಗೆ ಅರ್ಜಿ ಆಹ್ವಾನ

ಮೈಸೂರು: ಮಹಿಳಾ ಮತ್ತು ಮಕ್ಕಳ ಅಭಿವೃದ್ಧಿ ಇಲಾಖೆಯು ತಿ. ನರಸೀಪುರ ತಾಲ್ಲೂಕಿನಲ್ಲಿ ಖಾಲಿ ಇರುವ 10 ಅಂಗನವಾಡಿ ಕಾರ್ಯಕರ್ತೆ ಮತ್ತು 37 ಸಹಾಯಕಿಯರ ಹುದ್ದೆಗಳಿಗೆ ಮಹಿಳಾ ಅಭ್ಯರ್ಥಿಗಳಿಂದ ಹಾಗೂ ಮಹಿಳಾ ಲಿಂಗತ್ವ ಅಲ್ಪಸಂಖ್ಯಾತರಿಂದ ಅರ್ಜಿ ಆಹ್ವಾನಿಸಲಾಗಿದೆ. ಹೆಚ್ಚಿನ ಮಾಹಿತಿಗಾಗಿ ದೂ.ಸಂ: 08227-297267, 7019403686 ಅನ್ನು ಸಂಪರ್ಕಿಸಬಹುದು ಎಂದು ಶಿಶು ಅಬಿವೃದ್ಧಿ ಯೋಜನಾಧಿಕಾರಿಗಳು ತಿಳಿಸಿದ್ದಾರೆ.

ಹಾಲ್ಕುರಿಕೆ ಪ್ರಾಥಮಿಕ ಕೃಷಿ ಪತ್ತಿನ ಸಹಕಾರ ಸಂಘ ನಿಯಮಿತದ ಸರ್ವ ಸದಸ್ಯರ ವಾರ್ಷಿಕ ಮಹಾಸಭೆ

ತಿಪಟೂರು: ತಾಲೂಕಿನ ಹೊನ್ನವಳ್ಳಿ ಹೋಬಳಿಯ ಹಾಲ್ಕುರಿಕೆ ಪ್ರಾಥಮಿಕ ಕೃಷಿ ಪತ್ತಿನ ಸಹಕಾರ ಸಂಘ ನಿಯಮಿತದ 2023-24ನೇ ಸಾಲಿನ ಸರ್ವ ಸದಸ್ಯರುಗಳ ವಾರ್ಷಿಕ ಮಹಾಸಭೆಯನ್ನು ಅಧ್ಯಕ್ಷ ಹೆಚ್.ಎನ್ ಬಸವರಾಜು ರವರು ಉದ್ಘಾಟಿಸಿ ಮಾತನಾಡಿ, ಕೇಂದ್ರ ಸರ್ಕಾರವು ಸಹಕಾರದಿಂದ ಸಮೃದ್ಧಿ ಎಂಬ ಘೋಷ ವಾಕ್ಯದೊಂದಿಗೆ ಪ್ರತ್ಯೇಕ ಸಹಕಾರ ಸಚಿವಾಲಯ ಪ್ರಾರಂಭಿಸಿ, ಸಹಕಾರ ಕ್ಷೇತ್ರದಲ್ಲಿ ಹಲವು ಸುಧಾರಣೆಗಳನ್ನು ಒಳಗೊಂಡ ಮಹತ್ವಕಾಂಕ್ಷಿ ಯೋಜನೆಯನ್ನು ಜಾರಿಗೆ ತಂದಿದ್ದು,ಇದರಲ್ಲಿ ಬಡ ಮತ್ತು ಮಧ್ಯಮ ವರ್ಗದ ಜನತೆಯ ಬದುಕು ರೂಪಿಸಬಲ್ಲ ಹಲವು ಸೌಲಭ್ಯಗಳಿವೆ. ಮಹಿಳಾ ಸಬಲೀಕರಣ ಮತ್ತು ಯುವ ಜನತೆಯನ್ನು ಹೆಚ್ಚಿನ ಸಂಖ್ಯೆಯಲ್ಲಿ ಸಹಕಾರ ಕ್ಷೇತ್ರಕ್ಕೆ ಆಕರ್ಷಿಸಲು ಹಲವು ಯೋಜನೆಗಳನ್ನು ರಾಜ್ಯ ಸರ್ಕಾರ ಮಾಡುತ್ತಿರುವುದು ಸಹಕಾರಿಯ ಬೆಳವಣಿಗೆಗೆ ಮುನ್ನುಡಿಯಾಗಿದೆ. ಸಹಕಾರ ತತ್ವದ ಮೂಲ ಆಶಯಗಳಂತೆ ವಾರ್ಷಿಕ ಮಹಾಸಭೆಗಳು ಯಶಸ್ವಿಯಾಗಿ ನಡೆಯುತ್ತಿರುವುದು ಸಂಘದ ಸದಸ್ಯರ ಮತ್ತು ಸಿಬ್ಬಂದಿಗಳ ಸಹಕಾರದಿಂದ. ಸಾಲದ ಮನ್ನಾ ಯೋಜನೆಯಲ್ಲಿ ಸಾಕಷ್ಟು ಯೋಜನೆ ಪ್ರಯೋಜನವನ್ನು ನಮ್ಮ ರೈತಾಪಿಗಳು ಪಡೆದಿದ್ದಾರೆ. ಅದರಂತೆಯೇ ರೈತರಿಗೆ ವೈಯಕ್ತಿಕ ಸಾಲ,ವ್ಯವಹಾರ ಸಾಲ,ಒಡವೆ ಮೇಲಿನ ಸಾಲ, ವಾಹನಗಳ ಮೇಲಿನ ಸಾಲ ಸೇರಿದಂತೆ ವಿವಿಧ ಸಾಲುಗಳನ್ನು ನೀಡಲಾಗಿದೆ. ಸಾಲ ಪಡೆದಿರುವವರು ಸಕಾಲಕ್ಕೆ ಸಾಲ ತೀರಿವಳಿ ಮಾಡಿ ಸಹಕಾರಿಯ ಬೆಳವಣಿಗೆಗೆ ದಾರಿ ದೀಪವಾಗಬೇಕೆಂದರು. ಸಹಕಾರಿಯ ಸದಸ್ಯರ ವಿದ್ಯಾರ್ಥಿಗಳಿಗೆ ಹತ್ತನೇ ತರಗತಿ ಮತ್ತು ದ್ವಿತೀಯ ಪಿಯುಸಿ ಅತಿ ಹೆಚ್ಚಿನ ಅಂಕ ಪಡೆದ ಮಕ್ಕಳಿಗೆ ಪ್ರತಿಭಾ ಪುರಸ್ಕಾರವನ್ನು ಹಮ್ಮಿಕೊಳ್ಳಲಾಗಿತ್ತು. ಸಹಕಾರಿಯ ಉಪಾಧ್ಯಕ್ಷ ಮೋಹನ್ ನಾಯ್ಕ,ಮುಖ್ಯ ಕಾರ್ಯನಿರ್ವಹಣಾಧಿಕಾರಿ ಹೆಚ್.ಪಿ.ನಾಗರಾಜು, ನಿರ್ದೇಶಕರಾದ ರೇವಣ್ಣ, ಉಮಾಮಹೇಶ್, ಸೋಮಶೇಖರ್, ಚಂದ್ರಶೇಖರಯ್ಯ, ಹೆಚ್.ಪಿ ಜಯಂತಿ,ಸಾವಿತ್ರಮ್ಮ, ಶೀಲಾ, ಶೋಭಾ,ನಾಗರಾಜ್ ಮತ್ತು ಮಾಳಪ್ಪ ಇದ್ದರು.

ವಿನಾಯಕ ಮೂರ್ತಿಗಳ ವಿಸರ್ಜನೆ

ವಿಜಯಪುರ: ಕಳೆದ 15 ದಿನಗಳಿಂದ ಪಟ್ಟಣದ ವಿವಿಧಡೆ ವಿಶೇಷ ಅಲಂಕಾರಗಳೊಂದಿಗೆ ಪೂಜಾ ಕಾರ್ಯಕ್ರಮಗಳನ್ನು ನಡೆಸಿಕೊಂಡು ಬರುತ್ತಿದ್ದ ವಿನಾಯಕ ಸ್ವಾಮಿರವರುಗಳನ್ನು ಪಟ್ಟಣದಿಂದ ಆವತಿ ಬಳಿಯ ತಿಮ್ಮರಾಯಸ್ವಾಮಿ ಬೆಟ್ಟದ ರಸ್ತೆಯಲ್ಲಿನ ಕೆರೆಯಲ್ಲಿ ವಿಸರ್ಜನೆ ನಡೆಸಲಾಯಿತು.

ಪಟ್ಟಣದ ಗಾಂಧಿ ಚೌಕದ ವಿನಾಯಕ ಭಕ್ತ ಮಂಡಳಿಯವರಿಂದ ಏರ್ಪಡಿಸಲಾಗಿದ್ದ 89ನೇ ವರ್ಷದ ವಿನಾಯಕ ಮೂರ್ತಿ, ಚೆನ್ನಕೇಶವ ಸ್ವಾಮಿ ದೇವಾಲಯ ಬಳಿಯ ಏಕದಂತ ಗೆಳೆಯರ ಬಳಗದ 17ನೇ ವರ್ಷದ ವಿನಾಯಕ ಸ್ವಾಮಿ ಹಾಗೂ ಮಾರ್ಕೆಟ್ ರಸ್ತೆಯಲ್ಲಿನ ಚಿಕ್ಕ ಗುಂಡಪ್ಪನವರ ಕಟ್ಟಡದಲ್ಲಿ ಪ್ರತಿಷ್ಠಾಪಿಸಲಾಗಿದ್ದ ವಿನಾಯಕ ಸ್ವಾಮಿರವರುಗಳನ್ನು ಪಟ್ಟಣದ ಮುಖ್ಯಬೀದಿಗಳಲ್ಲಿ ಮೆರವಣಿಗೆ ನಡೆಸಿ ಸೋಮವಾರದಂದು ಸಂಜೆ ಪೂಜಾ ಕಾರ್ಯಕ್ರಮಗಳೊಂದಿಗೆ ವಿಸರ್ಜಿಸಲಾಯಿತು. ಈ ಸಂದರ್ಭದಲ್ಲಿ ಟೌನ್ ಜೆಡಿಎಸ್ ಮಾಜಿ ಅಧ್ಯಕ್ಷ ಎಸ್ ಭಾಸ್ಕರ್, ಗಾಂಧಿ ಚೌಕದ ವಿನಾಯಕ ಸ್ವಾಮಿ ಭಕ್ತ ಮಂಡಳಿಯ ಎಂ ಶಂಕರ್, ಯುವಕ ಸಂಘದ ಮಂಜುನಾಥ್, ಮಹಂತಿನ ಮಠದ ಅಧ್ಯಕ್ಷರಾದ ಪುನೀತ್, ಕಾರ್ಯದರ್ಶಿ ವಿ.ವಿಶ್ವನಾಥ್,ಎ. ಮಂಜುನಾಥ್ ರೋಟರಿ ಸಂಸ್ಥೆ ಮಾಜಿ ಅಧ್ಯಕ್ಷರಾದ ಸಿದ್ದರಾಜು, ರಾಜಣ್ಣ, ನಿವೃತ್ತ ಪೌರಾಯುಕ್ತರಾದ ವಿ ಶಿವಕುಮಾರ್, ಸಿ ಭಾಸ್ಕರ್, ಮನೋಹರ್, ಬಾಬು ಎಲ್ಲಾ ಭಕ್ತ ಮಂಡಳಿಗಳ ಸದಸ್ಯರು ಹಾಗೂ ವಿಜಯಪುರ ಪಟ್ಟಣದ ಜನತೆ ವಿಸರ್ಜನಾ ಕಾರ್ಯಕ್ರಮದಲ್ಲಿ ಭಾಗವಹಿಸಿದ್ದರು.

ಮೈಸೂರು ಜಿಲ್ಲಾ ಉಸ್ತುವಾರಿ ಸಚಿವ ಡಾ. ಎಚ್ ಸಿ ಮಹಾದೇವಪ್ಪ ಹೇಳಿಕೆ

ಸಂಸ್ಕೃತಿ ಅರ್ಥೈಸುವಲ್ಲಿ ಶಿಲ್ಪಕಲೆಗಳ ಪಾತ್ರ ಅಪಾರ

ಮೈಸೂರು: ನಮ್ಮ ಇತಿಹಾಸದ ನಾಗರೀಕತೆ ಹಾಗೂ ಸಂಸ್ಕೃತಿಯನ್ನು ಕಣ್ಣು ಕಟ್ಟುವಂತೆ ಕೆತ್ತನೆ ಮಾಡುವುದರ ಮೂಲಕ ಜನರು ನಾಗರೀಕತೆ ಮತ್ತು ಸಂಸ್ಕೃತಿಯನ್ನು ಅರ್ಥೈಸಿಕೊಳ್ಳುವಲ್ಲಿ ಶಿಲ್ಪ ಕಲೆಗಳ ಪಾತ್ರ ಮಹತ್ವವಾದದ್ದು ಎಂದು ಸಮಾಜ ಕಲ್ಯಾಣ ಇಲಾಖೆಯ ಸಚಿವರು ಹಾಗೂ ಜಿಲ್ಲಾ ಉಸ್ತುವಾರಿ ಸಚಿವರಾದ ಡಾ. ಎಚ್ ಸಿ ಮಹಾದೇವಪ್ಪ ಹೇಳಿದರು.

ಲಲಿತ ಕಲೆ ಮತ್ತು ಕರಕುಶಲ ಕಲೆ ಉಪಸಮಿತಿ ಹಾಗೂ ಕರ್ನಾಟಕ ಶಿಲ್ಪಕಲಾ ಶಿಬಿರ ಅಕಾಡೆಮಿ, ಬೆಂಗಳೂರು ರವರ ಸಹಯೋಗದೊಂದಿಗೆ ಚಾಮರಾಜೇಂದ್ರ ಸರ್ಕಾರಿ ದೃಶ್ಯಕಲಾ ಕಾಲೇಜಿನ ಆವರಣದಲ್ಲಿ ಆಯೋಜಿಸಲಾಗಿದ್ದ, ''ರಾಜ್ಯ ಮಟ್ಟದ ಶಿಲ್ಪಕಲಾ ಶಿಬಿರ'' ವನ್ನು ಉದ್ಘಾಟನೆ ಮಾಡಿ ಅವರು ಮಾತನಾಡಿದರು.

ಚರಿತ್ರೆ ಗೊತ್ತಿಲ್ಲದವರು ಚರಿತ್ರೆಯನ್ನು ಸೃಷ್ಟಿಸಲಾರರು ಎಂಬ ಡಾ ಬಿ.ಆರ್. ಅಂಬೇಡ್ಕರ್ ಅವರ ಮಾತಿನಂತೆ ನಾಗರಿಕತೆ ಮತ್ತು ಸಂಸ್ಕೃತಿಯನ್ನು ಸಂಪೂರ್ಣವಾಗಿ ಅರಿಯದವರು ಶಿಲ್ಪಕಲೆ ಮತ್ತು ಕರಕುಶಲಕಲೆಗಳನ್ನು ರಚಿಸಲು ಸಾಧ್ಯವಿಲ್ಲ. ಸಂಸ್ಕೃತಿಯನ್ನು ಪ್ರತಿಬಿಂಬಿಸುವ ಕಲೆಯೇ ಶಿಲ್ಪಕಲೆಯಾಗಿರುವಾಗ ಮೊದಲು ಅದರ ಇತಿಹಾಸವನ್ನು ತಿಳಿದು ನಂತರ ರಚಿಸುವ ಕೆಲಸ ಪ್ರತಿಯೊಬ್ಬ ಕಲಾವಿದನದ್ದಾಗಿರುತ್ತದೆ ಎಂದರು.

ದೇಶ ಕಂಡಂತಹ ಅಮರ ಶಿಲ್ಪಿ ಜಕಣ ಚಾರಿ ಅವರ ಶಿಲ್ಪಕಲೆಗಳು ಇಂದಿಗೂ ಜೀವಂತವಾಗಿವೆ. ಅಲ್ಲದೆ ಸೋಮನಾಥಪುರ, ಬೇಲೂರು ಮತ್ತು ಹಳೇಬೀಡಿನ ದೇವಾಯಗಳ ಒಂದೊಂದು ಕೆತ್ತನೆಗಳು ಒಂದೊಂದು ಕಥೆಯನ್ನು ಅದರ ಇತಿಹಾಸವನ್ನು ತಿಳಿಸುತ್ತವೆ. ನಮ್ಮ ದೇಶದ ಸಂಸ್ಕೃತಿ, ಆಚಾರ-ವಿಚಾರ, ಉಡುಗೆ -ತೊಡುಗೆ ಒಟ್ಟಾರೆಯಾಗಿ ಇತಿಹಾಸವನ್ನು ವಿವರವಾಗಿ ತಿಳಿಸುವಂತಹ ಮಹಾನ್ ಕೆಲಸವನ್ನು ಶಿಲ್ಪಕಲೆಗಳು ಮಾಡುತ್ತಿವೆ ಎಂದರು.

ಕಲಾವಿದರು ಇದರ ಬಗ್ಗೆ ಹೆಚ್ಚಿನ ಅಧ್ಯಯನ ಮಾಡಿ ಯುವ ಪೀಳಿಗೆಗೆ ಹಾಗೂ ಮುಂದಿನ ಪೀಳಿಗೆಗೆ ಇತಿಹಾಸದ ಸತ್ಯವನ್ನು ತಿಳಿಸುವ ಶಿಲ್ಪಕಲೆಗಳನ್ನು ರಚಿಸಿ, ನಮ್ಮ ದೇಶದ ಶ್ರೀಮಂತ ಸಂಸ್ಕೃತಿಯನ್ನು ಎತ್ತಿ ಹಿಡಿಯುವ

ಕೆಲಸ ಮಾಡಬೇಕು ಎಂದು ಹೇಳಿದರು.

ನರಸಿಂಹರಾಜ ವಿಧಾನಸಭಾ ಕ್ಷೇತ್ರದ ಶಾಸಕರಾದ ತನ್ವೀರ್ ಸೇಠ್ ಅವರು ಕಾರ್ಯಕ್ರಮದ ಅಧ್ಯಕ್ಷತೆ ವಹಿಸಿ ಮಾತನಾಡಿ, ಅತ್ಯಂತ ವಿಶಾಲ ಮತ್ತು ಸುದೀರ್ಘವಾಗಿರುವ ಶಿಲ್ಪಕಲೆಯ ಪ್ರತಿಯೊಂದು ಕಲಾಕೃತಿಗಳು ನೋಡುಗರೊಂದಿಗೆ ತಾವೇ ಮಾತನಾಡುವಂತಿರಬೇಕು. ಅಂತಹ ಜೀವಂತ ಕಲಾಕೃತಿಗಳನ್ನು ಕಲಾವಿದರು ರಚಿಸಬೇಕು ಎಂದು ಹೇಳಿದರು.

ವಿದ್ಯಾಸಂಸ್ಥೆಗಳು ಶಿಲ್ಪಕಲೆಯನ್ನು ಕಲಿಯಲು ಆಸಕ್ತಿಯಿಂದ ಬರುವಂತಹ ವಿದ್ಯಾರ್ಥಿಗಳ ಜೊತೆ ಆಟವಾಡದೆ ಅವರಿಗೆ ಉತ್ತಮ ಶಿಕ್ಷಣ ನೀಡಿ, ಒಳ್ಳೆಯ ಜೀವನವನ್ನು ರೂಪಿಸಿಕೊಳ್ಳಲು ಜೊತೆಯಾಗಬೇಕು. ಇದಕ್ಕೆ ವಿದ್ಯಾರ್ಥಿಗಳು ಅಧ್ಯಾಪಕರೊಂದಿಗೆ ಸಹಕರಿಸಿ ಆಸಕ್ತಿಯಿಂದ ಕಲಿತು ಶಿಲ್ಪಕಲೆ ಹಾಗೂ ಕರಕುಶಲ ಕಲೆಗಳಂತಹ ಅದ್ಭುತ ಕಲೆಗಳನ್ನು ಉಳಿಸಿ ಬೆಳಸಬೇಕು ಎಂದು ಸಲಹೆ ನೀಡಿದರು.

ಚೆನ್ನಪಟ್ಟಣದ ಗೊಂಬೆಗಳು, ಕುಂಬಾರರ ಮಡಿಕೆಗಳು, ಕಲ್ಲು ಕೆತ್ತನೆಗಳು ಹಾಗೂ ಇತ್ಯಾದಿಗಳನ್ನು ತಂದು ಅದಕ್ಕೆ ವಿಭಿನ್ನ ರೂಪ ಕೊಟ್ಟು ವಿಶೇ? ಕಲಾಕೃತಿಗಳ ರಚನೆ ಮಾಡಬೇಕು. ದಸರಾ ಸಂದರ್ಭದಲ್ಲಿ ಕಲಾ ವಿದ್ಯಾರ್ಥಿಗಳು ರಚಿಸುವ ಉತ್ಪನ್ನಗಳನ್ನು ಬಳಸುವ ಮೂಲಕ ವಿದ್ಯಾರ್ಥಿಗಳಿಗೆ ಇನ್ನು ಹೆಚ್ಚಿನ ಪ್ರೋತ್ಸಾಹವನ್ನು ನೀಡಬೇಕು ಎಂದು ಹೇಳಿದರು.

ದಸರಾ ಸಂದರ್ಭದಲ್ಲಿ ಶಾಲಾ-ಕಾಲೇಜು ವಿದ್ಯಾರ್ಥಿಗಳಿಗೆ ಚಿತ್ರಕಲೆ, ಶಿಲ್ಪ ಕಲೆ, ಕರಕುಶಲ ಕಲೆ ಹಾಗೂ ಇತ್ಯಾದಿ ವಿಷಯಗಳ ಮೇಲೆ ಸ್ಪರ್ಧೆಗಳನ್ನು ಏರ್ಪಡಿಸಿ, ವಿದ್ಯಾರ್ಥಿಗಳು ಅದರಲ್ಲಿ ಭಾಗವಹಿಸುವಂತೆ ಮಾಡಬೇಕು. ಇದರಿಂದ ಅವರಲ್ಲಿ ಹೆಚ್ಚಿನ ಆಸಕ್ತಿ ಹಾಗೂ ವಿಷಯದ ಮೇಲಿನ ಜ್ಞಾನ ಬುದ್ಧಿಸುತ್ತದೆ ಎಂದು ತಿಳಿಸಿದರು.

ಲಲಿತ ಕಲೆ ಮತ್ತು ಕರಕುಶಲ ಉಪಸಮಿತಿಯ ಉಪ ವಿಶೇ?ಾಧಿಕಾರಿಗಳು ಹಾಗೂ ಪುರಾತತ್ವ, ಸಂಗ್ರಹಾಲಯ ಮತ್ತು ಪರಂಪರೆ ಇಲಾಖೆಯ ಆಯುಕ್ತರದ ಎ.ದೇವರಾಜು ಅವರು ಮಾತನಾಡಿ, ಈ ವ?ರ್ ರಾಜ್ಯಮಟ್ಟದ ಶಿಲ್ಪಕಲಾ ಶಿಬಿರವು ಭಾರತ ಸ್ವಾತಂತ್ರ್ಯ ಹೋರಾಟಗಾರರು, ಸ್ವಾತಂತ್ರ್ಯ ಚಳುವಳಿ ಮತ್ತು ಸಂವಿಧಾನದ ಮಹತ್ವ ಎಂಬ ವಿ?ಯದ ಮೇಲೆ 10 ದಿನ ನಡೆಯಲಿದ್ದು, ರಾಜ್ಯದ ವಿವಿಧ ಭಾಗದಿಂದ ಪ್ರಸಿದ್ಧ ಕಲಾವಿದರು ಆಗಮಿಸಿ, ಶಿಬಿರಾರ್ಥಿಗಳಿಗೆ ಉಪಯುಕ್ತವಾದ ಸಲಹೆ ನೀಡಲಿದ್ದಾರೆ. ಈ ಶಿಬಿರವು ಸಾರ್ವಜನಿಕರಿಗೆ ಮುಕ್ತವಾಗಿದ್ದು, ಪ್ರತಿಯೊಬ್ಬರು ಶಿಬಿರದಲ್ಲಿ ಭಾಗವಹಿಸಬಹುದು ಎಂದು ಮಾಹಿತಿ ನೀಡಿದರು.

ಜಿಲ್ಲಾಧಿಕಾರಿಗಳಾದ ಜಿ.ಲಕ್ಷ್ಮೀಕಾಂತ ರೆಡ್ಡಿ, ಜಿಲ್ಲಾ ಪಂಚಾಯತ್‌ನ ಮುಖ್ಯ ಕಾರ್ಯನಿರ್ವಾಹಣಾಧಿಕಾರಿಗಳಾದ ಕೆ.ಎಂ. ಗಾಯತ್ರಿ, ಕರ್ನಾಟಕ ಶಿಲ್ಪಕಲಾ ಅಕಾಡೆಮಿಯ ಅಧ್ಯಕ್ಷರಾದ ಎಂ.ಸಿ.ರಮೇಶ್ ಸೇರಿದಂತೆ ಲಲಿತ ಕಲೆ ಮತ್ತು ಕರಕುಶಲ ಕಲೆಯ ಕಲಾವಿದರು ಹಾಗೂ ವಿದ್ಯಾರ್ಥಿಗಳು ಉಪಸ್ಥಿತರಿದ್ದರು.

ಯುವ ಸಂಭ್ರಮ ಉದ್ಘಾಟನಾ ಸಮಾರಂಭ

ಸೆ. 24 ರಂದು ಸಂಜೆ 6 ಗಂಟೆಗೆ ಮಾನಸಗಂಗೋತ್ರಿಯ ಬಯಲು ರಂಗಮಂದಿರದಲ್ಲಿ ದಸರಾ ಮಹೋತ್ಸವ -2024 ರ ಯುವ ಸಂಭ್ರಮದ ಉದ್ಘಾಟನಾ ಕಾರ್ಯಕ್ರಮವನ್ನು ಏರ್ಪಡಿಸಲಾಗಿದೆ. ಮುಖ್ಯಮಂತ್ರಿಗಳಾದ ಸಿದ್ದರಾಮಯ್ಯನವರು, ಉಪಮುಖ್ಯಮಂತ್ರಿಗಳಾದ ಡಿ.ಕೆ. ಶಿವಕುಮಾರ್ ಹಾಗೂ ಉಕ್ಕು ಮತ್ತು ಬೃಹತ್ ಕೈಗಾರಿಕಾ ಕೇಂದ್ರ ಸಚಿವರಾದ ಎಚ್.ಡಿ ಕುಮಾರಸ್ವಾಮಿ ಅವರು ಘನ ಉಪಸ್ಥಿತಿ ಇರಲಿದ್ದು, ಜಿಲ್ಲಾ ಉಸ್ತುವಾರಿ ಸಚಿವರು ಮತ್ತು ಸಮಾಜ ಕಲ್ಯಾಣ ಇಲಾಖೆಯ ಸಚಿವರಾದ ಡಾ.ಹೆಚ್.ಸಿ ಮಹದೇವಪ್ಪನವರು ಕಾರ್ಯಕ್ರಮದ ಉದ್ಘಾಟನೆ ಮಾಡಲಿದ್ದಾರೆ. ಚಾಮರಾಜ ವಿಧಾನಸಭಾ ಕ್ಷೇತ್ರದ ಶಾಸಕರಾದ ಕೆ ಹರೀಶ್ ಗೌಡ ಅವರು ಅಧ್ಯಕ್ಷತೆ ವಹಿಸಲಿದ್ದು, ಕನ್ನಡ ಮತ್ತು ಸಂಸ್ಕೃತಿ ಹಾಗೂ ಹಿಂದುಳಿದ ವರ್ಗಗಳ ಕಲ್ಯಾಣ ಇಲಾಖೆ ಸಚಿವರಾದ ಶಿವರಾಜ ಎಸ್.ತಂಗಡಗಿ, ಪಶು ಸಂಗೋಪನೆ ಮತ್ತು ರೇ?ೆ ಇಲಾಖೆ ಸಚಿವರಾದ ಕೆ.ವೆಂಕಟೇಶ್, ಅರಣ್ಯ ವಸತಿ ಮತ್ತು ವಿಹಾರ ಧಾಮಗಳ ನಿಗಮದ ಅಧ್ಯಕ್ಷರು ಹಾಗೂ ಹೆಚ್.ಡಿ ಕೋಟೆ ವಿಧಾನಸಭಾ ಕ್ಷೇತ್ರದ ಶಾಸಕರಾದ ಅನಿಲ್ ಕುಮಾರ್ ಸಿ, ಚಾಮರಾಜನಗರ ವಿಧಾನಸಭಾ ಶಾಸಕರು ಹಾಗೂ ಮೈಸೂರು ಸೇಲ್ಸ್ ಇಂಟರ್ನ್ಯಾಷನಲ್ ಲಿ. ನ ಅಧ್ಯಕ್ಷರಾದ ಸಿ.ಪುಟ್ಟರಂಗಶೆಟ್ಟಿ, ಚಾಮುಂಡೇಶ್ವರಿ ವಿದ್ಯುತ್ ನಿಗಮ ನಿಯಮಿತದ ಅಧ್ಯಕ್ಷರಾದ ಎ.ಬಿ ರಮೇಶ್ ಬಂಡಿ ಸಿದ್ದೇಗೌಡ ಹಾಗೂ ಕರ್ನಾಟಕ ರಾಜ್ಯ ಗ್ಯಾರಂಟಿ ಯೋಜನೆಗಳ ಅನುಷ್ಠಾನ ಪ್ರಾಧಿಕಾರದ ಉಪಾಧ್ಯಕ್ಷರಾದ ಡಾ.ಪು?ಪ ಅಮರನಾಥ್ ಅವರು ಗೌರವ ಉಪಸ್ಥಿತರಿರಲಿದ್ದಾರೆ. ಮುಖ್ಯ ಅತಿಥಿಗಳಾಗಿ ಮೈಸೂರು-ಕೊಡಗು ಲೋಕಸಭಾ ಕ್ಷೇತ್ರದ ಶಾಸಕರಾದ ಯದುವೀರ್ ಕೃಷ್ಣದತ್ತ ಚಾಮರಾಜ ಒಡೆಯರ್ ಹಾಗೂ ಚಾಮರಾಜನಗರ ಲೋಕಸಭಾ ಕ್ಷೇತ್ರದ ಶಾಸಕರಾದ ಸುನಿಲ್ ಬೋಸ್ ಅವರು ಆಗಮಿಸಲಿದ್ದಾರೆ. ನರಸಿಂಹರಾಜ ವಿಧಾನಸಭಾ ಕ್ಷೇತ್ರದ ಶಾಸಕರಾದ ತನ್ವೀರ್ ಸೇಠ್, ಚಾಮುಂಡೇಶ್ವರಿ ವಿಧಾನಸಭಾ ಕ್ಷೇತ್ರದ ಶಾಸಕರಾದ ಜಿ.ಟಿ ದೇವೇಗೌಡ, ಕೃಷ್ಣರಾಜನಗರ ವಿಧಾನಸಭಾ ಶಾಸಕರಾದ ರವಿಶಂಕರ್ ಡಿ, ಕೃ?ರಾಜ ವಿಧಾನಸಭಾ ಕ್ಷೇತ್ರದ ಶಾಸಕರಾದ ಟಿ.ಎಸ್ ಶ್ರೀವತ್ಸ, ಹುಣಸೂರು ವಿಧಾನಸಭಾ ಕ್ಷೇತ್ರದ ಶಾಸಕರಾದ ಜಿ.ಡಿ ಹರೀಶ್ ಗೌಡ, ನಂಜನಗೂಡು ವಿಧಾನಸಭಾ ಕ್ಷೇತ್ರದ ಶಾಸಕರಾದ ದರ್ಶನ್ ಧ್ರುವನಾರಾಯಣ್, ಹಾಗೂ ವಿಧಾನ ಪರಿಷತ್ ನ ಸದಸ್ಯರುಗಳಾದ ಹೆಚ್.ವಿಶ್ವನಾಥ್, ಡಾ.ಡಿ.ತಿಮ್ಮಯ್ಯ, ಸಿ.ಎನ್.ಮಂಜೇಗೌಡ, ಮಧು ಜಿ.ಮಾದೇಗೌಡ, ಯತಿಂದ್ರ.ಎಸ್ ಮತ್ತು ವಿವೇಕಾನಂದ.ಎಸ್ ಹಾಗೂ ಕೊಳ್ಳೇಗಾಲ ವಿಧಾನಸಭಾ ಕ್ಷೇತ್ರದ ಶಾಸಕರಾದ ಎ ಆರ್ ಕೃ?ಮೂರ್ತಿ, ಗುಂಡ್ಲುಪೇಟೆ ವಿಧಾನಸಭಾ ಕ್ಷೇತ್ರದ ಶಾಸಕರಾದ ಎಚ್ ಎಂ.ಗಣೇಶ್ ಪ್ರಸಾದ್, ಹನೂರು ವಿಧಾನಸಭಾ ಕ್ಷೇತ್ರದ ಶಾಸಕರಾದ ಎಂ.ಆರ್ ಮಂಜುನಾಥ್ ಅವರು ಸಮಾರಂಭದ ಅತಿಥಿಗಳಾಗಿ ಆಗಮಿಸಲಿದ್ದಾರೆ. ಮೈಸೂರು ನಗರ ಅಭಿವೃದ್ಧಿ ಪ್ರಾಧಿಕಾರದ ಅಧ್ಯಕ್ಷರಾದ ಕೆ ಮರಿಗೌಡ, ಕರ್ನಾಟಕ ವಸ್ತು ಪ್ರದರ್ಶನ ಪ್ರಾಧಿಕಾರದ ಅಧ್ಯಕ್ಷರಾದ ಅಯೂಬ್ ಖಾನ್ ಹಾಗೂ ಅಚ್ಚುಕಟ್ಟು ಪ್ರಾಧಿಕಾರ ಕಾವೇರಿ ಜಲಾನಯನ ಯೋಜನೆಯ ಅಧ್ಯಕ್ಷರಾದ ಮರಿಸ್ವಾಮಿಯವರು ಅತಿಥಿಗಳಾಗಿ ಭಾಗವಹಿಸಲಿದ್ದು, ಖ್ಯಾತ ಚಲನಚಿತ್ರ ನಟರಾದ ಶ್ರೀ ಮುರುಳಿ ಮತ್ತು ಖ್ಯಾತ ಚಲನಚಿತ್ರ ನಟಿಯಾದ ರುಕ್ಮಿಣಿ ವಸಂತ್ ಅವರು ಅವರು ವಿಶೇಷ ಆಹ್ವಾನಿತರಾಗಿ ಆಗಮಿಸಲಿದ್ದಾರೆ.

ಮೈಸೂರು ಜನಸ್ಪಂದನ ಕಾರ್ಯಕ್ರಮದಲ್ಲಿ 112 ಅರ್ಜಿಗಳ ಸ್ವೀಕಾರ

ಮೈಸೂರು: ಜನಸ್ಪಂದನ ಕಾರ್ಯಕ್ರಮದ ಮೂಲ ಉದ್ದೇಶ ಆಡಳಿತ ವರ್ಗ ಮತ್ತು ಜನರ ನಡುವೆ ಹಲವಾರು ಕಂದಕಗಳು ಉದ್ಭವಿಸುತ್ತಿದ್ದು, ಸಾಮಾನ್ಯ ಜನರು ನೇರವಾಗಿ ಅಧಿಕಾರಿಗಳನ್ನು ಭೇಟಿ ನೀಡಿ ತಮ್ಮ ಸಮಸ್ಯೆಗಳನ್ನು ಪರಿಹರಿಸಲು ಸಾಧ್ಯವಾಗದ ಪರಿಸ್ಥಿತಿ ಇರುವುದರಿಂದ, ಜನರ ಸಮಸ್ಯೆಗಳನ್ನು ಕೇಳಲು ಅಧಿಕಾರಿಗಳು ಸಮಯ ನಿಗದಿ ಮಾಡಿ ಅವರಿಗೆ ಸೂಕ್ತ ಪರಿಹಾರ ಸಿಗುವ ನಿಟ್ಟಿನಲ್ಲಿ ಕೆಲಸ ಮಾಡಬೇಕು ಎಂದು ಜಿಲ್ಲಾ ಉಸ್ತುವಾರಿ ಸಚಿವರಾದ ಡಾ.ಹೆಚ್.ಸಿ ಮಹದೇವಪ್ಪ ಅವರು ಹೇಳಿದರು.

ಜಿಲ್ಲಾ ಪಂಚಾಯತ್ ನ ಸಭಾಂಗಣದಲ್ಲಿ ನಡೆದ ಜಿಲ್ಲಾ ಮಟ್ಟದ ಜನಸ್ಪಂದನ ಕಾರ್ಯಕ್ರಮವನ್ನು ಉದ್ದೇಶಿಸಿ ಮಾತನಾಡಿದ ಅವರು, ಆಡಳಿತ ವರ್ಗ ಮತ್ತು ಸಾರ್ವಜನಿಕರ ನಡುವೆ ಮಧ್ಯವರ್ತಿಗಳು ಮಧ್ಯ ಪ್ರವೇಶ ಮಾಡಿ ಸರ್ಕಾರದ ಯೋಜನೆಗಳನ್ನು ದುರುಪಯೋಗ ಮಾಡಿ, ದಾರಿ ತಪ್ಪಿಸುವ ಕೆಲಸವನ್ನು ಮಾಡುತ್ತಿದ್ದಾರೆ. ಆದ್ದರಿಂದ ನೇರವಾಗಿ ಸಾರ್ವಜನಿಕರೊಂದಿಗೆ ಸಂಪರ್ಕ ಇಟ್ಟುಕೊಂಡು , ಮುಕ್ತವಾಗಿ ಜನರ ಸಮಸ್ಯೆಗಳನ್ನು ಬಗೆಹರಿಸುವುದು ಎಲ್ಲರ ಕರ್ತವ್ಯವಾಗಿದೆ ಎಂದು ತಿಳಿಸಿದರು. ಆಯಾ ಸಂಬಂಧ ಪಟ್ಟ ಇಲಾಖೆಗಳು ಸಾರ್ವಜನಿಕರ ಸಮಸ್ಯೆಗಳನ್ನು ಗಮನದಲ್ಲಿಟ್ಟುಕೊಂಡು ಪಾರದರ್ಶಕತೆಯಲ್ಲಿ ಆಡಳಿತವನ್ನು ನಡೆಸಬೇಕು ಎಂದು ಎಲ್ಲಾ ಅಧಿಕಾರಿಗಳಿಗೆ ಸೂಚಿಸಿದರು. ಇಂದು 112 ಅರ್ಜಿಗಳು ಸ್ವೀಕಾರವಾಗಿದ್ದು, ಅದರಲ್ಲಿ ಕುಡಿಯುವ ನೀರಿನ ಕೊರತೆ, ಕಟ್ಟಡ ಮತ್ತು ವಸತಿ ಸಮಸ್ಯೆ, ಜಮೀನಿನ ಸಮಸ್ಯೆ, ಇನ್ನೂ ಮುಂತಾದ ಹಲವು ಸಮಸ್ಯೆಗಳನ್ನು ಎಲ್ಲಾ ಅಧಿಕಾರಿಗಳ ಜೊತೆ ಸೇರಿ ಶೀಘ್ರವಾಗಿ ಪರಿಹರಿಸಲಾಗುವುದು ಎಂದು ಹೇಳಿದರು.

ಮುಂಬರುವ ದಿನಗಳಲ್ಲಿ ಮತ್ತೊಮ್ಮೆ ಸಾರ್ವಜನಿಕರ ಸಮಸ್ಯೆಗಳಿಗೆ 2-3 ಗಂಟೆಗಳ ಕಾಲ ಸಮಯ ನಿಗದಿ ಮಾಡಿ ಅವರಿಗೆ ಸೂಕ್ತ ಪರಿಹಾರವನ್ನು ನೀಡಲಾಗುವುದು ಎಂದು ವಿಶ್ವಾಸ ವ್ಯಕ್ತಪಡಿಸಿದರು.

ತುಳಸಿ ಶಕ್ತಿ ನಗರದ ಮಹಿಳಾ ಸಮಾಜದಲ್ಲಿ ಕಾರ್ಯನಿರ್ವಹಿಸುವ ಬಡ ಮಹಿಳೆಯರಿಗೋಸ್ಕರ, ಅವರ ಆರ್ಥಿಕ ಮತ್ತು ಸಾಮಾಜಿಕ ಹಿತ ದೃಷ್ಠಿಯಿಂದ ಸರ್ಕಾರದ ವತಿಯಿಂದ ರೂ.5 ಲಕ್ಷ ಪರಿಹಾರವನ್ನು ನೀಡಲಾಗುವುದು ಎಂದು ಭರವಸೆ ನೀಡಿದರು ಹಾಗೂ ವಿಕಲಚೇತನರೊಬ್ಬರ ಕುಟುಂಬದವರೆಲ್ಲರೂ ಅಂಧರಾಗಿದ್ದು ಅವರ ನಿವೇಶನವು ನಾಲ್ಕನೇ ಮಹಡಿಯಲ್ಲಿದ್ದು ಅದನ್ನು ಬದಲಾಯಿಸುವ ಕುರಿತು ಸಲ್ಲಿಸಿದ ಮನವಿಗೆ ಶೀಘ್ರವಾಗಿ ಬದಲಾವಣೆಯನ್ನು ಮಾಡಿಕೊಳ್ಳಲಾಗುವುದು ಎಂದು ಭರವಸೆ ನೀಡಿದರು. ಮಹಿಳೆಯೊಬ್ಬಳಿಗೆ ಕೈ ಮತ್ತು ಕಾಲು ಇಲ್ಲದ ಕಾರಣ ಆಕೆಯ ಮುಂದಿನ ಜೀವನವನ್ನು ಸಾಗಿಸಲು ಅಂಗಡಿಯ ವ್ಯವಸ್ಥೆಯನ್ನು ಮಾಡಿಕೊಡಲು ಸಂಬಂಧ ಪಟ್ಟ ಅಧಿಕಾರಿಗಳಿಗೆ ಸೂಚಿಸಿದರು.

ಜಿಲ್ಲಾಧಿಕಾರಿಗಳಾದ ಜಿ.ಲಕ್ಷ್ಮೀಕಾಂತ ರೆಡ್ಡಿ ಅವರು ಮಾತನಾಡಿ, ಸಾರ್ವಜನಿಕರ ಎಲ್ಲಾ ಸಮಸ್ಯೆಗಳನ್ನು ಸ್ವೀಕರಿಸಿ ಸೂಕ್ತ ಪರಿಹಾರ ಹಾಗೂ ಎಲ್ಲಾ ಜಿಲ್ಲಾ ಮಟ್ಟದ ಅಧಿಕಾರಿಗಳಿಗೆ ಸಲಹೆ, ಸೂಚನೆ ಮತ್ತು ಮಾರ್ಗದರ್ಶನಗಳನ್ನು ನೀಡಿ ಉತ್ತಮ ರೀತಿಯಲ್ಲಿ ಸೂಕ್ತ ಪರಿಹಾರ ದೊರಕುವಂತೆ ಮಾಡಲಾಗುವುದು ಎಂದರು. ಸಾರ್ವಜನಿಕರೆಲ್ಲರು ತ್ವರಿತ ಗತಿಯಲ್ಲಿ ಎಲ್ಲಾ ಅರ್ಜಿಗಳನ್ನು ಡಿಜಿಟಲ್ ರೂಪದಲ್ಲಿ ಆನ್ಲೈನ್ ಮೂಲಕ ಅಥವಾ ಜಿಲ್ಲಾಧಿಕಾರಿಗಳ ಕಚೇರಿಗೆ ತಲುಪಿಸಬೇಕು ಎಂದು ಮನವಿ ಮಾಡಿದರು. ಹಾಗೂ ಅರ್ಜಿಗಳು ಸಂಬಂಧಪಟ್ಟ ಇಲಾಖೆಗಳಿಗೆ ತಲುಪಿದ ಒಂದು ವಾರ ಅಥವಾ 10 ದಿನಗಳೊಳಗೆ ಕಾನೂನಿನ ಅನ್ವಯ ಸೂಕ್ತ ಪರಿಹಾರವನ್ನು ನೀಡಲಾಗುವುದು ಎಂದು ಹೇಳಿದರು.

ಈ ಸಂದರ್ಭದಲ್ಲಿ ಜಿಲ್ಲಾ ಉಸ್ತುವಾರಿ ಸಚಿವರಾದ ಡಾ.ಹೆಚ್.ಸಿ ಮಹದೇವಪ್ಪ ಅವರು ರೈತಾ ದಸರಾ ಹಾಗೂ ದಸರಾ ಚಲನಚಿತ್ರೋತ್ಸವದ ಪೋಸ್ಟರ್ ನ್ನು ಬಿಡುಗಡೆಗೊಳಿಸಿದರು.

ಕಾರ್ಯಕ್ರಮದಲ್ಲಿ ವಿಧಾನ ಪರಿ?ತ್ ನ ಸದಸ್ಯ ಮಂಜೇಗೌಡ, ಕೃಷ್ಣರಾಜ ಕ್ಷೇತ್ರದ ಶಾಸಕರಾದ ಶ್ರೀವತ್ಸ, ಮುಡಾ ಅಧ್ಯಕ್ಷರಾದ ಕೆ. ಮರಿಗೌಡ, ಜಿಪಂ ಮುಖ್ಯ ಕಾರ್ಯನಿರ್ವಾಹಣಾಧಿಕಾರಿ ಕೆ.ಎಂ.ಗಾಯತ್ರಿ, ಜಿಲ್ಲಾ ಪೊಲೀಸ್ ವರಿ?ಾಧಿಕಾರಿ ವಿಷ್ಣುವರ್ಧನ್, ಉಪ ಅರಣ್ಯ ಸಂರಕ್ಷಣಾಧಿಕಾರಿ ಬಸವರಾಜು, ಸಮಾಜ ಕಲ್ಯಾಣ ಇಲಾಖೆಯ ಜಂಟಿ ನಿರ್ದೇಶಕ ರಂಗೇಗೌಡ ಹಾಗೂ ಜಿಲ್ಲಾ ಮಟ್ಟದ ಅಧಿಕಾರಿಗಳು ಉಪಸ್ಥಿತರಿದ್ದರು.

ರಾಜ್ಯ ಸರ್ಕಾರದಿಂದ ಜೀವಜಲ ಒದಗಿಸುವ ಕಾರ್ಯ: ಡಿ.ಕೆ. ಶಿವಕುಮಾರ್

ರಾಮನಗರ: ಬೆಂಗಳೂರು ಜಲಮಂಡಳಿಯಿಂದ ದೇಶದ ಮೂರನೇ ಅತಿದೊಡ್ಡ ನಗರವಾಗಿರುವ ಬೃಹತ್ ಬೆಂಗಳೂರಿಗೆ ಜೀವಜಲವನ್ನು ಒದಗಿಸುವ ಮಹತ್ವದ ಕಾರ್ಯ ಮಾಡಲಾಗುತ್ತಿದೆ, ಬಿಬಿಎಂಪಿ ವ್ಯಾಪ್ತಿಗೆ ಹೊಸದಾಗಿ ಸೇರ್ಪಡೆಯಾಗಿರುವ 110 ಹಳ್ಳಿಗಳಿಗೆ ಸಮರ್ಪಕ ನೀರು ಪೂರೈಕೆ ಮಾಡಲು 2,200 ಎಂ.ಎಲ್.ಡಿ ನೀರಿನ ಅವಶ್ಯಕತೆಯಿದ್ದು, ಪ್ರಸ್ತುತ ಇರುವ ನಾಲ್ಕೂ ಹಂತಗಳ ಮೂಲಕ ಲಭ್ಯವಾಗುತ್ತಿರುವುದು ಕೇವಲ 1,450 ಎಂ.ಎಲ್.ಡಿಗಳಷ್ಟು ಮಾತ್ರ. ನಗರದ ನೀರಿನ ಬೇಡಿಕೆಯನ್ನು ಈಡೇರಿಸುವ ನಿಟ್ಟಿನಲ್ಲಿ ಕಾವೇರಿ 5ನೇ ಘಟ್ಟ 2 ಹಂತಗಳ ಯೋಜನೆಯನ್ನು ಪ್ರಾರಂಭಿಸಲು ಈ ಹಿಂದೆ 2014 ರಲ್ಲಿ ಯೋಜನೆ ರೂಪಿಸಿ ಅನುಮೋದನೆ ನೀಡಲಾಗಿತ್ತು ಎಂದು ಉಪ ಮುಖ್ಯಮಂತ್ರಿಗಳಾದ ಡಿ.ಕೆ. ಶಿವಕುಮಾರ್ ಅವರು ತಿಳಿಸಿದರು.

ಅವರು ಸೆ.23ರ ಸೋಮವಾರ ಬೆಂಗಳೂರಿನ ತಾತಗುಣಿ ವರೆಗೆ ಕಾವೇರಿ ಕುಡಿಯುವ ನೀರನ್ನು ಪಂಪ್ ಮಾಡುವ ಕನಕಪುರ ತಾಲ್ಲೂಕಿನ ಹಾರೋಹಳ್ಳಿಯಲ್ಲಿ 5ನೇ ಹಂತದ ಪಂಪ್ ಸ್ಟೇಷನ್ ಪರಿವೀಕ್ಷಣೆ ನಡೆಸಿ ಮಾತನಾಡಿದರು.

2016ರಲ್ಲಿ ಬೆಂಗಳೂರಿಗೆ ಹೆಚ್ಚುವರಿಯಾಗಿ ಅಗತ್ಯವಿರುವಂತಹ 10 ಟಿಎಂಸಿ ನೀರನ್ನು ಹಂಚಿಕೆ ಮಾಡಿಸುವಲ್ಲಿ ಅಂದಿನ ಸರ್ಕಾರ ಯಶಸ್ವಿಯಾಯಿತು. 2016 ರಿಂದ 2018 ರ ವರೆಗೆ ಈ ಬೃಹತ್ ಯೋಜನೆಯ ವಿವರವಾದ ಯೋಜನಾ ವರದಿ (ಡಿಪಿಆರ್) ರಚಿಸಲಾಯಿತು. 2018 ರಲ್ಲಿ ಜೈಕಾಗೆ ಡಿಪಿಆರ್ ಪ್ರಸ್ತಾವನೆ ಸಲ್ಲಿಸಿ, ಜೆಐಸಿಎ ಜತೆ ಔಪಚಾರಿಕ ಸಾಲ ಒಪ್ಪಂದಕ್ಕೆ ಸಹಿ ಮಾಡಲಾಯಿತು. ಈ ಮಹತ್ವಾಕಾಂಕ್ಷಿ ಯೋಜನೆಯ ಕಾಮಗಾರಿಗಳು 2020 ರ ಮಾರ್ಚ್ ತಿಂಗಳಿನಿಂದ ನವೆಂಬರ್ ತಿಂಗಳ ವರೆಗೆ ಕಾಮಗಾರಿ ಟೆಂಡರ್ ಪ್ರಕ್ರಿಯೆ ನಡೆಸಲಾಗಿ ಕಾರ್ಯಾದೇಶಗಳನ್ನು ನೀಡಲಾಯಿತು ಎಂದರು. ಒಂದೇ ಹಂತದಲ್ಲಿ 50 ಲಕ್ಷ ಜನರಿಗೆ ನೀರು ಒದಗಿಸುವ ದೇಶದ ಬೃಹತ್ ಯೋಜನೆ ಇದಾಗಿದೆ. ಭಾರತದಲ್ಲಿ ಅತಿದೊಡ್ಡ 775 ಎಂ.ಎಲ್.ಡಿ ಸಾಮರ್ಥ್ಯದ ಅತ್ಯಾಧುನಿಕ ವಾಟರ್ ಟ್ರೀಟ್‌ಮೆಂಟ್ ಪ್ಲಾಂಟ್ ನಿರ್ಮಾಣ ಈ

ಯೋಜನೆಯ ಪ್ರಮುಖ ಅಂಶ. ಟಿ.ಕೆ. ಹಳ್ಳಿ, ಹಾರೋಹಳ್ಳಿ ಮತ್ತು ತಾತಗುಣಿಯಲ್ಲಿ ಮೂರು ಅತ್ಯಾಧುನಿಕ ತಂತ್ರಜ್ಞಾನದ ಸುಧಾರಿತ ಬೂಸ್ಟರ್ ಪಂಪಿಂಗ್ ಕೇಂದ್ರಗಳನ್ನು ನಿರ್ಮಾಣ. 1,45,000 ಮೆಗಾ ಟನ್ ಸ್ಟೀಲ್ ಪ್ಲೇಟ್‌ಗಳ ಬಳಕೆ ವ್ಯವಸ್ಥೆಯ ಅಳವಡಿಕೆ ಅತ್ಯಾಧುನಿಕ ಪ್ರವಾಹ ನಿಯಂತ್ರಣ, 110 ಕಿಲೋಮೀಟರ್ ದೂರದಿಂದ ಬೃಹತ್ ಉಕ್ಕಿನ ಪೈಪ್‌ಗಳ ಮೂಲಕ ಕಾವೇರಿ ನೀರನ್ನು ಸುಮಾರು 50 ಅಂತಸ್ತಿನ ಕಟ್ಟಡದಷ್ಟು ಎತ್ತರಕ್ಕೆ ನೀರು ಪಂಪ್ ಮಾಡಲಾಗುತ್ತದೆ (450 ಮೀಟರ್ ಎತ್ತರಕ್ಕೆ ಹರಿಸಿ) ಯೋಜನೆ ಪೂರೈಸಲು 2.4 ಕೋಟಿ ಮಾನವ ಗಂಟೆಗಳ ಶ್ರಮ ಬಳಕೆಯಾಗಿದೆ ಎಂದು ತಿಳಿಸಿದರು.

ಈ ಬೃಹತ್ ಯೋಜನೆ ಮಾಡೆಲ್ ಎಂಜಿನಿಯರಿಂಗ್ ಮರ್ವೆ ಲ್ ಆಗಿದೆ. ಆಗಸ್ಟ್ 2024 ರಿಂದ ಪ್ರಿ ಕಮಿಷನಿಂಗ್ ಚಟುವಟಿಕೆಗಳನ್ನು ಪ್ರಾರಂಭಿಸಲಾಗಿತ್ತು. ಎಲ್ಲಾ ರೀತಿಯ ಪರಿಶೀಲನೆ ನಡೆಸಿದ ನಂತರ, ಬೆಂಗಳೂರಿನ ಮೂಲೆ ಮೂಲೆಗಳಿಗೆ

ಬೆಂಗಳೂರಿಗೆ ನೀರಿನ ಸಮಸ್ಯೆ ಇರಲ್ಲ

ಕುಡಿಯುವ ನೀರಿಗಾಗಿ ಕಾವೇರಿ ನದಿ ನೀರಿನ 5ನೇ ಹಂತದ ಯೋಜನೆಯನ್ನು ರಾಜ್ಯ ಸರ್ಕಾರವೇ ಈ ಹಿಂದೆ ಪ್ರಾರಂಭ ಮಾಡಿದ್ದು, ಮೂರು ಭಾಗದವರಿಗೂ ನೀರು ಪೂರೈಸಲು ಈ ಕಾರ್ಯಕ್ರಮವನ್ನು ರೂಪಿಸಿತ್ತು, ಬಂದೆರಗಿದ ಸಮಸ್ಯೆಗಳನ್ನು ಹಂತಹಂತವಾಗಿ ಬಗೆಹರಿಸಿ ವಿಜಯ ದಶಮಿಯಂದು ಈ ಯೋಜನೆಯ ಉದ್ಘಾಟನೆ ಮಾಡಲು ಕ್ರಮವಹಿಸಲಾಗಿದೆ ಎಂದು ರಾಜ್ಯದ ಉಪ ಮುಖ್ಯಮಂತ್ರಿಗಳಾದ ಡಿ.ಕೆ. ಶಿವಕುಮಾರ್ ತಿಳಿಸಿದರು. ಹಾರೋಹಳ್ಳಿಯ 5ನೇ ಹಂತದ ಜಲರೇಚಕ ಯಂತ್ರಗಾರದ ಪರಿವೀಕ್ಷಣೆ ನಡೆಸಿ ಮಾಧ್ಯಮ ಪ್ರತಿನಿಧಿಗಳೊಂದಿಗೆ ಮಾತನಾಡಿದರು. ಇದರಿಂದ ಮುಂದೆ ಯಾವುದೇ ಸಮಸ್ಯೆಯುಂಟಾಗದಂತೆ ಉದ್ಘಾಟನೆಗೂ ಮುನ್ನ ಕಾಮಗಾರಿ ವೀಕ್ಷಣೆಗೆ ಆಗಮಿಸಲಾಗಿದೆ. ಇಡೀ ಬೆಂಗಳೂರಿಗೆ 1400 ಎಂ.ಎಲ್.ಡಿ ನೀರನ್ನು ಈಗಾಗಲೆ ಪೂರೈಸಲಾಗುತ್ತಿದೆ. ಬಾಕಿ ಉಳಿದ 750 ಎಂ.ಎಲ್.ಡಿ ನೀರನ್ನು ಹೊಸದಾಗಿ ಸೇರಿಸಲಾಗಿದೆ ಎಂದರು. ಕನಿಷ್ಠ 10 ವರ್ಷ ಬೆಂಗಳೂರು ನಗರಕ್ಕೆ ಯಾವುದೇ ರೀತಿಯಲ್ಲಿ ಕುಡಿಯುವ ನೀರಿನ ಸಮಸ್ಯೆ ಉಂಟಾಗದ ರೀತಿಯಲ್ಲಿ ಈ ಯೋಜನೆಯನ್ನು ರೂಪಿಸಲಾಗಿದೆ. ಟ್ಯಾಂಕರ್ ನೀರಿನ ಅವಲಂಬನೆ ಕಡಿಮೆ ಮಾಡಿ, ಮನೆಮನೆಗೂ ನೀರು ನೀಡುವುದು ಸರ್ಕಾರದ ಸಂಕಲ್ಪ. ಈ ಕೆಲಸವನ್ನು ರಾಜ್ಯ ಸರ್ಕಾರ ಮಾಡುತ್ತಿದೆ ಎಂದು ಹೇಳಿದರು. ಕಾವೇರಿ 5ನೇ ಹಂತದ ಯೋಜನೆಯಿಂದ ಯಶವಂತಪುರ, ಬೆಂಗಳೂರು ದಕ್ಷಿಣ, ಬ್ಯಾಟರಾಯನಪುರ, ಟಿ.ದಾಸರಹಳ್ಳಿ, ಮಹದೇವಪುರ, ರಾಜರಾಜೇಶ್ವರಿನಗರ ಹಾಗೂ ಬೊಮ್ಮನಹಳ್ಳಿಯ ಮನೆ ಮನೆಗೂ ಕಾವೇರಿ ಸರಬರಾಜು ಆಗಲಿದೆ ಎಂದರು.

ಮನೆ ಮನೆಗೂ ಕಾವೇರಿಯನ್ನು ಹರಿಸುವ ಯೋಜನೆ ಅಂತಿಮಗೊಂಡಿದೆ. ಯಶವಂತಪುರ, ಬೆಂಗಳೂರು ದಕ್ಷಿಣ, ಬ್ಯಾಟರಾಯನಪುರ, ಟಿ.ದಾಸರಹಳ್ಳಿ, ಮಹದೇವಪುರ, ರಾಜರಾಜೇಶ್ವರಿನಗರ ಹಾಗೂ ಬೊಮ್ಮನಹಳ್ಳಿ ವಲಯದ ವಿವಿಧ ಹಳ್ಳಿಗಳ ಮನೆ ಮನೆಗೂ ಕಾವೇರಿ ನೀರು ಸರಬರಾಜು ಆಗಲಿದೆ. ಇದುವರೆಗೂ ಜಲ ಮಂಡಳಿಯಿಂದ ಬೆಂಗಳೂರು ನಗರದಲ್ಲಿ 10.64 ಲಕ್ಷ ಕಾವೇರಿ ನೀರಿನ ಸಂಪರ್ಕ ನೀಡಲಾಗಿದೆ ಎಂದು ಹೇಳಿದರು. ಕಾವೇರಿ 5ನೇ ಹಂತದ ಯೋಜನೆ ಜಾರಿ ಬಳಿಕ 4 ಲಕ್ಷ ಹೊಸ ಸಂಪರ್ಕ ನೀಡಲಾಗುತ್ತಿದೆ. ಇದರಿಂದ ಜಲಮಂಡಳಿಯ ಆದಾಯ ಹೆಚ್ಚಲಿದೆ ಬೆಂಗಳೂರನ್ನು ವಾಟರ್ ಸರ್‌ಪ್ಲಸ್ ಮಾಡುವತ್ತ ನಮ್ಮ ದಿಟ್ಟ ಹೆಜ್ಜೆ ಇಟ್ಟಿದೆ.

ಕಾವೇರಿ 5 ನೇ ಘಟ್ಟ ಯೋಜನೆಯ ಪ್ರಮುಖ ಅಂಶಗಳು: ದೇಶದ ಮೂರನೇ ಅತಿದೊಡ್ಡ ನಗರವಾಗಿರುವ ಬೃಹತ್ ಬೆಂಗಳೂರಿಗೆ ಜೀವಜಲವನ್ನು ಒದಗಿಸುವ ಮಹತ್ವದ ಕಾರ್ಯದಲ್ಲಿ ಬೆಂಗಳೂರು ನೀರು ಸರಬರಾಜು ಹಾಗೂ ಜಲಮಂಡಳಿ ತೊಡಗಿಕೊಂಡಿದೆ. ಶಿಕ್ಷಣ ಕೇಂದ್ರವಾಗಿ, ಮಾಹಿತಿ ಮತ್ತು ಜೈವಿಕ ತಂತ್ರಜ್ಞಾನದ ನೆಲೆಯಾಗಿ ಅನೇಕ ಬಹುರಾಷ್ಟ್ರೀಯ ಕಂಪನಿಗಳ ತವರಾಗಿ, ಅತ್ಯಾಧುನಿಕ ಆರೋಗ್ಯ ಸೇವಾ ಕೇಂದ್ರವಾಗಿ ಬೆಂಗಳೂರು ಬೆಳೆದಿದೆ. ಕೇವಲ 15 ವರ್ಷಗಳಲ್ಲಿ 50 ವರ್ಷಗಳಷ್ಟು ಅಭಿವೃದ್ಧಿಯನ್ನು ಕಂಡಿರುವ ಜಗತ್ತಿನ ಕೆಲವೇ ನಗರಗಳಲ್ಲಿ ನಮ್ಮ ಬೆಂಗಳೂರು ಕೂಡಾ ಒಂದು, ದಿನೇ ದಿನೇ ಬೆಳೆಯುತ್ತಿರುವ ನಗರಕ್ಕೆ ಸಮರ್ಪಕ ನೀರು ಸರಬರಾಜು ಹಾಗೂ ಉತ್ತಮ ಕೊಳಚೆ ನೀರು ನಿರ್ವಹಣೆಯ ನಿಟ್ಟಿನಲ್ಲಿ ಹಂತಗಳಲ್ಲಿ ಅನೇಕ ಯೋಜನೆಗಳನ್ನು ಕೈಗೊಂಡಿದ್ದೇವೆ.

ಈ ಮಹತ್ವಾಕಾಂಕ್ಷಿ, ಬೃಹತ್ ಹಾಗೂ ದೇಶದಲ್ಲೆ ಅತಿದೊಡ್ಡ ಯೋಜನೆ ಯನ್ನ ಅನುಷ್ಠಾನಗೊಳಿಸಲು 4,336 ಕೋಟಿ ರೂಪಾಯಿಗಳ ಯೋಜನಾ ವೆಚ್ಚವನ್ನು ನಿಗದಿಪಡಿಸಲಾಯಿತು. ಇದಕ್ಕೆ ಜಪಾನ್ ಇಂಟರ್ನ್ಯಾಷನಲ್ ಕೋಆಪರೇಷನ್ ಏಜೆನ್ಸಿ (ಜೆಐಸಿಎ) ಯಿಂದ ಹಣಕಾಸು ಬೆಂಬಲ ದೊರೆಯಿತು. ಯಶವಂತಪುರ ಶಾಸಕ ಎಸ್.ಟಿ.ಸೋಮಶೇಖರ್, ವಿಧಾನ ಪರಿಷತ್ ಶಾಸಕ ಎಸ್. ರವಿ, ಬಿ.ಡಬ್ಲ್ಯೂ.ಎಸ್.ಎಸ್.ಬಿ ಅಧ್ಯಕ್ಷ ರಾಮಪ್ರಸಾತ್ ಮನೋಹರ್, ಉಪಮುಖ್ಯಮಂತ್ರಿಗಳ ಕಾರ್ಯದರ್ಶಿ, ಬಿಎಂಆರ್‌ಡಿಎ ಆಯುಕ್ತರಾದ ರಾಜೇಂದ್ರ, ಚೋಳನ್ ಹಾಗೂ ಜಲ ಮಂಡಳಿ ಅಧಿಕಾರಿಗಳು ಉಪಸ್ಥಿತರಿದ್ದರು.

ರಾಜ್ಯಮಟ್ಟದ ಗ್ಯಾರಂಟಿ ಯೋಜನೆ ಅನುಷ್ಠಾನ ಪ್ರಾಧಿಕಾರದ ರಾಜ್ಯ ಉಪಾಧ್ಯಕ್ಷೆ ಡಾ.ಪುಷ್ಪ ಅಮರ್ ನಾಥ್ ಹೇಳಿಕೆ

ಯಾರೂ ಗ್ಯಾರಂಟಿ ಸೌಲಭ್ಯದಿಂದ ವಂಚಿತರಾಗಬಾರದು

ಮಂಡ್ಯ: ಜಿಲ್ಲೆಯಲ್ಲಿ ಗ್ಯಾರಂಟಿ ಯೋಜನೆಗಳ ಅರ್ಹ ಫಲಾನುಭವಿಗಳು ಯಾವುದೇ ಕಾರಣಕ್ಕೂ ಯೋಜನೆಯ ಸೌಲಭ್ಯದಿಂದ ವಂಚಿತರಾಗಬಾರದು ಎಂದು ಮೈಸೂರು ವಿಭಾಗ, ರಾಜ್ಯಮಟ್ಟದ ಗ್ಯಾರಂಟಿ ಯೋಜನೆ ಅನುಷ್ಠಾನ ಪ್ರಾಧಿಕಾರದ ರಾಜ್ಯ ಉಪಾಧ್ಯಕ್ಷೆ ಡಾ.ಪುಷ್ಪ ಅಮರ್ ನಾಥ್ ತಿಳಿಸಿದರು.

ಜಿಲ್ಲಾ ಪಂಚಾಯತ್ ಕಾವೇರಿ ಸಭಾಂಗಣದಲ್ಲಿ ಮಂಡ್ಯ ಜಿಲ್ಲೆಯಲ್ಲಿ ಗ್ಯಾರಂಟಿ ಯೋಜನೆಗಳ ಅನುಷ್ಠಾನ ಕುರಿತು ಪ್ರಗತಿ ಪರಿಶೀಲನಾ ಸಭೆಯ ಅಧ್ಯಕ್ಷತೆ ವಹಿಸಿ ಮಾತನಾಡಿದರು.

ಕರ್ನಾಟಕ ರಾಜ್ಯದ ಪ್ರಮುಖ ಯೋಜನೆಯಾಗಿರುವ ಪಂಚ ಗ್ಯಾರಂಟಿ ಯೋಜನೆಗಳು ಪರಿಣಾಮಕಾರಿಯಾಗಿ ಅನುಷ್ಠಾನಗೊಳಿಸುವುದು ನಮ್ಮೆಲ್ಲರ ಕರ್ತವ್ಯವಾಗಿದೆ. ಮಾನ್ಯ ಮುಖ್ಯಮಂತ್ರಿಗಳು ಈ ಐದು ಯೋಜನೆಗಳಿಗಾಗಿ ಸಾಕಷ್ಟು ಅನುದಾನವನ್ನು ಬಜೆಟ್ ನಲ್ಲಿ ಮೀಸಲಿಟ್ಟಿದ್ದಾರೆ. ಸನ್ಮಾನ್ಯ ಮುಖ್ಯಮಂತ್ರಿ ಸಿದ್ದರಾಮಯ್ಯ ಹಾಗೂ ಉಪ ಮುಖ್ಯಮಂತ್ರಿ ಡಿ ಕೆ ಶಿವಕುಮಾರ್ ಅವರ ನೇತೃತ್ವದಲ್ಲಿ ಕರ್ನಾಟಕ ರಾಜ್ಯದ ಗ್ಯಾರಂಟಿ ಯೋಜನೆಗಳ ಪ್ರಾಧಿಕಾರವನ್ನು ರಚಿಸಿ, ಅಧ್ಯಕ್ಷ ಹಾಗೂ ಉಪಾಧ್ಯಕ್ಷರುಗಳನ್ನು ನೇಮಕ ಮಾಡಲಾಗಿದೆ ಎಂದರು.

ಗ್ಯಾರಂಟಿ ಯೋಜನೆಗಳ ಸೌಲಭ್ಯ ಪಡೆಯುವ ನಿಟ್ಟಿನಲ್ಲಿ ಫಲಾನುಭವಿಗಳ ಹೆಸರು ಯೋಜನೆಯಲ್ಲಿ ಬಿಟ್ಟು ಹೋಗಿದ್ದರೆ ಆದಷ್ಟು ಬೇಗ ಅಂತಹ ಹೆಸರುಗಳನ್ನೂ ಸೇರ್ಪಡೆ ಮಾಡುವ ಕೆಲಸವಾಗಬೇಕು ಎಂದರು.

ಅನ್ನಭಾಗ್ಯ ಯೋಜನೆಯಡಿಯಲ್ಲಿ ಜಿಲ್ಲೆಯಲ್ಲಿ ಅಕ್ರಮವಾಗಿ ಬಿಪಿಎಲ್ ಕಾರ್ಡ್ ಪಡೆದಿರುವವರ ಮೇಲೆ ಕ್ರಮ ಕೈಗೊಳ್ಳಿ. ಪಡಿತರ ಅಂಗಡಿಗಳಲ್ಲಿ ಯಾವುದೇ ರೀತಿಯ ಅನ್ಯಾಯ ನಡೆಯದಂತೆ ನಿಗಾವಹಿಸಬೇಕು. ಈ ಯೋಜನೆಯಡಿ ಸಾರ್ವಜನಿಕರಿಗೆ ನೀಡುವ ಪಡಿತರದ ತೂಕದಲ್ಲಿ ಮೋಸವಾಗಬಾರದು. ಅಧಿಕಾರಿಗಳು ಪಡಿತರ ವಿತರಣಾ ಅಂಗಡಿಗಳಿಗೆ ದಿಢೀರ್ ಭೇಟಿ ನೀಡಿ ಪರಿಶೀಲಿಸಬೇಕು ಎಂದರು.

ತಿಂಗಳಿಗೊಮ್ಮೆ ಗ್ಯಾರಂಟಿ ಅದಾಲತ್ ಪಂಚ ಗ್ಯಾರಂಟಿ ಯೋಜನೆಗಳನ್ನು ಅರ್ಹ ಫಲಾನುಭವಿಗಳಿಗೆ ಸಮರ್ಪಕ ಹಾಗೂ ಪಾರದರ್ಶಕವಾಗಿ ತಲುಪಿಸಲು ತಿಂಗಳಿಗೊಮ್ಮೆ ಜಿಲ್ಲಾ ಮಟ್ಟದಲ್ಲಿ ಗ್ಯಾರಂಟಿ ಅದಾಲತ್ ಮಾಡಬೇಕಿದೆ ಎಂದರು.

ಗೃಹ ಲಕ್ಷ್ಮಿ ಯೋಜನೆಯಡಿಯಲ್ಲಿ ಜಿಲ್ಲೆಯಲ್ಲಿ 2023 ಆಗಸ್ಟ್ ಮಾಹೆಯಿಂದ 2024 ಜೂನ್ ಮಾಹೆವರೆಗೆ ಒಟ್ಟು 450734 ಅರ್ಹ ಫಲಾನುಭವಿಗಳಿದ್ದು, ಅದರಲ್ಲಿ 441952 ಫಲಾನುಭವಿಗಳು ಗೃಹ ಲಕ್ಷ್ಮಿ ಯೋಜನೆಯ ಸೌಲಭ್ಯ ಪಡೆಯುತ್ತಿದ್ದಾರೆ. ಗೃಹ ಲಕ್ಷ್ಮಿ ಯೋಜನೆಗಾಗಿ ಸರ್ಕಾರದಿಂದ ಈಗಾಗಲೇ 949.82 ಕೋಟಿ ರೂ ಅನುದಾನ ಬಿಡುಗಡೆಯಾಗಿದ್ದು ಶೇ.98.05 ಪ್ರಗತಿಯನ್ನು ಸಾಧಿಸಲಾಗಿದೆ ಎಂದರು.

ಗೃಹಲಕ್ಷ್ಮೀ ಹಣ ಜೂ.2024 ರವರೆಗೂ ಪಾವತಿಯಾಗಿದೆ. ಕಳೆದೆರಡು ತಿಂಗಳಿಂದ ಪಾವತಿಯಾಗಿಲ್ಲ. ಕೆಲ ತಾಂತ್ರಿಕ ತೊಂದರೆಯಿಂದಾಗಿ ವಿಳಂಬವಾಗಿದೆ ಎಂದು ಮಹಿಳಾ ಮತ್ತು ಮಕ್ಕಳ ಕಲ್ಯಾಣ ಸಚಿವರಾದ ಲಕ್ಷ್ಮಿ?ಮೀ ಹೆಬ್ಬಳ್ಕಾರ್ ತಿಳಿಸಿದ್ದಾರೆ. ಮುಂದಿನ ದಿನಗಳಲ್ಲಿ ಉಳಿದ 2 ಕಂತಿನ ಹಣ ಬಿಡುಗಡೆಯಾಗುವುದು ಎಂದರು.

ಅನ್ನಭಾಗ್ಯ ಯೋಜನೆಯಡಿಯಲ್ಲಿ ಜಿಲ್ಲೆಯಲ್ಲಿ 2023 ಜುಲೈ ಮಾಹೆಯಿಂದ 2024 ಜೂನ್ ಮಾಹೆವರೆಗೆ ಒಟ್ಟು 4,43,376 ಫಲಾನುಭವಿಗಳು ಅನ್ನಭಾಗ್ಯ ಯೋಜನೆ ಪಡೆಯುತ್ತಿದ್ದು, 287.13 ಕೋಟಿ ರೂ ಅನುದಾನ ಬಿಡುಗಡೆಯಾಗಿರುತ್ತದೆ ಎಂದರು.

ಜಿಲ್ಲಾಧಿಕಾರಿ ಡಾ ಕುಮಾರ ಅವರು ಮಾತನಾಡಿ ಸರ್ಕಾರದ ಮಹತ್ವಾಕಾಂಕ್ಷಿ ಯೋಜನೆಗಳನ್ನು ಪ್ರಗತಿ ಪರಿಶೀಲನಾ ಸಭೆಯನ್ನು ಇಂದು ಹಮ್ಮಿಕೊಳ್ಳಲಾಗಿದೆ. ಪ್ರತಿ ಕೆಡಿಪಿ ಸಭೆಯಲ್ಲಿ ಐದು ಯೋಜನೆಗಳ ಬಗ್ಗೆ ಚರ್ಚಿಸಬೇಕೆಂದು ತಿಳಿಸಲಾಗಿದೆ. ಜೊತೆಗೆ ಈ ಯೋಜನೆಗಳಿಗೆ ಸಂಬಂಧಿಸಿದಂತೆ ತಾಲ್ಲೂಕು ಮಟ್ಟದಲ್ಲಿ ಜನಸ್ಪಂದನ ಕಾರ್ಯಕ್ರಮವನ್ನು ಆಯೋಜಿಸುವ ಮೂಲಕ ಗ್ಯಾರಂಟಿ ಯೋಜನೆಗಳಲ್ಲಿ ಏನಾದರೂ ಸಮಸ್ಯೆಗಳಿದ್ದಲ್ಲಿ ಜನರು ಪರಿಹರಿಸಿಕೊಳ್ಳಬಹುದು ಎಂದು ತಿಳಿಸಿದರು. ಜಿಲ್ಲಾ ಪಂಚಾಯತ್ ಮುಖ್ಯ ಕಾರ್ಯನಿರ್ವಾಹಕ ಅಧಿಕಾರಿ ಶೇಖ್ ತನ್ವೀರ್ ಆಸಿಫ್ ಅವರು ಸಭೆಯಲ್ಲಿ ಪಂಚ ಗ್ಯಾರಂಟಿ ಯೋಜನೆಗಳ ಅನುಷ್ಠಾನ ಪ್ರಗತಿ ಪರಿಶೀಲನಾ ಸಭೆಯ ವರದಿಯ ಮಾಹಿತಿಯನ್ನು ನೀಡಿದರು.

ಶಕ್ತಿ ಯೋಜನೆಯ ಅನುದಾನ ಬಿಡುಗಡೆ ಹಾಗೂ ವೆಚ್ಚದ ವಿವರ

ಶಕ್ತಿ ಯೋಜನೆಯಡಿಯಲ್ಲಿ ಜಿಲ್ಲೆಯಲ್ಲಿ 2023 ಜೂನ್ ಮಾಹೆಯಿಂದ 2024 ಆಗಸ್ಟ್ ಮಾಹೆವರೆಗೆ ಮಂಡ್ಯ ವಿಭಾಗದಲ್ಲಿ ಒಟ್ಟು 474 ವಾಹನಗಳು ಸಂಚಾರ ಮಾಡುತ್ತಿವೆ. ಪ್ರತಿದಿನ ಪ್ರಯಾಣಿಕರ ಸಂಖ್ಯೆಯಲ್ಲಿ ಶಕ್ತಿ ಯೋಜನೆ ಪೂರ್ವದಲ್ಲಿ 204724 ಪ್ರಯಾಣ ಮಾಡುತ್ತಿದ್ದರು ಆದರೆ ಶಕ್ತಿ ಯೋಜನೆ ನಂತರ ಒಟ್ಟು 282030 ಪ್ರಯಾಣಿಕರು ಪ್ರಯಾಣ ಮಾಡುತ್ತಿದ್ದಾರೆ. ಶಕ್ತಿ ಯೋಜನೆಯಡಿ ಪ್ರತಿ ದಿನ ಒಟ್ಟು 184416 ಶೇ.65.38 ರಷ್ಟು ಮಹಿಳಾ ಪ್ರಯಾಣಿಕರು ಪ್ರಯಾಣ ಮಾಡುತ್ತಿದ್ದಾರೆ. ಇಲ್ಲಿಯವರೆಗೆ ಒಟ್ಟಾರೆ ಶಕ್ತಿ ಯೋಜನೆಯಡಿಯಲ್ಲಿ ಒಟ್ಟು 830.78 ಲಕ್ಷ ಮಹಿಳಾ ಪ್ರಯಾಣಿಕರು ಪ್ರಯಾಣ ಮಾಡಿದ್ದಾರೆ. ಸರ್ಕಾರದಿಂದ ಈಗಾಗಲೇ 20939.84 ಲಕ್ಷ ರೂ ಅನುದಾನ ಬಿಡುಗಡೆಯಾಗಿದೆ.

ಅನುದಾನ ಬಿಡುಗಡೆ, ವೆಚ್ಚದ ವಿವರ

ಜಿಲ್ಲೆಯಲ್ಲಿ 2024 ರ ಆಗಸ್ಟ್ ಮಾಹೆವರೆಗೆ 507384 ಗೃಹ ಜ್ಯೋತಿ ಅರ್ಹ ಗ್ರಾಹಕರಿದ್ದು ಅದರಲ್ಲಿ 480670 ಗ್ರಾಹಕರು ಗೃಹ ಜ್ಯೋತಿ ಯೋಜನೆಗೆ ನೋಂದಣಿಯಾಗಿದ್ದು, ನೊಂದಣಿಯಾಗದ ಗ್ರಾಹಕರು ಒಟ್ಟು 26714, ಜಿಲ್ಲೆಯಲ್ಲಿ ಶೇಕಡವಾರು 94.73 ರಷ್ಟು ಜನ ಗೃಹ ಜ್ಯೋತಿಗೆ ನೋಂದಣಿಯಾಗಿದ್ದರೆ. ಯುವ ನಿಧಿ ಯೋಜನೆಯಡಿಯಲ್ಲಿ ಜಿಲ್ಲೆಯಲ್ಲಿ 2024ರ ಆಗಸ್ಟ್ ಮಾಹೆಯ ಅಂತ್ಯಕ್ಕೆ ಒಟ್ಟು 7975 ಅಭ್ಯರ್ಥಿಗಳು ನೋಂದಣಿಯಾಗಿದ್ದಾರೆ. ಒಟ್ಟು-2,38,39,500 ರೂ ಅನುದಾನ ಬಳಕೆಯಾಗಿದೆ.

ಫಲಾನುಭವಿಗಳ ಅಭಿಪ್ರಾಯ

ಸಭೆಯಲ್ಲಿ ಫಲಾನುಭವಿಗಳು ಐದು ಗ್ಯಾರಂಟಿ ಯೋಜನೆಯ ಬಗ್ಗೆ ತಮ್ಮ ಅಭಿಪ್ರಾಯವನ್ನು ವ್ಯಕ್ತಪಡಿಸಿದರು. ಅನ್ನ ಭಾಗ್ಯ ಯೋಜನೆಯು ಬಡವರಿಗೆ ತುಂಬಾ ಉಪಯೋಗವಾಗಿದೆ. ಜೊತೆಗೆ ಗೃಹಜ್ಯೋತಿ, ಗೃಹಲಕ್ಷ್ಮಿ, ಶಕ್ತಿಯೋಜನೆಗಳಿಂದ ಒಂದು ಕುಟುಂಬಕ್ಕೆ ತಿಂಗಳಿಗೆ ಸುಮಾರು ರೂ. 3,500 ರಿಂದ 4,000 ಹಣವನ್ನು ಉಳಿತಾಯ ಮಾಡುತಿದ್ದು, ಉಳಿತಾಯದ ಹಣದಿಂದ ತುರ್ತು ಆರೋಗ್ಯ, ಮಕ್ಕಳ ವಿದ್ಯಾಭ್ಯಾಸ, ಜೀವಾವಿಮೆ, ಔಷದ,ಕುರಿ,ಹಸು ಸಾಕಾಣಿಕೆ ಮಾಡುತ್ತಿದ್ದೇವೆ. ಈ ಐದು ಯೋಜನೆಗಳಿಂದ ಸ್ವಾವಲಂಬಿ ಜೀವನ ನಡೆಸಲು ಸಹಕಾರಿಯಾಗುತ್ತಿದೆ ಎಂದರು. ಶಕ್ತಿಯೋಜನೆಯಿಂದ ಮಹಿಳೆಯರಿಗೆ ತುಂಬಾ ಉಪಯುಕ್ತವಾಗಿದೆ ಕಛೇರಿ, ಆಸ್ಪತ್ರೆ, ಶಾಲಾಕಾಲೇಜು, ಇನ್ನಿತರ ಕೆಲಸ ಕಾರ್ಯಗಳಲ್ಲಿ ಬೇರೊಬ್ಬರ ಮೇಲೆ ಅವಲಂಬಿತವಾಗಿರದೆ, ನಮ್ಮ ಕೆಲಸದಲ್ಲಿ ನಾವು ತೊಡಗಬಹುದು. ಶಕ್ತಿ ಯೋಜನೆಯಡಿಯಲ್ಲಿ ಹೆಚ್ಚು ಬಸ್ಸುಗಳು ಇರುವುದರಿಂದ ನಮ್ಮ ಸಮಯವೂ ಸಹ ಉಳಿತಾಯವಾಗುತ್ತದೆ ಎಂದು ಪಂಚ ಗ್ಯಾರಂಟಿ ಯೋಜನೆಗಳ ಅನುಷ್ಠಾನ ಪ್ರಗತಿ ಪರಿಶೀಲನಾ ಸಭೆಯಲ್ಲಿ ಫಲಾನುಭವಿಗಳು ತಮ್ಮ ಅನಿಸಿಕೆ ಹಾಗೂ ಅಭಿಪ್ರಾಯಗಳನ್ನು ವ್ಯಕ್ತಪಡಿಸಿದರು. ಗೃಹ ಜ್ಯೋತಿ ಯೋಜನೆಯಿಂದ ನಮಗೆ ಬಹಳ ಅನುಕೂಲವಾಗಿದೆ ಗೃಹ ಜ್ಯೋತಿ ಯೋಜನೆ ಬರುವುದಕ್ಕೂ ಮೊದಲು ತಿಂಗಳಿಗೆ 600-800 ರೂ ಕರೆಂಟ್ ಬಿಲ್ ಪಾವತಿ ಮಾಡುತ್ತಿದ್ದೆವು ಆದರೆ ಈಗ ಈ ಯೋಜನೆಯಿಂದ ತಿಂಗಳಿಗೆ ಬಹಳ ಕಮ್ಮಿ ಕರೆಂಟ್ ಬಿಲ್ ಬರುತ್ತಿದೆ ಇದರಿಂದ ಪ್ರತಿಯೊಂದು ಮನೆಗೂ ಅನುಕೂಲವಾಗುತ್ತಿದೆ ಎಂದರು. ಸಭೆಯಲ್ಲಿ ಮಂಡ್ಯ ಜಿಲ್ಲಾ ಮಟ್ಟದ ಗ್ಯಾರಂಟಿ ಅನುಷ್ಠಾನ ಪ್ರಾಧಿಕಾರದ ಅಧ್ಯಕ್ಷ ಚಿಕ್ಕಲಿಂಗಯ್ಯ, ಉಪಾಧ್ಯಕ್ಷರುಗಳಾದ ಪ್ರಶಾಂತ್, ರಾಜೇಂದ್ರ, ಎಸ್ ಹೆಚ್, ಕೆ ಹನುಮಂತಯ್ಯ ಸೇರಿದಂತೆ ಇನ್ನಿತರರು ಉಪಸ್ಥಿತರಿದ್ದರು.

ಒಂದೆಡೆ ಚಿರತೆ ಸೆರೆ ಮತ್ತೊಂದೆಡೆ ಇನ್ನೊಂದು ಚಿರತೆ ಹಸಿವಿನಿಂದ ಸಾವು

ಚಾಮರಾಜನಗರ : ಚಾಮರಾಜನಗರ ಜಿಲ್ಲೆಯಲ್ಲಿ ಚಿರತೆಗಳ ಸಂಖ್ಯೆ ಅಧಿಕವಾಗಿದ್ದು, ಕಾಡಿನಿಂದ ನಾಡಿಗೆ ಬಂದ ಚಿರತೆಯೊಂದು ಸೆರೆಯಾದರೆ ಮತ್ತೊಂದೆಡೆ ಹಸಿವಿನಿಂದ ಸಾವನ್ನಪ್ಪಿದ ಘಟನೆ ನಡೆದಿದೆ.

ಚಾಮರಾಜನಗರ ಜಿಲ್ಲೆಯ ಗುಂಡ್ಲುಪೇಟೆ ತಾಲೂಕುಕಿನ ಪಡಗೂರು ಗ್ರಾಮದಹೊರವಲಯದಲ್ಲಿ ಅರಣ್ಯ ಇಲಾಖೆ ಇರಿಸಿದ್ದ ಬೋನಿಗೆಚಿರತೆಯೊಂದು ಬಿದ್ದಿದೆ.

ಗುಂಡ್ಲುಪೇಟೆ ತಾಲೂಕಿನ ಪಡುಗೂರುಗ್ರಾಮದ ಶಿವಕುಮಾರ್ ಎಂಬುವವರ ಜಮೀನಿನಲ್ಲಿ ಇರಿಸಿದ್ದ ಬೋನಿನಲ್ಲಿ ಸುಮಾರು 5ರಿಂದ 6 ವರ್ಷದ ಗಂಡುಚಿರತೆ ಸೆರೆಯಾಗಿದೆ. ಕಳೆದ ಮೂರ್ನಾಲ್ಕು ದಿನಗಳಹಿಂದೆ ಗ್ರಾಮದಲ್ಲಿ ಚಿರತೆ ಕಾಣಿಸಿಕೊಂಡ ಹಿನ್ನೆಲೆ ರೈತರ ಒತ್ತಾಯದ ಮೇರೆಗೆಗುಂಡುಪೇಟೆ ಬಫರ್ ಜೋನ್ವಲಯ ಅರಣ್ಯಾಧಿಕಾರಿಗಳು ಜಮೀನಿನಲ್ಲಿ ಬೋನ್ ಇರಿಸಿದ್ದರು. ಇದೀಗ ಆ ಬೋನಿಗೆಚಿರತೆ ಬಿದ್ದಿದೆ. ಜಮೀನು ಮಾಲೀಕರು ಮಂಗಳವಾರ ಬೆಳಗ್ಗೆ ಜಮೀನಿಗೆ ಬೇಟಿ ನೀಡಿದ್ದ ವೇಳೆ ಬೋನಿನಲ್ಲಿಚಿರತೆ ಸೆರೆಯಾಗಿರುವುದು ತಿಳಿದು ಬಂದಿದೆ. ಅರಣ್ಯಾಧಿಕಾರಿಗಳಿಗೆ ಮಾಹಿತಿ ತಿಳಿಸಿದ ಕೂಡಲೇಆಗಮಿಸಿದ ಆರ್‌ಎಫ್‌ಒ ಸತೀಶ್ ಕುಮಾರ್ ನೇತೃತ್ವದ ತಂಡ ಪರಿಶೀಲಿಸಿ ಮುಂದಿನ ಕ್ರಮಕ್ಕೆಗೊಂಡಿದ್ದಾರೆ.

ವಡ್ಡರಹಳ್ಳಿ ಬಳಿ ಹಸಿವಿನಿಂದ ಚಿರತೆ ಸಾವು : ಚಾಮರಾಜನಗರ ತಾಲೂಕಿನ ಹರದನಹಳ್ಳಿಹೋಬಳಿಯ ವಡ್ಡರಹಳ್ಳಿ ಗ್ರಾಮದ ಬಳಿಯ ಸರ್ಕಾರಿಜಮೀನೊಂದರಲ್ಲಿ ಚಿರತೆ ಮೃತದೇಹ ಪತ್ತೆಯಾಗಿದ್ದು

ಹಸಿವಿನಿಂದ ಚಿರತೆ ಮೃತಪಟ್ಟಿದೆ ಎಂದು ಅರಣ್ಯ ಇಲಾಖೆತಿಳಿಸಿದೆ. ಬಿಳಿಗಿರಿರಂಗನಾಥ ಹುಲಿ ಸಂರಕ್ಷಿತ ಪ್ರದೇಶದ ವ್ಯಾಪ್ತಿಗೆ ಬರುವ ಚಾಮರಾಜನಗರ ಪ್ರಾದೇಶಿಕ ವಲಯ ವ್ಯಾಪ್ತಿಯ ವಡ್ಡರಹಳ್ಳಿಗ್ರಾಮದ ಸ.ನಂ. 63 ಸರ್ಕಾರಿ ಖರಾಬು ಜಮೀನಿನಲ್ಲಿಸೋಮವಾರ ಚಿರತೆ ಮೃತದೇಹ ಪತ್ತೆಯಾಗಿದ್ದು ವಿಷಯತಿಳಿದು ಬಿಆರ್ಟಿ ಹುಲಿ ಯೋಜನೆ ನಿರ್ದೇಶಕ ಶ್ರೀಪತಿ,ಎಸಿಎಫ್ ಪ್ರಕಾಶ್ಕರ್ ಅಕ್ಷಯ್ ಅಶೋಕ್, ರಮೇಶ್ ಸೇರಿದಂತೆಇತರೆ ಅಧಿಕಾರಿಗಳು ಸ್ಥಳಕ್ಕೆ ತೆರಳಿ ಪರಿಶೀಲಿಸಿದರು. ಬಂಡೀಪುರಹುಲಿ ಯೋಜನೆಯ ಪಶು ವೈದ್ಯಾಧಿಕಾರಿ ಡಾ. ವಾಸೀಮ್ ಮಿರ್ಜಾ ಅವರು ಮೃತ ಚಿರತೆಯ ಮರಣೋತ್ತರ ಪರೀಕ್ಷೆನಡೆಸಿದರು. ಅಂದಾಜು 8 ತಿಂಗಳಿಂದ 1 ವರ್ಷ ವಯಸ್ಸಿನಚಿರತೆ ಇದಾಗಿದ್ದು ಚಿರತೆ ಮರಿಯು ಹಸಿವಿನಿಂದಮೃತಪಟ್ಟಿರುವುದಾಗಿ ಪ್ರಾಥಮಿಕ ಪರೀಕ್ಷೆಯಿಂದ ತಿಳಿದುಬಂದಿದೆ.

ಬಳಿಕ ನಿಯಮಾನುಸಾರ ಹಿರಿಯ ಅಧಿಕಾರಿಗಳ ನಿರ್ದೇಶನದಂತೆಚಿರತೆ ಕಳೇಬರವನ್ನು ವಿಲೇವಾರಿ ಮಾಡಲಾಯಿತು.

ಪೌರಕಾರ್ಮಿಕರಿಗೆ ಸವಲತ್ತು ಸಿಗಲಿ

ಕೋಲಾರ: ನಗರದ ಚನ್ನಯ್ಯ ರಂಗಮಂದಿರದಲ್ಲಿ ಪೌರಕಾರ್ಮಿಕರ ದಿನ ಆಚರಿಸಲಾಯಿತು.

ಕಾರ್ಯಕ್ರಮ ಉದ್ಘಾಟಿಸಿ ಮಾತನಾಡಿದ ಎಂಎಲ್ಎ ಇಂಚರ ಗೋವಿಂದರಾಜ್, ಕೋಲಾರ ನಗರಸಭೆಯ ಹಬ್ಬ ಇದಾಗಿದ್ದು ಬಹಳ ವಿಶಿಷ್ಟ ರೀತಿಯಲ್ಲಿ ನಡೆಯುತ್ತಿದೆ ಕಾರ್ಮಿಕರಿಗೆ ಎಲ್ಲಾ ಸವಲತ್ತುಗಳು ಮತ್ತು ಉದ್ಯೋಗ ಖಾಯಂ ಆಗಬೇಕಾಗಿದೆ ಹಿಂದಿನ ಸರ್ಕಾರಗಳು ಈ ಕೆಲಸವನ್ನು ಮಾಡಿವೆ ಬೇರೆ ಸರ್ಕಾರಿ ನೌಕರರಿಗೆ ಸಿಗುವ ಎಲ್ಲಾ ಸೌಕರ್ಯ ಮತ್ತು ಸವಲತ್ತುಗಳು ಪೌರಕಾರ್ಮಿಕರಿಗೂ ಸಿಗಬೇಕು ಹಾಗೂ ಮಲಹೊರುವ ಪದ್ಧತಿ ಸಂಪೂರ್ಣವಾಗಿ ನಿರ್ಮೂಲನವಾಗಬೇಕೆಂದರು.

ಕೋಲಾರ ಶಾಸಕರಾದ ಡಾಕ್ಟರ್ ಜಿ ಕೊತ್ತೂರು ಮಂಜುನಾಥ್ರವರು ಮಾತನಾಡಿ ಪೌರಕಾರ್ಮಿಕರಿಗೆ ಆ ಭಗವಂತನು ಆರೋಗ್ಯ ಕರುಣಿಸಿ ಕಾಪಾಡಲಿ ಅವರ ಬೇಡಿಕೆಗಳು ಆದಷ್ಟು ಬೇಗ ಈಡೇರುವಂತಾಗಲಿ ಈ ನಿಟ್ಟಿನಲ್ಲಿ ಸರ್ಕಾರದ ಗಮನಸೆಳೆದು ನಮ್ಮ ಮುಖ್ಯಮಂತ್ರಿಗಳಬಳಿಚರ್ಚಿಸಿಸಮಸ್ಯೆಭಗೆಹರಿಸಲಾಗುವುದೆಂದರು

ಪೌರಕಾರ್ಮಿಕರ ಪರವಾಗಿ ,ಏಳಿಗೆಗಾಗಿ ,ಅವರ ಅಭಿವೃದ್ಧಿಗಾಗಿ ಶ್ರಮಿಸುತ್ತೇನೆ ನಿಮ್ಮದೇನೆ ಸಮಸ್ಯೆಯಿದ್ದರೂ ಚರ್ಚಿಸಿ ಶೀಘ್ರ ಪರಿಹರಿಸಲಾಗುವುದು ಸರ್ಕಾರದ ಮಟ್ಟದಲ್ಲಿ ಯಾವುದೇ ಕೆಲಸ ಮಾಡಲು ಸಾಕಷ್ಟು ನೀತಿಗಳನ್ನು ಪಾಲಿಸಲಾಗುವುದು ಹಾಗಾಗಿ ಜನಪ್ರತಿನಿಧಿಗಳನ್ನೊಳಗೊಂಡ ತಂಡ ಶೀಘ್ರವಾಗಿ ಮುಖ್ಯಮಂತ್ರಿಗಳ ಬಳಿಗೆ ನಿಯೋಗದೊಂದಿಗೆ

ಬೇಟಿಯಾಗಿ ಪೌರಕಾರ್ಮಿಕರ ಬೇಡಿಕೆಗಳನ್ನು ಈಡೇರಿಸುವ ನಿಟ್ಟಿನಲ್ಲಿ ನಡೆಯುತ್ತೇವೆಂದರು.

ನಗರಸಭಾಧ್ಯಕ್ಷರಾದ ಲಕ್ಷ್ಮೀದೇವಮ್ಮ ಮಾತನಾಡಿ ಸೇನಾನಿಗಳಾದ ನೀವು ಆರೋಘ್ಯವಾಗಿದ್ದರೆ ನಗರ ಆರೋಗ್ಯವಾಗಿರುತ್ತದೆ ಹಾಗಾಗಿ ಮುನ್ನೆಚ್ಚರಿಕಾ ಕ್ರಮಗಳನ್ನು ಪಾಲಿಸಿ ತಮ್ಮ ಕಾರ್ಯಗಳನ್ನು ನಿರ್ವಹಿಸಬೇಕೆಂದರು ಸರ್ಕಾರ ಮತ್ತು ನಗರಸಭೆಯಿಂದ ದೊರೆಯಬೇಕಾಗಿರುವ ಸೌಲಭ್ಯಗಳು ಶೀಘ್ರವಾಗಿ ನಿಮ್ಮ ಕೈಸೇರುತ್ತದೆಂದರು. ಸಂಘದ ಅಧ್ಯಕ್ಷರಾದ ಮಂಜುನಾಥ್ ಮಾತನಾಡಿ ಕಳೆದ ವರ್ಷ ದಿನಾಚರಣೆ ಮಾಡಲಾಗಲಿಲ್ಲ ಇಂದು ಎಲ್ಲರ ಸಹಕಾರದೊಂದಿಗೆ ವಿಜೃಭಣೆಯಿಂದ ಆಚರಿಸಲಾಗುತ್ತಿದೆ ಹೊರಗುತ್ತಿಗೆ ನೌಕರರನ್ನು ನೇರಪಾವತಿಮತ್ತುಖಾಯಂಗೊಳಿಸಲುಸರ್ಕಾರಕ್ಕೆವ 'ನವಿಮಾಡಿದರು ಉಳದಿರುವ ಅರವತ್ತನಾಲ್ಕು ಹುದ್ದೆಗಳ ಭರ್ತಿ ಮಾಡಿ ನೋಟಿಫಿಕೇಷನ್ ಹೊರಡಿಸಲು ಈ ಸಮಯದಲ್ಲಿ ಕೋರಿದರು.

ಪಿ ಡಿ ಮತ್ತು ಇನ್ಚಾರ್ಜ್ ನಗರಸಭೆ ಆಯುಕ್ತರಾದ ಅಂಬಿಕಾರವರು ಮಾತನಾಡಿ ಪೌರಕಾರ್ಮಿಕರ ದಿನಾಚರಣೆಯನ್ನು ವಿಜೃಭಣೆಯಿಂದ ಆಚರಿಸಲಾಗುತ್ತಿದ್ದು ಈ ಕಾರ್ಯಕ್ರಮಕ್ಕೆ ಜನಪ್ರತಿನಿಧಿಗಳು ಮತ್ತು ನಗರಸಭೆಯ ಅಧಿಕಾರಿಗಳು,ಸಿಬ್ಬಂದಿ ಸಂಪೂರ್ಣ ಸಹಕಾರ ನೀಡಿ ಈ ಕಾರ್ಯಕ್ರಮವನ್ನು ಹಬ್ಬದ ರೀತಿಯಲ್ಲಿಆಚರಿಸಲಾಗುತ್ತಿದೆ ಎಂದರು

ಕೋಲಾರ ನಗರಸಭೆಯ ಪೌರ ಕಾರ್ಮಿಕರಿಗೆ ಮನೆ ನಿವೇಶನ ನೀಡುವ ಬಗ್ಗೆ ಕೌನ್ಸಿಲ್ ಸಭೆ ಕರೆದು ಚರ್ಚಿಸಿ ನಿವೇಶನ ಮತ್ತು ಮನೆ ಕಟ್ಟಿಕೊಡುವ ಬಗ್ಗೆ ಕಾರ್ಯಪ್ರವೃತ್ತರಾಗುತ್ತೇವೆ ಇನ್ನೂ ಈಗಾಗಲೇ ಇಪ್ಪತ್ತು ಕಾರ್ಮಿಕರಿಗೆ ಈ ಸೌಲಭ್ಯ ದೊರೆತಿದ್ದು ಉಳಿದ ಪೌರಕಾರ್ಮಿಕರಿಗೆ ಶೀಘ್ರವಾಗಿ ವಸತಿಸೌಲಭ್ಯ ಕಲ್ಪಿಸಲಾಗುವುದೆಂದರು. ಉಪಾಧ್ಯಕ್ಷೆ ಸಂಗೀತಾ.ನಗರ ಸಭೆ ಸದಸ್ಯರಾದ ರಾಕೇಶ್.ಅಂಬರೀಷ್. ಮುರಳಿ ಗೌಡ. ಸುರೇಶ್ ಬಾಬು. ಗುಣ ಶೇಖರ್.ಅಪ್ಸರ್.ಪ್ರವೀಣ್ ಗೌಡ. ಶಾಮಾ ತಾಜ್. ಮಂಜುನಾಥ್. ಶಾಹಿನ್ ತಾಜ್ .ಭಾಗ್ಯಮ್ಮ.ಗ್ಯಾರಂಟಿ ಯೋಜನೆಗಳ ಅಧ್ಯಕ್ಷರು ವೈ. ಶಿವಕುಮಾರ್ ನಗರಸಭೆ ಸಿಬ್ಬಂದಿ ಮತ್ತು ಪೌರ ಕಾರ್ಮಿಕರು ಭಾಗವಸಿದ್ದರು.

ಜೆಡ್‌ಇಡಿ ಯೋಜನೆಯಡಿ ಪ್ರಮಾಣ ಪತ್ರ ಪಡೆಯಲು ಸೂಚನೆ

ಚಾಮರಾಜನಗರ: ಕೇಂದ್ರ ಸರ್ಕಾರದ ಜೆಡ್‌ಇಡಿ ಯೋಜನೆಯಡಿ ಉತ್ಪಾದನೆಯಲ್ಲಿ ತೊಡಗಿರುವ ಕೈಗಾರಿಕಾ ಘಟಕಗಳು ಪ್ರಮಾಣ ಪತ್ರಗಳನ್ನು ಪಡೆಯುವಂತೆ ಕೈಗಾರಿಕೆ ಮತ್ತು ವಾಣಿಜ್ಯ ಇಲಾಖೆ ತಿಳಿಸಿದೆ. ಪ್ರಮಾಣ ಪತ್ರಗಳನ್ನು ಪಡೆಯಲು ಸರ್ಕಾರದ ವತಿಯಿಂದ ಪ್ರೋತ್ಸಹ ಮೊತ್ತವನ್ನು ಒದಗಿಸಲಾಗುವುದು. ಪ್ರಮಾಣ ಪತ್ರಗಳನ್ನು https://zed.msme.gov.inಆನ್‌ಲೈನ್ ಮೂಲಕ ಪಡೆಯಬಹುದು. ಹೆಚ್ಚಿನ ಮಾಹಿತಿಗಾಗಿ ಜಿಲ್ಲಾ ಕೈಗಾರಿಕೆ ಕಚೇರಿಯ ದೂ.ಸಂ 08226-224915 ಸಂಪರ್ಕಿಸುವಂತೆ ಜಿಲ್ಲಾ ಕೈಗಾರಿಕ ಕೇಂದ್ರದ ಜಂಟಿ ನಿರ್ದೇಶಕರು ಪ್ರಕಟಣೆಯಲ್ಲಿ ತಿಳಿಸಿದ್ದಾರೆ.

30ರಿಂದ ಮಲೆ ಮಹದೇಶ್ವರಬೆಟ್ಟದಲ್ಲಿ ವಿವಿಧ ಜಾತ್ರೆ

ಚಾಮರಾಜನಗರ: ಹನೂರು ತಾಲೂಕಿನ ಮಲೆ ಮಹದೇಶ್ವರಬೆಟ್ಟದ ಶ್ರೀ ಮಲೈ ಮಹದೇಶ್ವರಸ್ವಾಮಿ ಕ್ಷೇತ್ರ ಅಭಿವೃದ್ಧಿ ಪ್ರಾಧಿಕಾರದ ವತಿಯಿಂದ 2024ನೇ ಸಾಲಿನಲ್ಲಿ ನಡೆಯುವ ಮಹಾಲಯ, ದಸರಾ, ದೀಪಾವಳಿ ಜಾತ್ರೆ ಹಾಗೂ ಕಾರ್ತಿಕ ಸೋಮವಾರ ಜಾತ್ರೆಗಳು ಸೆಪ್ಟೆಂಬರ್ 30 ರಿಂದ ನಡೆಯಲಿದ್ದು, ಜಾತ್ರಾ ಪ್ರಯುಕ್ತ ವಿವಿಧ ಪೂಜಾ ಕೈಂಕರ್ಯಗಳು ಜರುಗಲಿವೆ. ಸೆಪ್ಟೆಂಬರ್ 30ರಂದು ಮಹಾಲಯ ಜಾತ್ರಾ ಮಹೋತ್ಸವವು ಪ್ರಾರಂಭವಾಗುತ್ತದೆ. ಅಕ್ಟೋಬರ್ 1 ರಂದು ಚದುರ್ದಶೀ, ಶ್ರೀ ಸ್ವಾಮಿಗೆ ಎಣ್ಣೆಮಜ್ಜನ ಹಾಗೂ ವಿಶೇಷ ಸೇವೆ, ಉತ್ಸವಾದಿಗಳು, 2 ರಂದು ಮಹಾಲಯ ಅಮವಾಸ್ಯೆ ವಿಶೇಷ ಸೇವೆ ಮತ್ತು ಉತ್ಸವಾದಿಗಳು ನಡೆಯಲಿವೆ. ಅಕ್ಟೋಬರ್ 3 ರಂದು ದಸರಾ ಜಾತ್ರಾ ಮಹೋತ್ಸವದ ಅಂಗವಾಗಿ ಶರನ್ನವರಾತ್ರಾರಂಭ ಉಯ್ಯಾಲೋತ್ಸವ ಪ್ರಾರಂಭ, 11ರಂದು ಮಹಾನವಮಿ, ಆಯುಧ ಪೂಜೆ, 12 ರಂದು ವಿಜಯದಶಮಿ, ಕುದುರೆ ವಾಹನೋತ್ಸವ, ದಶಮಿ ಪೂಜೆಗಳು ಜರುಗಲಿದೆ. ಅಕ್ಟೋಬರ್ 29ರಂದು ದೀಪಾವಳಿ ಜಾತ್ರೆ ಪ್ರಯುಕ್ತ ವಿಶೇಷ ಕಾರ್ಯಕ್ರಮಗಳು ಪ್ರಾರಂಭವಾಗಲಿದೆ. 30 ರಂದು ಶ್ರೀ ಸ್ವಾಮಿಗೆ ಎಣ್ಣೆಮಜ್ಜನ ಹಾಗೂ ವಿಶೇಷ ಸೇವೆ ಉತ್ಸವಾದಿಗಳು, 31ರಂದು ನರಕ ಚತುರ್ದಶಿ, ವಿಶೇಷ ಸೇವೆ ಮತ್ತು ಉತ್ಸವಾದಿಗಳು, ನವೆಂಬರ್ 1ರಂದು ದೀಪಾವಳಿ ಅಮಾವಾಸ್ಯೆ, ಹಾಲರುವೆ ಉತ್ಸವ, ವಿಶೇಷ ಸೇವೆ ಮತ್ತು ಉತ್ಸವಾದಿಗಳು ಹಾಗೂ 2ರಂದು ಬೆಳಿಗ್ಗೆ 7.50 ರಿಂದ 9 ಗಂಟೆಯವರೆಗೆ ದೀಪಾವಳಿ ಮಹಾರಥೋತ್ಸವ ನಡೆಯಲಿದೆ. ನವೆಂಬರ್ 4ರಂದು ಮೊದಲನೇ ಕಾರ್ತಿಕ ಸೋಮವಾರ, 11ರಂದು ಎರಡನೇ ಕಾರ್ತಿಕ ಸೋಮವಾರ, 18 ರಂದು ಮೂರನೇ ಕಾರ್ತಿಕ ಸೋಮವಾರ, 25ರಂದು ನಾಲ್ಕನೇ ಕಾರ್ತಿಕ ಸೋಮವಾರದ ರಾತ್ರಿ ಶ್ರೀ ಮಹದೇಶ್ವರ ಜ್ಯೋತಿದರ್ಶನ 29ರಂದು ಶ್ರೀ ಸ್ವಾಮಿಗೆ ಎಣ್ಣೆಮಜ್ಜನ ಸೇವೆ, ಕಾರ್ತಿಕ ಅಮಾವಾಸ್ಯೆ ಹಾಗೂ ಡಿಸೆಂಬರ್ 1ರಂದು ವಿಶೇಷ ಸೇವೆ ಉತ್ಸವಾದಿಗಳು ಜರುಗಲಿದೆ ಎಂದು ಶ್ರೀ ಮಲೈ ಮಹದೇಶ್ವರಸ್ವಾಮಿ ಕ್ಷೇತ್ರ ಅಭಿವೃದ್ಧಿ ಪ್ರಾಧಿಕಾರದ ಕಾರ್ಯದರ್ಶಿಗಳು ಪ್ರಕಟಣೆಯಲ್ಲಿ ತಿಳಿಸಿದ್ದಾರೆ.

ಹೊಯ್ಸಳ ಮತ್ತು ಕೆಳದಿ ಚೆನ್ನಮ್ಮ ಪ್ರಶಸ್ತಿಗಾಗಿ ಅರ್ಜಿ ಆಹ್ವಾನ

ಮೈಸೂರು: ಮಹಿಳಾ ಮತ್ತು ಮಕ್ಕಳ ಅಭಿವೃದ್ಧಿ ಇಲಾಖೆಯ ವತಿಯಿಂದ ಹೊಯ್ಸಳ ಮತ್ತು ಕೆಳದಿ ಚೆನ್ನಮ್ಮ ಯೋಜನೆಯಡಿ ಅಸಾಧಾರಣ ಸಾಧನೆ ಮಾಡಿದ ಮಕ್ಕಳಿಗೆ ಜಿಲ್ಲಾ ಮಟ್ಟದಲ್ಲಿ ನೀಡುವ ಪ್ರಶಸ್ತಿಗಾಗಿ ಅರ್ಜಿ ಆಹ್ವಾನಿಸಲಾಗಿದೆ. ಯಾವುದೇ ಕ್ಷೇತ್ರದಲ್ಲಿ ನಾವೀನ್ಯತೆ ವಿನ್ಯಾಸ ಒಳಗೊಂಡಂತೆ, ತಾರ್ಕಿಕ ಸಾಧನೆಗಳು ಕ್ರೀಡೆ, ಕಲೆ, ಸಾಂಸ್ಕೃತಿಕ, ಸಂಗೀತ ಕ್ಷೇತ್ರಗಳಲ್ಲಿ ಅಸಾಧಾರಣ ಪ್ರತಿಭೆಯುಳ್ಳ 5 ರಿಂದ 18 ವರ್ಷದೊಳಗಿನ ಮಕ್ಕಳು ಅರ್ಜಿ ಸಲ್ಲಿಸಬಹುದಾಗಿದ್ದು, ಅರ್ಜಿಗಳನ್ನು ವಿಜಯನಗರ 2 ನೇ ಹಂತದಲ್ಲಿರುವ ಮಹಿಳಾ ಮತ್ತು ಮಕ್ಕಳ ಅಬಿವೃದ್ಧಿ ಇಲಾಖೆಯ ಉಪನಿರ್ದೇಶಕರ ಕಚೇರಿಯಲ್ಲಿ ಪಡೆದು, ಭರ್ತಿ ಮಾಡಿದ ಅರ್ಜಿಗಳನ್ನು ಸೆಪ್ಟೆಂಬರ್ 30 ರೊಳಗೆ ಪತ್ರಾಂಕಿತ ಅಧಿಕಾರಿಗಳಿಂದ ದೃಢಿಕರಿಸಿ ಅಗತ್ಯ ದಾಖಲೆಗಳೊಂದಿಗೆ ಕಛೇರಿಗೆ ಸಲ್ಲಿಸಬೇಕು. ಜಿಲ್ಲಾ ಮಟ್ಟದ ಪ್ರಶಸ್ತಿಗೆ ಆಯ್ಕೆಯಾದ ಮಕ್ಕಳಿಗೆ ತಲಾ ರೂ.10,000 ನಗದು ಬಹುಮಾನ ಹಾಗೂ ಪ್ರಶಸ್ತಿ ಪ್ರಮಾಣ ಪತ್ರವನ್ನು ನೀಡಲಾಗುವುದು. ಹಿಂದಿನ ವರ್ಷಗಳಲ್ಲಿ ತಮ್ಮ ಪ್ರಸ್ತಾವನೆಯು ಪ್ರಶಸ್ತಿಗೆ ಪರಿಗಣಿಸಲ್ಪಟ್ಟಿದ್ದಲ್ಲಿ, ಮತ್ತೊಮ್ಮೆ ಸಲ್ಲಿಸಲು ಅವಕಾಶವಿರುವುದಿಲ್ಲ. ಮಕ್ಕಳು ಪ್ರತಿಭೆ ಹೊಂದಿರುವ ಬಗ್ಗೆ ಪ್ರಮುಖ ದಿನಪತ್ರಿಕೆಗಳಲ್ಲಿ ಪ್ರಕಟವಾಗಿರುವ ಪತ್ರಿಕೆಗಳ ತುಣುಕುಗಳನ್ನು ಹಾಗೂ ಪಡೆದುಕೊಂಡಿರುವ ಪ್ರಶಸ್ತಿ ಪ್ರಮಾಣ ಪತ್ರಗಳ ಪ್ರತಿಗಳನ್ನು ಲಗತ್ತಿಸಿರಬೇಕು. ಹೆಚ್ಚಿನ ಮಾಹಿತಿಗಾಗಿ ದೂ. ಸಂ: 2495432 ಅನ್ನು ಸಂಪರ್ಕಿಸಬಹುದು.

ಚಿಕ್ಕಬಳ್ಳಾಪುರ ನಗರಸಭೆಯ ವಿಶೇಷ ಸಭೆ ಮುಂದೂಡಿಕೆ

ಚಿಕ್ಕಬಳ್ಳಾಪುರ: ಚಿಕ್ಕಬಳ್ಳಾಪುರ ನಗರಸಭೆಯ ಅಧ್ಯಕ್ಷ ಎ.ಗಜೇಂದ್ರ ರವರ ಅಧ್ಯಕ್ಷತೆಯಲ್ಲಿ ಸೆಪ್ಟೆಂಬರ್ 24 ರಂದು ಬೆಳಿಗ್ಗೆ 10:30 ಗಂಟೆಗೆ ಚಿಕ್ಕಬಳ್ಳಾಪುರ ನಗರಸಭೆಯ ಸರ್ ಎಂ. ವಿಶ್ವೇಶ್ವರಯ್ಯ ಸಭಾಂಗಣದಲ್ಲಿ ಆಯೋಜಿಸಲಾಗಿದ್ದ ನಗರಸಭೆಯ ವಿಶೇಷ ಸಭೆಯನ್ನು ಕಾರಣಾಂತರಗಳಿಂದ ಮುಂದೂಡಲಾಗಿದೆ ಎಂದು ಚಿಕ್ಕಬಳ್ಳಾಪುರ ನಗರಸಭೆ ಪೌರಾಯುಕ್ತರು ತಿಳಿಸಿದ್ದಾರೆ.

ಜಮಾ ಬಂಧಿಕಾರ್ಯಕ್ರಮ

ಮಂಡ್ಯ: ಗ್ರಾಮೀಣಾಭಿವೃದ್ಧಿ ಮತ್ತು ಪಂಚಾಯತ್ ಇಲಾಖೆ ವತಿಯಿಂದ ಮಂಡ್ಯ ತಾಲ್ಲೂಕಿನ ಕೆರಗೋಡು ಹೋಬಳಿ, ಮಾರಗೌಡನಹಳ್ಳಿ ಗ್ರಾಮ ಪಂಚಾಯಿತಿ ಕಾರ್ಯಾಲಯದ 2023-24 ನೇ ಸಾಲಿನ ಜಮಾ ಬಂಧಿ ಕಾರ್ಯಕ್ರಮವನ್ನು ಮಾರಗೌಡನಹಳ್ಳಿ ಗ್ರಾಮ ಪಂಚಾಯಿತಿಯ ಜಮಾ ಬಂಧಿ ನೋಡೆಲ್ ಅಧಿಕಾರಿಗಳಾದ ಮಂಡ್ಯ ಕ್ಷೇತ್ರ ಸಮನ್ವಯ ಅಧಿಕಾರಿ ದಕ್ಷಿಣ ವಲಯ ಇವರ ಅಧ್ಯಕ್ಷತೆಯಲ್ಲಿ ಸೆಪ್ಟೆಂಬರ್ 26 ರಂದು ಗುರುವಾರ ಬೆಳಿಗ್ಗೆ 11 ಗಂಟೆಗೆ ಮಾರಗೌಡನಹಳ್ಳಿ ಗ್ರಾಮ ಪಂಚಾಯಿತಿ ಆವರಣದಲ್ಲಿ ಏರ್ಪಡಿಸಲಾಗಿದೆ ಎಂದು ತಿಳಿಸಿದೆ.

ಅರ್ಜಿ ಆಹ್ವಾನ

ರಾಮನಗರ: ಜಿಲ್ಲಾ ಕೈಮಗ್ಗ ಮತ್ತು ಜವಳಿ ಇಲಾಖೆ ವತಿಯಿಂದ 2024-25ನೇ ಸಾಲಿಗೆ ನೇಕಾರ ಸಮ್ಮಾನ್ ಯೋಜನೆಯನ್ನು ರಾಜ್ಯದಲ್ಲಿರುವ ಪ್ರತಿ ಕೈಮಗ್ಗ ಮತ್ತು ವಿದ್ಯುತ್ ಮಗ್ಗ ನೇಕಾರರಿಗೆ ವಾರ್ಷಿಕ 5 ಸಾವಿರ ರೂ.ಗಳ ಆರ್ಥಿಕ ನೆರವನ್ನು ನೀಡಲು ಅರ್ಜಿ ಆಹ್ವಾನಿಸಲಾಗಿದೆ. ಕೈಮಗ್ಗ ಮತ್ತು ವಿದ್ಯುತ್ ಮಗ್ಗ ಹಾಗೂ ಮಗ್ಗ ಪೂರ್ವ ಘಟಕಗಳ ಮಾಲೀಕರು, ನೇಕಾರರು ಹಾಗೂ ಕಾರ್ಮಿಕರು, ರಾಮನಗರ ಜಿಲ್ಲೆಯ ಸಹಾಯಕ ನಿರ್ದೇಶಕರ ಕಚೇರಿಯಿಂದ ಅರ್ಜಿ ಪಡೆದು ದಾಖಲಾತಿಗಳೊಂದಿಗೆ ಅಕ್ಟೋಬರ್ 30 ರೊಳಗೆ ಸಲ್ಲಿಸಬಹುದಾಗಿದೆ. ಹೆಚ್ಚಿನ ಮಾಹಿತಿಗೆ ರಾಮನಗರದ ಬಿ.ಎಂ. ರಸ್ತೆಯಲ್ಲಿರುವ ಪಂಚಾಯತ್ ಭವನದಲ್ಲಿರುವ ಕೈಮಗ್ಗ ಮತ್ತು ಜವಳಿ ಇಲಾಖೆಯ ಸಹಾಯಕ ನಿರ್ದೇಶಕರ ಕಚೇರಿಯನ್ನು ಸಂಪರ್ಕಿಸುವಂತೆ ಕೈಮಗ್ಗ ಮತ್ತು ಜವಳಿ ಇಲಾಖೆಯ ಸಹಾಯಕ ನಿರ್ದೇಶಕರು ಪ್ರಕಟಣೆಯಲ್ಲಿ ತಿಳಿಸಿದ್ದಾರೆ.

ಆರೋಗ್ಯ ತಪಾಸಣಾ ಶಿಬಿರ

ಮಂಡ್ಯ: ಜನರು ತಮ್ಮ ಒತ್ತಡದ ಕೆಲಸದಲ್ಲಿ ಆರೋಗ್ಯದ ಬಗ್ಗೆ ನಿರ್ಲಕ್ಷದಿಂದ ಅನೇಕ ಕಾಯಿಲೆಗಳಿಗೆ ಒಳಗಾಗುತ್ತಿದ್ದಾರೆ ಎಂದು ನಿವೃತ್ತ ಆರೋಗ್ಯ ಮತ್ತು ಕುಟುಂಬ ಕಲ್ಯಾಣ ಅಧಿಕಾರಿ ಡಾ. ಮಂಚೇಗೌಡ ಮಾಹಿತಿ ನೀಡಿದರು. ನಗರದ ಹೌಸಿಂಗ್ ಬೋರ್ಡ್ ನ ಉದ್ಯಾನವನದಲ್ಲಿ ಭಾರತೀಯ ಜನತಾ ಪಾರ್ಟಿ, ಮಂಡ್ಯ ನಗರ ರಾಜ್ಯ ವೈದ್ಯಕೀಯ ಪ್ರಕೋಸ್ಟ್ ವತಿಯಿಂದ ಶ್ರೀ ಪಂಡಿತ್ ದೀನ್ ದಯಾಳ್ ಉಪಾಧ್ಯಾಯರ 108ನೇ ಜನ್ಮ ದಿನದ ಮತ್ತು ಪ್ರಧಾನಮಂತ್ರಿ, ನರೇಂದ್ರ, ಮೋದಿ 74ನೇ ಜನ್ಮದಿನದ ಅಂಗವಾಗಿ ಆರೋಗ್ಯದ ತಪಾಸಣಾ ಶಿಬಿರದಲ್ಲಿ ಭಾಗವಹಿಸಿ ಮಾತನಾಡಿದರು. ಮಂದಗತಿಯಲ್ಲಿ ಪ್ರಾರಂಭವಾದ ಬಿಪಿಯಿಂದ ಹೃದಯ ಕಾಯಿಲೆ ಲಕ್ವ ಅಂತಹ ರೋಗಗಳಿಗೆ ತುತ್ತಾಗುತ್ತಾರೆ ಇಂತಹ ಉಚಿತ ಆರೋಗ್ಯ ತಪಾಸಣಾ ಶಿಬಿರದಿಂದ ಪ್ರಾರಂಭಿಕ ಹಂತದಲ್ಲೇ ಕಾಯಿಲೆಯನ್ನು ಗುರುತಿಸಿ ಸೂಕ್ತ ಚಿಕಿತ್ಸೆ ಪಡೆದರೆ ಮುಂದಾಗಬಹುದಾದ ಅಪಾಯವನ್ನು ತಡೆಗಟ್ಟಬಹುದಾಗಿದೆ ಅಗತ್ಯಕ್ಕಿಂತ ಹೆಚ್ಚಾಗಿ ಮಾಂಸ ಆಹಾರ ಸೇವನೆಯಿಂದ ಕೊಬ್ಬಿನ ಅಂಶ ಹೆಚ್ಚಾಗಿ ರೋಗಗಳಿಗೆ ಒಳಗಾಗುತ್ತಾರೆ. ಮಿತವಾದ ಆಹಾರ ಉತ್ತಮ ಆಹಾರವಾಗಿದೆ ಎಂಬ ಅಭಿಪ್ರಾಯ ವ್ಯಕ್ತಪಡಿಸಿದರು. ರಾಜ್ಯ ವೈದ್ಯಕೀಯ ಪ್ರಕೋಸ್ಟದ ಸಹಸಂಚಾಲಕ ಡಾ. ಸದಾನಂದ, ಡಾ. ಆದಿತ್ಯ ಡಾ.ರಂಜನಾ ಡಾ. ಪೂಜಾ ಮುಖಂಡರಾದ ವಿವೇಕ್ ಪ್ರಸನ್ನ ಚಂದ್ರು, ಕೃಷ್ಣ ನಿತ್ಯಾನಂದ ಮಂಜು ನಂದೀಶ್ ಸೇರಿದಂತೆ ಇತರರು ಭಾಗವಹಿಸಿದ್ದರು.

ರಾಜಯೋಗಿನಿ ಬ್ರಹ್ಮಾಕುಮಾರಿ ದಾನೇಶ್ವರೀಜೀ ಅಭಿಮತ

ಶಾಂತಿ ನೀಡುವುದೇ ಬಹುದೊಡ್ಡ ಉಡುಗೊರೆ

ಚಾಮರಾಜನಗರ: ಮನಸ್ಸಿಗೆ ಶಾಂತಿ ನೀಡುವುದೇ ಬಹುದೊಡ್ಡ ಉಡುಗೊರೆ. ಮನಸ್ಸಿನ ಶಾಂತಿ, ಸಕರಾತ್ಮಕ ಚಿಂತನೆ, ಶುಭ ಹಾರೈಕೆಗಳೇ ,ವಿಶ್ವದ ಶಾಂತಿಗೆ ಪೂರಕವೆಂದು ಪ್ರಜಾಪಿತ ಬ್ರಹ್ಮಾ ಕುಮಾರಿ ಈಶ್ವರೀಯ ವಿಶ್ವ ವಿದ್ಯಾಲಯದ ಮುಖ್ಯ ಸಂಚಾಲಕರು, ಮನೋಬಲ ತರಬೇತುದಾರರಾದ ರಾಜಯೋಗಿನಿ ಬ್ರಹ್ಮಾಕುಮಾರಿ ದಾನೇಶ್ವರೀಜೀ ರವರು ತಿಳಿಸಿದರು.

ಅವರು ಪ್ರತಾಪಿತ ಬ್ರಹ್ಮಾ ಕುಮಾರಿ ಈಶ್ವರೀಯ ವಿಶ್ವವಿದ್ಯಾಲಯದ ಪ್ರಕಾಶ ಭವನದಲ್ಲಿ ಜೈ ಹಿಂದ್ ಪ್ರತಿಷ್ಠಾನ ಹಾಗು ಋಗ್ವೇದಿ ಯೂತ್ ಕ್ಲಬ್ ಸಂಯುಕ್ತಾಶ್ರಯದಲ್ಲಿ ಹಮ್ಮಿಕೊಂಡಿದ್ದ ಅಂತರಾಷ್ಟ್ರೀಯ ವಿಶ್ವಶಾಂತಿ ದಿನದ ಕಾರ್ಯಕ್ರಮದಲ್ಲಿ ಗೌರವ ಸ್ವೀಕರಿಸಿ ಮಾತನಾಡುತ್ತಾ ವಿಶ್ವಶಾಂತಿ ಇಂದು ಅಗತ್ಯವಾಗಿದೆ . ಪರಸ್ಪರ ದ್ವೇಷ, ಅಸೂಯೆ ,ಸಾಮ್ರಾಜ್ಯ ವಿಸ್ತರಣೆ ಮೂಲಕ ಅಶಾಂತಿಯ ಭಾವನೆಯನ್ನು ಬೆಳೆಸಿಕೊಳ್ಳುತ್ತಿದ್ದೇವೆ. ಮಾನವ ಪರಿಪೂರ್ಣ ವ್ಯಕ್ತಿತ್ವ ವಿಕಾಸವಾಗಿ ಜೀವನವನ್ನು ಉನ್ನತ ಮಟ್ಟಕ್ಕೆ ಕೊಂಡೊಯ್ಯಲು ತನ್ನ ಮನಸ್ಸನ್ನು ಹತೋಟಿಯಲ್ಲಿಟ್ಟುಕೊಂಡು ಮನಸ್ಸಿಗೆ ಶಾಂತಿಯನ್ನು ನೀಡಿದಾಗ ಪ್ರತಿಯೊಬ್ಬರಲ್ಲಿಯೂ

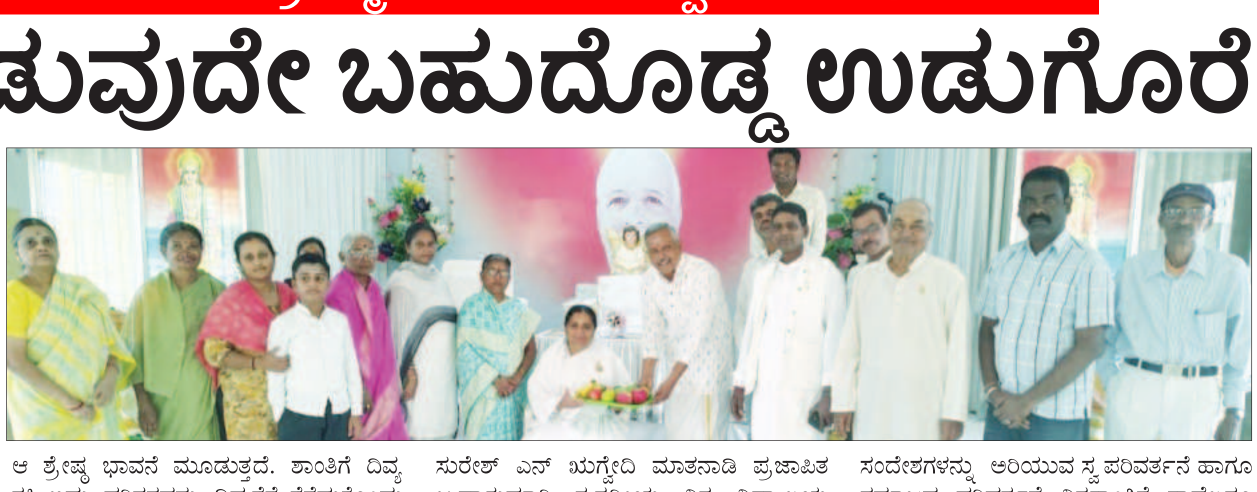

ಆ ಶ್ರೇಷ್ಠ ಭಾವನೆ ಮೂಡುತ್ತದೆ. ಶಾಂತಿಗೆ ದಿವ್ಯ ಶಕ್ತಿ ಇದ್ದು ಪರಿಸರವನ್ನು ದಿವ್ಯತೆಗೆ ತೆಗೆದುಕೊಂಡು ಹೋಗುತ್ತದೆ ಋಗ್ವೇದಿ ಯೂಥ್ ಕ್ಲಬ್ ಪ್ರತಿ ವರ್ಷ ಅಂತರಾ ರಾಷ್ಟ್ರೀಯ ಶಾಂತಿ ದಿನವನ್ನು ಆಚರಿಸುವ ಮೂಲಕ ಸಮಾಜಕ್ಕೆ ಉತ್ತಮ ಸಂದೇಶವನ್ನು ಮಾರ್ಗದರ್ಶನವನ್ನು ನೀಡುತ್ತಿದೆ. ಪ್ರತಿಕ್ಷಣವನ್ನು ಸೇವಾ ಭಾವನೆಯ ಮೂಲಕ, ಶಾಂತಿ ನೆಲೆಸಿ ಸನ್ಮಾರ್ಗದ ಕಡೆಗೆ ಸಮಾಜವನ್ನು ತೆಗೆದುಕೊಂಡು ಹೋಗಲು ಸಾಧ್ಯವೆಂದರು.

ಅಂತರಾಷ್ಟ್ರೀಯ ವಿಶ್ವಶಾಂತಿ ದಿನದ ಬಗ್ಗೆ ಮಾತನಾಡಿದ ರಾಷ್ಟ್ರ ಯುವ ಪ್ರಶಸ್ತಿ ಪುರಸ್ಕೃತರಾದ ಸುರೇಶ್ ಎನ್ ಋಗ್ವೇದಿ ಮಾತನಾಡಿ ಪ್ರಜಾಪಿತ ಬ್ರಹ್ಮಾಕುಮಾರಿ ಈಶ್ವರೀಯ ವಿಶ್ವ ವಿದ್ಯಾಲಯ ಇಡೀ ಜಗತ್ತಿಗೆ ಶಾಂತಿ ಸಂದೇಶವನ್ನು ನೀಡುತ್ತಾ ಪ್ರತಿಯೊಬ್ಬರಲ್ಲೂ ಆಧ್ಯಾತ್ಮಿಕ ಶ್ರೇಷ್ಠತೆಯನ್ನು, ಕಲೆ, ಸಾಹಿತ್ಯ, ಸಂಸ್ಕೃತಿ, ಸಮಾಜದ ಪ್ರತಿಯೊಬ್ಬರಲ್ಲಿಯೂ ಶಾಂತಿಯನ್ನು ಕಾಣುವ ಮೂಲಕ ಸುಂದರ ಸಮಾಜವನ್ನು ನಿರ್ಮಿಸುವ ಪ್ರಯತ್ನವನ್ನು 88 ವರ್ಷಗಳಿಂದ ನಿರಂತರವಾಗಿ ನಡೆಸುವ ಮೂಲಕ ವಿಶ್ವ ಶಾಂತಿಯ ಸಂಸ್ಥೆಯಾಗಿ ಹೊರಹೊಮ್ಮಿದೆ. ವಿಶ್ವಸಂಸ್ಥೆಯಿಂದಲೂ ಗೌರವಕ್ಕೆ ಪಾತ್ರವಾಗಿದೆ. ಪ್ರಜಾಪಿತ ಬ್ರಹ್ಮಾಕುಮಾರಿ ಈಶ್ವರೀಯ ಸಂದೇಶಗಳನ್ನು ಅರಿಯುವ ಸ್ವ ಪರಿವರ್ತನೆ ಹಾಗೂ ಸಮಾಜದ ಪರಿವರ್ತನೆ ವಿಶ್ವಶಾಂತಿಗೆ ನಾವೆಲ್ಲರೂ ಶ್ರಮಿಸೋಣ. ನಾಗರೀಕ ಸಮಾಜ ಶಾಂತಿಗಾಗಿ ಶ್ರಮಿಸುವ ಇಂತಹ ಸಂಸ್ಥೆಗಳಿಗೆ ಗೌರವಿಸುವ ಭಾವನೆಯನ್ನು ಬೆಳೆಸಿಕೊಳ್ಳಬೇಕು ಎಂದರು.

ಅಂತರಾಷ್ಟ್ರೀಯ ವಿಶ್ವಶಾಂತಿ ದಿನದ ಕಾರ್ಯಕ್ರಮದಲ್ಲಿ ಓಂ ಶಾಂತಿ ನ್ಯೂಸ್ ಸರ್ವಿಸ್ ನ ಬಿ ಕೆ ಆರಾಧ್ಯ, ಸುಬ್ರಹ್ಮಣ್ಯ, ನಾಗರಾಜು, ಪುಟ್ಟಶೇಖರ ಮೂರ್ತಿ, ಶ್ರೀನಿವಾಸ್ ,ಸಿದ್ದರಾಜು, ಜಯಲಕ್ಷ್ಮಿ, ಪ್ರಮೀಳಾ, ಶಶಿ ,ಆಶಾ ಮುಂತಾದವರು ಉಪಸ್ಥಿತರಿದ್ದರು

ಯದುವೀರ್ ಕೃಷ್ಣದತ್ತ ಒಡೆಯರ್‌ಗೆ ಸನ್ಮಾನ

ಮೈಸೂರು-ಕೊಡಗು ಸಂಸದರಾದ ಯದುವೀರ್ ಕೃಷ್ಣದತ್ತ ಒಡೆಯರ್ ಅವರ ಕಛೇರಿಯಲ್ಲಿ ಈಡಿಗ ಜನಾಂಗದ ಮರೆಯಲಾಗದ ಮಹನೀಯರ ಕೃತಿ ಪುಸ್ತಕವನ್ನು ಸಂಸದ ಯದುವೀರ್ ಕೃಷ್ಣದತ್ತ ಒಡೆಯರ್ ಬಿಡುಗಡೆ ಮಾಡಿದರು. ಈ ಸಂದರ್ಭದಲ್ಲಿ ಎಂ.ಡಿ.ಪಾರ್ಥಸಾರಥಿ, ವಿ.ವಿ.ಮೊಹಲ್ಲ ಕಾಳಿದಾಸ ರಸ್ತೆಯಲ್ಲಿರುವ ಶ್ರೀ ಲಕ್ಷ್ಮೀನರಸಿಂಹಸ್ವಾಮಿ ದೇವಸ್ಥಾನದ ಮುಖ್ಯಸ್ಥ ಕೆ.ಆರ್. ಯೋಗಾನರಸಿಂಹನ್ (ಮುರುಳಿ), ಟಿ.ಎಸ್.ಅರುಣ್, ಸುರೇಶ, ತಿರುಮಲಸ್ವಾಮಿ, ವಿದ್ಯಾಸಾಗರ್, ಸಚೀಂದ್ರ, ಹಾಗೂ ಮತ್ತಿತರರು ಉಪಸ್ಥಿತರಿದ್ದರು.

ಅರ್ಜಿ ಸಲ್ಲಿಕೆ ಅವಧಿ ವಿಸ್ತರಣೆ

ಚಾಮರಾಜನಗರ: ಜಿಲ್ಲೆಯ ಹೊಂಡರಬಾಳುವಿನಲ್ಲಿರುವ ಜವಾಹರ ನವೋದಯ ವಿದ್ಯಾಲಯದಲ್ಲಿ 2025-26ನೇ ಸಾಲಿನ ಆರನೇ ತರಗತಿ ದಾಖಲಾತಿಗಾಗಿ 2025ರ ಜನವರಿ 18 ರಂದು ನಡೆಯುವ ಪ್ರವೇಶ ಪರೀಕ್ಷೆಗೆ ಆನ್‌ಲೈನ್ ಮೂಲಕ ಅರ್ಜಿ ಸಲ್ಲಿಸುವ ಅವಧಿಯನ್ನು ಅಕ್ಟೋಬರ್ 7 ರವರೆಗೆ ವಿಸ್ತರಿಸಲಾಗಿದೆ. ವಿದ್ಯಾರ್ಥಿಗಳು ವೆಬ್ ಸೈಟ್ https://cbseitms.rcil.gov.in/nvs/Index/Registration ಮೂಲಕ ಉಚಿತವಾಗಿ ಅರ್ಜಿ ಸಲ್ಲಿಸಬಹುದು. ಹೆಚ್ಚಿನ ಮಾಹಿತಿಗಾಗಿ ವೆಬ್ ಸೈಟ್ https://navodaya.gov.in ಗೆ ಭೇಟಿ ನೀಡಬಹುದು ಮತ್ತು ಸಹಾಯವಾಣಿ ಮೊ.ಸಂ 9742476738, 9008259934, 9964932482 ಸಂಪರ್ಕಿಸುವಂತೆ ಜವಾಹರ್ ನವೋದಯ ವಿದ್ಯಾಲಯದ ಪ್ರಾಚಾರ್ಯರು ಪ್ರಕಟಣೆಯಲ್ಲಿ ತಿಳಿಸಿದ್ದಾರೆ.

ಸಂಜೆ ಟಿಪ್ಸ್

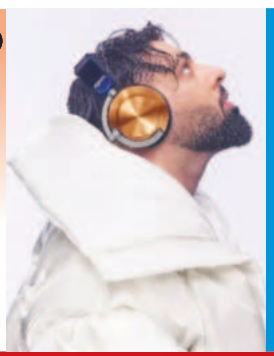

ಡೈಸನ್ ಆನ್ ಟ್ರಾಕ್ ಹೆಡ್ ಫೋನ್ ಗಳ ಬಿಡುಗಡೆ

ಇಂದು ಡೈಸನ್ ತನ್ನ ಮೊಟ್ಟಮೊದಲ ಉನ್ನತ ಫಿಡೆಲಿಟಿಯ ಆಡಿಯೊ-ಓನ್ಲಿ ಹೆಡ್ ಫೋನ್: ಡೈಸನ್ ಆನ್ ಟ್ರಾಕ್ ಹೆಡ್. ಫೋನ್ ಗಳನ್ನು ಭಾರತದಲ್ಲಿ ಬಿಡುಗಡೆ ಮಾಡಿದೆ. ಅತ್ಯಂತ ನಿರೀಕ್ಷೆಯ ಉತ್ಪನ್ನವನ್ನು ನವದೆಹಲಿಯಲ್ಲಿ ನಡೆದ ಕಾರ್ಯಕ್ರಮದಲ್ಲಿ ಚೀಫ್ ಎಂಜಿನಿಯರ್ ಜೇಕ್ ಡೈಸನ್ ಅರೊಂದಿಗೆ ಭಾರತದ ಡೈಸನ್ ಆನ್ ಟ್ರಾಕ್ ಹೆಡ್ ಫೋನ್ ಗಳ ರಾಯಭಾರಿ ಮತ್ತು ಮ್ಯೂಇಕ್ ಐಕಾನ್‌ಬಾದ್ ಶಾ ಬಿಡುಗಡೆ ಮಾಡಿದರು. ಇದಲ್ಲದೆ ವೀಕ್ಷಕರಿಗೆ ಬಾದ್ ಶಾ ಅವರ ಸಂಗೀತ ರೂಪಿಸುವ ಸೃಜನಶೀಲ ಪ್ರಕ್ರಿಯೆಯ ಒಳನೋಟನೀಡುವ ಒಟಿಟಿ ಶೋ ''ಆನ್ ಟ್ರಾಕ್ ಟು ಸ್ಟಾರ್ ಡಂ'' ಬಿಡುಗಡೆ ಮಾಡಿದರು. ಡೈಸನ್ ಆನ್ ಟ್ರಾಕ್ ಹೆಡ್ ಫೋನ್ ಗಳು ಅತ್ಯುತ್ತಮ ನಾಯ್ಸ್ ಕ್ಯಾನ್ಸಲೇಷನ್‌ಸಿ ಮತ್ತು 55 ಗಂಟೆಗಳವರೆಗೆ ಪರಿಣಾಮಕಾರಿಆಲಿಸುವಿಕೆಶಿಯನ್ನು ಪೂರೈಸುತ್ತದೆ. 2,000ಕ್ಕೂ ಹೆಚ್ಚು ಕಸ್ಟಮೈಸ್ ಮಾಡಬಲ್ಲ ಬಣ್ಣದ ಸಂಯೋಜನೆಗಳು ಹೊರಗಿನ ಕ್ಯಾಪ್ ಗಳು ಮತ್ತು ಇಯರ್ ಕುಷನ್ ಗಳಿಗೆ ಲಭ್ಯವಿದ್ದು ಪ್ರತಿ ಇಯರ್ ಕುಷನ್ ಅನ್ನೂ ಅತ್ಯಂತ ಮೃದು ಮೈಕ್ರೊಫೈಬರ್ ಮತ್ತು ಉನ್ನತ ಗುಣಮಟ್ಟದ ಫೋಮ್ ನಿಂದ ತಯಾರಿಸಲಾಗಿದ್ದು ಅದು ಉನ್ನತ ಸೌಖ್ಯ ಮತ್ತು ಅಕೌಸ್ಟಿಕ್ ಸೀಲ್ ನೀಡುತ್ತದೆ. ಮಲ್ಟಿ ಪಿವೊಟ್ ಗಿಂಬಲ್ ಆರ್ಮ್ ಗಳು ಮತ್ತು ಹೆಡ್ ಬ್ಯಾಂಡ್ ನಲ್ಲಿ ವಿಶಿಷ್ಟವಾಗಿ ಒಳಗೊಂಡಿರುವ ಬ್ಯಾಟರಿಯು ಸಮತೋಲನದ ತೂಕದ ವಿತರಣೆ ನೀಡುತ್ತದೆ. ಚೀಫ್ ಎಂಜಿನಿಯರ್ ಜೇಕ್ ಡೈಸನ್, ''ಭಾರತದ ಜನರು ಉನ್ನತ ಗುಣಮಟ್ಟದ ಆಡಿಯೊ, ವಿನ್ಯಾಸ ಮತ್ತು ಸ್ಟೈಲ್ ಗೆ ಪ್ರಶಂಸೆಯನ್ನು ಹಂಚಿಕೊಳ್ಳುತ್ತಾರೆ. ಡೈಸನ್ ಆನ್ ಟ್ರಾಕ್ ಹೆಡ್ ಫೋನ್ ಗಳು ಅತ್ಯುತ್ತಮ ಎ.ಎನ್.ಸಿ. ನೀಡುತ್ತಿದ್ದು ಅಸಾಧಾರಣ ಶಬ್ದದ ಗುಣಮಟ್ಟ ಮತ್ತು ಇಡೀ ದಿನದ ಅನುಕೂಲ ನೀಡುತ್ತವೆ. ನಾವು ಡೈಸನ್ ಆನ್ ಟ್ರಾಕ್ ಅನ್ನು ಭಾರತದ ಜನರ ಸಂಗೀತ ಸಂಸ್ಕೃತಿಗೆ ಪೂರಕವಾದ ಶ್ರೀಮಂತ ಮತ್ತು ವೈವಿಧ್ಯಮಯ ವೈಯಕ್ತಿಕ ಸ್ಟೈಲ್ ಗಳು ಮತ್ತು ವಿಶಿಷ್ಟ ಸಂಗೀತ ಸಂಸ್ಕೃತಿಗೆ ಕಸ್ಟಮೈಸಬಲ್ ಉತ್ಪನ್ನವಾಗಿ ರೂಪಿಸಲು ಗಮನಾರ್ಹವಾಗಿ ಹೂಡಿಕೆ ಮಾಡಿದ್ದೇವೆ. ಈ ಹೆಡ್ ಫೋನ್ ಗಳು ಡೈಸನ್ ನ ಕಲಾವಿದರ ಶಬ್ದದ ಅಲೆಯು ಮಧ್ಯಪ್ರವೇಶದಿಂದ ಮುಕ್ತವಾಗಿರುವ ಡೈಸನ್ ಆಡಿಯೊ ಎಂಜಿನಿಯರಿಂಗ್ ಧ್ಯೇಯವನ್ನು ಹೊಂದಿವೆ'' ಎಂದರು.

ಮಶ್ರೂಮ್ ಆಮ್ಲೆಟ್

ಪಾಕ ಶಾಲೆ

ಬೇಕಿರುವ ಸಾಮಗ್ರಿ

ಎಣ್ಣೆ – 4 ಚಮಚ, ಹಸಿ ಮೆಣಸಿನ ಕಾಯಿ – 2, ಶುಂಠಿ – ಸ್ವಲ್ಪ, ಮಶ್ರೂಮ್ (ಅಣಬೆ) –6–7, ಮೊಟ್ಟೆ – 5, ಉಪ್ಪು – ರುಚಿಗೆ ತಕ್ಕಷ್ಟು, ಹಸಿ ಮೆಣಸಿನ ಕಾಯಿ – 2–3, ಈರುಳ್ಳಿ – 2, ಕೊತ್ತಂಬರಿ ಸೊಪ್ಪು – ಸ್ವಲ್ಪ

ಮಾಡುವ ವಿಧಾನ

ಒಂದು ಬಟ್ಟಲು ತೆಗೆದುಕೊಂಡು ಅದರಲ್ಲಿ ಮೊಟ್ಟೆ, ಸಣ್ಣದಾಗಿ ಕತ್ತರಿಸಿಕೊಂಡ ಈರುಳ್ಳಿ, ಶುಂಠಿ, ಹಸಿ ಮೆಣಸಿನಕಾಯಿ ಉಪ್ಪು ಹಾಕಿ ಚೆನ್ನಾಗಿ ಮಿಶ್ರಣ ಮಾಡಿಕೊಳ್ಳಬೇಕು.

ಒಲೆಯ ಮೇಲೆ ತವಾ ಇಟ್ಟು ಎಣ್ಣೆ ಹಾಕಿ ಸಣ್ಣದಾಗಿ ಕತ್ತರಿಸಿದ ಮಶ್ರೂಮ್ ಅನ್ನು ಹಾಕಿ ಚೆನ್ನಾಗಿ ಫ್ರೈ ಮಾಡಿಕೊಳ್ಳಬೇಕು.

ಈ ಮಶ್ರೂಮ್ ನ್ನು ಈಗಾಗಲೇ ಮಿಶ್ರಣ ಮಾಡಿಕೊಂಡ ಮೊಟ್ಟೆಗೆ ಹಾಕಿ ಚೆನ್ನಾಗಿ ಮಿಶ್ರಣ ಮಾಡಬೇಕು. ನಂತರ ತವಾಗೆ ಎಣ್ಣೆ ಹಾಕಿ ಈ ಮಿಶ್ರಣವನ್ನು ಆಮ್ಲೆಟ್ ಹಾಕುವ ರೀತಿಯಲ್ಲಿ ಹಾಕಿ ಪಾತ್ರೆಯಿಂದ ಮುಚ್ಚಿ ಸಾಧಾರಣ ಉರಿಯಲ್ಲಿ 4–5 ನಿಮಿಷ ಎರಡೂ ಕಡೆ ಬೇಯಿಸಿದರೆ ಮಶ್ರೂಮ್ ಆಮ್ಲೆಟ್ ಸರಿಯಲು ಸಿದ್ಧವಾಗುತ್ತದೆ.

ಮತ್ತೆ ಒಂದಾದ್ರಾ ಐಶ್ವರ್ಯ-ಅಭಿಷೇಕ್ ಬಚ್ಚನ್?

ನಟಿ ಐಶ್ವರ್ಯಾ ರೈ ಮತ್ತು ನಟ ಅಭಿಷೇಕ್ ಬಚ್ಚನ್ ದಾಂಪತ್ಯದಲ್ಲಿ ಬಿರುಕು ಉಂಟಾಗಿದೆ ಎಂಬ ಮಾತುಗಳು ಕೇಳಿಬರುತ್ತಲೇ ಇವೆ. ಅನಂತ್ ಅಂಬಾನಿ-ರಾಧಿಕಾ ಮದುವೆಗೆ ಐಶ್ವರ್ಯಾ ಮತ್ತು ಅವರ ಮಗಳು ಆರಾಧ್ಯ, ಬಚ್ಚನ್, ಕುಟುಂಬದ ಜೊತೆಗೆ ಬರದೇ ಪ್ರತ್ಯೇಕವಾಗಿ ಆಗಮಿಸಿದ್ದರಿಂದ ಇಬ್ಬರ ನಡುವಿನ ಸಂಬಂಧವು ಈಗಾಗಲೇ ಹದಗೆಟ್ಟಿದೆ ಎಂದು ಭಾವಿಸಲಾಗಿತ್ತು. ಆದರೆ ಇದೀಗ ಐಶ್ವರ್ಯ ರೈ ಬೆರಳಲ್ಲಿ ಕಂಡ ಉಂಗುರದಿಂದ ಅವರ ಅಭಿಮಾನಿಗಳು ಐಶ್ವರ್ಯ ಮತ್ತು ಅಭಿಷೇಕ್ ಬಚ್ಚನ್ ಒಟ್ಟಿಗೆ ಇದ್ದಾರೆ. ಸದ್ಯ ಇಬ್ಬರೂ ಸಮಸ್ಯೆಯನ್ನು ಬಗೆಹರಿಸಿಕೊಂಡಿದ್ದಾರಲ್ಲಾ ಎಂದು ಹೇಳುತ್ತಿದ್ದಾರೆ.

ಇತ್ತೀಚಿನ ವೀಡಿಯೊವೊಂದರಲ್ಲಿ ಪ್ಯಾರಿಸ್ನಲ್ಲಿ ಲೋರಿಯಲ್ ಪ್ಯಾರಿಸ್ ಫ್ಯಾಶನ್ ವೀಕ್ 2024 ರ ಸಾರ್ವಜನಿಕ ಕಾರ್ಯಕ್ರಮವೊಂದರಲ್ಲಿ ಭಾಗವಹಿಸುತ್ತಿರುವಾಗ ಐಶ್ವರ್ಯಾ ರೈ ತನ್ನ ಉಂಗುರದ ಬೆರಳಿನಲ್ಲಿ ಉಂಗುರವೊಂದನ್ನ ಹಾಕಿದ್ದಾರೆ. ಇದು ಅವರ ಮದುವೆ ಉಂಗುರವಾಗಿದ್ದು ಐಶ್ವರ್ಯಾ ಮತ್ತು ಅವರ ಪತಿ ಅಭಿಷೇಕ್ ಬಚ್ಚನ್ ನಡುವಿನ ಸಂಬಂಧ ಸರಿಯಾಗಿರಬಹುದು ಎಂದು ಅಂದಾಜಿಸಲಾಗಿದೆ. ಇಷ್ಟು ದಿನಗಳ ನಂತರ ಐಶ್ವರ್ಯಾ ಅವರ ಬೆರಳಲ್ಲಿ ಉಂಗುರ ನೋಡಿದ ಜನ ಈ ನಡೆಯನ್ನು ಉತ್ತಮ ಸಂಕೇತವೆಂದು ಹೇಳಿದ್ದಾರೆ. ದಂಪತಿ ಅಂತಿಮವಾಗಿ ತಮ್ಮ ಸಮಸ್ಯೆಗಳನ್ನು ಪರಿಹರಿಸಿಕೊಂಡಿದ್ದಾರೆಂದು ನಂಬಿದ್ದಾರೆ. ಆದಾಗ್ಯೂ, ಕೆಲವು ಸಾಮಾಜಿಕ ಮಾಧ್ಯಮ ಬಳಕೆದಾರರು ಅದನ್ನು ಒಪ್ಪಿಕೊಳ್ಳುತ್ತಿಲ್ಲ. ಏಕೆಂದರೆ ಐಶ್ವರ್ಯಾ ಅವರ ಬೆರಳಿನ ಉಂಗುರವು ಮದುವೆಯ ಉಂಗುರವಲ್ಲ, ಆದರೆ ವಿವಾಹಿತ ಮಹಿಳೆಯರು, ಮುಖ್ಯವಾಗಿ ಮಂಗಳೂರಿಗರು ಧರಿಸಿರುವ ಸಂಸ್ಕೃತಿ ಪ್ರತಿಬಿಂಬದ ಉಂಗುರ ಎಂದಿದ್ದಾರೆ.

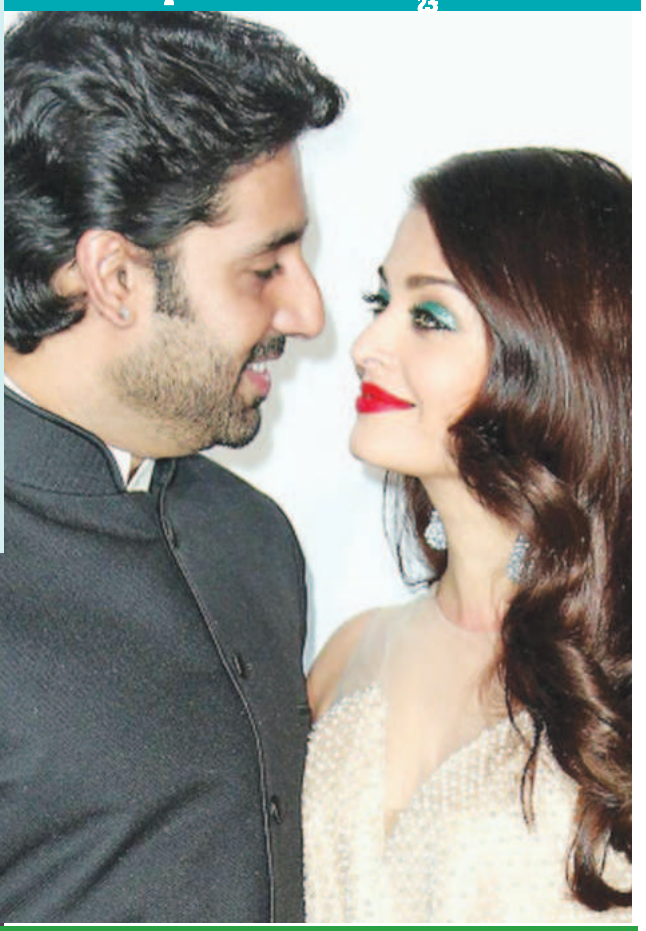

ಧೂಮಪಾನ ಮಾಡದಿರುವವರ ಶ್ವಾಸಕೋಶ ಕ್ಯಾನ್ಸರ್ ಗೆ ವಾಯು ಮಾಲಿನ್ಯ ಕಾರಣವಾಗಬಲ್ಲದು

ಹೆಲ್ತ್ ಟಿಪ್ಸ್

ವಿಶ್ವದಾದ್ಯಂತ ಒಟ್ಟು ಕ್ಯಾನ್ಸರ್ ಸಾವಿನ ಪ್ರಮಾಣದಲ್ಲಿ ಶೇ.21 ರಷ್ಟು ತಂಬಾಕು ಸೇವನೆಯಿಂದ (ಧೂಮಪಾನ ಮತ್ತು ತಂಬಾಕು ಬಳಕೆಯ ಇನ್ನಿತರ ವಿಧಾನಗಳು) ಸಂಭವಿಸುತ್ತಿವೆ. ಇದರಲ್ಲಿ ಶ್ವಾಸಕೋಶ ಕ್ಯಾನ್ಸರ್ ಸಹ ಸೇರಿದೆ. ಧೂಮಪಾನ ಮಾಡದಿರುವವರಲ್ಲಿಯೂ ಈ ಶ್ವಾಸಕೋಶದ ಕ್ಯಾನ್ಸರ್ ನ ಅಪಾಯಗಳು ಹೆಚ್ಚಿವೆ ಮತ್ತು ಇದಕ್ಕೆ ಸಾಕಷ್ಟು ಕಾರಣಗಳಿವೆ. ವಾಯುಮಾಲಿನ್ಯವು ಈ ವರ್ಗದವರಲ್ಲಿ ಶ್ವಾಸಕೋಶ ಕ್ಯಾನ್ಸರ್ ಉಂಟುಮಾಡುವಲ್ಲಿ ಪ್ರಮುಖ ಅಪಾಯವಾಗಿದೆ ಎಂದು ಬೆಂಗಳೂರಿನ ಸಂಪ್ರದ ಹಾಸ್ಪಿಟಲ್ ನ ಕನ್ಸಲ್ಟೆಂಟ್ ಮೆಡಿಕಲ್ ಆಂಕಾಲಾಜಿಸ್ಟ್, ಹೆಮಟೋಲಾಜಿಸ್ಟ್, ಬೋನ್ ಮ್ಯಾರೋ ಟ್ರಾನ್ಸ್ ಪ್ಲಾಂಟ್ ಫಿಸಿಶಿಯನ್ ಡಾ.ರಾಧೇಶ್ಯಾಂ ನಾಯಕ್ ಕಳವಳ ವ್ಯಕ್ತಪಡಿಸಿದ್ದಾರೆ. ವಿಶ್ವ ಶ್ವಾಸಕೋಶ ದಿನಾಚರಣೆ ಅಂಗವಾಗಿ ಈ ಮಾರಕ ಶ್ವಾಸಕೋಶ ಕ್ಯಾನ್ಸರ್ ಮತ್ತು ಇದಕ್ಕೆ ಪರಿಹಾರಗಳ ಕುರಿತು ಮಾತನಾಡಿದ ಅವರು, ''ಈ ಶ್ವಾಸಕೋಶದ ಕ್ಯಾನ್ಸರ್ ಪ್ರಮಾಣ ಧೂಮಪಾನಿಗಳಿಂತ ಧೂಮಪಾನ ಮಾಡದಿರುವವರಲ್ಲಿ ಕಡಿಮೆ ಇರುತ್ತದೆ. ಆದಾಗ್ಯೂ, ತಂಬಾಕೇತರ ಅಪಾಯದ ಅಂಶಗಳ ಬಗ್ಗೆ ಅವರು ಜಾಗೃತರಾಗಿರಬೇಕು ಮತ್ತು ಇಂತಹ ಅಂಶಗಳಿಗೆ ಹೆಚ್ಚು ಎಕ್ಸ್ ಪೋಸ್ ಆಗುವುದನ್ನು ನಿಯಂತ್ರಿಸಬೇಕಿದೆ. ಏಕೆಂದರೆ, ಎಂದಿಗೂ ಧೂಮಪಾನ ಮಾಡದೇ ಇರುವ ವ್ಯಕ್ತಿಗಳಲ್ಲಿ ಶ್ವಾಸಕೋಶ ಕ್ಯಾನ್ಸರ್ ಪ್ರಕರಣಗಳು ಹೆಚ್ಚಾಗಿ ಕಂಡು ಬರುತ್ತಿರುವುದನ್ನು ಪ್ರಮುಖವಾಗಿ ಗಮನಿಸಬೇಕಾಗುತ್ತದೆ. ದೀರ್ಘಕಾಲದವರೆಗೆ ಅಥವಾ ನಿರಂತರವಾಗಿ ವಾಯುಮಾಲಿನ್ಯ ಇರುವೆಡೆ ಎಕ್ಸ್ ಪೋಸ್ ಆದರೆ ಶ್ವಾಸಕೋಶ ಕ್ಯಾನ್ಸರ್ ನ ಅಪಾಯದ ಮಟ್ಟ ಹೆಚ್ಚುತ್ತದೆ. ವಾಯುಮಾಲಿನ್ಯದ ಒಂದು ನಿರ್ಣಾಯಕವಾದ ಅಂಶವೆಂದರೆ ವಿವಿಧ ಗಾತ್ರ ಅಥವಾ ಪ್ರಮಾಣದಲ್ಲಿನ ವಾಯುಗಾಮಿ ಕಣಗಳ ಅಂಶವು ವಿವಿಧ ಮೂಲಗಳಿಂದ ಬಂದು ಶ್ವಾಸಕೋಶವನ್ನು ಹಾನಿಯುಂಟು ಮಾಡುತ್ತದೆ. ವಾಹನಗಳಿಂದ ಹೊರ ಸೂಸುವ ಡೀಸೆಲ್ ಎಕ್ಸಾಸ್ಟ್ ಅಥವಾ ಹೊಗೆ, ಬೆಂಜೀನ್, ಪಾಲಿಯಾರೊಮ್ಯಾಟಿಕ್ ಹೈಡ್ರೋಕಾರ್ಬನ್ ಗಳು ಹಾಗೂ ಡೈಆಕ್ಸಿನ್ ನಂತಹ ಅನೇಕ ಹ್ಯೂಮನ್ ಕಾರ್ಸಿನೋಜೆನ್ ಗಳನ್ನು ಹೊಂದಿರುತ್ತದೆ. ಇದು ಶ್ವಾಸಕೋಶದ ಮೇಲೆ ನೇರವಾಗಿ ಪರಿಣಾಮ ಬೀರುತ್ತದೆ'' ಎಂದು ವಿವರಿಸಿದರು.

''ಡೀಸೆಲ್ ಮತ್ತು ಗ್ಯಾಸೊಲಿನ್ ಎಕ್ಸಾಸ್ಟ್, ಲೋಹಗಳು ಸಿಲಿಕಾದಂತಹ ಉಸಿರಾಟದ ಮೂಲಕ ದೇಹವನ್ನು ಸೇರಿಕೊಳ್ಳುವ ಧೂಳುಗಳು ಮತ್ತು ಗಣಿಗಾರಿಕೆ, ಫೌಂಡರಿಗಳು, ಟ್ರಕ್ ಸಾಗಣೆ, ಕಾರ್ಬನ್ ಬ್ಲ್ಯಾಕ್ ಮತ್ತು ಡಾಂಬರ್ ಉತ್ಪಾದನೆ ಮಾಡುವಂತಹ ಸ್ಥಳಗಳಲ್ಲಿ ದೀರ್ಘಕಾಲದವರೆಗೆ ಕೆಲಸ ಮಾಡುವುದರಿಂದ ಈ ಶ್ವಾಸಕೋಶ ಕ್ಯಾನ್ಸರ್ ಬರುವ ಸಾಧ್ಯತೆಗಳಿವೆ. ಇದು ಧೂಮಪಾನ ಮಾಡದಿರುವವರಿಗೆ ಶ್ವಾಸಕೋಶದ ಕ್ಯಾನ್ಸರ್ ಅಪಾಯವನ್ನು ಹೆಚ್ಚಿಸುತ್ತದೆ'' ಎಂದು ಅವರು ಹೇಳಿದರು. ಭಾರತದ ಫಿಸಿಶಿಯನ್ ಗಳು ಆರಂಭಿಕ ಹಂತದಲ್ಲಿಯೇ ಶ್ವಾಸಕೋಶದ ಲಕ್ಷಣಗಳೇನು ಎಂಬುದನ್ನು ಪತ್ತೆ ಮಾಡುವ ಬಗ್ಗೆ ಉತ್ತಮ ತರಬೇತಿಯನ್ನು ಪಡೆದುಕೊಳ್ಳುವುದು ಸೂಕ್ತವಾಗಿದೆ ಎಂದು ಸಲಹೆ ಮಾಡಿರುವ ಡಾ.ನಾಯಕ್, ''ದಕ್ಷಿಣ ಭಾರತದಲ್ಲಿ ನಡೆದಿರುವ ಸಂಶೋಧನೆ ಅಧ್ಯಯನಗಳ ಪ್ರಕಾರ ಶ್ವಾಸಕೋಶದ ಗುಣಲಕ್ಷಣಗಳನ್ನು ಹೊಂದಿರುವ ರೋಗಿಗಳಲ್ಲಿ ಈ ರೋಗದ ಬಗ್ಗೆ ಇನ್ನೂ ಅನುಮಾನ ವ್ಯಕ್ತಪಡಿಸುವ ವೈದ್ಯರ ಪ್ರಮಾಣ ಶೇ.50 ರಷ್ಟಿದೆ'' ಎಂದು ತಿಳಿಸಿದರು. ಲೋ ಡೋಸ್ ಸ್ಪೈರಲ್ ಸಿಟಿ ಸ್ಕ್ಯಾನಿಂಗ್ ಶ್ವಾಸಕೋಶದ ಕ್ಯಾನ್ಸರ್ ಅನ್ನು ಆರಂಭಿಕ ಹಂತದಲ್ಲಿಯೇ ಪತ್ತೆ ಮಾಡಲು ಒಂದು ಉತ್ತಮ ಸಾಧನವಾಗಿದೆ. ಏಕೆಂದರೆ, ಉಸಿರಾಟದ ಸಂದರ್ಭದಲ್ಲಿ ಈ ಸಾಧನದಿಂದ ಎದೆಯ ಸಂಪೂರ್ಣ ಚಿತ್ರವನ್ನು ಪಡೆದುಕೊಳ್ಳಬಹುದಾಗಿದೆ. ಆಸ್ಪತ್ರೆಗಳಲ್ಲಿ ಶ್ವಾಸಕೋಶದ ಕ್ಯಾನ್ಸರ್ ಕ್ಲಿನಿಕ್ ಗಳನ್ನು ಆರಂಭಿಸುವುದು ಬಹುಮುಖ್ಯವಾಗಿದೆ. ಇದು ಶ್ವಾಸಕೋಶದ ಕ್ಯಾನ್ಸರ್ ನ ಸರಿಯಾದ ಮತ್ತು ಸಮರ್ಪಕವಾದ ರೀತಿಯಲ್ಲಿ ರೋಗನಿರ್ಣಯ ಮತ್ತು ಚಿಕಿತ್ಸೆಯನ್ನು ನೀಡಲು ಸಹಕಾರಿಯಾಗುತ್ತದೆ ಎಂದು ಡಾ.ನಾಯಕ್ ಅಭಿಪ್ರಾಯಪಟ್ಟರು.

ಉನ್ನಾಯನ್: 113 ವರ್ಷದ ಸಾಲುಮರದ ತಿಮ್ಮಕ್ಕ ಅವರಿಗೆ ಕಥಕ್ ಗುರು ಶಾಮ ಭಾಟೆಯವರಿಂದ ಕಥಕ್ ಗೌರವಾರ್ಪಣೆ

ಕಥಕ್ ಗುರು ಶಾಮ ಭಾಟೆರವರು 113 ವರ್ಷದ ಸಾಲುಮರದ ತಿಮ್ಮಕ್ಕರಿಂದ ಸ್ಫೂರ್ತಿ ಪಡೆದು ತಲೆಮಾರುಗಳ ಸೃಜನಾತ್ಮಕತೆ ಮತ್ತು ಕ್ರಿಯಾಶೀಲತೆಯ ಸೌಂದರ್ಯವನ್ನು ಪ್ರದರ್ಶಿಸುವ ಅದ್ಭುತ ಸಮೂಹ ನೃತ್ಯ ಸಂಯೋಜಿಸಿದ್ದಾರೆ. ಈ ವಿಶಿಷ್ಟ ಪ್ರದರ್ಶನ, ನೃತ್ಯದ ಬಗೆಗೆ ಗುರುಗಳ ಒಲವನ್ನು ತೋರಿಸುವುದರೊಂದಿಗೆ ಪ್ರಕೃತಿಯನ್ನು ಸಂರಕ್ಷಿಸುವಲ್ಲಿ ಪರಿಸರವಾದಿಯ ಜೀವಮಾನದ ಸಮರ್ಪಣೆಗೆ ಗೌರವ ಸಲ್ಲಿಸುವ ಅದ್ಭುತ ಮಾರ್ಗವಾಗಿದೆ.

ಕಲೆ ಮತ್ತು ಕ್ರಿಯಾಶೀಲತೆಯನ್ನು ವಿಶಿಷ್ಟ ರೀತಿಯಲ್ಲಿ ಸಂಯೋಜಿಸುವ ಪ್ರಯತ್ನದಲ್ಲಿ, ಮುಂಬರುವ ನೃತ್ಯ ಪ್ರದರ್ಶನ ಉನ್ನಾಯನ್, ಪ್ರಖ್ಯಾತ ಪರಿಸರವಾದಿ ಸಾಲುಮರದ ತಿಮ್ಮಕ್ಕ ಅವರನ್ನು ಚಿರಂತನವಾದ ಶಾಸ್ತ್ರೀಯ ನೃತ್ಯ ಪ್ರಕಾರ ಕಥಕ್ ಮೂಲಕ ಗೌರವಿಸಲು ಸಜ್ಜಾಗಿದೆ. ಈ ಕಾರ್ಯಕ್ರಮ ನೃತ್ಯ ಚಲನೆ, ಸಂಗೀತ ಮತ್ತು ಲಯದ ಮೂಲಕ ಕಥೆ ಹೇಳುವಿಕೆಯಿಂದ ಕೂಡಿದ ಆಕರ್ಷಕ ಪ್ರದರ್ಶನವಾಗಿದ್ದು, ಸಾಮಾಜಿಕ ಬಹಿಷ್ಕಾರದಿಂದ ಪರಿಸರ ಸಂರಕ್ಷಣೆಯ ಮಾದರಿ ವ್ಯಕ್ತಿತ್ವವಾಗಿ ರೂಪಿಸಲ್ಪಟ್ಟ ತಿಮ್ಮಕ್ಕ ಅವರ ಗಮನಾರ್ಹ ಪ್ರಯಾಣವನ್ನು ಬಿಂಬಿಸುತ್ತದೆ. ಭೂಮಿಯ ಬಗ್ಗೆ ಒಬ್ಬ ವ್ಯಕ್ತಿಯ ಸಮರ್ಪಣೆ ಮತ್ತು ಪ್ರೀತಿ ಹೇಗೆ ಜೀವನವನ್ನು ಬದಲಾಯಿಸಬಹುದು ಮತ್ತು ಭವಿಷ್ಯದ ಪೀಳಿಗೆಯನ್ನು ಹೇಗೆ ಪ್ರೇರೇಪಿಸಬಹುದು ಎಂಬುದಕ್ಕೆ ಉನ್ನಾಯನ್ ಸ್ಫೂರ್ತಿದಾಯಕ ಉದಾಹರಣೆಯಾಗಲಿದೆ.

ಹೆದ್ದಾರಿ ಬದಿಯ ಬಂಜರು ಭೂಮಿಯಲ್ಲಿ ನೂರಾರು ಮರಗಳನ್ನು ನೆಟ್ಟು ಪೋಷಿಸಿದ ಹೆಗ್ಗಳಿಕೆಗೆ ಪಾತ್ರರಾದ ತಿಮ್ಮಕ್ಕ, ಸಾಮರ್ಥ್ಯ, ದೃಢನಿಶ್ಚಯ ಮತ್ತು ದಯೆಯ ಸಂಕೇತವಾಗಿದ್ದಾರೆ. ಉನ್ನಾಯನ್ ಮೂಲಕ, ಅವರ ಸ್ಫೂರ್ತಿದಾಯಕ ಪ್ರಯಾಣವನ್ನು ಕಥಕ್ನ ರೋಮಾಂಚಕ ಭಾಷೆಯೊಂದಿಗೆ ಪ್ರದರ್ಶಿಸಲಾಗುವುದು. ಈ ಪ್ರದರ್ಶನ ಸಾಂಪ್ರದಾಯಿಕ ನೃತ್ಯ ಚಲನೆಗಳು,

ರಾಗಗಳು ಮತ್ತು ತಾಳಗಳನ್ನು ಒಟ್ಟುಗೂಡಿಸಿ, ಸಮೃದ್ಧಗೊಳಿಸಿದ ಭೂಮಿಯೊಂದಿಗೆ ತಿಮ್ಮಕ್ಕರವರು ಹೊಂದಿದ್ದ ಆಳವಾದ ಭಾವನಾತ್ಮಕ ಒಡನಾಟವನ್ನು ತಿಳಿಸುತ್ತದೆ. ಕಥಕ್ನ ಪ್ರಾಚೀನ ಕಲೆ ಜಾಗತಿಕವಾಗಿ ಪ್ರತಿಧ್ವನಿಸುವ ಸಮಕಾಲೀನ ಪರಿಸರ ಕಥೆಯನ್ನು ನಿರೂಪಿಸುವುದರಿಂದ ಪ್ರೇಕ್ಷಕರು ಸಂಪ್ರದಾಯ ಮತ್ತು ಆಧುನಿಕತೆಯ ಆಕರ್ಷಕ ಸಂಯೋಜನೆಯನ್ನು ಆನಂದಿಸುತ್ತಾರೆ.

ಈ ನಿರ್ಮಾಣ ತಿಮ್ಮಕ್ಕ ಅವರ ಮಹತ್ಕಾರ್ಯವನ್ನು ಗೌರವಿಸುವುದರ ಜೊತೆಗೆ ಪರಿಸರ ವಿಷಯಗಳ ಬಗ್ಗೆ ಹೆಚ್ಚಿನ ಜಾಗೃತಿ ಮತ್ತು ಕ್ರಮಕ್ಕೆ ಒತ್ತು ನೀಡುತ್ತದೆ. ಹವಾಮಾನ ಬದಲಾವಣೆ ಮತ್ತು ಪರಿಸರ ಹಾನಿ ಜಾಗತಿಕವಾಗಿ ಕಾಳಜಿ ವಹಿಸಬೇಕಾದ ವಿಷಯವಾಗಿರುವುದರಿಂದ, ನಮ್ಮ ಭೂಮಿಯನ್ನು ರಕ್ಷಿಸುವಲ್ಲಿ ಮತ್ತು ಪೋಷಿಸುವಲ್ಲಿ ತಾವು ಹೇಗೆ ತೊಡಗಿಸಿಕೊಳ್ಳಬಹುದು ಎಂಬುದನ್ನು ಯೋಚಿಸುವಂತೆ ಮಾಡುವ ಕಲಾತ್ಮಕ ಮನವಿಯೇ ಉನ್ನಾಯನ್. ನೃತ್ಯದ ಅಭಿವ್ಯಕ್ತಿ ಸಾಮರ್ಥ್ಯವನ್ನು ಬಳಸಿಕೊಂಡು, ಉನ್ನಾಯನ್ ಜೀವನ ಉಳಿಸಿಕೊಳ್ಳುವಲ್ಲಿ, ಪರಿಸರ ನಾಶದ ವಿರುದ್ಧ ಹೋರಾಡುವಲ್ಲಿ ಮತ್ತು ನಮ್ಮ ಭವಿಷ್ಯವನ್ನು ಸಂರಕ್ಷಿಸುವಲ್ಲಿ ಮರಗಳ ಪ್ರಮುಖ ಪಾತ್ರವನ್ನು ಎತ್ತಿ ತೋರಿಸುತ್ತದೆ.

ಉನ್ನಾಯನ್ನ ನಿರ್ದೇಶಕ ಮತ್ತು ಮುಖ್ಯ ನೃತ್ಯ ಸಂಯೋಜಕ, ಗುರು ಶಾಮ ಭಾಟೆ ಮಾತನಾಡಿ, ತಿಮ್ಮಕ್ಕರವರ ಜೀವನ ಕಥೆ ಮಾನವ ಚೈತನ್ಯ ಮತ್ತು ಸಹಾನುಭೂತಿಯ ಅಸಾಧಾರಣ ಸಾಮರ್ಥ್ಯಕ್ಕೆ ಸಾಕ್ಷಿಯಾಗಿದೆ. ಉನ್ನಾಯನ್ ಮೂಲಕ, ಪ್ರಕೃತಿಯೊಂದಿಗೆ ಮತ್ತೆ ಬಾಂಧವ್ಯ ಕಲ್ಪಿಸಲು, ಮರಗಳ ಮಹತ್ವವನ್ನು ಗುರುತಿಸಲು, ಮತ್ತು ಪರಿಸರ ಸಂರಕ್ಷಣಾ ಕಾರ್ಯಗಳಲ್ಲಿ ಕೈಜೋಡಿಸಲು ಪ್ರೇಕ್ಷಕರನ್ನು ಪ್ರೇರೇಪಿಸುವುದು ನಮ್ಮ ಆಶಯ,'' ಎಂದು ಹೇಳಿದರು.

ಕಲಾವಿದರು, ಸಂಘಟಕರು ಮತ್ತು ಕಲಾ ಪ್ರೇಮಿಗಳನ್ನು ತಮ್ಮ ವಿವಿಧ ಯೋಜನೆಗಳ ಮೂಲಕ ಸಂಪರ್ಕಿಸುವ ವರ್ಚುವಲ್ ವೇದಿಕೆಯಾಗಿರುವ ಆರ್ಟ್ಹಬ್ ಫೌಂಡೇಶನ್, ಈ ನೃತ್ಯ ನಿರ್ಮಾಣಕ್ಕೆ ಧನಸಹಾಯ ನೀಡುತ್ತಿದೆ ಮತ್ತು ಇದು ಅವರ ಚೊಚ್ಚಲ ಪ್ರದರ್ಶನವಾಗಿದ್ದು, ಸೂಕ್ತವಾಗಿ ತಿಮ್ಮಕ್ಕನವರ ಭೂಮಿಯಾಗಿದೆ. ಆರ್ಟ್ ್ಹಬ್ ಫೌಂಡೇಶನ್ನ ಅಧ್ಯಕ್ಷ ಡಾ. ಶ್ರೀನಿವಾಸ ರಾವ್ ಮುಕ್ಕು ಮಾತನಾಡಿ, ''ಪರಂಪರೆ, ಮಹಿಳಾ ಸಬಲೀಕರಣ, ಪರಿಸರ ಜಾಗೃತಿಯನ್ನು ನಾವು ಭಾರತದ ಅನೇಕ ನಗರಗಳಲ್ಲಿ ಪಸರಿಸುವ ಗುರಿ ಹೊಂದಿದ್ದೇವೆ,'' ಎಂದು ಅಭಿಪ್ರಾಯಪಟ್ಟರು.

ಉನ್ನಾಯನ್ ಪ್ರಾರಂಭವಾಗುವ ಮೊದಲು, ಆ ದಿನ ಸಂಜೆ 'ಸಂಗೀತ ಪೀಠಿಕೆ' ರೂಪದಲ್ಲಿ ಭಾರತೀಯ ಶಾಸ್ತ್ರೀಯ ಸಂಪ್ರದಾಯ ಮತ್ತು ಪರಂಪರೆಯ ಭವಿಷ್ಯವನ್ನು ಪ್ರತಿನಿಧಿಸುವ ಸಿತಾರ್ ವಾದನದಲ್ಲಿ ಅಂಕುಶ್ ನಾಯಕ್, ಕೊಳಲಿನಲ್ಲಿ ಶದಾಜ್ ಗೋಡ್ಖಿಂಡಿ ಮತ್ತು ತಬಲಾದಲ್ಲಿ ಪ್ರದ್ಯುಮ್ನ ಕರ್ಪೂರ್ ಎಂಬ ಮೂವರು ಪ್ರತಿಭಾನ್ವಿತ ಯುವ ಸಂಗೀತಗಾರರು ಈ ಮೂರು ಸಂಗೀತ ವಾದ್ಯಗಳ ಜುಗಲ್ಬಂದಿಯನ್ನು ನಡೆಸಿಕೊಡಲಿದ್ದಾರೆ.

ಕಾರ್ಯಕ್ರಮದ ವಿವರಗಳು: ಕಾರ್ಯಕ್ರಮದ ಹೆಸರು: ಉನ್ನಾಯನ್ ಕಥಕ್ ಮೂಲಕ ತಿಮ್ಮಕ್ಕ ಅವರಿಗೆ ಗೌರವಾರ್ಪಣೆ ದಿನಾಂಕ ಮತ್ತು ಸಮಯ: ಸೆಪ್ಟೆಂಬರ್ 27, 2024 (ಶುಕ್ರವಾರಸ್ಥಳ: ಚೌಡಯ್ಯ ಸ್ಮಾರಕ ಭವನಟಿಕೆಟ್‌ಗಳು: ಬುಕ್ ಮೈ ಶೋನಲ್ಲಿ ಟಿಕೆಟ್‌ಗಳು ಲಭ್ಯವಿವೆ https://in.bookmyshow.com/events/unnayan/ET00409988/seat-layout/seatscanvas/COOA/10663?webview=true ಟಿಕೆಟ್ ದರ ಕೇವಲ 100, 300 ಮತ್ತು 500 ರೂಪಾಯಿಗಳು. ಈ ಕಾರ್ಯಕ್ರಮದಿಂದ ಸಂಗ್ರಹಿಸಿದ ಹಣವನ್ನು ಮರು ಅರಣ್ಯೀಕರಣ ಮತ್ತು ಮರ ನೆಡುವ ಕಾರ್ಯಕ್ರಮಗಳನ್ನು ಬೆಂಬಲಿಸಲು ಮೀಸಲಿಡಲಾಗುವುದು, ಆ ಮೂಲಕ ಪರಿಸರ ನಿರ್ವಹಣೆಗೆ ತಿಮ್ಮಕ್ಕ ಅವರ ಬದ್ಧತೆಯನ್ನು ಹೆಚ್ಚಿಸಲಾಗುವುದು. ತಿಮ್ಮಕ್ಕ ಅವರ 113 ನೇ ಜನ್ಮದಿನವನ್ನು ನಮ್ಮೊಂದಿಗೆ ಆಚರಿಸುವುದು ಈ ಕಾರ್ಯಕ್ರಮದ ವಿಶೇಷ. ಕಲೆ ಮತ್ತು ಪ್ರೋತ್ಸಾಹ ಒಂದಾಗುವ ಈ ಅತ್ಯಪರೂಪದ ಗಳಿಗೆಯಲ್ಲಿ ನೀವು ನಮ್ಮೊಂದಿಗೆ ಇದ್ದು, ಪರಿಸರ ಸಂರಕ್ಷಣೆಯ ಸತ್ಕಾರ್ಯಕ್ಕೆ ಕೈ ಜೋಡಿಸಲು ನಿಮ್ಮನ್ನು ಆಹ್ವಾನಿಸುತ್ತೇವೆ. ಒಂದಾಗಿ, ತಿಮ್ಮಕ್ಕ ಅವರ ಅಚಲ ಪ್ರೀತಿ ಮತ್ತು ಸಮರ್ಪಣೆಯನ್ನು ಅನುಕರಿಸುವುದರೊಂದಿಗೆ ಭೂಮಿಯನ್ನು ಸಂರಕ್ಷಿಸೋಣ.

ನೈಸರ್ಗಿಕವಾದ ಈ ಹೇರ್ ಕಂಡೀಷನರ್

ಬ್ಯೂಟಿ ಟಿಪ್ಸ್

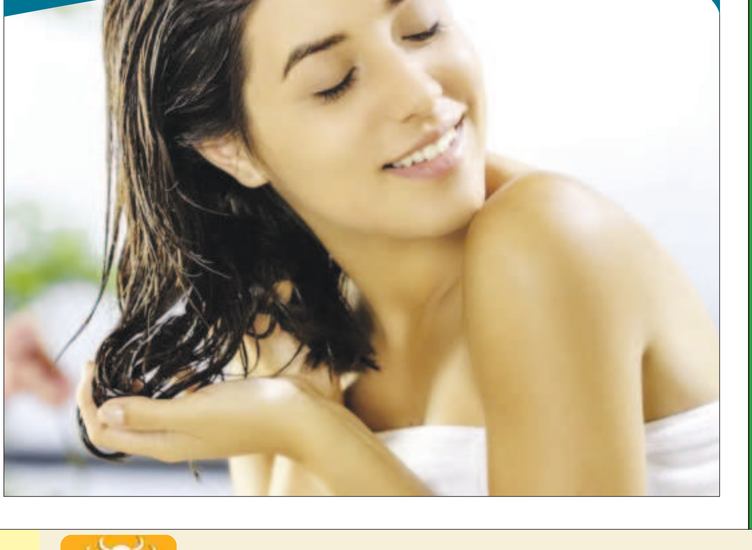

ಸಾಮಾನ್ಯ ಕೂದಲು ಹೊಂದಿರುವವರು ಕೂದಲುದುರುವ, ಕೂದಲು ಹೊಳಪು ಕಳೆದುಕೊಳ್ಳುವಂತಹ ಸಮಸ್ಯೆಯಿಂದ ಬಳಲುತ್ತಿರುತ್ತಾರೆ. ಈ ಕೂದಲ ಆರೈಕೆಗೆ ಕೆಮಿಕಲ್ ಯುಕ್ತ ವಸ್ತುಗಳನ್ನು ಬಳಸುವ ಬದಲು ನೈಸರ್ಗಿಕವಾಗಿ ಮನೆಯಲ್ಲಿಯೇ ತಯಾರಿಸಿದ ಈ ಹೇರ್ ಕಂಡೀಷನರ್ ಅನ್ನು ಬಳಸಿ.

1 ಚಮಚ ಜೇನುತುಪ್ಪ, 2 ಚಮಚ ಬಿಳಿ ವಿನೆಗರ್, 1 ಚಮಚ ನೆಲ್ಲಿಕಾಯಿ ಎಣ್ಣೆಯನ್ನು ಮಿಕ್ಸ್ ಮಾಡಿ ಕೂದಲನ್ನು ಒದ್ದೆ ಮಾಡಿಕೊಂಡು ಈ ಪೇಸ್ಟ್ ನ್ನು ಹಚ್ಚಿ ನಿಧಾನವಾಗಿ 10 ನಿಮಿಷಗಳ ಕಾಲ ಮಸಾಜ್ ಮಾಡಿ 20 ನಿಮಿಷ ಬಿಟ್ಟು ವಾಶ್ ಮಾಡಿ. ಇದನ್ನು ವಾರಕ್ಕೊಮ್ಮೆ ಬಳಿಸಿ.

1 ಚಮಚ ದಾಲ್ಚಿನ್ನಿ ಪುಡಿ, 1 ಚಮಚ ಹಸಿ ಹಾಲು , 1 ಚಮಚ ಜೇನುತುಪ್ಪ, ಮೂರನ್ನು ಮಿಕ್ಸ್ ಮಾಡಿ ಅದನ್ನು ಸ್ವಲ್ಪ ಬಿಸಿ ಮಾಡಿ ಕೂದಲನ್ನು ಒದ್ದೆ ಮಾಡಿಕೊಂಡು ಈ ಪೇಸ್ಟ್ ನ್ನು ಹಚ್ಚಿ ನಿಧಾನವಾಗಿ 10 ನಿಮಿಷಗಳ ಕಾಲ ಮಸಾಜ್ ಮಾಡಿ 5 ನಿಮಿಷ ಬಿಟ್ಟು ವಾಶ್ ಮಾಡಿ. ಇದನ್ನು ವಾರಕ್ಕೊಮ್ಮೆ ಮಾಡಿ.

ರಾಶಿ ಭವಿಷ್ಯ

ಜಯಶ್ರೀ.ಬಿ.ಆರ್
ಖ್ಯಾತ ಜ್ಯೋತಿಷಿ
ದೂರವಾಣಿ–9964739507
www.jyotishyavaastu.com

ಮೇಷ: ದೃಷ್ಟಿ ದೋಷ, ನಂಬಿಕೆ ದ್ರೋಹ, ಸ್ವಯಂಕೃತ ಅಪರಾಧ, ಪರರಿಗೆ ಸಹಾನುಭೂತಿ ತೋರುವಿರಿ.

ವೃಷಭ: ಪ್ರಭಾವಿ ಜನರ ಭೇಟಿ, ರೋಗಭಾದೆ, ಆಪ್ತರನ್ನ ದ್ವೇಷಿಸುವಿರಿ, ಸಣ್ಣ ಪುಟ್ಟ ಕಲಹ, ಒತ್ತಡ ಜಾಸ್ತಿ.

ಮಿಥುನ: ಗುರಿ ಸಾಧಿಸಲು ಶ್ರಮಪಡುವಿರಿ, ಹಿರಿಯರ ಸಲಹೆ ಒಳಿತು, ಮಹಿಳೆಯರಿಗೆ ಶ್ರಮ.

ಕಟಕ: ಕುಟುಂಬದಲ್ಲಿ ಪ್ರೀತಿ, ಸರ್ಕಾರಿ ಅಧಿಕಾರಿಗಳಿಗೆ ಬಡ್ತಿ, ಮನಶಾಂತಿ, ಆಹಾರ ಸೇವನೆಯಲ್ಲಿ ವ್ಯತ್ಯಾಸ ಎಚ್ಚರ.

ಸಿಂಹ: ಕ್ರಯ ವಿಕ್ರಯಗಳಿಂದ ಲಾಭ, ಶತ್ರು ನಾಶ, ಯತ್ನ ಕಾರ್ಯಗಳಲ್ಲಿ ವಿಳಂಬ, ವಸ್ತ್ರ ವ್ಯಾಪಾರಿಗಳಿಗೆ ಲಾಭ.

ಕನ್ಯಾ: ಮನಸ್ಸಿನ ಹತೋಟಿ ಕಳೆದುಕೊಳ್ಳುವಿರಿ, ದಂಡ ಕಟ್ಟುವಿರಿ, ಮನಕ್ಲೇಶ, ಅವಕಾಶಗಳು ಕೈತಪ್ಪುವುದು.

ತುಲಾ: ಮೋಸದ ಕುತಂತ್ರಕ್ಕೆ ಬೀಳುವಿರಿ, ಮಾನಹಾನಿ, ದುಗುಡ, ನಿರುದ್ಯೋಗಿಗಳಿಗೆ ಉದ್ಯೋಗ.

ವೃಶ್ಚಿಕ: ಕೈಗೊಂಡ ಕೆಲಸಗಳಲ್ಲಿ ಜಯ, ಅತಿಯಾದ ಆತ್ಮವಿಶ್ವಾಸ ಒಳ್ಳೆಯದಲ್ಲ, ಪತಿ ಪತ್ನಿಯರಲ್ಲಿ ಸಾಮರಸ್ಯ.

ಧನಸ್ಸು: ಸ್ವಂತ ಉದ್ಯಮಿಗಳಿಗೆ ಲಾಭ, ಸುಖ ಭೋಜನ, ವಸ್ತ್ರ ಖರೀದಿ, ಸ್ನೇಹಿತರು ಸಕಾಲದಲ್ಲಿ ನೆರವು ನೀಡುವರು.

ಮಕರ: ಬೇಡದ ವಿಷಯಗಳಿಂದ ದೂರವಿರಿ, ಷೇರು ವ್ಯವಹಾರಗಳಲ್ಲಿ ಲಾಭ, ಶರೀರದಲ್ಲಿ ತಳಮಳ, ವೈದ್ಯರ ಭೇಟಿ.

ಕುಂಭ: ದುಡುಕು ಸ್ವಭಾವ, ವಾಹನದಿಂದ ತೊಂದರೆ, ಹಿತ ಶತ್ರು ಬಾದೆ, ಅತಿಯಾದ ಕೋಪ, ಪುಣ್ಯಕ್ಷೇತ್ರ ದರ್ಶನ.

ಮೀನ: ಹೇಳಿಕೆ ಮಾತನ್ನು ಕೇಳಬೇಡಿ, ಭೂ ಲಾಭ, ವೃತ್ತಿ ಜೀವನದಲ್ಲಿ ಬದಲಾವಣೆ, ಅಧಿಕ ಖರ್ಚು.

ವಿಶ್ವ ಫಾರ್ಮಾಸಿಸ್ಟ್ ದಿನ

ಸೆಪ್ಟೆಂಬರ್ 25 ರಂದು ವಿಶ್ವ ಫಾರ್ಮಸಿಸ್ಟ್ ದಿನವು ಈ ಕ್ಷೇತ್ರದ ಭಾಗವಾಗಿರುವ ಪ್ರತಿಯೊಬ್ಬ ಔಷಧಿಕಾರರು, ಔಷಧೀಯ ವಿಜ್ಞಾನಿಗಳು ಮತ್ತು ಇತರರ ಆಚರಣೆಯಾಗಿದೆ. ಪ್ರಪಂಚದಾದ್ಯಂತ ನಾಲ್ಕು ಮಿಲಿಯನ್ ಜನರು ಈ ವೃತ್ತಿಯಲ್ಲಿ ತೊಡಗಿಸಿಕೊಂಡಿದ್ದಾರೆ. ವಿಶ್ವ ಔಷಧಿಕಾರರ ದಿನವು ಸ್ವಾಗತಾರ್ಹ ಘಟನೆ ಮಾತ್ರವಲ್ಲ, ಜಾಗತಿಕ ಆರೋಗ್ಯ ಫಲಿತಾಂಶಗಳನ್ನು ಸುಧಾರಿಸುವಲ್ಲಿ ಈ ವ್ಯಕ್ತಿಗಳು ವಹಿಸುವ ಪಾತ್ರವನ್ನು ಗೌರವಿಸಲು ಇದು ನಿರ್ಣಾಯಕ ದಿನವಾಗಿದೆ. ವಿವಿಧ ಸರ್ಕಾರಿ ಮತ್ತು ಸರ್ಕಾರೇತರ ಸಂಸ್ಥೆಗಳು ಪ್ರಾಯೋಜಿಸಿದ ಘಟನೆಗಳು ಮತ್ತು ಚಟುವಟಿಕೆಗಳಿಂದ ದಿನವನ್ನು ಗುರುತಿಸಲಾಗಿದೆ. ಜಾಗತಿಕವಾಗಿ, ಅವರೆಲ್ಲರೂ ಒಂದು ಸಾಮಾನ್ಯ ಗುರಿಯನ್ನು ಹೊಂದಿದ್ದಾರೆ. ಗಾಯವನ್ನು ಗುಣಪಡಿಸಲು ಎಲೆಗಳಿಂದ ರಸವನ್ನು ಅನ್ವಯಿಸಲು ಎಲ್ಲೋ ಯಾರಾದರೂ ಮೊದಲು ಯೋಚಿಸಿದಾಗ ಔಷಧಾಲಯದ ಪ್ರಾಚೀನ ಕಲೆ ಬಹುಶಃ ಪ್ರಾರಂಭವಾಯಿತು. ಶತಮಾನಗಳ ಹಿಂದೆ ಬರೆದ ಗ್ರೀಕ್ ದಂತಕಥೆಗಳೂ ಇವೆ, ಅದು ದೇವರುಗಳನ್ನು ಔಷಧಿಕಾರರು ಅಥವಾ ಔಷಧಿಕಾರರು ಎಂದು ಹೇಳಿದರು. ಗುಣಪಡಿಸುವ ಗ್ರೀಕ್ ದೇವರು, ಅಸ್ಕ್ಲೆಪಿಯಸ್, ಅವನ ಪರಿಹಾರಗಳ ಸಂಯೋಜನೆಯನ್ನು ಹೈಜಿಯಾ, ಅವನ ಔಷಧಿಕಾರ ಅಥವಾ ಔಷಧಿಕಾರನಿಗೆ ವಹಿಸಿಕೊಟ್ಟನು.

ದೀರ್ಘಕಾಲದವರೆಗೆ, ಹೀಲಿಂಗ್ ಮತ್ತು ಫಾರ್ಮಸಿ ಪರಸ್ಪರ ಕೈಜೋಡಿಸಿದವು ಮತ್ತು ಅದೇ ಅಭ್ಯಾಸವೆಂದು ಭಾವಿಸಲಾಗಿದೆ. ಔಷಧಾಲಯ ಮತ್ತು ಔಷಧದ ನಡುವಿನ ರೇಖೆಯನ್ನು ಎಂಟನೇ ಶತಮಾನದಿಂದ ವ್ಯಾಖ್ಯಾನಿಸಲು ಪ್ರಾರಂಭಿಸಲಾಯಿತು ಮತ್ತು 17 ನೇ ಶತಮಾನವು ಉರುಳುವ ಹೊತ್ತಿಗೆ ದೃಢವಾಗಿ ಸ್ಥಾಪಿಸಲ್ಪಟ್ಟಿತು. ಈಗ, ವೈದ್ಯರು ಇನ್ನು ಮುಂದೆ ತಮ್ಮ ರೋಗಿಗಳಿಗೆ ಔಷಧಿಗಳನ್ನು ತಯಾರಿಸಲು ಸಾಧ್ಯವಾಗಲಿಲ್ಲ. ಎರಡನೆಯ ಮಹಾಯುದ್ಧದ ಆಕ್ರಮಣದಿಂದ ಕ್ಷೇತ್ರವು ಮತ್ತೊಮ್ಮೆ ರೂಪಾಂತರಗೊಂಡಿತು. ಹೊಸ ಔಷಧಿಗಳನ್ನು ನಿರಂತರವಾಗಿ ಮಾರುಕಟ್ಟೆಗೆ ಪರಿಚಯಿಸಲಾಯಿತು, ಮತ್ತುಔಷಧಿಕಾರನಪಾತ್ರವು ಎಂದಿಗಿಂತಲೂ ಹೆಚ್ಚು ವ್ಯಾಖ್ಯಾನಿಸಲ್ಪಟ್ಟಿತು.ಇಂದಿನ ಔಷಧಿಕಾರರು ಬಹು ಪ್ರಮುಖ ಕರ್ತವ್ಯಗಳನ್ನು ನಿರ್ವಹಿಸುತ್ತಾರೆ. ಅವರ ಕಾರ್ಯಗಳಲ್ಲಿ ಜನರನ್ನು ಗುರುತಿಸುವುದು ಮತ್ತು ಸರಿಯಾದ ಔಷಧಿಯನ್ನು ಒದಗಿಸುವುದು, ಔಷಧಿಗಳ ಸಂಗ್ರಹಣೆ ಮತ್ತು ಮರುಸ್ಥಾಪನೆಯನ್ನು ಮೇಲ್ವಿಚಾರಣೆ ಮಾಡುವುದು ಮತ್ತು ಔಷಧದ ಅವಧಿ ಮುಗಿಯುವ ದಿನಾಂಕಗಳಿಗಿಂತ ಮುಂಚಿತವಾಗಿರುವುದು ಸೇರಿವೆ. ಬಹುಶಃ ಅದಕ್ಕಾಗಿಯೇ ಇಂಟರ್ನ್ಯಾಷನಲ್ ಫಾರ್ಮಾಸ್ಯುಟಿಕಲ್ ಫೆಡರೇಶನ್ (ಎಫ್ ಐಪಿ) ಎಲ್ಲಾ ಔಷಧಿಕಾರರನ್ನು ಗೌರವಿಸಲು ಈ ದಿನವನ್ನು ಸ್ಥಾಪಿಸಿತು. ಎಲ್ಲಾ ಔಷಧಿಕಾರರು ಮತ್ತು ಔಷಧೀಯ ವಿಜ್ಞಾನಿಗಳನ್ನು ಪ್ರತಿನಿಧಿಸುವ ಪ್ರಧಾನ ಜಾಗತಿಕ ಸಂಸ್ಥೆ, ಈಖಿಕ ಔಷಧಿಕಾರ ಜಾಲವನ್ನು ಮತ್ತು ಈ ವೃತ್ತಿಯ ಅಭಿವೃದ್ಧಿಯನ್ನು ಬೆಂಬಲಿಸುವ ಗುರಿಯನ್ನು ಹೊಂದಿದೆ. ವಾರ್ಷಿಕ ಆಚರಣೆಗಳ ದಿನಾಂಕದ ಹಿಂದಿನ ಕಾರಣವನ್ನು ಎಫ್ಐಪಿಯಿಂದ ಕಂಡುಹಿಡಿಯಬಹುದು. ಈ ದಿನದ ಸಂಸ್ಥಾಪಕರ ಪ್ರಕಾರ, ಅವರು ಫಾರ್ಮಾಸಿಸ್ಟ್ಗಳಿಗಾಗಿ ತುಂಬಾ ಮಾಡುತ್ತಿರುವ ಸಂಸ್ಥೆಯನ್ನು ಗೌರವಿಸಲು ಬಯಸಿದ್ದರು. ಅದಕ್ಕಾಗಿಯೇ ಅವರು 1912 ರಲ್ಲಿ ಸೆಪ್ಟೆಂಬರ್ 25 ಈಖಿಕ ಅನ್ನು ಸ್ಥಾಪಿಸಿದ ದಿನಾಂಕವನ್ನು ಆಯ್ಕೆ ಮಾಡಿದರು

ಸಂಜೆ ಮುಗಿಲು
ಬುಧವಾರ
25.9.2024

ಶ್ರೀಲಂಕಾ ಸಂಸತ್ ವಿಸರ್ಜನೆ, ನವೆಂಬರ್ 14ಕ್ಕೆ ಚುನಾವಣೆ

ಕೊಲಂಬೊ: ಶ್ರೀಲಂಕಾ ಅಧ್ಯಕ್ಷರಾಗಿ ನೂತನವಾಗಿ ಆಯ್ಕೆಯಾದ ಎಡಪಂಥೀಯ ನಾಯಕ ಅರುಣ ಕುಮಾರ ದಿಸ್ಸನಾಯಕೆ, ಶ್ರೀಲಂಕಾ ಸಂಸತ್ತನ್ನು ವಿಸರ್ಜಿಸಿ ಚುನಾವಣೆ ಘೋಷಿಸಿದ್ದಾರೆ. ಶ್ರೀಲಂಕಾದಲ್ಲಿ ದಶಕದಿಂದ ಜಾರಿಯಲ್ಲಿರುವ ರಾಜಕೀಯ ಕುಟುಂಬಗಳ ಆಡಳಿತಕ್ಕೆ ಬದಲಾವಣೆ ತರುವ ಚುನಾವಣಾ ಆಶ್ವಾಸನೆ ಈಡೇರಿಸುವ ನಿಟ್ಟಿನಲ್ಲಿ ಈ ಕ್ರಮ ಕೈಗೊಂಡಿದ್ದಾರೆ.

ಮಂಗಳವಾರ ಮಧ್ಯರಾತ್ರಿಯಿಂದಲೇ ಸಂಸತ್ ವಿಸರ್ಜನೆ ಜಾರಿಗೆ ಬಂದಿದ್ದು, ಹೊಸ ಚುನಾವಣೆಗಳು ನವೆಂಬರ್ 14ರಂದು ನಡೆಯಲಿವೆ ಎಂದು ವಿಶೇಷ ಗಜೆಟ್ ಅಧಿಸೂಚನೆ ಹೇಳಿದೆ. 2020ರ ಆಗಸ್ಟ್ ನಲ್ಲಿ ಶ್ರೀಲಂಕಾ ಸಂಸತ್ತಿಗೆ ಚುನಾವಣೆ ನಡೆದಿತ್ತು. 2025ರ ಆಗಸ್ಟ್ ವರೆಗೆ ಸಂಸತ್ತಿನ ಅವಧಿ ಇದ್ದರೂ, ನಿಗದಿತ ಅವಧಿಗಿಂತ 11 ತಿಂಗಳು ಮುನ್ನವೇ ಸಂಸತ್ ವಿಸರ್ಜನೆಯಾಗಿದೆ.

ದಕ್ಷಿಣ ಏಷ್ಯಾ ದೇಶದ ಆರ್ಥಿಕತೆ 2020ರಲ್ಲಿ ತೀವ್ರ ಸಂಕಷ್ಟಕ್ಕೆ ಸಿಲುಕಿದ ಬಳಿಕ ಇತ್ತೀಚೆಗೆ ನಿಧಾನವಾಗಿ ಪುನಶ್ಚೇತನಗೊಳ್ಳುತ್ತಿದ್ದು, ಇತ್ತೀಚೆಗೆ ನಡೆದ ಅಧ್ಯಕ್ಷೀಯ ಚುನಾವಣೆಯಲ್ಲಿ ವಿರೋಧ ಪಕ್ಷದ ನಾಯಕ ದಿಸ್ಸನಾಯಕೆ ಅವರನ್ನು ಆಯ್ಕೆ ಮಾಡಿತ್ತು.

ಆರ್ಥಿಕ ಸಂಕಷ್ಟದ ಸಂದರ್ಭದಲ್ಲಿ ಅಂದಿನ ಅಧ್ಯಕ್ಷ ಗೊಟಬಯ ರಾಜಪಕ್ಸೆ ವಿರುದ್ಧ ಸಾವಿರಾರು ಮಂದಿ ಬೀದಿಗಿಳಿದು ಪ್ರತಿಭಟನೆ ನಡೆಸಿದ್ದರು. ಸಾವಿರಾರು ಮಂದಿ ಅಧ್ಯಕ್ಷೀಯ ಅರಮನೆಗೆ ಮುತ್ತಿಗೆ ಹಾಕಿದ್ದರಿಂದ ಆಗ ಅಧ್ಯಕ್ಷರು ದೇಶದಿಂದ ಪಲಾಯನ ಮಾಡಿದ್ದರು. ಮೊನ್ನೆ ನಡೆದ ಅಧ್ಯಕ್ಷೀಯ ಚುನಾವಣೆಯಲ್ಲಿ ಲಕ್ಷಾಂತರ ಮಂದಿ ಬದಲಾವಣೆಗಾಗಿ ಮತ ಚಲಾಯಿಸಿದ್ದರು.

ಶ್ರೀಲಂಕಾಕ್ಕೆ 24 ವರ್ಷದ ಬಳಿಕ ಮೊದಲ ಮಹಿಳಾ ಪ್ರಧಾನ ಮಂತ್ರಿ ನೇಮಕ

ಕೊಲಂಬೋ: ಶ್ರೀಲಂಕಾದ ನೂತನ ಪ್ರಧಾನಿಯಾಗಿ ಹರಿಣಿ ಅಮರಸೂರ್ಯ ಮಂಗಳವಾರ ಪ್ರಮಾಣ ವಚನ ಸ್ವೀಕರಿಸಿದರು.

ಸಿರಿಮಾವೊ ಬಂಡಾರನಾಯಕೆ ಅನಂತರ ಅಂದರೆ 2000ನೇ ಇಸವಿ ಬಳಿಕ ಈ ಹುದ್ದೆಯನ್ನು ಅಲಂಕರಿಸಿದ ಮೊದಲ ಮಹಿಳಾ ನಾಯಕಿ ಎಂಬ ಹೆಗ್ಗಳಿಕೆಗೆ ಪಾತ್ರರಾಗಿದ್ದಾರೆ.

ಇವರಿಗೆ ನ್ಯಾಯಾಂಗ, ಶಿಕ್ಷಣ, ಕಾರ್ಮಿಕ, ಕೈಗಾರಿಕೆ, ವಿಜ್ಞಾನ ಮತ್ತು ತಂತ್ರಜ್ಞಾನ, ಆರೋಗ್ಯ ಹಾಗೂ ಹೂಡಿಕೆ ಖಾತೆಗಳ ಜವಾಬ್ದಾರಿ ನೀಡಲಾಗಿದೆ.

ಅಧ್ಯಕ್ಷೀಯ ಚುನಾವಣೆ ಅನಂತರ ರಾಜೀನಾಮೆ ನೀಡಿರುವ ಪ್ರಧಾನಿ ದಿನೇಶ್ ಗುಣವರ್ಧನೆ ಸ್ಥಾನಕ್ಕೆ ಇವರನ್ನು ಆಯ್ಕೆ ಮಾಡಲಾಗಿದೆ. ಹರಿಣಿ ಮಾನವ ಹಕ್ಕುಗಳ ಕಾರ್ಯಕರ್ತೆಯಾಗಿದ್ದಾರೆ.

ಶಂಕಿತ ವ್ಯಕ್ತಿಗಳ ಫೋನ್ ನಂಬರ್ ಸರ್ಕಾರಕ್ಕೆ ಕೊಡಲು ಒಪ್ಪಿದ ಟೆಲಿಗ್ರಾಂ!

ಫ್ರಾನ್ಸ್: ಟೆಲಿಗ್ರಾಂ ಸಂಸ್ಥಾಪಕ ಪಾವೆಲ್ ಡುರೋವ್ ಜಾಮೀನು ಪಡೆದು ಜೈಲಿನಿಂದ ಹೊರಬಂದಿದ್ದಾರೆ. ಶಂಕಿತ ಪ್ರೊಫೈಲ್ಗಳ ಫೋನ್ ನಂಬರ್ನ್ನು ಸರ್ಕಾರಕ್ಕೆ ನೀಡುವುದಾಗಿ ಸರ್ಕಾರಕ್ಕೆ ಮುಚ್ಚಳಿಕೆ ಬರೆದುಕೊಟ್ಟಿರುವ ಪಾವೆಲ್ ಡುರೋವ್ ರನ್ನು ನಿಬಂಧನೆಗಳ ಮೇಲೆ ಬಂಧಮುಕ್ತಗೊಳಿಸಲಾಗಿದೆ. ಟೆಲಿಗ್ರಾಂ ಮೊಬೈಲ್ ಅಪ್ಲಿಕೇಶನ್ ಅನ್ನು ಹಲವರು ಕೆಟ್ಟ ಉದ್ದೇಶಗಳಿಗೆ ಬಳಸಿಕೊಳ್ಳುತ್ತಿರುವುದು ಸಾಬೀತಾಗಿತ್ತು. ಹಲವಾರು ರೀತಿಯ ಅಪರಾಧ ಚಟುವಟಿಕೆಗಳಿಗೆ ಟೆಲಿಗ್ರಾಂ ಬಳಕೆಯಾಗುತ್ತಿತ್ತು. ಸರ್ಕಾರ ಎಚ್ಚರಿಕೆ ನೀಡಿದ ಬಳಿಕವೂ ಪಾಲ್ ಯಾವುದೇ ಸ್ಪಷ್ಟೀಕರಣ ನೀಡಿರಲಿಲ್ಲ. ಈ ಆರೋಪದ ಮೇರೆಗೆ ಪಾವೆಲ್ ಡುರೋವ್ ರನ್ನು ಬಂಧಿಸಲಾಗಿತ್ತು. ಈ ಕುರಿತು ಪ್ರತಿಕ್ರಿಯಿಸಿರುವ ಪಾವೆಲ್, ಇನ್ನು ಮುಂದೆ ಅಕ್ರಮ ಚಟುವಟಿಕೆಗಳು ಕಂಡು ಬಂದಲ್ಲಿ ಅಂಥಾ ಪ್ರೊಫೈಲ್ಗಳ ಫೋನ್ ನಂಬರ್, ಐಪಿ ಅಡ್ರೆಸ್ ಮುಂತಾದವುಗಳನ್ನು ಸರ್ಕಾರದ ಅಧಿಕೃತ ಅಧಿಕಾರಿಗಳೊಂದಿಗೆ ಹಂಚಿಕೊಳ್ಳಲಾಗುವುದು. ಯಾವುದಾದರೂ ಕಂಟೆಂಟ್ಗಳಲ್ಲಿ ಸಮಸ್ಯೆ ಕಂಡುಬಂದಲ್ಲಿ ಅವುಗಳನ್ನು ಅಳಿಸಲಾಗುವುದು. ನಿಯಮಗಳನ್ನು ಉಲ್ಲಂಘಿಸುವ ಬಳಕೆದಾರರ ವಿರುದ್ಧ ಕಾನೂನು ಕ್ರಮ ಕೈಗೊಳ್ಳಲು ಸರ್ಕಾರದೊಂದಿಗೆ ಕೈಜೋಡಿಸುತ್ತೇವೆ ಎಂದಿದ್ದಾರೆ.

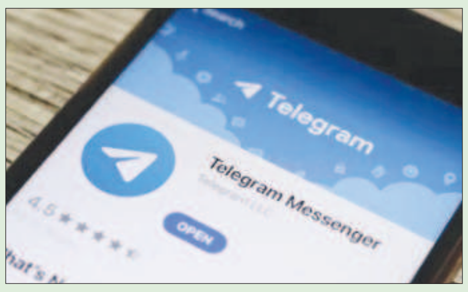

ಫ್ರಾನ್ಸ್ ಇತಿಹಾಸದಲ್ಲೇ ಅತ್ಯಂತ ಕೆಟ್ಟ ಆರ್ಥಿಕ ಕೊರತೆ ಎದುರಿಸುತ್ತಿದೆ: ಆಂಟೋಯಿನ್ ಅರ್ಮಾಂಡ್

ಫ್ರಾನ್ಸ್: ಫ್ರಾನ್ಸ್ ಈಗ ಇತಿಹಾಸದಲ್ಲೇ ಅತ್ಯಂತ ಕೆಟ್ಟ ಸಾರ್ವಜನಿಕ ಕೊರತೆಯನ್ನು ಎದುರಿಸುತ್ತಿದೆ ಎಂದು ಹೊಸದಾಗಿ ನೇಮಕ ಗೊಂಡಿರುವ ಆರ್ಥಿಕ ಸಚಿವ ಆಂಟೋಯಿನ್ ಅರ್ಮಾಂಡ್ ಹೇಳಿದ್ದಾರೆ. ಈ ಹೇಳಿಕೆಯ ಮೂಲಕ ಹೊಸ ವಿತ್ತ ಸಚಿವರು, ಫ್ರಾನ್ಸ್ ನ ಆರ್ಥಿಕ ಸ್ಥಿತಿಯನ್ನು ಮರಳಿ ಹಳಿಗೆ ತರುವುದಕ್ಕೆ ಸಂಪತ್ಭರಿತ ಹಾಗೂ ದೊಡ್ಡ ಉದ್ಯಮಿಗಳಿಗೆ ಹೆಚ್ಚಿನ ತೆರಿಗೆ ವಿಧಿಸುವ ಸಾಧ್ಯತೆಗಳ ಸುಳಿವನ್ನು ನೀಡಿದ್ದಾರೆ. ಆಂಟೋಯಿನ್ ಅರ್ಮಾಂಡ್ ಅವರು ಸರ್ಕಾರದ ಮಿತಿಮೀರಿದ ವೆಚ್ಚವನ್ನು ಕಡಿತಗೊಳಿಸುವ ಪ್ರಯತ್ನದಲ್ಲಿ ಒಕ್ಕೂಟಗಳು ಮತ್ತು ಮೇಲಧಿಕಾರಿಗಳ ಸಂಸ್ಥೆಗಳನ್ನು ಒಳಗೊಂಡಂತೆ ಆರ್ಥಿಕತೆಗೆ ಸಂಬಂಧಪಟ್ಟವರೊಂದಿಗೆ ಮಾತನಾಡುವುದಾಗಿ ಹೇಳಿದ್ದಾರೆ. ಸರ್ಕಾರದ ಮಿತಿಮೀರಿದ ವೆಚ್ಚ ರಾಷ್ಟ್ರೀಯ ಉತ್ಪಾದನೆಯ ಶೇ.5.6ರಷ್ಟು ಅಥವಾ ಅದಕ್ಕಿಂತಲೂ ಹೆಚ್ಚು ತಲುಪುವ ಸಾಧ್ಯತೆ ಇದ್ದು, ಇದು ಯುರೋಪಿಯನ್ ಯೂನಿಯನ್ ಮಿತಿಯ 2 ಪಟ್ಟು ಹೆಚ್ಚಾಗುವ ಸಾಧ್ಯತೆ ಇದೆ ಎಂದು ವಿಶ್ಲೇಷಿಸಲಾಗುತ್ತಿದೆ.

ಕಳೆದ 50 (ವರ್ಷಗಳಲ್ಲಿ) ಒಂದು ಅಥವಾ ಎರಡು ಬಿಕ್ಕಟ್ಟಿನ ವರ್ಷಗಳನ್ನು ಹೊರತುಪಡಿಸಿ, ನಮ್ಮ ಇತಿಹಾಸದಲ್ಲಿ ನಾವು ಅತ್ಯಂತ ಕೆಟ್ಟ ಕೊರತೆಯನ್ನು ಹೊಂದಿದ್ದೇವೆ ಎಂದು ಅರ್ಮಾಂಡ್ ಬ್ರಾಡ್ಕಾಸ್ಟರ್ ಫ್ರಾನ್ಸ್ ಇಂಟರ್ಗೆ ತಿಳಿಸಿದ್ದಾರೆ.

ಭಾರತಕ್ಕೆ ಮರಳಿದ ನಮೋ!

ದೆಹಲಿ: ಕ್ವಾಡ್ ಶೃಂಗಸಭೆ 2024 ರಲ್ಲಿ ಭಾಗವಹಿಸುವ ಸಲುವಾಗಿ 3 ದಿನಗಳ ಅಮೆರಿಕ ಪ್ರವಾಸಕ್ಕೆ ತೆರಳಿದ್ದ ಪ್ರಧಾನಿ ನರೇಂದ್ರ ಮೋದಿ, ಅಮೆರಿಕ ಪ್ರವಾಸ ಮುಗಿಸಿ ರಾಷ್ಟ್ರ ರಾಜಧಾನಿ ದೆಹಲಿ ವಿಮಾನ ನಿಲ್ದಾಣಕ್ಕೆ ಬಂದಿಳಿದಿದ್ದಾರೆ.

ಈ ಬಾರಿ ಪ್ರಧಾನಿ ನರೇಂದ್ರ ಮೋದಿ ಅವರ ಭೇಟಿಯ ಸಮಯದಲ್ಲಿ, ನ್ಯೂಯಾರ್ಕ್ನ ವಿಶ್ವಸಂಸ್ಥೆಯಲ್ಲಿ ಕ್ವಾಡ್ ನಾಯಕರ ಶೃಂಗಸಭೆ ಮತ್ತು ಭವಿಷ್ಯದ ಶೃಂಗಸಭೆ (ಎಸ್ಒಟಿಎಫ್) ನಲ್ಲಿ ಭಾಗವಹಿಸಿದ್ದರು.

ಇದೇ ಸಂದರ್ಭದಲ್ಲಿ ಮಾತನಾಡಿದ ನಮೋ, ಈ ಪ್ರಪಂಚಕ್ಕೆ ಶಾಂತಿಯ ಅಗತ್ಯತೆ ಇದೆಯೇ ಹೊರತು ಯುದ್ಧದ ಅಗತ್ಯತೆ ಇಲ್ಲ ಎಂದು ಶಾಂತಿ ಮಂತ್ರ ಜಪಿಸಿದ್ದಾರೆ. ಜೊತೆಗೆ ಕೆಲವು ಪ್ರಮುಖ ದ್ವಿಪಕ್ಷೀಯ ಸಭೆಗಳನ್ನು ಕೂಡ ನಡೆಸಿದ್ದಾರೆ.

ಟ್ರಂಪ್ ರ್ಯಾಲಿಯಲ್ಲಿ ಪಾಲ್ಗೊಳ್ಳದ ಪ್ರಧಾನಿ

ವಾಶಿಂಗ್ಟನ್: ತನ್ನ ಮೂರು ದಿನಗಳ ಅಧಿಕೃತ ಅಮೆರಿಕ ಪ್ರವಾಸವನ್ನು ಪ್ರಧಾನಿ ನರೇಂದ್ರ ಮೋದಿ ಅವರು ಮಂಗಳವಾರ ಕೊನೆಗೊಳಿಸಿದ್ದು, ಅಮೆರಿಕದ ಅಧ್ಯಕ್ಷೀಯ ಚುನಾವಣೆಗೆ ರಿಪಬ್ಲಿಕನ್ ಪಕ್ಷದ ಅಭ್ಯರ್ಥಿಯಾದ ಡೊನಾಲ್ಡ್ ಟ್ರಂಪ್ ಅವರನ್ನು ಭೇಟಿಯಾಗದೆಯೇ ಸ್ವದೇಶಕ್ಕೆ ಮರಳಿದ್ದಾರೆ.

ಮೋದಿ ಅವರು ತನ್ನ ಚುನಾವಣಾ ಪ್ರಚಾರ ರ್ಯಾಲಿಯಲ್ಲಿ ಪಾಲ್ಗೊಳ್ಳಲಿದ್ದಾರೆಂದು ಟ್ರಂಪ್ ಕಳೆದ ವಾರ ಮಿಶಿಗನ್ನ ಫ್ಲಿಂಟ್ನಲ್ಲಿ ನಡೆದ ಸಭೆಯೊಂದರಲ್ಲಿ ಪ್ರಕಟಿಸಿದ್ದರು. ರವಿವಾರ ಲಾಂಗ್ ಐಲ್ಯಾಂಡ್ನಲ್ಲಿ ನಡೆಯಲಿದ್ದ ಟ್ರಂಪ್ ಅವರ ರ್ಯಾಲಿಯಲ್ಲಿ ಮೋದಿ ಪಾಲ್ಗೊಳ್ಳುವ ನಿರೀಕ್ಷೆಯಿತ್ತೆಂದು ಫಾಕ್ಸ್ ಸುದ್ದಿಸಂಸ್ಥೆ ವರದಿ ಮಾಡಿತ್ತು. ಆದರೆ ಪ್ರಧಾನಿ ಅಮೆರಿಕದಲ್ಲಿ ಅಂತಹ ಯಾವುದೇ ಸಭೆಯಲ್ಲಿ ಪಾಲ್ಗೊಳ್ಳುವ ಸಾಧ್ಯತೆಯನ್ನು ಭಾರತವು ತಳ್ಳಿಹಾಕಿತ್ತು. ಅಮೆರಿಕದ ಮಾಜಿ ಅಧ್ಯಕ್ಷರೂ ಆದ ಟ್ರಂಪ್ ಜೊತೆ ಯಾವುದೇ ನಿರ್ದಿಷ್ಟ ಮಾತುಕತೆಯನ್ನು ಹಮ್ಮಿಕೊಳ್ಳಲಾಗಿಲ್ಲವೆಂದು ವಿದೇಶಾಂಗ ಕಾರ್ಯದರ್ಶಿ ವಿಕ್ರಮ್ ಮಿಶ್ರಿ ತಿಳಿಸಿದ್ದಾರೆ. ಪ್ರಧಾನಿ ನರೇಂದ್ರ ಮೋದಿಯವರು ವಿಲ್ಮಿಂಗ್ಟನ್ನಲ್ಲಿ ನಡೆದ ಕ್ವಾಡ್ ನಾಯಕರ ಶೃಂಗಸಭೆಯಲ್ಲಿ ಪಾಲ್ಗೊಳ್ಳುವುದರ ಜೊತೆಗೆ ಲಾಂಗ್ ಐಲ್ಯಾಂಡ್ನಲ್ಲಿ ಭಾರತೀಯ ಅಮೆರಿಕನ್ ಸಮುದಾಯದ ಸಾವಿರಾರು ಮಂದಿಯನ್ನು ಭೇಟಿಯಾಗಿದ್ದರು. ಅಲ್ಲದೆ ಅಮೆರಿಕದ ತಂತ್ರಜ್ಞಾನ ಉದ್ಯಮ ದಿಗ್ಗಜರೊಂದಿಗೂ ಮಾತುಕತೆ ನಡೆಸಿದ್ದರು.

ತಮಿಳುನಾಡಿನ ಪಳನಿ ದೇವಸ್ಥಾನ ಪ್ರಸಾದದಲ್ಲೂ ವಿವಾದ ನಿರ್ದೇಶಕ ಮೋಹನ್ ಅರೆಸ್ಟ್

ಚೆನ್ನೈ: ಪಳನಿ ದೇವಸ್ಥಾನದಲ್ಲಿ ನೀಡುವ ಪಂಚಾಮೃತ ಪ್ರಸಾದಕ್ಕೆ ಪುರುಷರಲ್ಲಿ ದುರ್ಬಲತೆ ಉಂಟುಮಾಡುವ ಔಷಧಿ ಬೆರಸಿದ್ದಾರೆ ಎಂಬ ಹೇಳಿಕೆ ನೀಡಿದ ಆರೋಪದ ಮೇಲೆ ತಮಿಳು ಚಿತ್ರರಂಗದ ಖ್ಯಾತ ನಿರ್ದೇಶಕ ಮೋಹನ್ ಜಿ ಅವರನ್ನ ಬಂಧಿಸಲಾಗಿದೆ. ತಿರುಪತಿ ಲಡ್ಡು ಪ್ರಸಾದಕ್ಕೆ ಪ್ರಾಣಿಗಳ ಕೊಬ್ಬು ಬೆರಸಿದ್ದಾರೆ ಎಂಬ ಆರೋಪದ ಬಗ್ಗೆ ಯೂಟ್ಯೂಬ್ ಚಾನೆಲ್‌ವೊಂದರ ಸಂದರ್ಶನದಲ್ಲಿ ಮೋಹನ್ ಮಾತನಾಡುತ್ತಿದ್ದರು. ಈ ವೇಳೆ ಪಳನಿ ದೇವಸ್ಥಾನದಲ್ಲಿ ಬಡಿಸುವ ಪಂಚಾಮೃತ ಪ್ರಸಾದಕ್ಕೆ ಪುರುಷರಲ್ಲಿ ದುರ್ಬಲತೆ ಉಂಟುಮಾಡುವ ಔಷಧಿ ಬೆರಸಲಾಗಿದೆ ಎಂದು ಆರೋಪಿಸಿದ್ದರು. ಅವರ ಈ ಹೇಳಿಕೆಯನ್ನು ಆಧರಿಸಿ ತಿರುಚ್ಚಿ ಸೈಬರ್ ಪೊಲೀಸರು ಬಂಧಿಸಿದ್ದಾರೆ. ಮಂಗಳವಾರ ಚೆನ್ನೈನಲ್ಲಿ ಬಂಧಿಸಿದ್ದು, ತಿರುಚ್ಚಿಗೆ ಕರೆತರಲಾಗುವುದು ಎಂದು ತಿರುಚ್ಚಿ ಜಿಲ್ಲಾ ಎಸ್ಪಿ ವರುಣ್ ಕುಮಾರ್ ತಿಳಿಸಿದ್ದಾರೆ. ನಿರ್ದೇಶಕ ಮೋಹನ್ ಸಂದರ್ಶನದಲ್ಲಿ ಮಾತನಾಡುವಾಗ, ತಮಿಳುನಾಡಿನಲ್ಲೂ ಇಂತಹ ಘಟನೆಗಳು ನಡೆದಿವೆ. ಪಳನಿ ದೇವಸ್ಥಾನ ಪ್ರಸಾದದಲ್ಲಿ ಪುರುಷರಲ್ಲಿ ಶಕ್ತಿಹೀನತೆ ಉಂಟುಮಾಡುವ ಔಷಧ ಬೆರಸಿದ್ದರು ಅಂತ ಕೇಳಿದ್ದೆ. ಆದ್ರೆ ಅದನ್ನು ಮರೆಮಾಚಲಾಯಿತು. ನಮ್ಮ ಬಳಿ ಸಾಕ್ಷಿಯಿಲ್ಲದ ಕಾರಣ ಏನನ್ನೂ ಮಾತನಾಡಲು ಸಾಧ್ಯವಿಲ್ಲ ಎಂದು ಹೇಳಿದ್ದರು. ಈ ಕುರಿತು ಪ್ರತಿಕ್ರಿಯೆ ನೀಡಿರುವ ಹಿಂದೂ ಧಾರ್ಮಿಕ ಮತ್ತು ಧರ್ಮದತ್ತಿ ಸಚಿವ ಸೇಕರ್ ಬಾಬು, ಪಳನಿ ದೇವಸ್ಥಾನ ಪಂಚಾಮೃತದ ಬಗ್ಗೆ ಸುಳ್ಳು ಸುದ್ದಿ ಹಬ್ಬಿಸುವವರ ವಿರುದ್ಧ ಕಠಿಣ ಕ್ರಮ ಕೈಗೊಳ್ಳುವುದಾಗಿ ಎಚ್ಚರಿಕೆ ನೀಡಿದ್ದಾರೆ. 2016ರಲ್ಲಿ 'ಪಜ್ಯ ವನ್ನರಪೆಟ್ಟೈ' ಚಿತ್ರದ ಮೂಲಕ ನಿರ್ದೇಶಕರಾಗಿ ವೃತ್ತಿ ಜೀವನ ಆರಂಭಿಸಿದ ಮೋಹನ್ ಜಿ. ಅನೇಕ ಹಿಟ್ಟ್ ಸಿನಿಮಾಗಳನ್ನ ಕೊಟ್ಟಿದ್ದಾರೆ. 2020ರಲ್ಲಿ ಇವರು ನಿರ್ದೇಶಿಸಿದ್ದ ದ್ರೌಪದಿ ಸಿನಿಮಾ ಭರ್ಜರಿ ಪ್ರದರ್ಶನ ಕಂಡಿತ್ತು. ಅಲ್ಲದೇ 'ರುದ್ರ ತಾಂಡವಂ', 'ಬಕಾಸುರನ್' ಅಂತಹ ಚಿತ್ರಗಳನ್ನು ನಿರ್ದೇಶಿಸಿ ಸೈ ಎನಿಸಿಕೊಂಡಿದ್ದಾರೆ.

ರಷ್ಯಾದ - ಉಕ್ರೇನ್ ಯುದ್ಧದ ಅಂತ್ಯ ಸಮೀಪಿಸುತ್ತಿದೆ: ಝೆಲೆನ್ಸ್ಕಿ

ವಾಶಿಂಗ್ಟನ್: ರಶ್ಯದ ಜೊತೆಗೆ ಉಕ್ರೇನ್ ನಡೆಸುತ್ತಿರುವ ಯುದ್ಧವು ಕೊನೆಗೊಳ್ಳುವ ದಿನಗಳು ಹತ್ತಿರವಾಗಿದೆ ಎಂದು ಉಕ್ರೇನ್ ಅಧ್ಯಕ್ಷ ವೊಲೊಡಿಮಿರ್ ಝೆಲೆನ್ಸ್ಕಿ ಮಂಗಳವಾರ ಹೇಳಿದ್ದು, ಉಕ್ರೇನ್ ಸೇನೆಯನ್ನು ಬಲಪಡಿಸಲು ಸಹಕಾರ ನೀಡಬೇಕೆಂದು ಮಿತ್ರರಾಷ್ಟ್ರಗಳನ್ನು ಆಗ್ರಹಿಸಿದ್ದಾರೆ.

'ನಾವು ಯೋಚಿಸುವುದಕ್ಕಿಂತಲೂ ವೇಗವಾಗಿ ಶಾಂತಿಯೆಡೆಗೆ ಮರಳುತ್ತಿದ್ದೇವೆ ಎಂದು ನಾನು ಭಾವಿಸುತ್ತೇನೆ. ಯುದ್ಧವು ಕೊನೆಗೊಳ್ಳುವ ಸನಿಹದೆಡೆಗೆ ನಾವು ಸಾಗುತ್ತಿದ್ದೇವೆ. ನಾವು ಕೇವಲ ಬಲಿಷ್ಠರಾಗಿರಬೇಕಾಗಿದೆ'' ಎಂದು ಝೆಲೆನ್ಸ್ಕಿ ಅವರು ಎಬಿಸಿ ಸುದ್ದಿಸಂಸ್ಥೆಗೆ ನೀಡಿದ ಸಂದರ್ಶನದಲ್ಲಿ ತಿಳಿಸಿದ್ದಾರೆ. ಆದರೆ ರಶ್ಯ ಜೊತೆಗಿನ ಯುದ್ಧವನ್ನು ಕೊನೆಗೊಳಿಸುವ ನಿಟ್ಟಿನಲ್ಲಿ ತಾನು ಯಾವ ಯೋಜನೆಯನ್ನು ರೂಪಿಸಿದ್ದೇನೆಂಬ ಬಗ್ಗೆ ಸಂದರ್ಶಕರು ಕೇಳಿದ ಪ್ರಶ್ನೆಗೆ ಉತ್ತರ ನೀಡಲು ಅವರು ನಿರಾಕರಿಸಿದರು. ಆದರೆ ಮಿತ್ರರಾಷ್ಟ್ರಗಳಿಂದ ತಾನು ಬೆಂಬಲವನ್ನು ನಿರೀಕ್ಷಿಸುತ್ತಿರುವುದಾಗಿ ಅವರು ಹೇಳಿದರು. ಉಕ್ರೇನನ್ನು ಬಲಪಡಿಸುವುದೇ ಗೆಲುವನ್ನು ಸಾಧಿಸುವ ತಂತ್ರಗಾರಿಕೆಯಾಗಿದೆ. ಇದಕ್ಕೋಸ್ಕರವೇ ನಮ್ಮನ್ನು ಬಲಪಡಿಸಬೇಕೆಂದು ನಮ್ಮ ಸ್ನೇಹಿತರು, ನಮ್ಮ ಜೊತೆಗಾರರನ್ನು ನಾವು ಕೇಳಿಕೊಳ್ಳುತ್ತಿದ್ದೇವೆ ಎಂದವರು ಹೇಳಿದರು.

ಶಸ್ತ್ರಾಸ್ತ್ರ ತ್ಯಜಿಸಿ ಶರಣಾಗತಿಗೆ 400 ಉಗ್ರರು ಸಜ್ಜು!

ಅಗರ್ತಲಾ: ತ್ರಿಪುರಾದಲ್ಲಿನ ಸುಮಾರು 400 ಉಗ್ರರು ಸೆಪಹಿಜಾಲಾ ಜಿಲ್ಲೆಯಲ್ಲಿ ಮಂಗಳವಾರ ಮುಖ್ಯಮಂತ್ರಿ ಮಾಣಿಕ್ ಸಹಾ ಅವರ ಮುಂದೆ ಶಸ್ತ್ರಾಸ್ತ್ರಗಳನ್ನು ತ್ಯಜಿಸಲಿದ್ದಾರೆ ಎಂದು ಅಧಿಕಾರಿಗಳು ತಿಳಿಸಿದ್ದಾರೆ.ಈ ಉಗ್ರಗಾಮಿಗಳು ನಿಷೇಧಿತ ಉಗ್ರಗಾಮಿ ಸಂಘಟನೆಗಳಾದ ನ್ಯಾಷನಲ್ ಲಿಬರೇಶನ್ ಫ್ರಂಟ್ ಆಫ್ ತ್ರಿಪುರ (ಎನ್ಎಲ್ಎಫ್ಟಿ) ಮತ್ತು ಆಲ್ ತ್ರಿಪುರಾ ಟೈಗರ್ ಫೋರ್ಸ್ (ಎಟಿಟಿಎಫ್) ಗೆ ಸೇರಿದವರಾಗಿದ್ದಾರೆ. ಎನ್ಎಲ್ಎಫ್ಟಿ ಮತ್ತು ಎಟಿಟಿಎಫ್ನ ಸುಮಾರು 400 ಉಗ್ರಗಾಮಿಗಳು ಜಂಪೂಯಿಜಾಲಾದಲ್ಲಿರುವ ತ್ರಿಪುರಾ ಸ್ಟೇಟ್ ರೈಫಲ್ಸ್ (ಟಿಎಸ್ಆರ್) ನ 7 ನೇ ಬೆಟಾಲಿಯನ್ನ ಪ್ರಧಾನ ಕಛೇರಿಯಲ್ಲಿ ಸಿಎಂ ಮುಂದೆ ತಮ್ಮ ಶಸ್ತ್ರಾಸ್ತ್ರಗಳನ್ನು ತ್ಯಜಿಸಲಿದ್ದಾರೆ ಎಂದು ಗೃಹ ಇಲಾಖೆಯ ಅಧಿಕಾರಿಯೊಬ್ಬರು ತಿಳಿಸಿದ್ದಾರೆ.

ಇಂಡೋನೇಷ್ಯಾದಲ್ಲಿ 6.1 ತೀವ್ರತೆಯ ಭೂಕಂಪ

ಜಕಾರ್ತ: ಇಂಡೋನೇಷ್ಯಾದ ಗೊರೊಂಟಾಲೊ ಪ್ರಾಂತ್ಯದಲ್ಲಿ ಮಂಗಳವಾರ ಬೆಳಿಗ್ಗೆ 6.1 ತೀವ್ರತೆಯ ಭೂಕಂಪ ಸಂಭವಿಸಿದೆ ಎಂದು ದೇಶದ ಹವಾಮಾನ, ಹವಾಮಾನ ಮತ್ತು ಭೂಭೌತಶಾಸ್ತ್ರ ಸಂಸ್ಥೆ ತಿಳಿಸಿದೆ ಮಂಗಳವಾರ ಮುಂಜಾನೆ 02:51 ಕ್ಕೆ ಜಕಾರ್ತಾ ಸಮಯ 02:51 ಕ್ಕೆ ಭೂಕಂಪನ ಸಂಭವಿಸಿದ್ದು, ಅದರ ಕೇಂದ್ರಬಿಂದು ಗೊರೊಂಟಾಲೊ ನಗರದ ನೈಋತ್ಯಕ್ಕೆ 77 ಕಿ.ಮೀ ದೂರದಲ್ಲಿ ಸಮುದ್ರದ ತಳದಲ್ಲಿ 132 ಕಿ.ಮೀ ಆಳದಲ್ಲಿದೆ ಎಂದು ಏಜೆನ್ಸಿ ವರದಿ ಮಾಡಿದೆ. ಏಜೆನ್ಸಿ ಮೊದಲು 6.4 ತೀವ್ರತೆಯಲ್ಲಿ ಬಿಡುಗಡೆ ಮಾಡಿತು ಮತ್ತು ಭೂಕಂಪನವು ದೊಡ್ಡ ಅಲೆಗಳಿಗೆ ಕಾರಣವಾಗದ ಕಾರಣ ಸುನಾಮಿ ಎಚ್ಚರಿಕೆಯನ್ನು ನೀಡಲಿಲ್ಲ. ಪ್ರಾಂತೀಯ ವಿಪತ್ತು ನಿರ್ವಹಣಾ ಏಜೆನ್ಸಿಯ ತುರ್ತು ಘಟಕದ ಮುಖ್ಯಸ್ಥ ಸೆಂಬಿರಿಂಗ್ ಹೆಂಡ್ರಿ, ಕ್ಸಿನ್ಹುವಾ ಸುದ್ದಿ ಸಂಸ್ಥೆಗೆ ಭೂಕಂಪನದ ಅನುಭವವಾಗಿದ್ದು, ನಿವಾಸಿಗಳು ತಮ್ಮ ಮನೆಗಳಿಂದ ಹೊರಗೆ ಧಾವಿಸಿದ್ದಾರೆ ಎಂದು ಹೇಳಿದರು. ಆದಾಗ್ಯೂ, ಯಾವುದೇ ಹಾನಿ ಅಥವಾ ಸಾವುನೋವುಗಳು ವರದಿಯಾಗಿಲ್ಲ. ಮೌಲ್ಯಮಾಪನಗಳು ಇನ್ನೂ ನಡೆಯುತ್ತಿವೆ ಎಂದು ಅವರು ಹೇಳಿದರು.

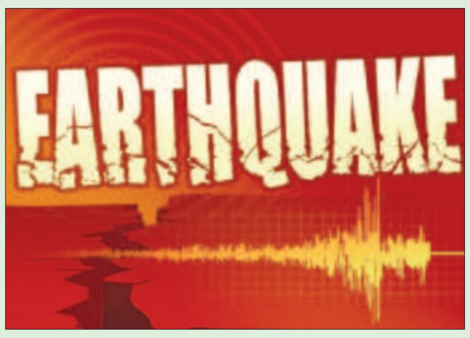

ದುರ್ಗಾ ಪೂಜೆ ನಡೀಬೇಕೆಂದರೆ 3 ಲಕ್ಷ ಕೊಡಿ: ಬಾಂಗ್ಲಾದಲ್ಲಿ ಬೆದರಿಕೆ

ಢಾಕಾ: ''ಬಾಂಗ್ಲಾದೇಶದಲ್ಲಿ ದುರ್ಗಾ ಪೂಜೆ ನಡೆಯಬೇಕೆಂದರೆ 5 ಲಕ್ಷ ಟಾಕಾ (3.50 ಲಕ್ಷ ರೂ.) ನಮಗೆ ಕೊಡಿ. ಇಲ್ಲದಿದ್ದರೆ ಪೂಜೆಯೂ ನಡೆಯಲ್ಲ, ನಿಮ್ಮನ್ನು ಜೀವಂತವೂ ಉಳಿಸಲ್ಲ.' ಹೀಗೆಂದು ಬಾಂಗ್ಲಾದ ದೇವಸ್ಥಾನಗಳಿಗೆ ಅನಾಮಧೇಯ ಬೆದರಿಕೆ ಪತ್ರಗಳು ಬರುತ್ತಿವೆ.

ದುರ್ಗಾಪೂಜೆ ಸಮೀಪಿಸುತ್ತಿರುವಂತೆಯೇ ದುಷ್ಕರ್ಮಿಗಳು ಕಳುಹಿಸುತ್ತಿರುವ ಈ ಪತ್ರಗಳು ಹಿಂದೂಗಳಲ್ಲಿ ಆತಂಕ ಹುಟ್ಟಿಸಿದೆ.

ಬಾಂಗ್ಲಾ ದಂಗೆ ಬಳಿಕ ಆ ದೇಶದಲ್ಲಿ ಅಲ್ಪಸಂಖ್ಯಾತ ಹಿಂದೂಗಳು ಆತಂಕದಲ್ಲೇ ಬದುಕುವ ಪರಿಸ್ಥಿತಿ ಸೃಷ್ಟಿಯಾಗಿತ್ತು. ಅದನ್ನು ತಹಬದಿಗೆ ತರಲು ಪೊಲೀಸರು, ಆಡಳಿತ ಹೆಣಗಾಡುವಷ್ಟರಲ್ಲೇ ಇದೀಗ ದುರ್ಗಾ ಪೂಜೆಗೆ ಕಂಟಕ ಎದುರಾಗಿದೆ.

ಹಿಂದೂಗಳು, ದೇಗುಲಗಳು ಮತ್ತು ಪೂಜಾ ಸಮಿತಿಯ ಸಿಬ್ಬಂದಿಗೆ ಈ ಬೆದರಿಕೆ ಪತ್ರಗಳು ಬಂದಿವೆ. ಅದರಲ್ಲಿ, ಈ ವಿಚಾರವನ್ನು ಪೊಲೀಸರಿಗೆ ತಿಳಿಸಿದರೆ ನಿಮ್ಮನ್ನು ತುಂಡುತುಂಡಾಗಿ ಕತ್ತರಿಸುತ್ತೇವೆ. ನಾವು ಹೇಳಿದ ಜಾಗಕ್ಕೆ 3.50 ಲಕ್ಷ ರೂ.ಗಳನ್ನು ತಂದುಕೊಡಬೇಕು ಇಲ್ಲದಿದ್ದರೆ, ನಿಮ್ಮ ಕುಟುಂಬಕ್ಕೂ ತೊಂದರೆ ತಪ್ಪಿದ್ದಲ್ಲ ಎಂದೂ ದುಷ್ಕರ್ಮಿಗಳು ಬೆದರಿಸಿದ್ದಾರೆ.

ಘಟನೆ ಬೆನ್ನಲ್ಲೇ ಹಲವು ದುರ್ಗಾ ಪೂಜಾ ಸಮಿತಿಗಳು ಸಭೆ ನಡೆಸಿ ಈ ವರ್ಷ ಹಬ್ಬದ ಆಚರಣೆ ಕೈಬಿಡಲು ನಿರ್ಧರಿಸಿರುವುದಾಗಿ ಹೇಳಿವೆ. ಇತ್ತ ಯಾವುದೇ ಅಹಿತಕರ ಘಟನೆ ನಡೆಯದಂತೆ ಎಚ್ಚರಿಸಲು ಬಾಂಗ್ಲಾ ಪೊಲೀಸರು ಕೂಡ ಅಲರ್ಟ್ ಆಗಿರುವುದಾಗಿ ತಿಳಿಸಿದ್ದಾರೆ. ಅ.9ರಿಂದ ಅ.13ರವರೆಗೆ ದುರ್ಗಾಪೂಜೆ ನಡೆಯಬೇಕಿದೆ.

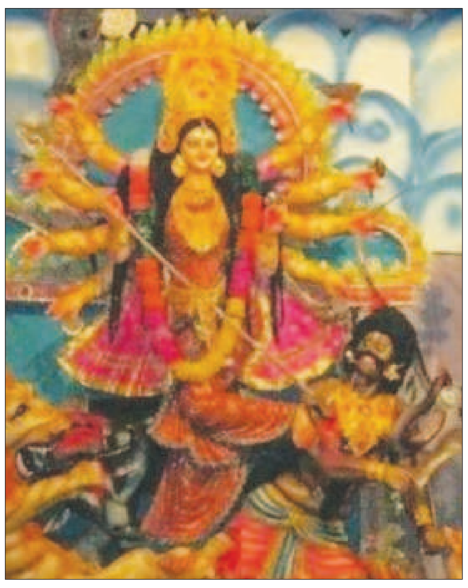

ಮೂರು ಮಕ್ಕಳ ತಾಯಿಗೆ ಹಣದ ಸಹಾಯ ಮಾಡಿದ ಟ್ರಂಪ್!

ವಾಷಿಂಗ್ಟನ್: ರಿಪಬ್ಲಿಕನ್ ಪಕ್ಷದ ಡೊನಾಲ್ಡ್ ಟ್ರಂಪ್ ಅವರು ಪೆನ್ಸಿಲ್ವೇನಿಯಾದ ಕಿರಾಣಿ ಅಂಗಡಿಯೊಂದರಲ್ಲಿ ಮಹಿಳೆಯೊಬ್ಬರ ಸೂಪರ್ ಮಾರ್ಕೆಟ್ ಬಿಲ್ ಪಾವತಿ ಮಾಡಿರುವ ವಿಡಿಯೋವೊಂದು ಸಾಮಾಜಿಕ ಜಾಲತಾಣದಲ್ಲಿ ಹರಿದಾಡುತ್ತಿದ್ದು, ನೆಟ್ಟಿಗರು ಮಿಶ್ರ ಪ್ರತಿಕ್ರಿಯೆಗಳನ್ನು ನೀಡಿದ್ದಾರೆ.

ಮತ್ತೆ ಅಧ್ಯಕ್ಷ ಸ್ಥಾನಕ್ಕೆ ಸ್ಪರ್ಧಿಸುತ್ತಿರುವ ಮಾಜಿ ಯುಎಸ್ ಅಧ್ಯಕ್ಷ ಟ್ರಂಪ್ ನವೆಂಬರ್ನಲ್ಲಿ ಚುನಾಯಿತರಾದರೆ ಸೂಪರ್ಮಾರ್ಕೆಟ್ ಬೆಲೆಗಳನ್ನು ಕಡಿಮೆ ಮಾಡುವುದಾಗಿ ಭರವಸೆ ನೀಡಿದ್ದಾರೆ. ಇದರ ನಡುವೆಯೇ ಈ ವಿಡಿಯೋ ವೈರಲ್ ಆಗಿದೆ.

ಟ್ರಂಪ್ ಅವರ ಪ್ರಚಾರ ತಂಡವು ವೀಡಿಯೊವನ್ನು ಎಕ್ಸ್ ನಲ್ಲಿ ಪೋಸ್ಟ್ ಮಾಡಿದೆ. ಟ್ರಂಪ್ ಅವರು 3 ಮಕ್ಕಳ ತಾಯಿಗೆ ತನ್ನ ದಿನಸಿ ಸಾಮಾಗ್ರಿಗಾಗಿ ಪಾವತಿಸಲು ಸಹಾಯ ಮಾಡುತ್ತಾರೆ. ವೀಡಿಯೊದಲ್ಲಿ ಟ್ರಂಪ್ ಮಹಿಳೆಗೆ ಹಣವನ್ನು ಹಸ್ತಾಂತರಿಸುತ್ತಾ, ಇಲ್ಲಿ, ಅದು ಸ್ವಲ್ಪ ಕಡಿಮೆಯಾಗಲಿದೆ. ಅದು ಕೇವಲ 100 ಬಕ್ಸ್ ಕಡಿಮೆಯಾಯಿತು ಎಂದು ಹೇಳಿದ್ದಾರೆ. ಈ ವೇಳೆ ಮಹಿಳೆ ಟ್ರಂಪ್ಗೆ ಧನ್ಯವಾದ ಹೇಳುತ್ತಾ, ಹಾಜರಿದ್ದ ಇತರರೊಂದಿಗೆ ನಗುತ್ತಾಳೆ. ಟ್ರಂಪ್ ನಂತರ, ನಾವು ಶ್ವೇತಭವನದಿಂದ ನಿಮಗಾಗಿ ಈ ರೀತಿ ಮಾಡಲಿದ್ದೇವೆ, ಆಯ್ತಾ? ಎಂದಾಗ ಮಹಿಳೆ ಒಳ್ಳೆಯದು ಎಂದು ಅಭಿನಂದಿಸಿದ್ದಾರೆ.

ಬಾಡಿಗೆಗಿದ್ದ ಮಹಿಳೆಯ ಮನೆಯ ಬಾತ್‌ರೂಮ್, ಬೆಡ್ ರೂಮ್‌ನಲ್ಲಿ ಹಿಡನ್ ಕ್ಯಾಮೆರಾ ಇಟ್ಟಿದ್ದ ಕಾಮುಕ ಅರೆಸ್ಟ್

ನವದೆಹಲಿ: ಬಾಡಿಗೆಗಿದ್ದ ಮಹಿಳೆಯ ಮನೆಯ ಬಾತ್‌ರೂಮ್ ಮತ್ತು ಬೆಡ್‌ರೂಮ್‌ನ ಬಲ್ಬ್‌ಗಳಲ್ಲಿ ಹಿಡನ್ ಕ್ಯಾಮೆರಾ ಇಟ್ಟಿದ್ದ ಆರೋಪಿಯನ್ನು ದೆಹಲಿ ಪೊಲೀಸರು ಬಂಧಿಸಿದ್ದಾರೆ.

ಬಂಧಿತ ಆರೋಪಿ ಕರಣ್ ಮನೆ ಮಾಲೀಕನ ಮಗನಾಗಿದ್ದು, ಕಟ್ಟಡದ ಇನ್ನೊಂದು ಮಹಡಿಯಲ್ಲಿ ವಾಸವಾಗಿದ್ದ. ಸಿವಿಲ್ ಸರ್ವೀಸ್ ಪ್ರವೇಶ ಪರೀಕ್ಷೆಗೆ ತಯಾರಿ ನಡೆಸುತ್ತಿರುವ ಮಹಿಳೆ ಶಕರ್ಪುರದ ಬಾಡಿಗೆಗೆ ಇದ್ದರು. ಮಹಿಳೆ ಇತ್ತೀಚೆಗೆ ಉತ್ತರ ಪ್ರದೇಶದ ತನ್ನ ಊರಿಗೆ ತೆರಳುವಾಗ ಮನೆಯ ಕೀಯನ್ನು ಅವನ ಬಳಿ ಕೊಟ್ಟು ಹೋಗಿದ್ದಳು. ಈ ವೇಳೆ ಆರೋಪಿ, ಮಹಿಳೆ ವಾಸವಿದ್ದ ಮನೆಯಲ್ಲಿ ಹಿಡನ್ ಕ್ಯಾಮೆರಾ ಇಟ್ಟಿದ್ದ ಎಂದು ತಿಳಿದು ಬಂದಿದೆ.

ಈ ಬಗ್ಗೆ ಮಾಹಿತಿ ನೀಡಿರುವ ಹಿರಿಯ ಪೊಲೀಸ್ ಅಧಿಕಾರಿ ಅಪೂರ್ವ ಗುಪ್ತಾ ಅವರು, ಮಹಿಳೆ ಇತ್ತೀಚೆಗೆ ತನ್ನ ವಾಟ್ಸಪ್ ಖಾತೆಯಲ್ಲಿ ಕೆಲವು ಅನುಮಾನಾಸ್ಪದ ಚಟುವಟಿಕೆಯನ್ನು ಗಮನಿಸಿದ್ದಳು. ಬಳಿಕ ಆಕೆಯ ವಾಟ್ಸಪ್ ಖಾತೆಯನ್ನು ಬೇರೆ ಲ್ಯಾಪ್‌ಟಾಪ್‌ನಲ್ಲಿ ಬಳಕೆ ಮಾಡುತ್ತಿರುವುದು ತಿಳಿದು ಬಂದಿತ್ತು. ಬಳಿಕ ಆಕೆ ತಕ್ಷಣ ಲಾಗ್ ಔಟ್ ಮಾಡಿದ್ದಳು. ಬಳಿಕ ತನ್ನನು ಯಾರೋ ಕಣ್ಗಾವಲಿನಲ್ಲಿಟ್ಟಿದ್ದಾರೆ ಎಂದು ಶಂಕಿಸಿ ಮಹಿಳೆ ಮನೆಯನ್ನು ಹುಡುಕಿದಾಗ ಬಾತ್‌ರೂಮ್‌ನಲ್ಲಿ ಅಡಗಿಸಿಟ್ಟಿದ್ದ ಕ್ಯಾಮೆರಾ ಪತ್ತೆಯಾಗಿದೆ. ಬಳಿಕ ಮಹಿಳೆ ಪೊಲೀಸರಿಗೆ ಮಾಹಿತಿ ನೀಡಿದ್ದಳು. ಪೊಲೀಸರು ಮತ್ತೆ ತಪಾಸಣೆ ನಡೆಸಿದಾಗ ಆಕೆಯ ಮಲಗುವ ಕೋಣೆಯ ಬಲ್ಬ್ ಹೋಲ್ಡರ್ನಲ್ಲಿ ಮತ್ತೊಂದು ಕ್ಯಾಮೆರಾ ಅಳವಡಿಸಿರುವುದು ಕಂಡುಬಂದಿದೆ ಎಂದು ಪೊಲೀಸರು ತಿಳಿಸಿದ್ದಾರೆ. ವಿಚಾರಣೆ ವೇಳೆ ಆರೋಪಿ ಕರಣ್, ಮೂರು ತಿಂಗಳ ಹಿಂದೆ ಮಹಿಳೆ ಊರಿಗೆ ತೆರಳಿದ್ದಾಗ ರೂಮಿನ ಕೀ ನನ್ನ ಬಳಿ ಕೊಟ್ಟು ಹೋಗಿದ್ದಳು. ಈ ವೇಳೆ ಮಾರುಕಟ್ಟೆಯಲ್ಲಿ ಸಾಮಾನ್ಯವಾಗಿ ಲಭ್ಯವಿರುವ ಮೂರು ಸ್ಪೈ ಕ್ಯಾಮೆರಾಗಳನ್ನು ಖರೀದಿಸಿ ಅಳವಡಿಸಿದ್ದಾಗಿ ಹೇಳಿದ್ದಾನೆ. ಈ ಕ್ಯಾಮೆರಾಗಳನ್ನು ಆನ್ ಲೈನ್‌ನಲ್ಲಿ ನಿರ್ವಹಿಸಲಾಗುವುದಿಲ್ಲ. ದೃಶ್ಯಗಳನ್ನು ಮೆಮೊರಿ ಕಾರ್ಡ್‌ಗಳಲ್ಲಿ ಸಂಗ್ರಹಿಸಲಾಗುತ್ತದೆ. ಹೀಗಾಗಿ, ಕರಣ್ ತನ್ನ ಕೋಣೆಯಲ್ಲಿನ ವಿದ್ಯುತ್ ರಿಪೇರಿ ನೆಪದಲ್ಲಿ ಮಹಿಳೆಯ ಕೀಗಳನ್ನು ಪದೇ ಪದೇ ಕೇಳುತ್ತಿದ್ದ. ಇದರಿಂದಾಗಿ ರೆಕಾರ್ಡ್ ಮಾಡಿದ ವೀಡಿಯೊಗಳನ್ನು ತನ್ನ ಲ್ಯಾಪ್‌ಟಾಪ್‌ಗೆ ವರ್ಗಾಯಿಸಿರಬಹುದು ಎಂದು ಪೊಲೀಸರು ತಿಳಿಸಿದ್ದಾರೆ. ಆರೋಪಿ ಕೃತ್ಯಕ್ಕೆ ಬಳಸಿದ ಕ್ಯಾಮೆರಾ ಹಾಗೂ ಲ್ಯಾಪ್‌ಟಾಪ್ ವಶಪಡಿಸಿಕೊಳ್ಳಲಾಗಿದೆ. ಆರೋಪಿ ವಿಕಲಾಂಗನಾಗಿದ್ದು ಆತನ ವಿರುದ್ಧ ಬಿಎನ್‌ಎಸ್‌ಎಸ್ ಪ್ರಕರಣ ದಾಖಲಾಗಿದ್ದು ತನಿಖೆ ನಡೆಯುತ್ತಿದೆ.

ಅತ್ಯಾಚಾರ ವಿರೋಧಿಸಿದ್ದಕ್ಕಾಗಿ ಪ್ರಾಂಶುಪಾಲನಿಂದ 6 ವರ್ಷದ ಬಾಲಕಿ ಕೊಲೆ

ಅಹಮದಾಬಾದ್: ಅತ್ಯಾಚಾರ ವಿರೋಧಿಸಿಕ್ಕಾಗಿ 6 ವರ್ಷದ ಬಾಲಕಿಯನ್ನು ಕೊಲೆ ಮಾಡಿರುವ ಘಟನೆ ಗುಜರಾತ್‌ನ ದಾಹೋದ್ ಜಿಲ್ಲೆಯಲ್ಲಿ ನಡೆದಿದೆ. ಶಾಲೆಯ ಪ್ರಾಂಶುಪಾಲ ಆರೋಪಿ 55 ವರ್ಷದ ಗೋವಿಂದ್ ನಟ್ ಎಂಬಾತನನ್ನು ಪೊಲೀಸರು ಬಂಧಿಸಿದ್ದು, ತನಿಖೆ ನಡೆಸುತ್ತಿದ್ದಾರೆ. ಹಿರಿಯ ಪೊಲೀಸ್ ಅಧಿಕಾರಿ ರಾಜದೀಪ್ ಸಿಂಗ್ ಝೂಲಾ ಮಾತನಾಡಿ, ಬಾಲಕಿ ಮನೆಗೆ ಬಾರದಿರುವುದನ್ನು ಕಂಡು ಆಕೆಯ ಪೋಷಕರು ದೂರು ದಾಖಲಿಸಿದ್ದು, ಶಾಲಾ ಆವರಣದಲ್ಲಿ ಆಕೆಯ ಮೃತ ದೇಹ ಪತ್ತೆಯಾಗಿದೆ. ಬಳಿಕ ಮರಣೋತ್ತರ ಪರೀಕ್ಷೆ ನಡೆಸಿದಾಗ ಆಕೆ ಉಸಿರುಗಟ್ಟಿ ಸಾವನ್ನಪ್ಪಿದ್ದಾಳೆ ಎಂದು ಮಾಹಿತಿ ನೀಡಿದರು. ಪೊಲೀಸರು ಪ್ರಕರಣ ದಾಖಲಿಸಿಕೊಂಡಿದ್ದು, 10 ತಂಡಗಳನ್ನು ರಚಿಸಿ ತನಿಖೆ ನಡೆಸುತ್ತಿದ್ದಾರೆ. ಆಕೆಯ ಪೋಷಕರ ಮಾಹಿತಿಯ ಪ್ರಕಾರ ಪ್ರತಿದಿನ ಪ್ರಾಂಶುಪಾಲ ಗೋವಿಂದ್ ನಟ್ ಜೊತೆ ಶಾಲೆಗೆ ಹೋಗುತ್ತಿದ್ದಳು ಎಂದು ಬಾಲಕಿಯ ತಾಯಿ ಪೊಲೀಸರಿಗೆ ತಿಳಿಸಿದ್ದಾರೆ. ಘಟನೆಯಾದ ದಿನ ಪ್ರಾಂಶುಪಾಲ ಬಾಲಕಿಯನ್ನು ಶಾಲೆಗೆ ಬಿಟ್ಟು ಯಾವುದೋ ಕೆಲಸಕ್ಕೆ ತೆರಳಿರುವುದಾಗಿ ತಿಳಿಸಿದ್ದಾನೆ. ಆದರೆ ಆ ದಿನ ಅವಳು ಶಾಲೆಗೆ ಬಾರದಿರುವುದನ್ನು ಶಾಲೆಯ ವಿದ್ಯಾರ್ಥಿಗಳು ಮತ್ತು ಶಿಕ್ಷಕರು ಖಚಿತಪಡಿಸಿದ್ದಾರೆ. ಬಳಿಕ ಪ್ರಾಂಶುಪಾಲರ ಫೋನ್ ಲೊಕೇಶನ್ ಮಾಹಿತಿಯನ್ನು ಪಡೆದುಕೊಂಡಾಗ ಆತನ ಮೇಲೆ ಅನುಮಾನ ಉಂಟಾಗಿದೆ. ಆತನನ್ನು ವಿಚಾರಿಸಿದಾಗ ತಪ್ಪೊಪ್ಪಿಕೊಂಡಿದ್ದಾನೆ.

ಬೆಳಿಗ್ಗೆ 10:20ರ ಸುಮಾರಿಗೆ ಬಾಲಕಿಯನ್ನು ಆಕೆಯ ಮನೆಯಿಂದ ಕರೆದೊಯ್ದಿದ್ದನು. ಆಕೆಯ ತಾಯಿ ಆಕೆಯನ್ನು ಪ್ರಿನ್ಸಿಪಾಲ್ ಕಾರಿನಲ್ಲಿ ಕೂರಿಸಿ ಕಳುಹಿಸಿದ್ದಾರೆ. ಶಾಲೆಗೆ ಹೋಗುವ ದಾರಿಯಲ್ಲಿ, ಪ್ರಾಂಶುಪಾಲರು ಆಕೆಯ ಮೇಲೆ ಲೈಂಗಿಕ ಕಿರುಕುಳ ನೀಡಲು ಪ್ರಯತ್ನಿಸಿದ್ದಾರೆ. ಆಗ ಆಕೆ ಕೂಗಲು ಪ್ರಾರಂಭಿಸಿದಳು. ಅದನ್ನು ತಡೆಗಟ್ಟಲು ನಾನು ಆಕೆಯ ಮುಖಕ್ಕೆ ಕೈಹಿಡಿದಾಗ ಅವಳು ಉಸಿರುಗಟ್ಟಿ ಸಾವನ್ನಪ್ಪಿರುವುದಾಗಿ ಪ್ರಾಂಶುಪಾಲ ತಿಳಿಸಿದ್ದಾನೆ. ಶಾಲೆ ತಲುಪಿದ ಮೇಲೆ ಆಕೆಯ ಶವವನ್ನು ಕಾರಿನಲ್ಲಿಯೇ ಬಿಟ್ಟು ಬೀಗ ಹಾಕಿ ನಾನು ಶಾಲೆಗೆ ಹೋದೆ. ಸಂಜೆ 5 ಗಂಟೆ ಸುಮಾರಿಗೆ ಆಕೆಯ ಶವವನ್ನು ಶಾಲೆಯ ಕಟ್ಟಡದ ಹಿಂದೆ ಬಿಸಾಕಿದೆ ಹಾಗೂ ಆಕೆಯ ಬ್ಯಾಗ್ ಮತ್ತು ಬೂಟುಗಳನ್ನು ಅವಳ ತರಗತಿಯ ಹೊರಗೆ ಬಿಸಾಕಿರುವುದಾಗಿ ಪ್ರಾಂಶುಪಾಲ ಒಪ್ಪಿಕೊಂಡಿದ್ದಾನೆ.

Postal Registration No.KA/BGW-1823/2019-2021, Posted at Patrika Channel, RMS Bhavan, Bengaluru PSO, Mysore Road, Bengaluru- 560020, RNI No.KARKAN/2002/08054

'ದೇವರ' ಚಿತ್ರತಂಡ ಉದ್ದೇಶಪೂರ್ವಕವಾಗಿ ಇವೆಂಟ್ ರದ್ದು ಮಾಡಿತೆ?

ಜೂ ಎನ್‌ಟಿಆರ್ ನಟನೆಯ 'ದೇವರ' ಸಿನಿಮಾ ಇನ್ನು ಎರಡು ದಿನಗಳಲ್ಲಿ ಬಿಡುಗಡೆ ಆಗಲಿದೆ. ಸಿನಿಮಾಕ್ಕಾಗಿ ಭರ್ಜರಿ ಪ್ರಚಾರ ಮಾಡಿರುವ ಜೂ ಎನ್ ಟಿಆರ್, ಸೆಪ್ಟೆಂಬರ್ 22 ರ ಭಾನುವಾರದಂದು ಹೈದರಾಬಾದ್ ನಲ್ಲಿ ಪ್ರೀ ರಿಲೀಸ್ ಕಾರ್ಯಕ್ರಮ ಆಯೋಜಿಸಲಾಗಿತ್ತು. ಕಾರ್ಯಕ್ರಮದ ಟಿಕೆಟ್ ಮಾರಾಟ ಸಹ ಮಾಡಲಾಗಿತ್ತು. ಆದರೆ ಕಾರ್ಯಕ್ರಮವನ್ನು ರದ್ದು ಮಾಡಲಾಯ್ತು. 5000 ಜನ ಸೇರಬೇಕಿದ್ದ ಜಾಗದಲ್ಲಿ 15 ಸಾವಿರ ಮಂದಿ ಬಂದ ಕಾರಣದಿಂದಾಗಿ ಜನರನ್ನು ನಿಯಂತ್ರಿಸುವುದು ಕಷ್ಟವಾದ ಕಾರಣ ಇವೆಂಟ್ ಅನ್ನು ರದ್ದು ಮಾಡಬೇಕಾಯ್ತು ಎಂದು ಆಯೋಜಕರು ಹೇಳಿದರು. ಜೂ ಎನ್ ಟಿಆರ್ ಸಹ ಈ ಬಗ್ಗೆ ವಿಷಾಧ ವ್ಯಕ್ತಪಡಿಸಿದರು. ಆದರೆ ಈ ಇವೆಂಟ್ ಅನ್ನು ರದ್ದು ಮಾಡುವ ಉದ್ದೇಶದಿಂದಲೇ ಆಯೋಜನೆ ಮಾಡಲಾಗಿತ್ತು ಎಂಬ ಮಾತುಗಳು ಕೇಳಿ ಬರುತ್ತಿವೆ.

'ದೇವರ' ಚಿತ್ರತಂಡ ಅಭಿಮಾನಿಗಳನ್ನು ಮೂರ್ಖರನ್ನಾಗಿಸಿದೆ ಎಂಬ ಮಾತುಗಳು ಸಾಮಾಜಿಕ ಜಾಲತಾಣದಲ್ಲಿ ವ್ಯಕ್ತವಾಗಿದೆ. ಜೂ ಎನ್ ಟಿಆರ್ ಅದೆಷ್ಟು ದೊಡ್ಡ ಸ್ಟಾರ್ ನಟ, ಹೈದರಾಬಾದ್ ನಂಥಹಾ ಪ್ರಮುಖ ನಗರದಲ್ಲಿ ಅವರ ಕಾರ್ಯಕ್ರಮ ಆಯೋಜಿಸುತ್ತಿರುವಾಗ ದೊಡ್ಡ ಜಾಗದಲ್ಲಿ ಆಯೋಜಿಸಬೇಕು ಎಂಬುದು ಕನಿಷ್ಟ ಕಾಮನ್ ಸೆನ್ಸ್ ನ ವಿಷಯ ಹಾಗಿದ್ದರೂ ಸಹ ಹೋಟೆಲ್ ನಲ್ಲಿ ಕಾರ್ಯಕ್ರಮ ಆಯೋಜಿಸಲು ಕಾರಣವೇನು ಎಂದು ಅಭಿಮಾನಿಗಳು ಸಾಮಾಜಿಕ ಜಾಲತಾಣದಲ್ಲಿ ಪ್ರಶ್ನೆ ಮಾಡಿದ್ದಾರೆ.

ಇವೆಂಟ್ ಆಯೋಜಿಸಿದ್ದ ಸ್ಥಳದಲ್ಲಿ 5000 ಮಂದಿಗಷ್ಟೆ ಕೆಪಾಸಿಟಿ ಇದ್ದ ಮೇಲೆ 10-15 ಸಾವಿರ ಟಿಕೆಟ್ ಗಳನ್ನು ಮಾರಾಟ ಮಾಡಲು ಕಾರಣವೇನು ಅಷ್ಟು ಜನರಿಗೆ ಸ್ಥಳಾವಕಾಶವೇ ಇಲ್ಲ ಎಂದ ಮೇಲೆ ಅಷ್ಟೊಂದು ಟಿಕೆಟ್ ಗಳನ್ನು ಮಾರಾಟ ಮಾಡಿದ್ದು ಹೇಗೆ ಎಂದು ಸಹ ಕೆಲವರು ಪ್ರಶ್ನೆ ಮಾಡಿದ್ದಾರೆ. ಅಲ್ಲದೆ ಈಗ ಮಾರಾಟವಾದ ಟಿಕೆಟ್ ಗಳಿಗೆ ಕೊಡಲಾಗಿರುವ ಹಣದ ರೀಫಂಡ್ ಹೇಗೆ ಎಂಬ ಬಗ್ಗೆ ಈ ವರೆಗೆ ಮಾಹಿತಿ ನೀಡಲಾಗಿಲ್ಲವಂತೆ.

ಕಾರ್ಯಕ್ರಮ ರದ್ದಾಗುತ್ತದೆ ಎಂಬುದು ಮೊದಲೇ ಗೊತ್ತಿದ್ದರಿಂದ ಸಿನಿಮಾದ ನಾಯಕಿ ಜಾನ್ವವಿ ಕಪೂರ್ ಆಗಲಿ, ನಟ ಸೈಫ್ ಅಲಿ ಖಾನ್ ಇನ್ನಿತರರು ಹೈದರಾಬಾದ್ ಗೆ ಆಗಮಿಸಿಯೇ ಇರಲಿಲ್ಲ ಎನ್ನಲಾಗುತ್ತಿದೆ. ಸೈಫ್ ಅಲಿ ಖಾನ್ ಹಾಗೂ ಜಾನ್ವವಿ ಮುಂಬೈನಲ್ಲಿಯೇ ಇದ್ದರಂತೆ. ಇವೆಂಟ್ ರದ್ದಾಗುತ್ತದೆ ಎಂಬುದು ಅವರಿಗೆ ಮೊದಲೇ ಗೊತ್ತಿತ್ತಾದ್ದರಿಂದಲೇ ಅವರು ಹೈದರಾಬಾದ್ ಗೆ ಬಂದಿರಲಿಲ್ಲ ಎನ್ನಲಾಗುತ್ತಿದೆ.

ಇನ್ನು ಜೂ ಎನ್ ಟಿಆರ್ ಗೆ ಭಾನುವಾರ ರಾತ್ರಿ 11 ಗಂಟೆಗೆ ಅಮೆರಿಕದ ಫ್ಲೈಟ್ ವಾರದ ಮೊದಲೇ ಬುಕ್ ಆಗಿತ್ತು. ಅಮೆರಿಕದಲ್ಲಿ 'ದೇವರ' ಸಿನಿಮಾದ ಮೊದಲ ಶೋ ನೋಡಲು ಅಲ್ಲಿ ಪ್ರಚಾರ ಮಾಡಲು ಜೂ ಎನ್ ಟಿಆರ್ ತೆರಳಬೇಕಿತ್ತು, ಇವೆಂಟ್ ರದ್ದಾಗಲೂ ಇದೂ ಸಹ ಒಂದು ಕಾರಣ ಎನ್ನಲಾಗುತ್ತಿದೆ. ಜೂ ಎನ್ ಟಿಆರ್, ವಿಮಾನ ಹತ್ತಲು ನಿಲ್ದಾಣಕ್ಕೆ ಬಂದ ವಿಡಿಯೋಗಳನ್ನು ಕೆಲವರು ಸಾಮಾಜಿಕ ಜಾಲತಾಣದಲ್ಲಿ ಹಂಚಿಕೊಂಡಿದ್ದಾರೆ. ಭಾನುವಾರ ಇವೆಂಟ್ ರದ್ದಾದ ಬಳಿಕ ಜೂ ಎನ್ ಟಿಆರ್, ಹಂಚಿಕೊಂಡಿರುವ ವಿಡಿಯೋವನ್ನು ವಿಮಾನ ನಿಲ್ದಾಣದ ವಿಶೇಷ ಲಾಂಚ್ ನಲ್ಲಿಯೇ ಶೂಟ್ ಮಾಡಲಾಗಿದೆ ಎನ್ನಲಾಗುತ್ತಿದೆ.

ಇನ್ನು ಇವೆಂಟ್ ರದ್ದಾದ ಬಗ್ಗೆ ಆಯೋಜಕರು ನೀಡಿರುವ ಸ್ಪಷ್ಟನೆಯಲ್ಲಿ, ಮಳೆ ಬರಬಹುದೆಂಬ ಕಾರಣಕ್ಕೆ ನಾವು ಇಂಡೋರ್ ನಲ್ಲಿ ಇವೆಂಟ್ ಆಯೋಜನೆ ಮಾಡಿದ್ದೆವು. ಆದರೆ ನಮ್ಮ ನಿರೀಕ್ಷೆಗೂ ಮೀರಿ ಭಾರಿ ಸಂಖ್ಯೆಯಲ್ಲಿ ಜನ ಬಂದು, ಅಷ್ಟು ಮಂದಿಯನ್ನು ನಿಯಂತ್ರಿಸುವುದು ಅಸಾಧ್ಯ ಎಂಬ ಕಾರಣಕ್ಕೆ ನಾವು ಇವೆಂಟ್ ರದ್ದು ಮಾಡಿದೆವು ಎಂದಿದ್ದಾರೆ. ಆದರೆ ಇವೆಂಟ್ ನಡೆದ ದಿನ ಅಂದರೆ ಭಾನುವಾರ ಹೈದರಾಬಾದ್ ನಲ್ಲಿ ತುಸುವೂ ಸಹ ಮಳೆ ಬಂದಿಲ್ಲ. ಒಟ್ಟಾರೆಯಾಗಿ ಇವೆಂಟ್ ರದ್ದು ಮಾಡಿದ್ದಕ್ಕೆ ಜೂ ಎನ್ ಟಿಆರ್ ಅಭಿಮಾನಿಗಳು ತೀವ್ರ ಅಸಮಾಧಾನ ಹೊರಹಾಕಿದ್ದಾರೆ.

ಮಹೇಶ್ ಬಾಬು ಹೊಸ ಲುಕ್‌ಗೆ ಫ್ಯಾನ್ಸ್ ಫಿದಾ

ಮಹೇಶ್ ಬಾಬು ಹಾಗೂ ಅವರ ಪತ್ನಿ ನಮ್ರತಾ ಶಿರೋಡ್ಕರ್ 'ತೆಲಂಗಾಣ ಮುಖ್ಯಮಂತ್ರಿ ಪರಿಹಾರ ನಿಧಿ'ಗೆ 50 ಲಕ್ಷ ರೂಪಾಯಿ ನೀಡಿದ್ದಾರೆ. ಈ ಸಂದರ್ಭದ ಫೋಟೋಗಳು ಸೋಶಿಯಲ್ ಮೀಡಿಯಾದಲ್ಲಿ ವೈರಲ್ ಆಗಿವೆ. ಅವರು ಸಿಎಂ ರೇವಂತ್ ರೆಡ್ಡಿನ ಭೇಟಿ ಮಾಡಿದ್ದಾರೆ.

ಮಹೇಶ್ ಬಾಬು ಅವರು ಸದ್ಯ SSMB 29 ಚಿತ್ರಕ್ಕಾಗಿ ರೆಡಿ ಆಗುತ್ತಿದ್ದಾರೆ. ಈ ಸಿನಿಮಾ ಬಗ್ಗೆ ಫ್ಯಾನ್ಸ್ ನಿರೀಕ್ಷೆ ಇಟ್ಟುಕೊಂಡಿದ್ದಾರೆ. ಈ ಚಿತ್ರದ ಬಗ್ಗೆ ಸಾಕಷ್ಟು ನಿರೀಕ್ಷೆ ಸೃಷ್ಟಿ ಆಗಿದೆ. ಹೀಗಿರುವಾಗಲೇ ಮಹೇಶ್ ಬಾಬು ಹೊಸ ಲುಕ್ ರಿವೀಲ್ ಆಗಿದೆ.

ಮಹೇಶ್ ಬಾಬು ಹಾಗೂ ಅವರ ಪತ್ನಿ ನಮ್ರತಾ ಶಿರೋಡ್ಕರ್ 'ತೆಲಂಗಾಣ ಮುಖ್ಯಮಂತ್ರಿ ಪರಿಹಾರ ನಿಧಿ'ಗೆ 50 ಲಕ್ಷ ರೂಪಾಯಿ ನೀಡಿದ್ದಾರೆ. ಈ ಸಂದರ್ಭದ ಫೋಟೋಗಳು ಸೋಶಿಯಲ್ ಮೀಡಿಯಾದಲ್ಲಿ ವೈರಲ್ ಆಗಿವೆ. ಅವರು ಸಿಎಂ ರೇವಂತ್ ರೆಡ್ಡಿನ ಭೇಟಿ ಮಾಡಿದ್ದಾರೆ.

ಈ ಫೋಟೋದಲ್ಲಿ ಮಹೇಶ್ ಬಾಬು ಅವರ ಹೊಸ ಲುಕ್ ಗಮನ ಸೆಳೆದಿದೆ. ಇದರಲ್ಲಿ ಮಹೇಶ್ ಬಾಬು ಅವರ ಉದ್ದ ಕೂದಲು ಗಮನ ಸೆಳೆದಿದೆ. ಇಡೀ ಸಿನಿಮಾ ಉದ್ದಕ್ಕೂ ಅವರು ಇದೇ ರೀತಿ ಇರಲಿದ್ದಾರೆ ಎಂದು ಹೇಳಲಾಗಿದೆ.

ಮಹೇಶ್ ಬಾಬು ಅವರು 'ಗುಂಟೂರು ಖಾರಂ' ಬಳಿಕ ಒಂದು ಬ್ರೇಕ್ ಪಡೆದಿದ್ದಾರೆ. ಅವರು ಮುಂದಿನ ಸಿನಿಮಾಗಾಗಿ ಸಿದ್ಧತೆ ಮಾಡಿಕೊಳ್ಳುತ್ತಿದ್ದಾರೆ. ಈ ಫೋಟೋ ಗಮನ ಸೆಳೆದಿದೆ.

ಮಹೇಶ್ ಬಾಬು ಅವರು ಕುಟುಂಬಕ್ಕೂ ಆದ್ಯತೆ ನೀಡುತ್ತಾರೆ. ಅವರು ಸಮಯ ಸಿಕ್ಕಾಗ ಕುಟುಂಬದ ಜೊತೆ ಸಮಯ ಕಳೆಯಲು ನಿರ್ಧರಿಸುತ್ತಾರೆ. ಈ ಸಂದರ್ಭದ ಫೋಟೋಗಳನ್ನು ಅವರು ಆಗಾಗ ಹಂಚಿಕೊಳ್ಳುತ್ತಾ ಇರುತ್ತಾರೆ.

ಕರ್ನಾಟಕದ ಈ ಸ್ಥಳಕ್ಕೆ ಭೇಟಿ ಮಾಡಲು ಬಯಸಿದ್ದಾರೆ ಕಾರ್ತಿಕ್ ಆರ್ಯನ್

ಕಾರ್ತಿಕ್ ಆರ್ಯನ್ ಅವರು ಬಾಲಿವುಡ್ ನಲ್ಲಿ ದೊಡ್ಡ ಮಟ್ಟದ ಹೆಸರು ಮಾಡಿದ್ದಾರೆ. ಅವರು ಹಲವು ಸೂಪರ್ ಹಿಟ್ ಚಿತ್ರಗಳನ್ನು ನೀಡಿದ್ದಾರೆ. ಈಗ ಅವರಿಗೆ ಬೇಡಿಕೆ ಸೃಷ್ಟಿ ಆಗುತ್ತಿದ್ದಾರೆ. ಈಗ ಕಾರ್ತಿಕ್ ಆರ್ಯನ್ ಅವರ ಹಳೆಯ ವಿಡಿಯೋ ಒಂದು ವೈರಲ್ ಆಗಿದೆ. ಈ ವಿಡಿಯೋದಲ್ಲಿ ಅವರು ಕರ್ನಾಟಕದ ಈ ಸ್ಥಳಕ್ಕೆ ಭೇಟಿ ನೀಡಬೇಕು ಎಂದು ಬಯಸಿದ್ದರು. ಆ ಬಗ್ಗೆ ಇಲ್ಲಿದೆ ವಿವರ.

ಕಾರ್ತಿಕ್ ಆರ್ಯನ್ ಅವರು ಸಂದರ್ಶನ ಒಂದರಲ್ಲಿ ಭಾಗಿ ಆಗಿದ್ದರು. ಈ ವೇಳೆ ಅವರಿಗೆ ನಿಮ್ಮ ಬಕೆಟ್ ಲಿಸ್ಟ್ ನಲ್ಲಿ ಇರುವ ಸ್ಥಳ ಯಾವುದು ಎಂದು ಕೇಳಲಾಯಿತು. ಇದಕ್ಕೆ ಕಾರ್ತಿಕ್ ಆರ್ಯನ್ ಅವರು ನೇರವಾಗಿ ಉತ್ತರ ನೀಡಿದ್ದರು. 'ನನಗೆ ಹಂಪಿ ಇಷ್ಟ. ಅಲ್ಲಿಗೆ ಒಮ್ಮೆ ತೆರಳಬೇಕು' ಎಂದಿದ್ದರು ಅವರು.

ಹಂಪಿ ವಿಜಯನಗರ ಜಿಲ್ಲೆಯ ಹೊಸಪೇಟೆಯ ಬಳಿ ಇರುವ ಐತಿಹಾಸಿಕ ಸ್ಥಳ ಆಗಿದೆ. ಇದು

1336ರಿಂದ 1565ರವರೆಗೆ ವಿಜಯನಗರ ಸಾಮ್ರಾಜ್ಯದ ರಾಜಧಾನಿ ಆಗಿತ್ತು. ಹಂಪಿಯ ಮೂಲ ಹೆಸರು ಪಂಪಾ ಎಂದು ಇತ್ತು. ಆ ಬಳಿಕ ಇದರ ಹೆಸರನ್ನು ಬದಲಿಸಲಾಯಿತು. ಈ ಸ್ಥಳಕ್ಕೆ ನಿತ್ಯ ಸಾಕಷ್ಟು ಜನರು ಬಂದು ಭೇಟಿ ಮಾಡುತ್ತಾರೆ. ಈ ಜಾಗವನ್ನು ಅನೇಕರು ಇಷ್ಟಪಡುತ್ತಾರೆ. ಬಾಲಿವುಡ್ ಹೀರೋಗಳಿಗೂ ಈ ಸ್ಥಳ ನೋಡಬೇಕು ಎನ್ನುವ ಆಸೆ ಇದೆ ಅನ್ನೋದು ವಿಶೇಷ.

ಕಾರ್ತಿಕ್ ಆರ್ಯನ್ ಅವರ ಬಗ್ಗೆ ಹೇಳಬೇಕು ಎಂದರೆ ಅವರು 2011ರ 'ಪ್ಯಾರ್ ಕಾ ಪಂಚ್ ನಾಮಾ' ಸಿನಿಮಾ ಮೂಲಕ ಬಣ್ಣದ ಲೋಕಕ್ಕೆ ಕಾಲಿಟ್ಟರು. ಈ ಸಿನಿಮಾ ಮೂಲಕ ಅವರು ಗಮನ ಸೆಳೆದರು. ನಂತರ ಹಲವು ಸಿನಿಮಾಗಳನ್ನು ಅವರು ಮಾಡಿದರು. 'ಸೋನು ಕಿ ಟಿಟ್ಟು ಕಿ ಸ್ವೀಟಿ' ಚಿತ್ರದ ಮೂಲಕ ಅವರು ದೊಡ್ಡ ಮಟ್ಟದ ಹೆಸರು ಮಾಡಿದರು. 2022ರಲ್ಲಿ ರಿಲೀಸ್ ಆದ 'ಭೂಲ್ ಭುಲಯ್ಯ 2' ಚಿತ್ರದಿಂದ ಅವರ ಜನಪ್ರಿಯತೆ ಹೆಚ್ಚಿತು. ಅವರು ಹೀರೋ ಆಗಿ ಗಮನ ಸೆಳೆಯುತ್ತಿದ್ದಾರೆ.

ಕಾರ್ತಿಕ್ ಆರ್ಯನ್ ಅವರು 'ಭೂಲ್ ಬುಲಯ್ಯ 3' ಸಿನಿಮಾದಲ್ಲಿ ನಟಿಸುತ್ತಿದ್ದಾರೆ. ಈ ಸಿನಿಮಾ ದೀಪಾವಳಿಗೆ ರಿಲೀಸ್ ಆಗಲಿದೆ ಎಂದು ಈ ಮೊದಲೇ ಘೋಷಣೆ ಆಗಿದೆ. ವಿದ್ಯಾ ಬಾಲನ್ ಶೋಗೆ ಕಂಬ್ಯಾಕ್ ಮಾಡಿದ್ದಾರೆ.

ಆಸ್ಟ್ರೇಲಿಯಾದ ದಾಖಲೆಯ ಗೆಲುವಿನ ನಾಗಾಲೋಟಕ್ಕೆ ಬ್ರೇಕ್ ಹಾಕಿದ ಇಂಗ್ಲೆಂಡ್

ಬಲಿಷ್ಠ ಆಸ್ಟ್ರೇಲಿಯಾ ತಂಡಕ್ಕೆ ಸೋಲಿನ ರುಚಿ ತೋರಿಸುವಲ್ಲಿ ಕೊನೆಗೂ ಇಂಗ್ಲೆಂಡ್ ತಂಡ ಯಶಸ್ವಿಯಾಗಿದೆ. ಇದರೊಂದಿಗೆ ಏಕದಿನ ಕ್ರಿಕೆಟ್‌ನಲ್ಲಿ ಕಳೆದ 348 ದಿನಗಳಿಂದ ಸೋಲಿಲ್ಲದ ಸರದಾರನಾಗಿ ಮೆರೆಯುತ್ತಿದ್ದ ಆಸ್ಟ್ರೇಲಿಯಾ ತಂಡದ ದಾಖಲೆಯ ಗೆಲುವಿನ ನಾಗಾಲೋಟಕ್ಕೆ ಬ್ರೇಕ್ ಬಿದ್ದಂತಾಗಿದೆ.

ಚೆಸ್ಟರ್-ಲೆ-ಸ್ಟ್ರೀಟ್‌ನ ರಿವರ್‌ಸೈಡ್ ಗ್ರೌಂಡ್‌ನಲ್ಲಿ ನಡೆದ ಈ ಪಂದ್ಯದಲ್ಲಿ ಟಾಸ್ ಗೆದ್ದ ಆತಿಥೇಯ ಇಂಗ್ಲೆಂಡ್ ತಂಡವು ಬೌಲಿಂಗ್ ಆಯ್ದುಕೊಂಡಿತು. ಅದರಂತೆ ಮೊದಲು ಬ್ಯಾಟ್ ಮಾಡಿದ ಆಸ್ಟ್ರೇಲಿಯಾ ಪರ ಸ್ಟೀವ್ ಸ್ಮಿತ್ (60), ಅಲೆಕ್ಸ್ ಕ್ಯಾರಿ (77) ಅರ್ಧಶತಕ ಬಾರಿಸಿ ಮಿಂಚಿದ್ದರು. ಇನ್ನು ಕೊನೆಯ ಓವರ್‌ಗಳ ವೇಳೆ ಆರೋನ್ ಹಾರ್ಡಿ 44 ರನ್ ಸಿಡಿಸಿದರು. ಈ ಮೂಲಕ ಆಸ್ಟ್ರೇಲಿಯಾ ತಂಡವು 50 ಓವರ್‌ಗಳಲ್ಲಿ 7 ವಿಕೆಟ್ ಕಳೆದುಕೊಂಡು 304 ರನ್ ಕಲೆಹಾಕಿತು.

305 ರನ್‌ಗಳ ಕಠಿಣ ಗುರಿಯನ್ನು ಬೆನ್ನತ್ತಿದ ಇಂಗ್ಲೆಂಡ್ ತಂಡವು ಉತ್ತಮ ಆರಂಭ ಪಡೆದಿರಲಿಲ್ಲ. ಆರಂಭಿಕರಾದ ಫಿಲ್ ಸಾಲ್ಟ್ (0) ಹಾಗೂ ಬೆನ್ ಡಕೆಟ್ (8) ಮೂರು ಓವರ್‌ಗಳ ಒಳಗೆ ವಿಕೆಟ್ ಒಪ್ಪಿಸಿದರು. ಈ ಹಂತದಲ್ಲಿ ಕಣಕ್ಕಿಳಿದ ವಿಲ್ ಜಾಕ್ಸ್ ಹಾಗೂ ಹ್ಯಾರಿ ಬ್ರೂಕ್ ಅತ್ಯುತ್ತಮ ಜೊತೆಯಾಟವಾಡಿದರು. ಜಾಕ್ಸ್ 84 ರನ್ ಬಾರಿಸಿ ಔಟಾದರೆ, ಬ್ರೂಕ್ ಅಜೇಯ 110 ರನ್ ಬಾರಿಸಿದರು.

ಇಂಗ್ಲೆಂಡ್ ತಂಡವು 4 ವಿಕೆಟ್ ಕಳೆದುಕೊಂಡು 257 ರನ್ ಗಳಿಸಿದ್ದ ವೇಳೆ ಮಳೆ ಬಂದಿದ್ದರಿಂದ ಫಲಿತಾಂಶ ನಿರ್ಧರಿಸಲು ಡಿಎಲ್‌ಎಸ್ ನಿಯಮದ ಮೊರೆ ಹೋಗಲಾಯಿತು. ಈ ವೇಳೆ ಆಸ್ಟ್ರೇಲಿಯಾಗಿಂತ ಇಂಗ್ಲೆಂಡ್ ತಂಡವು 46 ರನ್‌ಗಳ ಮುನ್ನಡೆ ಹೊಂದಿದ್ದರಿಂದ ಆತಿಥೇಯರನ್ನು ವಿಜಯಿ ಎಂದು ಘೋಷಿಸಲಾಯಿತು.

ಈ ಗೆಲುವಿನೊಂದಿಗೆ ಇಂಗ್ಲೆಂಡ್ ತಂಡವು ಆಸ್ಟ್ರೇಲಿಯಾದ ಗೆಲುವಿನ ನಾಗಾಲೋಟಕ್ಕೆ ಕಡಿವಾಣ ಹಾಕಿದೆ. ಅಂದರೆ ಆಸೀಸ್ ಪಡೆಯು ಏಕದಿನ ಕ್ರಿಕೆಟ್ ನಲ್ಲಿ ಸತತ 14 ಪಂದ್ಯಗಳಲ್ಲಿ ಗೆಲುವು ದಾಖಲಿಸುತ್ತಾ ಬಂದಿದೆ. ಆದರೆ 15ನೇ ಏಕದಿನ ಪಂದ್ಯದಲ್ಲಿ ಮುಗ್ಗರಿಸುವ ಮೂಲಕ ಹೊಸ ವಿಶ್ವ ದಾಖಲೆಯನ್ನು ಬರೆಯುವ ಅವಕಾಶ ಕೈ ತಪ್ಪಿಸಿಕೊಂಡಿದೆ. ಏಕದಿನ ಕ್ರಿಕೆಟ್‌ನಲ್ಲಿ ಸತತವಾಗಿ ಅತೀ ಹೆಚ್ಚು ಪಂದ್ಯಗಳನ್ನು ಗೆದ್ದ ಹೊಸ ದಾಖಲೆ ಬರೆಯಲು ಆಸ್ಟ್ರೇಲಿಯಾಗೆ ಕೇವಲ 8 ಗೆಲುವಿನ ಅವಶ್ಯಕತೆಯಿತ್ತು. ಆದರೀಗ 14 ಪಂದ್ಯಗಳೊಂದಿಗೆ ಈ ದಾಖಲೆ ಪಟ್ಟಿಯಲ್ಲಿ 2ನೇ ಸ್ಥಾನವನ್ನು ಅಲಂಕರಿಸಿದೆ.

ವಿಶೇಷ ಎಂದರೆ ಈ ದಾಖಲೆಯ ಪಟ್ಟಿಯಲ್ಲಿ ಅಗ್ರಸ್ಥಾನದಲ್ಲಿರುವುದು ಕೂಡ ಆಸ್ಟ್ರೇಲಿಯಾ ತಂಡ. 2003 ರಲ್ಲಿ ರಿಕಿ ಪಾಂಟಿಂಗ್ ನಾಯಕತ್ವದ ಆಸೀಸ್ ಪಡೆಯು ಸತತ 21 ಪಂದ್ಯಗಳಲ್ಲಿ ಗೆಲುವು ದಾಖಲಿಸಿ ಈ ವಿಶ್ವ ದಾಖಲೆ ನಿರ್ಮಿಸಿದೆ. 11 ವರ್ಷಗಳ ಈ ಹಳೆಯ ದಾಖಲೆಯನ್ನು ಮುರಿಯುವತ್ತ ದಾಪುಗಾಲಿಟ್ಟಿದ್ದ ಆಸ್ಟ್ರೇಲಿಯಾ ತಂಡಕ್ಕೆ ಕೊನೆಗೂ ಸೋಲಿನ ರುಚಿ ತೋರಿಸುವಲ್ಲಿ ಇಂಗ್ಲೆಂಡ್ ತಂಡ ಯಶಸ್ವಿಯಾಗಿದೆ.

ಸಿಬ್ಬಂದಿ ಸೆ.30ರೊಳಗೆ ಆಸ್ತಿ ಘೋಷಿಸದಿದ್ದರೆ ಸಂಬಳವಿಲ್ಲ

ಯುಪಿ ಸರ್ಕಾರ ಆದೇಶ

ಉತ್ತರ ಪ್ರದೇಶ: ಆಡಳಿತದಲ್ಲಿ ಪಾರದರ್ಶಕತೆ ತರುವ ಉದ್ದೇಶದಿಂದ ಉತ್ತರ ಪ್ರದೇಶ ಸರ್ಕಾರವು ತನ್ನ ಉದ್ಯೋಗಿಗಳಿಗೆ ಸೆಪ್ಟೆಂಬರ್ 30ರೊಳಗೆ ತಮ್ಮ ಚರ ಹಾಗೂ ಸ್ಥಿರ ಆಸ್ತಿಗಳನ್ನು ಬಹಿರಂಗಪಡಿಸದಿದ್ದರೆ ಸಂಬಳ ನೀಡುವುದಿಲ್ಲ ಎಂದು ಸ್ಪಷ್ಟಪಡಿಸಿದೆ.

ಉತ್ತರ ಪ್ರದೇಶದ ಮುಖ್ಯ ಕಾರ್ಯದರ್ಶಿ ಮನೋಜ್ ಕುಮಾರ್ ಸಿಂಗ್ ಹೊರಡಿಸಿದ ಆದೇಶದಲ್ಲಿ, ಎಲ್ಲಾ ಹೆಚ್ಚುವರಿ ಮುಖ್ಯ ಕಾರ್ಯದರ್ಶಿಗಳು, ಪ್ರಧಾನ ಕಾರ್ಯದರ್ಶಿಗಳು ಮತ್ತು ಇಲಾಖೆಗಳ ಮುಖ್ಯಸ್ಥರು ತಮ್ಮ ಆಸ್ತಿ ವಿವರಗಳನ್ನು ಮಾನವ್ ಸಂಪದ ಪೋರ್ಟಲ್ ನಲ್ಲಿ ಸೆಪ್ಟೆಂಬರ್ 30 ರೊಳಗೆ ಘೋಷಿಸಬೇಕು.

ಆದೇಶವನ್ನು ಪಾಲಿಸುತ್ತಿರುವ ನೌಕರರನ್ನು ಸಕಾಲದಲ್ಲಿ ಪರಿಶೀಲಿಸುವ ಜವಾಬ್ದಾರಿಯನ್ನು ರಾಜ್ಯ ಸರ್ಕಾರವು ಡ್ರಾಯಿಂಗ್ ಮತ್ತು ಡಿಸ್ಬರ್ಸಿಂಗ್ ಅಧಿಕಾರಿ (ಡಿಡಿಒ) ಅವರಿಗೆ ವಹಿಸಿದೆ.

ಪೋರ್ಟಲ್‌ನಲ್ಲಿ ತಮ್ಮ ಆಸ್ತಿ ವಿವರಗಳನ್ನು ಒದಗಿಸುವ ಉದ್ಯೋಗಿಗಳಿಗೆ ಮಾತ್ರ ಸೆಪ್ಟೆಂಬರ್

ಸಂಬಳವನ್ನು ನೀಡಲಾಗುತ್ತದೆ. ಮೂಲಗಳ ಪ್ರಕಾರ ಶೇ.90ರಷ್ಟು ರಾಜ್ಯ ಸರ್ಕಾರಿ ನೌಕರರು ತಮ್ಮ ಆಸ್ತಿ ವಿವರ ನೀಡಿದ್ದಾರೆ. ಅಂದರೆ ಒಟ್ಟು 8.44 ಲಕ್ಷ ಉದ್ಯೋಗಿಗಳ ಪೈಕಿ 7.19 ಲಕ್ಷ ಮಂದಿ ತಮ್ಮ ಆಸ್ತಿಯ ಮೂಲವನ್ನು ಪೋರ್ಟಲ್‌ನಲ್ಲಿ ನಮೂದಿಸಿದ್ದಾರೆ.

ಈ ಮೊದಲು, ನೌಕರರು ತಮ್ಮ ಆಸ್ತಿ ವಿವರಗಳನ್ನು ಆಗಸ್ಟ್ 31 ರೊಳಗೆ ಬಹಿರಂಗಪಡಿಸಬೇಕಾಗಿತ್ತು, ಆದರೆ ಕೆಲವು ನೌಕರರು ಹೆಚ್ಚಿನ ಸಮಯ ಕೋರಿದ ನಂತರ ರಾಜ್ಯ ಸರ್ಕಾರ ಸೆಪ್ಟೆಂಬರ್ 30 ರವರೆಗೆ ಗಡುವನ್ನು ವಿಸ್ತರಿಸಿತು.

ಇರಾನಿ ಕಪ್‌ಗೆ ಬಲಿಷ್ಠ ಮುಂಬೈ ತಂಡ ಪ್ರಕಟ

ಇರಾನಿ ಕಪ್ 2024ರ ಪಂದ್ಯಕ್ಕಾಗಿ ಮುಂಬೈ ತಂಡವನ್ನು ಪ್ರಕಟಿಸಲಾಗಿದೆ. 15 ಸದಸ್ಯರ ಈ ತಂಡವನ್ನು ಅನುಭವಿ ಆಟಗಾರ ಅಜಿಂಕ್ಯ ರಹಾನೆ ಮುನ್ನಡೆಸಲಿದ್ದಾರೆ. ಇನ್ನು ತಂಡದಲ್ಲಿ ಶ್ರೇಯಸ್ ಅಯ್ಯರ್, ಪೃಥ್ವಿ ಶಾ ಹಾಗೂ ಶಾರ್ದೂಲ್ ಠಾಕೂರ್ ಕೂಡ ಕಾಣಿಸಿಕೊಂಡಿದ್ದಾರೆ. ಹಾಗೆಯೇ ಟೀಮ್ ಇಂಡಿಯಾ ಟೆಸ್ಟ್ ತಂಡದಲ್ಲಿರುವ ಸರ್ಫರಾಝ್ ಖಾನ್ ಕೂಡ ಇರಾನಿ ಕಪ್‌ಗೆ ಆಯ್ಕೆಯಾಗಿದ್ದಾರೆ. ಹೀಗಾಗಿ ಸೆಪ್ಟೆಂಬರ್ ಅಂತ್ಯದ ವೇಳೆಗೆ ಅವರು ಮುಂಬೈ ಬಳಗವನ್ನು ಸೇರಿಕೊಳ್ಳುವುದು ಬಹುತೇಕ ಖಚಿತ.

ಮುಂಬೈ ತಂಡದಲ್ಲಿ ಸರ್ಫರಾಝ್ ಅವರ ಕಿರಿಯ ಸಹೋದರ ಮುಶೀರ್ ಖಾನ್ ಸಹ ಕಾಣಿಸಿಕೊಂಡಿದ್ದಾರೆ. ಅದರಂತೆ ಇರಾನಿ ಕಪ್‌ಗೆ ಮುಂಬೈ ಬಳಗ ಈ ಕೆಳಗಿನಂತಿದೆ:

ಮುಂಬೈ ತಂಡ:: ಅಜಿಂಕ್ಯ ರಹಾನೆ, ಪೃಥ್ವಿ ಶಾ, ಆಯುಷ್ ಮ್ಹಾತ್ರೆ, ಮುಶೀರ್ ಖಾನ್, ಶ್ರೇಯಸ್ ಅಯ್ಯರ್, ಸಿದ್ಧೇಶ್ ಲಾಡ್, ಸೂರ್ಯಾಂಶ್ ಶೆಡ್ಗೆ, ಹಾರ್ದಿಕ್ ತಮೋರ್ (ವಿಕೆಟ್ ಕೀಪರ್), ಸಿದ್ಧಾಂತ್ ಅದ್ಧತ್ರಾವ್, ಶಮ್ಸ್ ಮುಲಾನಿ, ತನುಷ್

ಕೋಟ್ಯಾನ್, ಹಿಮಾಂಶು ಸಿಂಗ್, ಶಾರ್ದೂಲ್ ಠಾಕೂರ್, ಮೋಹಿತ್ ಅವಸ್ತಿ, ಜುನೆದ್ ಖಾನ್, ರಾಯಿಸ್ಟನ್ ಡಯಾಸ್.

ಯಾರ ನಡುವೆ ಮುಖಾಮುಖಿ?: ಇರಾನಿ ಕಪ್ ಎಂಬುದು ದೇಶೀಯ ಅಂಗಳದ ಟೆಸ್ಟ್ ಪಂದ್ಯ. ಈ ಪಂದ್ಯದಲ್ಲಿ ರಣಜಿ ಟೂರ್ನಿಯ ಹಾಲಿ ಚಾಂಪಿಯನ್ ಹಾಗೂ ಶೇಷ ಭಾರತ ತಂಡ ಮುಖಾಮುಖಿಯಾಗಲಿದೆ. ಇಲ್ಲಿ ರಣಜಿ ಟೂರ್ನಿಯಲ್ಲಿ ಅತ್ಯುತ್ತಮ ಪ್ರದರ್ಶನ ನೀಡಿದ ಆಟಗಾರರನ್ನು ಶೇಷ ಭಾರತ ತಂಡಕ್ಕೆ ಆಯ್ಕೆ ಮಾಡಲಾಗುತ್ತದೆ. ಹೀಗೆ ಆಯ್ಕೆಯಾದ ಆಟಗಾರರನ್ನು ಒಳಗೊಂಡ ತಂಡವು ಹಾಲಿ ರಣಜಿ ಚಾಂಪಿಯನ್ ತಂಡವನ್ನು ಎದುರಿಸಲಿದೆ. ಈ ಬಾರಿಯ ಇರಾನಿ ಕಪ್‌ಗೆ ಆಯ್ಕೆಯಾದ ವಿಶೇಷ ಭಾರತ ತಂಡ ಈ ಕೆಳಗಿನಂತಿದೆ:

ಶೇಷ ಭಾರತ ತಂಡ:: ರುತುರಾಜ್ ಗಾಯಕ್ವಾಡ್ (ನಾಯಕ), ಅಭಿಮನ್ಯು ಈಶ್ವರನ್ (ಉಪನಾಯಕ), ಸಾಯಿ ಸುದರ್ಶನ್, ದೇವದತ್ ಪಡಿಕ್ಕಲ್, ಧ್ರುವ್ ಜುರೇಲ್ (ವಿಕೆಟ್ ಕೀಪರ್), ಇಶಾನ್ ಕಿಶನ್ (ವಿಕೆಟ್ ಕೀಪರ್), ಮಾನವ್ ಸುತಾರ್, ಸರನ್ಶ್ ಜೈನ್, ಪ್ರಸಿದ್ಧ್ ಕೃಷ್ಣ, ಮುಕೇಶ್ ಕುಮಾರ್, ಯಶ್ ದಯಾಲ್, ರಿಕಿ ಭುಯಿ, ಶಾಶ್ವತ್ ರಾವತ್, ಖಲೀಲ್ ಅಹ್ಮದ್, ರಾಹುಲ್ ಚಹರ್.

ಇರಾನಿ ಕಪ್ ಪಂದ್ಯ ಯಾವಾಗ?

ಈ ಬಾರಿಯ ಇರಾನಿ ಕಪ್ ಪಂದ್ಯವು ಅಕ್ಟೋಬರ್ 1 ರಿಂದ ಅಕ್ಟೋಬರ್ 5 ರವರೆಗೆ ನಡೆಯಲಿದೆ. ಈ ಮೊದಲು ಈ ಪಂದ್ಯಕ್ಕೆ ಮುಂಬೈನ ವಾಂಖೆಡೆ ಸ್ಟೇಡಿಯಂ ನಿಗದಿಯಾಗಿತ್ತು. ಆದರೀಗ ಪಂದ್ಯವನ್ನು ಅಹಮದಾಬಾದ್ ಅಥವಾ ಲಕ್ನೋಗೆ ಸ್ಥಳಾಂತರಿಸಲು ಬಿಸಿಸಿಐ ಚಿಂತಿಸಿದೆ. ಹೀಗಾಗಿ ಈ ಬಾರಿಯ ಇರಾನಿ ಕಪ್ ಪಂದ್ಯವು ನರೇಂದ್ರ ಮೋದಿ ಸ್ಟೇಡಿಯಂ ಅಥವಾ ಏಕಾನ ಸ್ಟೇಡಿಯಂನಲ್ಲಿ ನಡೆಯುವ ಸಾಧ್ಯತೆಯಿದೆ.

ಸಿಎಂ ಸಲ್ಲಿಸಿದ್ದ ರಿಟ್ ಅರ್ಜಿ ವಜಾ

ರಾಜ್ಯಪಾಲರ ಪ್ರಾಸಿಕ್ಯೂಷನ್ ಆದೇಶ ಎತ್ತಿಹಿಡಿದ ಹೈಕೋರ್ಟ್

ಬೆಂಗಳೂರು: ಮುಡಾ ಪ್ರಕರಣದಲ್ಲಿ ಸಿಎಂ ಸಿದ್ದರಾಮಯ್ಯ ಹಿನ್ನಡೆಯಾಗಿದ್ದು ತನಿಖೆಗೆ ಹೈಕೋರ್ಟ್ ಗ್ರೀನ್ ಸಿಗ್ನಲ್ ನೀಡಿದೆ.

ಪ್ರಾಸಿಕ್ಯೂಷನ್‌ಗೆ ಅನುಮತಿ ನೀಡಿರುವ ರಾಜ್ಯಪಾಲರ ಆದೇಶವನ್ನು ಎತ್ತಿ ಹಿಡಿದ ಹೈಕೋರ್ಟ್ ಸಿದ್ದರಾಮಯ್ಯ ಸಲ್ಲಿಸಿದ್ದ ರಿಟ್ ಅರ್ಜಿಯನ್ನು ವಜಾಗೊಳಿಸಿದೆ.

ರಾಜ್ಯಪಾಲ ಥಾವರ್ ಚಂದ್ ಗೆಹ್ಲೋಟ್ ಅವರ ಪ್ರಾಸಿಕ್ಯೂಷನ್‌ಗೆ ನೀಡಿದ ಆದೇಶ ಪ್ರಶ್ನಿಸಿ ಸಿಎಂ ಸಿದ್ದರಾಮಯ್ಯ ಸಲ್ಲಿಸಿದ್ದ ರಿಟ್ ಅರ್ಜಿಯ ತೀರ್ಪನ್ನು ನ್ಯಾ.ನಾಗಪ್ರಸನ್ನ ನೇತೃತ್ವದ ಏಕಸದಸ್ಯ ಪೀಠ ಮಂಗಳವಾರ ಪ್ರಕಟಿಸಿತು. ಭ್ರಷ್ಟಾಚಾರ ನಿಯಂತ್ರಣಾ ಕಾಯಿದೆ ಸೆಕ್ಷನ್ 17ಎ ಅಡಿ ಪ್ರಾಸಿಕ್ಯೂಷನ್‌ಗೆ ರಾಜ್ಯಪಾಲರು ನೀಡಿದ ಆದೇಶ ಸರಿ ಎಂದು ಆದೇಶದಲ್ಲಿ ಕೋರ್ಟ್ ತಿಳಿಸಿದೆ.

ಭ್ರಷ್ಟಾಚಾರ ತಡೆ ಕಾಯ್ದೆ ಸೆಕ್ಷನ್ 17 ಎ ಅಡಿ ಖಾಸಗಿ ದೂರುದಾರರು ಸಿಎಂ ವಿರುದ್ಧ ಪ್ರಾಸಿಕ್ಯೂಷನ್‌ಗೆ ಅನುಮತಿ ಕೋರಬಹುದು. ರಾಜ್ಯಪಾಲರು ದೂರಿನ ಎಲ್ಲಾ ಅಂಶಗಳನ್ನು ಪರಿಶೀಲಿಸಿ ದಾಖಲೆಗಳನ್ನು ಅಧ್ಯಯನ ಮಾಡಿಯೇ

ಅನುಮತಿ ನೀಡಿದ್ದಾರೆ. ಹೀಗಾಗಿ ರಾಜ್ಯಪಾಲರ ಆದೇಶ ಸಮರ್ಪಕವಾಗಿದೆ ಎಂದು ರಾಜ್ಯಪಾಲರ ನಿರ್ಧಾರವನ್ನು ಸಾಲಿಸಿಟರ್ ಜನರಲ್ ತುಷಾರ್ ಮೆಹ್ತಾ ವಿಚಾರಣೆ ವೇಳೆ ಸಮರ್ಥಿಸಿಕೊಂಡಿದ್ದರು.

ಕೋರ್ಟ್ ತೀರ್ಪಿನ ಸಾರಾಂಶ ಮಾತ್ರ ಈಗ ಲಭ್ಯವಾಗಿದ್ದು ಮಧ್ಯಾಹ್ನ 2:30ಕ್ಕೆ ಆದೇಶದ ಪ್ರತಿ ಹೈಕೋರ್ಟ್ ವೆಬ್‌ಸೈಟ್‌ನಲ್ಲಿ ಅಪ್ಲೋಡ್ ಆಗಲಿದೆ.

ಮುಡಾದಲ್ಲಿ ಪ್ರಭಾವ ಬಳಸಿ ಭಾರೀ ಹಗರಣ ಮಾಡಿದ್ದಾರೆ ಎಂದು ಆರೋಪಿಸಿ ಮೈಸೂರು ಮೂಲದ ಸ್ನೇಹಮಯಿ ಕೃಷ್ಣ, ಮಡಿಕೇರಿಯ ಟಿಜೆ ಅಬ್ರಹಾಂ ಹಾಗೂ ಪ್ರದೀಪ್ ಅವರು ಸಿದ್ದರಾಮಯ್ಯ ವಿರುದ್ಧ ಪ್ರಾಸಿಕ್ಯೂಷನ್‌ಗೆ ಅನುಮತಿ ಕೋರಿ ರಾಜ್ಯಪಾಲರಿಗೆ ಮನವಿ ಮಾಡಿದ್ದರು. ಈ ಮೂರೂ ಅರ್ಜಿಗಳನ್ನು ಒಟ್ಟಿಗೆ ಸೇರಿಸಿ ಆಗಸ್ಟ್ 17 ರಂದು ಪ್ರಾಸಿಕ್ಯೂಷನ್‌ಗೆ ರಾಜ್ಯಪಾಲರು ಅನುಮತಿ ನೀಡಿದ್ದರು.

Printed, Published & Owned by N.Venugopal Krishna, Printed at DASHAPRAMATHI MUDRANALAYA, No.433/1, Chikkavitalenahalli Village, Thagachagere Post, Kasaba Hobli, Channapatna Taluk, Ramanagar District, Pin-562160. Published at No.15, Ground Floor, 12th Block, 5th Main, Kumara Park (West), Behind BDA Head Office, Bengaluru-560020. Editor: N.Venugopal Krishna, Mobile No.+91 94835 89085, email: sanjemugilu@gmail.com