ಸುದ್ದಿಗಳ ಹೊನಲು

ಸಂಜೆ ಮುಗಿಲು

ಕನ್ನಡ ಪ್ರಾದೇಶಿಕ ಸಂಜೆ ದಿನಪತ್ರಿಕೆ

ಸಂಪುಟ: 21, ಸಂಚಿಕೆ: 354, ಪುಟಗಳು: 8, ಮಂಗಳವಾರ, 1 ಅಕ್ಟೋಬರ್ 2024 RNI NO. KARKAN/2002/08054

epaper: www.sanjemugilu.com

ಬೆಂಗಳೂರು। ಬೆಂಗಳೂರು ಗ್ರಾಮಾಂತರ। ಕೋಲಾರ। ಚಿಕ್ಕಬಳ್ಳಾಪುರ। ರಾಮನಗರ। ಮಂಡ್ಯ। ಮೈಸೂರು। ಚಾಮರಾಜನಗರ

₹3

ವೇಣು ಸಾರಥ್ಯದಲ್ಲಿ...

ದಶಪ್ರಮತಿ ಮುದ್ರಣಾಲಯ

dashapramathi mudranalaya

PRE-PRESS PRINTERS

Contact: +91 9483589085 | e-mail: dashapramathimudranalaya@gmail.com

We Undertake Printing of Newspapers | Tabloids | Magazines

ಸುಭಾಷಿತ

ಕಷ್ಟಗಳನ್ನು ದೂಷಿಸಿ ಫಲವಿಲ್ಲ. ಭರವಸೆ ಎಂಬ ದೀಪ ಹಚ್ಚಿದರೆ ಕಷ್ಟದ ಕತ್ತಲು ಸರಿಯುವುದು.

ಪಂಚಾಂಗ

(ಮಂಗಳವಾರ 1, ಅಕ್ಟೋಬರ್-2024)

- ಶ್ರೀ ಕ್ರೋಧಿ ನಾಮ ಸಂವತ್ಸರ,
- ದಕ್ಷಿಣಾಯನ, ವರ್ಷ ಋತು
- ಭಾದ್ರಪದ ಮಾಸ, ಕೃಷ್ಣ ಪಕ್ಷ,
- ಮಂಗಳವಾರ, ಚತುರ್ದಶಿ, ಪುಬ್ಬ ನಕ್ಷತ್ರ
- ರಾಹುಕಾಲ : 3:13 ರಿಂದ 4:43
- ಗುಳಿಕಕಾಲ : 12:13 ರಿಂದ 1:43
- ಯಮಗಂಡಕಾಲ 9:13 ರಿಂದ 10:43

ಸಂಕ್ಷಿಪ್ತ ಸುದ್ದಿ

ಹಾಸನಾಂಬೆ ದರ್ಶನಕ್ಕೆ ದಿನಾಂಕ ಘೋಷಣೆ

ಆ್ಯಪ್ ಬಿಡುಗಡೆ

ಹಾಸನ: ವರ್ಷಕ್ಕೆ ಒಮ್ಮೆ ಮಾತ್ರ ದರ್ಶನ ಭಾಗ್ಯ ಕರುಣಿಸುವ ಹಾಸನದ ಅಧಿದೇವತೆ ಹಾಸನಾಂಬೆ ದರ್ಶನೋತ್ಸವಕ್ಕೆ ದಿನ ಎಣಿಕೆ ಶುರುವಾಗಿದೆ. ಅಕ್ಟೋಬರ್ 24 ರಿಂದ ನವೆಂಬರ್ 3ರವರೆಗೆ ಒಟ್ಟು 11 ದಿನ ದೇಗುಲದ ಬಾಗಿಲು ತೆರೆಯಲಿದ್ದು ಮೊದಲ ಹಾಗೂ ಕೊನೆಯ ದಿನ ಹೊರತುಪಡಿಸಿ ಉಳಿದ 9 ದಿನಗಳು ಭಕ್ತರಿಗೆ ದರ್ಶನಕ್ಕೆ ಅವಕಾಶ ಸಿಗಲಿದೆ. ವರ್ಷದಿಂದ ವರ್ಷಕ್ಕೆ ಭಕ್ತರ ಸಂಖ್ಯೆಯಲ್ಲಿ ಗಣನೀಯ ಏರಿಕೆ ಕಂಡ ಹಿನ್ನೆಲೆಯಲ್ಲಿ ಜಿಲ್ಲಾಡಳಿತ ಈಗಿನಿಂದಲೇ ತಯಾರಿ ಆರಂಭಿಸಿದೆ. ಪುಟ 2

ಮುಡಾ ಕೇಸ್: ಸಿಎಂ ಆಪ್ತರ ನಿವಾಸ, ಕಚೇರಿ ಮೇಲೆ ಇಡಿ ದಾಳಿ ಸಾಧ್ಯತೆ

ಜಮೀನಿಗೆ ಅಧಿಕಾರಿಗಳ ಭೇಟಿ

ಬೆಂಗಳೂರು: ಮುಡಾ ಸೈಟು ಹಂಚಿಕೆ ಅವ್ಯವಹಾರ ಆರೋಪದ ಮೇಲೆ ಲೋಕಾಯುಕ್ತ ಸಂಸ್ಥೆ ಸಿದ್ದರಾಮಯ್ಯ ಅವರ ವಿರುದ್ಧ ಎಫ್‌ಐಆರ್ ದಾಖಲಿಸುತ್ತಿದ್ದಂತೆ ಇಡಿ ಅಲರ್ಟ್ ಆಗಿದೆ. ಮುಡಾದ ಹಣದ ಬೇರೆ ಕ್ಷೇತ್ರಕ್ಕೆ ಬಳಸಿದ ಪ್ರಕರಣದ ಬಗ್ಗೆ ಇಡಿಇಸಿಐಆರ್ ದಾಖಲಿಸಿ ತನಿಖೆಗೆ ಮುಂದಾಗಿದೆ. ಇಡಿ ಅಧಿಕಾರಿಗಳು ಸಿದ್ದರಾಮಯ್ಯ ಅವರಿಗೆ ಯಾವುದೇ ಕ್ಷಣದಲ್ಲಿ ನೋಟಿಸ್ ಕೊಟ್ಟು ವಿಚಾರಣೆ ನಡೆಸಬಹುದಾಗಿದೆ. ಶೀಘ್ರದಲ್ಲೇ ಇಡಿ ಅಧಿಕಾರಿಗಳು ಸಿಎಂ ಆಪ್ತರ ನಿವಾಸ ಅಥವಾ ಕಚೇರಿಗಳ ಮೇಲೆ ದಾಳಿ ನಡೆಸುವ ಸಾಧ್ಯತೆ ಇದೆ.

ಈಗಾಗಲೇ ತೆರೆಮರೆಯಲ್ಲಿ ಕಾರ್ಯಾಚರಣೆ ನಡೆಸಿರುವ ಇಡಿ ಅಧಿಕಾರಿಗಳು ಸಿಎಂ ಆಪ್ತರ ಚಲನವಲನ ಮೇಲೂ ನಿಗಾ ಇಟ್ಟಿದ್ದಾರೆ. ಹಾಘೂ ಸಿಎಂ ಆಪ್ತರ ಮನೆ, ಸಂಬಂಧಿಕರ ಮಾಹಿತಿ ಕಲೆ ಹಾಕಿದ್ದಾರೆ. ರಾಜ್ಯಾದ್ಯಂತ ಸಿಎಂ ಆಪ್ತರ ನಿವಾಸ ಅಥವಾ ಕಚೇರಿ ಮೇಲೆ ಇಡಿ ದಾಳಿ ಮಾಡುವ ಸಾಧ್ಯತೆ ಇದೆ. ಶೀಘ್ರದಲ್ಲೇ ದಾಳಿ ನಡೆಸಿ ಮತ್ತಷ್ಟು ಮಾಹಿತಿ ಸಂಗ್ರಹಿಸಲು ತಯಾರಿ ನಡೆಯುತ್ತಿದೆ. ಜಾರ್ಖಂಡ್ ಮಾದರಿ

ಇಡಿ ಅಧಿಕಾರಿಗಳು ದಾಳಿ ಮಾಡುವ ಸಾಧ್ಯತೆ ಇದೆ. ಇಡಿ ತಂಡ ಕೆಲ ಮಹತ್ವದ ಕಡತ ಬಗ್ಗೆಯೂ ಮಾಹಿತಿ ಕಲೆ ಹಾಕಿದೆ. ಮುಖ್ಯಮಂತ್ರಿ ಆಪ್ತರ ದೂರವಾಣಿ, ಬ್ಯಾಂಕ್ ಖಾತೆ ಸೇರಿದಂತೆ ಮಹತ್ವದ ಮಾಹಿತಿ ಕಲೆ ಹಾಕಲಾಗಿದೆ.

ಜಮೀನಿಗೆ ಭೇಟಿ ಕೊಟ್ಟ ಲೋಕಾಯುಕ್ತ ಟೀಂ: ಇನ್ನು ಲೋಕಾಯುಕ್ತ ಮುಡಾ ಅಕ್ರಮ ಪ್ರಕರಣದ ತನಿಖೆ ಚುರುಕುಗೊಳಿಸಿದೆ. ಕೆಸರೆ ಸರ್ವೆ ನಂ.464ರ 3.16 ಎಕರೆ ಜಮೀನಿಗೆ ಅಧಿಕಾರಿಗಳು ಭೇಟಿ ನೀಡಿದ್ದಾರೆ. ದೂರುದಾರ ಸ್ನೇಹಮಯಿ ಕೃಷ್ಣ ಜೊತೆ ಲೋಕಾಯುಕ್ತ ಟೀಂ ಭೇಟಿ ನೀಡಿದೆ. ಲೋಕಾಯುಕ್ತ ಎಸ್ ಪಿ ಟಿ.ಜೆ ಉದೇಶ್ ನೇತೃತ್ವದ ತಂಡ ಪರಿಶೀಲನೆ ನಡೆಸುತ್ತಿದೆ. ಅಧಿಕಾರಿಗಳು ಸ್ಥಳದಿಂದಲೇ ಸಂಪೂರ್ಣ ಮಾಹಿತಿ ಕಲೆ ಹಾಕುತ್ತಿದ್ದಾರೆ.

ಸಂವಿಧಾನ ರಕ್ಷಿಸಲು ದಿಟ್ಟ ನಿರ್ಧಾರ ಕೈಗೊಂಡ ರಾಜ್ಯಪಾಲರಿಗೆ

ಸಿಕ್ಕ ದೊಡ್ಡ ಜಯ

ಬೆಂಗಳೂರು: ಮುಡಾ ಹಗರಣದ ಕುಣಿಕೆ ಸಿಎಂ ಸಿದ್ದರಾಮಯ್ಯಗೆ ಬಿಗಿಯಾಗುತ್ತಿರುವ ಬೆನ್ನಲ್ಲೇ ಅವರ ಪತ್ನಿ ಪಾರ್ವತಿ ಮೈಸೂರು ನಗರಾಭಿವೃದ್ಧಿ ಪ್ರಾಧಿಕಾರದಿಂದ ಪಡೆದ ಸೈಟುಗಳನ್ನು ವಾಪಸ್ ನೀಡುವ ನಿರ್ಧಾರ ಕೈಗೊಂಡಿದ್ದಾರೆ. ಇದಕ್ಕೆ ಪ್ರತಿಕ್ರಿಯಿಸಿದ ಪ್ರತಿಪಕ್ಷ ನಾಯಕ ಆರ್ ಅಶೋಕ್, ಸಂವಿಧಾನ ರಕ್ಷಿಸಲು ದಿಟ್ಟ ನಿರ್ಧಾರ ಕೈಗೊಂಡ ರಾಜ್ಯಪಾಲರಿಗೆ ಸಿಕ್ಕ ದೊಡ್ಡ ಜಯ ಎಂದು ಬಣ್ಣಿಸಿದ್ದಾರೆ.

ಸಿಎಂ ಪತ್ನಿಯ ನಿರ್ಧಾರದ ಬಗ್ಗೆ ಸಾಮಾಜಿಕ ಮಾಧ್ಯಮ ಎಕ್ಸ್‌ನಲ್ಲಿ ಸಂದೇಶ ಪ್ರಕಟಿಸಿರುವ ಅಶೋಕ್, ಸಂವಿಧಾನಕ್ಕೆ ಸಿಕ್ಕ ದೊಡ್ಡ ಜಯ ಎಂದಿದ್ದಾರೆ.

ಸಿಎಂ ಸಿದ್ದರಾಮಯ್ಯನವರು ತಮ್ಮ

ಪತ್ನಿ ಹೆಸರಿನಲ್ಲಿ ಅಕ್ರಮವಾಗಿ ಪಡೆದಿದ್ದ ಸೈಟುಗಳನ್ನು ವಾಪಸ್ಸು ನೀಡುವ 'ದೊಡ್ಡ' ಮನಸ್ಸು ಮಾಡಿರುವುದು, ಸಂವಿಧಾನವನ್ನ ರಕ್ಷಿಸಲು ದಿಟ್ಟ ನಿರ್ಧಾರ ಕೈಗೊಂಡ ರಾಜ್ಯಪಾಲರಿಗೆ ಸಿಕ್ಕ ದೊಡ್ಡ ಜಯ. ರಾಜ್ಯಪಾಲರ ನಿರ್ಧಾರವನ್ನ ಎತ್ತಿ ಹಿಡಿದ ನ್ಯಾಯಾಂಗಕ್ಕೆ ಸಿಕ್ಕ ದೊಡ್ಡ ಜಯ. ಜಗ್ಗಲ್ಲ, ಬಗ್ಗಲ್ಲ ಎಂದು ಅಧಿಕಾರದ ಮದದಿಂದ ಮೆರೆಯುತ್ತಿದ್ದವರ ಪುಟ 2

ಗಾಂಧಿ ಜಯಂತಿ ದಿನವೇ ಮಹಾಲಯ ಅಮಾವಾಸ್ಯೆ!

ಮಾಂಸ ಮಾರಾಟ ನಿಷೇಧ

ಮಹಾಲಯ ಆಚರಣೆಗೆ ಸಂಕಷ್ಟ

ಬೆಂಗಳೂರು: ಪ್ರತಿವರ್ಷ ನಾಳೆ ಮಹಾತ್ಮ ಗಾಂಧಿಜೀಯವರ ಜನ್ಮದಿನ (ಗಾಂಧಿ ಜಯಂತಿ) ಆಚರಣೆ ಮಾಡಲಾಗುತ್ತದೆ. ಆ ದಿನ ದೇಶದಲ್ಲಿ ಪ್ರಾಣಿವಧೆ ಮಾಡುವಂತಿಲ್ಲ. ಹೀಗಾಗಿ ಕರ್ನಾಟಕ ಸರ್ಕಾರ ಹಾಗೂ ಬಿಬಿಎಂಪಿ ಅಕ್ಟೋಬರ್ 2 ರಂದು ಬುಧವಾರ, ಮಾಂಸ ಮಾರಾಟ ನಿಷೇಧ ದಿನ ಎಂದು ಆದೇಶ ಹೊರಡಿಸಿವೆ. ಆದರೆ ಈ ಬಾರಿ ಆಕ್ಟೋಬರ್ 2 ರಂದೇ ಮಹಾಲಯ ಅಮಾವಾಸ್ಯೆ ಕೂಡ ಬಂದಿದ್ದು, ರಾಜ್ಯದ ಲಕ್ಷಾಂತರ ಜನರು ಧೈವಧೀನಾರಾಗಿರುವ ತಮ್ಮ ಹಿರಿಯರಿಗೆ ಎಡೆ ಇಟ್ಟು ಪೂಜೆ ಮಾಡುತ್ತಾರೆ.

ಪೌಲ್ಟ್ರಿ ಟ್ರೇಡರ್ಸ್ ಅಸೋಸಿಯೇಷನ್ ನಿಂದ ಸಿಎಂಗೆ ಪತ್ರ: ಆದರೆ, ಇದೀಗ ಗಾಂಧಿ ಜಯಂತಿ ದಿನವೇ ಮಹಾಲಯ

ಕೂಡ ಬಂದಿರುವುದರಿಂದ ಆ ದಿನ ಮಾಂಸ ಮಾರಾಟ ಮಾಡದಂತಾಗಿದೆ. ಹೀಗಾಗಿ, ಗಾಂಧಿ ಜಯಂತಿ ದಿನ ಮಾಂಸ ಮಾರಾಟಕ್ಕೆ ಅವಕಾಶ ನೀಡುವಂತೆ ಪೌಲ್ಟ್ರಿ ಟ್ರೇಡರ್ಸ್ ಅಸೋಸಿಯೇಷನ್ ಸಿಎಂ ಕಚೇರಿಗೆ ಪತ್ರ ಬರೆದು ಮನವಿ ಮಾಡಿದೆ.

ವಿಶೇಷ ದಿನವೆಂದು ಪರಿಗಣಿಸಲು ಮನವಿ: ಮಹಾಲಯದಂದು ಹಿಂದೂಗಳು ತಮ್ಮ ಪಿತೃಗಳಿಗೆ ಮಾಂಸವನ್ನು ಎಡೆಯಿಟ್ಟು ಪೂಜೆ ಮಾಡುತ್ತಾರೆ. ಪುಟ 2

ಶ್ರೀ ಸಿದ್ದರಾಮಯ್ಯ
ಸನ್ಮಾನ್ಯ ಮುಖ್ಯಮಂತ್ರಿಗಳು

स्वच्छ भारत
एक कदम स्वच्छता की ओर

ಕರ್ನಾಟಕ ಸರ್ಕಾರ
ಬೃಹತ್ ಬೆಂಗಳೂರು ಮಹಾನಗರ ಪಾಲಿಕೆ

ಶ್ರೀ ಡಿ.ಕೆ. ಶಿವಕುಮಾರ್
ಮಾನ್ಯ ಉಪಮುಖ್ಯಮಂತ್ರಿಗಳು ಹಾಗೂ ಬೆಂಗಳೂರು ನಗರಾಭಿವೃದ್ಧಿ ಸಚಿವರು

ರಾಷ್ಟ್ರಪಿತ ಮಹಾತ್ಮ ಗಾಂಧೀಜಿರವರ

155ನೇ ಜನ್ಮ ದಿನಾಚರಣೆ ಅಂಗವಾಗಿ

ಸ್ವಚ್ಛತಾ ಆಂದೋಲನ ಪ್ರತಿಜ್ಞಾವಿಧಿ ಕಾರ್ಯಕ್ರಮ

ದಿನಾಂಕ 02.10.2024, ಬುಧವಾರ, ಸಮಯ : ಬೆಳಿಗ್ಗೆ 10.00ಕ್ಕೆ
ಸ್ಥಳ : ಬ್ಯಾಂಕ್ವೆಟ್ ಹಾಲ್, ವಿಧಾನ ಸೌಧ, ಬೆಂಗಳೂರು – 560 001

ಪ್ರತಿಜ್ಞಾವಿಧಿ ಕಾರ್ಯಕ್ರಮದಲ್ಲಿ ಬೆಂಗಳೂರು ನಗರದ ಸಾವಿರಕ್ಕೂ ಹೆಚ್ಚು ಶಾಲಾ/ಕಾಲೇಜುಗಳ ಲಕ್ಷಾಂತರ ವಿದ್ಯಾರ್ಥಿಗಳು ಸ್ವಚ್ಛತಾ ಪ್ರತಿಜ್ಞಾವಿಧಿ ಕಾರ್ಯಕ್ರಮದಲ್ಲಿ ಆನ್‌ಲೈನ್ ಮುಖಾಂತರ ಭಾಗವಹಿಸಲಿದ್ದಾರೆ.

ಗಾಂಧಿ ಭಾರತ

ಗಾಂಧಿ ನಡಿಗೆ

ಗಾಂಧಿ ಭವನದಿಂದ ವಿಧಾನ ಸೌಧದ ವರೆಗೆ
ದಿನಾಂಕ : 02.10.2024, ಬುಧವಾರ
ಸಮಯ : ಬೆಳಗ್ಗೆ 9.00 ಗಂಟೆಗೆ

"ನಮ್ಮ ವೈವಿಧ್ಯಮಯ ಸಂಸ್ಕೃತಿ ಮತ್ತು ಪರಂಪರೆಯನ್ನು ಗೌರವಿಸುವುದು ಮತ್ತು ಕಾಪಾಡುವುದು" – ಪ್ರತಿಯೊಬ್ಬ ಭಾರತೀಯನ ಸಂವಿಧಾನಬದ್ಧ ಮೂಲಭೂತ ಕರ್ತವ್ಯ.

ನುಡಿದಂತೆ ನಡೆದಿದ್ದೇವೆ...

ಶಕ್ತಿ – ಮಹಿಳೆಯರಿಗೆ ಬಸ್ ಪ್ರಯಾಣ ಉಚಿತ

ಅನ್ನಭಾಗ್ಯ – ಬಡವರಿಗೆ ಪ್ರತಿ ತಿಂಗಳು 10 kg – 5 ಕೆಜಿ ದಾನ್ಯಗಳನ್ನು ಬಡವರಿಗೆ ರೂ.170

ಗೃಹ ಜ್ಯೋತಿ – ಪ್ರತಿ ಮನೆಗೆ 200 ಯುನಿಟ್‌ವರೆಗೆ ವಿದ್ಯುತ್ ಉಚಿತ

ಗೃಹಲಕ್ಷ್ಮಿ – ಪ್ರತಿ ಮನೆಯೊಡತಿಗೆ ಪ್ರತಿ ತಿಂಗಳು ₹2000

ಯುವನಿಧಿ – ಪ್ರತಿ ತಿಂಗಳು ನಿರುದ್ಯೋಗ ಭತ್ಯೆ ₹3000 | ₹1500

ಅಂದು ಹುಬ್ಲೋಟ್ ವಾಚ್, ಇಂದು ಮುಡಾ ಸೈಟ್‌ಗಳು!

ಬೆಂಗಳೂರು: ಅಂದು ಹುಬ್ಲೋಟ್ ವಾಚನ್ನು ವಾಪಸ್ ನೀಡಿದ್ದ ಸಿದ್ದರಾಮಯ್ಯ ಇಂದು ಮುಡಾ ಸೈಟ್‌ಗಳು ವಾಪಸ್ ನೀಡಿದ್ದಾರೆ. ಈ ಮೂಲಕ ಸಿದ್ದರಾಮಯ್ಯ ರಾಜಕೀಯ ಜೀವನದಲ್ಲಿ ಎರಡನೇ ಬಾರಿ ವಾಪಸ್ ನೀಡಿದ ಘಟನೆ ನಡೆದಿದೆ.

» ಭಾರೀ ಚರ್ಚೆಗೆ ಗ್ರಾಸವಾಗಿದ್ದ ಗಿಫ್ಟ್

ಮುಡಾ ಪ್ರಕರಣದಲ್ಲಿ ಪಾರ್ವತಿ ಅವರ ಸಹೋದರ ಮಲ್ಲಿಕಾರ್ಜುನ ಸ್ವಾಮಿ 2010 ರಲ್ಲಿ ಈ ಜಾಗವನ್ನು ಗಿಫ್ಟ್ ಡೀಡ್ ಆಗಿ ನೋಂದಣಿ ಮಾಡಿದ್ದರಿಂದ ಸಿದ್ದರಾಮಯ್ಯ ವಿವಾದಕ್ಕೆ ಸಿಲುಕಿದ್ದಾರೆ. ಇದು ಈಗಿನ ಪ್ರಕರಣವಾಗಿದ್ದರೆ ಸಿಎಂ ಸಿದ್ದರಾಮಯ್ಯ ಮೊದಲ ಅವಧಿಯಲ್ಲಿ ವಾಚ್ ಗಿಫ್ಟ್ ಪಡೆದು ವಿವಾದಕ್ಕೆ ಸಿಲುಕಿದ್ದರು.

2013-2018ರ ಅವಧಿಯಲ್ಲಿ ಸಿದ್ದರಾಮಯ್ಯ ಸಿಎಂ ಆಗಿದ್ದಾಗ 40 ಲಕ್ಷ ರೂ. ಮೌಲ್ಯದ ಹುಬ್ಲೋಟ್ ವಾಚ್ ಹಗರಣ ದೊಡ್ಡ ಸದ್ದು ಮಾಡಿತ್ತು. ಹುಬ್ಲೋಟ್ ವಾಚ್ ಗಿಫ್ಟ್ ಪ್ರಕರಣದಿಂದ ದೊಡ್ಡ ಮಟ್ಟದ ರಾಜಕೀಯ ಬಿರುಗಾಳಿ ಸೃಷ್ಟಿಯಾಗಿತ್ತು. 2015ರ ಜುಲೈನಲ್ಲಿ ತನ್ನ ಎನ್‌ಆರ್‌ಐ ಸ್ನೇಹಿತ ಡಾ.ಗಿರೀಶ್‌ಚಂದ್ರ ವರ್ಮಾ ಈ ಗಡಿಯಾರವನ್ನು ಉಡುಗೊರೆಯಾಗಿ ನೀಡಿದ್ದರು ಎಂದು ಸಿದ್ದರಾಮಯ್ಯ ಹೇಳಿದ್ದರು. ನಂತರ ಈ ವಿಚಾರವನ್ನು ಕೆದಕಿದ್ದ ಹೆಚ್‌ಡಿ ಕುಮಾರಸ್ವಾಮಿ ನಿಮ್ಮ ಸಿಎಂ ಸಮಾಜವಾದಿಯಲ್ಲ ಅವರು ಮಜಾವಾದಿ. ದುಬಾರಿ ಬೆಲೆಯ ವಜ್ರ ಖಚಿತ ವಾಚು, ಗ್ಲಾಸ್‌ಗಳನ್ನು ಧರಿಸುತ್ತಾರೆ ಎಂದು ಹೇಳಿ ಟೀಕಿಸಿದ್ದರು. ಕೆಲವು ಒಪ್ಪಂದಗಳಿಗೆ ಸಹಕರಿಸಿದ್ದಕ್ಕೆ ವೈದ್ಯ ಗಿರೀಶ್ ಚಂದ್ರವರ್ಮಾ ಅವರಿಂದ ಸಿದ್ದರಾಮಯ್ಯ ಕಿಕ್ ಬ್ಯಾಕ್ ರೂಪದಲ್ಲಿ ವಾಚ್ ಪಡೆದಿದ್ದಾರೆ. ಅದಕ್ಕೆ ಎಲ್ಲ ದಾಖಲೆಗಳಿವೆ. ಹಾಗಾಗಿ ಪ್ರಧಾನಮಂತ್ರಿ ಕಚೇರಿಗೂ ದೂರು ನೀಡಲಾಗಿತ್ತು. ಈ ಬಗ್ಗೆ ಸಿಬಿಐ ತನಿಖೆ ನಡೆಸುವಂತೆ ನ್ಯಾಯಾಲಯ ನಿರ್ದೇಶಿಸಬೇಕು ಎಂದು ಹೈಕೋರ್ಟ್‌ಗೆ ಅರ್ಜಿ ಸಹ ಸಲ್ಲಿಸಲಾಗಿತ್ತು. ಪ್ರಕರಣದಲ್ಲಿ ಸಿದ್ದರಾಮಯ್ಯ ಆಪ್ತ ಡಾ.ಗಿರೀಶ್ ಚಂದ್ರ ವರ್ಮಾ ಅವರು ನೀಡಿದ್ದ ದಾಖಲಾತಿಗಳು ಸುಳ್ಳು ಎಂದು ಆರೋಪ ಕೇಳಿಬಂದಿತ್ತು. ದುಬೈನಲ್ಲಿ ವಾಚ್ ಖರೀದಿ ಮಾಡಿದ್ದೆ ಎಂದು ಪ್ರಕರಣದ ತನಿಖಾ ಸಂಸ್ಥೆ ಎಸಿಬಿ ಮುಂದೆ ನೀಡಿದ್ದ ಹೇಳಿಕೆ ಹಾಗೂ ಅದಕ್ಕೆ ಸಂಬಂಧಿಸಿದ ದಾಖಲೆಗಳನ್ನು ವರ್ಮಾ ಸಲ್ಲಿಸಿದ್ದರು. ಆದರೆ ಸದ್ಯ ಇದು ಸುಳ್ಳು, ಆ ದಾಖಲೆಗಳು ನಕಲಿ ಎಂಬ ಆರೋಪ ಕೇಳಿ ಬಂದಿತ್ತು. ಸಿದ್ದರಾಮಯ್ಯ ರಾಜೀನಾಮೆ ಹಂತಕ್ಕೂ ಹುಬ್ಲೋಟ್ ವಾಚ್ ಪ್ರಕರಣ ತಲುಪಿತ್ತು. ವಾಚ್ ಪ್ರಕರಣ ರಾಜಕೀಯ ವಲಯದಲ್ಲಿ ತೀವ್ರ ವಿವಾದಕ್ಕೆ ಒಳಗಾಗುತ್ತಿದ್ದಂತೆ ಸಿದ್ದರಾಮಯ್ಯ ವಾಚ್ ಅನ್ನು ಕೊನೆಗೆ ಸರ್ಕಾರದ ವಶಕ್ಕೆ ನೀಡುವ ಮೂಲಕ ಎಲ್ಲಾ ಗೊಂದಲಗಳಿಗೆ ಅಂತ್ಯ ಹಾಡಿದ್ದರು. ವಾಚ್ ಯಾರಿಂದ ಬಂದಿದೆ ಎಂಬ ವಿವರವುಳ್ಳ ಪತ್ರವನ್ನು ಸ್ಪೀಕರ್ ಕಾಗೋಡು ತಿಮ್ಮಪ್ಪ ಅವರಿಗೆ ಸಿಎಂ ನೀಡಿದ್ದರು. ಕಾಗೋಡು ತಿಮ್ಮಪ್ಪನವರು ಮುಖ್ಯ ಕಾರ್ಯದರ್ಶಿಯಾಗಿದ್ದ ಅರವಿಂದ್ ಜಾಧವ್ ಅವರನ್ನು ತಮ್ಮ ಕೊಠಡಿಗೆ ಕರೆಸಿಕೊಂಡು ಕೈಗಡಿಯಾರವನ್ನು ಹಸ್ತಾಂತರ ಮಾಡಿದ್ದರು. ನಂತರ ವಾಚನ್ನು ಕ್ಯಾಬಿನೆಟ್ ಹಾಲ್‌ನಲ್ಲಿಡುವುದಾಗಿ ಸಿಎಸ್ ನಂತರ ಪ್ರಕಟಿಸಿದರು. ವಿವಾದ ಅಂತ್ಯವಾಗಿದ್ದರೂ ಈ ವಾಚ್ ಪ್ರಕರಣ ಸಿದ್ದರಾಮಯ್ಯ ಅವರ ಇಮೇಜ್‌ಗೆ ಸ್ವಲ್ಪ ಹೊಡೆತ ನೀಡಿತ್ತು. 2018ರ ವಿಧಾನಸಭಾ ಚುನಾವಣೆಯಲ್ಲಿ ಅಮಿತ್ ಶಾ ಸೇರಿದಂತೆ ಬಿಜೆಪಿ ನಾಯಕರು ಈ ವಿಚಾರವನ್ನು ಪ್ರಸ್ತಾಪ ಮಾಡಿ ಟೀಕೆ ಮಾಡುತ್ತಿದ್ದರು.

ಜಮ್ಮು ಮತ್ತು ಕಾಶ್ಮೀರ ವಿಧಾನಸಭಾ ಚುನಾವಣೆ 3ನೇ ಹಂತದ ಮತದಾನ

ನವದೆಹಲಿ: ಜಮ್ಮು ಮತ್ತು ಕಾಶ್ಮೀರ ವಿಧಾನಸಭೆ ಚುನಾವಣೆಯ ಮೂರನೇ ಮತ್ತು ಕೊನೆಯ ಹಂತದ ಮತದಾನ ಪ್ರಾರಂಭವಾಗಿದೆ. ಇದಕ್ಕೂ ಮುನ್ನ ಸೋಮವಾರ ಸಂಜೆ ಏಳು ಜಿಲ್ಲೆಗಳಲ್ಲಿ 20 ಸಾವಿರಕ್ಕೂ ಹೆಚ್ಚು ಸಿಬ್ಬಂದಿಯನ್ನು ನಿಯೋಜಿಸಲಾಗಿತ್ತು. ಪರಿಸರ ಕಾಳಜಿ ಕುರಿತು ಸಂದೇಶ ಸಾರಲು 45 ಹಸಿರು ಮತಗಟ್ಟೆಗಳನ್ನು ಸ್ಥಾಪಿಸಲಾಗಿದೆ. 33 ವಿಶಿಷ್ಟ ಮತಗಟ್ಟೆಗಳಿರುತ್ತವೆ. ಮುಖ್ಯ ಚುನಾವಣಾಧಿಕಾರಿ (ಸಿಇಒ) ಪಾಂಡುರಂಗ ಕೆ. ಮಾತನಾಡಿ, ಗಡಿ ಪ್ರದೇಶಗಳ ನಿವಾಸಿಗಳಿಗಾಗಿ ಗಡಿ ನಿಯಂತ್ರಣ ರೇಖೆ ಅಥವಾ ಅಂತರರಾಷ್ಟ್ರೀಯ ಗಡಿ ಬಳಿ 29 ಮತಗಟ್ಟೆಗಳನ್ನು ಸ್ಥಾಪಿಸಲಾಗಿದೆ, ಎಲ್ಲ ಮತಗಟ್ಟೆಗಳ ಆವರಣದಲ್ಲಿ 1.07 ಲಕ್ಷಕ್ಕೂ ಹೆಚ್ಚು ಸಸಿಗಳನ್ನು ನೆಡಲಾಗಿದೆ ಎಂದರು. 20,09,033 ಪುರುಷ ಮತದಾರರು, 19,09,130 ಮಹಿಳಾ ಮತದಾರರು ಮತ್ತು 57 ತೃತೀಯಲಿಂಗಿ ಮತದಾರರು ಸೇರಿದಂತೆ ಒಟ್ಟು 39,18,220 ಲಕ್ಷ ಮತದಾರರು ತಮ್ಮ ಹಕ್ಕು ಚಲಾಯಿಸಲು ಅರ್ಹರಾಗಿದ್ದಾರೆ. ಈ ಹಂತದಲ್ಲಿ 18 ರಿಂದ 19 ವರ್ಷದೊಳಗಿನ 1.94 ಲಕ್ಷ ಯುವಕರು, 35,860 ಅಂಗವಿಕಲ ಮತದಾರರು ಮತ್ತು 85 ವರ್ಷಕ್ಕಿಂತ ಮೇಲ್ಪಟ್ಟ 32,953 ವೃದ್ಧ ಮತದಾರರು ತಮ್ಮ ಹಕ್ಕು ಚಲಾಯಿಸಲಿದ್ದಾರೆ. ಬೆಳಗ್ಗೆ 7 ಗಂಟೆಗೆ ಆರಂಭವಾಗಿರುವ ಮತದಾನ ಸಂಜೆ 6ರವರೆಗೆ ನಡೆಯಲಿದೆ.ಸೆ.18ರಂದು ನಡೆದ ಮೊದಲ ಹಂತದಲ್ಲಿ ಶೇ.61.38ರಷ್ಟು ಮತದಾನ ನಡೆದಿದ್ದರೆ, ಸೆ.26ರಂದು ನಡೆದ ಎರಡನೇ ಹಂತದಲ್ಲಿ ಶೇ.57.31ರಷ್ಟು ಮತದಾನವಾಗಿತ್ತು. 2019 ರ ಆಗಸ್ಟ್‌ನಲ್ಲಿ 370 ನೇ ವಿಧಿಯನ್ನು ರದ್ದುಗೊಳಿಸಿದ ನಂತರ ಇಲ್ಲಿ ಮೊದಲ ಬಾರಿಗೆ ವಿಧಾನಸಭಾ ಚುನಾವಣೆಗಳು ನಡೆಯುತ್ತಿದ್ದು, ಅದರ ಫಲಿತಾಂಶಗಳನ್ನು ಅಕ್ಟೋಬರ್ 8 ರಂದು ಪ್ರಕಟಿಸಲಾಗುವುದು.

ಸಿಕ್ಕ ದೊಡ್ಡ ಜಯ

ವಿರುದ್ಧ ಬಾಬಾಸಾಹೇಬ್ ಅಂಬೇಡ್ಕರರ ಸಂವಿಧಾನಕ್ಕೆ ಸಿಕ್ಕ ದೊಡ್ಡ ಜಯ ಎಂದು ಎಕ್ಸ್ ಸಂದೇಶದಲ್ಲಿ ಅಶೋಕ್ ಉಲ್ಲೇಖಿಸಿದ್ದಾರೆ.

ಅಶೋಕ್ ಎಕ್ಸ್ ಸಂದೇಶ: ಈ ವಿಚಾರವಾಗಿ ಸೋಮವಾರ ರಾತ್ರಿ ಸಹ ಅಭಿಪ್ರಾಯ ವ್ಯಕ್ತಪಡಿಸಿದ್ದ ಅಶೋಕ್, 'ಕೆಟ್ಟ ಮೇಲೆ ಬುದ್ಧಿ ಬಂತು' ಎಂಬಂತೆ ಈಗಲಾದರೂ ಸಿದ್ದರಾಮಯ್ಯನವರಿಗೆ ತಮ್ಮ ತಪ್ಪಿನ ಅರಿವಾಯಿತಲ್ಲ ಎನ್ನುವುದು ಸಮಾಧಾನಕರ ವಿಷಯ. 'ಅಡಿಕೆಗೆ ಹೋದ ಮಾನ, ಆನೆ ಕೊಟ್ಟರೂ ಬರುವುದಿಲ್ಲ' ಸಿಎಂ ಸಿದ್ದರಾಮಯ್ಯನವರೇ, ತಾವು ತನಿಖೆ ಎದುರಿಸಲೇ ಬೇಕು. ರಾಜೀನಾಮೆ ನೀಡಬೇಕು ಎಂದಿದ್ದರು.

ಮುಡಾ ನಿವೇಶಗಳನ್ನು ವಾಪಸ್ ನೀಡುವುದಾಗಿ ಸಿದ್ದರಾಮಯ್ಯ ಪತ್ನಿ ಪಾರ್ವತಿ ಸೋಮವಾರ ಪ್ರಾಧಿಕಾರಕ್ಕೆ ಪತ್ರ ಬರೆದಿದ್ದಾರೆ. ಇದರ ಬೆನ್ನಲ್ಲೇ ಬಿಜೆಪಿ ನಾಯಕರು ಪ್ರತಿಕ್ರಿಯೆ ನೀಡಿದ್ದಾರೆ.

ಆಚರಣೆಗೆ ಸಂಕಷ್ಟ

ಗಾಂಧಿ ಜಯಂತಿ ಹಿನ್ನೆಲೆಯಲ್ಲಿ, ರಾಜ್ಯದಲ್ಲಿ ಅಂದು ಪ್ರಾಣಿವಧೆ ಮತ್ತು ಮಾಂಸ ಮಾರಾಟಕ್ಕೆ ಅವಕಾಶವಿಲ್ಲ. ಇದರಿಂದ, ವ್ಯಾಪಾರಕ್ಕೆ ದೊಡ್ಡ ಮಟ್ಟದಲ್ಲಿ ಹೊಡೆತ ಬೀಳುತ್ತದೆ. ಹಿರಿಯರಿಗೆ ಮಾಂಸದ ಅಡುಗೆ, ಪೂಜೆಗೆ ಎಡೆ ಇಡಲು ಆಗುವುದಿಲ್ಲ. ಈ ಒಂದು ದಿನವನ್ನು ವಿಶೇಷ ದಿನ ಎಂದು ಪರಿಗಣಿಸಿ, ಮಾಂಸ ಮಾರಾಟಕ್ಕೆ ಅವಕಾಶ ನೀಡಬೇಕೆಂದು ಸಿಎಂ ಮಾಂಸ ಮಾರಾಟಗಾರರು ಮನವಿ ಮಾಡಿದ್ದಾರೆ ಎಂದು ಪೌಲ್ಟ್ರಿ ಟ್ರೇಡರ್ಸ್ ಅಸೋಸಿಯೇಷನ್ ಅಧ್ಯಕ್ಷ ಕೆ.ಎನ್ ನಾಗರಾಜ್ ತಿಳಿಸಿದ್ದಾರೆ.

ಈಗಾಗಲೇ ಮಹಾಲಯ ಅಮಾವಾಸ್ಯೆಗೆ ಬೇರೆ ಬೇರೆ

ಜನಾರ್ದನ್ ರೆಡ್ಡಿ ಬಳ್ಳಾರಿ ಪ್ರವೇಶಕ್ಕೆ ಮುಕ್ತ ಅವಕಾಶ

ಸಂಡೂರು ಉಪ ಚುನಾವಣೆಯಲ್ಲಿ ಬಿಜೆಪಿಗೆ ಆನೆ ಬಲ

ಬಳ್ಳಾರಿ: ಬಳ್ಳಾರಿ ಗಣಿ ಧಣಿ ಜನಾರ್ದನ ರೆಡ್ಡಿ ಅಕ್ರಮಗಣಿಗಾರಿಕೆ ಪ್ರಕರಣದಡಿ 2011 ರಲ್ಲಿ ಜೈಲು ಸೇರಿದ್ದರು. ಸುಮಾರು ನಾಲ್ಕು ವರ್ಷಗಳ ಕಾಲ ಸೆರೆವಾಸ ಅನುಭವಿಸಿದ ರೆಡ್ಡಿ, ಬಳಿಕ ಷರತ್ತುಬದ್ಧ ಜಾಮೀನಿ ಪಡೆದಿದ್ದರು. 2011 ರಿಂದ ಈವರಗೆ ತನ್ನೂರು ಬಳ್ಳಾರಿಗೆ ಮುಕ್ತ ಪ್ರವೇಶಕ್ಕೆ ರೆಡ್ಡಿಗೆ ಅವಕಾಶ ಇರಲಿಲ್ಲ. ಕೋರ್ಟ್ ಅನುಮತಿ ಪಡದೇ ರೆಡ್ಡಿ ಬಳ್ಳಾರಿಗೆ ಬರಬೇಕಿತ್ತು. ಸುಮಾರು 14 ವರ್ಷಗಳ ಕಾಲ ರೆಡ್ಡಿ ತನ್ನೂರನ್ನ ಬಿಟ್ಟು, ಹೈದರಾಬಾದ್, ಬೆಂಗಳೂರು, ಗಂಗಾವತಿಯಲ್ಲಿ ಜೀವನ ಮಾಡುವಂತಾಗಿತ್ತು. ಕೊನೆಗೂ ನಿರಂತರ ಕಾನೂನು ಹೋರಾಟದ ಬಳಿಕ ಸುಪ್ರೀಂ ಕೋರ್ಟ ಬಳ್ಳಾರಿಗೆ ಮುಕ್ತ ಪ್ರವೇಶಕ್ಕೆ ರೆಡ್ಡಿಗೆ ಗ್ರೀನ್ ಸಿಗ್ನಲ್ ಕೊಟ್ಟಿದೆ.

ಸಂಡೂರು ಉಪ ಚುನಾವಣೆ: ಬಿಜೆಪಿಗೆ ಆನೆ ಬಲ: ಹೀಗಾಗಿ ಬಳ್ಳಾರಿಗೆ ರೆಡ್ಡಿ ಬರುತ್ತಿದ್ದಾರೆ ಎನ್ನುತ್ತಲೇ ರಾಜಕೀಯ ಗರಿಗೆದರಿದೆ. ಅಭಿಮಾನಿಗಳು ಬಳ್ಳಾರಿ ಎಸ್ಪಿ ಸರ್ಕಲ್, ಕನಕ ದುರ್ಗಮ್ಮ ದೇವಸ್ಥಾನದಲ್ಲಿ ಸಂಭ್ರಮಾಚರಣೆ ಮಾಡಿದ್ದಾರೆ. ಇನ್ನು ಮುಂಬರುವ ಸಂಡೂರು ಉಪ ಚುನಾವಣೆಗೆ ರೆಡ್ಡಿ ಎಂಟ್ರಿ ಬಹಳಷ್ಟು ಪ್ರಾಮುಖ್ಯತೆ ಪಡೆಯುತ್ತದೆ. ತನ್ನದೇ ಆದ ರಾಜಕೀಯ ತಂತ್ರಗಾರಿಕೆ ಮೂಲಕ ಸಂಡೂರನ್ನು ಬಿಜೆಪಿ ತೆಕ್ಕೆಗೆ ಪಡೆಯಲು ಶತಪ್ರಯತ್ನ ಮಾಡುವುದಂತೂ ಖಚಿತವಾಗಿದೆ.

2008 ರಲ್ಲಿದ್ದ ರಾಜಕೀಯ ಪಾರುಪತ್ಯವನ್ನ ರೆಡ್ಡಿ ಮತ್ತೊಮ್ಮೆ ಸಾಧಿಸಲು ಮತ್ತು ಅಖಂಡ ಬಳ್ಳಾರಿ ಮೇಲೆ ರಾಜಕೀಯ ಹಿಡಿತ ಸಾಧಿಸಲು ಗಾಲಿ ರೆಡ್ಡಿ ಚಾಣಾಕ್ಷತನ, ತಂತ್ರಗಾರಿಕೆ ಮಾಡುವುದಂತು ಪಕ್ಕಾ. ಹೀಗಾಗಿ ರೆಡ್ಡಿ ವಿರೋಧಿ ಬಣಕ್ಕೆ ಈಗಾಗಲೇ ಆತಂಕ ಶುರುವಾಗಿದೆ.

ಜನಾರ್ದನ ರೆಡ್ಡಿ ಮುಂದಿನ ನಡೆ ಏನಿದರಲಿದೆ?

ಇನ್ನು ರೆಡ್ಡಿ ಅಕ್ರಮಗಣಿಗಾರಿಕೆ ಪ್ರಕರಣದಡಿ ಜೈಲು ಸೇರುತ್ತಿದ್ದಂತೆಯೇ ರೆಡ್ಡಿಯ ಹಳೆಯ ಪಟಾಲಂ ಗ್ಯಾಂಗ್ ತನ್ನದೆ ಬಳಗ ಮಾಡಿಕೊಂಡು ರಾಜಕೀಯವಾಗಿ, ಆರ್ಥಿಕವಾಗಿ ಬೆಳೆದಿತ್ತು. ಬೆಳೆಯುತ್ತಿದಂತೆಯೇ ಗ್ಯಾಂಗ್?ನವರು ಜನಾರ್ದನ್ ರೆಡ್ಡಿಯನ್ನು ಮರತೇ ಬಿಟ್ಟಿದ್ದರು. ರೆಡ್ಡಿಗಿಂತ ನಾವೇನು ಕಮ್ಮಿ ಇಲ್ಲ ಎನ್ನುವಂತೆ ಅವರಿಗೆ ಸೆಡ್ಡು ಹೊಡೆದು ನಿಲ್ಲುವ ಹಾಗೆ ನಿಂತಿದ್ದರು. ಮಾತು ಮಾತಿಗೂ ರೆಡ್ಡಿಯನ್ನ ವಿರೋಧ ಮಾಡಿದ್ರು. ಆದರೆ ಈಗ ರೆಡ್ಡಿ ಮತ್ತೆ ಬಳ್ಳಾರಿಗೆ ಎಂಟ್ರಿ ಕೊಡುವ ಬಗ್ಗೆ ತಿಳಿಯುತ್ತಿದಂತೆಯೇ ವಿರೋಧಿ ಬಣ ಸೈಲೆಂಟ್ ಆಗಿದೆ. ಇನ್ನು ಶ್ರೀರಾಮುಲು, ಸಹೋದರ ಸೋಮಶೇಖರ್ ರೆಡ್ಡಿ, ಕರುಣಾಕರ್ ರೆಡ್ಡಿ, ಸುರೇಶ ಬಾಬು, ಆನಂದ ಸಿಂಗ್, ನಾಗೇಂದ್ರ, ಕೊಂಡಯ್ಯ, ಸಂತೋಷ ಲಾಡ್ ರ ನಡುವೆ ರಾಜಕೀಯ ಬಿನ್ನಾಭಿಪ್ರಾಯ ವೈಮನಸ್ಸು ಉಂಟಾಗಿ ದೂರ ? ದೂರ ಆಗಿದ್ದಾರೆ. ಮುಂದೆ ಇದೆಲ್ಲವನ್ನ ಹೇಗೆ ನಿಭಾಯಿಸುತ್ತಾರೆ? ಅಥವಾ ಅವರಿಂದ ದೂರವಿದ್ದೇ ತಮ್ಮ ಪಾರುಪತ್ಯ ಸಾಧಿಸುತ್ತಾರೆ ಅನ್ನೊದು ಕುತೂಹಲ ಮೂಡಿಸಿದೆ.

ಜನಾರ್ದನ ರೆಡ್ಡಿ ಮುಂದಿವೆ ಹಲವು ಸವಾಲು

ಇನ್ನು ಮೊದಲಿದ್ದ ರೆಡ್ಡಿ ಪಡೆ ಸದ್ಯಕ್ಕೆ ಬಳ್ಳಾರಿಯಲ್ಲಿಲ್ಲ. ಮತ್ತೆ ಹೊಸದಾಗಿ ತನ್ನ ಪಡೆ ಕಟ್ಟಬೇಕು ಅದಾದ ಮೇಲೆ ಎಲ್ಲರನ್ನ ವಿಶ್ವಾಸಕ್ಕೆ ತೆಗೆದುಕೊಳ್ಳಬೇಕು. ಹಲವು ಸವಾಲಗಳು ಅವರ ಮುಂದಿವೆ ಅವುಗಳನ್ನ ಹೇಗೆ ನಿಭಾಯಿಸುತ್ತಾರೆ ಎಂಬುದೇ ಸದ್ಯದ ಮಟ್ಟಿಗೆ ಯಕ್ಷ ಪ್ರಶ್ನೆಯಾಗಿದೆ.

2023ರ ವಿಧಾನ ಸಭಾ ಚುನಾವಣೆಯಲ್ಲಿ ತನ್ನದೆ ಸ್ವಂತ ಪಕ್ಷ ಕಟ್ಟಿದ ರೆಡ್ಡಿ ಸೋಮಶೇಖರ ರೆಡ್ಡಿ, ಶ್ರೀರಾಮುಲರನ್ನ ತನ್ನ ಪಕ್ಷಕ್ಕೆ ಕರೆದಿದ್ದರು. ಆದರೆ ಆ ಹೊತ್ತಲ್ಲಿ ಇಬ್ಬರೂ ಬರಲಿಲ್ಲ. ಹೀಗಾಗಿ ಆಗಿನಿಂದಲೂ ಸ್ವಲ್ಪ ವೈಮನಸ್ಸು, ಭಿನ್ನಾಭಿಪ್ರಾಯ ಮೂಡಿವೆ. ಆಸ್ತಿ ವಿಚಾರಕ್ಕೆ ಮನಸ್ಸುಗಳು ದೂರ ದೂರ ಆಗಿವೆ ಎಂಬ ಚರ್ಚೆಯೂ ಇದೆ. 14 ವರ್ಷಗಳ ಬಳಿಕ ರೆಡ್ಡಿ ಬಳ್ಳಾರಿಗೆ ಬರುತ್ತಿದ್ದು, ಈಗ ಯಾವ ರೀತಿ ರಾಜಕೀಯ ಬದಲಾವಣೆ ಆಗುತ್ತೆ ಎಂಬುದನ್ನು ಕಾದು ನೋಡಬೇಕಿದೆ.

ಕರ್ನಾಟಕದಲ್ಲಿವೆ 22 ಲಕ್ಷ ಅನರ್ಹ ಅಂತ್ಯೋದಯ, ಬಿಪಿಎಲ್ ಕಾರ್ಡ್

ಬೆಂಗಳೂರು: ಅನರ್ಹ ಪಡಿತರ ಚೀಟಿಗಳನ್ನು ರದ್ದು ಪಡಿಸುವ ಕಾರ್ಯಕ್ಕೆ ವೇಗ ನೀಡಿರುವ ಆಹಾರ ಇಲಾಖೆ ಅನರ್ಹ ಪಡಿತರ ಚೀಟಿಗಳ ಪತ್ತೆಗೆ ಕುಟುಂಬ ತಂತ್ರಾಂಶದ ಮೊರೆಹೋಗಿದ್ದು ರಾಜ್ಯದಲ್ಲಿ ಒಟ್ಟು 22,62,413 ಅನರ್ಹ ಅಂತ್ಯೋದಯ, ಬಿಪಿಎಲ್ ಕಾರ್ಡ್‌ಗಳು ಇರುವುದನ್ನು ಈ ತಂತ್ರಾಂಶದ ಮೂಲಕ ಪತ್ತೆ ಮಾಡಿದೆ.

ಕುಟುಂಬ ತಂತ್ರಾಂಶದಿಂದ ಸರ್ಕಾರ ನಗದಿ ಪಡಿಸಿರುವ ಮಾನದಂಡಗಳ ವಿರುದ್ಧವಾಗಿ ಪಡೆದ ಅನರ್ಹ ಪಡಿತರ ಚೀಟಿಗಳ ವಿವರ ನೀಡುವಂತೆ ಆಹಾರ ಇಲಾಖೆ, ಇ ಆಡಳಿತ ಕೇಂದ್ರಕ್ಕೆ ಮನವಿ ಮಾಡಿತ್ತು. ಈ ತಂತ್ರಾಂಶದಿಂದ ದೊರೆತ ಮಾಹಿತಿಯಂತೆ 10,97,621 ಅನರ್ಹ ಬಿಪಿಎಲ್, ಅಂತ್ಯೋದಯ, 1,06,152 ಚೀಟಿಗಳು , 10,54,368 ಕಾರ್ಡ್‌ಗಳು 1.2 ಲಕ್ಷಗಿಂತ ಹೆಚ್ಚು ಆದಾಯ ಪಡೆಯುತ್ತಿರುವವರು ಹಾಗೂ 4,272 ಚೀಟಿ ಕೆಜಿಐಡಿ, ಎಚ್‌ಆರ್‌ಎಂಎಸ್ ನಲ್ಲಿ ಜೋಡಣೆ ಆಗಿರುವುದನ್ನು ಕುಟುಂಬ ತಂತ್ರಾಂಶದಲ್ಲಿ ಇ-ಆಡಳಿತ ಕೇಂದ್ರ ಪತ್ತೆ ಹಚ್ಚಿದೆ.

ಕುಟುಂಬ ತಂತ್ರಾಂಶದಿಂದ ಪಡೆದ ಅನರ್ಹ ಪಡಿತರ ಚೀಟಿಯನ್ನು 10 ದಿನದೊಳಗೆ ಮುಕ್ತಾಯಗೊಳಿಸಬೇಕು. ಕಚೇರಿಯಿಂದ ಒದಗಿಸಿರುವ ಗೂಗಲ್ ಡ್ರೈವ್‌ನಲ್ಲಿ ಪ್ರತಿನಿತ್ಯ ಮಾಹಿತಿಯನ್ನು ಅಪ್ಲೇಟ್ ಮಾಡಬೇಕು. ಪರಿಶೀಲನೆ ಕಾರ್ಯ ಮುಕ್ತಾಯಗೊಂಡ ನಂತರ ಕೇಂದ್ರ, ಕಚೇರಿಗೆ ವಿವರ ವರದಿ ಸಲ್ಲಿಸುವಂತೆ ರಾಜ್ಯದ ಎಲ್ಲ ಜಂಟಿ ಮತ್ತು ಉಪನಿರ್ದೇಶಕರಿಗೆ ಆಹಾರ ಇಲಾಖೆ ಆಯುಕ್ತರು ಸೂಚಿಸಿದ್ದಾರೆ.

ವಾರ್ಷಿಕ 1.20 ಲಕ್ಷ ರು.ಗಿಂತ ಹೆಚ್ಚು ಆದಾಯ ಪಡೆಯುತ್ತಿರುವವರ, ಮನೆಯಲ್ಲಿ ಕಾರು ಹೊಂದಿರುವ, ಆದಾಯ ತೆರಿಗೆ ಪಾವತಿಸುವವರು, ಏಳೂವರೆ ಎಕರೆ ಒಣ ಅಥವಾ ನೀರಾವರಿ ಭೂಮಿ ಹೊಂದಿರುವವರು, ಅನುದಾನಿತ-ಅನುದಾನರಹಿತ ಕಾಲೇಜು ನೌಕರರು, ನೊಂದಾಯಿತ ಗುತ್ತಿಗೆದಾರರು, ಬಹುರಾಷ್ಟ್ರೀಯ ಕಂಪನಿ, ಕೈಗಾರಿಕೆಗಳಲ್ಲಿ ಕಾರ್ಯನಿರ್ವಹಿಸುತ್ತಿರುವವರು, ಸ್ವಂತಕ್ಕಾಗಿ ಒಂದು ಆಟೋರಿಕ್ಷಾ ಹೊರತುಪಡಿಸಿ 100 ಸಿಸಿ ಮೇಲ್ಪಟ್ಟ ಇಂಧನ ಚಾಲಿತ ದ್ವಿಚಕ್ರ, ತ್ರಿಚಕ್ರ, ಕಾರು ಹೊಂದಿರುವುದು ಸೇರಿ 14 ಮಾನದಂಡ ಮುಂದಿಟ್ಟುಕೊಂಡು ಬಿಪಿಎಲ್ ಕಾರ್ಡ್ ರದ್ದುಪಡಿಸುವ ಪ್ರಕ್ರಿಯೆಗೆ ಇಲಾಖೆ ಮುಂದಾಗಿದೆ.

ಆನೇಕಲ್‌ನಲ್ಲಿ ಪಾಕ್ ಪ್ರಜೆಗಳ ಬಂಧನ

ತನಿಖೆ ವೇಳೆ ಹೊರಬಿತ್ತು ಭಯಾನಕ ಸತ್ಯ

ಬೆಂಗಳೂರು: ಪಾಪಿ ಪಾಕಿಸ್ತಾನ ಇಡೀ ವಿಶ್ವಕ್ಕೆ ಸೆರಗಿನ ಕೆಂಡವಾಗಿದೆ. ಭಾರತಕ್ಕೆ ಮಗ್ಗುಲ ಮುಳ್ಳಾಗಿ ಮದ್ದು, ಗನ್ನು, ಗುಂಡು ಅಂತ ರಕ್ತದೋಕುಳಿ ಹರಿಸಲು ಕುತಂತ್ರ ಮಾಡುತ್ತಾನೆ ಬಂದಿದೆ. ಹಾವಿಗೆ ಹಾಲೆರೆದಂತೆ ಉಗ್ರರನ್ನ ತನ್ನ ಮಡಿಲಲ್ಲೇ ಇಟ್ಕೊಂಡು ಸಾಕ್ತಿದೆ. ಈ ನಡುವೆ ಐಟಿಸಿಟಿಯಲ್ಲಿ ಪಾಕ್ ಪ್ರಜೆ ಅಡಗಿದ್ದ ರಣರಹಸ್ಯ ಬಯಲಾಗಿದೆ. ಇದರಿಂದ ಬೆಂಗಳೂರನ್ನೇ ಟಾರ್ಗೆಟ್ ಮಾಡಿ ಪಾಕ್ ವಿಧ್ವಂಸಕ ಕೃತ್ಯಕ್ಕೆ ಸಂಚು ರೂಪಿಸಿದ್ಯಾ ಅನ್ನೋ ಭೀತಿ ಹುಟ್ಕೊಂಡಿದೆ.

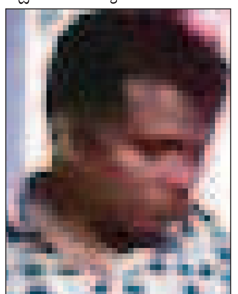

ಅಸ್ಸಾಂನಲ್ಲಿ ಐಇಡಿ ಬಾಂಬ್ ಇಟ್ಟು ಬೆಂಗಳೂರಲ್ಲಿ ಅಡಗಿದ್ದ ಉಲ್ಫಾ ಶಂಕಿತ ಉಗ್ರನನ್ನ ಮೊನ್ನೆಯಷ್ಟೇ ಓಐಂ ಹೆಡೆಮುರಿ ಕಟ್ಟಿದೆ. ಇದರ ಬೆನ್ನಲ್ಲೇ ಆನೇಕಲ್‌ನಲ್ಲಿ ಪಾಕಿಸ್ತಾನದ ಪ್ರಜೆಯನ್ನ ಬೆಂಗಳೂರು ಪೊಲೀಸರು ಅರೆಸ್ಟ್ ಮಾಡಿದ್ದಾರೆ. ಇದೆ, ಇದೇ ರಶೀದ್ ಅಲಿ ಆಂಡ್ ಗ್ಯಾಂಗ್‌ನ್ನ ಪೊಲೀಸರು ಲಾಕ್ ಮಾಡಿದ್ದು, ಜಿಗಣಿ ಬಳಿಯ ಅಪಾರ್ಟ್ಮೆಂಟ್‌ನಲ್ಲಿ ಕುಟುಂಬ ಸಮೇತ ವಾಸವಿದ್ದ ಅನ್ನೋದು ಗೊತ್ತಾಗಿದೆ. ಸದ್ಯ ಪಾಕ್ ಪ್ರಜೆಯ ಕುಟುಂಬ ವಶಕ್ಕೆ ಪಡೆದು ಖಾಕಿ ಡ್ರಿಲ್ ಮಾಡ್ತಿದೆ. ತನಿಖೆಯಲ್ಲಿ ಪಾಕ್ ಪ್ರಜೆ ರಶೀದ್ ಅಲಿ ಹಿನ್ನೆಲೆ ಏನು? ಪಾಕ್ ಬಿಟ್ಟು ಭಾರತಕ್ಕೆ ಬಂದಿದ್ದು ಹೇಗೆ ಅನ್ನೋ ಕೆಲ ಸತ್ಯ ಹೊರಬಿದ್ದಿವೆ.

ಪಾಕ್ ಪಾಪಿಯ ಹೆಜ್ಜೆ!: ಪಾಕಿಸ್ತಾನ ಮೂಲದನಾಗಿರೋ ರಶೀದ್ ಅಲಿ ಸಿದ್ದಿಕ್, ಪ್ರೀತಿಸಿದ ಯುವತಿ ಹಾಗೂ ಧರ್ಮದ ವಿಚಾರದಲ್ಲಿ ಪಾಕ್ ಬಿಟ್ಟು ಬಾಂಗ್ಲಾ ಪರಾರಿಯಾಗಿದ್ದ. 2011ರಲ್ಲಿ ಢಾಕಾದಲ್ಲಿ ಪ್ರೀತಿಸಿದ್ದ ಯುವತಿಯನ್ನು ಮದುವೆಯಾಗಿ, ನೇಪಾಳಕ್ಕೆ ಬಂದಿದ್ದ. ಅಲ್ಲಿ ಮೆಹದಿ ಫೌಂಡೇಷನ್ ಸೇರಿಕೊಂಡು ಧರ್ಮಗುರುಗಳ ಜೊತೆ ಪ್ರಚಾರ ಮಾಡಿಕೊಂಡಿದ್ನಂತೆ. ಬಳಿಕ 2014ರಲ್ಲಿ ಕುಟುಂಬ ಸಮೇತ ಭಾರತ ದೆಹಲಿಗೆ ಎಂಟ್ರಿ ಕೊಟ್ಟಿದ್ದ. ಸ್ಥಳೀಯ ವ್ಯಕ್ತಿ ನೆರವಿನಿಂದ ಎಲ್ಲಾ ಗುರುತಿನ ದಾಖಲೆಗಳನ್ನೂ ಶರ್ಮಾ ಅನ್ನೋ ಹೆಸರಲ್ಲಿ ಮಾಡಿಸಿಕೊಂಡಿದ್ದ. ಆಧಾರ್ ಕಾರ್ಡ್, ಡ್ರೈವಿಂಗ್ ಲೈಸೆನ್ಸ್ ಮಾಡಿಸ್ಕೊಂಡು 4 ವರ್ಷಗಳ ಬಳಿಕ ಅಂದರೆ 2018ರಲ್ಲಿ ಬೆಂಗಳೂರಿಗೆ ಶಿಫ್ಟ್ ಆಗಿದ್ದ. ಶರ್ಮಾ ಅಂತ ಹೇಳಿಕೊಂಡೇ ಜಿಗಣಿಯ ಅಪಾರ್ಟ್‌ಮೆಂಟೊಂದರಲ್ಲಿ ವಾಸವಾಗಿದ್ದಾನೆ. ಅಲ್ಲಿಯೇ ರೆಸ್ಟೋರೆಂಟ್ ಓಪನ್ ಮಾಡಿದ್ದು, ಆರ್ಡರ್ ನೀಡಿದರೆ ಚಿಕನ್ ಬಿರಿಯಾನಿ ಮಾಡಿಕೊಡ್ತಿದ್ದ ಅನ್ನೋದು ಗೊತ್ತಾಗಿದೆ. ಖಚಿತ ಮಾಹಿತಿ ಆಧರಿಸಿ ನಿನ್ನೆ ರಾತ್ರಿ ಪೊಲೀಸರು ಬಂಧಿಸಿದ್ದಾರೆ.

ಯಾವ ಕಾರಣಕ್ಕೆ ಮಾರುವೇಷದಲ್ಲಿ ಉಳಿದುಕೊಂಡಿದ್ದರು?: ಕೇವಲ ಧರ್ಮ ಪ್ರಚಾರಕ್ಕೆ ರಶೀದ್ ಕುಟುಂಬ ಭಾರತಕ್ಕೆ ಬಂದಿತ್ತಾ ಅಥವಾ ದೇಶದಲ್ಲಿ ವಿಧ್ವಂಸಕ ಕೃತ್ಯವೆಸಗಲು ಮಸಲತ್ತು ನಡೆಸಿತ್ತಾ ಅನ್ನೋದ್ರ ಸತ್ಯ ಕೆದಕ್ತಿದೆ ಖಾಕಿ. ಮುಸ್ಲಿಂ ಧರ್ಮಪ್ರಚಾರಕ್ಕೆ ಪಾಕಿಸ್ತಾನದಿಂದ ಹಣ ಸಂದಾಯ ಆಗ್ತಿತ್ತಾ ಅನ್ನೋ ಶಂಕೆ ಮೂಡಿದೆ. ಅದರಲ್ಲೂ ಬಾಡಿಗೆ ಇದ್ದ ಮನೆಯ ಗೋಡೆ ಮೇಲೆ ಮೆಹದಿ ಫೌಂಡೇಷನ್ ಇಂಟರ್ ನ್ಯಾಷನಲ್ ಅಂತ ಬರೆದಿದ್ದು, ಗೋಹರ್ ಸಾಹಿ ಹೆಸರಿನ ಮುಸ್ಲಿಂ ಧರ್ಮ ಗುರುವಿನ ಫೋಟೋ ಕೂಡ ಪತ್ತೆಯಾಗಿದೆ. ಇದರಿಂದ ಅಕ್ರಮವಾಗಿ ನೆಲೆಸಿದ ಪಾಕಿಸ್ತಾನಿಯರ ಮೇಲೆ ಅನುಮಾನ ದುಪ್ಪಟ್ಟಾಗಿದೆ. ಅದಲ್ದೇ ಈತನ ಪತ್ನಿ ಆಯೇಷಾ, ಆಶಾ ಶರ್ಮಾ ಹೆಸರಿನಲ್ಲಿ, ಅತ್ತೆ ರುಬಿನಾ, ರಾಣಿ ಶರ್ಮಾ ಹೆಸರಿನಲ್ಲಿ, ಮಾವ ಮೊಹಮ್ಮದ್ ಯೂನಸ್, ರಾಮ್ ಬಾಬು ಶರ್ಮಾ ಹೆಸರಿನಲ್ಲಿ ದಾಖಲೆ ಸೃಷ್ಟಿಸಿಕೊಂಡಿದ್ದರು.

ಕೇಂದ್ರದತ್ತ ಪರಮೇಶ್ವರ್ ಬೊಟ್ಟು!: ಇನ್ನು ಈ ಬಗ್ಗೆ ಪ್ರತಿಕ್ರಿಯಿಸಿದ ಗೃಹ ಸಚಿವ ಪರಮೇಶ್ವರ್, ಕೇಂದ್ರದತ್ತ ಬೊಟ್ಟು ಮಾಡಿದ್ದಾರೆ. ಆತ 10 ವರ್ಷದಿಂದ ಇಲ್ಲಿದ್ದಾನೆ ಅಂದ್ರೆ ಕೇಂದ್ರ ಸರ್ಕಾರಕ್ಕೆ ಮಾಹಿತಿ ಇರಲಿಲ್ವಾ? ಅಂತ ಪ್ರಶ್ನೆ ಮಾಡಿದ್ದಾರೆ.

ಪಾಕ್ ಪ್ರಜೆ ಹಾಗೂ ಆತನ ಪತ್ನಿ ಆಯಿಷಾಳನ್ನ ಕೋರ್ಟ್‌ಗೆ ಹಾಜರುಪಡಿಸಿದ ಪೊಲೀಸರು 10 ದಿನಗಳ ಕಾಲ ಕಸ್ಟಡಿಗೆ ಪಡೆದುಕೊಂಡಿದ್ದಾರೆ. ಈ ಮಧ್ಯೆ ಜಿಗಣಿ ಠಾಣೆಗೆ ಭೇಟಿ ನೀಡಿದ ಇಂಟೆಲಿಜೆನ್ಸ್ ಬ್ಯೂರೋ ಅಧಿಕಾರಿಗಳು ಪ್ರಕರಣ ಬಗ್ಗೆ ಮಾಹಿತಿ ಕಲೆ ಹಾಕಿದ್ದಾರೆ. ಒಟ್ಟಾರೆ ಯಾವ ಕಾರಣಕ್ಕೆ ಪಾಕಿಸ್ತಾನಿಯರು ಮಾರುವೇಷದಲ್ಲಿ ಉಳಿದುಕೊಂಡಿದ್ದರು? ಯಾವುದಾದರೂ ಸಂಘಟನೆ ಜೊತೆಗೆ ಲಿಂಕ್ ಇದ್ಯಾ ಅನ್ನೋದರ ಬಗ್ಗೆ ಖಾಕಿ ತನಿಖೆ ಬಳಿಕವೇ ಹೊರಬೀಳಲಿದೆ.

ಮೊದಲನೇ ಪುಟದಿಂದ...

ರಾಜ್ಯದಿಂದ ಕುರಿ, ಮೇಕೆಗಳನ್ನು ತರಿಸಿಕೊಳ್ಳಲಾಗಿದೆ. ಕೋಳಿಗಳನ್ನು ರೆಡಿ ಇಟ್ಟುಕೊಂಡಿದ್ದೇವೆ ಎನ್ನುತ್ತಿದ್ದಾರೆ ವ್ಯಾಪಾರಿಗಳು. ಕೆಲ ಮಾಂಸದ ಅಂಗಡಿ ಮಾಲೀಕರು ಮಾತ್ರ ನಾವು ಅಂದು ಮಾಂಸ ಕಟ್ ಮಾಡಿಯೇ ಮಾಡುತ್ತೇವೆ ಎಂದಿದ್ದಾರೆ. ಗಾಂಧೀಜಿ ಹುಟ್ಟುವ ಮುಂಚೆಯಿಂದಲೂ ನಾವು ಮಹಾಲಯ ಅಮಾವಾಸ್ಯೆಗೆ ಹಿರಿಯರಿಗೆ ಎಡೆ ಇಡುತ್ತಿದ್ದೇವೆ. ಈ ಬಾರಿಯೂ ನಾವು ಇಡುತ್ತೇವೆ. ನಮ್ಮ ಗ್ರಾಹಕರಿಗಾಗಿ ಮಾಂಸ ಮಾರಾಟ ಮಾಡುತ್ತೇವೆ. ಅಧಿಕಾರಿಗಳು ಕೇಸ್ ಹಾಕಿದರೂ ಪರವಾಗಿಲ್ಲ ಎಂದು ಮಾಂಸದಂಗಡಿ ಮಾಲೀಕರೊಬ್ಬರು ಹೇಳಿದ್ದಾರೆ.

ಒಟ್ಟಿನಲ್ಲಿ ಮಹಾತ್ಮ ಗಾಂಧಿ ಜಯಂತಿಯ ದಿನವೇ ಮಹಾಲಯ ಅಮಾವಾಸ್ಯೆ ಬಂದಿರುವುದು ಹಿಂದೂಗಳು ಮತ್ತು ವ್ಯಾಪಾರಿಗಳಿಗೆ ತಂದಿರೋದಂತು ಸುಳ್ಳಲ್ಲ. ಸಿಎಂ ಸಿದ್ದರಾಮಯ್ಯ ಯಾವ ಕ್ರಮ ತೆಗೆದುಕೊಳ್ಳಲಿದ್ದಾರೆ ಎಂದು ಕಾದು ನೋಡಬೇಕಿದೆ.

ಆ್ಯಪ್ ಬಿಡುಗಡೆ

ಈ ವರ್ಷ ಭಕ್ತರಿಗೆ ದೇವಿನ ದರ್ಶನ, ಟಿಕೇಟ್ ಖರೀದಿ ಸೇರಿದಂತೆ ಅಗತ್ಯ ಮಾಹಿತಿ ನೀಡುವ ಸಲುವಾಗಿ ಹಾಸನಾಂಬ ಹೆಸರಿನ ಆ್ಯಪ್ ತೆರೆಯಲಾಗಿದ್ದು ಸಾಮಾಜಿಕ ಜಾಲತಾಣದಲ್ಲಿ ಲೈವ್ ಹಾಗೂ ಸಂಪೂರ್ಣ ಮಾಹಿತಿಗಳು ಸಿಗಲಿವೆ. ದಸರಾ ಮಾದರಿಯ ಲೈಟಿಂಗ್, ಲಾಲ್ ಬಾಗ್ ಮಾದರಿಯ ಪುಷ್ಪಾಲಂಕಾರ ಹಾಗೂ ಫಲ ಪುಷ್ಪ ಪ್ರದರ್ಶನಕ್ಕೆ ತಯಾರಿ ನಡೆದಿದೆ.

ಉಸ್ತುವಾರಿ ಸಚಿವ ಕೆಎನ್ ರಾಜಣ್ಣ ಸೋಮವಾರ (ಸೆ.30) ಹಾಸನಾಂಬ ಹೆಸರಿನ ಆ್ಯಪ್ ಬಿಡುಗಡೆ ಮಾಡಿದರು. ಆ್ಯಪ್‌ನಲ್ಲಿ ದೇವಾಲಯದ ದರ್ಶನದ ಬಗ್ಗೆ ಸಂಪೂರ್ಣ ಮಾಹಿತಿ, ನೇರ ದರ್ಶನಕ್ಕೆ ಟಿಕೇಟ್ ಖರೀದಿ ಹಾಗೂ ದರ್ಶನದ ಸಮಯಗಳು ಹಾಗೂ ಕ್ಷೇತ್ರದ ಮಹಿಮೆ ಹಾಗು ನಿತ್ಯ ದರ್ಶನದ ಮಾಹಿತಿ ಒಳಗೊಂಡಿರುತ್ತದೆ.

ಜೊತೆಗೆ ಪೋಸ್ಟರ್ ಬಿಡುಗಡೆ ಮಾಡಿದ ಸಚಿವರು, ''ಕಳೆದ ವರ್ಷ ಆದ ಕೆಲ ತಪ್ಪುಗಳನ್ನು ಸರಿಮಾಡಿಕೊಂಡು ಈ ವರ್ಷ ಅದ್ದೂರಿಯಾಗಿ ಹಾಸನಾಂಬೆ ಉತ್ಸವ ನಡೆಸಲು ತಯಾರಿ ನಡೆಸಲಾಗಿದೆ. ಕಳೆದ ವರ್ಷ 14 ಲಕ್ಷಕ್ಕೂ ಅಧಿಕ ಭಕ್ತರು ದರ್ಶನ ಪಡೆದಿದ್ದು, ಈ ವರ್ಷ ಸಂಖ್ಯೆ ಮತ್ತಷ್ಟು ಏರಿಕೆ ಆಗಲಿದೆ. ಹೀಗಾಗಿ ಬರುವ ಭಕ್ತರಿಗೆ ಯಾವುದೇ ಸಮಸ್ಯೆ ಆಗದಂತೆ ಕ್ರಮವಹಿಸಿ'' ಎಂದು ಅಧಿಕಾರಿಗಳಿಗೆ ನಿರ್ದೇಶನ ನೀಡಿದರು.

ಹೆಲಿ ಟೂರಿಸಂ, ಪ್ಯಾರಾ ಗ್ಲೈಡಿಂಗ್, ಹಾಸನದ ಐತಿಹಾಸಿಕ ತಾಣಗಳ ಪ್ಯಾಕೇಜ್ ಟೂರ್ ಸೇರಿದಂತೆ ಸಾಕಷ್ಟು ವಿಶೇಷ ಕಾರ್ಯಕ್ರಮಗಳನ್ನು ಈ ಸಂದರ್ಭದಲ್ಲಿ ಏರ್ಪಡಿಸಲು ತಯಾರಿ ನಡೆಸಲಾಗಿದೆ. ಜಿಲ್ಲಾಡಳಿತ ಸಕಲ ರೀತಿಯಲ್ಲಿ ತಯಾರಿ ಮಾಡಿಕೊಂಡಿದ್ದು ಕೆಲ ತೊಡಕು ನಿವಾರಿಸಿ ಎಲ್ಲಾ ಕಾರ್ಯಕ್ರಮ ಯಶಸ್ವಿಗೊಳಿಸಲು ಅಧಿಕಾರಿಗಳು ಸಿದ್ದರಾಗಿದ್ದಾರೆ ಎಂದು ಜಿಲ್ಲಾಧಿಕಾರಿಗಳು ಹೇಳಿದರು. ದೇವಿಯ ಮುಡಿಗಿಟ್ಟ ಹೂ ಬಾಡಲ್ಲ, ಕಳೆದ ವರ್ಷ ದೇಗುಲದ ಬಾಗಿಲು ಮುಚ್ಚುವ ವೇಳೆ ಹಚ್ಚಿಟ್ಟ ದೀಪ ಆರುವುದಿಲ್ಲ. ಆರದ ದೀಪವನ್ನು ಕಣ್ತುಂಬಿಕೊಳ್ಳಬೇಕು, ದೇವಿಯ ಆಶೀರ್ವಾದ ಪಡೆಯಬೇಕು ಎನ್ನುವ ಕಾರಣಕ್ಕೆ ಭಕ್ತರು ರಾಜ್ಯ ಮಾತ್ರವಲ್ಲದೆ ಹೊರ ರಾಜ್ಯಗಳಿಂದಲೂ ಬರುತ್ತಾರೆ. ಗಣ್ಯರು, ಸಿನಿ ತಾರೆಯರು, ರಾಜಕೀಯ ಮುಖಂಡರು ಕೂಡ ಹಾಸನಾಂಬೆ ದರ್ಶನಕ್ಕೆ ಮುಗಿ ಬೀಳುತ್ತಾರೆ.

ಇಡಿ ಎಂಟ್ರಿಯಿಂದ ಮತ್ತಷ್ಟು ಬಲವಾದ ಮುಡಾ ಕೇಸ್!

ಸಿದ್ದರಾಮಯ್ಯಗೆ ಬಂಧನದ ಭೀತಿ

ಬೆಂಗಳೂರು: ಮುಡಾ ಅಕ್ರಮಕ್ಕೆ ಸಂಬಂಧಿಸಿದಂತೆ ಸಿಎಂ ಸಿದ್ದರಾಮಯ್ಯ ವಿರುದ್ಧ ಹಾಗೂ ಅವರ ಪತ್ನಿ ಸೇರಿದಂತೆ ಇತರರ ವಿರುದ್ಧ ಜಾರಿ ನಿರ್ದೇಶನಾಲಯ (ಇ.ಡಿ) ಸೋಮವಾರ 'ಅಕ್ರಮ ಹಣ ವರ್ಗಾವಣೆ ತಡೆ ಕಾಯ್ದೆ' ಅಡಿಯಲ್ಲಿ ಪ್ರಕರಣ ದಾಖಲಿಸಿಕೊಂಡಿದೆ. ಎಂದು ಅಧಿಕೃತ ಮೂಲಗಳನ್ನು ಉಲ್ಲೇಖಿಸಿ ಸುದ್ದಿ ಸಂಸ್ಥೆ ಪಿಟಿಐ ವರದಿ ಮಾಡಿದೆ. ಇಡಿಯು ಇಸಿಐಆರ್ (ಎನ್‌ಫೋರ್ಸ್‌ಮೆಂಟ್ ಕೇಸ್ ಇನ್ಫರ್ಮೇಷನ್ ರಿಪೋರ್ಟ್) ದಾಖಲಿಸಿದೆ ಎಂದು ಅಧಿಕೃತ ಮೂಲಗಳನ್ನು ಉಲ್ಲೇಖಿಸಿ ಸುದ್ದಿ ಸಂಸ್ಥೆ' ಪಿಟಿಐ' ವರದಿ ಮಾಡಿದೆ.

ಸಿದ್ದರಾಮಯ್ಯ ಹಾಗೂ ಪತ್ನಿ ವಿರುದ್ಧವೂ ಇಡಿ ಪ್ರಕರಣ ದಾಖಲು: ಎಫ್‌ಐಆರ್‌ನಲ್ಲಿ ಸಿಎಂ ಸಿದ್ದರಾಮಯ್ಯ, ಅವರ ಪತ್ನಿ ಬಿ.ಎಂ ಪಾರ್ವತಿ, ಬಾಮೈದ ಮಲ್ಲಿಕಾರ್ಜುನ ಸ್ವಾಮಿ ಹಾಗೂ ದೇವರಾಜು ಎಂಬುವವರ ಹೆಸರು ಉಲ್ಲೇಖಿಸಲಾಗಿದೆ. ದೇವರಾಜು ಅವರಿಂದ ಮಲ್ಲಿಕಾರ್ಜುನ ಸ್ವಾಮಿ ಜಮೀನು ಖರೀದಿಸಿ ಅದನ್ನು ಪಾರ್ವತಿ ಅವರಿಗೆ ಉಡುಗೊರೆಯಾಗಿ ನೀಡಿದ್ದರು.

ಮುಡಾ ಹಗರಣ ಸಂಬಂಧ ಸಿದ್ದರಾಮಯ್ಯ ಅವರ ವಿರುದ್ಧ ಇತ್ತೀಚೆಗೆ ದಾಖಲಾಗಿದ್ದ ಲೋಕಾಯುಕ್ತ ಎಫ್‌ಐಆರ್ ಅನ್ನು ಆಧರಿಸಿ ಇಡಿ ಇಅಐಖ ದಾಖಲಿಸಿದೆ ಎಂದು ಪಿಟಿಐ ವರದಿ ಮಾಡಿದೆ.

ಬಂಧನದ ಭೀತಿಯಲ್ಲಿ ಸಿಎಂ ಸಿದ್ದರಾಮಯ್ಯ!: ಸಿದ್ದರಾಮಯ್ಯ ಅವರನ್ನು ಬಂಧಿಸಲು ಇಡಿ, ಅಕ್ರಮ ಹಣ ವರ್ಗಾವಣೆ ತಡೆ ಕಾಯ್ದೆಯ (ಪಿಎಂಎಲ್‌ಎ) ವಿವಿಧ ಸೆಕ್ಷನ್ ಗಳಡಿ ಇಸಿಐಆರ್ ದಾಖಲಿಸಿರುವ ನಿರೀಕ್ಷೆ ಇದೆ. ಈ ಸಂಬಂಧ ಕೇಂದ್ರ ತನಿಖಾ ಸಂಸ್ಥೆಯು ಲೋಕಾಯುಕ್ತ ಪೊಲೀಸ್ ಎಫ್‌ಐಆರ್ ಅನ್ನು ಅಧ್ಯಯನ ಮಾಡುತ್ತಿದೆ ಎಂದು ಮೂಲಗಳು ತಿಳಿಸಿವೆ. ಇಸಿಐಆರ್ ಪೊಲೀಸ್ ಎಫ್‌ಐಆರ್ ಸಮನಾಗಿರುತ್ತದೆ.

ಸಿಬಿಐ ತೂಗುಗತ್ತಿ: ಲೋಕಾಯುಕ್ತ ತನಿಖೆ ಜೊತೆಗೆ ಸಿಎಂ ಸಿದ್ದರಾಮಯ್ಯ ಅವರಿಗೆ ಎರೆಡೆರಡು ಟೆನ್ಷನ್ ಶುರುವಾಗಿದೆ. ಒಂದು ಕಡೆ ಸಿಬಿಐ ತನಿಖೆಗೆ ಕೋರಿ ದೂರುದಾರ ಸ್ನೇಹಮಯಿ ಕೃಷ್ಣ ಹೈಕೋರ್ಟ್ ಮೊರೆ ಹೋಗಿದ್ದಾರೆ. ಲೋಕಾಯುಕ್ತ ರಾಜ್ಯ ಸರ್ಕಾರದ ಅಧೀನದಲ್ಲಿ ನಡೆಯುವ ಸಂಸ್ಥೆಯಾಗಿದ್ದು, ಪಾರದರ್ಶಕ ತನಿಖೆಯಾಗಬೇಕು ಅಂದ್ರೆ ಸಿಬಿಐಗೆ ಕೊಡಿ ಎಂದು ಮನವಿ ಕೂಡ ಮಾಡಿದ್ದಾರೆ. ಈ ಸಂಬಂಧ ಹೈಕೋರ್ಟ್‌ಗೆ ಅರ್ಜಿ ಸಲ್ಲಿಸಿದ್ದು, ದಸರಾ ರಜೆ ಬಳಿಕ ಈ ಅರ್ಜಿ ವಿಚಾರಣೆ ನಡೆಯುವ ಸಾಧ್ಯತೆಗಳಿವೆ. ಮತ್ತೊಂದಡೆ ಇಡಿ ಅಧಿಕಾರಿಗಳು ಇಸಿಐಆರ್ ದಾಖಲಿಸಿದ್ದಾರೆ.

ಸಿಎಂ ವಿರುದ್ಧ ವಿವಿಧ ಸೆಕ್ಷನ್ ಅಡಿ ಪ್ರಕರಣ ದಾಖಲು: ಸಿದ್ದರಾಮಯ್ಯ ವಿರುದ್ಧ ಲೋಕಾಯುಕ್ತದಲ್ಲಿ ಐಪಿಸಿ 120ಬಿ (ಕ್ರಿಮಿನಲ್ ಪಿತೂರಿ, ಒಳ ಸಂಚು), 166 (ಸರ್ಕಾರಿ ಸೇವಕರಿಂದ ಕಾನೂನು ಉಲ್ಲಂಘನೆ), 403 (ಅಪ್ರಾಮಾಣಿಕವಾಗಿ ಆಸ್ತಿಯ ದುರ್ಬಳಕೆ), 406 (ಅಪರಾಧಿಕ ನಂಬಿಕೆ ದ್ರೋಹ), 420 (ವಂಚನೆ), 426 (ಕಿಡಿಗೇಡಿತನ), 465 (ನಕಲಿ ದಾಖಲೆ ಸೃಷ್ಟಿ), 468 (ನಕಲಿ ದಾಖಲೆ ಸೃಷ್ಟಿಸಿ ಲಾಭ ಪಡೆದುಕೊಳ್ಳುವುದು), 340 (ವ್ಯಕ್ತಿಯ ಕಾರ್ಯಚಟುವಟಿಕೆಗೆ ನಿರ್ಬಂಧ), 351 (ನಿರ್ಬಂಧಿಸಿದ ವ್ಯಕ್ತಿ ಕಾರ್ಯಮುಂದುವರಿಸಿದರೆ ದಾಳಿ ನಡೆಸುವ ಬೆದರಿಕೆ), 9 (ಲಂಚ ಸ್ವೀಕಾರ, ಅಥವಾ ಲಂಚ ನೀಡಲು ಶಿಕ್ಷೆ, ವೈಯಕ್ತಿಕ ಪ್ರಭಾವ), 13 (ಸರಕಾರಿ ನೌಕರನಿಂದ ಅಧಿಕಾರ ದುರ್ಬಳಕೆ) ಸೆಕ್ಷನ್‌ಗಳ ಅಡಿ ಪ್ರಕರಣ ದಾಖಲಾಗಿದೆ.

ಇದೀಗ ಸಿದ್ದರಾಮಯ್ಯ ಪ್ರಕರಣದಲ್ಲಿ ಜಾರಿ ನಿರ್ದೇಶನಾಲಯ ಕೂಡ ಎಂಟ್ರಿ ಆಗಿದ್ದು ಸಿದ್ದರಾಮಯ್ಯನವರಿಗೆ ಬಂಧನ ಭೀತಿ ಎದುರಾಗಿದೆ.

ಮುಡಾ ಸೈಟ್ ವಿವಾದ

14 ನಿವೇಶನ ವಾಪಸ್‌ಗೆ ಮುಂದಾದ ಸಿಎಂ ಪತ್ನಿ

ಬೆಂಗಳೂರು/ಮೈಸೂರು: ಮುಡಾ ಹಗರಣ ಪ್ರಕರಣಕ್ಕೆ ಸಂಬಂಧಿಸಿದಂತೆ ಲೋಕಾಯುಕ್ತ, ಇ.ಡಿ ಎಫ್‌ಐಆರ್ ಬೆನ್ನಲ್ಲೇ ಮಹತ್ವದ ಬೆಳವಣಿಗೆಯೊಂದು ನಡೆದಿದೆ. 14 ನಿವೇಶನ ಹಿಂದಿರುಗಿಸಲು ಸಿಎಂ ಸಿದ್ದರಾಮಯ್ಯ ಪತ್ನಿ ಮುಂದಾಗಿದ್ದಾರೆ. ಈ ಸಂಬಂಧ ಮುಡಾ ಆಯುಕ್ತರಿಗೆ ಪತ್ರ ಬರೆದಿದ್ದಾರೆ.

ಈ ಸಂಬಂಧ ಸಿದ್ದರಾಮಯ್ಯ ಪತ್ನಿ ಪಾರ್ವತಿ ಸಿದ್ದರಾಮಯ್ಯ ಅವರು ಮುಡಾ ಆಯುಕ್ತರಿಗೆ ಪತ್ರ ಬರೆದಿದ್ದಾರೆ.

ಪತ್ರದಲ್ಲೇನಿದೆ?: ನನ್ನ ಪತಿಯಾಗಿರುವ ರಾಜ್ಯದ ಮುಖ್ಯಮಂತ್ರಿ ಸಿದ್ದರಾಮಯ್ಯನವರು ತಮ್ಮ 40 ವರ್ಷದ ಸುದೀರ್ಘ ರಾಜಕಾರಣದಲ್ಲಿ ಯಾವುದೇ ಸಣ್ಣ ಕಳಂಕವೂ ಅಂಟಿಕೊಳ್ಳದಂತಹ ನೈತಿಕತೆಯನ್ನು ವ್ರತದಂತೆ ಪಾಲಿಸಿಕೊಂಡು ಬಂದವರು. ರಾಜಕೀಯವೂ ಸೇರಿದಂತೆ ಸಾರ್ವಜನಿಕ ಜೀವನದಲ್ಲಿ ಕಾಣಿಸಿಕೊಂಡು ಅವರಿಗೆ ಮುಜುಗರ ಉಂಟು ಮಾಡಬಾರದು ಎಂಬ ನಿರ್ಧಾರಕ್ಕೆ ಬದ್ಧಳಾಗಿ ಬದುಕಿದವಳು. ನಾನೆಂದೂ ಮನೆ, ಆಸ್ತಿ, ಚಿನ್ನ, ಸಂಪತ್ತನ್ನು ಬಯಸಿದವಳಲ್ಲ. ಯಾವುದೇ ಕಾರಣಕ್ಕೂ ನನ್ನಿಂದ ಅವರ ರಾಜಕೀಯ ಜೀವನಕ್ಕೆ ಒಂದು ಸಣ್ಣ ಹನಿಯಷ್ಟೂ ಕಳಂಕ ತಟ್ಟಬಾರದೆಂದು ಎಚ್ಚರಿಕೆಯಿಂದ ನಡೆದುಕೊಂಡವಳು.

ನನಗೆ ಈ ನಿವೇಶನ, ಮನೆ, ಆಸ್ತಿ, ಸಂಪತ್ತು ಯಾವುದೂ ಕೂಡ ನನ್ನ ಪತಿಯ ಗೌರವ, ಘನತೆ, ಮರ್ಯಾದೆ ಮತ್ತು ಅವರ ನೆಮ್ಮದಿಗಿಂತ ದೊಡ್ಡದಲ್ಲ. ಇಷ್ಟು ವರ್ಷಗಳ ಕಾಲ ಅಧಿಕಾರದಲ್ಲಿದ್ದ ಅವರಿಂದ ಏನನ್ನೂ ನನಗಾಗಲೀ, ನನ್ನ ಕುಟುಂಬಕ್ಕಾಗಲೀ ಬಯಸದೇ ಇದ್ದ ನನಗೆ ಈ ನಿವೇಶನಗಳು ತೃಣಕ್ಕೆ ಸಮ. ಈ ಹಿನ್ನೆಲೆಯಲ್ಲಿ ವಿವಾದಕ್ಕೆ ಕಾರಣವಾಗಿರುವ ಮುಡಾದ 14 ನಿವೇಶನಗಳನ್ನು ವಾಪಸ್ ಮಾಡಲು ನಿರ್ಧರಿಸಿದ್ದೇನೆ.

ಈ ಬಗ್ಗೆ ನನ್ನ ಪತಿಯವರ ಅಭಿಪ್ರಾಯ ಏನಿದೆ ಎನ್ನುವುದು ನನಗೆ ತಿಳಿದಿಲ್ಲ. ನನ್ನ ಮಗನ ಬಳಿಯಾಗಲಿ, ನನ್ನ ಕುಟುಂಬದ ಇತರ ಸದಸ್ಯರ ಬಳಿಯಾಗಲಿ ಇದರ ಬಗ್ಗೆ ನಾನು ಚರ್ಚಿಸಿಲ್ಲ. ಇದು ನಾನು ನನ್ನ ಆತ್ಮಸಾಕ್ಷಿಯ ಕರೆಗೆ ಓಗೊಟ್ಟು ಪ್ರಜ್ಞಾಪೂರ್ವಕವಾಗಿ ಕೈಗೊಂಡಿರುವ ತೀರ್ಮಾನ. ಈ ಹಂತದಲ್ಲಿ ಇಂತಹ ನಿರ್ಧಾರಕ್ಕೆ ಏಕೆ ಬಂದಿರಿ? ಎಂದು ಯಾರಾದರೂ ಕೇಳಬಹುದು. ಆರೋಪ ಕೇಳಿ ಬಂದ ದಿನವೇ ನಾನು ಈ ನಿರ್ಧಾರ ಮಾಡಿದ್ದೆ. ಆದರೆ, ಈ ಮುಡಾ ನಿವೇಶನ ಹಂಚಿಕೆಯ ಆರೋಪವನ್ನು ರಾಜಕೀಯ ದುರುದ್ದೇಶದಿಂದ ಮಾಡಲಾಗಿದ್ದು, ಈ ಅನ್ಯಾಯದ ವಿರುದ್ಧ ಹೋರಾಡಬೇಕು. ಅವರ ಸಂಚಿಗೆ ನಾವು ಬಲಿಯಾಗಬಾರದು ಎಂದು ಕೆಲವು ಹಿತೈಷಿಗಳು ಹೇಳಿದ ಕಾರಣಕ್ಕೆ ನಿವೇಶನ ವಾಪಸು ಮಾಡಬೇಕೆಂಬ ನಿರ್ಧಾರವನ್ನು ಕೈ ಬಿಟ್ಟಿದ್ದೆ.

ಪತ್ನಿ ನಿರ್ಧಾರ ಆಶ್ಚರ್ಯ ತಂದಿದೆ: ಸಿದ್ದರಾಮಯ್ಯ

ಬೆಂಗಳೂರು: ನನ್ನ ವಿರುದ್ಧ ನಡೆಯುತ್ತಿರುವ ರಾಜಕೀಯ ಷಡ್ಯಂತ್ರದಿಂದ ನೊಂದಿರುವ ನನ್ನ ಪತ್ನಿ ಈ ನಿವೇಶನಗಳನ್ನು ಹಿಂದಿರುಗಿಸುವ ನಿರ್ಧಾರ ಕೈಗೊಂಡು, ನನಗೂ ಆಶ್ಚರ್ಯ ಉಂಟು ಮಾಡಿದ್ದಾರೆ ಎಂದು ಸಿಎಂ ಸಿದ್ದರಾಮಯ್ಯ ಹೇಳಿದ್ದಾರೆ.

14 ಸೈಟ್‌ಗಳನ್ನು ಪಾರ್ವತಿ ಅವರು ಮರಳಿ ಮುಡಾಕ್ಕೆ ನೀಡಿದ ಬಗ್ಗೆ ಸಿಎಂ ಸಿದ್ದರಾಮಯ್ಯ ಸಾಮಾಜಿಕ ಜಾಲತಾಣದಲ್ಲಿ ದ್ವೇಷ ರಾಜಕಾರಣ, ಸತ್ಯಮೇವ ಜಯತೆ ಎಂದು ಹ್ಯಾಶ್ ಟ್ಯಾಗ್ ಬಳಸಿ ಅಭಿಪ್ರಾಯ ಹಂಚಿಕೊಂಡಿದ್ದಾರೆ.

ಸಿಎಂ ಪೋಸ್ಟ್‌ನಲ್ಲಿ ಏನಿದೆ: ಮೈಸೂರಿನ ಮುಡಾ ಭೂಸ್ವಾಧೀನ ನಡೆಸದೆ ವಶಕ್ಕೆ ಪಡೆದಿದ್ದ ಜಮೀನಿಗೆ ಪರಿಹಾರ ರೂಪದಲ್ಲಿ ನೀಡಿದ್ದ ನಿವೇಶನಗಳನ್ನು ನನ್ನ ಪತ್ನಿ ಪಾರ್ವತಿ ಹಿಂದಿರುಗಿಸಿದ್ದಾರೆ.

ನನ್ನ ವಿರುದ್ಧ ರಾಜಕೀಯ ದ್ವೇಷ ಸಾಧನೆಗಾಗಿ ವಿರೋಧ ಪಕ್ಷಗಳು ಸುಳ್ಳು ದೂರನ್ನು ಸೃಷ್ಟಿಸಿ ನನ್ನ ಕುಟುಂಬವನ್ನು ವಿವಾದಕ್ಕೆ ಎಳೆದು ತಂದಿರುವುದು ರಾಜ್ಯದ ಜನತೆಗೂ ತಿಳಿದಿದೆ. ಈ ಅನ್ಯಾಯಕ್ಕೆ ತಲೆಬಾಗದೆ ಹೋರಾಟ ಮಾಡಬೇಕೆಂಬುದು ನನ್ನ ನಿಲುವಾಗಿತ್ತು. ಆದರೆ ನನ್ನ ವಿರುದ್ಧ ನಡೆಯುತ್ತಿರುವ ರಾಜಕೀಯ ಷಡ್ಯಂತ್ರದಿಂದ ನೊಂದಿರುವ ನನ್ನ ಪತ್ನಿ ಈ ನಿವೇಶನಗಳನ್ನು ಹಿಂದಿರುಗಿಸುವ ನಿರ್ಧಾರ ಕೈಗೊಂಡು, ನನಗೂ ಆಶ್ಚರ್ಯ ಉಂಟು ಮಾಡಿದ್ದಾರೆ.

ನನ್ನ ನಾಲ್ಕು ದಶಕಗಳ ಸುದೀರ್ಘ ರಾಜಕಾರಣದಲ್ಲಿ ಎಂದೂ ಕೂಡಾ ಮಧ್ಯಪ್ರವೇಶಿಸದೆ ಕುಟುಂಬಕ್ಕಷ್ಟೆ ಸೀಮಿತವಾಗಿದ್ದ ನನ್ನ ಪತ್ನಿ ನನ್ನ ವಿರುದ್ಧದ ದ್ವೇಷದ ರಾಜಕಾರಣಕ್ಕೆ ಬಲಿಯಾಗಿ ಮಾನಸಿಕವಾಗಿ ಹಿಂಸೆ ಅನುಭವಿಸುವಂತಾಗಿರುವುದಕ್ಕೆ ನನಗೆ ವಿಷಾದ ಇದೆ. ಹೀಗಿದ್ದರೂ ನಿವೇಶನಗಳನ್ನು ಹಿಂದಿರುಗಿಸಿದ ನನ್ನ ಪತ್ನಿಯ ನಿರ್ಧಾರವನ್ನು ನಾನು ಗೌರವಿಸುತ್ತೇನೆ.

ನನ್ನ ಈ ನಿರ್ಧಾರ ಅಚಲವಾಗಿದ್ದು, ಈ ನಿವೇಶನಗಳನ್ನು ವಾಪಸು ನೀಡುವುದರ ಜೊತೆಗೆ ಮುಡಾಕ್ಕೆ ಸಂಬಂಧಿಸಿದ ಎಲ್ಲಾ ಆರೋಪಗಳ ಬಗ್ಗೆ ಸಮಗ್ರ ತನಿಖೆ ಮಾಡಬೇಕೆಂದು ಆಗ್ರಹಿಸುತ್ತೇನೆ. ಕೊನೆಯದಾಗಿ, ಎಲ್ಲಾ ರಾಜಕೀಯ ಪಕ್ಷದ ನಾಯಕರು ಮತ್ತು ಮಾಧ್ಯಮ ಕ್ಷೇತ್ರದ ಬಂಧುಗಳಲ್ಲಿ ನನ್ನ ವಿನಮ್ರ ವಿನಂತಿ. ದಯವಿಟ್ಟು ರಾಜಕೀಯ ಕ್ಷೇತ್ರದಿಂದ ದೂರವಿದ್ದು, ತಮ್ಮ ಪಾಡಿಗೆ ತಾವಿರುವ ರಾಜಕೀಯ ಕುಟುಂಬದ ಹೆಣ್ಣು ಮಕ್ಕಳನ್ನು ರಾಜಕೀಯ ದ್ವೇಷ ಸಾಧನೆಗಾಗಿ ವಿವಾದದ ಕಣಕ್ಕೆ ಎಳೆದು ತಂದು ಅವರ ಘನತೆ, ಗೌರವಗಳಿಗೆ ಹಾನಿ ಮಾಡಬೇಡಿ ಎಂದು ಸಿಎಂ ಪತ್ನಿ ಪಾರ್ವತಿ ಸಿದ್ದರಾಮಯ್ಯ ಅವರು ಮನವಿ ಮಾಡಿಕೊಂಡಿದ್ದಾರೆ.

ಆದಿಜಾಂಬವ ಅಭಿವೃದ್ಧಿ ನಿಗಮದಿಂದ ಸೌಲಭ್ಯ

ಬೆಂಗಳೂರು ಗ್ರಾಮಾಂತರ: ಕರ್ನಾಟಕ ಆದಿಜಾಂಬವ ಅಭಿವೃದ್ಧಿ ನಿಗಮದಿಂದ ಬೆಂಗಳೂರು ಗ್ರಾಮಾಂತರ ಜಿಲ್ಲೆಯಲ್ಲಿ ಅನುಷ್ಠಾನಗೊಳಿಸುತ್ತಿರುವ 2024-25ನೇ ಸಾಲಿಗೆ ಸಂಬಂಧಿಸಿದಂತೆ ಪರಿಶಿಷ್ಟ ಜಾತಿಯ ಜನರ ಆರ್ಥಿಕ ಅಭಿವೃದ್ಧಿಗಾಗಿ ಸ್ವಯಂ ಉದ್ಯೋಗ-ನೇರಸಾಲ ಯೋಜನೆ, ಉದ್ಯಮ ಶೀಲತಾ ಅಭಿವೃದ್ಧಿ ಯೋಜನೆ-1(ಸಹಾಯಧನ ಗರಿಷ್ಠ ರೂ.1.00 ಲಕ್ಷ), ಉದ್ಯಮ ಶೀಲತಾ ಅಭಿವೃದ್ಧಿ ಯೋಜನೆ-2 (ಸಹಾಯಧನ ಗರಿಷ್ಠ ರೂ.2.00 ಲಕ್ಷ), ಉದ್ಯಮ ಶೀಲತಾ ಅಭಿವೃದ್ಧಿ ಯೋಜನೆ-3-ಸ್ವಾವಲಂಬಿ ಸಾರಥಿ ಯೋಜನೆ (ಸರಕು ವಾಹನ/ಟ್ಯಾಕ್ಸಿ(ಹಳದಿ ಬೋರ್ಡ್) ಸಹಾಯಧನ ಗರಿಷ್ಠ ರೂ.4.00 ಲಕ್ಷ), ಮೈಕ್ರೋ ಕ್ರೆಡಿಟ್(ಪ್ರೇರಣಾ) (ಮಹಿಳಾ ಸ್ವ ಸಹಾಯ ಗುಂಪುಗಳಿಗೆ), ಭೂ ಒಡೆತನ ಯೋಜನೆಯಡಿ ಭೂ ರಹಿತ ಮಹಿಳಾ ಕೃಷಿ ಕಾರ್ಮಿಕರಿಗೆ ಹಾಗೂ ಗಂಗಾ ಕಲ್ಯಾಣ ಯೋಜನೆಯಡಿ ಕೊಳವೆ ಬಾವಿ ಕೊರೆಯುವ ಸಲುವಾಗಿ ಅರ್ಹ ಫಲಾಪೇಕ್ಷಿಗಳಿಂದ ಅರ್ಜಿಗಳನ್ನು ಆಹ್ವಾನಿಸಲಾಗಿದೆ. ಅರ್ಹ ಫಲಾಪೇಕ್ಷಿಗಳು ಆನ್ಲೈನ್ ಮೂಲಕ ಅರ್ಜಿಗಳನ್ನು ಸೆಪ್ಟೆಂಬರ್ 10 ರಿಂದ ಅಕ್ಟೋಬರ್ 10 ರವರೆಗೆ ಸಲ್ಲಿಸಬಹುದಾಗಿದೆ. ನಿಗಮದಿಂದ ವಿವಿಧ ಯೋಜನೆಗಳಡಿ ಸೌಲಭ್ಯ ಪಡೆಯಲು ಅರ್ಜಿದಾರರು ಪರಿಶಿಷ್ಟ ಜಾತಿ ಸಮುದಾಯಕ್ಕೆಸೇರಿದವರಾಗಿರಬೇಕು ಹಾಗೂ ಕಳೆದ ಕನಿಷ್ಠ15 ವರ್ಷಗಳಿಂದ ಕರ್ನಾಟಕ ರಾಜ್ಯದ ನಿವಾಸಿಯಾಗಿರಬೇಕು. ಅರ್ಜಿದಾರರು ಕನಿಷ್ಠ 21 ರಿಂದ 50 ವರ್ಷ ಮೇಲ್ಪಟ್ಟವರಾಗಿರಬೇಕು. ಅರ್ಜಿದಾರರ ಕುಟುಂಬದ ವಾರ್ಷಿಕ ವರಮಾನವು ಗ್ರಾಮೀಣ ಪ್ರದೇಶವಾದಲ್ಲಿ ರೂ.1,50,000 ಹಾಗೂ ನಗರ ಪ್ರದೇಶವಾದಲ್ಲಿ ರೂ. 2,00,000 ಮಿತಿಯೊಳಗಿರಬೇಕು. ಅರ್ಜಿದಾರರ ಕುಟುಂಬದ ಯಾವುದೇ ಸದಸ್ಯರು ಸರ್ಕಾರಿ/ಅರೆ ಸರ್ಕಾರಿ ಸಂಸ್ಥೆಯಲ್ಲಿ ನೌಕರಿಯಲ್ಲಿರಬಾರದು. ಅರ್ಜಿದಾರರು ಹಾಗೂ ಅವರ ಕುಟುಂಬದವರು ಯಾವುದೇ ನಿಗಮಗಳಿಂದ ಈ ಹಿಂದೆ ಸಾಲ ಸೌಲಭ್ಯ ಪಡೆದಿರಬಾರದು. ಅರ್ಜಿದಾರರು ಆನ್ಲೈನ್ನಲ್ಲಿ ಸಲ್ಲಿಸಬೇಕಾದ ದಾಖಲಾತಿಗಳ ವಿವರ. ಇತ್ತೀಚಿನ ಪಾಸ್ ಪೋರ್ಟ್ ಅಳತೆಯ ಭಾವಚಿತ್ರ. ಆರ್.ಡಿ ನಂಬರ್ ಹೊಂದಿರುವ ಜಾತಿ ಹಾಗೂ ಆದಾಯ ಪ್ರಮಾಣ ಪತ್ರ. ಪಡಿತರ ಚೀಟಿ/ಆಧಾರ್ ಕಾರ್ಡ್/ಮತದಾರರ ಗುರುತಿನ ಚೀಟಿ ಅರ್ಜಿದಾರರ ಬ್ಯಾಂಕ್ ಉಳಿತಾಯ ಖಾತೆಯ ವಿವರಗಳನ್ನೊಳಗೊಂಡ ಪಾಸ್ಬುಕ್ ಪ್ರತಿ. ಇಚ್ಛಿಸುವ ಯೋಜನೆಗಳ ಯೋಜನಾ ವರದಿ. ವಾಹನದ ಪರವಾನಗಿ. ಗಂಗಾ ಕಲ್ಯಾಣ ಯೋಜನೆಯಡಿ ಅರ್ಜಿ ಸಲ್ಲಿಸುವವರು ಸಣ್ಣ ಮತ್ತು ಅತಿ ಸಣ್ಣ ರೈತರಾಗಿರಬೇಕು. ಅರ್ಹ ಫಲಾಪೇಕ್ಷಿಗಳು ಆನ್ಲೈನ್ ಮೂಲಕ ಆಯಾ ನಿಗಮದ ವ್ಯಾಪ್ತಿಯಲ್ಲಿ ಬರುವ ಸಮುದಾಯಗಳ ಅರ್ಜಿಗಳನ್ನು ಸಲ್ಲಿಸಬೇಕಾದ ವೆಬ್ಸೈಟ್ ವಿಳಾಸ https://sevasindhu.karnatak.gov.in ದಲ್ಲಿ ಗ್ರಾಮ ಒನ್, ಬೆಂಗಳೂರು ಒನ್ ಹಾಗೂ ಕರ್ನಾಟಕ ಒನ್, ಇವುಗಳ ಮೂಲಕ ಅಪ್ಲೋಡ್ ಮಾಡಬೇಕು. ಹೆಚ್ಚಿನ ಮಾಹಿತಿಗಾಗಿ ನಿಗಮದ ಜಿಲ್ಲಾ ಕಛೇರಿ ಅಥವಾ ದೂರವಾಣಿ ಸಂಖ್ಯೆ:080-29781036 ಹಾಗೂ ನಿಗಮದ ವೆಬ್ಸೈಟ್ ನಲ್ಲಿ ಸಂಪರ್ಕಿಸಬಹುದಾಗಿದೆ. 2023-24 ನೇ ಸಾಲಿನಲ್ಲಿ ಆನ್ಲೈನ್ ಮೂಲಕ ಅರ್ಜಿ ಸಲ್ಲಿಸಿರುವವರು ಮತ್ತೊಮ್ಮೆ ಅರ್ಜಿ ಸಲ್ಲಿಸುವ ಅವಶ್ಯಕತೆ ಇರುವುದಿಲ್ಲ ಎಂದು ಆದಿಜಾಂಬವ ನಿಗಮದ ಜಿಲ್ಲಾ ವ್ಯವಸ್ಥಾಪಕರು ತಿಳಿಸಿದ್ದಾರೆ.

ಅಸಂಘಟಿತ ಕಾರ್ಮಿಕರು ನೋಂದಾಯಿಸಿ

ಬೆಂಗಳೂರು ಗ್ರಾಮಾಂತರ: ಕರ್ನಾಟಕ ರಾಜ್ಯ ಅಸಂಘಟಿತ ಕಾರ್ಮಿಕರ ವರ್ಗಗಳಾದ ಹಮಾಲರು, ಮನೆಗೆಲಸದವರು, ಚಿಂದಿ ಆಯುವವರು, ಟೈಲರ್ಗಳು, ಅಗಸರು, ಅಕ್ಕಸಾಲಿಗರು, ಕಮ್ಮಾರರು, ಕುಂಬಾರರು, ಕ್ಷೌರಿಕರು, ಭಟ್ಟಿ ಕಾರ್ಮಿಕರು, ಗಿಗ್ ವೃತ್ತಿ ನಿರ್ವಹಿಸುತ್ತಿರುವ ಡೆಲಿವರಿ ಕಾರ್ಮಿಕರು, ದಿನಪತ್ರಿಕೆ ವಿತರಿಸುವ ಕಾರ್ಮಿಕರು, ಸಿನಿ ಕಾರ್ಮಿಕರು, ನೇಕಾರರು, ಬೀದಿಬದಿ ವ್ಯಾಪಾರಿಗಳು, ಹೋಟೆಲ್ ಕಾರ್ಮಿಕರು, ಫೋಟೋಗ್ರಾಫರ್ಗಳು, ಸ್ವತಂತ್ರ ಲೇಖನ ಬರಹಗಾರರು, ಕಲ್ಯಾಣ ಮಂಟಪ/ಸಭಾ ಭವನ/ಟೆಂಟ್/ಪೆಂಡಾಲ್ಗಳ ಕೆಲಸ ನಿರ್ವಹಿಸುವ ಎಲ್ಲಾ ಕಾರ್ಮಿಕರು, ಬೀಡಿ ಕಾರ್ಮಿಕರು ಮತ್ತು ಅಸಂಘಟಿತ ವಿಕಲಚೇತನ ಕಾರ್ಮಿಕರು, ಅಲೆಮಾರಿ ಪಂಗಡದ ಅಸಂಘಟಿತ ಕಾರ್ಮಿಕರು ಮತ್ತು ಮೋಟಾರು ಸಾರಿಗೆ ಮತ್ತು ಇತರೆ ಸಂಬಂಧಿತ ಕಾರ್ಮಿಕರನ್ನು ನೋಂದಾಯಿಸಲು ಹಾಗೂ ಸೌಲಭ್ಯ ವಿತರಿಸುವ ಸಲುವಾಗಿ ವರ್ಗವಾರು ಮಾಹಿತಿ ಅವಶ್ಯಕತೆಯಿದ್ದು, ವಿವಿಧ-ಸಂಘ-ಸಂಸ್ಥೆಗಳಲ್ಲಿ ನೋಂದಣಿಯಾದ ಕಾರ್ಮಿಕರ ದತ್ತಾಂಶ ಸಂಗ್ರಹಿಸಬೇಕಾಗಿರುತ್ತದೆ. ಕಾರ್ಮಿಕ ಸಂಘಗಳಲ್ಲಿ ನೋಂದಾಯಿಸದೇ ಇರುವ ಇತರೆ ಕಾರ್ಮಿಕರನ್ನೂ ಸಹ ಹೊಸದಾಗಿ ಅಭಿವೃದ್ಧಿಪಡಿಸಿದ ತಂತ್ರಾಂಶದಲ್ಲಿ ನೋಂದಾಯಿಸಿ ಸ್ಮಾರ್ಟ್ ಕಾರ್ಡ್ ನೀಡಲು ಕಾರ್ಮಿಕ ಇಲಾಖೆಯಿಂದ ಉದ್ದೇಶಿಸಲಾಗಿದೆ. ಹೆಚ್ಚಿನ

ಮಾಹಿತಿಗಾಗಿ ಬೆಂಗಳೂರು ಗ್ರಾಮಾಂತರ ಜಿಲ್ಲೆಯ ಅಸಂಘಟಿತ ಕಾರ್ಮಿಕರ ವರ್ಗಗಳ ಸಂಘ-ಸಂಸ್ಥೆಗಳು ತಮ್ಮ ಸಂಘದಲ್ಲಿ ನೋಂದಾಯಿಸಿದ ಸದಸ್ಯರ ಮಾಹಿತಿಯನ್ನು ಕಾರ್ಮಿಕ ಅಧಿಕಾರಿಯವರ ಕಛೇರಿ, ಬೆಂಗಳೂರು ಗ್ರಾಮಾಂತರ ಉಪ ವಿಭಾಗ, ಸೋಮೇಶ್ವರ ಬಡಾವಣೆ, 2 ನೇ ಬ್ಲಾಕ್, 5 ನೇ ಮುಖ್ಯ ರಸ್ತೆ, ದೊಡ್ಡಬಳ್ಳಾಪುರ ಬೆಂಗಳೂರು ಗ್ರಾಮಾಂತರ ಜಿಲ್ಲೆ ಅಥವಾ ಕಾರ್ಮಿಕ ನಿರೀಕ್ಷಕರ ಕಛೇರಿ, ದೊಡ್ಡಬಳ್ಳಾಪುರ, ದೇವನಹಳ್ಳಿ, ಹೊಸಕೋಟೆ, ನೆಲಮಂಗಲ ಇವರ ಕಛೇರಿಗಳನ್ನು ಸಂಪರ್ಕಿಸಬಹುದಾಗಿದೆ ಎಂದು ಜಿಲ್ಲಾ ಕಾರ್ಮಿಕ ಅಧಿಕಾರಿ ಪ್ರಕಟಣೆಯಲ್ಲಿ ತಿಳಿಸಿದ್ದಾರೆ.

ಸಿಎಂ ವಿರುದ್ಧ ತೊಡೆ ತಟ್ಟಿರುವ ಸ್ನೇಹಮಯಿ ಕೃಷ್ಣ ವಿರುದ್ಧ ಕ್ರಿಮಿನಲ್ ಕೇಸ್!

ಮೈಸೂರು: ಮುಡಾದಲ್ಲಿ ಹಗರಣಕ್ಕೆ ಸಂಬಂಧಿಸಿ ಮುಖ್ಯಮಂತ್ರಿ ಸಿದ್ದರಾಮಯ್ಯ ವಿರುದ್ಧ ಎಫ್ಐಆರ್ ದಾಖಲಿಸುವಲ್ಲಿ ಯಶಸ್ವಿಯಾದ ಆರ್?? ಟಿ ಐ ಕಾರ್ಯಕರ್ತ ಹಾಗೂ ದೂರುದಾರ ಸ್ನೇಹಮಯಿ ಕೃಷ್ಣ ವಿರುದ್ಧವೂ ಪ್ರಕರಣ ದಾಖಲಾಗಿದೆ.

ಮಹಿಳೆಯೊಬ್ಬರಿಗೆ ಕಿರುಕುಳ ನೀಡಿದ ಹಿನ್ನೆಲೆಯಲ್ಲಿ ಸ್ನೇಹಮಯಿ ಕೃಷ್ಣ ಅವರ ವಿರುದ್ಧ ಕ್ರಿಮಿನಲ್ ಮೊಕದ್ದಮೆ ಹೂಡಿರುವುದು ಬೆಳಕಿಗೆ ಬಂದಿದೆ. ಲಾವಣ್ಯ ಎಂಬ ಮಹಿಳೆ ಆಗಸ್ಟ್ 21, 2024 ರಂದು ನಂಜನಗೂಡು ಪೊಲೀಸರಿಗೆ ದೂರು ನೀಡಿದ್ದೂ, ಅದೇ ದಿನ ಎಫ್ಐಆರ್ ಕೂಡ ದಾಖಲಾಗಿದೆ. ಸಿದ್ದರಾಮಯ್ಯ ವಿರುದ್ಧ ಕೃಷ್ಣ ಆರೋಪ ಮಾಡಿ ಕೇಸ್ ದಾಖಲಿಸಿದ ನಂತರ ಶನಿವಾರ ತಡರಾತ್ರಿಯಿಂದಲೇ ಈ ಸುದ್ದಿ ಹರಿದಾಡಲು ಪ್ರಾರಂಭಿಸಿತು. ಜುಲೈ 18, 2024 ರಂದು ನ್ಯಾಯಾಲಯದಿಂದ ಮನೆಗೆ ಹಿಂದಿರುಗುತ್ತಿದ್ದಾಗ ಕೃಷ್ಣ ಇತರ ಆರೋಪಿಗಳೊಂದಿಗೆ ತನ್ನ ಮೇಲೆ ಹಲ್ಲೆ ಮಾಡಿ, ಬಟ್ಟೆ ಎಳೆದು, ಅವಾಚ್ಯವಾಗಿ ನಿಂದಿಸಿ, ಕೊಲೆ ಬೆದರಿಕೆ ಹಾಕಿದ್ದಾರೆ ಎಂದು ಲಾವಣ್ಯ ದೂರಿನಲ್ಲಿ ಆರೋಪಿಸಿದ್ದಾರೆ. ನನ್ನ ಹಾಗೂ ನನ್ನ ತಾಯಿಗೆ ಬೆದರಿಕೆ ಹಾಕಿದ್ದಾರೆ ಎಂದು ದೂರಿನಲ್ಲಿ ಬರೆದಿದ್ದಾರೆ. 2024ರ ಜುಲೈ 28ರಂದು ಕೋರ್ಟ್ ಮುಗಿಸಿಕೊಂಡು ಹೋಗುತ್ತಿದ್ದ ವೇಳೆ ದಾಳಿ ನಡೆಸಿದ್ದಾರೆ ಎಂದೂ ಕೂಡ ಮಹಿಳೆ ದೂರಿನಲ್ಲಿ ಉಲ್ಲೇಖಿಸಿದ್ದಾರೆ. ಪ್ರಕರಣದಲ್ಲಿ ಪ್ರಭಾ ಎ1 ಆರೋಪಿಯಾಗಿದ್ದರೆ, ಸಿದ್ದಪ್ಪ ಎಂಬವರು ಎ2 ಆರೋಪಿ. ಅತ್ತೆ, ಮಾವ ಹಾಗೂ ಅತ್ತೆಯ ಸಹೋದರನಿಗೆ ಸ್ನೇಹಮಯಿ ಕೃಷ್ಣ ಕಿರುಕುಳ ನೀಡುತ್ತಿದ್ದಾನೆ ಎಂದಿದ್ದಾರೆ. 2020ರಲ್ಲಿ ತನ್ನ ಗಂಡ ಹೃದಯಾಘಾತದಿಂದ ನಿಧನ ಹೊಂದಿದ್ದಾರೆ. ಡೆತ್ ಬೆನಿಫಿಸರಿ ಹಣ ಹಾಗು ನನ್ನ ಒಡವೆ ಪಡೆಯುವ ವಿಚಾರ ಸಂಬಂಧ ನ್ಯಾಯಾಲಯದಲ್ಲಿ ಪ್ರಕರಣ ಇದೆ. ಪ್ರಕರಣದ ವಿಚಾರಣೆ ಮುಗಿಸಿ ನ್ಯಾಯಾಲಯದಿಂದ ತಾಯಿ ಜೊತೆ ಮನೆಗೆ ಬರುವಾಗ ಅಟ್ಯಾಕ್ ಮಾಡಿರುವುದಾಗಿ ಆರೋಪ ಮಾಡಿದ್ದಾರೆ. ಸಿಎಂ ಸಿದ್ದರಾಮಯ್ಯ ವಿರುದ್ಧವೇ ಹೋರಾಟ ಮಾಡುತ್ತಿರುವ ಸ್ನೇಹಮಯಿ ಕೃಷ್ಣ ವಿರುದ್ಧ U/s-85, 126(2), 74, 352, 351(2), 79, 3(5) ಬಿಎನ್ಎಸ್ ಸೆಕ್ಷನ್ ಗಳಡಿ ಲಾವಣ್ಯ ಕೇಸ್ ದಾಖಲಿಸಿದ್ದಾರೆ. ಸ್ನೇಹಮಯಿ ಕೃಷ್ಣ ಎ4 ಆರೋಪಿಯಾಗಿದ್ದಾರೆ. ಎ3 ಆರೋಪಿ ಡಾಬಾ ಜಯಕುಮಾರ್ ಜೊತೆ ಸೇರಿ ಹಲ್ಲೆಯತ್ನಿಸಿದ್ದಾರೆ. ಹಿಡಿದು ಎಳೆದಾಡಿ, ಅವಾಚ್ಯ ಶಬ್ದಗಳಿಂದ ನಿಂದಿಸಿದ್ದಾರೆ ಹಾಗೂ ಕೊಲೆ ಮಾಡುವ ಬೆದರಿಕೆ ಹಾಕಿದ್ದಾರೆ ಮಹಿಳೆ ದೂರಿನಲ್ಲಿ ಉಲ್ಲೇಖಿಸಿದ್ದಾರೆ. ಈ ಸಂಬಂಧ ಪ್ರತಿಕ್ರಿಯಿಸಿರುವ ಸ್ನೇಹಮಯಿ ಕೃಷ್ಣ ನನ್ನ ವಿರುದ್ಧ ಮಹಿಳೆ ಮಾಡುತ್ತಿರುವುದು ಸುಳ್ಳು ಆರೋಪ. ನನ್ನ ವಿರುದ್ಧ ಹಲವರು ಷಡ್ಯಂತ್ರ ಮಾಡುತ್ತಿದ್ದಾರೆ. ನಾನು ಜೈಲಿಗೆ ಹೋದರೂ ಸರಿ ಹೋರಾಟ ನಿಲ್ಲಿಸುವುದಿಲ್ಲ. 2012 ರಲ್ಲಿಯೂ ಇದೇ ರೀತಿ ಸುಳ್ಳು ಎಫ್ಐಆರ್ ದಾಖಲಿಸಿ ಜೈಲಿಗೆ ಕಳಿಸಿದ್ದರು. ಆಗಲೂ ಕೂಡ ನಾನು ಜೈಲಿನಿಂದಲೇ ಹೋರಾಟ ಮಾಡಿದ್ದೆ ಎಂದು ಹೇಳಿಕೆ ನೀಡಿದ್ದಾರೆ.

ರೇಷ್ಮೆ ಮತ್ತು ಪಶುಸಂಗೋಪನಾ ಖಾತೆ ಸಚಿವ ಕೆ.ವೆಂಕಟೇಶ್ ಬಣ್ಣನೆ

ವಿಶ್ವಕರ್ಮರು ಕಲೆ-ಸಂಸ್ಕೃತಿಯ ಪ್ರತೀಕ

ಪಿರಿಯಾಪಟ್ಟಣ: ವಿಶ್ವಕರ್ಮ ಎಂಬುದು ಕೇವಲ ಒಂದು ಜಾತಿಯಲ್ಲ, ಅದು ಭಾರತೀಯ ಕಲೆ, ಸಂಸ್ಕೃತಿ, ತಂತ್ರಜ್ಞಾನದ ಪ್ರತೀಕವಾಗಿದೆ ಎಂದು ರೇಷ್ಮೆ ಮತ್ತು ಪಶುಸಂಗೋಪನಾ ಖಾತೆ ಸಚಿವ ಕೆ.ವೆಂಕಟೇಶ್ ತಿಳಿಸಿದರು.

ಪಟ್ಟಣದ ಆದಿಚುಂಚನಗಿರಿ ಸಮುದಾಯ ಭವನದಲ್ಲಿ ತಾಲೂಕು ವಿಶ್ವಕರ್ಮ ಸೇವಾ ಸಮಾಜದ ವತಿಯಿಂದ ಆಯೋಜಿಸಿದ್ದ ಶ್ರೀ ವಿಶ್ವಕರ್ಮ ಪೂಜಾ ಮಹೋತ್ಸವ ಹಾಗೂ ಪ್ರತಿಭಾ ಪುರಸ್ಕಾರ ಕಾರ್ಯಕ್ರಮದಲ್ಲಿ ಮಾತನಾಡಿದರು.

ಇಂದು ಭಾರತ ಶ್ರೀಮಂತ ಸಂಸ್ಕೃತಿ, ಜ್ಞಾನ ಸಂಪತ್ತು ಹೊಂದಿದೆ ಎಂದರೆ ವಿಶ್ವಕರ್ಮರು ತೋರಿಸಿಕೊಟ್ಟ ಪಂಚ ಕಸುಬುಗಳು ಕಾರಣ, ವಿಶ್ವಕರ್ಮರು ಅಪಾರ ಜ್ಞಾನದಿಂದ ಅರಮನೆ, ಮಹಲುಗಳು, ವಾಹನಗಳು, ಆಯುಧಗಳನ್ನು ಸೇರಿದಂತೆ ಅನೇಕ ರೀತಿಯ ತಾಂತ್ರಿಕ ವಸ್ತುಗಳನ್ನು ನಿರ್ಮಿಸಿದ್ದಾರೆ. ಇತಿಹಾಸ, ಪುರಾಣ, ತಂತ್ರಜ್ಞಾನದ ಯಂತ್ರದ ಯುಗದಲ್ಲಿಯೂ ದೇವರು, ರಾಜ ಮಹಾರಾಜರಿಗೆ ಸಕಲ ಜನ ಸಮೂಹಕ್ಕೆ ಬಹು ಅತ್ಯಗತ್ಯವಾದ ಈ ಸಮುದಾಯ ಇದು.

ವಿಶ್ವಕರ್ಮ ಸಮಾಜದವರು ಕಲೆಯನ್ನು ಎಂದೂ ಹೊಟ್ಟೆಪಾಡಿಗಾಗಿ ಬಳಸಿಲ್ಲ, ಸಕಲರ ಶ್ರೇಯೋಭಿವೃದ್ಧಿಗಾಗಿ ಬಳಸಿದ್ದಾರೆ, ದೇಶದ ಅಭಿವೃದ್ಧಿಗೆ ಮಹತ್ತರವಾದ ಸೇವೆಗೈದಿದ್ದಾರೆ. ಕಾಂಗ್ರೆಸ್ ಸರ್ಕಾರ ಇಂಥ ಸಣ್ಣಸಣ್ಣ ಹಿಂದುಳಿದ ಸಮಾಜಗಳ, ಅಲ್ಪಸಂಖ್ಯಾತರ ಪರವಾಗಿ ಕೆಲಸ ಮಾಡುತ್ತಿದೆ. ತಾಲ್ಲೂಕಿನಲ್ಲಿ ವಿಶ್ವಕರ್ಮ ಸಮಾಜದ ಅನೇಕ ಸಮುದಾಯ ಭವನಗಳು ಹಾಗೂ ದೇವಾಲಯದ ನಿರ್ಮಾಣಕ್ಕೆ ಸರ್ಕಾರದಿಂದ ಹಾಗೂ ವೈಯಕ್ತಿಕವಾಗಿ ಸಹಕಾರ ನೀಡಿದ್ದೇನೆ ಮುಂದೆಯೂ ನೀಡುತ್ತೇವೆ. ವಿಶ್ವಕರ್ಮ ಸಮಾಜದ ಸ್ವಾಮೀಜಿಗಳು ಮುಖ್ಯಮಂತ್ರಿಗಳನ್ನು ಭೇಟಿ ಮಾಡುವ ಹಿಂಗಿತ ವ್ಯಕ್ತಪಡಿಸಿದ್ದು, ಮುಂದಿನ ದಿನಗಳಲ್ಲಿ ಅವರನ್ನು ಮುಖ್ಯಮಂತ್ರಿಗಳೊಂದಿಗೆ ಭೇಟಿ ಮಾಡಿ ಸಮಾಜಕ್ಕೆ ಅಗತ್ಯವಾದ ಸಹಕಾರ ನೀಡುತ್ತೇನೆ. ಬೆಟ್ಟದಪುರದಲ್ಲಿರುವ ದೇವಾಲಯಕ್ಕೆ ನಿಮ್ಮದೆ

ಸಮುದಾಯದ ಅರ್ಚಕರನ್ನು ನೇಮಿಸಿಕೊಂಡು ಪೂಜಿ ಕೈಂಕರ್ಯಗಳನ್ನು ಮುಂದುವರಿಸಿಕೊಂಡು ಹೋಗುವಂತೆ ಸಲಹೆ ನೀಡಿದರು.

ಅರೆಮಾದನಹಳ್ಳಿ ವಿಶ್ವ ಬ್ರಾಹ್ಮಣ ಮಹಾಸಂಸ್ಥಾನದ ಶ್ರೀ ಶಿವ ಸುಜ್ಞಾನ ತೀರ್ಥ ಸ್ವಾಮೀಜಿ ಮಾತನಾಡಿ ವಿಶ್ವಕರ್ಮ ಸಮಾಜವು ಶತಮಾನಗಳಿಂದ ಪಂಚ ಕಸುಬುಗಳ ಮೂಲಕ ದೇಶದ ಸಂಸ್ಕೃತಿ ಬಿಂಬಿಸುವ ಕಾರ್ಯದಲ್ಲಿ ತೊಡಗಿದ್ದಾರೆ. ಅದ್ಭುತ ಕೆತ್ತನೆಯ ಮೂಲಕ ಐತಿಹಾಸಿಕ ಸ್ಮಾರಕ, ದೇವಸ್ಥಾನಗಳನ್ನು ನಿರ್ಮಿಸಿದ ಕೀರ್ತಿ ಈ ಸಮುದಾಯದ ಶಿಲ್ಪಿಗಳಿಗೆ ಸಲ್ಲುತ್ತದೆ. ಈ ಸಮಾಜ ದೇಶದಲ್ಲಿ ವಿಗ್ರಹ ಮತ್ತು ಶಿಲ್ಪಕಲೆಯಿಂದ ಗುರುತಿಸಿಕೊಂಡಿದ್ದು, ಈ ಸಮಾಜಕ್ಕೆ ಸಿಗಬೇಕಾದ ನ್ಯಾಯಯುತ ಸೌಲಭ್ಯಗಳು ಸಿಗುತ್ತಿಲ್ಲ ಆದ್ದರಿಂದ ಸಮಾಜ ಸಂಕಷ್ಟದಲ್ಲಿದೆ ಇದನ್ನು ಅರಿತು ಸಮಾಜಕ್ಕೆ 200 ಕೋಟಿ ಅನುದಾನ ಹಾಗೂ ಬೆಂಗಳೂರು ನಗರದ ಹೊರವಲಯದಲ್ಲಿ 10 ಎಕರೆ ಜಮೀನು ನೀಡಿ ಸಮಾಜದ ಅಭಿವೃದ್ಧಿಗೆ ಸಹಕರಿಸಬೇಕು ಎಂದರು.

ಕಾರ್ಯಕ್ರಮದಲ್ಲಿ ಅಕ್ಷರ ದಾಸೋಹ ಸಹಾಯಕ ನಿರ್ದೇಶಕ ಪ್ರಶಾಂತ್ ಮಾತನಾಡಿ ವಿಶ್ವಕರ್ಮ ಆದಿಯೂ ಹೌದು, ಅಂತ್ಯವೂ ಹೌದು ಈ ಬಗ್ಗೆ ವೇದೋಪನಿಷತ್ತುಗಳಲ್ಲಿ ವಿಶ್ವಕರ್ಮ ಸಮಾಜವನ್ನು ಕುರಿತಂತೆ ಉಲ್ಲೇಖವಿದ್ದರೂ, ಶತಶತಮಾನಗಳಿಂದ ದೇಶ ಕಟ್ಟಲು ನಿರತವಾಗಿರುವ ವಿಶ್ವಕರ್ಮ ಸಮಾಜದವರು ತಮ್ಮ ಮನೆ ಕಟ್ಟಿಕೊಳ್ಳಲು ವಿಫಲರಾಗಿದ್ದಾರೆ ಇವರಿಗೆ ಸರ್ಕಾರದ ಸಹಾಯಾಸ್ತ ಅವಶ್ಯವಾಗಿದೆ ಸರ್ಕಾರಗಳು ವಿಶೇಷ ಅನುದಾನ ನೀಡುವ ಮೂಲಕ ಈ ಸಮಾಜದ ನೆರವಿಗೆ ಧಾವಿಸಬೇಕು ಎಂದರು.

ಕಾರ್ಯಕ್ರಮದಲ್ಲಿ ತಾಲ್ಲೂಕು ವಿಶ್ವಕರ್ಮ ಸೇವಾ ಸಮಾಜದ ಅಧ್ಯಕ್ಷ ಮಹೇಶ್ ಆಚಾರ್ಯ, ಉಡುಪಿ ಮತ್ತು ದಕ್ಷಿಣ ಕನ್ನಡ ಜಿಲ್ಲೆಯ ವಿಶ್ವಕರ್ಮ ಸಮಾಜದ ಅಧ್ಯಕ್ಷ ಮಧು ಆಚಾರ್ಯ, ವಿಶ್ವಕರ್ಮ ಸಮಾಜದ ಮಹಿಳಾ ಘಟಕದ ರಾಜ್ಯಾಧ್ಯಕ್ಷೆ ವಸಂತ ಮುರುಳಿ ಆಚಾರ್ಯ ಮಾತನಾಡಿರು.

ಈ ಸಂದರ್ಭದಲ್ಲಿ ಆಶ್ರಯ ಸಮಿತಿ ಅಧ್ಯಕ್ಷ ನಿತಿನ್ ವೆಂಕಟೇಶ್, ಕುಶಾಲನಗರ ವಿಶ್ವಕರ್ಮ ಸಮಾಜದ ಅಧ್ಯಕ್ಷ ಲಿಂಗಮೂರ್ತಿ, ಚಿತ್ರಕಲಾ ಶಿಕ್ಷಕ ನಾಗಲಿಂಗಪ್ಪ ಬಡಿಗೇರ್, ಪುರಸಭಾ ಸದಸ್ಯ ರವಿ, ಒಳಕೋಟೆ ಯಜಮಾನರಾದ ಪಿ.ಎಂ.ರಾಮು, ವಿಶ್ವಕರ್ಮ ಸೇವಾ ಸಮಾಜದ ಮಹಿಳಾ ಘಟಕದ ಅಧ್ಯಕ್ಷೆ ಭಾಗ್ಯ ಮಹಾದೇವ್, ಗೌರವಾಧ್ಯಕ್ಷ ಅಣ್ಣಯ್ಯ ಚಾರ್, ಉಪಾಧ್ಯಕ್ಷ ತಿರು ನೀಲಕಂಠ, ಪ್ರಧಾನ ಕಾರ್ಯದರ್ಶಿ ಬಿ.ಜಗದೀಶ್, ಸಹ ಕಾರ್ಯದರ್ಶಿ ಈರಣ್ಣಯ್ಯ, ಖಜಾಂಚಿ ಯೋಗೀಶ್, ಸಂಘಟನಾ ಕಾರ್ಯದರ್ಶಿ ಮನುಕುಮಾರ್, ಮಹಿಳಾ ಘಟಕದ ಉಪಾಧ್ಯಕ್ಷೆ ಪುಷ್ಪ ಸ್ವಾಮಿ, ಕಾರ್ಯದರ್ಶಿ ಸುಂದ್ರಮ್ಮ ನಾಗರಾಜ್, ಖಜಾಂಚಿ ಸ್ಮಿತಾ ಪ್ರಭಾಕರ್ ಸೇರಿದಂತೆ ವಿಶ್ವಕರ್ಮ ಸೇವಾ ಸಮಾಜದ ಪದಾಧಿಕಾರಿಗಳು ಸೇರಿದಂತೆ ಸಮುದಾಯದ ಮುಖಂಡರು ಉಪಸ್ಥಿತರಿದ್ದರು.

ಭೀಕರ ಅಪಘಾತ, 20ಕ್ಕೂ ಹೆಚ್ಚು ಜನರ ಸ್ಥಿತಿ ಗಂಭೀರ

ಮಂಡ್ಯ: ಮಂಡ್ಯದ ಸಾಂಜೋ ಆಸ್ಪತ್ರೆ ಬಳಿಯ ಬೆಂಗಳೂರು-ಮೈಸೂರು ರಾಷ್ಟ್ರೀಯ ಹೆದ್ದಾರಿಯಲ್ಲಿ ಭೀಕರ ಅಪಘಾತ ಸಂಭವಿಸಿದೆ. ಅಪಘಾತದಲ್ಲಿ 20ಕ್ಕೂ ಹೆಚ್ಚು ಜನರಿಗೆ ಗಾಯವಾಗಿದ್ದು, ಸ್ಥಿತಿ ಗಂಭೀರವಾಗಿದೆ. ಬೆಂಗಳೂರಿನಿಂದ ಮಂಡ್ಯ ಕಡೆಗೆ ಬರುತ್ತಿದ್ದ ಕೆಎಸ್ಆರ್ಟಿಸಿ ಬಸ್ ಹೆದ್ದಾರಿಯಿಂದ ಸರ್ವಿಸ್ ರಸ್ತೆಗೆ ಬರುವಾಗ ತಿರುವಿನಲ್ಲಿ ಚಾಲಕನ ನಿಯಂತ್ರಣ ತಪ್ಪಿ ಕಂಟೈನರ್‌ಗೆ ಡಿಕ್ಕಿ ಹೊಡೆದು, ಪಲ್ಟಿಯಾಗಿದೆ. ಗಾಯಾಳುಗಳನ್ನು ಮಂಡ್ಯದ ಮಿಮ್ಸ್ ಆಸ್ಪತ್ರೆಗೆ ದಾಖಲಿಸಲಾಗಿದೆ. ಮಂಡ್ಯ ಗ್ರಾಮಾಂತರ ಪೊಲೀಸ್ ಠಾಣಾ ವ್ಯಾಪ್ತಿಯಲ್ಲಿ ಪ್ರಕರಣ ನಡೆದಿದೆ.

ಪಾಕಿಸ್ತಾನ ಪ್ರಜೆಯ ಬಂಧನ

ಆನೇಕಲ್: ಬೆಂಗಳೂರು ಹೊರವಲಯದ ಆನೇಕಲ್ ತಾಲೂಕಿನ ಜಿಗಣಿಯಲ್ಲಿ ವಾಸವಿದ್ದ ಪಾಕಿಸ್ತಾನ ಪ್ರಜೆಯನ್ನು ಪೊಲೀಸರು ಬಂಧಿಸಿದ್ದಾರೆ. ಧರ್ಮದ ವಿಚಾರಕ್ಕೆ ಪಾಕಿಸ್ತಾನದಲ್ಲಿ ಭಿನ್ನಾಭಿಪ್ರಾಯ ಉಂಟಾದ ಸಂದರ್ಭದಲ್ಲಿ ಬಂಧಿತನು ಪಾಕಿಸ್ತಾನ ತೊರೆದು ಬಾಂಗ್ಲಾದೇಶದ ಢಾಕಾದಲ್ಲಿ ನೆಲಸಿದ್ದನು.

ಢಾಕಾದಲ್ಲಿ ಓರ್ವ ಯುವತಿಯನ್ನು ವಿವಾಹವಾಗಿದ್ದಾನೆ. ಬಳಿಕ, ಬಂಧಿತ ಪಾಕಿಸ್ತಾನ ಪ್ರಜೆ ತನ್ನ ಪತ್ನಿ ಮತ್ತು ಇಬ್ಬರು ಮಕ್ಕಳೊಂದಿಗೆ 2014ರಲ್ಲಿ ಅಕ್ರಮವಾಗಿ ದೆಹಲಿಗೆ ಬಂದಿದ್ದಾನೆ. ಅಲ್ಲಿ, ಸ್ಥಳೀಯ ವ್ಯಕ್ತಿಯ ನೆರವಿನಿಂದ ಆಧಾರ್ ಕಾರ್ಡ್, ಡ್ರೈವಿಂಗ್ ಲೈಸೆನ್ಸ್, ಪಾಸ್ ಪೋರ್ಟ್ ಮಾಡಿಸಿಕೊಂಡಿದ್ದಾನೆ. ನಂತರ, 2018ರಲ್ಲಿ ಕುಟುಂಬ ಸಮೇತ ಬೆಂಗಳೂರು ಹೊರವಲಯದ ಆನೇಕಲ್ ತಾಲೂಕಿನ ಜಿಗಣಿಗೆ ಬಂದು ವಾಸವಾಗಿದ್ದಾನೆ.

ಈತನ ಚಲನವಲನದ ಮೇಲೆ ಕಣ್ಣಿಟ್ಟಿದ್ದ ಕೇಂದ್ರ ಗುಪ್ತಚರ ಇಲಾಖೆ ಅಧಿಕಾರಿಗಳು, ಪಾಕಿಸ್ತಾನ ಪ್ರಜೆ ಜಿಗಣಿಯಲ್ಲಿ ವಾಸವಿದ್ದ ಬಗ್ಗೆ ಪೊಲೀಸರಿಗೆ ಮಾಹಿತಿ ನೀಡಿದ್ದಾರೆ. ಗುಪ್ತಚರ ಇಲಾಖೆ ಅಧಿಕಾರಿಗಳ ಮಾಹಿತಿ ಆಧರಿಸಿ, ಜಿಗಣಿ ಪೊಲೀಸರು ತಡರಾತ್ರಿ ಕಾರ್ಯಾಚರಣೆ ನಡೆಸಿದರು. ಈ ವೇಳೆ ಕುಟುಂಬ ಸಮೇತ ಪಾಕಿಸ್ತಾನ ಪ್ರಜೆಯನ್ನು ಬಂಧಿಸಿದ್ದಾರೆ. ಜಿಗಣಿ ಪೊಲೀಸ್ ಠಾಣೆಯಲ್ಲಿ ಪ್ರಕರಣ ದಾಖಲಾಗಿದೆ.

ಇತ್ತೀಚಿಗೆ, ಕೇಂದ್ರ ತನಿಖಾ ಸಂಸ್ಥೆ (ಎನ್ಐಎ) ಅಧಿಕಾರಿಗಳು ಜಿಗಣಿಯಲ್ಲಿ ವಾಸವಿದ್ದ ಶಂಕಿತ ಉಗ್ರ ಗಿರೀಶ್? ಬೋರಾ ಅಲಿಯಾಸ್ ಗೌತಮ್ ಎಂಬಾತನನ್ನು ಬಂಧಿಸಿದ್ದರು. ಶಂಕಿತ ಉಗ್ರ ಅಸ್ಸಾಂನ ಗುವಾಹಟಿಯಲ್ಲಿ ಐದು ಕಡೆ ಐಇಡಿ ಬಾಂಬ್ ಇಟ್ಟು ಬೆಂಗಳೂರಿನ ಜಿಗಣಿಯಲ್ಲಿ ನೆಲಸಿದ್ದನು. ಶಂಕಿತ ಉಗ್ರ ಅಲ್ಫಾ ಸಂಘಟನೆ ಸೇರಿದವನು ಎಂದು ತಿಳಿದು ಬಂದಿದೆ. ಶಂಕಿತ ಉಗ್ರ ಗಿರೀಶ್? ಕುಟುಂಬ ಸಮೇತ ಜಿಗಣಿಯಲ್ಲಿ ವಾಸವಾಗಿದ್ದನು.

ಪೀಣ್ಯ ಫ್ಲೈಓವರ್‌ನಲ್ಲಿ ಘನ ವಾಹನ ಸಂಚಾರ ನಿರ್ಬಂಧ ಸಾಧ್ಯತೆ

ಬೆಂಗಳೂರು: ಬೆಂಗಳೂರಿನ ಹೂಡಿಯಲ್ಲಿ ರೈಲ್ವೇ ಹಳಿಗೆ ಅಡ್ಡಲಾಗಿ ನಿರ್ಮಿಸಿರುವ ದಶಕದಷ್ಟು ಹಳೆಯದಾದ ಮೇಲ್ಸೇತುವೆಯನ್ನು ತುರ್ತಾಗಿ ದುರಸ್ತಿ ಮಾಡಬೇಕಾದ ಅನಿವಾರ್ಯತೆ ಸೃಷ್ಟಿಯಾಗಿದೆ. ಫ್ಲೈಓವರ್‌ನ ನಾಲ್ಕು ಬೇರಿಂಗ್ ಗಳು ವಿಫಲವಾಗಿದ್ದು, ವಾಹನ ಬಳಕೆದಾರರಿಗೆ ಅಪಾಯ ತಂದೊಡ್ಡಿದೆ ಎಂದು ವರದಿಯಾಗಿದೆ.

ಮೇಲ್ಸೇತುವೆಯನ್ನು ತಕ್ಷಣ ದುರಸ್ತಿ ಮಾಡುವಂತೆ ನೈಋತ್ಯ ರೈಲ್ವೆಗೆ (ಎಸ್‌ಡಬ್ಲ್ಯೂಆರ್) ಬೃಹತ್ ಬೆಂಗಳೂರು ಮಹಾನಗರ ಪಾಲಿಕೆ (ಬಿಬಿಎಂಪಿ) ಮನವಿ ಮಾಡಿದೆ.

ಐಟಿಪಿಎಲ್ ರಸ್ತೆಯನ್ನು ಅಯ್ಯಪ್ಪನಗರ ಮತ್ತು ವಸತಿ ಕಾಲೋನಿಗಳಿಗೆ ಸಂಪರ್ಕಿಸುವ ಮೇಲ್ಸೇತುವೆಯ ಬೇರಿಂಗ್ ಗಳ ವೈಫಲ್ಯಗಳ ಬಗ್ಗೆ ಸ್ಥಳೀಯ ನಿವಾಸಿಗಳು ಗಮನ ಸೆಳೆದಿದ್ದರು. ಅದರಂತೆ ಬಿಬಿಎಂಪಿ ಎಂಜಿನಿಯರ್ ಗಳು ಮತ್ತು ರೈಲ್ವೆ ಅಧಿಕಾರಿಗಳು ಮೇಲ್ಸೇತುವೆಯನ್ನು ಪರಿಶೀಲಿಸಿ ತಾತ್ಕಾಲಿಕ ಪರಿಹಾರವನ್ನು ಒದಗಿಸಿದ್ದಾರೆ ಎಂದು ಸ್ಥಳೀಯ ನಿವಾಸಿಗಳು ಹೇಳಿರುವುದಾಗಿ ವರದಿಯಾಗಿದೆ. ಸಮಸ್ಯೆ ಗಂಭೀರವಾಗಿದೆ ಎಂದು ಮಹದೇವಪುರ ಟಾಸ್ಕ್‌ಫೋರ್ಸ್ ಸದಸ್ಯ ಕ್ಲೆಮೆಂಟ್ ಜಯಕುಮಾರ್ ತಿಳಿಸಿರುವುದಾಗಿಯೂ ವರದಿ ಉಲ್ಲೇಖಿಸಿದೆ. ನಾಲ್ಕು ಬೇರಿಂಗ್‌ಗಳು ಸಂಪೂರ್ಣವಾಗಿ ಹಾನಿಗೊಳಗಾಗಿದ್ದು, ಘನ ವಾಹನಗಳ ಸಂಚಾರ ಸ್ಥಗಿತಕ್ಕೆ ಶಿಫಾರಸು ಮಾಡಲಾಗಿದೆ ಎಂದು ಅವರು ಹೇಳಿದ್ದಾರೆ.

ಸೈನಿಕ ಕಲ್ಯಾಣ, ಪುನರ್ವಸತಿ ಇಲಾಖೆಯ ನಿರ್ದೇಶಕರ ಹುದ್ದೆಗಾಗಿ ಅರ್ಜಿ ಆಹ್ವಾನ

ಬೆಂಗಳೂರು: ಸೈನಿಕ ಕಲ್ಯಾಣ ಮತ್ತು ಪುನರ್ವಸತಿ ಇಲಾಖೆಯಲ್ಲಿ ನಿವೃತ್ತ ಅಥವಾ ಮರು ಉದ್ಯೋಗ / ಸೇವೆಯಿಂದ (ನಿವೃತ್ತಿಯಾಗಲಿರುವ) ಶಾಶ್ವತ ನಿಯಮಿತ ನಿಯೋಜಿತ (ಪಿಆರ್ಸಿ) ಬ್ರಿಗೇಡಿಯರ್ ಮತ್ತು ಕರ್ನಲ್ (ಆಯ್ಕೆ ದರ್ಜೆ) ದರ್ಜೆ ಅಧಿಕಾರಿಗಳಿಂದ ಅಥವಾ ನೌಕಾಪಡೆ ಮತ್ತು ವಾಯು ಸೇನೆಯಲ್ಲಿ ಅವರ ಸಮಾನ ಶ್ರೇಣಿಯ ಅಧಿಕಾರಿಗಳಿಂದ ಅರ್ಜಿಗಳನ್ನು ಆಹ್ವಾನಿಸಲಾಗಿದೆ. ಪುನ: ನೇಮಕಗೊಂಡ ಮತ್ತು ಸೇವೆ ಸಲ್ಲಿಸುತ್ತಿರುವ ಅಧಿಕಾರಿಗಳು (ನಿವೃತ್ತರಾಗಲಿರುವ) ಹುದ್ದೆಗೆ ಅರ್ಜಿ ಸಲ್ಲಿಸುವವರು ತಮ್ಮ ಅರ್ಜಿಗಳನ್ನು ತಮ್ಮ ತಕ್ಷಣದ ಮೇಲಧಿಕಾರಿಗಳ ಮೂಲಕ ಎನ್.ಓ.ಸಿ ಪಡೆದು ರವಾನಿಸುವುದು. ಬ್ರಿಗೇಡಿಯರ್ (ನೌಕಾಪಡೆ ಮತ್ತು ವಾಯು ಸೇನೆಯಲ್ಲಿನ ಸಮಾನ ದರ್ಜೆ ಅಧಿಕಾರಿ) ಶ್ರೇಣಿಯ ಸೂಕ್ತ ನಿವೃತ್ತ ಅಧಿಕಾರಿ ಲಭ್ಯವಿಲ್ಲದಿದ್ದಲ್ಲಿ ಮಾತ್ರ ಕರ್ನಲ್ (ನೌಕಾಪಡೆ ಮತ್ತು ವಾಯು ಸೇನೆಯಲ್ಲಿನ ಸಮಾನ ದರ್ಜೆಯ ಅಧಿಕಾರಿ) ಶ್ರೇಣಿಯ ನಿವೃತ್ತ ಅಧಿಕಾರಿಯನ್ನು ನೇಮಿಸಲಾಗುವುದು. ಅರ್ಹತೆಯ ಮಾನದಂಡ - ವಯಸ್ಸಿನ ಮಿತಿ 01 ಜನವರಿ 2025 ರಂದು 58 ವರ್ಷ ಮೀರಿರ ಬಾರದು. ಕನ್ನಡದ ಕಾರ್ಯಜ್ಞಾನ, ಅಂದರೆ ಓದಲು, ಬರೆಯಲು ಮತ್ತು ಮಾತನಾಡಲು ಅರ್ಹರಿರಬೇಕು. ಅಧಿಕಾರಾವಧಿಯು ಐದು ವರ್ಷಗಳವರೆಗೆ ಇರುತ್ತದೆ, ಅಥವಾ 60 ವರ್ಷ ವಯಸ್ಸಿನವರೆಗೆ. (ಯಾವುದು ಮೊದಲೊ ಅದು)ಸೇವೆಯ ನಿಯಮಗಳು ಮತ್ತು ಷರತ್ತುಗಳು - ವೇತನ ಮತ್ತು ಭತ್ಯೆ, ರಜೆ, ಶಿಸ್ತು ಇತ್ಯಾದಿಗಳಲ್ಲಿ ರಾಜ್ಯ ಸರ್ಕಾರದ ನಿಯಮಗಳು ಅನ್ವಯವಾಗುತ್ತವೆ. ಅರ್ಜಿಗಳನ್ನು ಮೊಹರು ಮಾಡಿದ ಕವರ್ಗಳಲ್ಲಿ ಅರ್ಜಿಗಳ ಹಾರ್ಡ್ ಪ್ರತಿಗಳು (ನಕಲಿನಲ್ಲಿ), ಎರಡು ಪಾಸ್ ಪೋರ್ಟ್ ಭಾವಚಿತ್ರಗಳೊಂದಿಗೆ ರಿಜಿಸ್ಟರ್ ಅಥವಾ ಸ್ಪೀಡ್ ಪೋಸ್ಟ್ ಮೂಲಕ ಅಕ್ಟೋಬರ್ 30 ರೊಳಗೆ ಸಲ್ಲಿಸುವುದು. (ಅ) ಅರ್ಜಿ ಪ್ರತಿ ಸಂಖ್ಯೆ 1 ನಿರ್ದೇಶಕರು, ಸೈನಿಕ ಕಲ್ಯಾಣ ಮತ್ತು ಪುನರ್ವಸತಿ ಇಲಾಖೆ, ನಂ.58, ಫೀಲ್ಡ್ ಮಾರ್ಷಲ್ ಕೆ. ಎಂ. ಕಾರ್ಯಪ್ಪ ಭವನ, ಫೀಲ್ಡ್ ಮಾರ್ಷಲ್ ಕೆ. ಎಂ. ಕಾರ್ಯಪ್ಪ ರಸ್ತೆ, ಬೆಂಗಳೂರು-560 025. ಮತ್ತು (ಆ) ಅರ್ಜಿ ಪ್ರತಿ ಸಂಖ್ಯೆ 2 ಕಾರ್ಯದರ್ಶಿ, ಕೇಂದ್ರ ಸೈನಿಕ ಮಂಡಳಿ, ವೆಸ್ಟ್ ಬ್ಲಾಕ್ ಆರ್ ಕೆ ಪುರಂ, ನವದೆಹಲಿ 110066. ಇಲ್ಲಿಗೆ ಸಲ್ಲಿಸುವುದು. ಖುದ್ದು ಕಛೇರಿಗೆ ಬಂದು ಕೊಡುವ ಅರ್ಜಿಯನ್ನು ಸ್ವೀಕರಿಸುವುದಿಲ್ಲ. ನಿರ್ದೇಶಕರ ಹುದ್ದೆಗೆ ಅರ್ಜಿ: ''ಸೈನಿಕ ಕಲ್ಯಾಣ ಮತ್ತು ಪುನರ್ವಸತಿ ಇಲಾಖೆ ಕರ್ನಾಟಕ'' ಎಂದು ಮೊಹರು ಮಾಡಿದ ಲಕೋಟೆಯ ಮೇಲೆ ದಪ್ಪ ಅಕ್ಷರಗಳಲ್ಲಿ ಬರೆಯಬೇಕು ಎಂದು ತಿಳಿಸಿದೆ.

ಟಿಕೇಟ್ ಇಲ್ಲದೆ ಪ್ರಯಾಣಿಸಿದ 3851 ಪ್ರಯಾಣಿಕರಿಗೆ ದಂಡ

ಬೆಂಗಳೂರು: ಕರ್ನಾಟಕ ರಾಜ್ಯ ರಸ್ತೆ ಸಾರಿಗೆ ನಿಗಮವು ಆಗಸ್ಟ್ -2024 ರ ಮಾಹೆಯಲ್ಲಿ ತನ್ನ ತನಿಖಾ ತಂಡಗಳಿಂದ ತಪಾಸಣಾ ಕಾರ್ಯವನ್ನು ಚುರುಕುಗೊಳಿಸಿ ನಿಗಮದ ವ್ಯಾಪ್ತಿಯಲ್ಲಿ ಸಂಚರಿಸುವ 43781 ವಾಹನಗಳನ್ನು ತನಿಖೆಗೊಳಪಡಿಸಿ 3692 ಪ್ರಕರಣಗಳನ್ನು ಪತ್ತೆಹಚ್ಚಿ, 3851 ಟಿಕೇಟ್ ರಹಿತ ಪ್ರಯಾಣಿಕರಿಂದ 6,21,383/- ರೂ ಗಳನ್ನು ದಂಡದ ರೂಪದಲ್ಲಿ ವಸೂಲಿ ಮಾಡಿರುತ್ತಾರೆ. ನಿಗಮದ ಆದಾಯದಲ್ಲಿ ಸೋರಿಕೆ ಆಗುತ್ತಿದ್ದ 80,059/-ರೂ ಗಳನ್ನು ತನಿಖಾಧಿಕಾರಿಗಳು ಪತ್ತೆಹಚ್ಚಿದ್ದಾರೆ, ಹಾಗೂ ತಪ್ಪಿತಸ್ಥರ ವಿರುದ್ಧ ಇಲಾಖಾ ರೀತ್ಯಾ ಸೂಕ್ತ ಶಿಸ್ತಿನ ಕ್ರಮವನ್ನು ಜರುಗಿಸಲಾಗಿದೆ. ಆದ್ದರಿಂದ ಸಾರ್ವಜನಿಕ ಪ್ರಯಾಣಿಕರು, ಬಸ್ಸಿನಲ್ಲಿ ಪ್ರಯಾಣಿಸುವಾಗ ಸರಿಯಾದ ಟಿಕೇಟ್/ ಪಾಸ್ ಪಡೆದು ಪ್ರಯಾಣ ಮಾಡುವಂತೆ, ನಿಗಮವು ಈ ಮೂಲಕ ಪ್ರಯಾಣಿಕರಲ್ಲಿ ಮನವಿ ಮಾಡಿದೆ ಎಂದು ಕರ್ನಾಟಕ ರಾಜ್ಯ ರಸ್ತೆ ಸಾರಿಗೆ ನಿಗಮದ ಮುಖ್ಯ ಸಂಚಾರ ವ್ಯವಸ್ಥಾಪಕರು (ಕಾ) ಪ್ರಕಟಣೆಯಲ್ಲಿ ತಿಳಿಸಿದ್ದಾರೆ.

ಅಂಗನವಾಡಿ ಹುದ್ದೆಗೆ ಅರ್ಜಿ

ಮೈಸೂರು: ಮಹಿಳಾ ಮತ್ತು ಮಕ್ಕಳ ಅಭಿವೃದ್ಧಿ ಇಲ್ಲಾಖೆಯ ವತಿಯಿಂದ ಜಿಲ್ಲೆಯ 9 ಶಿಶು ಅಭಿವೃದ್ಧಿ ಯೋಜನೆಗಳಲ್ಲಿ ಖಾಲಿ ಇರುವ ಅಂಗನವಾಡಿ ಕಾರ್ಯಕರ್ತೆ, ಮಿನಿ ಅಂಗನವಾಡಿ ಕಾರ್ಯಕರ್ತೆ ಹಾಗೂ ಅಂಗನವಾಡಿ ಸಹಾಯಕಿ ಹುದ್ದೆಗಳಿಗೆ ಆನ್‌ಲೈನ್ ಮೂಲಕ ಅರ್ಜಿಯನ್ನು ಆಹ್ವಾನಿಸಲಾಗಿದೆ. ಅರ್ಜಿ ಸಲ್ಲಿಸುವ ಅಭ್ಯರ್ಥಿಗಳು 35 ವರ್ಷ ಮೀರಿರಬಾರದು ಹಾಗೂ ವಿಕಲಚೇತನರಿಗೆ 10 ವರ್ಷಗಳ ವಯೋಮಿತಿ ಸಡಿಲಿಕೆಯನ್ನು ನೀಡಲಾಗಿರುತ್ತದೆ. ಅಭ್ಯರ್ಥಿಯು ಅಂಗನವಾಡಿ ಕಾರ್ಯಕರ್ತೆ ಹುದ್ದೆಗೆ ಪಿ.ಯು.ಸಿ ತೇರ್ಗಡೆ ಹೊಂದಿರಬೇಕು ಹಾಗೂ ಎಸ್.ಎಸ್.ಎಲ್.ಸಿ ಯಲ್ಲಿ ಕನ್ನಡ ಭಾಷೆಯನ್ನು ಪ್ರಥಮ ಅಥವಾ ದ್ವಿತೀಯ ಭಾಷೆಯನ್ನಾಗಿ ಓದಿರಬೇಕು. ಅಂಗನವಾಡಿ ಸಹಾಯಕಿ ಹುದ್ದೆಗೆ ಎಸ್.ಎಸ್.ಎಲ್.ಸಿ ಅಥವಾ ತತ್ಸಮಾನ ತರಗತಿಗಳಲ್ಲಿ ಉತ್ತೀರ್ಣವಾಗಿರಬೇಕು ಹಾಗೂ ಎಸ್.ಎಸ್.ಎಲ್.ಸಿ ಯಲ್ಲಿ ಕನ್ನಡ ಭಾಷೆಯನ್ನು ಪ್ರಥಮ ಅಥವಾ ದ್ವಿತೀಯ ಭಾಷೆಯನ್ನಾಗಿ ಓದಿರುವ ಆಸಕ್ತ ಅರ್ಹ ಅಭ್ಯರ್ಥಿಗಳು ಅಕ್ಟೋಬರ್ 19 ರೊಳಗೆ ಅರ್ಜಿಯನ್ನು ಸಲ್ಲಿಸಬಹುದು. ಹೆಚ್ಚಿನ ಮಾಹಿತಿಗಾಗಿ ದೂ.ಸಂ:0821-2495432 ಅಥವಾ 2498031 ನ್ನು ಸಂಪರ್ಕಿಸಬಹುದು.

ದರಪಟ್ಟಿ ಆಹ್ವಾನ

ಮೈಸೂರು: ಕೇಂದ್ರ ಕಾರಾಗೃಹದ ಮುಖ್ಯ ಅಧೀಕ್ಷಕರ ಕಾರ್ಯಾಲಯದಲ್ಲಿ ಸಿಸಿಟಿವಿ ಮಾನಿಟರ್ ಹಾಗೂ ಪೂರಕ ಉಪಕರಣಗಳನ್ನು ಸ್ಥಳೀಯ ಸಾರ್ವಜನಿಕ ನೋಂದಾಯಿತ ವರ್ತಕರಿಗೆ ಹಾಗೂ ನೋಂದಾಯಿತ ಸಂಸ್ಥೆಗಳಿಂದ ಜಿಎಸ್‌ಟಿ ಸಹಿತ ದರಪಟ್ಟಿಗೆ ಅರ್ಜಿಯನ್ನು ಆಹ್ವಾನಿಸಲಾಗಿದೆ. ಇಚ್ಛೆಯುಳ್ಳ ಸಂಸ್ಥೆ ಹಾಗೂ ವರ್ತಕರು ಜಿಎಸ್‌ಟಿ ಸಹಿತ ದರ ಪಟ್ಟಿಯನ್ನು ಅಕ್ಟೋಬರ್ 03 ರೊಳಗೆ ಮೈಸೂರಿನ ಕೇಂದ್ರ ಕಾರಾಗೃಹದ ಮುಖ್ಯ ಅಧಿಕ್ಷಕರ ಕಚೇರಿಗೆ ಸಲ್ಲಿಸಬೇಕು ಎಂದು ಕೇಂದ್ರ ಕಾರಾಗೃಹದ ಮುಖ್ಯ ಅಧಿಕ್ಷಕರು ಪ್ರಕಟಣೆಯಲ್ಲಿ ತಿಳಿಸಿದ್ದಾರೆ.

ಮೈಸೂರು ದಸರಾ ಮಹೋತ್ಸವ

ದಸರಾ ಕಲಾ ಪ್ರದರ್ಶನಕ್ಕೆ ಕಲಾಕೃತಿ ಅಹ್ವಾನ

ಬೆಂಗಳೂರು: ನಾಡಹಬ್ಬ ಮೈಸೂರು ದಸರಾ ಮಹೋತ್ಸವ-2024 ರ ಅಂಗವಾಗಿ, ಲಲಿತಕಲೆ ಮತ್ತು ಕರಕುಶಲ ಉಪಸಮಿತಿ ವತಿಯಿಂದ ಚಾಮರಾಜೇಂದ್ರ, ಸರ್ಕಾರಿ ದೃಶ್ಯಕಲಾ ಕಾಲೇಜು, ಸಿದ್ದಾರ್ಥನಗರ, ಮೈಸೂರು ಸಂಸ್ಥೆಯ ಆವರಣದಲ್ಲಿ ಅಕ್ಟೋಬರ್ 04 ರಿಂದ 07 ರ ವರೆಗೆ ನಡೆಯುವ ರಾಜ್ಯ ಮಟ್ಟದ ದಸರಾ ಕಲಾ ಪ್ರದರ್ಶನಕ್ಕೆ ಕಲಾಕೃತಿಗಳನ್ನು ಅಹ್ವಾನಿಸಲಾಗಿದೆ.

ಚಿತ್ರಕಲೆ, ಶಿಲ್ಪಕಲೆ, ಗ್ರಾಫಿಕ್ಸ್ ಕಲೆ, ಛಾಯಾಚಿತ್ರ, ಅನ್ವಯ ಕಲೆ ವಿಭಾಗಗಳಲ್ಲಿ ವೃತ್ತಿಪರ ಹಾಗೂ ಹವ್ಯಾಸಿ ವಿಭಾಗಗಳಿರುತ್ತದೆ. ಸಾಂಪ್ರದಾಯಕ ಚಿತ್ರಕಲೆ, ಸಾಂಪ್ರದಾಯಕ ಶಿಲ್ಪಕಲೆ, ಕರಕುಶಲ ಕಲೆ/ಇನ್ಲೇ ವಿಭಾಗಗಳಲ್ಲಿ ಹವ್ಯಾಸಿ ವಿಭಾಗವಿರುವುದಿಲ್ಲ, ಎಲ್ಲಾ ವಿಭಾಗಗಳಲ್ಲಿ ಅತ್ಯುತ್ತಮ ಮೂರು ಕಲಾಕೃತಿಗಳಿಗೆ ಬಹುಮಾನಗಳನ್ನು ನೀಡಲಾಗುವುದು. ಕಲಾಕೃತಿಗಳನ್ನು ಸೆಪ್ಟೆಂಬರ್ 17 ರಿಂದ 30 ರೊಳಗೆ ಬೆಳಗ್ಗೆ 10.30 ರಿಂದ ಸಂಜೆ 5.30 ರವರೆಗೆ ಚಾಮರಾಜೇಂದ್ರ, ಸರ್ಕಾರಿ ದೃಶ್ಯಕಲಾ ಕಾಲೇಜು (ಕಾವಾ), ಸಿದ್ದಾರ್ಥನಗರ, ಮೈಸೂರು-570011, ಸಂಸ್ಥೆಯ ಕಚೇರಿಗೆ, ಕಚೇರಿ ಅವಧಿಯಲ್ಲಿ ಸಲ್ಲಿಸುವುದು. ಕಲಾಕೃತಿಗಳನ್ನು ಸಲ್ಲಿಸುವ ಕಲಾವಿದರು ಸಂಪೂರ್ಣ ವಿವರವನ್ನು ಸ್ವಯಂ ದೃಢೀಕರಣದೊಂದಿಗೆ ಉಪಸಮಿತಿಗೆ ತಲುಪಿಸುವುದು. ಕಲಾಕೃತಿಯು ಅಕ್ಟೋಬರ್ 2023ರ ನಂತರ ರಚಿಸಿರಬೇಕು ಹಾಗೂ ಬಹುಮಾನ ಪಡೆದ ಕಲಾಕೃತಿ ಯಾಗಿರಬಾರದು. ಒಂದು ವಿಭಾಗಕ್ಕೆ ಎರಡು ಕಲಾಕೃತಿಗಳನ್ನು ಪ್ರದರ್ಶನಕ್ಕೆ ಕಳುಹಿಸಬಹುದು. ಯಾವುದೇ ಒಂದು ವಿಭಾಗದಲ್ಲಿ ಭಾಗವಹಿಸಲು ಅವಕಾಶವಿರುತ್ತದೆ. ಆಯ್ಕೆಯಾದ ಕಲಾಕೃತಿಯನ್ನು ಮಾತ್ರ ಪ್ರದರ್ಶಿಸಲಾಗುವುದು. ತೀರ್ಪುಗಾರರ ನಿರ್ಣಯವೇ ಅಂತಿಮವಾಗಿರುತ್ತದೆ. ಕಲಾಕೃತಿಯು 1 X 1 ಅಡಿಗಿಂತ ಚಿಕ್ಕದು, 3 X 3 ಅಡಿಗಿಂತ ದೊಡ್ಡದು ಇರಬಾರದು. ಶಿಲ್ಪವು 20 ಕಿ.ಜಿ ಗಿಂತ ಕಡಿಮೆ ಭಾರವಾಗಿರಬೇಕು. ಚಿತ್ರಕಲಾಕೃತಿಯನ್ನು ಫ್ರೇಂ ನೊಂದಿಗೆ ಮತ್ತು ಶಿಲ್ಪಕೃತಿಯನ್ನು ಪೀಠದೊಂದಿಗೆ ಕಳುಹಿಸುವುದು. ಶಿಲ್ಪವು ದುರ್ಬಲ ಮಾಧ್ಯಮದಿಂದ ನಿರ್ಮಿತವಾಗಿರಬಾರದು. ಕಲಾಕೃತಿಗಳನ್ನು ಸಮಿತಿಯು ಹಾನಿಗೊಳಗಾಗದಂತೆ ಸಂರಕ್ಷಿಸಲು ಬಯಸುತ್ತದೆ. ಆದಾಗ್ಯೂ ಕೈ ಮೀರಿದ ಪರಿಸ್ಥಿತಿಗೆ ಲಲಿತಕಲೆ ಮತ್ತು ಕರಕುಶಲ ಕಲೆ ಉಪಸಮಿತಿ ಜವಾಬ್ದಾರಿಯಾಗುವುದಿಲ್ಲ.

ಕಲಾ ಪ್ರದರ್ಶನ ಮುಗಿದ ನಂತರ ಅಕ್ಟೋಬರ್ 07 ರಿಂದ 14 ರೊಳಗೆ ಕಲಾಕೃತಿಗಳನ್ನು ಹಿಂಪಡೆಯುವುದು. ಈ ಅವಧಿಯೊಳಗೆ ಹಿಂಪಡೆಯದ ಕಲಾಕೃತಿಗಳಿಗೆ ಉಪಸಮಿತಿಯು ಹೊಣೆಯಲ್ಲ, ಕಲಾಕೃತಿಯನ್ನು ಸಲ್ಲಿಸುವುದು ಮತ್ತು ಹಿಂದಕ್ಕೆ ಪಡೆಯುವುದು ಕಲಾವಿದರ ಸ್ವಂತ ಜವಾಬ್ದಾರಿಯಾಗಿದೆ.

ಅರ್ಜಿ ನಮೂನೆಯನ್ನು https://cavamysore.karnataka.gov.in & https://mysore.nic.in ವೆಬ್ ಸೈಟ್ ಮೂಲಕ ಪಡೆಯಬಹುದಾಗಿದೆ:

ಹೆಚ್ಚಿನ ವಿವರಗಳಿಗಾಗಿ ಲಲಿತಕಲೆ ಮತ್ತು ಕರಕುಶಲ ಕಲೆ ಉಪಸಮಿತಿಯ ಚಂದ್ರಶೇಖರ ಎ.ಪಿ. ಮೊಬೈಲ್ ಸಂಖ್ಯೆ 9844595568 ಮತ್ತು ರವಿಮೂರ್ತಿ. ಕೆ ಮೊಬೈಲ್ ಸಂಖ್ಯೆ: 9844082579 ರವರನ್ನು ಸಂಪರ್ಕಿಸಬಹುದಾಗಿರುತ್ತದೆ ಎಂದು ಮೈಸೂರು ದಸರಾ ಮಹೋತ್ಸವ-2024ರ ಲಲಿತಕಲೆ ಮತ್ತು ಕರಕುಶಲ ಉಪಸಮಿತಿ ಕಾರ್ಯಾಧ್ಯಕ್ಷರಾದ ಬಿಂದುರಾಯ ಆರ್ ಬಿರಾದಾರ್ ಅವರು ಪ್ರಕಟಣೆಯಲ್ಲಿ ತಿಳಿಸಿದ್ದಾರೆ.

ತುರ್ತು ಭೂಸ್ಪರ್ಶ ಮಾಡಿದ ಹೆಲಿಕಾಪ್ಟರ್

ಕೋಲಾರ: ಬೆಂಗಳೂರಿನ ಯಲಹಂಕ ವಾಯುನೆಲೆಯಿಂದ ಚೆನ್ನೈನ ತಂಬರಂ ವಾಯುನೆಲೆಗೆ ತೆರಳುತ್ತಿದ್ದ ಭಾರತೀಯ ವಾಯುಪಡೆಗೆ (ಐಎಎಫ್) ಸೇರಿದ ಚೇತಕ್ ಹೆಲಿಕಾಪ್ಟರ್ ತಾಂತ್ರಿಕ ದೋಷದಿಂದ ಕೆಜಿಎಫ್ ತಾಲೂಕಿನ ದೊಡ್ಡೂರು ಕರಪನಹಳ್ಳಿಯಲ್ಲಿ ತುರ್ತು ಭೂಸ್ಪರ್ಶ ಮಾಡಿದೆ.

ಮೂಲಗಳ ಪ್ರಕಾರ ವಿಮಾನದಲ್ಲಿ ಮೂವರು ಪೈಲಟ್‌ಗಳಿದ್ದರು. ಡಿಕೆ ಹಳ್ಳಿಯಲ್ಲಿ ಹೆಲಿಕಾಪ್ಟರ್ ಬಂದಿಳಿದ ಬಗ್ಗೆ ತಮ್ಮ ಹೊಲದಲ್ಲಿದ್ದ ಕೆಲಸ ಮಾಡುತ್ತಿದ್ದ ಸ್ಥಳೀಯರು ಪೊಲೀಸರಿಗೆ ಮಾಹಿತಿ ನೀಡಿದ್ದು, ಪೊಲೀಸ್ ತಂಡವು ಕೂಡಲೇ ಸ್ಥಳಕ್ಕೆ ಧಾವಿಸಿತು. ಹೆಲಿಕಾಪ್ಟರ್ ತಾಂತ್ರಿಕ ಸಮಸ್ಯೆಗಳಿಂದ ಕೂಡಿದ್ದರಿಂದ ಸಿಬ್ಬಂದಿ ತುರ್ತು ಭೂಸ್ಪರ್ಶ ಮಾಡಿದ್ದಾರೆ ಎಂದು ತಿಳಿದುಬಂದಿದೆ. ಹೆಲಿಕಾಪ್ಟರ್ ಸಹಿತ ವಿಮಾನದಲ್ಲಿದ್ದವರೆಲ್ಲರೂ ಸುರಕ್ಷಿತವಾಗಿದ್ದಾರೆ ಎಂದು ಕೆಜಿಎಫ್ ಪೊಲೀಸ್ ವರಿಷ್ಠಾಧಿಕಾರಿ ಕೆ.ಎಂ. ಶಾಂತರಾಜು ದಿ ನ್ಯೂ ಇಂಡಿಯನ್ ಎಕ್ಸ್ ಪ್ರೆಸ್ ಗೆ ತಿಳಿಸಿದ್ದಾರೆ.

ಬೆಂಗಳೂರಿನಲ್ಲಿರುವ ಐಎಎಫ್‌ನ ಹಿರಿಯ ಅಧಿಕಾರಿಗಳೊಂದಿಗೆ ಮಾತನಾಡಿದ್ದೇನೆ. ಪ್ರೋಟೋಕಾಲ್‌ಗೆ ಬದ್ಧವಾಗಿ, ಎಲ್ಲಾ ಮೂವರು ಪೈಲಟ್‌ಗಳಿಗೆ ಬಿಇಎಂಎಲ್ ಅತಿಥಿಗೃಹದಲ್ಲಿ ವಸತಿ ಕಲ್ಪಿಸಲಾಗಿದ್ದು, ಹೆಲಿಕಾಪ್ಟರ್ ಸುತ್ತಲೂ ಭದ್ರತಾ ಪರಿಧಿಯನ್ನು ಸ್ಥಾಪಿಸಲು ಹೆಚ್ಚುವರಿ ಪೊಲೀಸ್ ಸಿಬ್ಬಂದಿಯನ್ನು ನಿಯೋಜಿಸಲಾಗಿದೆ ಎಂದು ಶಾಂತರಾಜು ತಿಳಿಸಿದ್ದಾರೆ. ಚೇತಕ್‌ನ ನಿರ್ವಹಣಾ ಕಾರ್ಯವನ್ನು ಕೈಗೊಳ್ಳಲು ತಂತ್ರಜ್ಞರ ತಂಡವು ಮತ್ತೊಂದು ಹೆಲಿಕಾಪ್ಟರ್‌ನಲ್ಲಿ ಸ್ಥಳಕ್ಕೆ ತಲುಪಿದೆ ಎಂದು ಅವರು ಹೇಳಿದರು. ಅವರ ನೆರವಿಗೆ ಘಟನಾ ಸ್ಥಳದಲ್ಲಿ ಬೆಳಕಿನ ವ್ಯವಸ್ಥೆಯನ್ನೂ ಮಾಡಲಾಗಿತ್ತು. ಇದೇ ವೇಳೆ ಮತ್ತೊಂದು ತಂಡ ರಸ್ತೆ ಮಾರ್ಗವಾಗಿ ಸ್ಥಳಕ್ಕೆ ತಲುಪುತ್ತಿದೆ ಎಂದು ಮಾಹಿತಿ ನೀಡಿದ್ದಾರೆ.

ವಲಸೆ ಕುರಿಗಾರರಿಗೆ ಗುರುತಿನ ಚೀಟಿ

ಚಾಮರಾಜನಗರ: 2024-25ನೇ ಸಾಲಿನಲ್ಲಿ ವಲಸೆ ಕುರಿಗಾರರಿಗೆ ಗುರುತಿನ ಚೀಟಿ ವಿತರಿಸುವ ಯೋಜನೆಯಡಿ ಅರ್ಜಿ ಆಹ್ವಾನಿಸಲಾಗಿದೆ. ಅರ್ಜಿಗಳನ್ನು ಚಾಮರಾಜನಗರ ಜಿಲ್ಲೆಯ ಎಲ್ಲಾ ಐದು ತಾಲೂಕಿನ ಮುಖ್ಯ ಪಶು ವೈದ್ಯಾಧಿಕಾರಿಗಳು, ಸ್ಥಳೀಯ ಪಶು ವೈದ್ಯಾಧಿಕಾರಿ ಅಥವಾ ಕರ್ನಾಟಕ ಕುರಿ ಮತ್ತು ಉಣ್ಣೆ ಅಭಿವೃದ್ಧಿ ನಿಗಮದ ಸಹಾಯಕ ನಿರ್ದೇಶಕರ ಕಚೇರಿಯಲ್ಲಿ ಪಡೆಯಬಹುದು.

ಸಾರ್ವಜನಿಕ ಆಸ್ಪತ್ರೆ, ಕೆ.ಆರ್. ಪುರ
ಆಡಳಿತ ವೈದ್ಯಾಧಿಕಾರಿಗಳ ಕಛೇರಿ, ಕೆ.ಆರ್. ಪುರ, ಬೆಂಗಳೂರು-560064
ದೂರವಾಣಿ: 080-25612238, ಇ-ಮೇಲ್: amoghkrpuram@gmail.com
ಸಂ.: ಸಾಆಕೃ/ಪಥ್ಯಾಹಾರ/ಟೆಂ/160/24-25 ದಿನಾಂಕ: 28.09.2024

ಮರು ಟೆಂಡರ್ ಅಧಿಸೂಚನೆ

ಸಾರ್ವಜನಿಕ ಆಸ್ಪತ್ರೆ, ಕೆ.ಆರ್. ಪುರ, ಬೆಂಗಳೂರು ಇಲ್ಲಿ 2024-25ನೇ ಸಾಲಿಗೆ ಒಳರೋಗಿಗಳಿಗೆ ಬೇಕಾಗುವ ಸಿದ್ಧಪಡಿಸಿದ ಪಥ್ಯಾಹಾರ ಸರಬರಾಜು ಮಾಡಲು ಕರ್ನಾಟಕ ಸಾರ್ವಜನಿಕ ಪಾರದರ್ಶಕ ಅಧಿನಿಯಮ 1999 ಮತ್ತು ನಿಯಮಗಳು 2000ರಂತೆ ಟೆಂಡರ್‌ಗಳನ್ನು ದ್ವಿ ಲಕೋಟೆಯಲ್ಲಿ ಇ-ಪ್ರೊಕ್ಯೂರ್‌ಮೆಂಟ್ ಮೂಲಕ ಮರು ಇ-ಟೆಂಡರ್ ಆಹ್ವಾನಿಸಿದ್ದು, ವಿವರಗಳು ಇ-ಪ್ರೊಕ್ಯೂರ್‌ಮೆಂಟ್ ವೆಬ್‌ಸೈಟ್ **https://kppp.karnataka.gov.in** ಟೆಂಡರ್ ಸಂಖ್ಯೆ **DHFWS/2024-25/SE0867-CALL-2** ರಲ್ಲಿ ಲಭ್ಯವಿರುತ್ತದೆ. ಹೆಲ್ಪ್‌ಲೈನ್ ನಂ. 080-2550 1216/227 ಟೆಂಡರ್‌ನ ಎಲ್ಲಾ ನಿಬಂಧನೆಗಳನ್ನು ಟೆಂಡರ್ ಬಿಡ್‌ನಲ್ಲಿ ನೀಡಲಾಗಿದೆ. ಹೆಚ್ಚಿನ ಮಾಹಿತಿಯನ್ನು ಎಲ್ಲಾ ಕೆಲಸದ ದಿನಗಳಲ್ಲಿ ಆಸ್ಪತ್ರೆಯ ಕಛೇರಿಯಿಂದ ಪಡೆದುಕೊಳ್ಳಬಹುದು.

ವಿಷಯದ ಷೆಡ್ಯೂಲ್‌ಗಳು: (1) ಅರ್ಜಿ ಸಲ್ಲಿಸಲು ಪ್ರಾರಂಭದ ದಿನಾಂಕ: **30.09.2024**ರಂದು **ಬೆಳಿಗ್ಗೆ 11:30 ಗಂಟೆ**ಯಿಂದ. (2) ಟೆಂಡರ್ ಸಲ್ಲಿಕೆಗೆ ಕಡೇ ದಿನಾಂಕ ಮತ್ತು ಸಮಯ: **21.10.2024**ರಂದು **ಸಂಜೆ 5:30 ಗಂಟೆಗೆ**. (3) ತಾಂತ್ರಿಕ ಬಿಡ್ಡನ್ನು ತೆರೆಯುವ ದಿನಾಂಕ ಮತ್ತು ಸಮಯ: **23.10.2024**ರಂದು **ಬೆಳಿಗ್ಗೆ 11:00 ಗಂಟೆಗೆ**. (4) ಆರ್ಥಿಕ ಬಿಡ್ಡನ್ನು ತೆರೆಯುವ ದಿನಾಂಕ ಮತ್ತು ಸಮಯ: **25.10.2024**ರಂದು **ಬೆಳಿಗ್ಗೆ 11:30 ಗಂಟೆಗೆ**.

ವಾಸಾಸಂಇ/ವಾಪ್ರ/ಎಲ್‌ಸಿ/2281/2024-25

ಸಹಿ/-, ಟೆಂಡರ್ ಸಮಿತಿ ಅಧ್ಯಕ್ಷರು/ಆಡಳಿತ ವೈದ್ಯಾಧಿಕಾರಿಗಳು
ಸಾರ್ವಜನಿಕ ಆಸ್ಪತ್ರೆ, ಕೆ.ಆರ್.ಪುರ, ಬೆಂಗಳೂರು

ಅ.2 ರಂದು ಮಹಾತ್ಮಗಾಂಧಿ ಜಯಂತಿ: ಪ್ರಾರ್ಥಾನಾ ಸಭೆ

ಮೈಸೂರು: ಜಿಲ್ಲಾಡಳಿತ, ಮೈಸೂರು ಮಹಾನಗರ ಪಾಲಿಕೆ ಹಾಗೂ ವಾರ್ತಾ ಮತ್ತು ಸಾರ್ವಜನಿಕ ಸಂಪರ್ಕ ಇಲಾಖೆಯ ಸಹಯೋಗದೊಂದಿಗೆ ಅಕ್ಟೋಬರ್ 2 ರಂದು ಬೆಳಗ್ಗೆ 8.30 ಗಂಟೆಗೆ ಶ್ರೀ ರಂಗಾಚಾರ್ಲು ಸ್ಮಾರಕ ಪುರಭವನದಲ್ಲಿ ಮಹಾತ್ಮಗಾಂಧಿ ಜಯಂತಿ ಪ್ರಾರ್ಥಾನಾ ಸಭೆಯನ್ನು ಏರ್ಪಡಿಸಲಾಗಿದೆ. ಕಾರ್ಯಕ್ರಮವನ್ನು ಸನ್ಮಾನ್ಯ ಮುಖ್ಯಮಂತ್ರಿಗಳಾದ ಸಿದ್ದರಾಮಯ್ಯ ಹಾಗೂ ಬೃಹತ್ ಕೈಗಾರಿಕೆ ಮತ್ತು ಉಕ್ಕು ಸಚಿವರಾದ ಹೆಚ್.ಡಿ ಕುಮಾರಸ್ವಾಮಿ ಅವರ ಘನ ಉಪಸ್ಥಿತಿಯಲ್ಲಿ ಸಮಾಜ ಕಲ್ಯಾಣ ಮತ್ತು ಮೈಸೂರು ಜಿಲ್ಲಾ ಉಸ್ತುವಾರಿ ಸಚಿವರಾದ ಡಾ.ಹೆಚ್.ಸಿ. ಮಹದೇವಪ್ಪನವರು ಉದ್ಘಾಟನೆಯನ್ನು ಮಾಡಲಿದ್ದು, ಚಾಮರಾಜ ಕ್ಷೇತ್ರದ ಶಾಸಕರಾದ ಕೆ.ಹರೀಶ್ ಗೌಡ ಅವರು ಅಧ್ಯಕ್ಷತೆಯನ್ನು ವಹಿಸುವರು. ಪಶುಸಂಗೋಪನಾ ಮತ್ತು ರೇಷ್ಮೆ ಸಚಿವರಾದ ಕೆ.ವೆಂಕಟೇಶ್, ಅರಣ್ಯ ವಸತಿ ಮತ್ತು ವಿಹಾರ ಧಾಮಗಳ ನಿಗಮದ ಅಧ್ಯಕ್ಷರು ಹಾಗೂ ಶಾಸಕರಾದ ಅನಿಲ್ ಕುಮಾರ್.ಸಿ, ಚಾಮುಂಡೇಶ್ವರಿ ವಿದ್ಯುತ್ ನಿಗಮ ನಿಯಮಿತದ ಅಧ್ಯಕ್ಷರಾದ ಎ.ಬಿ ರಮೇಶ್ ಬಂಡಿಸಿದ್ದೇಗೌಡ, ಕರ್ನಾಟಕ ರಾಜ್ಯ ಗ್ಯಾರಂಟಿ ಯೋಜನೆಗಳ ಅನು?ನ ಪ್ರಾಧಿಕಾರದ ಉಪಾಧ್ಯಕ್ಷರಾದ ಡಾ.ಪುಷ್ಪ ಅಮರನಾಥ್ ಅವರು ಗೌರವ ಉಪಸ್ಥಿತರಿರುವರು. ಮುಖ್ಯ ಅತಿಥಿಗಳಾಗಿ ಮೈಸೂರು-ಕೊಡಗು ಲೋಕಸಭಾ ಕ್ಷೇತ್ರದ ಸದಸ್ಯರಾದ ಯದುವೀರ್ ಕೃ?ದತ್ತ ಚಾಮರಾಜ ಒಡೆಯರ್ ಹಾಗೂ ಚಾಮರಾಜನಗರ ಲೋಕಸಭಾ ಕ್ಷೇತ್ರದ ಸದಸ್ಯರಾದ ಸುನಿಲ್ ಬೋಸ್ ಅವರು ಆಗಮಿಸಲಿದ್ದಾರೆ. ವಿಧಾನಸಭೆಯ ಶಾಕರುಗಳಾದ ತನ್ವೀರ್ ಸೇಠ್, ಜಿ.ಟಿ ದೇವೇಗೌಡ, ಡಿ.ರವಿಶಂಕರ್, ಜಿ.ಡಿ ಹರೀಶ್ ಗೌಡ, ದರ್ಶನ್ ದೃವನಾರಾಯಣ್, ಟಿ.ಎಸ್ ಶ್ರೀವತ್ಸ ಹಾಗೂ ವಿಧಾನಪರಿ?ತ್‌ನ ಶಾಸಕರುಗಳಾದ ಹೆಚ್.ವಿಶ್ವನಾಥ್, ಡಾ.ಡಿ.ತಿಮ್ಮಯ್ಯ, ಸಿ.ಎನ್. ಮಂಜೇಗೌಡ, ಮಧು ಜಿ.ಮಾದೇಗೌಡ, ಡಾ.ಯತಿಂದ್ರ. ಎಸ್, ಕೆ.ವಿವೇಕಾನಂದ ಅವರು ಸಮಾರಂಭದ ಅತಿಥಿಗಳಾಗಿ ಭಾಗವಹಿಸುವರು. ಮೈಸೂರು ನಗರಾಭಿವೃದ್ಧಿ ಪ್ರಾಧಿಕಾರದ ಅಧ್ಯಕ್ಷರಾದ ಕೆ.ಮರಿಗೌಡ, ಕರ್ನಾಟಕ ವಸ್ತು ಪ್ರದರ್ಶನ ಪ್ರಾಧಿಕಾರದ ಅಧ್ಯಕ್ಷರಾದ ಅಯೂಬ್ ಖಾನ್ ಹಾಗೂ ಕಾವೇರಿ ಜಲಾನಯನ ಯೋಜನೆಯ ಅಚ್ಚುಕಟ್ಟು ಪ್ರಾಧಿಕಾರದ ಅಧ್ಯಕ್ಷರಾದ ಮರಿಸ್ವಾಮಿ, ಕನ್ನಡ ಪುಸ್ತಕ ಪ್ರಾಧಿಕಾರದ ಅಧ್ಯಕ್ಷರಾದ ಡಾ.ಮಾನಸ ಅವರು ಅತಿಥಿಗಳಾಗಿ ಭಾಗವಹಿಸುವರು.

4ರಂದು ಯೋಗಸಿರಿ ಪ್ರಶಸ್ತಿ ಪ್ರಧಾನ

ಮೈಸೂರು: ಯೋಗದಸರಾ ಉಪಸಮಿತಿಯ ವತಿಯಿಂದ ನಾಡಹಬ್ಬ ಮೈಸೂರು ದಸರಾ ಮಹೋತ್ಸವದ ಅಂಗವಾಗಿ ಅಕ್ಟೋಬರ್ 4 ರಂದು ಆಯೋಜಿಸಿರುವ ಯೋಗ ದಸರಾ ಉದ್ಘಾಟನೆ ಮತ್ತು ನೃತ್ಯ ರೂಪಕ ಕಾರ್ಯಕ್ರಮದಲ್ಲಿ ಯೋಗ ಸಾಧನೆ ಮಾಡಿರುವ ಯೋಗ ಸಾಧಕರಿಗೆ ''ಯೋಗಸಿರಿ'' ಪ್ರಶಸ್ತಿಯನ್ನು ನೀಡಲಾಗುತ್ತಿದೆ. ಯೋಗಸಿರಿ ಪ್ರಶಸ್ತಿಗೆ ಮೈಸೂರಿನ ಹೂಟಗಳ್ಳಿಯ ದೇವರಾಜು ಕೆ.ಜಿ S/o ಲೇ॥ಗಿಡ್ಡಯ, ಹಿನಕಲ್‌ನ ಯೋಗಕುಮಾರ್ S/o ಸತ್ಯಾನಂದ ಸ್ವಾಮಿ ಮತ್ತು ಸತ್ಯವತಿ D/o ಬೆಟ್ಟಯ್ಯ, ಹೂಟಗಳ್ಳಿಯ ಚಂದ್ರು S/oಲೇ॥ ಕೃಷ್ಣಪ್ಪ, ಮಂಡಿ ಮೊಹಲ್ಲದ ಬಾಪು ಆರ್ ನಚೀಕೇತ S/o ಬಾಪು ಎನ್ ರಂಗಸ್ವಾಮಿ ಹಾಗೂ ವಿಜಯನಗರ 4 ನೇ ಹಂತದ ರಮಾ ಆರ್ ಕೆದ್ಲಾಯ D/o ಲೇ॥ ರಾಮಚಂದ್ರ ಕೆದ್ಲಾಯ ಇವರುಗಳು ಆಯ್ಕೆಯಾಗಿದ್ದಾರೆ ಎಂದು ಯೋಗ ದಸರಾ ಉಪಸಮಿತಿಯ ಉಪವಿಶೇಷಾಧಿಕಾರಿಗಳು ಪ್ರಕಟಣೆಯಲ್ಲಿ ತಿಳಿಸಿದ್ದಾರೆ.

ಪುಸ್ತಕಗಳ ಆಯ್ಕೆ ಪ್ರಕ್ರಿಯೆಗೆ ಸಂಬಂಧಿಸಿದಂತೆ ಲಿಖಿತ ಮನವಿ ಸಲ್ಲಿಸಲು ಅವಕಾಶ

ಬೆಂಗಳೂರು: 2021ನೇ ಸಾಲಿನಲ್ಲಿ ಪ್ರಥಮ ಮುದ್ರಣವಾಗಿ ಪ್ರಕಟಗೊಂಡು ರಾಜ್ಯ ಮಟ್ಟದ ಪುಸ್ತಕ ಆಯ್ಕೆ ಸಮಿತಿಯಿಂದ ಆಯ್ಕೆಗಾಗಿ ಸ್ವೀಕರಿಸಿದ ಪುಸ್ತಕಗಳ ಆಯ್ಕೆ ಪ್ರಕ್ರಿಯೆಯನ್ನು ಪೂರ್ಣಗೊಳಿಸಿದ್ದು, ಆಯ್ಕೆಯಾದ ಮತ್ತು ಆಯ್ಕೆಯಾಗದ ಪುಸ್ತಕಗಳ ತಾತ್ಕಾಲಿಕ ಪಟ್ಟಿಯನ್ನು ಹಾಗೂ ಸದರಿ ಪುಸ್ತಕಗಳ ಪ್ರದರ್ಶನವನ್ನು ಬೆಂಗಳೂರು ಹಂಪಿನಗರ ಪಶ್ಚಿಮ ವಲಯದ ಕೇಂದ್ರ ಗ್ರಂಥಾಲಯ ''ಗ್ರಂಥಾಂಗಣ''ದಲ್ಲಿ ಅಕ್ಟೋಬರ್ 4 ರಿಂದ 5 ರವರೆಗೆ ಬೆಳಿಗ್ಗೆ 10 ಗಂಟೆಯಿಂದ ಸಂಜೆ 5.30 ರವರೆಗೆ ಏರ್ಪಡಿಸಲಾಗುವುದು. ಆಯ್ಕೆಯಾದ ಪುಸ್ತಕಗಳ ತಾತ್ಕಾಲಿಕ ಪಟ್ಟಿಯನ್ನು ರಾಜ್ಯದ ಎಲ್ಲಾ ಜಿಲ್ಲಾ / ನಗರ ಕೇಂದ್ರ ಗ್ರಂಥಾಲಯಗಳ ಉಪನಿರ್ದೇಶಕರು/ ಮುಖ್ಯ ಗ್ರಂಥಾಲಯಾಧಿಕಾರಿಗಳ ಕಛೇರಿಗಳಲ್ಲಿ ಪ್ರದರ್ಶಿಸಲಾಗುವುದು ಹಾಗೂ ಇಲಾಖೆಯ ಅಧಿಕೃತ ವೆಬ್‌ಸೈಟ್ dpl.karnataka.gov.inನಲ್ಲಿಯೂ ಪ್ರಕಟಿಸಲಾಗುವುದು. ರಾಜ್ಯ ಮಟ್ಟದ ಪುಸ್ತಕ ಆಯ್ಕೆ ಸಮಿತಿಯಿಂದ ಆಯ್ಕೆಗಾಗಿ ಸಲ್ಲಿಸಿದ ಪುಸ್ತಕಗಳ ಲೇಖಕರು, ಲೇಖಕ-ಪ್ರಕಾಶಕರು, ಪ್ರಕಾಶಕರು, ಮತ್ತು ಪುಸ್ತಕ ಮಾರಾಟಗಾರರು ಆಕ್ಷೇಪಣೆಗಳಿದ್ದಲ್ಲಿ ಅಕ್ಟೋಬರ್ 9 ಸಂಜೆ 5.30ರ ಒಳಗಾಗಿ ಆಯುಕ್ತರು, ಸಾರ್ವಜನಿಕ ಗ್ರಂಥಾಲಯ ಇಲಾಖೆ, ವಿಶ್ವೇಶ್ವರಯ್ಯ ಮುಖ್ಯಗೋಪುರ, 4ನೇ ಮಹಡಿ, ಡಾ:ಅಂಬೇಡ್ಕರ್ ವೀದಿ, ಬೆಂಗಳೂರು-560 001 ಇಲ್ಲಿಗೆ ಲಿಖಿತವಾಗಿ ಮನವಿಗಳನ್ನು ಸಲ್ಲಿಸಬಹುದಾಗಿದೆ. ನಂತರ ಬಂದ ಮನವಿಗಳನ್ನು ಪರಿಗಣಿಸಲಾಗುವುದಿಲ್ಲ ಎಂದು ಸಾರ್ವಜನಿಕ ಗ್ರಂಥಾಲಯ ಇಲಾಖೆಯ ಆಯುಕ್ತರು ತಿಳಿಸಿದ್ದಾರೆ.

ತಾಂಡವಪುರದ ಶಿವನಂಜಮ್ಮ ನಿಧನ

ತಾಂಡವಪುರ : ನಂಜನಗೂಡು ತಾಲೂಕು ಚಿಕ್ಕಯ್ಯನ ಛತ್ರ ಹೋಬಳಿ ವರುಣಾ ವಿಧಾನಸಭಾ ಕ್ಷೇತ್ರಕ್ಕೆ ಸೇರುವ ತಾಂಡವಪುರ ಗ್ರಾಮ ಪಂಚಾಯಿತಿ ಸದಸ್ಯ ಮಧು ಪಾಟೀಲ್ ರವರ ಅಜ್ಜಿ ದಿವಂಗತ ಮಾಜಿ ಚೇರ್ಮನ್ ಶಿವಲಿಂಗಪ್ಪ ನಂಜಪ್ಪನವರ ಪತ್ನಿ ಶಿವನಂಜಮ್ಮ ವಯಸ್ಸು 95 ಇವರು ಇಂದು ಮಧ್ಯಾಹ್ನ ಸ್ವಾಗ್ರಾಮದಲ್ಲಿ ನಿಧನ ಹೊಂದಿದರು . ಮೃತರು ಮೂವರು ಪುತ್ರರು ಇಬ್ಬರು ಪುತ್ರಿಯರು ಮೊಮ್ಮಕ್ಕಳು ಹಾಗೂ ಅಪಾರ ಬಂಧು ಬಳಗವನ್ನು ಅಗಲಿದ್ದು ಇವರ ಅಂತ್ಯಕ್ರಿಯೆಯನ್ನು ಸೋಮವಾರ ಮಧ್ಯಾಹ್ನ ಅವರ ಜಮೀನಿನಲ್ಲಿ ನೆರವೇರಿಸಲಾಗುವುದು.

ರಾಜ್ಯ ಮಟ್ಟದ ಬಾಪೂಜಿ ಪ್ರಬಂಧ ಸ್ಪರ್ಧೆ

ನಾಳೆ ಬಹುಮಾನ ವಿತರಣೆ ಕಾರ್ಯಕ್ರಮ

ಚಾಮರಾಜನಗರ: ರಾಷ್ಟ್ರಪಿತ ,ಮಹಾತ್ಮ ಗಾಂಧೀಜಿಯವರ 155ನೇ ಜಯಂತಿ ಅಂಗವಾಗಿ ವಾರ್ತಾ ಮತ್ತು ಸಾರ್ವಜನಿಕ ಸಂಪರ್ಕ ಇಲಾಖೆಯು ಪ್ರೌಢಶಾಲೆ, ಪದವಿಪೂರ್ವ ಹಾಗೂ ಪದವಿ, ಸ್ನಾತಕೋತ್ತರ ಪದವಿ ವಿಭಾಗಗಳಿಗೆ ಪ್ರತ್ಯೇಕವಾಗಿ ಆಯೋಜಿಸಿದ್ದ ರಾಜ್ಯ ಮಟ್ಟದ ಬಾಪೂಜಿ ಪ್ರಬಂಧ ಸ್ಪರ್ಧೆಯ ಫಲಿತಾಂಶ ಪ್ರಕಟವಾಗಿದೆ. ಪ್ರೌಢಶಾಲೆ ವಿಭಾಗ ಫಲಿತಾಂಶ : ದಿವ್ಯಾ ಶ್ರೀಶೈಲ ಗಾಣಿಗೇರ, ಸರ್ಕಾರಿ ಪ್ರೌಢಶಾಲೆ, ಕೆಎಸ್‌ಆರ್‌ಪಿ, ಮಚ್ಚೆ, ಬೆಳಗಾವಿ(ಪ್ರಥಮ), ಸಮರ್ಥ ನಾಗರಾಜ ಅರ್ಕಸಾಲಿ, ಸರ್ಕಾರಿ ಪ್ರೌಢಶಾಲೆ, ಹುನಗುಂದ ತಾಲೂಕು ಮುಂಡಗೋಡ, ಉತ್ತರ ಕನ್ನಡ ಜಿಲ್ಲೆ (ದ್ವಿತೀಯ), ಚೈತನ್ಯ ಕೆ.ಎಂ. ಸಂತ ಅನ್ನಮ್ಮ ಪ್ರೌಢಶಾಲೆ, ವಿರಾಜಪೇಟೆ, ಕೊಡಗು ಜಿಲ್ಲೆ (ತೃತೀಯ).

ಪದವಿಪೂರ್ವ ಕಾಲೇಜು ವಿಭಾಗ ಫಲಿತಾಂಶ : ವಿಜಯಕುಮಾರ್ ಬ. ದೊಡ್ಡಮನಿ, ಸರ್ಕಾರಿ ಪದವಿಪೂರ್ವ ಕಾಲೇಜು, ಮುಳಗುಂದ, ಗದಗ ಜಿಲ್ಲೆ (ಪ್ರಥಮ), ಪರೀಕ್ಷಾನಂದ್, ಮರಿಮಲ್ಲಪ್ಪ ಪದವಿಪೂರ್ವ ಕಾಲೇಜು, ಮೈಸೂರು (ದ್ವಿತೀಯ), ಗೋರಮ್ಮ, ಬಾಲಕಿಯರ ಸರ್ಕಾರಿ ಪದವಿಪೂರ್ವ ಕಾಲೇಜು, ಕೋಲಾರ (ತೃತೀಯ).

ಪದವಿ, ಸ್ನಾತಕೋತ್ತರ ವಿಭಾಗ ಫಲಿತಾಂಶ : ಪ್ರವೀಣ್ ನಿಂಗಪ್ಪ ಕಿತ್ತೂರ, ಕನ್ನಡ ವಿ.ವಿ.ಹಂಪಿ, ವಿಜಯನಗರ ಜಿಲ್ಲೆ (ಪ್ರಥಮ), ಶರಣಪ್ಪ, ತುಮಕೂರು ವಿ.ವಿ. ತುಮಕೂರು (ದ್ವಿತೀಯ), ನಸೀಮಾ ಇ. ಚಪ್ಪರಬಂದ್, ಸರ್ಕಾರಿ ಪ್ರಥಮ ದರ್ಜೆ ಕಾಲೇಜು, ವಿಜಯಪುರ (ತೃತೀಯ).

ಗಾಂಧೀಜಿಯವರ ತತ್ವಗಳಿಂದ ದೇಶ ಕಟ್ಟುವ ಬಗೆ, ಗಾಂಧೀಜಿ ವಿಚಾರದಲ್ಲಿ ಸತ್ಯಾಗ್ರಹ, ಅಸ್ಪೃಶ್ಯತೆ ನಿವಾರಣೆಗೆ ಗಾಂಧೀಜಿಯವರ ಪ್ರಯೋಗಗಳು, ಗಾಂಧೀಜಿ ಹಾಗೂ ಪ್ರಜಾಪ್ರಭುತ್ವ, ಸ್ವರಾಜ್ಯ ಮತ್ತು ಆರ್ಥಿಕ ಚಿಂತನೆಗಳು, ಸತ್ಯದ ಪರಿಕಲ್ಪನೆ ಮತ್ತಿತರ ವಿ?ಯಗಳ ಕುರಿತು ಪ್ರಬಂಧ ಸ್ಪರ್ಧೆ ನಡೆದಿತ್ತು. ರಾಜ್ಯದಾದ್ಯಂತ ಪ್ರೌಢಶಾಲೆ ವಿಭಾಗದಲ್ಲಿ 1,24,392 ವಿದ್ಯಾರ್ಥಿಗಳು,ಪಿಯುಸಿ ವಿಭಾಗದಲ್ಲಿ 12,840 ವಿದ್ಯಾರ್ಥಿಗಳು, ಕಾಲೇಜು ಹಾಗೂ ಸ್ನಾತಕೋತ್ತರ ವಿಭಾಗದಲ್ಲಿ 17,062 ವಿದ್ಯಾರ್ಥಿಗಳು ಸೇರಿ ಒಟ್ಟು 1,54,294 ವಿದ್ಯಾರ್ಥಿಗಳು ಪ್ರಬಂಧ ಸ್ಪರ್ಧೆಯಲ್ಲಿ ಭಾಗವಹಿಸಿದ್ದರು.

ರಾಜ್ಯ ಮಟ್ಟದಲ್ಲಿ ಪ್ರಥಮ, ದ್ವಿತೀಯ ಹಾಗೂ ತೃತೀಯ ಸ್ಥಾನ ಪಡೆದ ವಿದ್ಯಾರ್ಥಿಗಳಿಗೆ ಕ್ರಮವಾಗಿ 31000 ರೂ.,21,000 ರೂ ಹಾಗೂ 11,000 ರೂ.ನಗದು ಪುರಸ್ಕಾರ ಹಾಗೂ ಪ್ರಮಾಣ ಪತ್ರಗಳನ್ನು ಅಕ್ಟೋಬರ್ 2 ರಂದು ಸಂಜೆ 4.30 ಕ್ಕೆ ಬೆಂಗಳೂರಿನ ವಾರ್ತಾ ಮತ್ತು ಸಾರ್ವಜನಿಕ ಸಂಪರ್ಕ ಇಲಾಖೆ ಕೇಂದ್ರ ಕಚೇರಿಯ ಸುಲೋಚನ ಸಭಾಂಗಣದಲ್ಲಿ ಮಹಾತ್ಮ ಗಾಂಧಿ ಸೇವಾ ಪ್ರಶಸ್ತಿ ಪ್ರದಾನ ಸಮಾರಂಭದಲ್ಲಿ ಮುಖ್ಯಮಂತ್ರಿ ಸಿದ್ಧರಾಮಯ್ಯ ಅವರು ಬಹುಮಾನ ವಿತರಣೆ ಮಾಡಲಿದ್ದಾರೆ ಎಂದು ಇಲಾಖೆಯ ಆಯುಕ್ತರಾದ ಹೇಮಂತ್ ಎಂ.ನಿಂಬಾಳ್ಕರ್ ತಿಳಿಸಿದ್ದಾರೆ.

3ರಂದು ಶ್ರೀರಂಗಪಟ್ಟಣದಲ್ಲಿ ಚಾಲನೆ

ಬೆಂಗಳೂರು: ಗಂಗಾರತಿ ಮಾದರಿಯಲ್ಲೇ 'ಕಾವೇರಿ ಆರತಿ' ಕಾರ್ಯಕ್ರಮ ಮಾಡುವುದಾಗಿ ಘೋಷಿಸಿದ್ದ ಕರ್ನಾಟಕ ಸರ್ಕಾರ ಅದನ್ನು ಈ ಬಾರಿಯ ದಸರಾ ಉತ್ಸವದಿಂದಲೇ ಆರಂಭಿಸಲಾಗುವುದು ಎಂದು ಹೇಳಿದೆ. ಕಾವೇರಿ ಆರತಿಯ ಪ್ರಾಯೋಗಿಕ ಕಾರ್ಯಕ್ರಮ ಇದೇ ಅಕ್ಟೋಬರ್ 3ರಂದು ಶ್ರೀರಂಗಪಟ್ಟಣದಲ್ಲಿ ಆರಂಭವಾಗಲಿದೆ. ಈ ದಸರಾ ಸಂದರ್ಭದಲ್ಲೇ ಕಾವೇರಿ ಆರತಿಯನ್ನು ಆರಂಭಿಸಲು ನಿರ್ಧರಿಸಲಾಗಿದ್ದು, ಪ್ರಾಯೋಗಿಕವಾಗಿ ಅ. 3 ರಿಂದ 5 ದಿನ ಕಾವೇರಿ ಆರತಿ ನಡೆಯಲಿದೆ ಎಂದು ವಿಧಾನ ಪರಿಷತ್ ಸದಸ್ಯ ದಿನೇಶ್ ಗೂಳಿಗೌಡ ತಿಳಿಸಿದ್ದಾರೆ.

7 ಮಂದಿ ಅರ್ಚಕರು ಸೇರಿ 20 ಜನರ ತಂಡ ವಾರದಲ್ಲಿ ಎರಡು ದಿನ ಕಾವೇರಿ ಆರತಿ ನಡೆಸಿಕೊಡಲಿದೆ. ಕಾವೇರಿ ಆರತಿಯಲ್ಲಿ ಸಪ್ತ ಋ?ಷಿಗಳನ್ನು ಪೂಜಿಸಿ, ಗಣಪತಿ ಪ್ರಾರ್ಥನೆ, ಕಾವೇರಿ ಪೂಜೆ, ಕಾವೇರಿ ಮಹಾಆರತಿ ನಡೆಸಲಾಗುವುದು ಎಂದು ಖ್ಯಾತ ಅದ್ವೈತ ವಾಚಸ್ಪತಿ ಡಾ.ಭಾನುಪ್ರಕಾಶ್ ಶರ್ಮ ಅವರು ಹೇಳಿದ್ದಾರೆ. ಮಂಡ್ಯ ಜಿಲ್ಲೆ ಶ್ರೀರಂಗಪಟ್ಟಣದ ಶ್ರೀರಂಗನಾಥಸ್ವಾಮಿ ದೇವಾಲಯ ಬಳಿ ಇರುವ ಕಾವೇರಿ ನದಿ ಸ್ನಾನಘಟ್ಟ ಸ್ಥಳವನ್ನು ಶಾಸಕ ಎ.ಬಿ.ರಮೇಶ ಬಂಡಿಸಿದ್ದೇಗೌಡ, ಅದ್ವೈತ ವಾಚಸ್ಪತಿ ಡಾ.ಭಾನುಪ್ರಕಾಶ್ ಶರ್ಮ ಜತೆಗೂಡಿ ಈಗಾಗಲೇ ಸ್ಥಳ ಪರಿಶೀಲಿಸಿದ್ದಾರೆ. ಮುಂದಿನ ಸ್ಥಳ ಗುರುತಿಸುವವರೆಗೆ ಅದೇ ಸ್ಥಳದಲ್ಲಿ ವಾರದಲ್ಲಿ ಎರಡು ದಿನ ಶ್ರೀರಂಗಪಟ್ಟಣ ದಸರಾ ಆರಂಭಕ್ಕೂ ಒಂದು ದಿನ ಮುಂಚಿತವಾಗಿ ಅ.3 ರಿಂದಲೇ 5 ದಿನಗಳ ಕಾಲ ಶ್ರೀರಂಗನಾಥಸ್ವಾಮಿ ದೇವಾಲಯ ಸ್ನಾನಘಟ್ಟದಲ್ಲಿ ವೇದಿಕೆ ಸಿದ್ಧಪಡಿಸಿ ಕಾವೇರಿ ಆರತಿ ನಡೆಸುವಂತೆ ಸೂಚಿಸಿದ್ದಾರೆ.

ಹರಿದ್ವಾರ ಹಾಗೂ ಕಾಶಿ ಮಾದರಿಯಲ್ಲೇ ಸೂರ್ಯೋದಯ ಹಾಗೂ ಸೂರ್ಯಾಸ್ತ ಸಮಯದಲ್ಲಿ ನಡೆಯುವ ಗಂಗಾರತಿ ಮಾದರಿಯಲ್ಲೇ ಕಾವೇರಿ ನದಿಗೂ ಆರತಿ ನಡೆಸುವ ಸಂಬಂಧ ಡಿಸಿಎಂ ಡಿಕೆ ಶಿವಕುಮಾರ್ ಸೂಚನೆ ಮೇರೆಗೆ ಮಂಡ್ಯ ಜಿಲ್ಲಾ ಉಸ್ತುವಾರಿ ಸಚಿವ ಎನ್ ಚಲುವರಾಯಸ್ವಾಮಿ, ಸ್ಥಳೀಯ ಶಾಸಕ ಎ ಬಿ ರಮೇಶ್ ಬಂಡಿಸಿದ್ದೇಗೌಡ, ಎಂಎಲ್ಸಿ ದಿನೇಶ್ ಗೂಳಿಗೌಡ ಸೇರಿದಂತೆ ಅನೇಕ ನಾಯಕರು ಹರಿದ್ವಾರ, ವಾರಣಾಸಿಗೆ ಭೇಟಿ ನೀಡಿ, ಪರಿಶೀಲಿಸಿತ್ತು.

ವೈಟ್‌ಫೀಲ್ಡ್‌ನಲ್ಲಿ ಅತ್ಯಾಧುನಿಕ ಕಣ್ಣಿನ ಆರೈಕೆ ಸೌಲಭ್ಯ ಅನಾವರಣ

ಬೆಂಗಳೂರು: ನೇತ್ರಧಾಮ, ನೇತ್ರವಿಜ್ಞಾನ ಕ್ಷೇತ್ರದಲ್ಲಿ ವಿಶಿಷ್ಟ ಮತ್ತು ಜನಪ್ರಿಯ ಹೆಸರಾಗಿದ್ದು, ಬೆಂಗಳೂರಿನ ವೈಟ್‌ಫೀಲ್ಡ್‌ನಲ್ಲಿ ತನ್ನ ಹೊಸ ಸೂಪರ್ ಸ್ಪೆಷಾಲಿಟಿ ನೇತ್ರ ಆರೈಕೆ ಆಸ್ಪತ್ರೆಯನ್ನು ಪ್ರಾರಂಭಿಸುವುದರೊಂದಿಗೆ ವಿಶ್ವದರ್ಜೆಯ ನೇತ್ರ ಆರೈಕೆಯನ್ನು ಒದಗಿಸುವ ತನ್ನ ಗುರಿಯಲ್ಲಿ ಮತ್ತೊಂದು ಮಹತ್ವದ ಹೆಜ್ಜೆಯನ್ನು ಇಟ್ಟಿದೆ. ನಲ್ಲೂರಹಳ್ಳಿ ಮೆಟ್ರೋ ನಿಲ್ದಾಣದ ಪಕ್ಕದಲ್ಲಿರುವ ಈ ಅತ್ಯಾಧುನಿಕ ಸೌಲಭ್ಯವು ನೇತ್ರಧಾಮ ಬ್ಯಾನರ್‌ಅಡಿಯಲ್ಲಿ ಕರ್ನಾಟಕದ ಒಂಬತ್ತನೇ ಕೇಂದ್ರವನ್ನು ಆರಂಬಿಸಿದೆ, ಈ ಮೂಲಕ ಅತ್ಯಾಧುನಿಕ ಕಣ್ಣಿನ ಆರೈಕೆ ಸೇವೆಗಳಲ್ಲಿ ತನ್ನ ಸ್ಥಾನವನ್ನು ಮತ್ತಷ್ಟು ಭದ್ರಪಡಿಸುತ್ತದೆ.

ವೈಟ್ಫೀಲ್ಡ್ ನ ಕೇಂದ್ರವನ್ನು ಸ್ಫೋಟ ಸಂತ್ರಸ್ಥೆ ಶ್ರೀಮತಿ ನಾಗಶ್ರೀ ಪಿಆರ್ ಅವರು ಉದ್ಘಾಟಿಸಿದರು . ರಾಮೇಶ್ವರಂ ಕೆಫೆ ಸ್ಫೋಟದಲ್ಲಿ ಬದುಕುಳಿದ 26 ವರ್ಷದ ನಾಗಶ್ರೀ ಅವರ ಗಮನಾರ್ಹ ಚೇತರಿಕೆ ಅನೇಕರಿಗೆ ಸ್ಫೂರ್ತಿಯಾಗಿದೆ. ದುರಂತ ಘಟನೆಯ ನಂತರ, ಶ್ರೀಮತಿ. ನಾಗಶ್ರೀ ಅವರ ಬಲಗಣ್ಣಿನ ದೃಷ್ಟಿ ಸಂಪೂರ್ಣ ನಾಶವಾಯಿತು, ನೇತ್ರಧಾಮದ ಪರಿಣಿತ ತಂಡವು ನಡೆಸಿದ ಸಂಕೀರ್ಣ ಮತ್ತು ಸುಧಾರಿತ ಸರಣಿ ಶಸ್ತ್ರಚಿಕಿತ್ಸೆಯ ಕಾರಣದಿಂದಾಗಿ ಅವರು ತಮ್ಮ ದೃಷ್ಟಿಯ ಶೇಕಡಾ 80-90 ರಷ್ಟನ್ನು ಮರುಪಡೆದಿದ್ದಾರೆ. ನೇತ್ರಧಾಮದ ನುರಿತ ವೈದ್ಯರ ತಂಡದ ಅವಿರತ ಶ್ರಮಕ್ಕೆ ಧನ್ಯವಾದಗಳು.

ಈ ಸೌಲಭ್ಯವನ್ನು ಉದ್ಘಾಟಿಸಿ ಮಾತನಾಡಿದ ಶ್ರೀಮತಿ. ನಾಗಶ್ರೀ ಅವರು ತಮ್ಮ ನೇತ್ರಧಾಮದ ಬಗ್ಗೆ ತಮ್ಮ ಮೆಚ್ಚುಗೆಯನ್ನು ವ್ಯಕ್ತಪಡಿಸಿ , ನೇತ್ರಧಾಮದ ಈ ಹೊಸ ಸೌಲಭ್ಯವನ್ನು ಉದ್ಘಾಟಿಸಲು ನನಗೆ ಅಪಾರ ಗೌರವವಿದೆ, ಇದು ನೇತ್ರ ಆರೈಕೆ ಶ್ರೇಷ್ಠತೆಯ ಶ್ರೇಷ್ಠ ಪರಂಪರೆಯನ್ನು ಹೊಂದಿದೆ. ಈ ಹೊಸ ಕೇಂದ್ರವು ನಿಸ್ಸಂದೇಹವಾಗಿ ತೀವ್ರ ಕಣ್ಣಿನ ಪರಿಸ್ಥಿತಿಗಳನ್ನು ಎದುರಿಸುತ್ತಿರುವ ಲಕ್ಷಾಂತರ ರೋಗಿಗಳಿಗೆ ಪ್ರಯೋಜನವನ್ನು ನೀಡುತ್ತದೆ. ನೇತ್ರಧಾಮದಲ್ಲಿ ನಾನು ಪಡೆದ ಆರೈಕೆ ಮತ್ತು ಚಿಕಿತ್ಸೆಯು ಅಸಾಧಾರಣವಾಗಿದೆ. ಅಂತಹ ಗಂಭೀರ ಗಾಯದ ನಂತರ ನನ್ನ ದೃಷ್ಟಿಯನ್ನು ಮರಳಿ ಪಡೆಯುವುದನ್ನು ನಾನು ಎಂದಿಗೂ ಊಹಿಸಿರಲಿಲ್ಲ, ಆದರೆ ಇಲ್ಲಿನ ವೈದ್ಯರಿಗೆ ಮತ್ತು ಅವರು ಬಳಸುತ್ತಿರುವ ಸುಧಾರಿತ ತಂತ್ರಜ್ಞಾನಗಳಿಗೆ ಧನ್ಯವಾದಗಳು, ಅವರು ಅಸಾಧ್ಯವೆಂದು ತೋರಿದ್ದನ್ನು ವಾಸ್ತವವಾಸಿದ್ದಾರೆ ಎಂದು ಹೇಳಿದರು.

ಜಯನಗರದಲ್ಲಿರುವ ನೇತ್ರಧಾಮ ಸೆಂಟರ್ ಆಫ್ ಎಕ್ಸಲೆನ್ಸ್ ಬೆಂಗಳೂರಿನಲ್ಲಿರುವ ಕೆಲವೇ ನೇತ್ರ ಚಿಕಿತ್ಸಾ ಆಸ್ಪತ್ರೆಗಳಲ್ಲಿ ಒಂದಾಗಿದೆ, ಇದು 24 ಗಂಟೆಗಳ ತುರ್ತು ಚಿಕಿತ್ಸಾ ವಿಭಾಗವನ್ನು ನಿರ್ವಹಿಸುತ್ತದೆ, ಇದು ರೋಗಿಗಳಿಗೆ ಹಗಲು ಅಥವಾ ರಾತ್ರಿಯ ಯಾವುದೇ ಸಮಯದಲ್ಲಿ ತಕ್ಷಣದ ಮತ್ತು ಉತ್ತಮ-ಗುಣಮಟ್ಟದ ಆರೈಕೆಯನ್ನು ಖಾತ್ರಿಪಡಿಸುವ ನಿರ್ಣಾಯಕ ಲಕ್ಷಣವಾಗಿದೆ. ವೈಟ್ಫೀಲ್ಡ್ ಕೇಂದ್ರವು ಇತ್ತೀಚಿನ ನೇತ್ರ ತಂತ್ರಜ್ಞಾನವನ್ನು ಹೊಂದಿದೆ ಮತ್ತು ಸುಧಾರಿತ ರೋಗನಿರ್ಣಯ ಮತ್ತು ಶಸ್ತ್ರಚಿಕಿತ್ಸಾ ವಿಧಾನಗಳನ್ನು ಒಳಗೊಂಡಂತೆ ಸಮಗ್ರ ಶ್ರೇಣಿಯ ನೇತ್ರ ಆರೈಕೆ ಸೇವೆಗಳನ್ನು ಒದಗಿಸುತ್ತದೆ.

ನೇತ್ರಧಾಮದ ಅಧ್ಯಕ್ಷ ಮತ್ತು ಮ್ಯಾನೇಜಿಂಗ್ ಡೈರೆಕ್ಟರ್ ಡಾ.ಶ್ರೀ ಗಣೇಶ್ ಅವರು ಭಾರತದಲ್ಲಿ ನೇತ್ರ ಆರೈಕೆಯನ್ನು ಮುಂದುವರೆಸುವಲ್ಲಿ ಈ ಹೊಸ ಸೌಲಭ್ಯದ ಮಹತ್ವದ ಬಗ್ಗೆ ಮಾತನಾಡಿದರು. ನೇತ್ರಧಾಮ ಯಾವಾಗಲೂ ಭಾರತೀಯ ನೇತ್ರ ಆರೈಕೆ ಕ್ಷೇತ್ರಕ್ಕೆ ನಾವೀನ್ಯ ತಂತ್ರಜ್ಞಾನವನ್ನು ಪರಿಚಯಿಸುವಲ್ಲಿ ಮುಂಚೂಣಿಯಲ್ಲಿದೆ. ನಮ್ಮ ಹೊಸ ವೈಟ್ಫೀಲ್ಡ್ ಕೇಂದ್ರವು 'ವಿಷನ್ ಕೇರ್ ಪಾರ್ ಎಕ್ಸಲೆನ್ಸ್' ಅನ್ನು ತಲುಪಿಸುವ ನಮ್ಮ ಬದ್ಧತೆಗೆ ಸಾಕ್ಷಿಯಾಗಿದೆ. ನಾವು ಜಾಗತಿಕವಾಗಿ ಲಭ್ಯವಿರುವ ಕೆಲವು ಅತ್ಯಾಧುನಿಕ ತಂತ್ರಜ್ಞಾನಗಳನ್ನು ಸಂಯೋಜಿಸಿದ್ದೇವೆ, ಉದಾಹರಣೆಗೆ ಗ್ಲೌಕೋಸ್ನ ಖಣಜಟಣಫ, ಆರ್ಟಿವೋ 800 ಯಂತ್ರ, ಕಾರ್ಲ್ ಝೈಸ್ ಅಭಿವೃದ್ಧಿಪಡಿಸಿದ 3ಆ ಸೂಕ್ಷ್ಮದರ್ಶಕ - ನಮ್ಮ ಸೌಲಭ್ಯದಲ್ಲಿ ಇದನ್ನು ಭಾರತದಲ್ಲಿಯೇ ಮೊದಲ ಬಾರಿಗೆ ಸ್ಥಾಪಿಸಲಾಗಿದೆ - ಅಂಕಖಗಖಚಜಡಿ ನಿಂದ ಲೇಸರ್ ನೆರವಿನ ಕಣ್ಣಿನ ಪೊರೆ ಶಸ್ತ್ರಚಿಕಿತ್ಸೆ ಇತ್ಯಾದಿ ಚಿಕಿತ್ಸೆಗಳನ್ನು ನೀಡಲಾಗುತ್ತಿದೆ. .ನಮ್ಮ ಗುರಿಯು ನಮ್ಮ ಬಳಿಗೆ ಬರುವ ಪ್ರತಿಯೊಬ್ಬ ರೋಗಿಯು ಸಾಧ್ಯವಾದಷ್ಟು ಉತ್ತಮವಾದ ಆರೈಕೆಯನ್ನು ಪಡೆಯುವುದನ್ನು ಖಚಿತಪಡಿಸಿಕೊಳ್ಳುವುದು, ಈ ಗುರಿ ಇತ್ತೀಚಿನ ಆವಿಷ್ಕಾರಗಳಿಂದ ಬೆಂಬಲಿತವಾಗಿದೆ ಎಂದು ಹೇಳಿದರು.

ಜಿಲ್ಲೆಯ ಪ್ರವಾಸಿ ತಾಣಗಳ ಅಭಿವೃದ್ಧಿಗೆ ಅಪರ ಜಿಲ್ಲಾಧಿಕಾರಿ ಕರೆ

ರಾಮನಗರ: ಪ್ರವಾಸೋದ್ಯಮ ಕುರಿತು ಅರಿವು ಮೂಡಿಸಲು ಪ್ರತೀ ವರ್ಷ ಸೆ.27 ರಂದು ವಿಶ್ವ ಪ್ರವಾಸೋದ್ಯಮ ದಿನಾಚರಣೆಯನ್ನು ಆಚರಿಸಲಾಗುತ್ತಿದೆ ಎಂದು ಅಪರ ಜಿಲ್ಲಾಧಿಕಾರಿ ಆರ್. ಚಂದ್ರಯ್ಯ ಅವರು ಅಭಿಪ್ರಾಯಪಟ್ಟರು.

ಅವರು ಸೆ.27ರ ಶುಕ್ರವಾರ ಜಿಲ್ಲಾಡಳಿತ, ಜಿಲ್ಲಾ ಪಂಚಾಯತ್, ಪ್ರವಾಸೋದ್ಯಮ ಇಲಾಖೆ, ಬೆಂಗಳೂರಿನ ಚೇತನ ಸಂಸ್ಥೆ ಹಾಗೂ ರಾಮನಗರ ಟೂರಿಸಂ ಸೊಸೈಟಿಯ ಸಂಯುಕ್ತಾಶ್ರಯದಲ್ಲಿ ಇಲ್ಲಿನ ಗೋಪಾಲಪುರ ಗ್ರಾಮದ ಸ್ವಾಮಿ ಬೆಟ್ಟದಲ್ಲಿ ವಿಶ್ವ ಪ್ರವಾಸೋದ್ಯಮ ದಿನಾಚರಣೆ ಕಾರ್ಯಕ್ರಮವನ್ನು ಉದ್ಘಾಟಿಸಿ ಮಾತನಾಡಿದರು.

ಜ್ಞಾನ ಬಂಡಾರ ವೃದ್ಧಿಸಲು ಪುಸ್ತಕಗಳನ್ನು ಓದುವುದರ ಜೊತೆಗೆ ಪ್ರವಾಸಿ ತಾಣಗಳಿಗೆ ಭೇಟಿ ನೀಡಬೇಕು ಅಲ್ಲಿನ ಇತಿಹಾಸದ ಕುರಿತು ತಿಳಿದುಕೊಳ್ಳಬೇಕು. ರಾಮನಗರ ಜಿಲ್ಲೆ ಬೆಂಗಳೂರುಸಮೀಪದಲ್ಲಿರುವ ಕಾರಣ ಇಲ್ಲಿನ ಪ್ರವಾಸಿ ತಾಣಗಳಿಗೆ ಹಾಗೂ ಸಾರ್ವಜನಿಕ ರಜಾ ದಿನಗಳಲ್ಲಿ ಅತೀ ಹೆಚ್ಚು ಪ್ರವಾಸಿಗರು ಭೇಟಿ ನೀಡುತ್ತಿದ್ದಾರೆ. ಇದರಿಂದಶೇ. 50 ರಷ್ಟು ಆದಾಯವು ಬರುತ್ತಿದೆ ಎಂದರು.

ಪ್ರವಾಸಿ ತಾಣಗಳಿಗೆ ಭೇಟಿ ನೀಡುವ್ಯದರಿಂದ ದೈಹಿಕ ವ್ಯಾಯಾಮ ಹಾಗೂ ಮಾನಸಿಕವಾಗಿನೆಮ್ಮದಿ ಸಿಗುತ್ತದೆ. ಸರ್ಕಾರದ ಜೊತೆ ಖಾಸಗಿ ಸಂಸ್ಥೆಗಳು ಒಗ್ಗೂಡಿದರೆ ಜಿಲ್ಲೆಯಲ್ಲಿರುವ ಪ್ರವಾಸಿ ತಾಣಗಳು ಮತ್ತಷ್ಟು ಅಭಿವೃದ್ಧಿ ಹೊಂದುತ್ತದೆ ಎಂದು ತಿಳಿಸಿದರು. ರಾಮನಗರ ಟೂರಿಸಂ ಸೊಸೈಟಿ ಅಧ್ಯಕ್ಷ ವಿಜಯದೇವ್ ಮಾತನಾಡಿದರು. ಕಾರ್ಯಕ್ರಮದ ಅಂಗವಾಗಿ ಆಯೋಜಿಸಲಾಗಿದ್ದಚಾರಣ ಹಾಗೂ ಶಿಲಾರೋಹಣಕ್ಕೆ ಅಪರ ಜಿಲ್ಲಾಧಿಕಾರಿಗಳು ಚಾಲನೆ ನೀಡಿದರು. ಪ್ರವಾಸೋದ್ಯಮ ಇಲಾಖೆಯ ಸಹಾಯಕ ನಿರ್ದೇಶಕ ರವಿ ಕುಮಾರ್ ಸ್ವಾಗತಿಸಿದರು. ಕಾರ್ಯಕ್ರಮದಲ್ಲಿ ಮಾಯಗಾನಹಳ್ಳಿ ಗ್ರಾಮ ಪಂಚಾಯತ್ ಉಪಾಧ್ಯಕ್ಷರಾದ ವೆಂಕಟೇಶಮೂರ್ತಿ,ಕನ್ನಡ ಮತ್ತು ಸಂಸ್ಕೃತಿ ಇಲಾಖೆಯ ಸಹಾಯಕ ನಿರ್ದೇಶಕ ಸತೀಶ್, ಅಗ್ನಿಶಾಮಕ ಅಧಿಕಾರಿ ಮೋಹನ್ ಮುದಿಗೌಡ,ಹೋಂ ಸ್ಟೇ ಮತ್ತು ರೆಸಾರ್ಟ್‌ಗಳ ಮಾಲೀಕರು, ಚೇತನಾ ಸಂಸ್ಥೆ ಚಾರಣ ಪ್ರಿಯರು ಹಾಗೂ ಪ್ರವಾಸಿ ಮಿತ್ರರು ಭಾಗವಹಿಸಿದ್ದರು.

ಅರ್ಜಿ ಸಲ್ಲಿಸಲು ಅವಧಿ ವಿಸ್ತರಣೆ

ರಾಮನಗರ: 2024-25ನೇ ಸಾಲಿನಲ್ಲಿ ಪರಿಶಿಷ್ಟ ವರ್ಗದ ಕಾನೂನು ಪದವೀಧರರಿಗೆ ಆಡಳಿತ ನ್ಯಾಯಾಧೀಕರಣದಲ್ಲಿ ತರಬೇತಿ ನೀಡುವ ಸಂಬಂಧ ಅರ್ಹ ಅಭ್ಯರ್ಥಿಗಳಿಗೆ ಆನ್‌ಲೈನ್ ಮೂಲಕ ಅರ್ಜಿ ಸಲ್ಲಿಕೆಗೆ ನೀಡಲಾತದ್ದ ಅವಧಿಯನ್ನು ಅಕ್ಟೋಬರ್ 7ರವರೆಗೆ ವಿಸ್ತರಿಸಲಾಗಿದೆ. https://twd.karnataka.gov.in ಮೂಲಕ ಅರ್ಜಿ ಸಲ್ಲಿಸಬೇಕು. ಆನ್‌ಲೈನ್ ಮೂಲಕ ಅರ್ಜಿ ಸಲ್ಲಿಸಿರುವ ಅಭ್ಯರ್ಥಿಗಳು ಅರ್ಜಿ ನಮೂನೆಯೊಂದಿಗೆ ಪೂರಕ ದಾಖಲೆಗಳ ಸಹಿತ ಜಿಲ್ಲಾ ಪಂಚಾಯತ್ ಭವನದಲ್ಲಿರುವ ಸಮಾಜ ಕಲ್ಯಾಣ ಇಲಾಖೆಯ ಜಂಟಿ ನಿರ್ದೇಶಕರ ಕಚೇರಿಗೆ ಕಡ್ಡಾಯವಾಗಿ ಸಲ್ಲಿಸಬೇಕು. ಹೆಚ್ಚಿನ ಮಾಹಿತಿಗೆ ಪಂಚಾಯತ್ ಭವನದಲ್ಲಿರುವ ಸಮಾಜ ಕಲ್ಯಾಣ ಇಲಾಖೆಯ ಜಂಟಿ ನಿರ್ದೇಶಕರ ಕಚೇರಿ ಅಥವಾ ರಾಮನಗರ, ಚನ್ನಪಟ್ಟಣ, ಕನಕಪುರ ಹಾಗೂ ಮಾಗಡಿ ತಾಲ್ಲೂಕಿನ ಸಹಾಯಕ ನಿರ್ದೇಶಕರ ಕಚೇರಿಯನ್ನು ಸಂಪರ್ಕಿಸುವಂತೆ ಸಮಾಜ ಕಲ್ಯಾಣ ಇಲಾಖೆಯ ಜಂಟಿ ನಿರ್ದೇಶಕರು ಪ್ರಕಟಣೆಯಲ್ಲಿ ತಿಳಿಸಿದ್ದಾರೆ.

ಪ್ರವೇಶಾತಿಗೆ ಆನ್‌ಲೈನ್ ಅರ್ಜಿ

ಕೋಲಾರ: ಪ್ರಸಕ್ತ ಸಾಲಿನಲ್ಲಿ ಅಲ್ಪಸಂಖ್ಯಾತರ ಕಲ್ಯಾಣ ಇಲಾಖಾ ವತಿಯಿಂದ ಕೋಲಾರ ಜಿಲ್ಲೆಯ ಅಲ್ಪಸಂಖ್ಯಾತರ ಮೆಟ್ರಿಕ್ ನಂತರ ಬಾಲಕ/ಬಾಲಕಿಯರವಿದ್ಯಾರ್ಥಿನಿಲಯಗಳಾದ ಕೋಲಾರ, ಬಂಗಾರಪೇಟೆ, ಮಾಲೂರು ಮತ್ತು ಮುಳಬಾಗಿಲು ತಾಲ್ಲೂಕುಗಳಲ್ಲಿನ ವಿದ್ಯಾರ್ಥಿನಿಲಯಗಳಿಗೆ ಸಾಮಾನ್ಯ ಪದವಿ ಮಟ್ಟದ ಕೋರ್ಸ್, ವೃತ್ತಿಪರ ಕೋರ್ಸ್ ಮತ್ತು ಸ್ನಾತಕೊತ್ತರ ಕೋರ್ಸಿನ ವಿದ್ಯಾರ್ಥಿಗಳಿಗೆ ರಾಜ್ಯ ವಿದ್ಯಾರ್ಥಿನಿಲಯ (ಎಸ್.ಹೆಚ್,ಪಿ) ತಂತ್ರಾಂಶದ ಮೂಲಕ ಆನ್‌ಲೈನ್‌ನಲ್ಲಿ ಪ್ರವೇಶಾತಿಗೆ ಅರ್ಜಿಗಳನ್ನು ಆಹ್ವಾನಿಸಲಾಗಿದೆ. ಅರ್ಜಿ ಸಲ್ಲಿಸಲು ಮತೀಯ ಅಲ್ಪಸಂಖ್ಯಾತರ ವಿದ್ಯಾರ್ಥಿಗಳಿಗೆ ಶೇ.75 (ಮುಸ್ಲಿಂ, ಕ್ರಿಶ್ಚಿಯನ್, ಜೈನ್, ಸಿಖ್, ಬೌದ್ಧ ಮತ್ತು ಪಾರ್ಸಿ) ಹಾಗೂ ಶೇ.25 ರಷ್ಟು ಪರಿಶಿಷ್ಟ ಜಾತಿ, ಪರಿಶಿಷ್ಟ ಪಂಗಡ, ಹಿಂದುಳಿದ ವರ್ಗಗಳ ವಿದ್ಯಾರ್ಥಿಗಳಿಗೆ ಮೀಸಲಾಗಿರುತ್ತದೆ. ವಿದ್ಯಾರ್ಥಿಗಳು ಅರ್ಜಿಗಳನ್ನು ಸಲ್ಲಿಸಲು ರಾಜ್ಯದ ನಿವಾಸಿಯಾಗಿರಬೇಕು, ಹಿಂದಿನ ವರ್ಷದ ತರಗತಿಯಲ್ಲಿ ವಾರ್ಷಿಕ/ಸೆಮಿಸ್ಟರ್‌ನಲ್ಲಿ ಎಲ್ಲಾ ವಿಷಯದಲ್ಲಿ ಉತ್ತೀರ್ಣರಾಗಿರಬೇಕು, ವಿದ್ಯಾರ್ಥಿಗಳ ಕುಟುಂಬದ ವಾರ್ಷಿಕ ಆದಾಯವು ರೂ. 2.50 ಲಕ್ಷ ಮೀರಿರಬಾರದು, ಮೂಲಪ್ರತಿಯನ್ನು ವಿದ್ಯಾರ್ಥಿಗಳು ವ್ಯಾಸಂಗ ಮಾಡುತ್ತಿರುವ ಕಾಲೇಜಿನ ಪ್ರಾಂಶುಪಾಲರಿಂದ ದೃಢೀಕರಿಸಿ, ಆದಾಯ ಪ್ರಮಾಣ ಪತ್ರ ಹಿಂದಿನ ವರ್ಷದ ಅಂಕಪಟ್ಟಿ, ಆಧಾರ್ ಕಾರ್ಡ್, ಇತರೆ ದಾಖಲೆಗಳನ್ನು ಸಲ್ಲಿಸುವುದು. ರಾಜ್ಯ ವಿದ್ಯಾರ್ಥಿನಿಲಯ ಅರ್ಜಿಗಳನ್ನು ಆನ್ ಲೈನ್ https://shp.karnataka.gov.in ಪೋರ್ಟಲ್‌ನಲ್ಲಿ ಅಕ್ಟೋಬರ್ 05 ರೊಳಗೆ ಸಲ್ಲಿಸಬಹುದು. ಹೆಚ್ಚಿನ ಮಾಹಿತಿಗಾಗಿ ಜಿಲ್ಲಾ ಅಧಿಕಾರಿಗಳ ಕಾರ್ಯಾಲಯ ಅಥವಾ ದೂರವಾಣಿ : 08152-295257 ಅನ್ನು ಸಂಪರ್ಕಿಸಬಹುದೆಂದು ಅಲ್ಪಸಂಖ್ಯಾತರ ಕಲ್ಯಾಣ ಇಲಾಖೆಯ ಜಿಲ್ಲಾ ಅಧಿಕಾರಿಗಳು ಪ್ರಕಟಣೆಯಲ್ಲಿ ತಿಳಿಸಿದ್ದಾರೆ.

ದಸರಾ ಚಲನಚಿತ್ರೋತ್ಸವ: ಅ.3 ರಂದು ಉದ್ಘಾಟನಾ ಸಮಾರಂಭ

ಮೈಸೂರು: ಮೈಸೂರು ದಸರಾ ಚಲನಚಿತ್ರ ಉಪಸಮಿತಿ ವತಿಯಿಂದ ಅಕ್ಟೋಬರ್ 3 ರಂದು ಬೆಳಗ್ಗೆ 10.30 ಗಂಟೆಗೆ ಕೆಎಸ್‌ಒಯು ಘಟಿಕೋತ್ಸವ ಭವನದಲ್ಲಿ ''ದಸರಾ ಚಲನಚಿತ್ರೋತ್ಸವ-2024ರ ಉದ್ಘಾಟನಾ ಸಮಾರಂಭ''ವನ್ನು ಹಮ್ಮಿಕೊಳ್ಳಲಾಗಿದೆ.

ಕಾರ್ಯಕ್ರಮವನ್ನು ಸನ್ಮಾನ್ಯ ಮುಖ್ಯಮಂತ್ರಿಗಳಾದ ಸಿದ್ದರಾಮಯ್ಯ, ಸನ್ಮಾನ್ಯ ಉಪ ಮುಖ್ಯಮಂತ್ರಿಗಳಾದ ಡಿ.ಕೆ ಶಿವಕುಮಾರ್ ಹಾಗೂ ಬೃಹತ್ ಕೈಗಾರಿಕೆ ಮತ್ತು ಉಕ್ಕು ಸಚಿವರಾದ ಹೆಚ್.ಡಿ ಕುಮಾರಸ್ವಾಮಿ ಅವರ ಘನ ಉಪಸ್ಥಿತಿಯಲ್ಲಿ ಸಮಾಜ ಕಲ್ಯಾಣ ಮತ್ತು ಮೈಸೂರು ಜಿಲ್ಲಾ ಉಸ್ತುವಾರಿ ಸಚಿವರಾದ ಡಾ.ಹೆಚ್.ಸಿ. ಮಹದೇವಪ್ಪನವರು ಉದ್ಘಾಟನೆಯನ್ನು ಮಾಡಲಿದ್ದು, ಚಾಮರಾಜ ಕ್ಷೇತ್ರದ ಶಾಸಕರಾದ ಕೆ.ಹರೀಶ್ ಗೌಡ ಅವರು ಅಧ್ಯಕ್ಷತೆಯನ್ನು ವಹಿಸುವರು. ಪಶುಸಂಗೋಪನಾ ಮತ್ತು ರೇಷ್ಮೆ ಸಚಿವರಾದ ಕೆ.ವೆಂಕಟೇಶ್, ಹಿಂದುಳಿದ ವರ್ಗಗಳ ಕಲ್ಯಾಣ ಹಾಗೂ ಕನ್ನಡ ಮತ್ತು ಸಂಸ್ಕೃತಿ ಇಲಾಖೆಯ ಸಚಿವರಾದ ತಂಗಡಗಿ ಶಿವರಾಜ್ ಸಂಗಪ್ಪ, ಅರಣ್ಯ ವಸತಿ ಮತ್ತು ವಿಹಾರ ಧಾಮಗಳ ನಿಗಮದ ಅಧ್ಯಕ್ಷರು ಹಾಗೂ ಶಾಸಕರಾದ ಅನಿಲ್ ಕುಮಾರ್.ಸಿ, ಬೆಂಗಳೂರಿನ ಮೈಸೂರು ಸೇಲ್ಸ್ ಇಂಟರ್‌ನ್ಯಾಷನಲ್ ಲಿಮಿಟೆಡ್ ನ ಅಧ್ಯಕ್ಷರು ಹಾಗೂ ಚಾಮರಾಜನಗರ ಕ್ಷೇತ್ರದ ಶಾಸಕರಾದ ಸಿ.ಪುಟ್ಟರಂಗಶೆಟ್ಟಿ, ಚಾಮುಂಡೇಶ್ವರಿ ವಿದ್ಯುತ್ ನಿಗಮ ನಿಯಮಿತದ ಅಧ್ಯಕ್ಷರಾದ ಎ.ಬಿ ರಮೇಶ್ ಬಂಡಿಸಿದ್ದೇಗೌಡ, ಕರ್ನಾಟಕ ರಾಜ್ಯ ಗ್ಯಾರಂಟಿ ಯೋಜನೆಗಳ ಅನುಷ್ಠಾನ ಪ್ರಾಧಿಕಾರದ ಉಪಾಧ್ಯಕ್ಷರಾದ ಡಾ.ಪುಷ್ಪ ಅಮರನಾಥ್ ಅವರು ಗೌರವ ಉಪಸ್ಥಿತರಿರುವರು.

ಮುಖ್ಯ ಅತಿಥಿಗಳಾಗಿ ಮೈಸೂರು-ಕೊಡಗು ಲೋಕಸಭಾ ಕ್ಷೇತ್ರದ ಸದಸ್ಯರಾದ ಯದುವೀರ್ ಕೃ?ದತ್ತ ಚಾಮರಾಜ ಒಡೆಯರ್ ಹಾಗೂ ಚಾಮರಾಜನಗರ ಲೋಕಸಭಾ ಕ್ಷೇತ್ರದ ಸದಸ್ಯರಾದ ಸುನಿಲ್ ಬೋಸ್ ಅವರು ಆಗಮಿಸಲಿದ್ದಾರೆ. ವಿಧಾನಸಭೆಯ ಶಾಕರುಗಳಾದ ತನ್ವೀರ್ ಸೇಠ್, ಜಿ.ಟಿ ದೇವೇಗೌಡ, ಡಿ.ರವಿಶಂಕರ್, ಜಿ.ಡಿ ಹರೀಶ್ ಗೌಡ, ದರ್ಶನ್ ದೃವನಾರಾಯಣ್, ಟಿ.ಎಸ್ ಶ್ರೀವತ್ಸ ಹಾಗೂ ವಿಧಾನಪರಿಷ್ ನ ಶಾಸಕರುಗಳಾದ ಹೆಚ್.ವಿಶ್ವನಾಥ್, ಡಾ.ಡಿ.ತಿಮ್ಮಯ್ಯ, ಸಿ.ಎನ್. ಮಂಜೇಗೌಡ, ಮಧು ಜಿ.ಮಾದೇಗೌಡ, ಡಾ.ಯತಿಂದ್ರ.ಎಸ್, ಕೆ.ವಿವೇಕಾನಂದ ಅವರು ಸಮಾರಂಭದ ಅತಿಥಿಗಳಾಗಿ ಭಾಗವಹಿಸುವರು.

ಮೈಸೂರು ನಗರಾಭಿವೃದ್ಧಿ ಪ್ರಾಧಿಕಾರದ ಅಧ್ಯಕ್ಷರಾದ ಕೆ.ಮರಿಗೌಡ, ಕರ್ನಾಟಕ ವಸ್ತು ಪ್ರದರ್ಶನ ಪ್ರಾಧಿಕಾರದ ಅಧ್ಯಕ್ಷರಾದ ಅಯೂಬ್ ಖಾನ್ ಹಾಗೂ ಕಾವೇರಿ ಜಲಾನಯನ ಯೋಜನೆಯ ಅಚ್ಚುಕಟ್ಟು ಪ್ರಾಧಿಕಾರದ ಅಧ್ಯಕ್ಷರಾದ ಮರಿಸ್ವಾಮಿ, ಕನ್ನಡ ಪುಸ್ತಕ ಪ್ರಾಧಿಕಾರದ ಅಧ್ಯಕ್ಷರಾದ ಡಾ.ಮಾನಸ ಅವರು ಅತಿಥಿಗಳಾಗಿ ಭಾಗವಹಿಸುವರು. ಖ್ಯಾತ ಚಲನಚಿತ್ರ ನಟರಾದ ರಮೇಶ್ ಅರವಿಂದ್, ಡಾಲಿ ಧನಂಜಯ್, ಚಲನಚಿತ್ರ ನಿರ್ಮಾಪಕರಾದ ಯೋಗೇಶ್ ದ್ವಾರಕೀಶ್, ಖ್ಯಾತ ಚಲನಚಿತ್ರ ನಟಿಯರಾದ ಸಪ್ತಮಿ ಗೌಡ, ಶರಣ್ಯ ಶೆಟ್ಟಿ, ಅಕ್ಷಿತ ಬೋಪಯ್ಯ ಅವರು ಸಮಾರಂಭದ ವಿಶೇಷ ಆಹ್ವಾನಿತರಾಗಿ ಭಾಗವಹಿಸಲಿದ್ದಾರೆ ಹಾಗೂ ಬೆಳಗ್ಗೆ 9 ಗಂಟೆಯಿಂದ ಸಾಧುಕೋಕಿಲರವರ ತಂಡದಿಂದ ಹಾಸ್ಯ ಮತ್ತು ಮನರಂಜನಾ ಕಾರ್ಯಕ್ರಮವನ್ನು ನಡೆಸಿಕೊಡಲಿದ್ದಾರೆ.

ಸರ್ವರಿಗೂ ಶಿಕ್ಷಣದ ನೀಡುವುದು ನಮ್ಮ ಗುರಿ: ಕರಾಮುವಿ ಕುಲಪತಿ

ಬೆಂಗಳೂರು: ಸರ್ವರಿಗೂ ಶಿಕ್ಷಣದ ನೀಡುವ ನಿಟ್ಟಿನಲ್ಲಿ ಕರ್ನಾಟಕ ರಾಜ್ಯ ಮುಕ್ತ ವಿಶ್ವವಿದ್ಯಾನಿಲಯದ ಪಾತ್ರ ಮಹತ್ವವಾದುದು ಎಂದು ಕರ್ನಾಟಕ ರಾಜ್ಯ ಮುಕ್ತ ವಿಶ್ವವಿದ್ಯಾನಿಲಯದ ಕುಲಪತಿ ಪ್ರೊ. ಶರಣಪ್ಪ ವಿ. ಹಲಸೆ ತಿಳಿಸಿದರು

ಇಂದು ಕಬ್ಬನ್‌ಪಾರ್ಕ್‌ನಲ್ಲಿರುವ ಪ್ರೆಸ್‌ಕ್ಲಬ್‌ನಲ್ಲಿ ಹಮ್ಮಿಕೊಂಡಿದ್ದ ಸುದ್ದಿಗೋಷ್ಠಿಯಲ್ಲಿ ಮಾತನಾಡಿದ ಅವರು ಕರ್ನಾಟಕ ರಾಜ್ಯ ಮುಕ್ತ ವಿಶ್ವವಿದ್ಯಾನಿಲಯವು ಸ್ವಯಂ ಹಣಕಾಸು ವ್ಯವಸ್ಥೆಯನ್ನು ಹೊಂದಿರುವ ಒಂದು ಸಂಸ್ಥೆಯಾಗಿದೆ. ಯುಜಿಸಿ ಇಂದಾಗಲೀ, ರಾಜ್ಯ ಸರ್ಕಾರದಿಂದಾಗಲೀ ಅಥವಾ ಇನ್ನಾವುದೇ ಮೂಲದಿಂದ ಅನುದಾನವಿಲ್ಲದೆ, ಪ್ರವೇಶಾತಿ, ಪರೀಕ್ಷಾ ಶುಲ್ಕದ ರೂಪದಲ್ಲಿ ವಿದ್ಯಾರ್ಥಿಗಳಿಂದ ಪಡೆಯುವ ಹಣದಿಂದಲೇ ವಿಶ್ವವಿದ್ಯಾನಿಲಯದ ಸಿಬ್ಬಂದಿಗಳ ವೇತನ ಸೌಲಭ್ಯ, ವಿಶ್ವವಿದ್ಯಾಲಯದ ಅಭಿವೃದ್ಧಿ ಕಾರ್ಯಗಳನ್ನು ತನ್ನ ಸ್ವಂತ ಸಂಪಾದನೆಯಲ್ಲಿಯೇ ನಿರ್ವಹಿಸಿಕೊಂಡು ಬರುತ್ತಿದ್ದು, ಇದಾಗ್ಯೂ ವಿ.ವಿ.ಯು ಸಮಾಜಕ್ಕೆ ತನ್ನ ಕೈಲಾದ ಸೇವೆಯನ್ನು ಮಾಡಬೇಕೆಂಬ ಉದ್ದೇಶದಿಂದ ಕೆಲವು ಅವಶ್ಯಕ ವರ್ಗಗಳಿಗೆ ಶುಲ್ಕ ಭಾಗತಃ/ಸಂಪೂರ್ಣ ವಿನಾಯಿತಿ ನೀಡುವಂತಹ ಸಮಾಜಮುಖಿ ಕಾರ್ಯಗಳನ್ನು ನಡೆಸಿಕೊಂಡು ಬರುತ್ತಿದೆ ಎಂದು ತಿಳಿಸಿದರು.

ರಾಜ್ಯದ ಎಲ್ಲಾ ಜಿಲ್ಲೆಗಳಲ್ಲಿಯೂ ಉನ್ನತ ಶಿಕ್ಷಣವನ್ನು ವ್ಯಾಪಕವಾಗಿ ವಿಸ್ತರಿಸುವ ದೃಷ್ಟಿಯಿಂದ ಬಹು ಸಂಖ್ಯಾತ ವಿದ್ಯಾರ್ಥಿಗಳ ಅನುಕೂಲಕ್ಕಾಗಿ ಬೆಂಗಳೂರಿನಲ್ಲಿ 6 ಕೇಂದ್ರಗಳಾದ ಬಾಪೂಜಿನಗರ, ಮಲ್ಲೇಶ್ವರಂ, ಯಲಹಂಕ, ಮಡಿವಾಳ, ಕೆ.ಆರ್ .ಪುರಂ, ಸುಂಕದಕಟ್ಟೆ) ಪ್ರಾದೇಶಿಕ ಕೇಂದ್ರಗಳು ಸೇರಿದಂತೆ ರಾಜ್ಯದಾದ್ಯಂತ ಎಲ್ಲಾ ಜಿಲ್ಲಾ ಕೇಂದ್ರಗಳಲ್ಲಿಯೂ ಒಟ್ಟು 36 ಪ್ರಾದೇಶಿಕ ಕೇಂದ್ರಗಳು ಕಾರ್ಯ ನಿರ್ವಹಿಸುತ್ತಿವೆ. ಜೊತೆಗೆ ಪ್ರತಿ ಜಿಲ್ಲಾ ಕೇಂದ್ರಗಳಲ್ಲಿಯೇ ಪರೀಕ್ಷಾ ಕೇಂದ್ರಗಳು, ವಾರಾಂತ್ಯ ಸಂಪರ್ಕ ತರಗತಿಗಳು ಮತ್ತು ವಿಜ್ಞಾನ ವಿ?ಯಗಳಿಗೆ ಪ್ರಾಯೋಗಿಕ ತರಗತಿಗಳು ನಡೆಯುತ್ತವೆ.

ವಿದ್ಯಾರ್ಥಿಗಳ ಅನುಕೂಲಕ್ಕಾಗಿ ರಾಜ್ಯಾದ್ಯಂತ 150 ಕಲಿಕಾರ್ಥಿ ಸಹಾಯ ಕೇಂದ್ರಗಳನ್ನು ಸ್ಥಾಪಿಸಿ ವಿದ್ಯಾರ್ಥಿ ಸ್ನೇಹಿ ಉನ್ನತ ಶಿಕ್ಷಣವನ್ನು ದೂರ ಶಿಕ್ಷಣದಲ್ಲಿ ಒದಗಿಸುತ್ತಾ 25 ವ?ಗಳ ಬೆಳ್ಳಿ ಹಬ್ಬದ ಸಂಭ್ರಮಾಚರಣೆಯನ್ನು ಆಚರಿಸಿ ಮುನ್ನಡೆಯುತ್ತಿದೆ. 18 ವರ್ಷದಿಂದ 80 ವರ್ಷ ವಯೋಮಾನದವರೆಗಿನ ಲಕ್ಷಾಂತರ ಮಂದಿಗೆ ವಿದ್ಯೆ ನೀಡಿ ವಿದ್ಯಾರ್ಥಿಗಳ ಮನೆ ಬಾಗಿಲಿಗೆ ಉನ್ನತ ಶಿಕ್ಷಣ ನೀಡುತ್ತಾ ಬರುತ್ತಿದೆ.

ಪಿಯುಸಿ /ಪದವಿ ಅನ್ನು ಮುಗಿಸಿ ನಂತರ ತಮ್ಮ ವೈಯಕ್ತಿಕ, ಕೌಟುಂಬಿಕ ಕಾರಣಗಳಿಂದಾಗಿ ತಮ್ಮ ಉನ್ನತ ವಿದ್ಯಾಭ್ಯಾಸದ ಕನಸನ್ನು ಅರ್ಧದಲ್ಲೇ ಮೊಟಕುಗೊಳಿಸಿ ಕೊಂಡಿರುವಂತಹ, ಹಾಗೆಯೇ ಗೃಹಿಣಿಯರು, ಸರ್ಕಾರಿ, ಅರೆ ಸರ್ಕಾರಿ, ಖಾಸಗಿ ಕಂಪನಿಗಳಲ್ಲಿ, ಫ್ಯಾಕ್ಟರಿಗಳಲ್ಲಿ ನೌಕರರಾಗಿ/ಅಧಿಕಾರಿಗಳಾಗಿ ಕಾರ್ಯ ನಿರ್ವಹಿಸುತ್ತಿರುವವರು ಕರಾಮುವಿಯಲ್ಲಿ ತಮ್ಮ ಉನ್ನತ (ಸ್ನಾತಕ/ ಸ್ನಾತಕೋತ್ತರ) ವಿದ್ಯಾಭ್ಯಾಸದ ಕನಸನ್ನು ನನಸು ಮಾಡಿಕೊಳ್ಳುತ್ತಿದ್ದಾರೆ. ದೂರ ಶಿಕ್ಷಣ ನೀಡುವ ಕರ್ನಾಟಕ ರಾಜ್ಯದ ಏಕ ಮಾತ್ರ ವಿಶ್ವವಿದ್ಯಾನಿಲಯ ಎಂದು ತಿಳಿಸಿದರು.

ಯು.ಜಿ.ಸಿ. ಮಾನ್ಯತೆ ಹೊಂದಿದ ಶಿಕ್ಷಣ ಕಾರ್ಯಕ್ರಮಗಳಿಗೆ ಮಾತ್ರ ಪ್ರವೇಶಾತಿ ನೀಡುತ್ತಿದೆ. ಕರಾಮುವಿ ಶೈಕ್ಷಣಿಕ ಗುಣಮಟ್ಟಕ್ಕೆ ನ್ಯಾಕ್ ನಿಂದ ಎ+ ಗ್ರೇಡ್ ದೊರೆತಿದೆ. ಮುಕ್ತ ವಿಶ್ವವಿದ್ಯಾನಿಲಯಗಳ ದೂರ ಶಿಕ್ಷಣದ ಪದವಿ ಸಾಂಪ್ರದಾಯಿಕ ವಿ.ವಿ.ಗಳು ನೀಡುವ ಶಿಕ್ಷಣ ಕ್ರಮಗಳಿಗೆ ಸಮಾನವಾಗಿರುತ್ತದೆ. ಯುಜಿಸಿ ನಿಯಮಾವಳಿ ಪ್ರಕಾರ ಪೂರ್ಣಾವಧಿಯಲ್ಲಿ (ಭೌತಿಕ ಶಿಕ್ಷಣ) (ರೆಗ್ಯುಲರ್) ಒಂದು ಕೋರ್ಸ್ ಮತ್ತು ದೂರಶಿಕ್ಷಣದಲ್ಲಿ (ಮುಕ್ತ ವಿಶ್ವವಿದ್ಯಾಲಯ) ಇನ್ನೊಂದು ಕೋರ್ಸ್ ಅನ್ನು ಏಕಕಾಲದಲ್ಲೇ ಮಾಡಲು ಅವಕಾಶವಿರುತ್ತದೆ. ಸಮಾಜದ ಕೆಲವು ಗಣ್ಯವ್ಯಕ್ತಿಗಳು / ಉನ್ನತ ಅಧಿಕಾರಿಗಳು ಕರಾಮುವಿಯ ವಿದ್ಯಾರ್ಥಿಗಳಾಗಿರುತ್ತಾರೆ ಎಂದು ನುಡಿದರು.

ಕರ್ನಾಟಕ ರಾಜ್ಯ ಮುಕ್ತ ವಿಶ್ವವಿದ್ಯಾನಿಲಯದಲ್ಲಿ ಪದವಿ/ಸ್ನಾತಕೋತ್ತರ ಶಿಕ್ಷಣ ಪಡೆದ ಸಾವಿರಾರು ವಿದ್ಯಾರ್ಥಿಗಳು, ರಾಜ್ಯ, ಕೇಂದ್ರ ಸರ್ಕಾರದ ವಿವಿಧ ಶ್ರೇಣಿಯ ಸರ್ಕಾರಿ ಹುದ್ದೆ ಪಡೆದು ಕಾರ್ಯ ನಿರ್ವಹಿಸುತ್ತಿದ್ದಾರೆ. ಕೆ.ಎ.ಎಸ್, ಐ.ಎ.ಎಸ್, ಪೊಲೀಸ್ ಅಧಿಕಾರಿಗಳಾಗಿ, ಆಧ್ಯಾಪಕರಾಗಿ, ಶಿಕ್ಷಕರಾಗಿ ಕರಾಮುವಿಯ ವಿದ್ಯಾರ್ಥಿಗಳು ಆಯ್ಕೆಯಾಗುತ್ತಿದ್ದಾರೆ.

2024-25ರ ಜುಲೈ ಆವೃತ್ತಿಯ ಯುಜಿಸಿ ಅನುಮೋದಿತ 64 ಕ್ಕೂ ಅಧಿಕ ಕೋರ್ಸುಗಳ ಪ್ರವೇಶಾತಿ ಪ್ರಾರಂಭವಾಗಿದೆ. ಪ್ರಸ್ತುತ 2024-25 ನೇ ಶೈಕ್ಷಣಿಕ ಸಾಲಿನ ಜುಲೈ ಆವೃತ್ತಿಯ ಪ್ರವೇಶಾತಿಯು ಜುಲೈ 22 ರಿಂದ ಪ್ರಾರಂಭವಾಗಿದ್ದು, ಕರ್ನಾಟಕ ರಾಜ್ಯ ಮುಕ್ತ ವಿಶ್ವವಿದ್ಯಾನಿಲಯವು 2024-25ನೇ ಶೈಕ್ಷಣಿಕ ಸಾಲಿನ ಜುಲೈ ಆವೃತ್ತಿಯಲ್ಲಿ ಯುಜಿಸಿ ಅನುಮೋದಿತ ಸ್ನಾತಕ/ ಸ್ನಾತಕೋತ್ತರ ಕೋರ್ಸ್‌ಗಳಾದ ಬಿ.ಎ., ಬಿ.ಕಾಂ., ಬಿ.ಬಿ.ಎ., ಬಿ.ಸಿ.ಎ., ಬಿ.ಎಸ್.ಡಬ್ಲ್ಯು. ಬಿ.ಎಲ್.ಐ.ಎಸ್ಸಿ., ಬಿ.ಎಡ್. (ಸಿ.ಇ.ಟಿ. ಮುಖಾಂತರ) ಹಾಗೂ ಬಿ.ಎಸ್ಸಿ, ಎಂ.ಎ, ಎಂ.ಸಿ.ಜೆ, ಎಂ.ಕಾಂ., ಎಂ.ಎಲ್.ಐ.ಎಸ್ಸಿ., ಎಂ.ಸಿ.ಎ., ಎಂ.ಎಸ್. ಡಬ್ಲ್ಯು, ಎಂ.ಎಸ್ಸಿ, ಎಂ.ಬಿ.ಎ., ಪಿ.ಜಿ. ಡಿಪ್ಲೋಮಾ ಪ್ರೋಗ್ರಾಮ್ಸ್, ಡಿಪ್ಲೋಮಾ ಪ್ರೋಗ್ರಾಮ್ಸ್, ಸರ್ಟಿಫಿಕೇಟ್ ಪ್ರೋಗ್ರಾಮ್ಸ್ ಗಳಿಗೆ ಪ್ರವೇಶಾತಿ ಪ್ರಕ್ರಿಯೆಗಳು ಪ್ರಾರಂಭಗೊಂಡಿರುತ್ತವೆ ಎಂದು ಮಾಹಿತಿ ನೀಡಿದರು.

ಕರ್ನಾಟಕ ರಾಜ್ಯ ಮುಕ್ತ ವಿಶ್ವವಿದ್ಯಾನಿಲಯದ ಬೆಂಗಳೂರಿನಲ್ಲಿ 06 ಪ್ರಾದೇಶಿಕ ಕೇಂದ್ರಗಳಲ್ಲಿ ಪ್ರವೇಶಾತಿಯನ್ನು ಮಾಡಿಕೊಳ್ಳಲಾಗುತ್ತಿದೆ. ವಿದ್ಯಾರ್ಥಿಗಳಿಗೆ ಮತ್ತು ಪೋಷಕರಿಗೆ ತಿಳಿಸುವುದೇನೆಂದರೆ ಕರಾಮುವಿಯ ಅಧಿಕೃತ ವೆಬ್ಸೈಟ್ "www.ksoumysuru.ac.in" ನಲ್ಲಿ KSOU Admission Portal ಮೂಲಕ ಅರ್ಜಿ ಭರ್ತಿ ಮಾಡಿ ನಂತರ ಪ್ರಾದೇಶಿಕ ಕೇಂದ್ರಕ್ಕೆ ಖುದ್ದಾಗಿ ಭೇಟಿ ನೀಡಿ ದಾಖಲಾತಿಗಳ ಪರಿಶೀಲನೆ ನಂತರ ಆನ್ಲೈನ್ ಮುಖಾಂತರ ಪ್ರವೇಶಾತಿ ಶುಲ್ಕ ಪಾವತಿಸಿ ಸಿದ್ದಪಾಠಗಳನ್ನು ಪಡೆಯಬಹುದು.

ಎಂ.ಬಿ.ಎ., ಎಂ.ಸಿ.ಎ ಎಂ.ಎಸ್.ಸಿ. ಡೇಟಾ ಸೈನ್ಸ್ ಕಾರ್ಯಕ್ರಮಗಳು ಎಐಸಿಟಿಇ ಯಿಂದಲೂ ಮಾನ್ಯತೆ ಪಡೆದಿದೆ.ಬಿ.ಎಡ್. ಶಿಕ್ಷಣ ಕ್ರಮವು ಎನ್‌ಸಿಟಿಇ ಯಿಂದ ಮಾನ್ಯತೆ ಪಡೆದಿದೆ. ಇತರೆ ಕಾಲೇಜಿನಲ್ಲಿ ಅಥವಾ ರೆಗ್ಯುಲರ್ ಆಗಿ ಓದುತ್ತಿರುವ ವಿದ್ಯಾರ್ಥಿಗಳು ಮೊದಲ ವರ್ಷ ವ್ಯಾಸಾಂಗ ಮಾಡಿ ಕಾರಣಾಂತರಗಳಿಂದ ಓದಲು ಆಗದಿದ್ದರೆ ಅಥವಾ ರೆಗ್ಯುಲರ್ ಆಗಿ ವಿದ್ಯಾಭ್ಯಾಸ ಮುಂದುವರೆಸಲು ಸಾಧ್ಯವಾಗದಿದ್ದರೆ, ಅಂತಹ ವಿದ್ಯಾರ್ಥಿಗಳು ಅರ್ಹತಾ ಮಾನದಂಡಗಳನ್ನು ಪೂರೈಸಿ 2ನೇ ಮತ್ತು 3ನೇ ವಷಕ್ಕೆ ಮುಕ್ತ ವಿವಿಯಲ್ಲಿ ಲ್ಯಾಟರಲ್ ಪ್ರವೇಶ ಅಥವಾ ನೇರ ಪ್ರವೇಶ ಆಯ್ಕೆ ಮಾಡಿಕೊಂಡು ವಿದ್ಯಾಭ್ಯಾಸ ಮುಂದುವರೆಸಬಹುದು.

ಬಿ.ಎ- ಸಾಮಾನ್ಯ (ಇತಿಹಾಸ, ಅರ್ಥಶಾಸ್ತ್ರ ರಾಜ್ಯಶಾಸ್ತ್ರ), ಬಿ.ಕಾಂ., ಎಂ.ಎ.- ಕನ್ನಡ, ಇಂಗ್ಲಿ?, ಹಿಂದಿ, ಸಂಸ್ಕೃತ, ಅರ್ಥಶಾಸ್ತ್ರ ಎಂ.ಕಾಂ, ಎಂ.ಬಿ.ಎ., ಎಂ.ಎಸ್ಸಿ-ಗಣಿತಶಾಸ್ತ್ರ, ಸಂಪೂರ್ಣ ಆನ್ ಲೈನ್ ಕೋರ್ಸ್‌ಗಳು ಇರುತ್ತವೆ.

ಬಿ.ಪಿ.ಎಲ್ ಕಾರ್ಡ್ ಹೊಂದಿರುವ ಮಹಿಳಾ ವಿದ್ಯಾರ್ಥಿಗಳಿಗೆ, ಡಿಫೆನ್ಸ್ ಹಾಗೂ ಮಾಜಿ ಸೈನಿಕ ವಿದ್ಯಾರ್ಥಿಗಳಿಗೆ, ಆಟೋ/ಕ್ಯಾಬ್ ಚಾಲಕರು ಮತ್ತು ಅವರ ಪತಿ/ಪತ್ನಿ ಹಾಗೂ ಇಬ್ಬರು ಮಕ್ಕಳಿಗೆ, ಕೆಎಸ್‌ಆರ್‌ಟಿಸಿ/ ಬಿಎಂಟಿಸಿ/ ಎನ್‌ಡಬ್ಲ್ಯು ಕೆಎಸ್‌ಆರ್‌ಟಿಸಿ/ ಕೆಕೆಆರ್‌ಟಿಸಿ ನೌಕರರುಗಳಿಗೆ. ಬೋಧನಾ ಶುಲ್ಕದಲ್ಲಿ ಶೇಕಡ 10 ರ?ಟು ರಿಯಾಯಿತಿ ಒದಗಿಸಲಾಗಿದೆ.

ತೃತೀಯ ಲಿಂಗದ ವಿದ್ಯಾರ್ಥಿಗಳಿಗೆ, ದೃಷ್ಟಿಹೀನ ವಿದ್ಯಾರ್ಥಿಗಳಿಗೆ ಬಿಇಡಿ, ಎಂಬಿಎ ಹೊರತುಪಡಿಸಿ, ಕೋವಿಡ್-19ರ ಸಾಂಕ್ರಾಮಿಕ ರೋಗದಿಂದ ಮೃತರಾದ ಆ ತಂದೆ/ತಾಯಿಯ ಮಕ್ಕಳಿಗೆ ಅವರು ಅರ್ಹತೆವಿರುವ ಕೋರ್ಸಿಗೆ ಉಚಿತ ಪ್ರವೇಶಾತಿ ನೀಡಲಾಗುವುದು. ಕರಾಮುವಿಯಲ್ಲಿ ಪ್ರವೇಶಾತಿ ಪಡೆಯುವ ಎಸ್‌ಸಿ/ಎಸ್‌ಟಿ/ಒಬಿಸಿ ವಿದ್ಯಾರ್ಥಿಗಳಿಗೂ ಅಗತ್ಯ ದಾಖಲೆಗಳನ್ನು ಒದಗಿಸಿದಲ್ಲಿ ಎಸ್‌ಎಸ್‌ಪಿ ಮುಖಾಂತರ ವಿದ್ಯಾರ್ಥಿ ವೇತನವಿರುತ್ತದೆ ಅಥವಾ ಪೂರ್ಣಶುಲ್ಕ ಮರುಭರಿಕೆಯಾಗುತ್ತದೆ ಎಂದರು.

ಶ್ರೀಕೃಷ್ಣನ ವರ್ಣನೆ ಅಸಾಧ್ಯವಾದದ್ದು: ಸುರೇಶ್ ಎನ್.ಋಗ್ವೇದಿ

ಚಾಮರಾಜನಗರ: ಭಗವಾನ್ ಶ್ರೀ ಕೃಷ್ಣ ಆನಂದದ ಸಾಗರ. ಬೆಣ್ಣೆ ಮೊಸರು ತೆಗೆಯುವ ಶ್ರೀ ಕೃಷ್ಣನ ಅವತಾರವಾದ ಮಕ್ಕಳು ಮಡಿಕೆಯಿಂದ ತೆಗೆಯುವ ದೃಶ್ಯ ನೋಡುವುದೇ ರೋಮಾಂಚನ ಮತ್ತು ಪರಮಾನಂದದ ಕಾರ್ಯಕ್ರಮ. ಶ್ರೀ ರಾಧಾ ಮತ್ತು ಕೃಷ್ಣರ ವೇಷಭೂಷಣದ ಮೂಲಕ ಮಕ್ಕಳಲ್ಲಿ ಶ್ರೀ ಕೃಷ್ಣನನ್ನು ಕಾಣುವ ಸಂತೋಷ ತಂದೆ ತಾಯಿ ಮತ್ತು ಪೋಷಕರದಾಗಿದೆ. ಶ್ರೀ ಕೃಷ್ಣನ ವರ್ಣನೆ ಅಸಾಧ್ಯವಾದದ್ದು. ಕೃಷ್ಣನ ಆದರ್ಶಗಳು, ಚಿಂತನೆಗಳು ಭಾರತದ ಬುನಾದಿಯಾಗಿದೆ ಎಂದು ಶ್ರೀ ಕೃಷ್ಣ ಪ್ರತಿಷ್ಠಾನದ ಅಧ್ಯಕ್ಷರು ಹಾಗೂ ಮೊಸರು ಮಡಿಕೆ ಒಡೆಯುವ ಉತ್ಸವದ ಸಂಸ್ಥಾಪಕರಾದ ಸುರೇಶ್ ಎನ್ ಋಗ್ವೇದಿ ತಿಳಿಸಿದರು.

ಹರದನಹಳ್ಳಿ ಗ್ರಾಮದ ಶ್ರೀ ವಿನಾಯಕ ಭಕ್ತ ಮಂಡಳಿ ಶ್ರೀ ವೇಣುಗೋಪಾಲ ಸ್ವಾಮಿ ದೇವಾಲಯದ ಮುಂಭಾಗ ಹಮ್ಮಿಕೊಂಡಿದ್ದ ಶ್ರೀ ಕೃಷ್ಣ ಜನ್ಮಾಷ್ಟಮಿ ಗೋಪೂಜೆ ರಾಧಾಕೃಷ್ಣ ಮೆರವಣಿಗೆ ಹಾಗೂ ಮೊಸರು ಮಡಿಕೆ ಒಡೆಯುವ ಉತ್ಸವ ಉದ್ಘಾಟನೆ ನೆರವೇರಿಸಿ ಮಾತನಾಡುತ್ತಾ ಚಾಮರಾಜನಗರದಲ್ಲಿ 2010ರಲ್ಲಿ ಶ್ರೀ ಕೃಷ್ಣ ಜನ್ಮಾಷ್ಟಮಿ ಹಾಗೂ ಮೊಸರು ಮಡಿಕೆ ಒಡೆಯುವ ಉತ್ಸವವನ್ನು ಹಮ್ಮಿಕೊಂಡಿದ್ದು ಅದು ತುಂಬಾ ಪ್ರಸಿದ್ಧಿಯಾಗಿದೆ. ಶ್ರೀ ಕೃಷ್ಣ ಜನ್ಮಾಷ್ಟಮಿ ಕಾರ್ಯಕ್ರಮಗಳು .ಹಳ್ಳಿ ಹಳ್ಳಿಗಳಲ್ಲೂ ಹಮ್ಮಿಕೊಳ್ಳುತ್ತಿರುವುದು ಹೆಮ್ಮೆಯ ವಿಷಯ . ಪ್ರತಿ ಮನೆಯ ಭಗವಂತನ ನಾಮಸ್ಮರಣೆಯ ಮೂಲಕ ಸಕಾರಾತ್ಮಕ ಚಿಂತನೆಗಳು ಪ್ರಭಾವ ಬೀರಿ ,ಮಕ್ಕಳಲ್ಲೂ ಮತ್ತು ಹಿರಿಯರಲ್ಲೂ ಭಾವನಾತ್ಮಕ ಮತ್ತು ಆಧ್ಯಾತ್ಮಿಕ ಶಕ್ತಿಯ ಪ್ರಭೇ ಹೆಚ್ಚಾಗಲಿದೆ. ಶ್ರೀ ಕೃಷ್ಣ ಆನಂದದ ಪ್ರತಿರೂಪ. ಕರುಣೆ, ಪ್ರೀತಿ ,ವಿಶ್ವಾಸ ನಂಬಿಕೆ ,ಸಹೋದರತೆ, ಸಮಾನತೆ ಸ್ವಾತಂತ್ರ, ಪ್ರಕೃತಿ ರೂಪವೇ ಶ್ರೀ ಕೃಷ್ಣ ಪರಮಾತ್ಮ. ಮಕ್ಕಳಲ್ಲಿ ಶ್ರೀ ಕೃಷ್ಣನನ್ನು ಕಾಣುವುದೇ ಸ್ವರ್ಗ. ಇಡೀ ಲೋಕಕ್ಕೆ ಭಗವದ್ಗೀತೆಯಂತಹ ಸರ್ವ ಶ್ರೇಷ್ಠ ಜೀವನದ ಶಕ್ತಿ ಹಾಗೂ ಬೌದ್ಧಿಕತೆಯ ಬದುಕಿನ ಸಾರವಾಗಿರುವ ಅಂಶಗಳನ್ನು ತಿಳಿಸಿ ಮಾನವ ಕಲ್ಯಾಣಕ್ಕೆ ಮಾರ್ಗದರ್ಶನ ನೀಡಿದವರು. ಶ್ರೀ ಕೃಷ್ಣನನ್ನು ಪೂಜಿಸುವ ಮತ್ತು ಆರಾಧಿಸುವ ಗುಣಗಳನ್ನು ಯುವಕರು ಬೆಳೆಸಿಕೊಳ್ಳಿ ಎಂದರು.

ಹರದನಹಳ್ಳಿ ಆಧ್ಯಾತ್ಮಿಕ ಮತ್ತು ಸಾಂಸ್ಕೃತಿಕ ಶ್ರೇಷ್ಠತೆಯ ಗ್ರಾಮವಾಗಿದೆ . ಇಲ್ಲಿನ ಯುವಕರು ಮಾದರಿ ಕಾರ್ಯವನ್ನು ನಿರ್ವಹಿಸುತ್ತಿದ್ದು ದೇವಾಲಯಗಳ ಪುನರಸ್ಥಾನ ,ಕಲ್ಯಾಣಿಗಳ ಶುಚಿತ್ವ, ಮತ್ತು ಸಾಮಾಜಿಕ ಜವಾಬ್ದಾರಿಯ ಮೂಲಕ ಸರ್ವತೋಮುಖ ಅಭಿವೃದ್ಧಿಗೆ ಶ್ರಮಿಸುತ್ತಿರುವುದು ಮೆಚ್ಚುಗೆಯ ಸಂಗತಿ. ಭಗವಂತನ ಆಶೀರ್ವಾದ ನಿಮ್ಮೆಲ್ಲರ ಮೇಲೆ ಸದಾ ಇರಲಿ ಎಂದು ತಿಳಿಸಿದರು.

ಶ್ರೀರಾಮ ಶೇಷ ಪಾಠ ಶಾಲೆಯ ಪ್ರಾಚಾರ್ಯರಾದ ಪ್ರದೀಪ್ ಕುಮಾರ್ ದೀಕ್ಷಿತ್ ರವರು ಪೂಜಾ ಕಾರ್ಯಕ್ರಮವನ್ನು ನೆರವೇರಿಸಿ ದರು.

ಮುಖ್ಯ ಅತಿಥಿಗಳಾಗಿದ್ದ ಮುಖ್ಯ ಶಿಕ್ಷಕ ನಟರಾಜ್ ಮಾತನಾಡಿ ಗ್ರಾಮದ ವಿನಾಯಕ ಭಕ್ತ ಮಂಡಳಿ ಪ್ರತಿ ವರ್ಷ ಉತ್ತಮ ಕಾರ್ಯವನ್ನು ನೆರವೇರಿಸುತ್ತಿದೆ ಮಕ್ಕಳಿಗೆ ಶಿಕ್ಷಣ ಜಾಗೃತಿ ಹಾಗೂ ವಿವಿಧ ಕಾರ್ಯಕ್ರಮಗಳ ಮೂಲಕ ಅರ್ಥಪೂರ್ಣವಾದ ಮಕ್ಕಳ ವಿಕಾಸದ ಕಾರ್ಯಕ್ರಮವನ್ನು ರೂಪಿಸುತ್ತಿರುವುದು ಬಹಳ ಸಂತೋಷ ತಂದಿದೆ ಎಂದರು.

ಕಾರ್ಯಕ್ರಮದಲ್ಲಿ ಯೂಥ್ ಫಾರ್ ಸೇವಾ ಸಂಸ್ಥೆಯ ಮನೋಜ್, ಸಮಗ್ರ ವಿಕಾಸ ಟ್ರಸ್ಟಿನ ಸಂತೋಷ್, ಈಶ ಫೌಂಡೇಶನ್ ಸ್ವಯಂಸೇವಕ ರಘು,ವಿನಾಯಕ ಭಕ್ತ ಮಂಡಳಿಯ ಅಧ್ಯಕ್ಷರಾದ ವೆಂಕಟೇಶ್ ಪದಾಧಿಕಾರಿಗಳು , ಯಜಮಾನರುಗಳು ಹಾಗು ಗ್ರಾಮಸ್ಥರು ಪಾಲ್ಗೊಂಡಿದ್ದರು.

ಮೊಸರು ಮಡಿಕೆ ಒಡೆಯುವ ಉತ್ಸವದ ಮೊದಲು ಶ್ರೀ ವೇಣುಗೋಪಾಲ ಸ್ವಾಮಿ ದೇವಸ್ಥಾನದಲ್ಲಿ ವಿಶೇಷ ಪೂಜೆ ಹಮ್ಮಿಕೊಳ್ಳಲಾಗಿತ್ತು. ಗ್ರಾಮದ ಪ್ರಮುಖ ರಸ್ತೆಗಳಲ್ಲಿ ಗೋಪೂಜೆ, ರಾಧಾಕೃಷ್ಣರ ಮೆರವಣಿಗೆ ,ನಾದಸ್ವರ ,ಭಜನೆ, ಹರೇ ಕೃಷ್ಣ ಮಂತ್ರಘೋಷಣೆಯೊಂದಿಗೆ ಮನೆ ಮನೆಯಲ್ಲಿಯೂ ಆರತಿ ,ಪೂಜೆ ನೆರವೇರಿಸುವ ಮೂಲಕ ವಿಜೃಂಭಣೆಯಿಂದ ಆಚರಿಸಲಾಯಿತು.

ವಿಜಯ ಸಿಂಧೂರ್ ನಿಧನ: ಕರ್ನಾಟಕ ಲಲಿತಕಲಾ ಅಕಾಡೆಮಿಯ ಅಧ್ಯಕ್ಷರ ಸಂತಾಪ

ಬೆಂಗಳೂರು: ಹಿರಿಯ ಚಿತ್ರಕಲಾವಿದರಾದ ವಿಜಯ ಸಿಂಧೂರ್ ರವರು ದಿನಾಂಕ 28.09.2024 ರಂದು ಬೆಳಗ್ಗೆ 9:00ಗಂಟೆಗೆ ಭಾಗಲಕೋಟೆ ಜಿಲ್ಲೆಯ, ಜಮಖಂಡಿ ತಾಲ್ಲೂಕಿನ ತಮ್ಮ ನಿವಾಸದಲ್ಲಿ ನಿಧನರಾಗಿದ್ದು ಶ್ರೀಯುತರ ಅಗಲಿಕೆಯಿಂದ ದೃಶ್ಯಕಲಾ ಕ್ಷೇತ್ರಕ್ಕೆ ತುಂಬಲಾರದ ನಷ್ಟವಾಗಿದೆ. ಇವರ ಕಲಾ ಸೇವೆಯನ್ನು ಗುರ್ತಿಸಿ ಕರ್ನಾಟಕ ಸರ್ಕಾರ ನೀಡುವ ಪ್ರತಿಷ್ಠಿತ ವರ್ಣ ಶಿಲ್ಪಿ ವೆಂಕಟಪ್ಪ ಪ್ರಶಸ್ತಿ, ರಾಜ್ಯೋತ್ಸವ ಪ್ರಶಸ್ತಿ, ಕರ್ನಾಟಕ ಲಲಿತಕಲಾ ಅಕಾಡೆಮಿ ನೀಡುವ ವಾರ್ಷಿಕ ಗೌರವ ಪ್ರಶಸ್ತಿ ಸೇರಿದಂತೆ ಸಂಘ ಸಂಸ್ಥೆಗಳು ನೀಡುವ ಹತ್ತು ಹಲವಾರು ಪ್ರಶಸ್ತಿಗಳಿಗೆ ಭಾಜನರಾಗಿದ್ದಾರೆ. ವಿಜಯ ಸಿಂಧೂರ್ ಅವರ ಆತ್ಮಕ್ಕೆ ಚಿರಶಾಂತಿಸಿಗಲಿ ಹಾಗೂ ಭಗವಂತ ಅವರ ಕುಟುಂಬಕ್ಕೆ ದು:ಖವನ್ನು ಭರಿಸುವ ಶಕ್ತಿ ನೀಡಲಿ ಎಂದು ಕರ್ನಾಟಕ ಲಲಿತಕಲಾ ಅಕಾಡೆಮಿಯ ಅಧ್ಯಕ್ಷರು, ರಿಜಿಸ್ಟಾರ್ ಮತ್ತು ಸದಸ್ಯರು ಸಂತಾಪ ಸೂಚಿಸಿದ್ದಾರೆ.

ಸ್ನಾತಕೋತ್ತರ ಕೋರ್ಸ್‌ಗಳ ಪ್ರವೇಶದ ಅವಧಿ ಮುಂದೂಡಿಕೆ

ಬೆಂಗಳೂರು: 2024-25ನೇ ಶೈಕ್ಷಣಿಕ ಸಾಲಿಗೆ ಬೆಂಗಳೂರು ನಗರ ವಿಶ್ವವಿದ್ಯಾನಿಲಯದ, ಜ್ಞಾನಜ್ಯೋತಿ ಸೆಂಟ್ರಲ್ ಕಾಲೇಜು ಆವರಣದ ಸ್ನಾತಕೋತ್ತರ ವಿಭಾಗಗಳು ಮತ್ತು ಸಂಯೋಜಿತ ಕಾಲೇಜುಗಳಲ್ಲಿ ಲಭ್ಯವಿರುವ ಸ್ನಾತಕೋತ್ತರ ಕೋರ್ಸುಗಳ ಪ್ರವೇಶಕ್ಕೆ ಆನ್ಲೈನ್ನಲ್ಲಿ ಅರ್ಜಿ ಸಲ್ಲಿಸುವ ಅವಧಿಯನ್ನು ಸೆಪ್ಟೆಂಬರ್ 30,2024ರ ವರೆಗೆ ಮುಂದೂಡಲಾಗಿದೆ. ಅಭ್ಯರ್ಥಿಗಳು ಅರ್ಜಿಗಳನ್ನು https://uucms.karnataka.gov.in/Login/Index ಮೂಲಕ ಸೆಪ್ಟೆಂಬರ್ 30,2024ರ ವರೆಗೆ ಯಾವುದೇ ದಂಡ ಶುಲ್ಕವಿಲ್ಲದೆ ಸಲ್ಲಿಸಬಹುದಾಗಿದ್ದು ಆನಂತರ ಅಕ್ಟೋಬರ್ 05, 2024ರ ವರೆಗೆ ರೂ.200/- ದಂಡ ಶುಲ್ಕದೊಂದಿಗೆ ಸಲ್ಲಿಸಬಹುದಾಗಿದೆ. ಹೆಚ್ಚಿನ ಮಾಹಿತಿಗಾಗಿ ದೂರವಾಣಿ ಸಂಖ್ಯೆ:080-22961016/22131385 ಇಮೇಲ್: https://uucms.ಅಥವಾ ಕುಲಸಚಿವರು, ಬೆಂಗಳೂರು ನಗರ ವಿಶ್ವವಿದ್ಯಾನಿಲಯ, ಇವರನ್ನು ಸಂಪರ್ಕಿಸಬಹುದು ಎಂದು ಅಧಿಕೃತ ಪ್ರಕಟಣೆಯಲ್ಲಿ ತಿಳಿಸಿದೆ.

ಮಾರವಾರಿ ಸಮಾಜದಿಂದ ಉಚಿತ ಕೃತಕ ಕಾಲು, ಕ್ಯಾಲಿಪರ್ಸ್, ಕ್ರಚಸ್ ಶಿಬಿರ

ಬೆಂಗಳೂರು: ಸತತ 17ನೇ ವರ್ಷ ಕರ್ನಾಟಕ ಮಾರವಾರಿ ಸಮಾಜವು ಭಗವಾನ್ ಮಹಾವೀರ್ ಜೈನ್ ವಿಕಲಾಂಗ್ ಸಹಾಯತಾ ಸಮಿತಿ (ಜೈಪುರ್ ಫೂಟ್) ಸಹಯೋಗದಲ್ಲಿ 'ಉಚಿತ ಬೃಹತ್ ಕೃತಕ ಅಂಗದಾನ ಶಿಬಿರ 2024' ಆಯೋಜಿಸಿತ್ತು. ಈ ವಿತರಣಾ ಶಿಬಿರವನ್ನು ರಾಣಿ ಸರಳಾ ದೇವಿ ಕಾಲೇಜ್, 281, 7 ಕ್ರಾಸ್, 1 ನೇ ಬ್ಲಾಕ್, ಜಯನಗರ ಪೂರ್ವ, ಜಯನಗರ, ಬೆಂಗಳೂರು -560011 ಇಲ್ಲಿ ಆಯೋಜಿಸಲಾಗಿದ್ದು ಅಳತೆಯ ಶಿಬಿರದಲ್ಲಿ 150ಕ್ಕೂ ಹೆಚ್ಚು ಮಂದಿ ಅಳತೆ ನೀಡಿದರು. ಶ್ರೀ ಜಯದೇವ ಇನ್ಸ್ಟಿಟ್ಯೂಟ್ ಆಫ್ ಕಾರ್ಡಿಯೊವ್ಯಾಸ್ಕುಲರ್ ಸೈನ್ಸಸ್ ಅಂಡ್ ರೀಸರ್ಚ್ ನ ಪ್ರೊಫೆಸರ್ ಸಿಟಿವಿಎಸ್ ಕಾರ್ಡಿಯಾಕ್ ಸರ್ಜನ್ ಡಾ.ಸುನಿಲ್ ಪಿಕೆ ಅವರು ಮುಖ್ಯ ಅತಿಥಿಯಾಗಿದ್ದರು. ರಾಣಿ ಸರಳಾದೇವಿ ಕಾಲೇಜಿನ ಅಧ್ಯಕ್ಷ ಶ್ರೀ ಬಿ. ಕೋದಂಡರಾಮ್ ಉಪಸ್ಥಿತರಿದ್ದರು. ಈ ಶಿಬಿರದಲ್ಲಿ 125ಕ್ಕೂ ಹೆಚ್ಚು ರೋಗಿಗಳನ್ನು ಪರೀಕ್ಷಿಸಲಾಯಿತು ಮತ್ತು ಈ ಅಳತೆ ಶಿಬಿರದ ಪ್ರಯೋಜನ ಪಡೆದುಕೊಂಡರು. ಅಳತೆಗೆ ಅನುಗುಣವಾಗಿ ಜೈಪುರ ಕಾಲು, ಕ್ಯಾಲಿಪರ್ಸ್ (ಪೋಲಿಯೋ ಬಾಧಿತ ರೋಗಿಗಳಿಗೆ) ಮತ್ತು ಅಂಗವಿಕಲರಿಗೆ ಕ್ರಚಸ್ ಅನ್ನು ಕೆಎಂಎಸ್ ಸಿದ್ಧವಾಗಿಸಿಕೊಂಡಿದ್ದು ವಿತರಿಸಲಾಯಿತು. ಈ ಶಿಬಿರದ ಕುರಿತು ಕರ್ನಾಟಕ ಮಾರವಾರಿ ಸಮಾಜದ ಅಧ್ಯಕ್ಷ ಶ್ರೀ ವಿಕಾಸ್ ಬಲೋದಿಯಾ, ''ಈ ಶಿಬಿರದಲ್ಲಿ ಹಿಂದೆ ಕೃತಕ ಅಂಗಗಳನ್ನು ಕೊಳ್ಳಲು ಅಶಕ್ತರಾದವರಿಗೆ ಹೆಚ್ಚಿನ ಗುಣಮಟ್ಟದ ಕೃತಕ ಅಂಗಗಳು ಮತ್ತು ಇತರೆ ಸಾಧನಗಳನ್ನು ಒದಗಿಸಲಾಗುತ್ತದೆ. ಈ ಶಿಬಿರಗಳು ಸಮುದಾಯದ ಬೆಂಬಲ ನಿರ್ಮಿಸುತ್ತವೆ, ಅರಿವು ಹೆಚ್ಚಿಸುತ್ತವೆ ಮತ್ತು ಜನರಿಗೆ ಚಲನೆ ಮತ್ತೆ ಪಡೆಯಲು ನೆರವಾಗುವ ಮೂಲಕ ಅವರ ಜೀವನಗಳನ್ನು ಮತ್ತು ಸಾಮಾಜಿಕ ಸಕ್ರಿಯತೆಯನ್ನು ಸುಧಾರಿಸುತ್ತವೆ. ಈ ಉಪಕ್ರಮವು ಉಚಿತ ವೈದ್ಯಕೀಯ ಪರೀಕ್ಷೆಗಳು, ಫಿಟ್ಟಿಂಗ್ ಗಳು ಮತ್ತು ಜೀವನದ ಗುಣಮಟ್ಟ ಹೆಚ್ಚಿಸುವ ಆರೈಕೆ ನೀಡುವ ಮೂಲಕ ವ್ಯಕ್ತಿಗಳಿಗೆ ದೀರ್ಘಕಾಲೀನ ಪರಿಣಾಮ ಉಂಟು ಮಾಡುತ್ತದೆ. ಕರ್ನಾಟಕದ ಮತ್ತು ಸುತ್ತಮುತ್ತಲಿನ ಜನರು ಈ ಅವಕಾಶವನ್ನು ಬಳಸಿಕೊಳ್ಳಬಹುದಾಗಿದೆ'' ಎಂದರು. ಕರ್ನಾಟಕ ಮಾರವಾರಿ ಸಮಾಜದ ಪ್ರಾಜೆಕ್ಟ್ ಡೈರೆಕ್ಟರ್ ಶ್ರೀ ಬಿಮಲ್ ಕುಮಾರ್ ಸರೋಗಿ, ''ನಾವೆಲ್ಲರೂ ಒಂದಲ್ಲಾ ಒಂದು ರೀತಿಯಲ್ಲಿ ಬಾಧಿತರಾಗಿದ್ದೇವೆ ಮತ್ತು ನಮ್ಮ ಸಾಮರ್ಥ್ಯ ಮೀರಿ ಇತರರಿಗೆ ನೆರವಾಗಲು ಶ್ರಮಿಸಬೇಕು. ಕೆಎಂಎಸ್ ದುರ್ಬಲರಿಗೆ ಚಲನೆ ನೀಡಲು ಮತ್ತು ಘನತೆ ತರಲು ಅತ್ಯುತ್ತಮ ಗುಣಮಟ್ಟದ, ದೀರ್ಘಬಾಳಿಕೆಯ ಕೃತಕ ಕಾಲುಗಳು, ಇತರೆ ಸಾಧನಗಳು ಮತ್ತು ಸಲಕರಣೆಗಳನ್ನು ಒದಗಿಸುವ ಸಾಮಾಜಿಕ ಧ್ಯೇಯ ಮತ್ತು ಬದ್ಧತೆ ಹೊಂದಿದೆ. ಉತ್ತಮ ಗುಣಮಟ್ಟದ, ದೀರ್ಘಬಾಳಿಕೆಯ ಕೃತಕ ಅಂಗಗಳು ಮತ್ತು ಇತರೆ ಸಾಧನಗಳಿಂದ ನಾವು ಅವರ ಜೀವನದ ಗುಣಮಟ್ಟವನ್ನು ಗಮನಾರ್ಹವಾಗಿ ಹೆಚ್ಚಿಸುವ ಗುರಿ ಹೊಂದಿದ್ದೇವೆ'' ಎಂದರು.

60 ವರ್ಷದ ಸಂಭ್ರಮಾಚರಣೆಯಲ್ಲಿ ಬೆಂಗಳೂರಿನ ಕೃಷಿ ವಿಶ್ವವಿದ್ಯಾನಿಲಯ

ಬೆಂಗಳೂರು: ಬೆಂಗಳೂರಿನ ಕೃಷಿ ವಿಶ್ವವಿದ್ಯಾನಿಲಯದ ಸಂಸ್ಥಾಪನಾ ದಿನಾಚರಣೆಯನ್ನು ಅಕ್ಟೋಬರ್ 1 ರಂದು ಜಿಕೆವಿಕೆ ಆವರಣದ ಡಾ.ಬಾಬು ರಾಜೇಂದ್ರ ಪ್ರಸಾದ್ ಅಂತಾರಾಷ್ಟ್ರೀಯ ಸಮಾವೇಶ ಭವನದಲ್ಲಿ ಆಯೋಜಿಸಲಾಗಿದೆ.

ಕಾರ್ಯಕ್ರಮವನ್ನು ಕೃಷಿ ಸಚಿವ ಹಾಗೂ ವಿಶ್ವವಿದ್ಯಾಲಯದ ಸಹ ಕುಲಾಧಿಪತಿ ಎನ್. ಚಲುವರಾಯಸ್ವಾಮಿ ಉದ್ಘಾಟಿಸಲಿದ್ದಾರೆ. ಮುಖ್ಯ ಅತಿಥಿಗಳಾಗಿ ನವದೆಹಲಿಯ ಭಾರತೀಯ ಕೃಷಿ ಅನುಸಂಧಾನ ಪರಿಷತ್ತು (ಪಶು ವಿಜ್ಞಾನ) ಉಪ ಮಹಾ ನಿರ್ದೇಶಕ ಡಾ: ರಾಘವೇಂದ್ರ, ಭಟ್ಟ, ಮತ್ತು ಕೃಷಿ ವಿಶ್ವವಿದ್ಯಾನಿಲಯ, ವ್ಯವಸ್ಥಾಪನಾ ಮಂಡಳಿಯ ಸದಸ್ಯರು ಭಾಗವಹಿಸಲಿದ್ದಾರೆ. ಕಾರ್ಯಕ್ರಮದ ಅಧ್ಯಕ್ಷತೆಯನ್ನು ಕೃಷಿ ವಿಶ್ವವಿದ್ಯಾನಿಲಯದ ಕುಲಪತಿ ಡಾ: ಎಸ್.ವಿ. ಸುರೇಶ ಅವರು ವಹಿಸಲಿದ್ದಾರೆ.

ಬೆಂಗಳೂರು ಕೃಷಿ ವಿಶ್ವವಿದ್ಯಾನಿಲಯವು ರಾಜ್ಯದ ಕೃಷಿ ಮತ್ತು ಕೃಷಿ ಸಂಬಂಧಿತ ವಿಶ್ವವಿದ್ಯಾನಿಲಯಗಳ ಮಾತೃ ಸಂಸ್ಥೆ. 1899ರಲ್ಲಿ ಅಂದಿನ ಮೈಸೂರು ಸಂಸ್ಥಾನದ ಮಹಾರಾಣಿ ಕೆಂಪ ನಂಜಮ್ಮಣ್ಣಿಯವರು ಹೆಬ್ಬಾಳದಲ್ಲಿ ಕೊಡುಗೆಯಾಗಿ ನೀಡಿದ 30 ಎಕರೆ ಜಮೀನಿನಲ್ಲಿ ಪ್ರಾಯೋಗಿಕ ಕೃಷಿ ಕ್ಷೇತ್ರವಾಗಿ ಪ್ರಾರಂಭವಾಗಿ ಬೆಂಗಳೂರು ಕೃಷಿ ವಿಶ್ವವಿದ್ಯಾನಿಲಯದ ಉದಯಕ್ಕೆ ನಾಂದಿಯಾಯಿತು. ನಂತರ 1913ರಲ್ಲಿ ಕೃಷಿ ಕಾಲೇಜಾಗಿ ಉನ್ನತೀಕರಣವಾಯಿತು. ತದನಂತರ 1946ರಲ್ಲಿ ಅಂದಿನ ಮೈಸೂರು ಸಂಸ್ಥಾನದ ದಿವಾನರಾಗಿದ್ದ ಸರ್. ಎಂ.ವಿಶ್ವೇಶ್ವರಯ್ಯನವರ ಮುಂದಾಳತ್ವದಲ್ಲಿ ಹೆಬ್ಬಾಳದಲ್ಲಿ 202 ಎಕರೆ ಪ್ರದೇಶದಲ್ಲಿ ಮೈಸೂರು ಕೃಷಿ ಕಾಲೇಜು ಸ್ಥಾಪಿತವಾಯಿತು. 1964ರಲ್ಲಿ ಬೆಂಗಳೂರು ಕೃಷಿ ವಿಶ್ವವಿದ್ಯಾನಿಲಯವಾಯಿತು. ಪ್ರಸ್ತುತ ದಕ್ಷಿಣ ಕರ್ನಾಟಕದ ಬೆಂಗಳೂರು ನಗರ, ಬೆಂಗಳೂರು ಗ್ರಾಮಾಂತರ, ಚಾಮರಾಜನಗರ, ಹಾಸನ, ಚಿಕ್ಕಬಳ್ಳಾಪುರ, ಮಂಡ್ಯ, ಮೈಸೂರು, ರಾಮನಗರ, ಕೋಲಾರ ಮತ್ತು ತುಮಕೂರು ಹೀಗೆ 10 ಜಿಲ್ಲೆಗಳು ಬೆಂಗಳೂರು ಕೃಷಿ ವಿಶ್ವವಿದ್ಯಾನಿಲಯದ ಕಾರ್ಯಕ್ಷೇತ್ರಕ್ಕೆ ಒಳಪಟ್ಟಿವೆ. ಕೃಷಿಯಲ್ಲಿ ಶಿಕ್ಷಣ, ಸಂಶೋಧನೆ ಮತ್ತು ವಿಸ್ತರಣೆ ವಿಶ್ವವಿದ್ಯಾನಿಲಯದ ಧ್ಯೇಯೋದ್ದೇಶಗಳಾಗಿವೆ.

ಸಂದ ಪ್ರಶಸ್ತಿಗಳು ಮತ್ತು ಗೌರವಗಳು

ವಿಶ್ವವಿದ್ಯಾನಿಲಯವು ತನ್ನ ಅತ್ಯುನ್ನತ ಸೇವೆಗಾಗಿ ಅನೇಕ ರಾಜ್ಯ ಹಾಗೂ ರಾಷ್ಟ್ರ ಮಟ್ಟದ ಪ್ರಶಸ್ತಿಗಳಿಗೆ ಭಾಜನವಾಗಿದೆ. ಅವುಗಳಲ್ಲಿ ಮುಖ್ಯವಾಗಿ ನವದೆಹಲಿಯ ಭಾರತೀಯ ಕೃಷಿ ಅನುಸಂಧಾನ ಪರಿಷತ್ ನೀಡುವ ಸರ್ದಾರ್ ಪಟೇಲ್ ಅತ್ಯುತ್ತಮ ಐ.ಸಿ.ಎ.ಆರ್. ಪ್ರಶಸ್ತಿಯನ್ನು 2001 ಮತ್ತು 2012ರಲ್ಲಿ ತನ್ನದಾಗಿಸಿಕೊಂಡಿದೆ. ಅಖಿಲ ಭಾರತ ಜೆ.ಆರ್.ಎಫ್ ಪರೀಕ್ಷೆಯಲ್ಲಿ ವಿಶ್ವವಿದ್ಯಾನಿಲಯದ ವಿದ್ಯಾರ್ಥಿಗಳು ಆರು ಭಾರಿ ಪ್ರಥಮ ಸ್ಥಾನ, ಮೂರು ಭಾರಿ ದ್ವಿತೀಯ ಸ್ಥಾನ ಮತ್ತು ಒಂದು ಸಲ ತೃತೀಯ ಸ್ಥಾನ ಗಳಿಸಿದ್ದಾರೆ. ವಿಶ್ವವಿದ್ಯಾನಿಲಯವು ಆರು ಭಾರಿ ಅಖಿಲ ಭಾರತ ಅಂತರ ಕೃಷಿ ವಿಶ್ವವಿದ್ಯಾಲಯಗಳ ಕ್ರೀಡಾಕೂಟ ಚಾಂಪಿಯನ್‌ಯಾಗಿದೆ ಹಾಗೂ ಎರಡು ಭಾರಿ ಅಖಿಲ ಭಾರತ ಅಂತರ ಕೃಷಿ ವಿಶ್ವವಿದ್ಯಾಲಯಗಳ ಯುವ ಜನೋತ್ಸವ ಚಾಂಪಿಯನ್ ಪ್ರಶಸ್ತಿಯನ್ನು ಪಡೆದಿದೆ. ಇದಲ್ಲದೆ ಮಿಟ್ಟೇಮರಿ ಮಾದರಿ ಜಲಾನಯನಕ್ಕೆ 1987ರಲ್ಲಿ, ಕಬ್ಬಾಳನಾಳ ಮಾದರಿ ಜಲಾನಯನಕ್ಕೆ 1989ರಲ್ಲಿ, ಕಲ್ಯಾಣಕೆರೆ, ಮಾವತ್ತೂರು ಕೆರೆ ಜಲಾನಯನಕ್ಕೆ 1993ರಲ್ಲಿ ಮತ್ತು ಬೇಕರಿ ತರಬೇತಿ ಘಟಕಕ್ಕೆ 2007ರಲ್ಲಿ ರಾಷ್ಟ್ರೀಯ ಉತ್ಪಾದಕತೆ ಪರಿಷತ್ ಪ್ರಶಸ್ತಿ ಗಳಿಸಿವೆ. ರಾಷ್ಟ್ರಮಟ್ಟದ ಭಾರತೀಯ ಕೃಷಿ ಅನುಸಂಧಾನ ಪರಿಷತ್ ನೀಡುವ ಅತ್ಯುತ್ತಮ ಕೃಷಿ ವಿಜ್ಞಾನ ಕೇಂದ್ರ ಪ್ರಶಸ್ತಿಯನ್ನು ಕೃಷಿ ವಿಜ್ಞಾನ ಕೇಂದ್ರ, ಹಾಸನ 2002ರಲ್ಲಿ, ಕೃಷಿ ವಿಜ್ಞಾನ ಕೇಂದ್ರ, ಬೆಂಗಳೂರು ಗ್ರಾಮಾಂತರ 2014ರಲ್ಲಿ ಮತ್ತು ಕೃಷಿ ವಿಜ್ಞಾನ ಕೇಂದ್ರ, ರಾಮನಗರ 2021ರಲ್ಲಿ ಪಡೆದಿವೆ.

ರೈತರ ಜೀವನಾಡಿಯಾಗಿರುವ ವಿಶ್ವವಿದ್ಯಾನಿಲಯವು ತನ್ನ ನಿರಂತರ ಸೇವೆಯಿಂದ ಈ ಪ್ರಶಸ್ತಿಗಳನ್ನು ತನ್ನದಾಗಿಸಿಕೊಂಡಿದೆ. ವಿಶ್ವವಿದ್ಯಾನಿಲಯದ ಪದವೀಧರರು ರಾಜ್ಯ, ರಾಷ್ಟ್ರ ಮತ್ತು ಅಂತಾರಾಷ್ಟ್ರೀಯ ಮಟ್ಟದಲ್ಲಿ ಅತ್ಯುನ್ನತ ಸ್ಥಾನಗಳನ್ನು ಅಲಂಕರಿಸಿದ್ದಾರೆ. ಕೃಷಿಯಲ್ಲಿ ಶಿಕ್ಷಣ, ಸಂಶೋಧನೆ ಮತ್ತು ವಿಸ್ತರಣೆಯಲ್ಲಿ ಅತ್ಯುನ್ನತ ಪ್ರಗತಿ ಸಾಧಿಸುತ್ತಾ ವಿಶ್ವವಿದ್ಯಾನಿಲಯ ಇಂದು ದೇಶದ ಅತ್ಯುನ್ನತ ಕೃಷಿ ವಿಶ್ವವಿದ್ಯಾನಿಲಯಗಳಲ್ಲಿ ಒಂದಾಗಿದೆ.

ಆರ್ಥಿಕ ಉತ್ಪಾದನೆಗೆ ಪ್ರೋತ್ಸಾಹ

2029ರ ವೇಳೆಗೆ 500 ಹೊಸ ಜಿಸಿಸಿ ಸ್ಥಾಪನೆ: ಸಚಿವ ಪ್ರಿಯಾಂಕ ಖರ್ಗೆ

ಬೆಂಗಳೂರು: 2029ರ ವೇಳೆಗೆ ರಾಜ್ಯದಲ್ಲಿ 500 ಹೊಸ ಜಾಗತಿಕ ಸಾಮರ್ಥ್ಯ ಕೇಂದ್ರಗಳು (ಜಿಸಿಸಿ) ಸ್ಥಾಪಿಸಿ, 50 ಬಿಲಿಯನ್ ಡಾಲರ್ ಆರ್ಥಿಕತೆ ಉತ್ಪಾದನೆ ಗುರಿ ಹೊಂದಲಾಗಿದೆ ಎಂದು ಗ್ರಾಮೀಣಾಭಿವೃದ್ಧಿ ಪಂಚಾಯತ್ ರಾಜ್, ಎಲೆಕ್ಟ್ರಾನಿಕ್ಸ್, ಮಾಹಿತಿ ತಂತ್ರಜ್ಞಾನ ಮತ್ತು ಜೈವಿಕ ತಂತ್ರಜ್ಞಾನ ಸಚಿವರಾದ ಪ್ರಿಯಾಂಕ ಖರ್ಗೆ ತಿಳಿಸಿದರು.

ನಗರದ ಖಾಸಗಿ ಹೋಟೆಲ್‌ನಲ್ಲಿ (2024-29)ರ ಜಾಗತಿಕ ಸಾಮರ್ಥ್ಯ ಕೇಂದ್ರ ನೀತಿಯನ್ನು ಬಿಡುಗಡೆಗೊಳಿಸಿ ಮಾತನಾಡಿದರು.

ಹೂಡಿಕೆದಾರರ ವಿಶ್ವಾಸವನ್ನು ಹೆಚ್ಚಿಸಲು ಸ್ಥಳೀಯ ನಾವೀನ್ಯತೆ ಪರಿಸರ ವ್ಯವಸ್ಥೆಯೊಂದಿಗೆ ಸಂಶೋಧನೆ ಮತ್ತು ಅಭಿವೃದ್ಧಿಯಲ್ಲಿ ಕರ್ನಾಟಕವನ್ನು ಜಾಗತಿಕ ನಾಯಕನಾಗಿಮಾಡಲು ಈ ನೀತಿ ವಿನ್ಯಾಸಗೊಳಿಸಲಾಗಿದೆ ಎಂದರು.

ಬೆಂಗಳೂರು ಮತ್ತು ನಗರದ ಹೊರವಲಯದ ಮೂರು ಹೊಸ ಟೆಕ್ ಪಾರ್ಕ್‌ಗಳ ಸ್ಥಾಪನೆ ಮಾಡಲಾಗುವುದು, ಉದಯೋನ್ಮುಖ ತಂತ್ರಜ್ಞಾನಗಳಲ್ಲಿ ಜಂಟಿ ಸಂಶೋಧನೆ ಮತ್ತು ಅಭಿವೃದ್ಧಿ ಚಟುವಟಿಕೆಗಳಿಗಾಗಿ 100 ಕೋಟಿ ಆವಿಷ್ಕಾರ ನಿಧಿ ಸ್ಥಾಪಿಸಲಾಗುವುದು.

ಇನ್ನೊವೇಶರ್ ಬಿಯಾಂಡ್ ಬೆಂಗಳೂರು ಪ್ಯಾಕೇಜ್ ಅಡಿ ನೇಮಕಾತಿ ನೆರವು, ಬಾಡಿಗೆ, ಬೆಂಬಲ ಮುಂತಾದ ಪ್ರೋತ್ಸಾಹ ನೀಡಲಾಗುತ್ತದೆ. ಸರ್ಕಾರದ ಅನುಮೋದನೆ ಮತ್ತು ಸರ್ಕಾರದ ಸಮನ್ವಯವನ್ನು ಸುವ್ಯವಸ್ಥಿತಗೊಳಿಸಲು ಏಕ ಸಂಪರ್ಕದಿಂದ ರಚಿಸಲಾಗುವುದೆಂದರು.

ಬೆಂಗಳೂರು ಕ್ಲಸ್ಟರ್ ಆಚೆಗೆ ನ್ಯಾನೋ ಜಿಸಿಸಿಗಳ ಸ್ಥಾಪಿಸಿ ಒಂದು ಲಕ್ಷ ಇಂಟರ್ನ್‌ಶಿಫ್‌ಗಳನ್ನು ನಡೆಸಲಾಗುವುದು. ಉದ್ಯಮ ಸಂಶೋಧನೆ ಮತ್ತು ಮಧ್ಯಸ್ಥಗಾರರ ಸಮಾಲೋಚನೆ ಮೂಲಕ ರಚಿಸಲಾದ ಈ ನೀತಿಯನ್ನು ತಜ್ಞರು ಮತ್ತು ಉದ್ಯಮದ ಮುಖಂಡರೊಂದಿಗೆ 500ಕ್ಕೂ ಹೆಚ್ಚು ಚರ್ಚೆ, ಅಭಿಪ್ರಾಯದೊಂದಿಗೆ ಸಿದ್ಧಪಡಿಸಲಾಗಿದೆ ದೇಶದ ಶೇ.30ರಷ್ಟು ಜಿಸಿಸಿ ಮತ್ತು ಶೇ.35ರಷ್ಟು ಉದ್ಯೋಗಿಗಳಿಗೆ ಬೆಂಗಳೂರು ನೆಲೆಯಾಗಿದೆ. ಇದರಿಂದ 3.5 ಲಕ್ಷ ಉದ್ಯೋಗಗಳನ್ನು ಸೃಷ್ಟಿಸಬಹುದಾಗಿದೆ. ರಾಜ್ಯ 2030 ರ ವೇಳೆಗೆ ವಿಶ್ವದ ಅಗ್ರ, ಫೋರ್ಬ್ಸ್ 2000 ಉದ್ಯಮಗಳಲ್ಲಿ ಶೇ 15 ರಷ್ಟರಲ್ಲಿ ಅಂದರೆ ಸುಮಾರು 330ರಲ್ಲಿ ಆತಿಥ್ಯ ನಡೆಸಲದೆ. ನೀತಿ ಆಯೋಗದ ಭಾರತದ ಆವಿಷ್ಕಾರ ಸೂಚ್ಯಂಕ 2021ರಲ್ಲಿ ಮೊದಲ ಸ್ಥಾನ ಪಡೆದಿದೆ, ಮುಂದಿನ ದಶಕದಲ್ಲಿ ರಾಜ್ಯದಲ್ಲಿ ಜಿಸಿಸಿ ವಲಯ ಶೇ.12-14 ರಷ್ಟು ವಾರ್ಷಿಕ ಬೆಳವಣಿಗೆ ಕಂಡು 2029ರ ವೇಳೆಗೆ ರಾಷ್ಟ್ರೀಯ ಜಿಸಿಸಿ ಮಾರುಕಟ್ಟೆ ಪಾಲನ್ನು ರಾಜ್ಯವು ಶೇ.50ರಷ್ಟನ್ನು ಹೊಂದುವ ನಿರೀಕ್ಷೆಯಿದೆ, ನಾವಿನ್ಯತೆಯನ್ನು ಉತ್ತೇಜಿಸುವ ಆರ್.ಡಿ ಬೆಂಬಲಿಸುವ ಉನ್ನತ ಪ್ರತಿಭೆಗಳನ್ನು ಘೋಷಿಸುವ ವ್ಯವಸ್ಥೆಯನ್ನು ನಾವು ಕಲ್ಪಿಸಬೇಕು ಎಂದರು.

ಕೌಶಲ್ಯ ಅಭಿವೃದ್ಧಿಗೆ ಸಹ ಈ ನೀತಿಯಲ್ಲಿ ಆದ್ಯತೆ ನೀಡಲಾಗಿದ್ದು 'ನಿಪುಣ ಕರ್ನಾಟಕ' ಕ್ರಾರ್ಯಕ್ರಮದಡಿ ಸರ್ಕಾರ ಖಾಸಗಿ ವಲಯದ ಕಂಪನಿಗಳ ಜೊತೆಗೆ ಸಹಭಾಗಿತ್ವ ನಡೆಸಲಿದೆ, ಸ್ಥಳೀಯ ಪ್ರತಿಭೆಗಳನ್ನು ಜಾಗತಿಕ ಮಟ್ಟದಲ್ಲಿ ಗುರುತಿಸಿ ಪ್ರೋತ್ಸಾಹಿಸಿವುದು ಸಹ ನಮ್ಮ ಉದ್ದೇಶ. ರಿಯಲ್ ಎಸ್ಟೇಟ್ ಉದ್ದೆಮೆಯನ್ನು ಸಹ ಸೆಳೆಯುವ ಪ್ರಯತ್ನವಿದೆ. ಕರ್ನಾಟಕವನ್ನು ಅಭಿವೃದ್ಧಿಯತ್ತ ಕೊಂಡೊಯ್ಯುವ ಎಲ್ಲಾ ರೀತಿಯ ಪ್ರಯತ್ನಗಳು ನಡೆಯುತ್ತಿವೆ ಎಂದವರು ತಿಳಿಸಿದರು.

ಕಾರ್ಯಕ್ರಮದಲ್ಲಿ ಐಟಿ-ಬಿಟಿ ಎಲೆಕ್ಟ್ರಾನಿಕ್ಸ್ ಇಲಾಖೆ ಕಾರ್ಯದರ್ಶಿಗಳಾದ ಡಾ.ಏಕ್ ರೂಪ್ ಕೌರ್, ಉಪಕಾರ್ಯದರ್ಶಿಗಳಾದ ರುಚಿ ಬಿಂದಾಲ್, ಕಿಯೋನಿಕ್ಸ್ ಅಧ್ಯಕ್ಷರಾದ ಶರತ್ ಬಚ್ಚೇಗೌಡ ಹಾಗೂ ಇನ್ನಿತರು ಗಣ್ಯರು ಉಪಸ್ಥಿತರಿದ್ದರು.

ದಸರಾ ಮಹೋತ್ಸವ ಅಂಗವಾಗಿ 02 ಹೊಸ ಎ.ಸಿ ಡಿಲೆಕ್ಸ್ ವಾಹನಗಳಿಗೆ ಚಾಲನೆ

ಬೆಂಗಳೂರು: ಕರ್ನಾಟಕ ರಾಜ್ಯ ಪ್ರವಾಸೋದ್ಯಮ ಅಭಿವೃದ್ಧಿ ನಿಗಮವು ಪ್ರವಾಸಿಗರಿಗೆ ರಾಜ್ಯ ಹಾಗೂ ಅಂತರಾಜ್ಯದ ವಿವಿಧ ಪ್ರವಾಸಿ ತಾಣಗಳಿಗೆ ವ್ಯವಸ್ಥಿತ ಪ್ರವಾಸಗಳನ್ನು ಆಯೋಜಿಸುತ್ತಿದೆ. 2024-25ನೇ ಸಾಲಿನ ದಸರಾ ಮಹೋತ್ಸವ ಅಂಗವಾಗಿ ಪ್ರವಾಸಿ ವಾಹನಗಳ ಚಾಲನಾ ಕಾರ್ಯಕ್ರಮದಲ್ಲಿಂದು ಹೊಸದಾಗಿ 2 ಎ.ಸಿ ಡಿಲೆಕ್ಸ್ ಬಸ್ಸುಗಳನ್ನು ಮೈಸೂರು ಸರ್ಕ್ಯೂಟ್ ಪ್ರವಾಸಗಳನ್ನು ಆಯೋಜಿಸಲು ನಿಗಮದ ಅಧ್ಯಕ್ಷರಾದ ಎಂ.ಶ್ರೀನಿವಾಸ್ ಚಾಲನೆ ನೀಡಿದರು. ಈ ಸಂದರ್ಭದಲ್ಲಿ ಸಾರಿಗೆ ಇಲಾಖೆಯ ಪ್ರಧಾನ ವ್ಯವಸ್ಥಾಪಕ ಡಾ.ಶ್ರೀನಾಥ್.ಕೆ.ಎಸ್. ಹಾಗೂ ನಿಗಮದ ಅಧಿಕಾರಿಗಳು ಮತ್ತು ಸಿಬ್ಬಂದಿ ವರ್ಗದವರು ಭಾಗವಹಿಸಿದ್ದರು. ಈ ಪ್ರವಾಸದ ಸೇವೆಗಳ ಸದುಪಯೋಗ ಪಡೆಯಲಿಚ್ಛಿಸುವ ಪ್ರವಾಸಿಗರು ನಿಗಮದ ಯಶವಂತಪುರ ಕೇಂದ್ರ ಕಚೇರಿಯ ಬುಕ್ಕಿಂಗ್ ಕೌಂಟರ್, ಮೈಸೂರು ಸಾರಿಗೆ ವಿಭಾಗದ ಬುಕ್ಕಿಂಗ್ ಕೌಂಟರ್, ಕೆಂಪೇಗೌಡ ಬುಕ್ಕಿಂಗ್ ಕೌಂಟರ್, ರೆಡ್ ಬಸ್ ಪೋರ್ಟಲ್, ಕೆ.ಎಸ್.ಆರ್.ಟಿ.ಸಿ ಅವತಾರ್ ಹಾಗೂ ನಿಗಮದ ಅಧಿಕೃತ ಟ್ರಾವೆಲ್ ಏಜೆಂಟ್‌ಗಳ ಮುಖಾಂತರ ಮುಂಗಡ ಬುಕ್ಕಿಂಗ್ ಮಾಡಬಹುದಾಗಿರುತ್ತದೆ. ಹೆಚ್ಚಿನ ಮಾಹಿತಿಗಾಗಿ ಜಾಲತಾಣ www.kstdc.co ಹಾಗೂ ದೂರವಾಣಿ ಸಂಖ್ಯೆ 080-43344334 / 35, 8970650070 ಗೆ ಸಂಪರ್ಕಿಸಬಹುದಾಗಿದೆ.

ಮೋದಿ ಹುಟ್ಟುಹಬ್ಬ: ವಿಶೇಷ ರಕ್ತದಾನ ಶಿಬಿರ

ಬೆಂಗಳೂರು: ನೆಚ್ಚಿನ ಪ್ರಧಾನ ಮಂತ್ರಿ, ನರೇಂದ್ರ ಮೋದಿಜಿ ರವರ ಹುಟ್ಟುಹಬ್ಬದ ಸೇವಾ ಪಾಕ್ಷಿಕ ಅಭಿಯಾನದ ಪ್ರಯುಕ್ತ ಉಚಿತ ಆರೋಗ್ಯ ತಪಾಸಣಾ ಶಿಬಿರದ ಜೊತೆಗೆ, ವಿಶೇಷವಾಗಿ ರಕ್ತದಾನ ಶಿಬಿರವನ್ನು ಮಹಾಲಕ್ಷ್ಮಿ ಲೇಔಟ್ ವಿಧಾನಸಭಾ ಕ್ಷೇತ್ರದಲ್ಲಿ ಹಮ್ಮಿಕೊಳ್ಳಲಾಗಿತ್ತು, ಮಹಾಲಕ್ಷ್ಮಿ ಲೇಔಟ್ ವಿಧಾನಸಭಾ ಕ್ಷೇತ್ರದ ನಾಲ್ವಡಿ ಕೃಷ್ಣರಾಜ ಒಡೆಯರ್ ವಾರ್ಡಿನಲ್ಲಿ ಶಾಸಕ ಕೆ.ಗೋಪಾಲಯ್ಯ ನೇತೃತ್ವದಲ್ಲಿ, ಬೃಹತ್ ಪ್ರಮಾಣದಲ್ಲಿ ಉಚಿತ ಆರೋಗ್ಯ ತಪಾಸಣಾ ಶಿಬಿರವನ್ನು ಹಮ್ಮಿಕೊಳ್ಳಲಾಗಿತ್ತು.

ಈ ಶಿಬಿರವನ್ನು ಮಾನ್ಯ ಕೇಂದ್ರ, ರಾಜ್ಯ ಸಚಿವರಾದ ಕುಮಾರಿ ಶೋಭಾ ಕರಂದ್ಲಾಜೆ ಅವರು ಉದ್ಘಾಟಿಸಿದರು. ಶ್ರೀ ಮಹಾಲಕ್ಷ್ಮೀ ಎಜುಕೇಷನಲ್ ಟ್ರಸ್ಟ್, ಮತ್ತು ಲಯನ್ಸ್ ಇಂಟರ್ನ್ಯಾಷನಲ್, ಮಾತೃ ಮಲ್ಟಿ ಸ್ಪೆಷಾಲಿಟಿ ಆಸ್ಪತ್ರೆ, ಬಸವೇಶ್ವರನಗರ ಅಪೋಲೋ ಆಸ್ಪತ್ರೆ, ವೈಷ್ಣವಿ ಲಯನ್ಸ್ ಕ್ಲಬ್, ಮೋದಿ ಕಣ್ಣಿನ ಆಸ್ಪತ್ರೆ, ಕರ್ನಾಟಕ ಕ್ಯಾನ್ಸರ್ ಸೊಸೈಟಿ ಪುಣ್ಯ ಮಲ್ಟಿ ಸ್ಪೆಷಾಲಿಟಿ ಆಸ್ಪತ್ರೆ, ಇವರುಗಳ ಸಹಯೋಗದೊಂದಿಗೆ ಶಿಬಿರವನ್ನು ನಡೆಸಲಾಯಿತು. ಇಲ್ಲಿ ವಿಶೇಷವಾಗಿ ಬಿ.ಪಿ. ಡಯಾಬಿಟೀಸ್, ಲಿವರ್ ಫಂಕ್ಷನ್, ಥೈರಾಯ್ಡ್, ಮೂಳೆ ದಂತ, ಸ್ತ್ರೀರೋಗ, ಇನ್ನಿತರ ಖಾಯಿಲೆಗಳ ಪರೀಕ್ಷೆ ಮಾಡಿ ಉಚಿತ ಔಷಧಿ ವಿತರಿಸಲಾಯಿತು. ವಿಶೇಷವಾಗಿ ಸ್ತನ ಕ್ಯಾನ್ಸರ್ ಕಾಯಿಲೆಯ ತಪಾಸಣೆ ನಡೆಸಿ ಸಲಹೆ ಮತ್ತು ಔಷಧಿ ನೀಡಲಾಯಿತು. ಕಣ್ಣಿನ ದೋಷ ಇರುವವರಿಗೆ ಆಧುನಿಕ ತಂತ್ರಜ್ಞಾನದಲ್ಲಿ ಉಚಿತ ಕಣ್ಣಿನ ಶಸ್ತ್ರ ಚಿಕಿತ್ಸೆ ವ್ಯವಸ್ಥೆಯನ್ನು ಕಲ್ಪಿಸಲಾಯಿತು. ಮಾತೃ ಮಲ್ಟಿ ಸ್ಪೆಷಾಲಿಟಿ ಆಸ್ಪತ್ರೆಯ ಮುಖ್ಯಸ್ಥರಾದ ಡಾ. ಮಹೇಂದ್ರ ರವರು ಶಾಸಕರ ಪುತ್ರರಾದ ಡಾ. ಜಿ ಮಂಜುನಾಥ್ ಗೌಡ, ಡಾ. ಜಿ.ಸಂಜಯ್ ಗೌಡರವರು, ಬಿಬಿಎಂಪಿ ವೈದ್ಯಕೀಯ ಸಿಬ್ಬಂದಿ ಪಾಲ್ಗೊಂಡಿದ್ದರು. ಮಾಜಿ ಉಪ ಮಹಾಪೌರರಾದ ಶ್ರೀಮತಿ ಹೇಮಲತಾ ಗೋಪಾಲಯ್ಯ, ಶ್ರೀ ಮಹಾಲಕ್ಷ್ಮಿ ಎಜುಕೇಶನಲ್ ಟ್ರಸ್ಟ್ ಅಧ್ಯಕ್ಷರಾದ ಜಯರಾಮ್, ಖಜಾಂಚಿ ವೆಂಕಟೇಶ್ ರವರು, ಲಯನ್ ಎನ್ ಮೋಹನ್ ಕುಮಾರ್, ಕ್ಷೇತ್ರದ ಸ್ಥಳೀಯ ಮುಖಂಡರುಗಳಾದ ಬಿಜೆಪಿ ಮಂಡಲ ಅಧ್ಯಕ್ಷರಾದ ರಾಘವೇಂದ್ರ ಶೆಟ್ಟಿ, ವೆಂಕಟೇಶ್ ಮೂರ್ತಿ, ಶಿವಾನಂದಮೂರ್ತಿ, ಮಂಜುನಾಥ್, ಎನ್. ವೆಂಕಟೇಶ್, ಡಾ. ನಾಗೇಂದ್ರ ಹಾಗೂ ಕಾರ್ಯಕರ್ತರು ಶಿಬಿರದಲ್ಲಿ ಪಾಲ್ಗೊಳ್ಳುವುದರ ಜೊತೆಗೆ ಸ್ವಯಂ ಸೇವೆ ಸಲ್ಲಿಸಿದರು.

ರಿಪೇರಿಯಾಗದ ಜೈನ್ ಕಾಲೋನಿಯ ಆರ್‌ಎಂಸಿ ರಸ್ತೆ

ಚಿತ್ರದುರ್ಗ: ಹತ್ತಾರು ವರ್ಷಗಳಿಂದ ರಿಪೇರಿಯಾಗದೆ, ಗುಂಡಿಯಿಂದ ನೀರು ತುಂಬಿ, ಸಾವಿರಾರು ಜನ ಓಡಾಡುವ ಪ್ರಮುಖ ರಸ್ತೆಯಾದ ಜೈನ್ ಕಾಲೋನಿಯ ಆರ್. ಎಂ. ಸಿ. ರಸ್ತೆ. ಚಿತ್ರದುರ್ಗ ನಗರದ ಗೌರವವನ್ನು ಕುಂದಿಸುತ್ತಿದೆ. ಇದರ ಬಗ್ಗೆ ಜಿಲ್ಲಾಡಳಿತ, ನಗರಸಭೆ, ಜನಪ್ರತಿನಿಧಿಗಳು, ಗಮನಹರಿಸಿ ಒಂದು ಸುಂದರವಾದ ಟಾರ್ ರಸ್ತೆಯನ್ನೊ ಸಿಮೆಂಟ್ ರಸ್ತೆಯನ್ನೊ ಮಾಡಿ, ಸಾವಿರಾರು ಜನರಿಗೆ ಸರಾಗವಾಗಿ ಸಂಚರಿಸುವಂತ ವ್ಯವಸ್ಥೆ ಮಾಡಿಕೊಡಿ ಎಂದು ಕರ್ನಾಟಕ ಜ್ಞಾನ ವಿಜ್ಞಾನ ಸಮಿತಿ ಮತ್ತು ಕರ್ನಾಟಕ ಸರ್ವೋದಯ ಮಂಡಳಿಯ ಜಿಲ್ಲಾಧ್ಯಕ್ಷರಾದ ಡಾ. ಎಚ್. ಕೆ. ಎಸ್. ಸ್ವಾಮಿಯವರು ಒತ್ತಾಯಿಸಿದ್ದಾರೆ.

ಕೆಎಸ್‌ಆರ್ಟಿಸಿ ಬಸ್ ಸ್ಟ್ಯಾಂಡ್ ಹಿಂಭಾಗದಲ್ಲಿರುವ ಈ ಪ್ರಮುಖ ರಸ್ತೆಗೆ, ಬ್ಯಾಂಕುಗಳು, ಸ್ಕೂಲ್ ಗಳು, ಮಾರುಕಟ್ಟೆ, ಪ್ರಮುಖ ವ್ಯಾಪಾರಿ ಸ್ಥಳಗಳಿಗೆ ಸಂಪರ್ಕ ಕಲ್ಪಿಸುವಂತಹ ಮೆದೆಹಳ್ಳಿ ಜೈನ್ ಕಾಲೋನಿಯ, ಆರ್‌ಎಂಸಿ ರಸ್ತೆ ಎಂದು ಹೆಸರುವಾಸಿಯಾಗಿದೆ. ಆದರೆ ಈ ರಸ್ತೆಯಲ್ಲಿ ನೀರು ನಿಂತಿರುವ ಗುಂಡಿಗಳು, ಕಲ್ಲಿನ ಜಲ್ಲಿಗಳು, ಎದ್ದು ಕುಳಿತು, ಗಾಡಿ ಚಲಾಯಿಸುವವರಿಗೆ ತೊಂದರೆ ಉಂಟು ಮಾಡುತ್ತಿದೆ. ಯಾರಾದರೂ ಸೂಕ್ಷ್ಮವಾಗಿ ಗಾಡಿ ಚಲಾಯಿಸುವವರು, ಈ ರಸ್ತೆಗೆ ಬಂದರೆ ಕಲ್ಲುಗಳಿಗೆ ಎಡವಿ ಜಾರಿ ರಸ್ತೆಗೆ ಬೀಳುವ ಸಂಭವಗಳು ಹೆಚ್ಚಾಗಿವೆ, ಈ ರಸ್ತೆಯಲ್ಲಿ ಯಾರೇ ಅಧಿಕಾರಿಗಳಾಗಲಿ, ಪ್ರಮುಖ ವ್ಯಕ್ತಿಗಳಾಗಲಿ ಸಂಚರಿಸುವುದಿಲ್ಲ, ಈ ರಸ್ತೆಯಲ್ಲಿ ಕೇವಲ ಬಡವರು, ಕಾರ್ಮಿಕರು, ದಿನಗೂಲಿ ಕಾರ್ಮಿಕರು, ಅಂಗಡಿ ಸಾಗಿಸುವವರು, ಈ ರಸ್ತೆಯಲ್ಲಿ ಸಂಚರಿಸುತ್ತಾರೆ. ಹಾಗಾಗಿ ಈ ರಸ್ತೆಯನ್ನ ರಿಪೇರಿ ಮಾಡಬೇಕು ಎಂಬ ಮನಸ್ಸು ಇಲ್ಲಿಯವರೆಗೂ ನಗರಸಭೆಯವರಿಗೆ ಆಗಲಿ, ಜಿಲ್ಲಾಡಳಿತದವರಿಗೆ ಆಗಲಿ, ಬಾರದೇ ಇರುವುದು, ಸ್ವಾಭಾವಿಕವಾಗಿ ಬಡವರಿರುವ ಕಡೆ ರಸ್ತೆಗಳಿಲ್ಲ ಎಂಬಂತೆ, ಇಲ್ಲಿ ಬಡವರೇ ಹೆಚ್ಚು ಸಂಚಾರಿಸುತ್ತಿರುವುದರಿಂದ ಇಲ್ಲಿಯ ರಸ್ತೆಯ ಬಗ್ಗೆ ಯಾರಿಗೂ ಗಮನವಿಲ್ಲ. ಹಾಗಾಗಿ ಶೀಘ್ರವಾಗಿ ಅಧಿಕಾರಿಗಳು ಈ ರಸ್ತೆಯಲ್ಲಿ ಸಂಚರಿಸಿ, ಇಲ್ಲಿ ಆಗುವ ತೊಂದರೆಗಳನ್ನ ವೀಕ್ಷಿಸಿ, ಒಂದು ಉತ್ತಮವಾದವನ್ನ ರಸ್ತೆಯನ್ನು ನಿರ್ಮಿಸಿಕೊಟ್ಟರೆ, ನಗರದ ಪ್ರಮುಖ ರಸ್ತೆಯ ಮೇಲೆ ಬೀಳುತ್ತಿರುವ ಒತ್ತಡ ಕಮ್ಮಿ ಆಗಿ, ಬಹಳಷ್ಟು ಜನ ಈ ರಸ್ತೆಯನ್ನೇ ಉಪಯೋಗಿಸಿಕೊಂಡು, ಕೆಎಸ್‌ಆರ್ಟಿಸಿ ಹಿಂಭಾಗದಲ್ಲಿ ಸಂಚರಿಸಿ, ಗುಮಾಸ್ತರ ಕಾಲೋನಿಗೆ, ಮಾರುಕಟ್ಟೆಗೆ ಸುಲಭವಾಗಿ ಹೋಗಿ ಬರುತ್ತಾರೆ. ಜನರನ್ನ ಸುಲಭವಾಗಿ ಹೋಗಿಬರುವಂತಹ ರಸ್ತೆ ಕಲ್ಪಿಸಬೇಕಾಗಿದ್ದು, ನಗರ ಸಭೆಯವರ ಕರ್ತವ್ಯವಾಗಿದೆ. ಆದರೆ ಈ ರಸ್ತೆ ಇದ್ದು ಇಲ್ಲದಂತಾಗಿ, ಜನರು ಈ ರಸ್ತೆಯಲ್ಲಿ ಹೆಚ್ಚು ಓಡಾಡದೆ, ಗಾಬರಿಯಾಗಿ ಬೇರೆ ರಸ್ತೆಗಳ ಮುಖಾಂತರ ಸಂಚರಿಸುತ್ತಿದ್ದಾರೆ. ಹಾಗಾಗಿ ಬೇರೆ ರಸ್ತೆಗಳ ಮೇಲೆ ಒತ್ತಡ ಬೀಳುತ್ತಿದೆ. ಇದರ ಬಗ್ಗೆ ಅಧಿಕಾರಿಗಳು ಶೀಘ್ರವಾಗಿ ಗಮನ ಹರಿಸಿ ಈ ಗುಂಡಿಗಳನ್ನ ಮುಚ್ಚಿ, ನೀರು ನಿಲ್ಲದಂತೆ ಮಾಡಿ, ಮಣ್ಣಿನ ಮೇಲೆ ಎದ್ದು ನಿಂತಿರುವ ಕಲ್ಲುಗಳನ್ನ ಸಮತಟ್ಟು ಮಾಡಿ, ಉತ್ತಮವಾದ ರಸ್ತೆ ನಿರ್ಮಿಸಿಕೊಟ್ಟರೆ ನಗರದ ಸೌಂದರ್ಯವು ಹೆಚ್ಚಾಗುತ್ತಿದೆ ಮತ್ತು ಜನರ ಸಂಚಾರಕ್ಕೂ ಸಹ ಅನುಕೂಲಕರವಾಗುತ್ತದೆ ಎಂದು ವಿನಂತಿಸಿಕೊಂಡಿದ್ದಾರೆ.

ನಗರದ ರಸ್ತೆಗಳ ಎಂದರೆ ಬರೀ ಪ್ರಮುಖವಾದ ರಸ್ತೆಗಳು, ಅಷ್ಟೇ ಅಲ್ಲ, ಒಳ ರಸ್ತೆಗಳನ್ನು ಸಹ ಗಮನ ಹರಿಸಬೇಕಾಗುತ್ತದೆ. ಒಣ ರಸ್ತೆಗಳನ್ನು ಸಹ ಗುಣಾತ್ಮಕವಾಗಿ ನಿರ್ಮಿಸಿ ಕೊಡಬೇಕಾಗುತ್ತದೆ. ಆಗ ಮಾತ್ರ ಜನರು ಒಳ ರಸ್ತೆಗಳ ಮುಖಾಂತರ ಸಹ ಸಂಚರಿಸಿ, ಮುಖ್ಯ ರಸ್ತೆಗಳಲ್ಲಿ ಆಗುತ್ತಿರುವ ಒತ್ತಡವನ್ನು ಕಡಿಮೆಗೊಳಿಸಬಹುದು. ಈ ಹಿಂಭಾಗದ ರಸ್ತೆಯ ಮುಖಾಂತರ ಜನರಿಗೆ ಒಳ್ಳೆ ರೆಸ್ತೆ ನಿರ್ಮಿಸಿಕೊಟ್ಟರೆ, ಬಸ್ಟ್ಯಾಂಡಿಗೆ ಬರುವಂತ ವ್ಯಕ್ತಿಗಳು ಹಿಂಭಾಗದಿಂದ ಬಂದು, ಮುಂಭಾಗದಲ್ಲಿ ಸೇರಿಕೊಳ್ಳುತ್ತಾರೆ. ಆಗ ಮುಂಭಾಗದಲ್ಲಿ ಆಗುತ್ತಿರುವ ಏಕಮುಖ ರಕ್ಷಿತೆಯ ಒತ್ತಡ ಕಡಿಮೆಯಾಗುತ್ತದೆ, ನಗರ ಸಂಚಾರಿ ಪೊಲೀಸ್ ಇಲಾಖೆ, ಇದರ ಬಗ್ಗೆ ಕ್ರಮ ಜರುಗಿಸಿ, ಜನರನ್ನ ಒಳ ರಸ್ತೆಗಳಲ್ಲೂ ಸಹ ಸುಖವಾಗಿ ಸಂಚರಿಸುವಂತಹ ವ್ಯವಸ್ಥೆ ಮಾಡಿಕೊಡಬೇಕು. ಆಗ ಏಕಮುಖ ರಸ್ತೆಗಳಲ್ಲಿರುವ ಒತ್ತಡವನ್ನು ಕಡಿಮೆಗೊಳಿಸಬಹುದು ಎಂದು ವಿನಂತಿಸಿಕೊಂಡಿದ್ದಾರೆ.

ಈ ರಸ್ತೆಯಲ್ಲಿ ಹಾದು ಹೋಗುವ ಅಕ್ಕಪಕ್ಕ ಅಂಗಡಿಗಳಲ್ಲಿ, ಅಲ್ಮೆರಗಳನ್ನ ಪೀಠೋಪಕರಣ, ಹೋಲ್ಸೇಲ್ ಅಂಗಡಿಗಳನ್ನು ನೋಡಬಹುದು. ಇವೆಲ್ಲವೂ ಸಹ ವ್ಯಾಪಾರಿ ಸ್ಥಳಗಳು, ಜನರು ವ್ಯಾಪಾರಕ್ಕಾಗಿ ಈ ರಸ್ತೆಗಳಿಗೆ ಬರುತ್ತಾರೆ. ವ್ಯಾಪಾರಕ್ಕೆ ಬರುವ ಸ್ಥಳಗಳನ್ನು ಸೌಂದರ್ಯಗೊಳಿಸುವುದು ನಗರದ ಅಭಿವೃದ್ಧಿಗೆ, ಸಹಕಾರಿಯಾಗಿದೆ ಇಲ್ಲಿ ವ್ಯಾಪಾರಕ್ಕಾಗಿ ಬಂದವರು ಈ ಕೆಟ್ಟ ರಸ್ತೆಯನ್ನು ಗುಂಡಿ ರಸ್ತೆಯನ್ನು ನೋಡಿದರೆ ಖಂಡಿತ ಅವರಿಗೆ ನಿರಾಸೆಯಾಗುತ್ತದೆ. ನಾವು ಒಳಗೆ ಎಷ್ಟು ತಿರಸ್ಕಾರ ಭಾವನೆಯಿಂದ, ನೋಡಿಕೊಳ್ಳುತ್ತಿದ್ದೇವೆ ಎಂಬುದಕ್ಕೆ ಈ ರಸ್ತೆ ಉದಾಹರಣೆ. ಈ ರಸ್ತೆ ಕನಿಷ್ಠಪಕ್ಷ ಹತ್ತು ವರ್ಷದಿಂದ ಇದೇ ರೀತಿ ಗುಂಡಿ ಬಿದ್ದಿದೆ ಇದರ ಬಗ್ಗೆ ಯಾರಿಗೂ ಗಮನವಿಲ್ಲ. ಈಗಲಾದರೂ ಸರ್ಕಾರದ ಅಧಿಕಾರಿಗಳು ಇತ್ತ ಗಮನಹರಿಸಿ, ಜನರಿಗೆ ಸೂಕ್ಷ್ಮವಾಗಿ ಸಂಚರಿಸುವಂತಹ ವ್ಯವಸ್ಥೆ ಕಲ್ಪಿಸಿ, ಕೊಡಬೇಕೆಂದು ಪತ್ರಿಕಾ ಪ್ರಕಟಣೆ ಮುಖಾಂತರ ವಿನಂತಿಸಿಕೊಂಡಿದ್ದಾರೆ.

ಅಕ್ಟೋಬರ್ 03 ರಿಂದ 11 ರವರೆಗೆ ಜನಪದ ರಂಗ ಉತ್ಸವ

ಮೈಸೂರು: ರಂಗಾಯಣ ಮೈಸೂರು ಇವರ ವತಿಯಿಂದ ನವರಾತ್ರಿ ಜನಪದ ರಂಗ ಉತ್ಸವವನ್ನು ಅಕ್ಟೋಬರ್ 3 ರಿಂದ 11 ರವರೆಗೆ ರಂಗಾಯಣ ಆವರಣದಲ್ಲಿ ವಿವಿಧ ಕಾರ್ಯಕ್ರಮಗಳನ್ನು ಆಯೋಜಿಸಲಾಗಿದ್ದು, ಉದ್ಘಾಟನಾ ಸಮಾರಂಭವನ್ನು ಅಕ್ಟೋಬರ್ 3 ರಂದು ಸಂಜೆ 5:30 ಗಂಟೆಗೆ ವನರಂಗದಲ್ಲಿ ಆಯೋಜಿಸಲಾಗಿದೆ. ಕನ್ನಡ ಮತ್ತು ಸಂಸ್ಕೃತಿ ಇಲಾಖೆ ಹಾಗೂ ಹಿಂದುಳಿದ ವರ್ಗಗಳ ಕಲ್ಯಾಣ ಇಲಾಖೆಯ ಸಚಿವರಾದ ಶಿವರಾಜ್ ಎಸ್ ತಂಗಡಗಿ ಅವರು ರಂಗೋತ್ಸವದ ಉದ್ಘಾಟನೆ ಮಾಡಲಿದ್ದು, ಕನ್ನಡ ಮತ್ತು ಸಂಸ್ಕೃತಿ ಇಲಾಖೆಯ ಕಾರ್ಯದರ್ಶಿಗಳಾದ ಡಾ.ಎಂ.ಎನ್ ಅಜಯ್ ನಾಗಭೂಷಣ್ ಅವರು ತೊಗಲು ಗೊಂಬೆಗಳ ಪ್ರದರ್ಶನದ ಉದ್ಘಾಟನೆ ಮಾಡುವರು. ಚಾಮರಾಜ ವಿಧಾನಸಭಾ ಕ್ಷೇತ್ರದ ಶಾಸಕರಾದ ಕೆ.ಹರೀಶ್ ಗೌಡ ಅವರು ಅಧ್ಯಕ್ಷತೆ ವಹಿಸಲಿದ್ದಾರೆ. ಮುಖ್ಯ ಅತಿಥಿಗಳಾಗಿ ಜಿಲ್ಲಾಧಿಕಾರಿಗಳಾದ ಜಿ.ಲಕ್ಷ್ಮೀಕಾಂತ ರೆಡ್ಡಿ, ಬೆಂಗಳೂರಿನ ಕನ್ನಡ ಅರ್ಥ ಸಂಸ್ಕೃತಿ ಇಲಾಖೆಯ ನಿರ್ದೇಶಕರಾದ ಧರಣಿದೇವಿ ಮಾಲಗತ್ತಿ, ಮೈಸೂರಿನ ಜಾನಪದ ವಿದ್ವಾಂಸರಾದ ಡಾ.ಪಿ.ಕೆ ರಾಜಶೇಖರ್ ಹಾಗೂ ಕನ್ನಡ ಮತ್ತು ಸಂಸ್ಕೃತಿ ಇಲಾಖೆಯ ವಿಭಾಗಿಯ ಜಂಟಿ ನಿರ್ದೇಶಕರಾದ ವಿ.ಎನ್ ಮಲ್ಲಿಕಾರ್ಜುನ ಸ್ವಾಮಿ ಭಾಗವಹಿಸಲಿದ್ದಾರೆ.

ದರಪಟ್ಟಿ ಆಹ್ವಾನ

ಮೈಸೂರು: ಕೇಂದ್ರ ಕಾರಾಗೃಹದ ಮುಖ್ಯ ಅಧೀಕ್ಷಕರ ಕಾರ್ಯಾಲಯದ ಸಂಸ್ಥೆಯಲ್ಲಿರುವ ಸಿಸಿಟಿವಿ ದೃಶ್ಯಾವಳಿಗಳ ಬ್ಯಾಕ್ ಅಪ್‌ನ್ನು 45/90 ದಿನಗಳಿಗೆ ಹೆಚ್ಚಿಸಲು ಅವಶ್ಯಕವಾಗಿರುವ ಉಪಕರಣಗಳನ್ನು ಖರೀದಿಸಲು ಸ್ಥಳೀಯ ವರ್ತಕರಿಂದ ಜಿಎಸ್‌ಟಿ ಸಹಿತ ದರಪಟ್ಟಿಗೆ ಅರ್ಜಿಯನ್ನು ಆಹ್ವಾನಿಸಲಾಗಿದೆ. ಇಚ್ಛೆಯುಳ್ಳ ಸಂಸ್ಥೆ ಹಾಗೂ ವರ್ತಕರು ಜಿಎಸ್‌ಟಿ ಸಹಿತ ದರಪಟ್ಟಿಯನ್ನು ಅಕ್ಟೋಬರ್ 03 ರೊಳಗೆ ಮೈಸೂರಿನ ಕೇಂದ್ರ ಕಾರಾಗೃಹದ ಮುಖ್ಯ ಅಧಿಕ್ಷಕರ ಕಚೇರಿಗೆ ಸಲ್ಲಿಸಬೇಕು ಎಂದು ಕೇಂದ್ರ ಕಾರಾಗೃಹದ ಮುಖ್ಯ ಅಧಿಕ್ಷಕರು ಪ್ರಕಟಣೆಯಲ್ಲಿ ತಿಳಿಸಿದ್ದಾರೆ.

ಸಂಜೆ ಟಿಪ್ಸ್

ಯು.ಎಸ್.ಪೋಲೊ ಅಸೋಸಿಯೇಷನ್: ಫ್ಯಾಷನ್ ಮತ್ತು ಉಡುಪುಗಳ ಕೊಡುಗೆ ವಿಸ್ತರಣೆ

ಮುಂದಿನ ಹಂತದ ಕ್ವಿಕ್ ಕಾಮರ್ಸ್ ಕ್ರಾಂತಿಯ ಮುಂದಿನ ಹಂತದ ಗುರುತಾಗಿ ಯುನೈಟೆಡ್ ಸ್ಟೇಟ್ಸ್ ಪೋಲೋ ಅಸೋಸಿಯೇಷನ್ ಅಧಿಕೃತ ಬ್ರಾಂಡ್ ಯು.ಎಸ್. ಪೋಲೋ ಅಸೋಸಿಯೇಷನ್(ಯು.ಎಸ್.ಪಿ.ಎ) ಝೆಪ್ಟೊ ಜೊತೆಯಲ್ಲಿ ಸಹಯೋಗ ಹೊಂದಿದ್ದು ತನ್ನ ಹೊಚ್ಚಹೊಸ ಸಂಗ್ರಹವನ್ನು ಈ ಪ್ಲಾಟ್ ಫಾರಂಗೆ ತಂದಿದೆ. ಭಾರತದ ಅತ್ಯಂತ ವೇಗವಾಗಿ ಬೆಳೆಯುತ್ತಿರುವ ಗ್ರಾಹಕ ಇಂಟರ್ನೆಟ್ ಬ್ರಾಂಡ್ ಝೆಪ್ಟೊ ಈ ಪ್ಲಾಟ್ ಫಾರಂಗೆ ತನ್ನ ವಿಶೇಷ ಸಂಗ್ರಹವನ್ನು ತಂದಿದೆ. ಝೆಪ್ಟೊ ತನ್ನ 10 ನಿಮಿಷಗಳ ಡೆಲಿವರಿ ಭರವಸೆಗೆ ಖ್ಯಾತಿ ಪಡೆದಿರುವ ಭಾರತದ ಅತ್ಯಂತ ವೇಗವಾಗಿ ಬೆಳೆಯುತ್ತಿರುವ ಗ್ರಾಹಕ ಇಂಟರ್ನೆಟ್ ಪ್ಲಾಟ್ ಫಾರಂ ತನ್ನ ಪ್ರೀಮಿಯಂ ವಸ್ತ್ರ ಮತ್ತು ಫ್ಯಾಷನ್ ಯು.ಎಸ್.ಪಿ.ಎ ಮೂಲಕ ತನ್ನ ಕೊಡುಗೆಯನ್ನು ವಿಸ್ತರಿಸಿದೆ. ಈ ಸಹಯೋಗವು ಝೆಪ್ಟೊ ಮಾರಾಟಗಾರರ ಪೋರ್ಟ್ ಫೋಲಿಯೊ ಹಚ್ಚಿಸುವುದೇ ಅಲ್ಲದೆ ಖರೀದಿದಾರರಿಗೆ ಫ್ಯಾಷನ್ ಲಭ್ಯತೆಯನ್ನು ಹೆಚ್ಚಿಸುತ್ತದೆ, ದಿನಸಿಯಿಂದ ವೈಯಕ್ತಿಕ ಆರೈಕೆಯವರೆಗೆ ಈಗ ಬಟ್ಟೆಯು ಪ್ರೀಮಿಯಂ ಅಂತಾರಾಷ್ಟ್ರೀಯ ಬ್ರಾಂಡ್ ಗಳಿಂದ ಪಡೆಯಬಹುದು- ಎಲ್ಲವೂ ಒಂದೇ ವೇಗದ ಡೆಲಿವರಿ ಮೂಲಕ ಲಭ್ಯ. ಝೆಪ್ಟೊ ಸಹ-ಸಂಸ್ಥಾಪಕ ಮತ್ತು ಸಿಇಒ ಆದಿತ್ ಪಲೀಚಾ, ''ಈ ಸಹಯೋಗ ಪ್ರಕಟಿಸಲು ನಾವು ಬಹಳ ರೋಮಾಂಚಿತರಾಗಿದ್ದೇವೆ. ಯು.ಎಸ್.ಪಿ.ಎ ಮುಂಚೂಣಿಯ ಗುಣಮಟ್ಟ ಮತ್ತು ಸಮಯರಹಿತ ಸ್ಟೈಲ್ ಗೆ ಮತ್ತೊಂದು ಹೆಸರಾಗಿದೆ. ಝೆಪ್ಟೊ ಫ್ಯಾಷನ್ ಮತ್ತು ಲೈಫ್ ಸ್ಟೈಲ್ ಕ್ಷೇತ್ರಕ್ಕೆ ತನ್ನ ಪ್ರವೇಶ ವಿಸ್ತರಿಸುತ್ತಿರುವುದರಿಂದ ಈ ಸಹಯೋಗವು ಕ್ವಿಕ್ ಕಾಮರ್ಸ್ ಪ್ರಯಾಣದಲ್ಲಿ ಮಹತ್ತರ ಕ್ಷಣದ ಗುರುತಾಗಿದೆ. ಯು.ಎಸ್.ಪಿ.ಎ ಸೇರ್ಪಡೆಯೊಂದಿಗೆ ನಮ್ಮ ಮಾರಾಟಗಾರರು ಭಾರತದಾದ್ಯಂತ ಫ್ಯಾಷನ್ ಖರೀದಿದಾರರಿಗೆ ಹೊಸ ಮಟ್ಟದ ಅನುಕೂಲ ಪೂರೈಸುತ್ತಿದ್ದಾರೆ'' ಎಂದರು. ಅರವಿಂದ್ ಫ್ಯಾಷನ್ ಲಿಮಿಟೆಡ್ ಎಂ.ಡಿ. ಮತ್ತು ಸಿಇಒ, ''ಯು.ಎಸ್.ಪೋಲೋ ಅಸೋಸಿಯೇಷನ್ ನ ಸ್ಪೋರ್ಟಿ ಕೂಲ್ ನೆಸ್ ಮತ್ತು ಝೆಪ್ಟೊದ ಮಿಂಚಿನ ವೇಗದ ಡೆಲಿವರಿಯ ಮೂಲಕ ನಾವು ನಮ್ಮ ಗ್ರಾಹಕರಿಗೆ ಹೊಸ ಹಂತದ ಲಭ್ಯತೆ ಮತ್ತು ಅನುಕೂಲ ತಂದಿದ್ದೇವೆ. ನಮ್ಮ ಗ್ರಾಹಕರಿಗೆ ಆಧುನಿಕ ದಿನದ ಅಗತ್ಯಗಳಿಗೆ ಅಂತಹ ಉತ್ಸಾಹಕರ ಟ್ರೆಂಡ್ ಸೆಟ್ಟಿಂಗ್ ಪರಿಹಾರವಾಗಿದೆ'' ಎಂದರು.

ಮಟರ್ ಪನ್ನೀರ್ ಗ್ರೇವಿ

ಪಾಕ ಶಾಲೆ

ಬೇಕಿರುವ ಸಾಮಗ್ರಿ

ಪನ್ನೀರ್ - 200 ಗ್ರಾಂ, ಎಣ್ಣೆ- ಸ್ವಲ್ಪ, ಶುಂಠಿ - ಸಣ್ಣಗೆ ಕತ್ತರಿಸಿದ್ದು ಸ್ವಲ್ಪ, ಬೆಳ್ಳುಳ್ಳಿ- 5-6 ಎಸಳು, ಈರುಳ್ಳಿ - 1 ಬಟ್ಟಲು (ಸಣ್ಣಗೆ ಹೆಚ್ಚಿದ್ದು), ಗೋಡಂಬಿ - 4-5, ಟೊಮೆಟೊ - 3 (ಸಣ್ಣಗೆ ಹೆಚ್ಚಿದ್ದು), ಒಣಗಿದ ಮೆಣಸಿನ ಕಾಯಿ- ಬಿಸಿನೀರಿನಲ್ಲಿ ನೆನಿಸಿದ್ದು 4-5, ಜೀರಿಗೆ - 1 ಚಮಚ, ಅರಿಶಿನ ಪುಡಿ- ಚಿಟಿಕೆಯಷ್ಟು, ಅಚ್ಚ ಖಾರದ ಪುಡಿ - ಅರ್ಧ ಚಮಚ, ದನಿಯಾ ಪುಡಿ - ಅರ್ಧ ಚಮಚ, ಗರಂ ಮಸಾಲೆ ಪುಡಿ - ಕಾಲು ಚಮಚ, ಉಪ್ಪು- ರುಚಿಗೆ ತಕ್ಕಷ್ಟು, ಬಟಾಣಿ- 200 ಗ್ರಾಂ

ಮಾಡುವ ವಿಧಾನ

ಮೊದಲಿಗೆ ಬಾಣಲೆಗೆ ಎಣ್ಣೆಯನ್ನು ಹಾಕಿ ಮಧ್ಯಮ ಗಾತ್ರದಲ್ಲಿ ಕತ್ತರಿಸಿದ ಪನ್ನೀರ್ ಗಳನ್ನು ಹಾಕಿ ಕೆಂಪಗೆ ಹುರಿದುಕೊಳ್ಳಬೇಕು. ನಂತರ ಅದೇ ಪ್ಯಾನ್ ನಲ್ಲಿಯೇ ಶುಂಠಿ, ಬೆಳ್ಳುಳ್ಳಿ, ಈರುಳ್ಳಿ, ಗೋಡಂಬಿ, ಟೊಮೆಟೊವನ್ನು ಹಾಕಿ ಚೆನ್ನಾಗಿ ಕೆಂಪಗೆ ಹುರಿದುಕೊಂಡು ತಣ್ಣಗಾಗಲು ಬಿಡಬೇಕು. ನಂತರ ಒಣಗಿದ ಮೆಣಸಿನ ಕಾಯಿಯನ್ನು ಹಾಕಿ ರುಬ್ಬಿಕೊಳ್ಳಬೇಕು. ಬಳಿಕ ಪ್ಯಾನ್ ವೊಂದಕ್ಕೆ 1 ಚಮಚ ಎಣ್ಣೆ ಹಾಕಿ ಅದಕ್ಕೆ ಜೀರಿಗೆ, ಅರಿಶಿನ ಪುಡಿ, ಅಚ್ಚ ಖಾರದ ಪುಡಿ, ದನಿಯಾ ಪುಡಿ, ಗರಂ ಮಸಾಲೆ ಪುಡಿ, ಉಪ್ಪು ಹಾಕಿ ಚೆನ್ನಾಗಿ ಹುರಿದುಕೊಳ್ಳಬೇಕು. ನಂತರ ಬಟಾಣಿ ಹಾಕಿ ಹಾಗೂ ಸ್ವಲ್ಪ ನೀರು ಹಾಕಿ 8-10 ನಿಮಿಷ ಬೇಯಲು ಬಿಡಬೇಕು. ಬಟಾಣಿ ಬೆಂದ ನಂತರ ಈ ಹಿಂದೆ ಹುರಿದಿಟ್ಟುಕೊಂಡ ಪನ್ನೀರ್ ಹಾಕಿ 3-5 ನಿಮಿಷ ಬೇಯಿಸಿದರೆ, ರುಚಿಕರವಾದ ಬಟಾಣಿ ಪನ್ನೀರ್ ಸವಿಯಲು ಸಿದ್ಧ.

ವಿಟಮಿನ್ ಬಿ 12 ಸಮೃದ್ಧವಾಗಿರುವ ಆಹಾರಗಳು

ಹೆಲ್ತ್ ಟಿಪ್ಸ್

ನೀವು ಲ್ಯಾಕ್ಟೋಸ್ ಅಸಹಿಷ್ಣುತೆ ಹೊಂದಿಲ್ಲದಿದ್ದರೆ ಡೈರಿ ಉತ್ಪನ್ನಗಳನ್ನು ಸೇವಿಸಬಹುದು. ಹಾಲು, ಮೊಸರು, ಚೀಸ್ ಮತ್ತು ಇತರ ಡೈರಿ ಉತ್ಪನ್ನಗಳು ಪ್ರೋಟೀನ್ನ ಅತ್ಯುತ್ತಮ ಮೂಲಗಳು. ವಿಟಮಿನ್ ಬಿ 12 ಸೇರಿದಂತೆ ಹಲವಾರು ಜೀವಸತ್ವಗಳು ಸ್ನಾಯುವಿನ ಹಾನಿಯನ್ನು ಕಡಿಮೆ ಮಾಡಿ ಶಕ್ತಿಯ ಮಟ್ಟವನ್ನು ಹೆಚ್ಚಿಸಬಹುದು. ಮೊಟ್ಟೆಯನ್ನು ತಿನ್ನುವುದರಿಂದ ನಿಮ್ಮ ದೇಹವು ಪ್ರೋಟೀನ್ ಮತ್ತು ಬಿ ವಿಟಮಿನ್ ಎರಡನ್ನೂ ಪಡೆಯುತ್ತದೆ. ಗಟ್ಟಿಯಾಗಿ ಬೇಯಿಸಿದ ಮೊಟ್ಟೆಯಲ್ಲಿ 0.6 ಮೈಕ್ರೋಗ್ರಾಂಗಳಷ್ಟು ವಿಟಮಿನ್ ಬಿ12 ಇರುತ್ತದೆ. ಅದು ನಿಮ್ಮ ದೈನಂದಿನ ಮೌಲ್ಯದ ಶೇಕಡಾ 25 ರಷ್ಟಿದೆ. ಹಳದಿ ಲೋಳೆಯಲ್ಲಿ ಹೆಚ್ಚಿನ ಬಿ 12 ಕಂಡುಬರುತ್ತದೆ. ಹೆಚ್ಚುವರಿಯಾಗಿ, ಮೊಟ್ಟೆಗಳು ಆರೋಗ್ಯಕರ ಕೊಬ್ಬು, ಸ್ಯಾಚುರೇಟೆಡ್ ಕೊಬ್ಬು, ಕಬ್ಬಿಣ, ಇತರ ಜೀವಸತ್ವಗಳು, ಖನಿಜಗಳು ಮತ್ತು ಕ್ಯಾರೊಟಿನಾಯ್ಡ್ ಗಳಲ್ಲಿ ಸಮೃದ್ಧವಾಗಿವೆ.ನೇರ ಪ್ರೋಟೀನ್ನ ಅದ್ಭುತ ಮೂಲವಾಗಿರುವುದರ ಜೊತೆಗೆ, ಚಿಕನ್ ವಿಟಮಿನ್ ಬಿ 12 ಮತ್ತು ನಿಯಾಸಿನ್ ಅನ್ನು ಸಹ ಹೊಂದಿದೆ, ಇವೆರಡೂ ದೇಹದಲ್ಲಿ ಆರೋಗ್ಯಕರ ಕೊಲೆಸ್ಟ್ರಾಲ್ ಮಟ್ಟವನ್ನು ಬೆಂಬಲಿಸುತ್ತದೆ. ಇದು ಯಾವುದೇ ಕಾರ್ಬೋಹೈಡ್ರೇಟ್ಗಳನ್ನು ಹೊಂದಿಲ್ಲ ಏಕೆಂದರೆ ಇದು ಯಾವುದೇ ಸಕ್ಕರೆ ಅಥವಾ ಪಿಷ್ಟವನ್ನು ಒಳಗೊಂಡಿರುವುದಿಲ್ಲ. ಚಿಕನ್ ನಲ್ಲಿರುವ ಜೀವಸತ್ವಗಳು ಮತ್ತು ಖನಿಜಗಳು ಮೂಡ್, ಮೂಳೆ ಆರೋಗ್ಯ, ಸ್ನಾಯುವಿನ ದ್ರವ್ಯರಾಶಿ, ಹಸಿವು ನಿಯಂತ್ರಣ ಮತ್ತು ನಿದ್ರೆಯನ್ನು ಸುಧಾರಿಸುತ್ತದೆ. ಮಾಂಸ ಮತ್ತು ಮೀನುಗಳು ವಿಟಮಿನ್ ಬಿ 12 ನ ಅತ್ಯುತ್ತಮ ಮೂಲಗಳಾಗಿದ್ದರೂ ಸಸ್ಯಾಹಾರಿಗಳು ಅವುಗಳನ್ನು ತಿನ್ನಲು ಸಾಧ್ಯವಿಲ್ಲ. ಅಂತಹ ಸಂದರ್ಭಗಳಲ್ಲಿ ಧಾನ್ಯಗಳು ಅತ್ಯುತ್ತಮ ಆಯ್ಕೆಯಾಗಿದೆ.

ಕಾಫಿ ಫೇಶಿಯಲ್

ಬ್ಯೂಟಿ ಟಿಪ್ಸ್

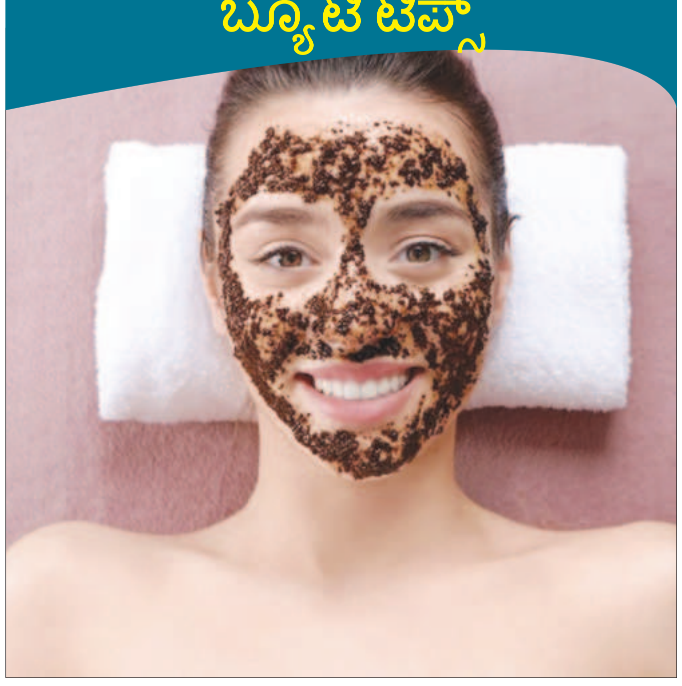

ಕಪ್ಪು ಕಲೆ ಮತ್ತು ಸನ್ ಟ್ಯಾನ್ ಅನ್ನು ತೆಗೆದು ಹಾಕುವ ಸರಳವಾದ ಫೇಶಿಯಲ್ ಒಂದನ್ನು ಮನೆಯಲ್ಲೇ ಹೇಗೆ ತಯಾರಿಸಬಹುದು ಎಂಬುದನ್ನು ನೋಡೋಣ. ಮೊದಲಿಗೆ ಟೊಮೆಟೊ ಹಣ್ಣನ್ನು ಕತ್ತರಿಸಿ ಅದರ ಮೇಲೆ ಕಾಫಿ ಪುಡಿ ಸುರಿದುಕೊಂಡು ಅದನ್ನು ಮುಖದ ಮೇಲೆ ಮಸಾಜ್ ಮಾಡಿ. 15 ನಿಮಿಷದ ಬಳಿಕ ತಣ್ಣೀರಿನಿಂದ ಮುಖ ತೊಳೆಯಿರಿ. ಮೊದಲನೆಯ ಹಂತ ಕ್ಲೆನ್ಸಿಂಗ್ ಇಲ್ಲಿಗೆ ಮುಗಿಯಿತು. ಎರಡನೆಯ ಹಂತ ಸ್ಕಬ್ಬಿಂಗ್. ಇಲ್ಲಿ ಒಂದು ಚಮಚ ಕಾಫಿ ಪುಡಿಗೆ ಅಷ್ಟೇ ಪ್ರಮಾಣದ ಅಕ್ಕಿ ಹಿಟ್ಟು ಹಾಕಿ. ಅರ್ಧ ಚಮಚ ನಿಂಬೆ ರಸ ಬೆರೆಸಿ. ಈ ಪೇಸ್ಟ್ ಅನ್ನು ಮುಖಕ್ಕೆ ಹಚ್ಚಿ. ಮಸಾಜ್ ಮಾಡಿ. ಈ ಸ್ಕಬ್ಬಿಂಗ್ ನಿಮ್ಮ ತ್ವಚೆಯ ಬ್ಲಾಕ್ ಹೆಡ್, ಡೆಡ್ ಸ್ಕಿನ್ ತೆಗೆದುಹಾಕಲು ನೆರವಾಗುತ್ತದೆ. ನಿಮ್ಮ ತ್ವಚೆಯನ್ನು ಮೃದುವಾಗಿಸುತ್ತದೆ. ಐದು ನಿಮಿಷದ ಬಳಿಕ ತಣ್ಣೀರಿನಿಂದ ತೊಳೆಯಿರಿ. ಮೂರನೆಯ ಹಂತ ಫೇಸ್ ಪ್ಯಾಕ್. ಇದಕ್ಕೆ ಒಂದು ಚಮಚ ಕಾಫಿ ಪುಡಿಗೆ ಅಲೋವೇರಾ ಜೆಲ್ ಮತ್ತು ಎರಡು ಚಮಚ ಮುಲ್ತಾನಿ ಪುಡಿ, ಗಂಧದ ಪುಡಿ, ಟೊಮೆಟೊ ಜ್ಯೂಸ್ ಬೆರೆಸಿ ಮಿಶ್ರಣ ತಯಾರಿಸಿ. ಇದನ್ನು ಬಳಸುವುದರಿಂದ ಮುಖದ ಮೇಲಿನ ಕಪ್ಪು ಕಲೆಯೂ ದೂರವಾಗುತ್ತದೆ. ಹದಿನೈದು ನಿಮಿಷದ ಬಳಿಕ ಮುಖ ತೊಳೆಯುವುದರಿಂದ ಮುಖದ ಹಲವು ಸಮಸ್ಯೆಗಳು ದೂರವಾಗುತ್ತವೆ ಮತ್ತು ತ್ವಚೆ ವಿಶೇಷ ಹೊಳಪು ಪಡೆದುಕೊಳ್ಳುತ್ತದೆ.

IIFA ಸಮಾರಂಭದಲ್ಲಿ ಹಾಡಿ ಕುಣಿದ ಐಶ್ವರ್ಯಾ ಬಚ್ಚನ್ ಮತ್ತು ಅಭಿಷೇಕ್ ಬಚ್ಚನ್

ಐಶ್ವರ್ಯಾ ಬಚ್ಚನ್ ಮತ್ತು ಅಭಿಷೇಕ್ ಬಚ್ಚನ್ ವಿಚ್ಛೇದನದ ಸುದ್ದಿ ಬಹಳ ದಿನಗಳಿಂದ ಸದ್ದು ಮಾಡುತ್ತಿದೆ. ಅಂಬಾನಿ ಮದುವೆಗೆ ಪ್ರತ್ಯೇಕವಾಗಿ ಆಗಮಿಸಿದಾಗಿಂದಲೂ ಈ ಇಬ್ಬರ ವಿಚ್ಛೆದನದ ಕುರಿತು ಸಾಕಷ್ಟು ಚರ್ಚೆಗಳು ಹುಟ್ಟಿಕೊಂಡಿವೆ. ದಿನದಿಂದ ದಿನಕ್ಕೆ ದಂಪತಿಗಳು ಶೀಘ್ರದಲ್ಲೇ ವಿಚ್ಛೇದನ ಪಡೆಯುತ್ತಾರೆ ಎಂಬ ವರದಿಗಳು ಕೇಳಿ ಬರುತ್ತಿವೆ.

ಆದರೆ ಈಗ ಹೊರಬಿದ್ದಿರುವ ವಿಡಿಯೋ ಒಂದು ವಿಚ್ಛೇದನದ ಕುರಿತು ಮಾತನಾಡುವವರ ಬಾಯಿ ಮುಚ್ಚಿಸಿದೆ.

IIFA ಪ್ರಶಸ್ತಿ ಸಮಾರಂಭಕ್ಕಾಗಿ ಸೆಲೆಬ್ರಿಟಿಗಳು ಅಬುಧಾಬಿಯಲ್ಲಿ ನಡೆಯುತ್ತಿದೆ. ಹಲವು ಖ್ಯಾತ ತಾರೆಯರು ವಿದೇಶಕ್ಕೆ ತಲುಪಿದ್ದಾರೆ. ಈ ಸಂಚಿಕೆಯಲ್ಲಿ ಐಶ್ವರ್ಯಾ ರೈ ಕೂಡ ಕಾರ್ಯಕ್ರಮದಲ್ಲಿ ಭಾಗವಹಿಸಿದ್ದರು. ಆದರೆ ಮಗಳ ಜೊತೆ ಆಗಮಿಸಿದ್ದ ನಟಿಯನ್ನು ನೋಡಿ ಅಭಿಮಾನಿಗಳು ಬೇಸರಗೊಂಡಿದ್ದರು. ಆದರೆ ಇದೀಗ ಹೊರಬಿದ್ದಿರುವ ಖುಷಿಯಿಂದ ವಿಡಿಯೋವೊಂದು ಅಭಿಮಾನಿಗಳಲ್ಲಿ ಅಚ್ಚರಿ ಮೂಡಿಸಿದೆ.

ಐಶ್ವರ್ಯಾ ರೈ ಮತ್ತು ಅಭಿಷೇಕ್ ಅವರ ವೀಡಿಯೊ ಸಾಮಾಜಿಕ ಮಾಧ್ಯಮದಲ್ಲಿ ವೈರಲ್ ಆಗುತ್ತಿದೆ, ಅದರಲ್ಲಿ ಇಬ್ಬರೂ IIFAಪ್ರಶಸ್ತಿ ಸಮಾರಂಭದಲ್ಲಿ ಜೊತೆಯಲ್ಲಿ ಕುಲಿತಿರುವುದು ಕಂಡುಬಂದಿದೆ. ಐಶ್ವರ್ಯಾ ರೈ ಪ್ರೇಕ್ಷಕರಲ್ಲಿ ಕುಳಿತು ಅಭಿಷೇಕ್ ಬಚ್ಚನ್ ನೃತ್ಯ ಮಾಡುತ್ತಿದ್ದರೆ, ಅಭಿಷೇಕ್ ಬಚ್ಚನ್, ಡ್ಯಾನ್ಸ್ ಮಾಡ್ತಾ ಐಶ್ವರ್ಯ ರೈ ಅವರನ್ನು ತುಂಬಾ ಪ್ರೀತಿಯಿಂದ ನೋಡೋಕೆ ಶುರು ಮಾಡ್ತಾರೆ. ಇದಾದ ನಂತರ ಐಶ್ವರ್ಯಾಗೆ ಮುತ್ತು ಕೊಡುತ್ತಾನೆ. ಇದೀಗ ಈ ಕ್ಲಿಪ್ ಸಾಮಾಜಿಕ ಜಾಲತಾಣದಲ್ಲಿ ವೈರಲ್ ಆಗುತ್ತಿದೆ.

ಆದಾಗ್ಯೂ, ಈ ಕ್ಲಿಪ್ ಹೊಸದಲ್ಲ ಆದರೆ ಇದು ಥ್ರೋಬ್ಯಾಕ್ ವೀಡಿಯೊ, ಇದು ಹಳೆಯ IIFA ವಿಡಿಯೋ ಆಗಿದ್ದು, ಇದನ್ನು ನೋಡಿದ ಅಭಿಮಾನಿಗಳು ಬೇಸರಗೊಂಡಿದ್ದಾರೆ. ಈ ಕ್ಲಿಪ್ ಹೊಸದಾಗಿರಲಿ ಮತ್ತು ದಂಪತಿಗಳ ನಡುವೆ ಎಲ್ಲವೂ ಮತ್ತೆ ಸರಿಹೋಗಲಿ ಎಂದು ಅಭಿಮಾನಿಗಳು ಪ್ರಾರ್ಥಿಸುತ್ತಿದ್ದಾರೆ. ಈ ಕ್ಲಿಪ್ ಸಾಮಾಜಿಕ ಜಾಲತಾಣದಲ್ಲಿ ಎಲ್ಲರಲ್ಲೂ ಅಚ್ಚರಿ ಮೂಡಿಸಿದೆ. ಈ ಜೋಡಿ ಮೇಲೆ ಯಾರ ಕಣ್ಣು ಬಿತ್ತೋ, ಇಂತಹ ಜೋಡಿ ದೂರವಾಗಿ ಬಿಟ್ರಲ್ಲ ಎಂದು ಅಭಿಮಾನಿಗಳು ಬೇಸರ ವ್ಯಕ್ತಪಡಿಸುತ್ತಿದ್ದಾರೆ.

ಆರ್ಟಿವರ್ಸ್ : ಮಗುವಿನಲ್ಲಿರುವ ಕಲಾವಿದನನ್ನು ಬೆಳಕಿಗೆ ತನ್ನಿ

ಮಕ್ಕಳಿಗಾಗಿ ಭಾರತದ ಅತಿದೊಡ್ಡ ಕಲಾ ಉತ್ಸವಗಳಲ್ಲಿ ಒಂದಾಗಿರುವ ಬಹು ನಿರೀಕ್ಷಿತ ಆರ್ಟಿವರ್ಸ್ 2024 ಗೆ ಅಧಿಕೃತವಾಗಿ ಚಾಲನೆ ನೀಡಲಾಗಿದೆ. ಈ ಮೂರು ದಿನಗಳ ಸಂಭ್ರಮವು ವಿವಿಧ ವಯೋಮಾನದ ಯುವ ಕಲಾವಿದರನ್ನು ಒಂದೇ ಸೂರಿನಡಿ ಸೇರಿಸುತ್ತದೆ ಮತ್ತು ಅವರ ಕಲಾತ್ಮಕ ಪ್ರತಿಭೆಯನ್ನು ಪ್ರದರ್ಶಿಸಿ, ಸಂಭ್ರಮಿಸಲು ಅನುವು ಮಾಡಿಕೊಡುತ್ತದೆ. ಪ್ರದರ್ಶನ ಕಲೆಗಳು, ಅಡುಗೆ, ಜವಳಿ, ಕುಂಬಾರಿಕೆ ಮತ್ತು ಸಾಹಿತ್ಯ ಕಾರ್ಯಾಗಾರಗಳು ಮುಂತಾದ ವಿವಿಧ ವಿಭಾಗಗಳೊಂದಿಗೆ, ಸ್ಪರ್ಧಿಗಳಿಗೆ ಅನೇಕ ರೀತಿಯ ಸೃಜನಶೀಲ ಅಭಿವ್ಯಕ್ತಿಯನ್ನು ಅನ್ವೇಷಿಸಲು ಆರ್ಟಿವರ್ಸ್ ಅವಕಾಶವನ್ನು ಒದಗಿಸುತ್ತದೆ. ಸೃಜನಶೀಲತೆ ಮತ್ತು ವಿಶಿಷ್ಟ ಕೌಶಲ್ಯಗಳನ್ನು ಪ್ರದರ್ಶಿಸಲು ವಿನ್ಯಾಸಗೊಳಿಸಲಾದ ಸ್ಪರ್ಧೆಗಳು ಮತ್ತು ಚಟುವಟಿಕೆಗಳಲ್ಲಿ 3,000ಕ್ಕೂ ಹೆಚ್ಚು

ವಿದ್ಯಾರ್ಥಿಗಳು ಭಾಗವಹಿಸುವ ನಿರೀಕ್ಷೆಯಿದೆ. ಆರ್ಟಿವರ್ಸ್ ಅನ್ನು ಡಾ. ಮಧುರಿ ಸಾಗಲೇ, ಪ್ರದರ್ಶನ ಮತ್ತು ದೃಶ್ಯಕಲಾ ವಿಭಾಗದ ಮುಖ್ಯಸ್ಥೆ, ಹರ್ಷ ಗುಪ್ತಾ, ಆರ್ಟಿವರ್ಸ್ ವಿಭಾಗದ ಮುಖ್ಯಸ್ಥ, ಮಂಜುಳಾ ಬಿ, ವಲಯ ವ್ಯಾಪಾರ ಮುಖ್ಯಸ್ಥೆ ಮತ್ತು ಲಿಶಾ ಫ್ಲಾರೆನ್ಸ್, ಕಡುಗೋಡಿ ಶಾಖೆಯ ಪ್ರಾಂಶುಪಾಲರು, ಆರ್ಕಿಡ್ ಇಂಟರ್ನ್ಯಾಷನಲ್ ಶಾಲೆಯವರು ಉದ್ಘಾಟಿಸಿದರು. ಎ12 ಟೆಕ್ನೋ ಸರ್ವೀಸಸ್ನ ಪ್ರದರ್ಶನ ಮತ್ತು ದೃಶ್ಯ ಕಲೆಗಳ ಮುಖ್ಯಸ್ಥರಾದ ಡಾ. ಮಾಧುರಿ ಸಾಗಲೆ ಅವರು ಸ್ಪರ್ಧೆಯ ಕುರಿತು ಮಾತನಾಡಿ, ಡಙಣಠಣ;ಆರ್ಟಿವರ್ಸ್ 2024 ವಿದ್ಯಾರ್ಥಿಗಳಿಗೆ ಕುಂಬಾರಿಕೆ ಮತ್ತು ಜವಳಿಯಿಂದ ಆರಂಭಿಸಿ ಪ್ರದರ್ಶನ ಮತ್ತು ದೃಶ್ಯ ಕಲೆಗಳವರೆಗೆ ವಿವಿಧ ಕಲಾ ಪ್ರಕಾರಗಳಲ್ಲಿ ತಲ್ಲೀನಗೊಳಿಸುವ ಅನುಭವಗಳನ್ನು ಒದಗಿಸುತ್ತದೆ. ಈ ಪ್ರಾಯೋಗಿತ ಚಟುವಟಿಕೆಗಳು ಸೃಜನಶೀಲತೆ, ಪರಾನುಭೂತಿ, ಸಾಂಸ್ಕೃತಿಕ ಅರಿವು ಮತ್ತು ಭಾವನಾತ್ಮಕ

ತೀವ್ರತೆಯನ್ನು ಬೆಳೆಸುತ್ತವೆ. ಈ ಕಾರ್ಯಕ್ರಮವು ಅಗತ್ಯ ಜೀವನ ಕೌಶಲ್ಯಗಳೊಂದಿಗೆ ವಿದ್ಯಾರ್ಥಿಗಳನ್ನು ಸಜ್ಜುಗೊಳಿಸಿ, ಸೃಜನಶೀಲ ಮತ್ತು ಸಹಯೋಗದ ಮನಸ್ಥಿತಿಯೊಂದಿಗೆ ಸವಾಲುಗಳನ್ನು ಎದುರಿಸಲು ಅವರನ್ನು ಪ್ರೋತ್ಸಾಹಿಸುತ್ತದೆ. ಅವರ ಕಲಾತ್ಮಕ ಪ್ರಯಾಣದ ನಿರಂತರ ವಿಕಾಸಕ್ಕೆ ಸಾಕ್ಷಿಯಾಗಲು ನಾವು ಉತ್ಸುಕರಾಗಿದ್ದೇವೆ ಎಂದರು. ಆತಿಥೇಯ ಶಾಲಾ ಪ್ರತಿನಿಧಿ, ಆರ್ಕಿಡ್ಸ್ ದಿ ಇಂಟರ್ನ್ಯಾಷನಲ್ ಸ್ಕೂಲ್, ಕಾಡುಗೋಡಿ ಕ್ಯಾಂಪಸ್ನ ಪ್ರಾಂಶುಪಾಲರಾದ ಕು. ಲಿಶಾ ಫ್ಲಾರೆನ್ಸ್ ಅವರು ಈ ಕಾರ್ಯಕ್ರಮದ ಕುರಿತು ತಮ್ಮ ಅನಿಸಿಕೆಗಳನ್ನು ವ್ಯಕ್ತಪಡಿಸಿ,ವಿದ್ಯಾರ್ಥಿಗಳ ಸರ್ವಾಂಗೀಣ ಅಭಿವೃದ್ಧಿ, ಸೃಜನಶೀಲತೆ, ವಿಮರ್ಶಾತ್ಮಕ ಚಿಂತನೆ ಮತ್ತು ಭಾವನಾತ್ಮಕ ಜಾಣ್ಮೆಯನ್ನುಉತ್ತೇಜಿಸುವಲ್ಲಿ ಕಲೆಗಳು ನಿರ್ಣಾಯಕ ಪಾತ್ರ ವಹಿಸುತ್ತವೆ. ಆರ್ಟಿವರ್ಸ್ ಮಾದರಿಯ ಕಾರ್ಯಕ್ರಮಗಳುವಿದ್ಯಾರ್ಥಿಗಳಿಗೆ ಹೊಸ ದೃಷ್ಟಿಕೋನಗಳನ್ನು ಅನ್ವೇಷಿಸಲು, ಆತ್ಮವಿಶ್ವಾಸವನ್ನು ಬೆಳೆಸಲು ಮತ್ತು ಶೈಕ್ಷಣಿಕ ಮತ್ತು ವೈಯಕ್ತಿಕ ಯಶಸ್ಸಿಗೆ ಅಗತ್ಯವಾದ ಕೌಶಲ್ಯಗಳನ್ನು ಅಭಿವೃದ್ಧಿಪಡಿಸಲು ಅನುವು ಮಾಡಿಕೊಡುತ್ತವೆ. ಭಾಗವಹಿಸಿ ಬೆಂಬಲ ನೀಡಿದ ಎಲ್ಲ ಪೋಷಕರು, ಶಿಕ್ಷಕರು ಮತ್ತು ಸ್ವಯಂಸೇವಕರಿಗೆ ನಾವು ನಮ್ಮ ಹೃತ್ಪೂರ್ವಕ ಕೃತಜ್ಞತೆಯನ್ನು ಸಲ್ಲಿಸುತ್ತೇವೆ. ಈ ಕಾರ್ಯಕ್ರಮದಲ್ಲಿ ನಾವು ಗಮನಿಸಿದ ಉತ್ಸಾಹವು, ಯುವ ಮನಸ್ಸುಗಳನ್ನು ರೂಪಿಸುವಲ್ಲಿ ಕಲೆಯ ಎಂತಹ ಪ್ರಭಾವ ಬೀರಬಲ್ಲದು ಎಂಬುದಕ್ಕೆ ಪ್ರಬಲ ಸಾಕ್ಷಿಯಾಗಿದೆ ಎಂದು ನುಡಿದರು. ಎ12 ಟೆಕ್ನೋ ಸರ್ವೀಸಸ್, ಆರ್ಟಿವರ್ಸ್ ಮುಖ್ಯಸ್ಥರಾದ ಹರ್ಷ ಗುಪ್ತಾ ಅವರು ಪ್ರತಿಕ್ರಿಯಿಸಿ,;ಆರ್ಟಿವರ್ಸ್ 2024 ವಿದ್ಯಾರ್ಥಿಗಳ ಅಪರಿಮಿತ ಸೃಜನಶೀಲತೆಯನ್ನು ಸಂಭ್ರಮಿಸುತ್ತದೆ, ಅವರಿಗೆ ತಮ್ಮ ಸಾಮರ್ಥ್ಯವನ್ನು ವ್ಯಕ್ತಪಡಿಸಲು,

ಆತ್ಮವಿಶ್ವಾಸವನ್ನು ಬೆಳೆಸಲು ಮತ್ತು ಕಲೆಯ ಮೂಲಕ ಜಗತ್ತಿನೊಂದಿಗೆ ಸಂಪರ್ಕ ಸಾಧಿಸಲು ಅವಕಾಶ ನೀಡುತ್ತದೆ. ಪ್ರತಿಭಾ ಪ್ರದರ್ಶನ ಮಾತ್ರವಲ್ಲದೆ, ಈ ಕಾರ್ಯಕ್ರಮವು ಸಕಲರ ಯೋಗಕ್ಷೇಮವನ್ನು ಪೋಷಿಸುತ್ತದೆ, ಮಾನಸಿಕ ಆರೋಗ್ಯವನ್ನು ಉತ್ತೇಜಿಸುತ್ತದೆ ಮತ್ತು ಸೃಜನಶೀಲ ಪರಿಶೋಧನೆ ಮತ್ತು ಸಹಕಾರಿ ಅನುಭವಗಳ ಮೂಲಕ ನಾವೆಲ್ಲರೂ ಒಂದು ಎಂಬ ಪ್ರಜ್ಞೆಯನ್ನು ಬೆಳೆಸುತ್ತದೆ ಎಂದು ಆಶಿಸಿದರು. ವಿದ್ಯಾರ್ಥಿಗಳಿಗೆ ತಮ್ಮ ಪ್ರತಿಭೆಯನ್ನು ಪ್ರದರ್ಶಿಸಲು ಮತ್ತು ಹೊಸ ಕಲಾತ್ಮಕ ಮಾರ್ಗಗಳನ್ನು ಅನ್ವೇಷಿಸಲು ಕ್ರಿಯಾತ್ಮಕ ವೇದಿಕೆಯನ್ನು ಒದಗಿಸುವ ಮೂಲಕ ಸೃಜನಶೀಲತೆಯನ್ನು ಬೆಳಗಿಸುವುದು ಆರ್ಟಿವರ್ಸ್ 2024ರ ಉದ್ದೇಶವಾಗಿದೆ. ಕಲಾತ್ಮಕ ಅಭಿವ್ಯಕ್ತಿಯ ಸಂತೋಷ ಮತ್ತು ಮಹತ್ವವನ್ನು ಆಚರಿಸುವಾಗ ಸಹಯೋಗದ ಕಲಾ ಅನುಭವಗಳು ಮತ್ತು ಸಂವಾದಾತ್ಮಕ ಚಟುವಟಿಕೆಗಳ ಮೂಲಕ ಸಮುದಾಯದ ಪ್ರಜ್ಞೆಯನ್ನು ಬೆಳೆಸಿ, ಸಂಪರ್ಕಗಳನ್ನು ನಿರ್ಮಿಸುತ್ತದೆ. ಕಲಾ ಜಗತ್ತಿನ ಅಗಾಧ ವೈಶಾಲ್ಯವನ್ನು ಆನಂದಿಸಲು ಕಲ್ಪನೆ ಮತ್ತು ಜ್ಞಾನವು ಒಟ್ಟಿಗೆ ಸೇರುವ ಮೂರುದಿನಗಳ ಕಲಾ ಸಂಭ್ರಮವನ್ನು ಕಣ್ತುಂಬಿಕೊಳ್ಳಿ. ಆರ್ಟಿವರ್ಸ್ ಕಾರ್ಯಕ್ರಮವನ್ನು ಭಾರತದ ಪ್ರಮುಖ ಎಡ್ ಟೆಕ್ ಕಂಪನಿ-ಎ12 ಟೆಕ್ನೋ ಸರ್ವೀಸಸ್ ಪರಿಕಲ್ಪನೆ ಮಾಡಿ, ಆಯೋಜಿಸಿದೆ.

ಹೆಚ್ಚಿನ ಮಾಹಿತಿ ಪಡೆಯಲು ಭೇಟಿ ನೀಡಿ:https://in.bookmyshow.com/events/artiverse-biggest-art-fest-for-kids/ET00411884?webview=true

ಜಯಶ್ರೀ.ಬಿ.ಆರ್

ಖ್ಯಾತ ಜ್ಯೋತಿಷಿ

ದೂರವಾಣಿ-9964739507

www.jyotishyavaastu.com

ರಾಶಿ ಭವಿಷ್ಯ

ಮೇಷ: ಅನಗತ್ಯ ವಾದ ವಿವಾದ, ಆರ್ಥಿಕ ಪರಿಸ್ಥಿತಿ ಚೇತರಿಕೆ, ಅಲ್ಪ ಲಾಭ, ಮಹಿಳಾ ಉದ್ಯಮಿಗಳಿಗೆ ಉತ್ತಮ ದಿನ.

ವೃಷಭ: ಸಾಲ ಪಾವತಿ, ಮಕ್ಕಳಿಂದ ಸಹಾಯ, ವ್ಯಾಪಾರ ಲಾಭ, ಕುಟುಂಬದಲ್ಲಿ ಭಿನ್ನಾಭಿಪ್ರಾಯ.

ಮಿಥುನ: ಆದಾಯಕ್ಕೆ ತಕ್ಕ ಖರ್ಚು, ಅಧಿಕಾರಿಗಳಿಂದ ಪ್ರಶಂಸೆ, ವೈರಿಗಳಿಂದ ದೂರವಿರಿ, ಕೋರ್ಟ್ ವ್ಯವಹಾರಗಳಲ್ಲಿ ವಿಳಂಬ.

ಕಟಕ: ಕೆಲಸ ಕಾರ್ಯಗಳಲ್ಲಿ ಯಶಸ್ಸು, ಅಪವಾದದಿಂದ ಮುಕ್ತಿ, ಇಷ್ಟಾರ್ಥ ಸಿದ್ಧಿ, ನೌಕರಿಯಲ್ಲಿ ಬಡ್ತಿ.

ಸಿಂಹ: ಮನೆಯಲ್ಲಿ ಸಂತಸ, ಸರಿ ತಪ್ಪುಗಳ ಬಗ್ಗೆ ಯೋಚಿಸಿ, ಮಿತ್ರರ ಸಹಾಯ, ಬೇಡದ ವಿಷಯಗಳಲ್ಲಿ ಆಸಕ್ತಿ.

ಕನ್ಯಾ: ಕೃಷಿಕರಿಗೆ ಅಲ್ಪ ಲಾಭ, ವಿವಾಹ ಯೋಗ, ಕ್ರಯ ವಿಕ್ರಯಗಳಿಂದ ನಷ್ಟ, ದ್ವಿಚಕ್ರ ವಾಹನದಿಂದ ಖರ್ಚು.

ತುಲಾ: ಅಧಿಕ ಧನವ್ಯಯ, ಕಾರ್ಯ ವಿಳಂಬ, ಮಿತ್ರರಿಂದನಿಂದ ನಿಂದನೆ, ಸ್ಥಳ ಬದಲಾವಣೆ.

ವೃಶ್ಚಿಕ: ರಾಜಕೀಯ ಕ್ಷೇತ್ರದಲ್ಲಿ ಮನ್ನಣೆ, ಧನ ಲಾಭ, ನೂತನ ಗೃಹ ಯೋಗ, ಶತ್ರುಭಾದೆ.

ಧನಸ್ಸು: ಬುದ್ಧಿ ಕ್ಲೇಶ, ವಾಹನದಿಂದ ತೊಂದರೆ, ಅಭಿವೃದ್ಧಿ ಕುಂಠಿತ, ಆರೋಗ್ಯದಲ್ಲಿ ಏರುಪೇರು.

ಮಕರ: ಹಣಕಾಸು ವಿಚಾರದಲ್ಲಿ ಎಚ್ಚರ, ಚಂಚಲ ಮನಸ್ಸು, ಉದ್ಯೋಗವಕಾಶ, ಆರೋಗ್ಯದಲ್ಲಿ ಚೇತರಿಕೆ.

ಕುಂಭ: ಗುಪ್ತ ವಿದ್ಯೆಗಳಲ್ಲಿ ಆಸಕ್ತಿ, ಮಕ್ಕಳಿಂದ ಸಹಾಯ, ಕ್ರಯ ವಿಕ್ರಯಗಳಲ್ಲಿ ಲಾಭ, ಕುಟುಂಬದಲ್ಲಿ ಪ್ರೀತಿ.

ಮೀನ: ಮಾತಿನಲ್ಲಿ ಹಿಡಿತವಿರಲಿ, ರೋಗಭಾದೆ, ವಾಹನ ಅಪಘಾತ, ಮಾನಸಿಕ ವ್ಯಥೆ, ವಿಪರೀತವ್ಯಸನ, ಶತ್ರು ಬಾಧೆ.

ಇಂಟರ್ನ್ಯಾಷನಲ್ ಕಾಫಿ ಡೇ

ಪ್ರತಿ ವರ್ಷ ಅಕ್ಟೋಬರ್ 1 ರಂದು ಅಂತರರಾಷ್ಟ್ರೀಯ ಕಾಫಿ ದಿನವನ್ನು ಆಚರಿಸಲಾಗುತ್ತದೆ. ಉಷ್ಣವಲಯದ ಆಫ್ರಿಕಾದಿಂದ ಪ್ರಪಂಚದಾದ್ಯಂತದ ಮನೆಗಳ ಉಪಹಾರ ಮಗ್ಗಳಿಗೆ ದೈನಂದಿನ ಪ್ರಯಾಣವನ್ನು ಮಾಡುವುದರಿಂದ, ಕಾಫಿ ಬೀಜಗಳು 600 ವರ್ಷಗಳಿಗಿಂತಲೂ ಹೆಚ್ಚು ಕಾಲ ಪ್ರಪಂಚದಾದ್ಯಂತ ಹರಡಿಕೊಂಡಿವೆ ಮತ್ತು ಅವುಗಳ ಸೇವನೆಯ ತಯಾರಿಕೆಯು ರೂಪಾಂತರಕ್ಕೆ ಉತ್ತಮ ಉದಾಹರಣೆಯಾಗಿದೆ. ಮಾನವೀಯತೆಯು ಅನೇಕ ಪ್ರಸ್ತುತಿಗಳಿಗಾಗಿ ಕಾಫಿಯನ್ನು ತಯಾರಿಸುತ್ತಿದೆ: ಪಾನೀಯಗಳು, ಮಿಠಾಯಿಗಳು, ಔಷಧಗಳು ಮತ್ತು ಕೆಲವು ಪ್ರಾಚೀನ ನಾಗರಿಕತೆಗಳು ಇದನ್ನು ಕರೆನ್ಸಿಯಾಗಿ ಬಳಸಿದವು! ನೀವು ಅದನ್ನು ಹೇಗೆ ತೆಗೆದುಕೊಂಡರೂ ಸಹ, ಕಾಫಿಯು ನಿಮಗೆ ಶಕ್ತಿಯನ್ನು ನೀಡುತ್ತದೆ, ನಿಮ್ಮನ್ನು ಬೆಚ್ಚಗಾಗಿಸುತ್ತದೆ, ನಿಮ್ಮನ್ನು ರಿಫ್ರೆಶ್ ಮಾಡುತ್ತದೆ, ನಿಮ್ಮನ್ನು ಎಚ್ಚರವಾಗಿರಿಸುತ್ತದೆ ಮತ್ತು ನಿಮ್ಮ ಪ್ರೀತಿಪಾತ್ರರ ಜೊತೆ ನಿಮ್ಮನ್ನು ಸೆಳೆಯುತ್ತದೆ. ಐತಿಹಾಸಿಕ ದಾಖಲೆಗಳ ಪ್ರಕಾರ, ಕಾಫಿ ಮೂಲತಃ ಇಥಿಯೋಪಿಯಾದಿಂದ ಬಂದಿದೆ ಮತ್ತು ಆಫ್ರಿಕಾದಲ್ಲಿ ಅದರ ಆವಿಷ್ಕಾರವು ಆಸಕ್ತಿದಾಯಕ ಕಥೆಯೊಂದಿಗೆ ಬರುತ್ತದೆ. ಸುಮಾರು ಕ್ರಿ.ಶ. 700ರ ಸುಮಾರಿಗೆ, ಆಡುಗಳ ಹಿಂಡು ವಿಚಿತ್ರವಾಗಿ ವರ್ತಿಸಲು ಪ್ರಾರಂಭಿಸಿದವು, ಬಹುತೇಕ ಅವರು ನೃತ್ಯ ಮಾಡುತ್ತಿದ್ದಾರಂತೆ. ಅವರ ಮಾಲೀಕ ಕಾಲ್ಡಿ ಅವರು ಒಂದು ರೀತಿಯ ಕೆಂಪು ಹುರುಳಿ ತಿನ್ನುತ್ತಿದ್ದಾರೆಂದು ಕಂಡುಹಿಡಿದರು ಮತ್ತು ಅವರ ವರ್ತನೆಗೆ ಕಾರಣವೆಂದು ತೀರ್ಮಾನಿಸಿದರು. ಕಾಲ್ಡಿ ತನ್ನ ಸಂಶೋಧನೆಗಳನ್ನು ಸನ್ಯಾಸಿಯೊಂದಿಗೆ ಹಂಚಿಕೊಳ್ಳಲು ನಿರ್ಧರಿಸಿದನು, ಅವನು ಪ್ರಾರ್ಥಿಸುವಾಗ ರಾತ್ರಿಯಿಡೀ ಎಚ್ಚರವಾಗಿರಲು ಸಹಾಯ ಮಾಡುವ ಏನಾದರೂ ಅಗತ್ಯವಿದೆ; ಆದರೆ ಸನ್ಯಾಸಿ ನಿರಾಕರಿಸಿದರು ಮತ್ತು ಬೀನ್ಸ್ ಅನ್ನು ಬೆಂಕಿಯಲ್ಲಿ ಎಸೆದರು ಮತ್ತು ಅದರಿಂದ ಬಂದ ಆಹ್ಲಾದಕರ ಸುವಾಸನೆಯು ಅದ್ಭುತವಾಗಿದೆ ಎಂದು ಮತ್ತೊಂದು ಕಥೆ ಹೇಳುತ್ತದೆ.

ಇದ್ದಕ್ಕಿದ್ದಂತೆ, ಕಾಫಿ 15 ನೇ ಶತಮಾನದಲ್ಲಿ ಉತ್ತರದ ಮೂಲಕ ಯೆಮೆನ್ಗೆ ಸಾಗಿತು, ಅಲ್ಲಿ ಬೀನ್ಸ್ ಮೋಚಾ ಎಂಬ ಹೆಸರಿನಿಂದ ಬಂದಿತು. ಸ್ವಲ್ಪ ಸಮಯದ ನಂತರ, ಅವರು ಈಜಿಪ್ಟ್, ಪರ್ಷಿಯಾ ಮತ್ತು ಟರ್ಕಿಯಲ್ಲಿ ಅರೇಬಿಯ ವೈನ್ ಎಂದು ಪ್ರಸಿದ್ಧರಾದರು ಮತ್ತು ಕಾಫಿ ಮನೆಗಳು ಸ್ಕೂಲ್ಸ್ ಆಫ್ ದಿ ವೈಸ್ ಎಂಬ ಹೆಸರಿನಲ್ಲಿ ತೆರೆಯಲು ಪ್ರಾರಂಭಿಸಿದವು.ಮುಂದೆ, ಅರೇಬಿಯಾ ಕಾಫಿಗೆ ಗೇಟ್ಕೀಪರ್ ಆಯಿತು, ಮತ್ತು ಈ ಬೀನ್ಸ್ ದಕ್ಷಿಣ ಭಾರತದಲ್ಲಿ ದೊಡ್ಡ ಪ್ರಮಾಣದ ಕಾಫಿ ಕೃಷಿಯನ್ನು ಪ್ರಾರಂಭಿಸಿತು. 1560 ರಲ್ಲಿ ಕಾಫಿ ಯುರೋಪಿನ ಮೂಲಕ ಸಾಗಿತು ಮತ್ತು ತ್ವರಿತವಾಗಿ ಜನಪ್ರಿಯವಾಯಿತು, ಪೋಪ್ ಕ್ಲೆಮೆಂಟ್ ಗಿಖಿಖಿ ಪಾನೀಯವು ಪೈಶಾಚಿಕವಾಗಿರಬೇಕು ಎಂದು ನಿರ್ಧರಿಸುವವರೆಗೆ. ತಪಾಸಣೆಯ ಅಡಿಯಲ್ಲಿ, ಅವರು ಬ್ಯಾಪ್ಟಿಸಮ್ ಮೂಲಕ ಪಾನೀಯದ ವೈಭವವನ್ನು ನೀಡಿದರು ಮತ್ತು ಅದನ್ನು ಕ್ರಿಶ್ಚಿಯನ್ ಪಾನೀಯವೆಂದು ಘೋಷಿಸಿದರು. 1600 ರ ದಶಕವು ಉರುಳಿದಂತೆ ಮತ್ತು ಯುರೋಪಿನಾದ್ಯಂತ ಕಾಫಿ ಮನೆಗಳು ಹುಟ್ಟಿಕೊಂಡವು, ಬೀನ್ಸ್ ವಸಾಹತುಶಾಹಿ ಅಲೆಯನ್ನು ಅನುಸರಿಸಿ ಮತ್ತು ಅಮೆರಿಕಾದಲ್ಲಿ ತಮ್ಮನ್ನು ಕಂಡುಕೊಂಡವು.

ಅಂತಿಮವಾಗಿ, 2014 ರಲ್ಲಿ ಮಾನವೀಯತೆಯ ನಡುವೆ ಬಹಳ ಸಮಯದ ನಂತರ, ಅಂತರರಾಷ್ಟ್ರೀಯ ಕಾಫಿ ಸಂಸ್ಥೆ ಅಕ್ಟೋಬರ್ 1 ಅನ್ನು ಅಂತರರಾಷ್ಟ್ರೀಯ ಕಾಫಿ ದಿನ ಎಂದು ಘೋಷಿಸಿತು, ಕಾಫಿಯನ್ನು ಪಾನೀಯವಾಗಿ ಆಚರಿಸಲು ಮತ್ತು ಕಾಫಿ ಬೆಳೆಗಾರರ ದುಃಸ್ಥಿತಿಗೆ ಜಾಗೃತಿ ಮೂಡಿಸುವ ಸಂದರ್ಭವಾಗಿದೆ.

ಐಐಟಿ ಪ್ರವೇಶಾತಿಗೆ ಶುಲ್ಕವಿಲ್ಲದೇ ಪರದಾಡಿದ್ದ ದಲಿತ ಯುವಕನಿಗೆ 'ಸುಪ್ರೀಂ'ನಲ್ಲಿ ಸಿಕ್ತು ನ್ಯಾಯ

ನವದೆಹಲಿ: ಐಐಟಿ ಧನ್‌ಬಾದ್‌ನಲ್ಲಿ ಶುಲ್ಕ ಪಾವತಿಸಲು ಹಣವಿಲ್ಲದೇ ಪ್ರವೇಶ ಪಡೆಯಲು ಸಾಧ್ಯವಾಗದೇ ಕಂಗಾಲಾಗಿದ್ದ ದಲಿತ ಯುವಕನಿಗೆ ಕೊನೆಗೂ ಸುಪ್ರೀಂ ಕೋರ್ಟ್‌ನಲ್ಲಿ ನ್ಯಾಯ ಸಿಕ್ಕಿದೆ.

ಉತ್ತರ ಪ್ರದೇಶದ ಮುಜಾಫರ್‌ನಗರದ 18ರ ದಲಿತ ಯುವಕ ಈ ವರ್ಷ ದೇಶದ ಪ್ರತಿಷ್ಠಿತ ಎಂಜಿನಿಯರಿಂಗ್ ಕೋರ್ಸ್‌ಗೆ ನಡೆಸಿದ ಪರೀಕ್ಷೆಯಲ್ಲಿ ತೇರ್ಗಡೆಗೊಂಡಿದ್ದ. ತೀರ ಬಡತನದ ಕುಟುಂಬ ಇವರದು. ದಿನಗೂಲಿ ಕಾರ್ಮಿಕರಾದ ಯುವಕನ ತಂದೆ 17,500 ರೂ. ಪ್ರವೇಶ ಶುಲ್ಕವನ್ನು ಸಕಾಲದಲ್ಲಿ ವ್ಯವಸ್ಥೆ ಮಾಡಲು ಸಾಧ್ಯವಾಗಲಿಲ್ಲ.

ಯುವಕನಿಗೆ ತಾನು ಕಷ್ಟಪಟ್ಟು ತೇರ್ಗಡೆ ಹೊಂದಿರುವ ಸ್ಥಾನವನ್ನು ಕಳೆದುಕೊಳ್ಳಲು ಇಷ್ಟವಿರಲಿಲ್ಲ. ಆ ಸ್ಥಾನವನ್ನು ಉಳಿಸಿಕೊಳ್ಳುವುದಕ್ಕೆ ಮೂರು ತಿಂಗಳ ಕಾಲ ಆತನ ತಂದೆ ಎಸ್‌ಸಿ/ಎಸ್‌ಟಿ ಆಯೋಗ, ಜಾರ್ಖಂಡ್ ಮತ್ತು ಮದ್ರಾಸ್ ಹೈಕೋರ್ಟ್‌ಗೆ ನ್ಯಾಯಕ್ಕಾಗಿ ಅಲೆದರು. ಅಲ್ಲಿ ಏನೂ ಪ್ರಯೋಜನ ಆಗದಿದ್ದಾಗ, ಕೊನೆಗೆ ಸುಪ್ರೀಂ ಕೋರ್ಟ್ ಮೊರೆ ಹೋದರು. ಈ ಹಿನ್ನೆಲೆ ಶಿಕ್ಷಣ ಸಂಸ್ಥೆಗೆ ಸುಪ್ರೀಂ ಕೋರ್ಟ್ ಸೂಚನೆ ನೀಡಿದೆ. ಬಿ.ಟೆಕ್ ಕೋರ್ಸ್‌ಗೆ ಆತನಿಗೆ ಪ್ರವೇಶ ಕಲ್ಪಿಸುವುದಕ್ಕೆ ಕೋರ್ಟ್ ನಿರ್ದೇಶನ ನೀಡಿದ್ದು, ಇಂತಹ ಯುವ ಪ್ರತಿಭಾನ್ವಿತ ಯುವಕರು ಬಿಟ್ಟು ಹೋಗುವುದಕ್ಕೆ ಅವಕಾಶ ನೀಡಲು ಸಾಧ್ಯವಿಲ್ಲ ಎಂದು ಸಿಜೆಐ ಡಿ.ವೈ ಚಂದ್ರಚೂಡ್, ನ್ಯಾ.ಜೆಬಿ ಪರ್ದಿವಾಲ ಹಾಗೂ ನ್ಯಾ. ಮನೋಜ್ ಮಿಶ್ರಾ ಅವರಿದ್ದ ಪೀಠ ತಿಳಿಸಿದೆ. ಅಲ್ಲದೇ ಯುವಕನಿಗೆ ಕೋರ್ಟ್, ಆಲ್ ದಿ ಬೆಸ್ಟ್ ಹೇಳಿದೆ.

ಯುವಕ ಅತುಲ್ ಕುಮಾರ್ ಅವರನ್ನು ತನ್ನ ಎಲೆಕ್ಟ್ರಿಕಲ್ ಇಂಜಿನಿಯರಿಂಗ್ ಬಿ.ಟೆಕ್ ಕೋರ್ಸ್‌ಗೆ ಸೇರಿಸಿಕೊಳ್ಳಲು ಐಐಟಿ ಧನ್‌ಬಾದ್ ಗೆ (ಖಖಖಿ ಆುಚಿಟಿಛಿಚಿಜ) ಸುಪ್ರೀಂ ಕೋರ್ಟ್ ನಿರ್ದೇಶನ ನೀಡಿದೆ. ಇದಕ್ಕಾಗಿ ಕೋರ್ಟ್, ಸಂವಿಧಾನದ 142 ನೇ ವಿಧಿಯ ಅಡಿಯಲ್ಲಿ ತನ್ನ ಅಸಾಮಾನ್ಯ ಅಧಿಕಾರವನ್ನು ಬಳಸಿತು. ಸಂವಿಧಾನದ 142 ನೇ ವಿಧಿಯು ನ್ಯಾಯದ ಹಿತದೃಷ್ಟಿಯಿಂದ ಯಾವುದೇ ಆದೇಶವನ್ನು ಹೊರಡಿಸಲು ಉನ್ನತ ನ್ಯಾಯಾಲಯಕ್ಕೆ ಅಧಿಕಾರ ನೀಡುತ್ತದೆ.

ಈ ಬಗ್ಗೆ ಮಾಧ್ಯಮದೊಂದಿಗೆ ಸಂತೋಷ ಹಂಚಿಕೊಂಡ ಯುವಕ ಅತುಲ್, ನನಗೆ ಪ್ರವೇಶ ಸಿಕ್ಕಿರುವುದು ತುಂಬಾ ಸಂತೋಷವಾಗಿದೆ. ಹಣಕಾಸಿನ ಸಮಸ್ಯೆಯಿಂದ ನನ್ನ ಸೀಟು ಕಸಿದುಕೊಳ್ಳುವುದಕ್ಕೆ ಸಾಧ್ಯವಿಲ್ಲ ಎಂದು ನ್ಯಾಯಾಲಯ ಹೇಳಿದೆ. 'ಹಳಿ ತಪ್ಪಿದ ರೈಲು ಮತ್ತೆ ಹಳಿ ಸೇರಿದೆ'. ನಾನು ಕಷ್ಟಪಟ್ಟು ಕೆಲಸ ಮಾಡಿ ಎಲೆಕ್ಟ್ರಿಕಲ್ ಇಂಜಿನಿಯರ್ ಆಗುತ್ತೇನೆ ಎಂದು ಹರುಷ ವ್ಯಕ್ತಪಡಿಸಿದ್ದಾರೆ.

ಪ್ರತ್ಯೇಕ ಅಪಘಾತ, 9 ಮಂದಿ ಸಾವು

ತೆಲಂಗಾಣ: ಅದಿಲಾಬಾದ್ ಮತ್ತು ನಲ್ಗೊಂಡ ಜಿಲ್ಲೆಗಳ ರಸ್ತೆಗಳು ರಕ್ತಸಿಕ್ತವಾಗಿವೆ, ಸೋಮವಾರ ಮಧ್ಯರಾತ್ರಿ ಎರಡು ಪ್ರತ್ಯೇಕ ಅಪಘಾತಗಳಲ್ಲಿ 9 ಮಂದಿ ಸಾವನ್ನಪ್ಪಿದ್ದಾರೆ. ಆದಿಲಾಬಾದ್ ಜಿಲ್ಲೆಯ ಗುಡಿಹತ್ನೂರು ಮಂಡಲದ ಮೇಕಲಗಂಡಿ ಬಳಿ ರಾಷ್ಟ್ರೀಯ ಹೆದ್ದಾರಿಯಲ್ಲಿ ಕಾರೊಂದು ನಿಯಂತ್ರಣ ತಪ್ಪಿ ಡಿವೈಡರ್‌ಗೆ ಡಿಕ್ಕಿ ಹೊಡೆದು ಪಲ್ಟಿಯಾಗಿದೆ. ಅಪಘಾತದಲ್ಲಿ ಐವರು ಸಾವನ್ನಪ್ಪಿದ್ದು, ಮೂವರು ಗಂಭೀರವಾಗಿ ಗಾಯಗೊಂಡಿದ್ದಾರೆ. ಕಾರಿನಲ್ಲಿ ಪ್ರಯಾಣಿಸುತ್ತಿದ್ದ ಆದಿಲಾಬಾದ್ ಮೂಲದ ಮೊಯಿಜ್ (60), ಅಲಿ (8), ಖಾಜಾ ಮೊಯಿನುದ್ದೀನ್ (40) ಮತ್ತು ಮೊಹಮ್ಮದ್ ಉಸ್ಮಾನುದ್ದೀನ್ (10) ಸ್ಥಳದಲ್ಲೇ ಸಾವನ್ನಪ್ಪಿದ್ದಾರೆ. ಗಾಯಾಳುಗಳನ್ನು ಚಿಕಿತ್ಸೆಗಾಗಿ ರಿಮ್ಸ್‌ಗೆ ಕರೆದೊಯ್ಯಲಾಗಿದೆ. ಮತ್ತೋರ್ವ ವ್ಯಕ್ತಿ ಚಿಕಿತ್ಸೆ ಪಡೆಯುತ್ತಿದ್ದ ವೇಳೆ ಸಾವನ್ನಪ್ಪಿದ್ದಾರೆ. ಮೃತರೆಲ್ಲರೂ ಆದಿಲಾಬಾದ್ ಟೀಚರ್ಸ್ ಕಾಲೋನಿಗೆ ಸೇರಿದವರು ಎಂದು ಗುರುತಿಸಲಾಗಿದೆ. ಭೈಂಸಾದಿಂದ ಆದಿಲಾಬಾದ್ ಗೆ ಬರುತ್ತಿದ್ದಾಗ ಈ ಅವಘಡ ಸಂಭವಿಸಿದೆ. ಘಟನೆಯ ಕುರಿತು ಹೆಚ್ಚಿನ ವಿವರಗಳು ಇನ್ನಷ್ಟೇ ತಿಳಿಯಬೇಕಿದೆ. ನಲ್ಗೊಂಡದಲ್ಲಿ ರಸ್ತೆ ಅಪಘಾತ:ಮತ್ತೊಂದು ಘಟನೆಯಲ್ಲಿ ನಲ್ಗೊಂಡ ಜಿಲ್ಲೆಯಲ್ಲಿ ಸಂಭವಿಸಿದ ರಸ್ತೆ ಅಪಘಾತದಲ್ಲಿ ಮೂವರು ಸಾವನ್ನಪ್ಪಿದ್ದಾರೆ. ತ್ರಿಪುರಾರಂ ಮಂಡಲದ ಗುಂಟಿಪಲ್ಲಿ ಅಣ್ಣಾರಾಮ್ ಗ್ರಾಮದ ಮಲ್ಲಿಕಾಂತಿ ದಿನೇಶ್ (22) ತನ್ನ ಸ್ನೇಹಿತರಾದ ವೇಮುಲಪಲ್ಲಿ ಮಂಡಲದ ಮೊಳಕಪಟ್ಟಣ ಗ್ರಾಮದ ವಲಪುದಾಸು ವಂಶಿ (22) ಮತ್ತು ಮದ್ದುಲಪಲ್ಲಿ ಮಂಡಲದ ಅಗಮೋತ್ಕೂರು ಗ್ರಾಮದ ಅಭಿರಲ್ಲ ಶ್ರೀಕಾಂತ್ (21) ಅವರೊಂದಿಗೆ ಸೂರ್ಯಪೇಟ್ ಜಿಲ್ಲೆಯ ಕೊಡದ ಪಟ್ಟಣಕ್ಕೆ ಹೊಸ ಕಾರು ಖರೀದಿಸಲು ತೆರಳಿದ್ದರು. ಅಲ್ಲಿ ಸ್ವಲ್ಪ ಹಣ ಪಾವತಿಸಿ ದ್ವಿಚಕ್ರ ವಾಹನದಲ್ಲಿ ಸ್ವಗ್ರಾಮಕ್ಕೆ ತೆರಳುತ್ತಿದ್ದ ವೇಳೆ ಚಿಲುಕೂರು ಮಂಡಲದ ಮಿಟ್ಸ್ ಕಾಲೇಜಿನಲ್ಲಿ ಲಾರಿ ಡಿಕ್ಕಿ ಹೊಡೆದಿದೆ. ಪರಿಣಾಮ ಮೂವರೂ ಸ್ಥಳದಲ್ಲೇ ಸಾವನ್ನಪ್ಪಿದ್ದಾರೆ.

ಪಾಕಿಸ್ತಾನಕ್ಕೆ ಓಪನ್ ಆಫರ್ ನೀಡಿದ ರಾಜನಾಥ್ ಸಿಂಗ್..!

ಹರಿಯಾಣ: ನೆರೆಯ ದೇಶವು ಭಾರತದೊಂದಿಗೆ ಸೌಹಾರ್ದ ಸಂಬಂಧವನ್ನು ಇಟ್ಟುಕೊಂಡಿದ್ದರೆ ಅಂತಾರಾಷ್ಟ್ರೀಯ ಹಣಕಾಸು ನಿಧಿಯಿಂದ (ಐಎಂಎಫ್) ಕೋರಿದ್ದಕ್ಕಿಂತ ದೊಡ್ಡ ಪರಿಹಾರವನ್ನು ನೀಡುತ್ತದೆ ಎಂದು ರಕ್ಷಣಾ ಸಚಿವ ರಾಜನಾಥ್ ಸಿಂಗ್ ಅವರು ಪಾಕಿಸ್ತಾನಕ್ಕೆ ಓಪನ್ ಆಫರ್ ನೀಡಿದ್ದಾರೆ.ಹರಿಯಾಣ ಚುನಾವಣಾ ಪ್ರಚಾರದ ಸಂದರ್ಭದಲ್ಲಿ ಮಾತನಾಡಿರುವ ಅವರು, ಪ್ರಧಾನಿ ನರೇಂದ್ರ ಮೋದಿ 2014-15 ರಲ್ಲಿ ಜಮ್ಮು 038; ಕಾಶ್ಮೀರದ ಅಭಿವೃದ್ಧಿಗಾಗಿ ವಿಶೇಷ ಪ್ಯಾಕೇಜ್ ಘೋಷಿಸಿದ್ದರು. ಅದು ಈಗ 90,000 ಕೋಟಿ ತಲುಪಿದೆ. ಈ ಮೊತ್ತವು ಪಾಕಿಸ್ತಾನವು ಐಎಂಎಫ್ನಿಂದ ಬಯಸಿದ್ದಕ್ಕಿಂತ ದೊಡ್ಡದಾಗಿದೆ ಎಂಬುದಾಗಿ ಪ್ರಸ್ತಾಪಿಸಿದರು.ನಮಗೆ ಒಂದು ತತ್ವವಿದೆ. ನಾವು ಶಾಂತಿಯುತವಾಗಿ ಬದುಕಲು ಬಯಸಿದರೆ, ನಾವು ನಮ್ಮ ನೆರೆಹೊರೆಯವರೊಂದಿಗೆ ಉತ್ತಮ ಸಂಬಂಧವನ್ನು ಕಾಪಾಡಿಕೊಳ್ಳಬೇಕು. ನಾವು ಪಾಕಿಸ್ತಾನ ಸೇರಿದಂತೆ ನಮ್ಮ ಎಲ್ಲಾ ನೆರೆಯ ದೇಶಗಳೊಂದಿಗೆ ಉತ್ತಮ ಸಂಬಂಧವನ್ನು ಬಯಸುತ್ತೇವೆ. ಆದರೆ ಅವರು ಭಯೋತ್ಪಾದನೆಯನ್ನು ಪ್ರೋತ್ಸಾಹಿಸುತ್ತಿದ್ದಾರೆ. ಅವರು ಭಾರತದ ನೆಲದಲ್ಲಿ ಭಯೋತ್ಪಾದನೆಯನ್ನು ಪ್ರಾರಂಭಿಸುವುದಿಲ್ಲ ಎಂದು ಭರವಸೆ ನೀಡಿದರೆ, ನಾವು ಅವರೊಂದಿಗೆ ಸಂವಾದದಲ್ಲಿ ತೊಡಗಿಸಿಕೊಳ್ಳಲು ಸಿದ್ಧರಿದ್ದೇವೆ ಎಂದು ಸಿಂಗ್ ಸ್ಪಷ್ಟಪಡಿಸಿದ್ದಾರೆ.

ಕಾಂಗ್ರೆಸ್ ಬಿಟ್ಟು ಬಿಜೆಪಿಗೆ ಬಂದವರಿಗೆ ಗೋಮೂತ್ರ ಸಿಂಪಡಿಸಿ ಶುದ್ಧೀಕರಣ!

ನವದೆಹಲಿ: ಕಾಂಗ್ರೆಸ್ ಪಕ್ಷವನ್ನು ಬಿಟ್ಟು ಬಿಜೆಪಿಗೆ ಸೇರಿದ ನಾಯಕರನ್ನು ಬಿಜೆಪಿ ಶಾಸಕ ಬಾಲಮುಕುಂದ ಆಚಾರ್ಯ ಗಂಗಾಜಲ ಮತ್ತು ಗೋಮೂತ್ರವನ್ನು ಸಿಂಪಡಿಸಿ ಶುದ್ಧೀಕರಣ ಮಾಡಿದ ಘಟನೆ ಜೈಪುರದಲ್ಲಿ ನಡೆದಿದೆ. ಜೈಪುರ ನಗರಪಾಲಿಕೆ ಸದಸ್ಯರನ್ನು ರಾಜಸ್ಥಾನದ ಎಂಎಲ್‌ಎ ಬಾಲಮುಕುಂದ ಗೋಮೂತ್ರ ಸಿಂಪಡಿಸಿ ಪಕ್ಷಕ್ಕೆ ಬರಮಾಡಿಕೊಂಡಿದ್ದಾರೆ. ಭ್ರಷ್ಟಾಚಾರದ ಆರೋಪ ಎದುರಿಸಿದ್ದ ಮಾಜಿ ಮೇಯರ್ ಮುನೇಶ್ ಗುರ್ಜಾರ್ ಅವರ ಹುದ್ದೆಗೆ ಇದೀಗ ಬಿಜೆಪಿ ಕುಸುಮ್ ಯಾದವ್ ರನ್ನು ಆಯ್ಕೆ ಮಾಡಲಾಗಿದೆ. ಈ ಸಂದರ್ಭದಲ್ಲಿ 7 ಕಾಂಗ್ರೆಸ್ ಮತ್ತು ಓರ್ವ ಸ್ವತಂತ್ರ ಸದಸ್ಯರು ಬೆಂಬಲವನ್ನು ಸೂಚಿಸಿದ್ದಾರೆ. ಇವರೆಲ್ಲರೂ ಬಿಜೆಪಿಗೆ ಸೇರಿದ್ದು, ಅವರನ್ನು ಮಾತ್ರವಲ್ಲ ಜೈಪುರ ಮಹಾನಗರ ಪಾಲಿಕೆಯನ್ನೂ ಗೋಮೂತ್ರದಿಂದ ಶುದ್ಧೀಕರಿಸಿದ ಪ್ರಸಂಗ ನಡೆದಿದೆ.

ಹಿಜ್ಬುಲ್ಲಾ ಮುಖ್ಯಸ್ಥನ ಹತ್ಯೆ: ಯುಎನ್ ಭದ್ರತಾ ಮಂಡಳಿಯ ತುರ್ತು ಸಭೆಗೆ ಇರಾನ್ ಕರೆ

ಟೆಹ್ರಾನ್: ಇಸ್ರೇಲ್ ಮತ್ತು ಹಿಜ್ಬುಲ್ಲಾ ನಡುವೆ ಉಲ್ಬಣಗೊಳ್ಳುತ್ತಿರುವ ಉದ್ವಿಗ್ನತೆಯ ಮಧ್ಯೆ, ಇಸ್ರೇಲಿ ವೈಮಾನಿಕ ದಾಳಿಯಲ್ಲಿ ಹಿಜ್ಬುಲ್ಲಾ ನಾಯಕ ಹಸನ್ ನಸ್ರಲ್ಲಾ ಹತ್ಯೆ ಬಳಿಕ, ಇರಾನ್ ವಿಶ್ವಸಂಸ್ಥೆ ಭದ್ರತಾ ಮಂಡಳಿಯ ತುರ್ತು ಸಭೆಗೆ ಕರೆ ನೀಡಿದೆ ಎಂದು ಎಎಫ್‌ಪಿ ಸುದ್ದಿಮಾಧ್ಯಮಕ್ಕೆ ಕಳುಹಿಸಿದ ಕೌನ್ಸಿಲ್‌ಗೆ ಪತ್ರ ಬರೆದಿದೆ. ಪತ್ರದಲ್ಲಿ, ಇರಾನ್‌ನ ವಿಶ್ವಸಂಸ್ಥೆ ರಾಯಭಾರಿ ಅಮೀರ್ ಸಯೀದ್ ಇರಾವನಿ ಅವರು ಕೌನ್ಸಿಲ್ ಗೆ ಇಸ್ರೇಲ್‌ನಲ್ಲಿ ನಡೆಯುತ್ತಿರುವ ಆಕ್ರಮಣವನ್ನು ನಿಲ್ಲಿಸಲು ಮತ್ತು ಪ್ರದೇಶವನ್ನು ಪೂರ್ಣ ಪ್ರಮಾಣದ ಯುದ್ಧಕ್ಕೆ ಕರೆತರುವುದನ್ನು ತಡೆಯಲು ತಕ್ಷಣದ ಮತ್ತು ನಿರ್ಣಾಯಕ ಕ್ರಮವನ್ನು ತೆಗೆದುಕೊಳ್ಳುವಂತೆ ಕರೆ ನೀಡಿದ್ದಾರೆ. ದಕ್ಷಿಣ ಲೆಬನಾನ್ ನಲ್ಲಿ ಪ್ರತಿಭಟನಾಕಾರರು ಹಸನ್ ನಸ್ರಲ್ಲಾ ಚಿತ್ರಗಳನ್ನು ಹಿಡಿದು ಪ್ರತಿಭಟಿಸಿದರು.

ವಿಶ್ವಸಂಸ್ಥೆ ಏನು ಹೇಳುತ್ತದೆ?: ವಿಶ್ವಸಂಸ್ಥೆಯ ಮುಖ್ಯಸ್ಥ ಆಂಟೋನಿಯೊ ಗುಟೆರೆಸ್ ಇಸ್ರೇಲ್ ಮತ್ತು ಹಿಜ್ಬುಲ್ಲಾ ನಡುವಿನ ಸಂಘರ್ಷದ ಬಗ್ಗೆ ತೀವ್ರ ಕಳವಳ ವ್ಯಕ್ತಪಡಿಸಿದ್ದಾರೆ. ಹಿಂಸಾಚಾರವನ್ನು ನಿಲ್ಲಿಸಬೇಕೆಂದು ಕರೆ ನೀಡಿದ್ದಾರೆ. ಈ ಕುರಿತು ಎಕ್ಸ್ ಪೋಸ್ಟ್ ನಲ್ಲಿ ಬರೆದುಕೊಂಡಿರುವ ಗುಟೆರಸ್, ಕಳೆದ 24 ಗಂಟೆಗಳಲ್ಲಿ ಬೈರುತ್‌ನಲ್ಲಿ ಉಲ್ಬಣಗೊಂಡ ಘಟನೆ ತೀವ್ರ ಕಳವಳಕಾರಿ ವಿಷಯ. ಲೆಬನಾನ್, ಇಸ್ರೇಲ್ ನ ಜನರು ಯುದ್ಧವನ್ನು ಸಹಿಸಿಕೊಳ್ಳಲು ಸಾಧ್ಯವಿಲ್ಲ. ಈ ಮಧ್ಯೆ, ಯುನಿಸೆಫ್ ಬೈರುತ್‌ನಲ್ಲಿನ ಮುಷ್ಕರಗಳ ಬಗ್ಗೆ ಎಚ್ಚರಿಕೆ ನೀಡಿದೆ. ಸಾವಿರಾರು ಜೀವಗಳನ್ನು ಬಲಿತೆಗೆದುಕೊಂಡ ಇತ್ತೀಚಿನ ಉಲ್ಬಣವನ್ನು ಖಂಡಿಸಿದೆ.ಇಸ್ರೇಲ್ ಲೆಬನಾನ್ ಮೇಲೆ ದಾಳಿ ಮುಂದುವರಿಕೆ: ಲೆಬನಾನ್‌ನಲ್ಲಿ ಡಜನ್‌ಗಟ್ಟಲೆ ಹಿಜ್ಬುಲ್ಲಾ ಗುರಿಗಳ ವಿರುದ್ಧ ದಾಳಿಗಳನ್ನು ನಡೆಸಿದೆ ಎಂದು ಇಸ್ರೇಲಿ ಮಿಲಿಟರಿ ಹೇಳಿದೆ, ಇಸ್ರೇಲ್ ರಕ್ಷಣಾ ಪಡೆಗಳು, ಕಳೆದ ಕೆಲವು ಗಂಟೆಗಳಲ್ಲಿ ಲೆಬನಾನ್ ಪ್ರದೇಶದಲ್ಲಿ ಡಜನ್ ಗಟ್ಟಲೆ ಭಯೋತ್ಪಾದಕರ ಗುರಿಗಳ ಮೇಲೆ ದಾಳಿ ಮಾಡಿದೆ ಎಂದು ಸೇನೆಯು ಟೆಲಿಗ್ರಾಮ್‌ನಲ್ಲಿ ಹೇಳಿಕೆಯಲ್ಲಿ ತಿಳಿಸಿದೆ. ಸಂಘರ್ಷಗಳು ಸಂಘಟನೆಯ ಶಸ್ತ್ರಾಸ್ತ್ರಗಳು ಮತ್ತು ಮಿಲಿಟರಿ ರಚನೆಗಳನ್ನು ಸಂಗ್ರಹಿಸಿದ ಕಟ್ಟಡಗಳನ್ನು ಗುರಿಯಾಗಿಸಿಕೊಂಡಿವೆ ಎಂದು ಹೇಳಿಕೆ ತಿಳಿಸಿದೆ.

ರಾಜಕೀಯದಿಂದ ದೇವರನ್ನು ದೂರವಿಡಿ: ಸುಪ್ರೀಂ ಕೋರ್ಟ್

ನವದೆಹಲಿ: ತಿರುಪತಿ ದೇವಸ್ಥಾನದ ಲಡ್ಡು ತಯಾರಿಕೆಯಲ್ಲಿ ಕಲಬೆರಕೆ ತುಪ್ಪ ಬಳಕೆಯಾಗಿದೆ ಎಂಬ ಆರೋಪದ ಹಿನ್ನಲೆ ಸಲ್ಲಿಸಿದ್ದ ಅರ್ಜಿಯನ್ನು ಸುಪ್ರೀಂ ಕೋರ್ಟ್ ವಿಚಾರಣೆ ಆರಂಭಿಸಿದೆ. ವಿಚಾರಣೆ ವೇಳೆ ಸಾಂವಿಧಾನಿಕ ಹುದ್ದೆಯನ್ನು ಹೊಂದಿರುವ ವ್ಯಕ್ತಿಗಳು ರಾಜಕೀಯದಿಂದ ಧರ್ಮವನ್ನು ದೂರವಿಡಬೇಕು ಎಂದು ಸುಪ್ರೀಂ ಕೋರ್ಟ್ ಒತ್ತಿ ಹೇಳಿದೆ.

ನ್ಯಾಯಮೂರ್ತಿಗಳಾದ ಬಿ.ಆರ್.ಗವಾಯಿ ಮತ್ತು ಕೆ.ವಿ.ವಿಶ್ವನಾಥನ್ ಅವರಿದ್ದ ದ್ವಿಸದಸ್ಯ ಪೀಠವು ಆಂಧ್ರಪ್ರದೇಶ ಸರ್ಕಾರ ಮತ್ತು ತಿರುಮಲ ತಿರುಪತಿ ದೇವಸ್ಥಾನದ ಆಡಳಿತ ಮಂಡಳಿಗೆ ಹಾಗೂ ಆಂಧ್ರ ಸರ್ಕಾರಕ್ಕೆ (ಂಟಿಜುಡಿಚಿ ಕಡಿಚಿಜಜು) ಹಲವು ಪ್ರಶ್ನೆಗಳನ್ನು ಹಾಕಿತು. ಈ ವಿಷಯದ ಬಗ್ಗೆ ಈಗಾಗಲೇ ತನಿಖೆಗೆ ಆದೇಶಿಸಿರುವಾಗ ಸಾರ್ವಜನಿಕ ಹೇಳಿಕೆ ನೀಡುವುದು ಏಕೆ? ಪತ್ರಿಕಾಗೋಷ್ಠಿ ನಡೆಸುವ ಅಗತ್ಯವೇನಿತ್ತು ಎಂದು ಸುಪ್ರೀಂ ಕೋರ್ಟ್ ಪ್ರಶ್ನಿಸಿದೆ.

ನೀವು ಎಸ್‌ಐಟಿ ತನಿಖೆಗೆ ಆದೇಶಿಸಿದ್ದೀರಿ. ತನಿಖೆಯ ವರದಿ ಬರುವ ಮುನ್ನ, ಪತ್ರಿಕಾಗೋಷ್ಠಿ ನಡೆಸುವ ಅವಶ್ಯಕತೆ ಏನು? ನೀವು ಯಾವಾಗಲೂ ಅಂತಹದ್ದಕ್ಕಾಗಿ ಕಾಣಿಸಿಕೊಳ್ಳುತ್ತಿದ್ದೀರಿ ಎಂದು ನ್ಯಾಯಾಲಯ ಆಂಧ್ರ ಪ್ರದೇಶ ಸರ್ಕಾರದ ಪರ ವಕೀಲ ರೋಹಟಗಿಯವರಿಗೆ ಪ್ರಶ್ನಿಸಿತು.

ಲಡ್ಡು ತಯಾರಿಕೆಯಲ್ಲಿ ಕಲುಷಿತ ತುಪ್ಪವನ್ನು ಬಳಸಲಾಗಿದೆ ಎಂಬುದಕ್ಕೆ ಸಾಕ್ಷಿ ಏನು ಎಂದು ಸುಪ್ರೀಂ ಕೋರ್ಟ್ ಪ್ರಶ್ನಿಸಿತು. ಈ ಕುರಿತು ತಿರುಪತಿ ದೇವಸ್ಥಾನದ ಪರ ವಾದ ಮಂಡಿಸಿದ ವಕೀಲ ಸಿದ್ಧಾರ್ಥ್ ಲೂತ್ರಾ, 'ನಾವು ತನಿಖೆ ನಡೆಸುತ್ತಿದ್ದೇವೆ' ಎಂದು ಪೀಠಕ್ಕೆ ತಿಳಿಸಿದರು. ಈ ವೇಳೆ ನೀವು 'ಮಾಧ್ಯಮದ ಮುಂದೆ ಹೋಗುವ ಅಗತ್ಯವೇನಿತ್ತು?' ನೀವು ಧಾರ್ಮಿಕ ಭಾವನೆಗಳನ್ನು ಗೌರವಿಸಬೇಕು ಎಂದು ಕೋರ್ಟ್ ಎಚ್ಚರಿಕೆ ನೀಡಿತು.

ತುಪ್ಪದಲ್ಲಿ ಕಲಬೆರಕೆ ನಡೆದಿದೆ ಎನ್ನುವುದಕ್ಕೆ ಇಲ್ಲಿಯವರೆಗೆ ಯಾವುದೇ ಅಧಿಕೃತ ಸಾಕ್ಷಿ ಇಲ್ಲದೇ ಇರುವಾಗ ಸುದ್ದಿಗೋಷ್ಠಿ ನಡೆಸಿದ್ದು ಎಷ್ಟು ಸರಿ ಎಂದು ಪ್ರಶ್ನಿಸಿತು. ತುಪ್ಪದಲ್ಲಿ ಕಲಬೆರಕೆ ಆಗಿದೆಯೇ ಎಂದು 'ನೀವು ಎರಡನೇ ಅಭಿಪ್ರಾಯವನ್ನು ತೆಗೆದುಕೊಳ್ಳಬೇಕು ಎಂದು ವಿವೇಕವಿಲ್ಲವೇ? ಎಂದು ಸರ್ಕಾರಕ್ಕೆ ನ್ಯಾಯಮೂರ್ತಿ ವಿಶ್ವನಾಥನ್ ಅವರು ಪ್ರಶ್ನಿಸಿದರು.

ಬಿಜೆಪಿಯ ಹಿರಿಯ ನಾಯಕ ಸುಬ್ರಮಣಿಯನ್ ಸ್ವಾಮಿ, ರಾಜ್ಯಸಭಾ ಸಂಸದ ಮತ್ತು ಟಿಟಿಡಿ ಮಾಜಿ ಅಧ್ಯಕ್ಷ ವೈವಿ ಸುಬ್ಬಾ ರೆಡ್ಡಿ ಸಲ್ಲಿಸಿದ್ದ ಮೂರು ಅರ್ಜಿಗಳು ಮತ್ತು ಇತಿಹಾಸಕಾರ ವಿಕ್ರಮ್ ಸಂಪತ್ ಮತ್ತು ಆಧ್ಯಾತ್ಮಿಕ ಪ್ರವಚನಕಾರ ದುಷ್ಯಂತ್ ಶ್ರೀಧರ್ ಅವರು ಸಲ್ಲಿಸಿರುವ ಅರ್ಜಿಗಳನ್ನು ನ್ಯಾಯಾಲಯ ವಿಚಾರಣೆ ನಡೆಸುತ್ತಿದೆ.

ಹಿಂದಿನ ವೈಎಸ್ ಜಗನ್ ಮೋಹನ್ ರೆಡ್ಡಿ ನೇತೃತ್ವದ ಸರ್ಕಾರದ ಅವಧಿಯಲ್ಲಿ ತಿರುಪತಿ ಲಡ್ಡೂ ತಯಾರಿಕೆಯಲ್ಲಿ ಪ್ರಾಣಿಗಳ ಕೊಬ್ಬನ್ನು ಬಳಸಲಾಗಿದೆ ಎಂದು ಆಂಧ್ರಪ್ರದೇಶ ಮುಖ್ಯಮಂತ್ರಿ ಚಂದ್ರಬಾಬು ನಾಯ್ಡು ಈ ತಿಂಗಳ ಆರಂಭದಲ್ಲಿ ಆರೋಪಿಸಿದ್ದರು. ಇದು ದೇಶದೆಲ್ಲೆಡೆ ಭಾರೀ ಸಂಚಲನಕ್ಕೆ ಕಾರಣವಾಗಿತ್ತು.

ನಮ್ಮ ಜಗತ್ತಿನಲ್ಲಿ ಭಯೋತ್ಪಾದನೆಗೆ ಜಾಗವಿಲ್ಲ; ಇಸ್ರೇಲ್ ಪಿಎಂ ನೆತನ್ಯಾಹು ಜೊತೆ ಪ್ರಧಾನಿ ಮೋದಿ ಚರ್ಚೆ

ನವದೆಹಲಿ: ಮಧ್ಯಪ್ರಾಚ್ಯದಲ್ಲಿ ನಡೆಯುತ್ತಿರುವ ಸಂಘರ್ಷದ ಕುರಿತು ಪ್ರಧಾನಿ ನರೇಂದ್ರ ಮೋದಿ ಇಂದು ಇಸ್ರೇಲ್ ಪ್ರಧಾನಿ ಬೆಂಜಮಿನ್ ನೆತನ್ಯಾಹು ಅವರೊಂದಿಗೆ ಮಾತನಾಡಿದ್ದಾರೆ. ಪಶ್ಚಿಮ ಏಷ್ಯಾದಲ್ಲಿ ಹೆಚ್ಚುತ್ತಿರುವ ಉದ್ವಿಗ್ನತೆಯ ಬಗ್ಗೆ ಈ ವೇಳೆ ತಮ್ಮ ಕಳವಳ ವ್ಯಕ್ತಪಡಿಸಿದ ಪ್ರಧಾನಿ ಮೋದಿ, ''ನಮ್ಮ ಜಗತ್ತಿನಲ್ಲಿ ಭಯೋತ್ಪಾದನೆಗೆ ಯಾವುದೇ ಸ್ಥಾನವಿಲ್ಲ'' ಎಂದು ಒತ್ತಿ ಹೇಳಿದ್ದಾರೆ.

ಈ ಕುರಿತು ಎಕ್ಸ್‌ನಲ್ಲಿ ಪೋಸ್ಟ್ ಮಾಡಿರುವ ಪ್ರಧಾನಿ ನರೇಂದ್ರ ಮೋದಿ, ಶಾಂತಿ ಮತ್ತು ಸ್ಥಿರತೆಯ ಮರುಸ್ಥಾಪನೆಗಾಗಿ ಪ್ರಯತ್ನಗಳನ್ನು ಮಾಡುವ ಭಾರತದ ಬದ್ಧತೆಯನ್ನು ಪುನರುಚ್ಚರಿಸಿದ್ದಾರೆ. ಪಿಎಂ ಮೋದಿ ಇಸ್ರೇಲ್ ಪ್ರಧಾನಿ ಬೆಂಜಮಿನ್ ನೆತನ್ಯಾಹು ಅವರೊಂದಿಗಿನ ಸಂಭಾಷಣೆಯ ವಿವರಗಳನ್ನು ಹಂಚಿಕೊಂಡಿದ್ದಾರೆ. ಪಶ್ಚಿಮ ಏಷ್ಯಾದಲ್ಲಿನ ಇತ್ತೀಚಿನ ಬೆಳವಣಿಗೆಗಳ ಬಗ್ಗೆ ಪ್ರಧಾನಿ ಬೆಂಜಮಿನ್ ನೆತನ್ಯಾಹು ಅವರೊಂದಿಗೆ ಮಾತನಾಡಿರುವ ಅವರು, ನಮ್ಮ ಜಗತ್ತಿನಲ್ಲಿ ಭಯೋತ್ಪಾದನೆಗೆ ಸ್ಥಾನವಿಲ್ಲ ಎಂದಿದ್ದಾರೆ.

ಮಧ್ಯಪ್ರಾಚ್ಯ ಪ್ರದೇಶದಲ್ಲಿ ಶಾಂತಿ ಮತ್ತು ಸ್ಥಿರತೆಯ ಆರಂಭಿಕ ಮರುಸ್ಥಾಪನೆಗಾಗಿ ಪ್ರಯತ್ನಗಳನ್ನು ಬೆಂಬಲಿಸುವ ಭಾರತದ ಬದ್ಧತೆಯ ಬಗ್ಗೆ ಮೋದಿ ಮಾತನಾಡಿದ್ದಾರೆ. ''ಪ್ರಾದೇಶಿಕ ಉಲ್ಬಣವನ್ನು ತಡೆಗಟ್ಟಲು ಮತ್ತು ಎಲ್ಲಾ ಒತ್ತೆಯಾಳುಗಳ ಸುರಕ್ಷಿತ ಬಿಡುಗಡೆಯನ್ನು ಖಚಿತಪಡಿಸಿಕೊಳ್ಳಲು ಇದು ನಿರ್ಣಾಯಕವಾಗಿದೆ. ಶಾಂತಿ ಮತ್ತು ಸ್ಥಿರತೆಯ ಆರಂಭಿಕ ಮರುಸ್ಥಾಪನೆಗಾಗಿ ಪ್ರಯತ್ನಗಳನ್ನು ಬೆಂಬಲಿಸಲು ಭಾರತವು ಬದ್ಧವಾಗಿದೆ'' ಎಂದು ಪ್ರಧಾನಿ ಮೋದಿ ಎಕ್ಸ್‌ನಲ್ಲಿ ಪೋಸ್ಟ್ ಮಾಡಿದ್ದಾರೆ.

ಹಿಜ್ಬುಲ್ಲಾ ಮತ್ತು ಇಸ್ರೇಲ್ ನಡುವೆ ಹೆಚ್ಚುತ್ತಿರುವ ಸಂಘರ್ಷವು ಮಧ್ಯಪ್ರಾಚ್ಯದಲ್ಲಿ ಶಾಂತಿಯನ್ನು ಅಡ್ಡಿಪಡಿಸುತ್ತದೆ. ಹಮಾಸ್ ಬಂದೂಕುಧಾರಿಗಳು ಗಾಜಾದಲ್ಲಿ ಯುದ್ಧವನ್ನು ಪ್ರಾರಂಭಿಸಿದ ನಂತರ ಈ ಹೋರಾಟವು ತೀವ್ರಗೊಂಡಿತು. ಉತ್ತರ ಇಸ್ರೇಲ್ ಮತ್ತು ಇಸ್ರೇಲಿ ಆಕ್ರಮಿತ ಗೋಲನ್ ಹೈಟ್ಸ್‌ಗೆ ಹಿಜ್ಬುಲ್ಲಾ 8,000 ರಾಕೆಟ್‌ಗಳನ್ನು ಉಡಾವಣೆ ಮಾಡಿದೆ. ಈ ಗುಂಪು ಶಸ್ತ್ರಸಜ್ಜಿತ ವಾಹನಗಳ ಮೇಲೆ ಟ್ಯಾಂಕ್ ವಿರೋಧಿ ಕ್ಷಿಪಣಿಗಳನ್ನು ಹಾರಿಸಿದೆ ಮತ್ತು ಸ್ಫೋಟಕ ಡ್ರೋನ್‌ಗಳೊಂದಿಗೆ ಮಿಲಿಟರಿ ಗುರಿಗಳ ಮೇಲೆ ದಾಳಿ ಮಾಡಿದೆ. ಇಸ್ರೇಲ್ ರಕ್ಷಣಾ ಪಡೆಗಳು ಲೆಬನಾನ್‌ನಲ್ಲಿನ ಹಿಜ್ಬುಲ್ಲಾ ಸ್ಥಾನಗಳ ವಿರುದ್ಧ ನಿರಂತರ ವಾಯುದಾಳಿಗಳು, ಟ್ಯಾಂಕ್‌ಗಳು ಮತ್ತು ಫಿರಂಗಿ ಗುಂಡಿನ ದಾಳಿಯ ಮೂಲಕ ಪ್ರತೀಕಾರ ತೀರಿಸಿಕೊಂಡಿವೆ.

ನಕಲಿ ನೋಟು ಕೇಸ್‌ನಲ್ಲಿ ಗುಜರಾತ್ ಪೊಲೀಸರಿಗೆ ಶಾಕ್

ನೋಟುಗಳಲ್ಲಿ ಗಾಂಧೀಜಿ ಬದಲಿಗೆ ಇತ್ತು ಬಾಲಿವುಡ್ ನಟನ ಫೋಟೋ

ಗಾಂಧೀನಗರ: ನಕಲಿ ನೋಟುಗಳ ಪ್ರಕರಣ ಬೇಧಿಸಿದ ಗುಜರಾತ್ ಪೊಲೀಸರು ಶಾಕ್ ಆಗಿದ್ದಾರೆ. 500 ರೂ. ಮುಖಬೆಲೆಯ ನಕಲಿ ನೋಟುಗಳಲ್ಲಿ ಗಾಂಧೀಜಿ ಬದಲಿಗೆ ಬಾಲಿವುಡ್ ನಟ ಅನುಪಮ್ ಖೇರ್ ಅವರ ಚಿತ್ರ ಬಳಸಿರುವುದು ಕಂಡುಬಂದಿದೆ. ಸುಮಾರು 1.6 ಕೋಟಿ ರೂಪಾಯಿ ಮೌಲ್ಯದ ನಕಲಿ ನೋಟುಗಳನ್ನು ಪೊಲೀಸರು ವಶಪಡಿಸಿಕೊಂಡಿದ್ದಾರೆ. ನೋಟುಗಳಲ್ಲಿ ರಿಸರ್ವ್ ಬ್ಯಾಂಕ್ ಆಫ್ ಇಂಡಿಯಾ ಬದಲಿಗೆ 'ರಿಸೋಲ್ ಬ್ಯಾಂಕ್ ಆಫ್ ಇಂಡಿಯಾ' ಎಂದು ಪದ ಬಳಕೆ ಮಾಡಲಾಗಿದೆ. ಇದೀಗ ನೋಟಿನ ವೀಡಿಯೋ ಸೋಶಿಯಲ್ ಮೀಡಿಯಾದಲ್ಲಿ ವೈರಲ್ ಆಗಿದೆ. ಅಹಮದಾಬಾದ್‌ನ ವ್ಯಾಪಾರಿಯೊಬ್ಬರು

ನಕಲಿ ನೋಟುಗನ್ನು ಬಳಸಿ ವಂಚಿಸಿರುವ ಸಂಬಂಧ ವೈರಲ್ ಆಗಿರುವ ವೀಡಿಯೋವನ್ನು ಟ್ಯಾಗ್ ಮಾಡಿ ಅನುಪಮ್ ಖೇರ್ ಅಚ್ಚರಿ ವ್ಯಕ್ತಪಡಿಸಿದ್ದಾರೆ. 500 ರೂ. ನೋಟುಗಳಲ್ಲಿ ಗಾಂಧೀಜಿಯವರ ಫೋಟೋ ಬದಲಿಗೆ ನನ್ನ ಫೋಟೋ ಎಂದು ನಟ ಶೀರ್ಷಿಕೆ ನೀಡಿದ್ದಾರೆ.

ಸೆ.24 ರಂದು ನವರಂಗಪುರ ಪೊಲೀಸ್ ಠಾಣೆಯಲ್ಲಿ ಬುಲಿಯನ್ ವ್ಯಾಪಾರಿ ಮೆಹುಲ್ ಠಕ್ಕರ್ ದೂರು ದಾಖಲಿಸಿದ್ದರು. 1.6 ಕೋಟಿ ರೂ. ಮೌಲ್ಯದ 2,100 ಗ್ರಾಂ ಚಿನ್ನವನ್ನು ಒಳಗೊಂಡ ಡೀಲ್‌ಗಾಗಿ ಶಂಕಿತರು ತಮ್ಮ ಉದ್ಯೋಗಿಯೊಬ್ಬರನ್ನು ಸಂಪರ್ಕಿಸಿದ್ದರು. ಉಳಿದ 30 ಲಕ್ಷವನ್ನು ಮರುದಿನ ಪಾವತಿಸುವುದಾಗಿ ಭರವಸೆ ನೀಡಿ, 1.3 ಕೋಟಿ ನಗದು ನೀಡಿದ್ದಾರೆ. ಆದರೆ, ಚಿನ್ನವನ್ನು ಹಸ್ತಾಂತರಿಸಿದ ನಂತರ ಅವರು ಎಸ್ಕೇಪ್ ಆದರು. ಎಲ್ಲಾ ನೋಟುಗಳನ್ನು ಗಮನಿಸಿದಾಗ ನಕಲಿ ಎಂದು ತಿಳಿಯಿತು. ತಲೆಮರೆಸಿಕೊಂಡಿರುವ ಇಬ್ಬರು ಆರೋಪಿಗಳನ್ನು ಪತ್ತೆಹಚ್ಚಲು ಪೊಲೀಸರು ಸಿಸಿಟಿವಿ ದೃಶ್ಯಾವಳಿಗಳನ್ನು ಪರಿಶೀಲಿಸಿ ತನಿಖೆ ನಡೆಸುತ್ತಿದ್ದಾರೆ.

ವಿಶ್ವಸಂಸ್ಥೆ ಸಭೆಯಲ್ಲಿ ಪಾಕಿಸ್ತಾನಕ್ಕೆ ಬಿಸಿ ಮುಟ್ಟಿಸಿದ ಸಚಿವ ಜೈಶಂಕರ್

ಪಾಕಿಸ್ತಾನ: ಪಾಕಿಸ್ತಾನದ ಗಡಿಯಾಚೆಗಿನ ಭಯೋತ್ಪಾದನೆ ಯಶಸ್ವಿಯಾಗುವುದಿಲ್ಲ. ಆ ದೇಶವು ದುಷ್ಕೃತ್ಯಗಳ ಪರಿಣಾಮವಾಗಿ ತನ್ನದೇ ಸಮಾಜವನ್ನು ಬಲಿ ಪಡೆಯುವ ಸ್ಥಿತಿ ತಲುಪಿರುವುದು 'ಕರ್ಮದ ಫಲ' ಎಂದು ವಿದೇಶಾಂಗ ಸಚಿವ ಎಸ್.ಜೈಶಂಕರ್ ಅವರು ಹೇಳಿದ್ದಾರೆ.

ವಿಶ್ವಸಂಸ್ಥೆಯ ಸಾಮಾನ್ಯ ಸಭೆಯ 79ನೇ ಅಧಿವೇಶನದಲ್ಲಿ ಮಾತನಾಡಿರುವ ಜೈಶಂಕರ್, 'ಪಾಕಿಸ್ತಾನವು ಅತಿಕ್ರಮಿಸಿರುವ ಭಾರತದ ಭೂಪ್ರದೇಶವನ್ನು ತೊರೆದರೆ ಹಾಗೂ ಭಯೋತ್ಪಾದನೆಯೊಂದಿಗೆ ದೀರ್ಘಾವಧಿಯಿಂದ ಹೊಂದಿರುವ ಬಾಂಧವ್ಯವನ್ನು ಕಡಿದುಕೊಂಡರಷ್ಟೇ ಉಭಯ ದೇಶಗಳ ನಡುವಣ ಬಿಕ್ಕಟ್ಟು ಶಮನಗೊಳ್ಳಲು ಸಾಧ್ಯ' ಎಂದರು.

'ಕೆಲವು ದೇಶಗಳು ನಿಯಂತ್ರಣಕ್ಕೆ ಸಿಗದ ಪರಿಸ್ಥಿತಿಯಿಂದಾಗಿ ಹಿಂದುಳಿದಿವೆ. ಆದರೆ, ಇನ್ನೂ ಕೆಲವು ಪ್ರಜ್ಞಾಪೂರ್ವಕವಾಗಿ ಮಾಡಿಕೊಂಡ ಆಯ್ಕೆಗಳಿಂದಾಗಿ ಹಿಂದೆ ಉಳಿದಿವೆ. ನಮ್ಮ ನೆರೆಯ ಪಾಕಿಸ್ತಾನವೇ ಅದಕ್ಕೆ ಉದಾಹರಣೆ' ಎಂದು ಚಾಟಿ ಬೀಸಿದ್ದಾರೆ.

'ಅದು (ಪಾಕಿಸ್ತಾನ) ಇತರ ದೇಶಗಳ ಮೇಲೆ ಉಂಟುಮಾಡಲು ಪ್ರಯತ್ನಿಸಿದ ದುಷ್ಪರಿಣಾಮಗಳನ್ನು ತಾನೇ ಅನುಭವಿಸುತ್ತಿದೆ. ಅದರಿಂದಾಗಿ ಅದರದ್ದೇ ಸಮಾಜ ನಾಶವಾಗುತ್ತಿದೆ. ಇದಕ್ಕಾಗಿ ಜಗತ್ತನ್ನು ದೂರಲು ಸಾಧ್ಯವಿಲ್ಲ. ಅದು ಕರ್ಮ ಫಲ' ಎಂದು ತಿವಿದಿದ್ದಾರೆ.

ಪಾಕಿಸ್ತಾನ ನಡೆಸುತ್ತಿರುವ ಗಡಿಯಾಚೆಗಿನ ಭಯೋತ್ಪಾದನೆ ಎಂದಿಗೂ ಯಶಸ್ಸು ಕಾಣಲಾರದು ಹಾಗೂ ತಕ್ಕ ಪ್ರತಿಣಾಮ ಎದುರಿಸದೆ ತಪ್ಪಿಸಿಕೊಳ್ಳಲೂ ಆಗದು ಎಂದು ತಿಳಿಸಿದರು.

ಲಕ್ನೋದಲ್ಲಿ ಡೆಲಿವರಿ ಬಾಯ್ ಬರ್ಬರ ಹತ್ಯೆ; ಹೆಣದ ತುಂಡುಗಳನ್ನು ಕಾಲುವೆಗೆ ಎಸೆದ ಹಂತಕರು

ಲಕ್ನೋ: ಉತ್ತರ ಪ್ರದೇಶದ ಲಕ್ನೋದಲ್ಲಿ ಡೆಲಿವರಿ ಬಾಯ್ ಭರತ್ ಎಂಬಾತನನ್ನು ಬರ್ಬರವಾಗಿ ಕೊಲೆ ಮಾಡಿ, ಆತನ ಮೃತದೇಹವನ್ನು ತುಂಡುಗಳಾಗಿ ಕತ್ತರಿಸಲಾಗಿದೆ. ಬಳಿಕ ಅವುಗಳನ್ನು ಕಾಲುವೆಯ ಒಂದೊಂದು ಬದಿಯಲ್ಲಿ ಎಸೆಯಲಾಗಿದೆ. ಇದೀಗ ಲಕ್ನೋ ಪೊಲೀಸರು ಮೃತದೇಹಕ್ಕಾಗಿ ಕಾಲುವೆಯಲ್ಲಿ ಹುಡುಕಾಟ ನಡೆಸುತ್ತಿದ್ದಾರೆ. ಮೃತ ದೇಹವನ್ನು ತುಂಡುಗಳಾಗಿ ಕತ್ತರಿಸಿ, ಗೋಣಿಚೀಲದಲ್ಲಿ ತುಂಬಿ ಅಲ್ಲಲ್ಲಿ ಬಿಸಾಡಲಾಗಿದೆ. ಪೊಲೀಸರೊಂದಿಗೆ ಎಸ್‌ಡಿಆರ್‌ಎಫ್ ತಂಡವೂ ಶವಕ್ಕಾಗಿ ಹುಡುಕಾಟ ನಡೆಸುತ್ತಿದೆ. ಕೊಲೆಯ ಆರೋಪಿಗಳು ಹೇಳಿದಂತೆ ಶವವನ್ನು ಇಂದಿರಾ ಕಾಲುವೆಗೆ ಎಸೆದು 24 ಗಂಟೆಗೂ ಹೆಚ್ಚು ಸಮಯ ಕಳೆದರೂ ಇಲ್ಲಿಯವರೆಗೆ ಶವದ ಬಗ್ಗೆ ಯಾವುದೇ ಮಾಹಿತಿ ಸಿಕ್ಕಿಲ್ಲ. ಶವವನ್ನು ಕಾಲುವೆಗೆ ಎಸೆಯಲಾಗಿದೆಯೇ ಅಥವಾ ಬೇರೆಡೆ ಎಸೆಯಲಾಗಿದೆಯೇ? ಎಂಬ ಅನುಮಾನವೂ ಉಂಟಾಗಿದೆ. 1 ವಾರದ ಹಿಂದೆಯೇ ಕೊಲೆ ನಡೆದಿದ್ದು, ನಿಶಾತ್ ಗಂಜ್ ನ ಡೆಲಿವರಿ ಬಾಯ್ ಆಗಿರುವ ಭರತ್ 8 ವರ್ಷಗಳಿಂದ ಆನ್ ಲೈನ್ ಶಾಪಿಂಗ್ ಕಂಪನಿಯೊಂದರಲ್ಲಿ ಡೆಲಿವರಿ ಬಾಯ್ ಆಗಿ ಕೆಲಸ ಮಾಡುತ್ತಿದ್ದ. ಮನೆಯಲ್ಲಿ ತಂದೆ-ತಾಯಿ ಮತ್ತು ಸಹೋದರ ಇದ್ದಾರೆ.

ಆರೋಪಿಗಳಾದ ಗಜಾನಂದ್ ಮತ್ತು ಆಕಾಶ್ ಅವರು ಕೆಲವು ದಿನಗಳ ಹಿಂದೆ ಆನ್‌ಲೈನ್ ಶಾಪಿಂಗ್ ಕಂಪನಿಯಿಂದ ಎರಡು ಆಂಡ್ರಾಯ್ಡ್ ಫೋನ್ ಗಳನ್ನು ಆರ್ಡರ್ ಮಾಡಿದ್ದರು. ಇಬ್ಬರಿಗೂ ಹಣ ಕೊಡಲು ಇಷ್ಟವಿರಲಿಲ್ಲ. ಅವರು ಫೋನ್ ಅನ್ನು ಉಚಿತವಾಗಿ ಪಡೆಯಲು ಬಯಸಿದ್ದರು. ಇದರಿಂದ ಭರತ್?ನನ್ನು ಬರ್ಬರವಾಗಿ ಹತ್ಯೆಗೈದಿದ್ದಾರೆ. ಕೊಲೆ ಮಾಡಿದ ಬಳಿಕ ಶವವನ್ನು ವಿಲೇವಾರಿ ಮಾಡಬೇಕಿದ್ದ ಕಾರಣ ಮೊದಲು ಶವವನ್ನು ತುಂಡು ತುಂಡಾಗಿ ಕತ್ತರಿಸಿ ಗೋಣಿಚೀಲದಲ್ಲಿ ಶವ ತುಂಬಿ ಮೇಟಿ ಪ್ರದೇಶದಲ್ಲಿ ಹಾದು ಹೋಗುವ ಇಂದಿರಾ ಕಾಲುವೆಗೆ ಎಸೆದಿದ್ದಾರೆ.

ಅಜಿಯೋಗೆ ಎಚ್‌ಎಂ ಸೇರ್ಪಡೆ ಅಂತಾರಾಷ್ಟ್ರೀಯ ಪೋರ್ಟ್‌ಫೋಲಿಯೋ ಹೆಚ್ಚಳ

ಮುಂಬೈ: ಭಾರತದ ಪ್ರಮುಖ ಫ್ಯಾಷನ್ ಇ-ಟೇಲರ್ ಅಜಿಯೋ ಇಂದು ಎಚ್‌ಎಂ ಅನ್ನು ತನ್ನ ಪ್ಲಾಟ್‌ಫಾಮ್‌ನಲ್ಲಿ ಬಿಡುಗಡೆ ಮಾಡುವುದಾಗಿ ಘೋಷಿಸಿದೆ. ಸಮರ್ಥನೀಯ ರೀತಿಯಲ್ಲಿ ಉತ್ತಮ ಬೆಲೆಯಲ್ಲಿ ಫ್ಯಾಷನ್ ಮತ್ತು ಗುಣಮಟ್ಟಕ್ಕೆ ಹೆಸರುವಾಸಿಯಾದ ಬ್ರ್ಯಾಂಡ್ ಎಚ್‌ಎಂ ಆಗಿದೆ. ಈ ಪಾಲುದಾರಿಕೆಯು ಎಚ್‌ಎಂ ನ ಆನ್‌ಲೈನ್ ಉಪಸ್ಥಿತಿಯನ್ನು ಹೆಚ್ಚಿಸುವ ಗುರಿಯನ್ನು ಹೊಂದಿದೆ. ಅದರ ಈಗಾಗಲೇ ಇರುವ ಓಮ್ನಿ-ಚಾನೆಲ್ಗೆ ಪೂರಕವಾಗಿ ಅಜಿಯೋ ಮೂಲಕ ಕೈಗೆಟುಕುವ, ಉತ್ತಮ-ಗುಣಮಟ್ಟದ ಫ್ಯಾಷನ್ ಅನ್ನು ಎಲ್ಲರಿಗೂ ಸಿಗುವಂತೆ ಮಾಡುತ್ತದೆ. ಇದು ಅದರ ಬಲವಾದ ಬ್ರ್ಯಾಂಡ್ ಪೋರ್ಟ್‌ಫೋಲಿಯೊಗೆ ಮತ್ತೊಂದು ಅಗ್ರ ಅಂತರರಾಷ್ಟ್ರೀಯ ಬ್ರ್ಯಾಂಡ್ ಅನ್ನು ಸೇರಿಸುತ್ತದೆ.

ಈ ಸಹಯೋಗವು ಭಾರತೀಯ ಫ್ಯಾಷನ್ ಇ-ರಿಟೇಲ್ ಮಾರುಕಟ್ಟೆಯಲ್ಲಿ ತಮ್ಮ ಉಪಸ್ಥಿತಿಯನ್ನು ಗಟ್ಟಿಗೊಳಿಸಲು ಎಚ್‌ಎಂ ಮತ್ತು ಅಜಿಯೋಗೆ ಒಂದು ಅತ್ಯಾಕರ್ಷಕ ಅವಕಾಶವನ್ನು ಗುರುತಿಸುತ್ತದೆ. ಅಜಿಯೋ ತನ್ನ ಅಂತರರಾಷ್ಟ್ರೀಯ ಬ್ರ್ಯಾಂಡ್‌ಗಳ ಪೋರ್ಟ್‌ಫೋಲಿಯೊವನ್ನು ಬಲಪಡಿಸುತ್ತಿರುವ ಈ ಹೊತ್ತಿನಲ್ಲಿ, ಅಜಿಯೋದ ಡಿಜಿಟಲ್ ಪ್ಲಾಟ್‌ಫಾರ್ಮ್ ಮತ್ತು ವಿಸ್ತಾರವಾದ ವ್ಯಾಪ್ತಿಯನ್ನು ಬಳಸಿಕೊಳ್ಳುವ ಮೂಲಕ ತನ್ನ ವ್ಯಾಪ್ತಿಯನ್ನು ಮತ್ತು ಆನ್‌ಲೈನ್ ಮಾರುಕಟ್ಟೆ ಪಾಲನ್ನು ವಿಸ್ತರಿಸುವ ಗುರಿಯನ್ನು ಎಚ್ ಎಂ ಹೊಂದಿದೆ. ಎಚ್‌ಎಂ ಮಹಿಳೆಯರ ಉಡುಪು, ಪುರುಷರ ಉಡುಪು, ಮಕ್ಕಳ ಉಡುಪು ಮತ್ತು ಮನೆ ಅಲಂಕಾರದಲ್ಲಿ 10,000 ಕ್ಕೂ ಹೆಚ್ಚು ಶೈಲಿಗಳನ್ನು ಒಳಗೊಂಡ ಒಂದು ಪ್ರಭಾವಶಾಲಿ ಕಲೆಕ್ಷನ್ ಅನ್ನು ಅಜಿಯೋದಲ್ಲಿ ಪ್ರಾರಂಭಿಸಲು ಸಿದ್ಧವಾಗಿದೆ. ರೂ. 399 ರಿಂದ ಪ್ರಾರಂಭವಾಗುವ ಅದ್ಭುತ ಬೆಲೆಗಳೊಂದಿಗೆ, ಎಚ್‌ಎಂ ಉತ್ತಮ-ಗುಣಮಟ್ಟದ ಫ್ಯಾಷನ್ ಅನ್ನು ಹಿಂದೆಂದಿಗಿಂತಲೂ ಹೆಚ್ಚು ಸುಲಭ ಲಭ್ಯವಾಗಿಸುವಂತೆ ಮಾಡುತ್ತದೆ.

ಸಹಯೋಗದ ಕುರಿತು AJIO ನ CEO ವಿನೀತ್ ನಾಯರ್ ಅವರ ಪ್ರಕಾರ ಕಳೆದ ಕೆಲವು ವರ್ಷಗಳಲ್ಲಿ, ನಾವು ಅತ್ಯುತ್ತಮ ಅಂತರಾಷ್ಟ್ರೀಯ ಬ್ರ್ಯಾಂಡ್‌ಗಳನ್ನು ಅಜಿಯೋಗೆ ತರುವ ಮೂಲಕ ಫ್ಯಾಷನ್ ಕ್ಷೇತ್ರವನ್ನು ವಿಸ್ತರಿಸಿದ್ದೇವೆ. ಅಜಿಯೋದಲ್ಲಿ ಎಚ್‌ಎಂ ಬಿಡುಗಡೆಯು ಪ್ಲಾಟ್‌ಫಾರ್ಮ್ ನೀಡುವ ವೈವಿಧ್ಯಮಯ ಶೈಲಿಗಳನ್ನು ಉತ್ಕೃಷ್ಟಗೊಳಿಸುತ್ತದೆ. ನಮ್ಮ ಗ್ರಾಹಕರಿಗೆ ಇತ್ತೀಚಿನ ಜಾಗತಿಕ ಬ್ರ್ಯಾಂಡ್‌ಗಳು ಮತ್ತು ಟ್ರೆಂಡ್ಗಳನ್ನು ಒದಗಿಸುವ ನಮ್ಮ ಬದ್ಧತೆಯನ್ನು ಸಂಕೇತಿಸುತ್ತದೆ. ಎಚ್‌ಎಂನ ಹೆಚ್ಚು ನಿರೀಕ್ಷಿತ 2024 ಸಂಗ್ರಹವು ಅಜಿಯೋದಲ್ಲಿ ಕಾಣಿಸಿಕೊಳ್ಳಲಿದ್ದು, ಕಾಲಕಾಲಕ್ಕೆ ಪರಿವರ್ತನೆಗಳು ಮತ್ತು ಅತ್ಯುತ್ತಮ ವಿನ್ಯಾಸದ ಮಿಶ್ರಣವನ್ನು ಇದು ಪ್ರದರ್ಶಿಸುತ್ತದೆ. ಈ ಸಂಗ್ರಹವು ಶ್ರೀಮಂತ, ಅತ್ಯಾಧುನಿಕ ಟೋನ್ ಗಳು ಮತ್ತು ವಿವರಗಳ ಪ್ಯಾಲೆಟ್‌ನೊಂದಿಗೆ ಶರತ್ಕಾಲ ಮತ್ತು ಚಳಿಗಾಲಕ್ಕೆ ಸೂಕ್ತವಾದ ಉಡುಪುಗಳನ್ನು ಹೊಂದಿದೆ. ಐಷಾರಾಮಿ ಮತ್ತು ಹೊಲಿದ ಸೂಟಿಂಗ್ ನಿಂದ ಹಿಡಿದು ಲೆದರ್ ಮತ್ತು ಪರಿಕರಗಳವರೆಗೆ, ಕಲೆಕ್ಷನ್ನಲ್ಲಿ ಆಧುನಿಕತೆಯ ಜೊತೆಗೆ ವಿಂಟೇಜ್ ಐಷಾರಾಮಿಯನ್ನು ಮಿಶ್ರಣ ಮಾಡುತ್ತದೆ. ಕೈಗೆಟುಕುವ ದರದಲ್ಲಿ ಈ ಉತ್ಪನ್ನಗಳು ಲಭ್ಯವಿರಲಿವೆ.

ಮಹಾರಾಷ್ಟ್ರ ಚುನಾವಣೆಗೆ ಸ್ಪರ್ಧಿಸಲು ಬಯಸುವ ಅಭ್ಯರ್ಥಿಗಳಿಗೆ ಕಾಂಗ್ರೆಸ್ ನಾಯಕರಿಂದ ಸಂದರ್ಶನ

ಮುಂಬೈ: 2024ರ ಮಹಾರಾಷ್ಟ್ರ ವಿಧಾನಸಭೆ ಚುನಾವಣೆಗೆ ಮುಂಚಿತವಾಗಿ, ನಾಮಪತ್ರ ಸಲ್ಲಿಸಲು ಬಯಸುವ ಎಲ್ಲಾ ಅಭ್ಯರ್ಥಿಗಳ ಸಂದರ್ಶನವನ್ನು ನಡೆಸಲು ಕಾಂಗ್ರೆಸ್ ನಿರ್ಧರಿಸಿದೆ. 288 ವಿಧಾನಸಭಾ ಸ್ಥಾನಗಳಿಗೆ 1,688 ಅಭ್ಯರ್ಥಿಗಳು ಈಗಾಗಲೇ ಆಸಕ್ತಿ ವ್ಯಕ್ತಪಡಿಸಿದ್ದಾರೆ. ಅಕ್ಟೋಬರ್ 1ರಿಂದ 8ರವರೆಗೆ ಕಾಂಗ್ರೆಸ್ ?ನಿಂದ ಸಂದರ್ಶನಗಳು ನಡೆಯಲಿದ್ದು, ಅಕ್ಟೋಬರ್ 10ರೊಳಗೆ ವರದಿಗಳನ್ನು ಸಲ್ಲಿಸಲಾಗುವುದು. ಅದರ ಅನುಸಾರ ಕಾಂಗ್ರೆಸ್ ಟಿಕೆಟ್ ಘೋಷಿಸಲಿದೆ.

2024ರ ಮಹಾರಾಷ್ಟ್ರ ವಿಧಾನಸಭೆ ಚುನಾವಣೆಗೆ ಮುಂಚಿತವಾಗಿ, ಮುಂಬರುವ ಚುನಾವಣೆಗೆ ಸ್ಪರ್ಧಿಸಲು ತಮ್ಮ ಇಚ್ಛೆಯನ್ನು ವ್ಯಕ್ತಪಡಿಸಿದ ಎಲ್ಲಾ ಆಸಕ್ತ ಅಭ್ಯರ್ಥಿಗಳ ಸಂದರ್ಶನಗಳನ್ನು ನಡೆಸಲು ಪಕ್ಷವು ನಿರ್ಧರಿಸಿದೆ. ಲಭ್ಯವಿರುವ ಮಾಹಿತಿಯ ಪ್ರಕಾರ, ಮಹಾರಾಷ್ಟ್ರದ ಒಟ್ಟು 288 ವಿಧಾನಸಭಾ ಸ್ಥಾನಗಳಿಗೆ 1,688 ಕಾಂಗ್ರೆಸ್ ಅಭ್ಯರ್ಥಿಗಳು ಟಿಕೆಟ್ ಪಡೆಯಲು ಆಸಕ್ತಿ ತೋರಿಸಿದ್ದಾರೆ. ಹೀಗಾಗಿ ಟಿಕೆಟ್ ಹಂಚಿಕೆಗೂ ಮುನ್ನ ಎಲ್ಲಾ ಆಸಕ್ತ ಅಭ್ಯರ್ಥಿಗಳನ್ನು ಸಂದರ್ಶನಕ್ಕೆ ಒಳಪಡಿಸಲು ಪಕ್ಷ ನಿರ್ಧರಿಸಿದೆ. ಮಹಾ ವಿಕಾಸ್ ಅಘಾಡಿ ಮೈತ್ರಿಕೂಟದ ಸದಸ್ಯ ಪಕ್ಷವಾದ ಕಾಂಗ್ರೆಸ್, ಉದ್ಧವ್ ಠಾಕ್ರೆ ನೇತೃತ್ವದ ಶಿವಸೇನೆ ಮತ್ತು ಶರದ್ ಪವಾರ್ ನೇತೃತ್ವದ ಎನ್‌ಸಿಪಿ ಬಣದ ಮೈತ್ರಿಯೊಂದಿಗೆ ಚುನಾವಣೆಯನ್ನು ಎದುರಿಸಲಿದೆ.

ಈಗಾಗಲೇ ಕಾಂಗ್ರೆಸ್ ಸಂದರ್ಶನಕ್ಕಾಗಿ 6 ತಂಡಗಳನ್ನು ರಚಿಸಿದೆ. ಪೃಥ್ವಿರಾಜ್ ಚೌಹಾಣ್, ನಸೀಮ್ ಖಾನ್, ಸಂಸದ ಚಂದ್ರಕಾಂತ್ ಹಂದೋರೆ, ಪ್ರಣಿತಿ ಶಿಂಧೆ, ಸತೇಜ್ ಪಾಟೀಲ್, ಅಮಿತ್ ದೇಶಮುಖ್, ನಿತಿನ್ ರಾವುತ್ ಮತ್ತು ಯಶೋಮತಿ ಠಾಕೂರ್ ಸೇರಿದಂತೆ ಹಲವು ಕಾಂಗ್ರೆಸ್ ನಾಯಕರನ್ನು ಸಂದರ್ಶನ ನಡೆಸುವ ತಂಡಗಳ ಭಾಗವಾಗಿ ಹೆಸರಿಸಲಾಗಿದೆ. ಅಕ್ಟೋಬರ್ 8ರವರೆಗೆ ಸಂದರ್ಶನಗಳನ್ನು ನಡೆಸಿದ ನಂತರ ಮತ್ತು ಪ್ರತಿ ಅರ್ಜಿದಾರರ ಸಂಭಾವ್ಯ ಗೆಲುವಿನ ನಿರೀಕ್ಷೆಗಳ ಬಗ್ಗೆ ಸಂದರ್ಶನ ನಡೆಸುವ ನಾಯಕರು ಮುಂದಿನ ಪ್ರಕ್ರಿಯೆಗಾಗಿ ರಾಜ್ಯ ಕಾಂಗ್ರೆಸ್ ಹೈಕಮಾಂಡ್‌ಗೆ ತಮ್ಮ ವರದಿಯನ್ನು ಸಲ್ಲಿಸುತ್ತಾರೆ.

ಕೆಲವು ತಿಂಗಳ ಹಿಂದೆ, ಕಾಂಗ್ರೆಸ್ ಯಾವುದೇ ಆಸಕ್ತ ವ್ಯಕ್ತಿಗಳಿಂದ ತಮ್ಮ ಆಯ್ಕೆಯ ಕ್ಷೇತ್ರದಲ್ಲಿ ಕಾಂಗ್ರೆಸ್ ಪಕ್ಷದ ಟಿಕೆಟ್‌ಗಾಗಿ ಅರ್ಜಿಗಳನ್ನು ಆಹ್ವಾನಿಸಿತ್ತು. ಇತರ ನಿಯಮಗಳು ಮತ್ತು ಷರತ್ತುಗಳ ಜೊತೆಗೆ 'ಗೆಲ್ಲಬಹುದಾದ ಅಂಶ' ಎಂಬುದು ಪ್ರಧಾನ ಮಾನದಂಡವಾಗಿತ್ತು. ಆಕಾಂಕ್ಷಿಗಳ ಗೌಪ್ಯ ವರದಿಯನ್ನು ಅಕ್ಟೋಬರ್ 10 ರಂದು ಪಕ್ಷದ ರಾಜ್ಯ ನಾಯಕತ್ವಕ್ಕೆ ಸಲ್ಲಿಸಲಾಗುವುದು. ನಂತರ ಯಶಸ್ವಿ ಅರ್ಜಿಗಳ ಬಗ್ಗೆ ಅಂತಿಮ ನಿರ್ಧಾರ ತೆಗೆದುಕೊಳ್ಳಲಾಗುವುದು.

ಸಂಜೆ ಮುಗಿಲು

Postal Registration No.KA/BGW-1823/2019-2021, Posted at Patrika Channel, RMS Bhavan, Bengaluru PSO, Mysore Road, Bengaluru- 560020, RNI No.KARKAN/2002/08054

ಹಂಸ ದಮಯಂತಿಯಂತೆ ಪೋಸ್ ಕೊಟ್ಟ ಹರ್ಷಿಕಾ

ಇನ್ನು ಕೆಲವೇ ದಿನಗಳಲ್ಲಿ ಚೊಚ್ಚಲ ಮಗುವಿಗೆ ಜನ್ಮ ನೀಡಲು ತಯಾರಾಗಿರುವ ತುಂಬು ಗರ್ಭಿಣಿ ಹರ್ಷಿಕಾ ಪೂಣಚ್ಚ ಹೊಸದೊಂದು ಫೋಟೋಶೂಟ್‌ನಲ್ಲಿ ಮಿಂಚಿದ್ದಾರೆ. ಬೆಲೆಕಟ್ಟಲಾಗದ ಕುಂಚ ಮಾಂತ್ರಿಕ ರವಿಮರ್ಮರ ಪೇಂಟಿಂಗ್ ರೀತಿ ಪೋಸ್ ಕೊಟ್ಟಿದ್ದಾರೆ. ಗುಲಾಬಿ ಬಣ್ಣದ ಸೀರೆಯಲ್ಲಿ ಸರಳ ಹಾಗೂ ಸಾಂಪ್ರದಾಯಿಕ ನೋಟದಲ್ಲಿ ಕಂಗೊಳಿಸಿದ್ದಾರೆ.

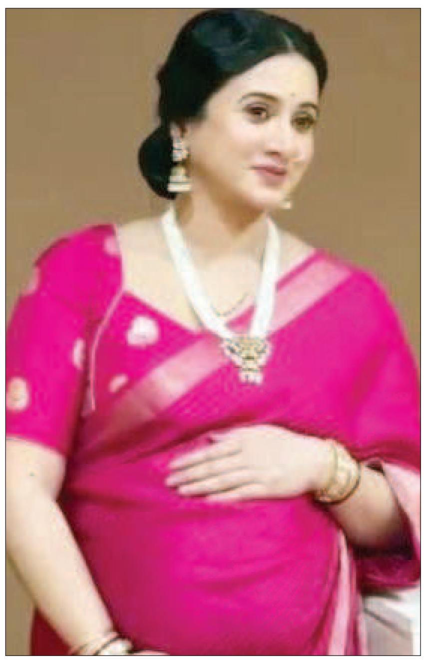

ಹಿಂದೆಯೂ ಹರ್ಷಿಕಾ ಪೂಣಚ್ಚ ರವಿವರ್ಮರ ಕುಂಚದಲ್ಲಿ ಅರಳಿದ ಸುಂದರ ನಾರಿಯ ಪೋಸ್‌ನ್ನೇ ಹೋಲುವಂತೆ ಫೋಟೋಶೂಟ್ ಮಾಡಿಸಿದ್ದರು. ಅದು ಬಹಳ ಮೆಚ್ಚುಗೆ ಬಂದ ಕಾರಣ ಇದೀಗ ರವಿವರ್ಮರ ಇನ್ನೊಂದು ಕಲಾಕೃತಿ ಹಂಸ ದಮಯಂತಿ ಚಿತ್ರದಂತೆ ಪೋಸ್ ಕೊಟ್ಟಿದ್ದಾರೆ ಕೊಡಗಿನ ಬೆಡಗಿ ಹರ್ಷಿಕಾ ಪೂಣಚ್ಚಾ.

ಅಕ್ಟೋಬರ್ ತಿಂಗಳಲ್ಲಿ ಹರ್ಷಿಕಾ ಹಾಗೂ ಭುವನ್ ಪೊನ್ನಣ್ಣ ತಾರಾದಂಪತಿ ಮೊದಲ ಮಗುವಿನ ನಿರೀಕ್ಷೆಯಲ್ಲಿದ್ದಾರೆ. ಹೀಗಾಗಿ ಮಗುವಿನ ಆಗಮನದ ಖುಷಿಯನ್ನ ಇನ್ಸಾಟ್ದಲ್ಲಿ ಹಂಚಿಕೊಳ್ಳುತ್ತಿದ್ದಾರೆ. ಈಗ ಮತ್ತೊಂದು ವಿಭಿನ್ನ ಶೈಲಿಯಲ್ಲಿ ಫೋಟೂಶೂಟ್ ಮಾಡಿಸಿ ಗಮನ ಸೆಳೆದಿದ್ದಾರೆ ಗರ್ಭಿಣಿ ನಟಿ ಹರ್ಷಿಕಾ.

ದಸರಾ ಆನೆಗಳ ಮಾವುತರಿಗೆ ಪಾದರಕ್ಷೆ ಕೊಟ್ಟ ಡಾಲಿ

ನಟ ಡಾಲಿ ಧನಂಜಯ ಸದ್ಯ ಮೈಸೂರಿನಲ್ಲಿ ತಮ್ಮ ಮುಂದಿನ ಸಿನಿಮಾ ಚಿತ್ರೀಕರಣದ ನಡುವೆಯೂ ದಸರಾ ಸಂಭ್ರಮದಲ್ಲಿ ಭಾಗಿ ಆಗಿರುವ ಮಾವುತರಿಗೆ ಲಿಡ್ಕರ್ ಚಪ್ಪಲಿಗಳನ್ನ ನೀಡಿದ್ದಾರೆ. ಧನಂಜಯ ಲಿಡ್ಕರ್‌ನ ರಾಯಭಾರಿಯಾಗಿದ್ದು, ಅದೇ ಕಾರಣದಿಂದ ಈ ಬಾರಿ ಮಾವುತರಿಗೆ ಚಪ್ಪಲಿ ಉಡಗೊರೆಯಾಗಿ ನೀಡಿದ್ದಾರೆ.

ಇದೇ ಸಮಯದಲ್ಲಿ ನಟ ಡಾಲಿ ಆನೆಯ ಬಳಿ ನಿಂತು ಫೋಟೋ ಕ್ಲಿಕ್ಕಿಸಿಕೊಂಡಿದ್ದಾರೆ. ಕೆಲ ಕಾಲ ಮಾವುತರು ಹಾಗೂ ಅರಣ್ಯ ಅಧಿಕಾರಿಗಳ ಬಳಿ ಆನೆಯ ಬಗ್ಗೆ ಕುತೂಹಲಕಾರಿ ವಿಚಾರಗಳನ್ನ ಕೇಳಿ ತಿಳಿದುಕೊಂಡಿದ್ದಾರೆ.

ತನ್ನದೇ ಹೆಸರಿನ ಆನೆಯನ್ನ ಕಂಡು ಧನಂಜಯ ಖುಷಿ ವ್ಯಕ್ತಪಡಿಸಿದ್ದಾರೆ. ಇನ್ನೂ ಡಾಲಿ ಅರಸಿಕೆರೆ ಮೂಲದವರಾಗಿದರು ಕೂಡ ಮೈಸೂರಿನ ನಂಟನ್ನು ಹೆಚ್ಚಾಗಿ ಬೆಳಸಿಕೊಂಡಿದ್ದಾರೆ.

ದೊಡ್ಮನೆ ಧಗ ಧಗ

ಉಗ್ರಂ ಮಂಜು, ಚೈತ್ರಾ ನಡುವೆ ಕಿರಿಕ್

ಬಿಗ್ ಬಾಸ್ ಕನ್ನಡ 11ಕ್ಕೆ ಅದ್ದೂರಿ ಚಾಲನೆ ನೀಡಿದ ಮರುದಿನವೇ ದೊಡ್ಮನೆಯಲ್ಲಿ ರಂಪಾಟ ಶುರುವಾಗಿದೆ. ಆಟದ ಮೊದಲ ದಿನವೇ ಚೈತ್ರಾ ಕುಂದಾಪುರ ರೂಲ್ಸ್ ಬ್ರೇಕ್ ಮಾಡಿರೋದು ಮನೆಮಂದಿಯ ಕೋಪ ತರಿಸಿದೆ. ಹಣ್ಣನ್ನು ಕಚ್ಚಿ ನರಕದ ಮನೆಯೊಳಗೆ ಚೈತ್ರಾ ಎಸೆದಿರೋದು ಮನೆಯಲ್ಲಿನ ಕಲಹಕ್ಕೆ ಕಾರಣವಾಗಿದೆ. ಉಗ್ರಂ ಮಂಜು ಮತ್ತು ಚೈತ್ರಾ ನಡುವೆ ಜಟಾಪಟಿ ನಡೆದಿದೆ.

ಬಿಗ್ ಬಾಸ್ ಸೀಸನ್ 11ರಲ್ಲಿ ಸ್ವರ್ಗ, ನರಕದ ಯುದ್ಧ ಶುರುವಾಗಿದೆ. ಇಂದಿನ ಟಾಸ್ಕ್‌ನಲ್ಲಿ ನರಕದ ನಿವಾಸಿಗಳಿಗೆ ಸ್ವರ್ಗದಲ್ಲಿರುವ ಸ್ಪರ್ಧಿಗಳು ಶಿಕ್ಷೆಗೆ ಗುರಿಪಡಿಸಿದ್ದಾರೆ. ಸ್ವರ್ಗದವರು ತೆಗೆದುಕೊಂಡ ತೀರ್ಮಾನದಂತೆ ಮನೆ ಕೆಲಸದ ಜವಾಬ್ದಾರಿಯನ್ನು ನರಕ ನಿವಾಸಿಗಳ ಮಾಡಬೇಕು.

ನರಕದಲ್ಲಿರುವ ಏಳು ಸ್ಪರ್ಧಿಗಳು ಬಿಗ್ ಬಾಸ್ ಮನೆಯ ಕೆಲಸ ಮಾಡಲು ಆರಂಭಿಸಿದ್ದಾರೆ. ಅಂದರೆ ಮನೆಯನ್ನ ತೊಳೆಯೋದು, ಗುಡಿಸೋದು ಹೀಗೆ ಎಲ್ಲಾ ಕೆಲಸವನ್ನು ಮಾಡುತ್ತಾ ಇದ್ದಾರೆ. ಆಟ ಮೊದಲ ದಿನವೇ ಸ್ವರ್ಗ, ನರಕದ ಅಸಲಿ ಕಿಚ್ಚು ಹೊತ್ತಿಕೊಂಡಿದೆ. ಸ್ವರ್ಗದಲ್ಲಿರುವ ಉಗ್ರಂ ಮಂಜು ಅವರು ನರಕದ ನಿವಾಸಿ ಚೈತ್ರಾ ಕುಂದಾಪುರಗೆ ಕೆಲಸ ಒಂದನ್ನ ಹೇಳಿದ್ದಾರೆ. ಹಣ್ಣನ್ನು ವಾಷ್ ಮಾಡಿ ಕಟ್ ಮಾಡಿಕೊಡಲು ಚೈತ್ರಾಗೆ ಉಗ್ರಂ ಮಂಜು ಹೇಳಿದ್ದಾರೆ.

ಆದರೆ ಚೈತ್ರಾ ಅವರ ಮಾತಿಗೆ ಕ್ಯಾರೆ ಮಾಡದೇ ಹಣ್ಣನ್ನು ಕಚ್ಚಿ ನರಕದ ಮನೆಯೊಳಗೆ ಬಿಸಾಕಿದ್ದಾರೆ. ಆಗ ಸ್ವರ್ಗದ ನಿವಾಸಿಗಳು ಕೂಗಾಡಿದ್ದು, ರೂಲ್ಸ್ ಬ್ರೇಕ್ ಆಗಿದೆ ಎಂದು ಚೈತ್ರಾ ವಿರುದ್ಧ ತಿರುಗಿ ಬಿದ್ದಿದ್ದಾರೆ.

ಆಗ ಮಂಜು ಉಗ್ರಾವತಾರಕ್ಕೆ ಉತ್ತರಿಸಿದ ಚೈತ್ರಾ, ನನ್ನನ್ನು ಯಾಕೆ ಕರೆಯಬೇಕಾಗಿತ್ತು. ಯಾಕೆ ನನ್ನನ್ನು ಪ್ರವೋಕ್ ಮಾಡಬೇಕಿತ್ತು. ನಾನು ಹಣ್ಣನ್ನು ತಿನ್ನುತ್ತೇನೆ ಎಂದು ಸವಾಲು ಹಾಕಿದ್ದಾರೆ. ಬಿಗ್ ಬಾಸ್ ಮನೆಯಲ್ಲಿ ಯಮುನಾ ಸೇರಿ ಹಲವರು ಚೈತ್ರಾ ಮಾಡಿರುವ ರೂಲ್ಸ್ ಬ್ರೇಕ್ ಬಗ್ಗೆ ಚಕಾರವೆತ್ತಿದ್ದಾರೆ. ಆಗ ಚೈತ್ರಾ, ನಾನು ಹೀಗೆಲ್ಲಾ ಮಾತನಾಡಬಾರದು ಅಂತ ರೂಲ್ಸ್ ಬುಕ್‌ನಲ್ಲಿದ್ರೆ ತೋರಿಸಿ ನಾನು ಮಾತನಾಡಲ್ಲ ಎಂದು ಪ್ರತಿ ಸವಾಲು ಹಾಕಿದ್ದಾರೆ. ಸೀಸನ್ 11ರ ಮೊದಲನೆ ದಿನವೇ ಬಿಗ್ ಬಾಸ್ ಮನೆಯಲ್ಲಿ ಕಿಚ್ಚು ಹೊತ್ತಿಕೊಂಡಿದೆ. ಚೈತ್ರಾ ಮತ್ತು ಉಗ್ರಂ ಮಂಜು ಮಧ್ಯೆ ಬೆಂಕಿ ಹೊತ್ತಿಕೊಂಡಿದ್ದು, ಜಗಳ ತಾರಕಕ್ಕೇರಿದೆ.

ಟಿ20 ಕ್ರಿಕೆಟ್‌ನಂತೆ ಟೀಂ ಇಂಡಿಯಾ ಬ್ಯಾಟಿಂಗ್

ಒಂದೇ ದಿನ 2 ವಿಶ್ವದಾಖಲೆ

ಕಾನ್ಪುರ: ಬಾಂಗ್ಲಾದೇಶ ವಿರುದ್ಧ ನಡೆಯುತ್ತಿರುವ ಎರಡನೇ ಟೆಸ್ಟ್ ಪಂದ್ಯದಲ್ಲಿ ಟಿ20 ಕ್ರಿಕೆಟ್‌ನಂತೆ ಬ್ಯಾಟ್ ಬೀಸಿದ ಪರಿಣಾಮ ಭಾರತ ತಂಡ ಎರಡು ವಿಶ್ವದಾಖಲೆ ನಿರ್ಮಿಸಿದೆ.

ಟೆಸ್ಟ್ ಕ್ರಿಕೆಟ್‌ನಲ್ಲಿ ಅತಿ ವೇಗದ 50 ರನ್ (19 ಎಸೆತ) ಮತ್ತು ಅತಿ ವೇಗದ 100 ರನ್ (61 ಎಸೆತ) ಭಾರತ ಹೊಡೆದಿದೆ. ಮೊದಲ 50 ರನ್ ಪೈಕಿ ಜೈಸ್ವಾಲ್ 30 ರನ್, ರೋಹಿತ್ ಶರ್ಮಾ 19 ರನ್ ಮತ್ತು ಎರಡು ಇತರೇ ರನ್ ಬಂದಿತ್ತು.

ಈ ಜುಲೈನಲ್ಲಿ ಇಂಗ್ಲೆಂಡ್ ವಿಂಡೀಸ್ ವಿರುದ್ಧ 26 ಎಸೆತಗಳಲ್ಲಿ 50 ರನ್ ಹೊಡೆದಿತ್ತು. ವೇಗದ 100 ರನ್ ಹೊಡೆದ ದಾಖಲೆ ಈ ಮೊದಲು ಭಾರತದ ಹೆಸರಿನಲ್ಲೇ ಇತ್ತು. 2023 ರಲ್ಲಿ ವಿಂಡೀಸ್ ವಿರುದ್ಧ ಪೋರ್ಟ್ ಆಫ್ ಸ್ಪೇನ್‌ನಲ್ಲಿ ನಡೆದ ಟೆಸ್ಟ್ ಪಂದ್ಯದಲ್ಲಿ 74 ಎಸೆತಗಳಲ್ಲಿ 100 ರನ್ ಹೊಡೆದಿತ್ತು.

ಇನ್ನಿಂಗ್ಸ್ ಮೊದಲ ಓವರ್‌ನಲ್ಲಿ ಯಶಸ್ವಿ ಜೈಸ್ವಾಲ್ ಹ್ಯಾಟ್ರಿಕ್ ಬೌಂಡರಿ ಹೊಡೆದಿದ್ದರು. ರೋಹಿತ್ ಶರ್ಮಾ ತಾನು ಎದುರಿಸಿದ ಮೊದಲ ಎಸೆತದಲ್ಲೇ ಸಿಕ್ಸ್ ಸಿಡಿಸಿದ್ದರು.

ರೋಹಿತ್ ಶರ್ಮಾ 23 ರನ್(11 ಎಸೆತ, 1 ಬೌಂಡರಿ, 3 ಸಿಕ್ಸ್), ಯಶಸ್ವಿ ಜೈಸ್ವಾಲ್ 72 ರನ್ (21 ಎಸೆತ, 12 ಬೌಂಡರಿ, 2 ಸಿಕ್ಸರ್) , ಶುಭಮನ್ ಗಿಲ್ 39 ರನ್ (36 ಎಸೆತ, 4 ಬೌಂಡರಿ, 1 ಸಿಕ್ಸರ್), ರಿಷಭ್ ಪಂತ್ 9 ರನ್ ಗಳಿಸಿ ಔಟಾದರು.

21 ಓವರ್ ಮುಕ್ತಾಯಕ್ಕೆ ಭಾರತ 4 ವಿಕೆಟ್ ನಷ್ಟಕ್ಕೆ 175 ರನ್ ಗಳಿಸಿದೆ. ಕೊಹ್ಲಿ 20 ರನ್ ಗಳಿಸಿದರೆ ರಾಹುಲ್ 13 ರನ್ ಹೊಡೆದು ಕ್ರೀಸ್‌ನಲ್ಲಿ ಆಡುತ್ತಿದ್ದಾರೆ.

ಮೂರನೇ ದಿನದಾಟದ ಅಂತ್ಯಕ್ಕೆ 3 ವಿಕೆಟ್ ನಷ್ಟಕ್ಕೆ 107 ರನ್ ಗಳಿಸಿದ್ದ ಬಾಂಗ್ಲಾದೇಶ ಇಂದು 74.2 ಓವರ್‌ಗಳಲ್ಲಿ 233 ರನ್ ಗಳಿಗೆ ಆಲೌಟ್ ಆಯ್ತು. ಮೊಮಿನುಲ್ ಹಕ್ 107 ರನ್‌ಗಳಿಸಿ ಅಜೇಯರಾಗಿ ಉಳಿದರು.

ಬುಮ್ರಾ 3 ವಿಕೆಟ್ ಪಡೆದರೆ, ಮೊಹಮ್ಮದ್ ಸಿರಾಜ್, ಅಶ್ವಿನ್, ಅಕಾಶ್ ದೀಪ್ ತಲಾ 2 ವಿಕೆಟ್ ಪಡೆದರೆ ರವೀಂದ್ರ ಜಡೇಜಾ 1 ವಿಕೆಟ್ ಪಡೆದರು.

ಸಚಿನ್ ಮತ್ತೊಂದು ದಾಖಲೆ ಉಡೀಸ್: ಕೊಹ್ಲಿಯೇ ಕಿಂಗ್

ಬಾಂಗ್ಲಾದೇಶ ವಿರುದ್ಧ ಕಾನ್ಪುರದಲ್ಲಿ ನಡೆಯುತ್ತಿರುವ ಎರಡನೇ ಟೆಸ್ಟ್ ಪಂದ್ಯದಲ್ಲಿ ಟೀಂ ಇಂಡಿಯಾ ಬ್ಯಾಟರ್ ವಿರಾಟ್ ಕೊಹ್ಲಿ 27,000 ಅಂತಾರಾಷ್ಟ್ರೀಯ ರನ್ ಪೂರೈಸಿದ ವೇಗದ ಬ್ಯಾಟ್ಸ್‌ಮನ್ ದಾಖಲೆ ಬರೆದಿದ್ದಾರೆ. ಆ ಮೂಲಕ ಕ್ರಿಕೆಟ್ ದೇವರು ಸಚಿನ್ ತೆಂಡೂಲ್ಕರ್ ದಾಖಲೆ ಉಡೀಸ್ ಮಾಡಿದ್ದಾರೆ.

ಎಲ್ಲಾ ಸ್ವರೂಪಗಳಲ್ಲಿ 27,000 ರನ್ ಪೂರೈಸಿದ ಕಿಂಗ್ ಕೊಹ್ಲಿ, ಸಚಿನ್ ತೆಂಡೂಲ್ಕರ್, ರಿಕಿ ಪಾಂಟಿಂಗ್ ಮತ್ತು ಕುಮಾರ್ ಸಂಗಕ್ಕಾರ ಒಳಗೊಂಡಿರುವ ಬ್ಯಾಟರ್‌ಗಳ ವಿಶೇಷ ಕ್ಲಬ್‌ಗೆ ಸೇರಿದ್ದಾರೆ.

2007ರಲ್ಲಿ 623 ಇನ್ನಿಂಗ್ಸ್‌ಗಳಲ್ಲಿ ತೆಂಡೂಲ್ಕರ್ 27000 ರನ್ ಗಳಿಸಿದ್ದರು. ಅವರ ದಾಖಲೆಯನ್ನು ಕೊಹ್ಲಿ ಮುರಿದಿದ್ದಾರೆ. 594ನೇ ಇನ್ನಿಂಗ್ಸ್‌ನಲ್ಲೇ ಈ ಸಾಧನೆ ಮಾಡಿರುವ ವಿರಾಟ್, ಸಚಿನ್‌ಗಿಂತ 29 ಇನ್ನಿಂಗ್ಸ್‌ಗಳಿಗೂ ಮುಂಚಿತವಾಗಿ 27,000 ರನ್‌ಗಳ ಗುರಿ ತಲುಪಿದ್ದಾರೆ. ಶ್ರೀಲಂಕಾದ ಸಂಗಕ್ಕಾರ ಅವರು 2015 ರಲ್ಲಿ ತಮ್ಮ 648ನೇ ಇನ್ನಿಂಗ್ಸ್‌ನಲ್ಲಿ ಈ ಸಾಧನೆ ಮಾಡಿದ್ದಾರೆ. ಆಸ್ಟ್ರೇಲಿಯದ ರಿಕಿ ಪಾಂಟಿಂಗ್ ತನ್ನ 650ನೇ ಇನ್ನಿಂಗ್ಸ್‌ನಲ್ಲಿ ಇಷ್ಟು ರನ್ ಗಳಿಸಿದ್ದಾರೆ.

ಫೆಬ್ರವರಿ 2023 ರಲ್ಲಿ ಕೊಹ್ಲಿ 549 ಇನ್ನಿಂಗ್ಸ್‌ಗಳಲ್ಲಿ 25,000 ರನ್ ಗಳಿಸಿದ ವೇಗದ ಬ್ಯಾಟರ್ ಆಗಿದ್ದರು. ಆಗಲೂ ಸಚಿನ್ ದಾಖಲೆ ಉಡೀಸ್ ಮಾಡಿದ್ದರು.

ಉಲ್ಫಾ ಉಗ್ರ ಬಂಧನ ಬೆನ್ನಲ್ಲೇ ಬೆಂಗಳೂರಲ್ಲಿ ಅಕ್ರಮವಾಗಿ ನೆಲೆಸಿದ್ದ ಪಾಕಿಸ್ತಾನ ಪ್ರಜೆ ಬಂಧನ!

ಆನೇಕಲ್: ಅಸ್ಸಾಂನ ಗುವಾಹಟಿಯಲ್ಲಿ ಐದು ಕಡೆ ಐಇಡಿ ಬಾಂಬ್ ಇಟ್ಟು ಬೆಂಗಳೂರಿಗೆ ಬಂದು ನೆಲೆಸಿದ್ದ ಶಂಕಿತ ಉಲ್ಫಾ ಉಗ್ರನ ಬಂಧನದ ಬೆನ್ನಲ್ಲೇ ಇದೀಗ ಮತ್ತೆ ಓರ್ವ ಪಾಕಿಸ್ತಾನಿ ಸೇರಿದಂತೆ ನಾಲ್ವರು ವಿದೇಶಿ ಪ್ರಜೆಗಳನ್ನ ಜಿಗಣಿ ಪೊಲೀಸರು ಬಂಧಿಸಿದ್ದಾರೆ.

ಜಿಗಣಿ ಬಳಿಯ ಅಪಾರ್ಟ್‌ಮೆಂಟ್‌ನಲ್ಲಿ ಈತ ಕುಟುಂಬ ಸಮೇತ ವಾಸವಿದ್ದ. ಪಾಕಿಸ್ತಾನಿ, ಬಾಂಗ್ಲಾದೇಶ ಮೂಲದ ಪ್ರಜೆಗಳು ಅಕ್ರಮವಾಗಿ ನುಸುಳಿರುವ ಬಗ್ಗೆ ಕೇಂದ್ರ ಗುಪ್ತಚರ ಇಲಾಖೆ ನೀಡಿದ ಮಾಹಿತಿ ಆಧರಿಸಿ ರಾತ್ರಿ ಕಾರ್ಯಾಚರಣೆ ನಡೆಸಿದ ಜಿಗಣಿ ಪೊಲೀಸರು. ಈ ವೇಳೆ ಪಾಕಿಸ್ತಾನಿ, ಬಾಂಗ್ಲಾದೇಶ ಮೂಲದ ಪ್ರಜೆಗಳನ್ನ ಬಂಧಿಸಿದ ಪೊಲೀಸರು.

ಪಾಕ್ ಪ್ರಜೆಗೆ ಬಾಂಗ್ಲಾದವಳು ಪತ್ನಿ!: ಬಂಧಿತ ಪಾಕ್ ಪ್ರಜೆಗೆ ಧರ್ಮದ ವಿಚಾರಕ್ಕೆ ಭಿನ್ನಾಭಿಪ್ರಾಯ ಉಂಟಾಗಿತ್ತು. ಕೊನೆಗೆ ಅಲ್ಲಿ ಇರೋಕೆ ಆಗದೆ ದೇಶ ತೊರೆದು ಬಾಂಗ್ಲಾದೇಶಕ್ಕೆ ಎಸ್ಕೇಪ್ ಆಗಿ ಢಾಕಾದಲ್ಲಿ ವಾಸವಾಗಿದ್ದ. ಈ ವೇಳೆ ಢಾಕಾದಲ್ಲಿ ಬಾಂಗ್ಲಾ ಯುವತಿ ಪರಿಚಯವಾಗಿದ್ದಾಳೆ. ಅವಳೊಂದಿಗೆ ಮದುವೆ ಮಾಡಿಕೊಂಡು ಬಳಿಕ 2014ರಲ್ಲಿ ಪತ್ನಿ ಜೊತೆ ಬಾಂಗ್ಲಾದಿಂದಲೂ ಎಸ್ಕೇಪ್ ಆಗಿ ಸೀದಾ ದೆಹಲಿಗೆ ಬಂದು ಇಳಿದಿದ್ದ ಪಾಕಿಸ್ತಾನಿ!

ದೆಹಲಿಯಲ್ಲಿ ಅಕ್ರಮವಾಗಿ ನೆಲೆಸಿ ಸ್ಥಳೀಯರ ಪರಿಚಯ ಮಾಡಿಕೊಂಡು ವ್ಯಕ್ತಿಯೊಬ್ಬನ ನೆರವಿನಿಂದ ಭಾರತೀಯನು ಸ್ಥಳೀಯ ನಿವಾಸಿಯೆಂದು ಗುರುತಿಸಲು ಆಧಾರ ಕಾರ್ಡ್, ಡ್ರೈವಿಂಗ್ ಲೈಸೆನ್ಸ್, ಪಾಸ್‌ಪೋರ್ಟ್ ದಾಖಲೆಗಳನ್ನು ಸೃಷ್ಟಿಕೊಂಡಿದ್ದಾನೆ. 2018ರವರೆಗೆ ದೆಹಲಿಯಲ್ಲಿ ನೆಲೆಸಿ ಬಳಿಕ ಅಲ್ಲಿಂದ ಪತ್ನಿ ಸಮೇತ ಬೆಂಗಳೂರಿಗೆ ಬಂದು ನೆಲೆಸಿದ್ದಾನೆ. ಬೆಂಗಳೂರಿನ ಜಿಗಣಿಯಲ್ಲಿ ಇಬ್ಬರು ಮಕ್ಕಳೊಂದಿಗೆ 2018 ರಿಂದಲೇ ನೆಲೆಸಿದ್ರೂ ಪೊಲೀಸರಿಗೆ ತಿಳಿದೇ ಇಲ್ಲ. ಕೇಂದ್ರ ಗುಪ್ತಚರ ಇಲಾಖೆ ಅಧಿಕಾರಿಗಳಿಗೆ ಈ ಬಗ್ಗೆ ಸುಳಿವು ಸಿಕ್ಕಿದೆ. ಬೆಂಗಳೂರಿನಲ್ಲಿ ಪಾಕಿಸ್ತಾನ ಪ್ರಜೆಗಳು ನುಸುಳಿರುವ ಬಗ್ಗೆ ಅನುಮಾನಗೊಂಡ ಗುಪ್ತಚರ ಅಧಿಕಾರಿಗಳು ಆ ಬಗ್ಗೆ ಮಾಹಿತಿ ಕಲೆಹಾಕಿ ಜಿಗಣಿ ಪೊಲೀಸರಿಗೆ ಮಾಹಿತಿ ನೀಡಿದ್ದಾರೆ. ಗುಪ್ತಚರ ಇಲಾಖೆ ಅಧಿಕಾರಿಗಳ ಮಾಹಿತಿ ಮೇರೆಗೆ ರಾತ್ರಿ ಕಾರ್ಯಾಚರಣೆ ನಡೆಸಿ ಬಂಧಿಸಿದ್ದಾರೆ. ಸದ್ಯ ಘಟನೆ ಸಂಬಂಧ ಜಿಗಣಿ ಪೊಲೀಸ್ ಠಾಣೆಯಲ್ಲಿ ಪ್ರಕರಣ ದಾಖಲಾಗಿದ್ದು, ವಿಚಾರಣೆ ಮುಂದುವರಿಸಿದ್ದಾರೆ.

ಬೆಂಗಳೂರಲ್ಲಿ ನೆಲೆಸಿದ್ದಾರಾ ಉಗ್ರರು?: ಕಳೆದೆರಡು ದಿನಗಳ ಹಿಂದೆಯಷ್ಟೇ ಆನೇಕಲ್ ತಾಲೂಕಿನ ಜಿಗಣಿಯಲ್ಲಿ ನೆಲೆಸಿದ್ದ ಉಲ್ಫಾ ಸಂಘಟನೆಗೆ ಸೇರಿರುವ ಶಂಕಿತ ಉಗ್ರ ಗಿರೀಶ್ ಬೋರಾ ಅಲಿಯಾಸ್ ಗೌತಮ್ ಎಂಬಾತನನ್ನು ಅಧಿಕಾರಿಗಳು ಬಂಧಿಸಿದ್ದಾರೆ. ಆಗಸ್ಟ್‌ನಲ್ಲಿ ಗುವಾಹಟಿಯಲ್ಲಿಯೇ ಐದು ಐಇಡಿ ಬಾಂಬ್ ಇಟ್ಟು, ಕುಟುಂಬ ಸಮೇತ ಬೆಂಗಳೂರಿಗೆ ಬಂದು ವಾಸವಾಗಿದ್ದನು. ಜಿಗಣಿಯ ಖಾಸಗಿ ಕಂಪನಿಯೊಂದರಲ್ಲಿ ಗೌತಮ್ ಎನ್ನುವ ಹೆಸರಲ್ಲಿ ಗಿರೀಶ್ ಬೋರಾ ಸೆಕ್ಯೂರಿಟಿ ಕೆಲಸ ಮಾಡುತ್ತಿದ್ದನು. ಗಿರೀಶ್ ಬೋರಾನ ಬಗ್ಗೆ ಪಕ್ಕಾ ಮಾಹಿತಿ ಕಲೆಹಾಕಿದ್ದ ಅಸ್ಸಾಂ ಎನ್‌ಐಎ ತಂಡ ಶಂಕಿತ ಉಗ್ರನನ್ನು ಬಂಧಿಸಿತ್ತು. ಉಲ್ಫಾ ಉಗ್ರನ ಬೆನ್ನಲ್ಲೇ ಮತ್ತೆ ಇದೀಗ ಪಾಕಿಸ್ತಾನಿ ಸೇರಿ ನಾಲ್ವರು ವಿದೇಶಿ ಪ್ರಜೆಗಳನ್ನು ಪೊಲೀಸರು ಬಂಧಿಸಿರುವುದು ಬೆಂಗಳೂರು ಉಗ್ರರ ಸೇಫ್‌ಸಿಟಿ ಆಗಿದೆಯೇ ಎಂಬ ಅನುಮಾನ ಮೂಡಿಸಿದೆ.

ಜನಾರ್ದನ ರೆಡ್ಡಿಗೆ ಸುಪ್ರೀಂ ರಿಲೀಫ್

ಬಳ್ಳಾರಿ ಪ್ರವೇಶಕ್ಕೆ ಗ್ರೀನ್‌ಸಿಗ್ನಲ್

ನವದೆಹಲಿ/ ಬಳ್ಳಾರಿ: ಅಕ್ರಮ ಗಣಿಗಾರಿಕೆಯ ಪ್ರಮುಖ ಆರೋಪಿ ಮಾಜಿ ಸಚಿವ ಗಂಗಾವತಿ ವಿಧಾನಸಭೆ ಕ್ಷೇತ್ರದ ಹಾಲಿ ಶಾಸಕ ಜನಾರ್ದನ ರೆಡ್ಡಿಗೆ ಬಿಗ್ ರಿಲೀಫ್ ಸಿಕ್ಕಿದ್ದು, ಬಳ್ಳಾರಿ ಜಿಲ್ಲಾ ಪ್ರವೇಶಕ್ಕೆ ಇದ್ದ ನಿರ್ಬಂಧವನ್ನು ಸುಪ್ರೀಂ ಕೋರ್ಟ್ ತೆರವು ಮಾಡಿದೆ. ಯಾವುದೇ ಪೂರ್ವಾನುಮತಿ ಇಲ್ಲದೇ ಬಳ್ಳಾರಿ ಜಿಲ್ಲೆ ಪ್ರವೇಶಕ್ಕೆ ಗ್ರೀನ್ ಸಿಗ್ನಲ್ ಸಿಕ್ಕಿದೆ.

ಜನಾರ್ದನ ರೆಡ್ಡಿ ಸಲ್ಲಿಸಿದ್ದ ಅರ್ಜಿ ವಿಚಾರಣೆ ನಡೆಸಿದ ನ್ಯಾ. ಎಂಎಂ ಸುಂದರೇಶ್ ನೇತೃತ್ವದ ದ್ವಿ ಸದಸ್ಯ ಪೀಠ ಈ ಆದೇಶ ನೀಡಿದೆ. ಪ್ರಕರಣದ ತನಿಖೆ ಮುಕ್ತಾಯಗೊಂಡು ಕೋರ್ಟ್‌ನಲ್ಲಿ ವಿಚಾರಣೆ ನಡೆಯುತ್ತಿದ್ದು ಈ ಹಂತದಲ್ಲಿ ಸಾಕ್ಷ್ಯ ನಾಶ ಸಾಧ್ಯವಿಲ್ಲ ಎನ್ನುವ ವಾದ ಪುರಸ್ಕರಿಸಿದ ಕೋರ್ಟ್ ಜಾಮೀನಿನಲ್ಲಿದ್ದ ಷರತ್ತನ್ನು ರದ್ದು ಮಾಡಿದೆ.

ನಿಷೇಧ ಹೇರಿದ್ದು ಯಾಕೆ?: ಆಂಧ್ರದ ಅನಂತಪುರ, ಕರ್ನೂಲು ಹಾಗೂ ಬಳ್ಳಾರಿ ಜಿಲ್ಲೆಯಲ್ಲಿ ನಡೆದಿದ್ದ ಅಕ್ರಮ ಗಣಿಗಾರಿಕೆ ನಡೆಸಿದ ಆರೋಪದ ಹಿನ್ನೆಲೆಯಲ್ಲಿ 2011 ಸೆಪ್ಟೆಂಬರ್ 5ರಂದು ಜನಾರ್ದನ ರೆಡ್ಡಿಯ ಬಂಧನವಾಗಿತ್ತು.

ಬಂಧನದ ಬಳಿಕ ನಡೆದ ವಿಚಾರಣೆಯಲ್ಲಿ ಜನಾರ್ದನ ರೆಡ್ಡಿ ಪ್ರಭಾವಿಯಾಗಿದ್ದು ಸಾಕ್ಷಿ ನಾಶ ಮಾಡುವ ಆತಂಕವಿದೆ. ಈ ಕಾರಣಕ್ಕೆ ಬಳ್ಳಾರಿ, ಕರ್ನೂಲು ಮತ್ತು ಆನಂತಪುರ ಜಿಲ್ಲಾ ಪ್ರವೇಶಕ್ಕೆ ನಿಷೇಧ ಹೇರಬೇಕು ಎಂದು ಸಿಬಿಐ ಮನವಿ ಮಾಡಿತ್ತು. ಸಿಬಿಐ ಮನವಿಯನ್ನು ಪುರಸ್ಕರಿಸಿದ್ದ ಸುಪ್ರೀಂ ಕೋರ್ಟ್ ಮೂರು ಜಿಲ್ಲೆಗಳ ಪ್ರವೇಶಕ್ಕೆ ನಿರ್ಬಂಧ ಹೇರಿತ್ತು.

ಈ ಮಧ್ಯೆ ಮಗಳ ಮದುವೆ, ಮೊಮ್ಮಗಳ ನಾಮಕರಣ ಸೇರಿದಂತೆ ಇತರೆ ಕಾರ್ಯಕ್ರಮಗಳಿಗೆ ಮಾತ್ರ ಕೋರ್ಟ್ ಅನುಮತಿ ನೀಡಿತ್ತು. 2021ರ ನವೆಂಬರ್‌ನಲ್ಲಿ ಕೊನೆಯದಾಗಿ ಜನಾರ್ದನ ರೆಡ್ಡಿ ಬಳ್ಳಾರಿಗೆ ಆಗಮಿಸಿದ್ದರು

2011ರಲ್ಲಿ ಅಕ್ರಮ ಗಣಿಗಾರಿಕೆ ಪ್ರಕರಣದಲ್ಲಿ ಬಂಧಿತರಾಗಿದ್ದ ಜನಾರ್ದನ ರೆಡ್ಡಿ ಮೂರು ವರ್ಷ ನಾಲ್ಕು ತಿಂಗಳು ಜೈಲು ವಾಸ ಅನುಭವಿಸಿದ್ದರು. ಜೈಲುವಾಸದ ಬಳಿಕ 2015 ರಲ್ಲಿ ಬಿಡುಗಡೆಯಾಗಿದ್ದರು. ಬಳ್ಳಾರಿ ಜಿಲ್ಲೆಯಿಂದ ದೂರವೇ ಇದ್ದ ಜನಾರ್ದನ ರೆಡ್ಡಿ 2023ರ ವಿಧಾನಸಭೆ ಚುನಾವಣೆಯಲ್ಲಿ ಕೊಪ್ಪಳ ಜಿಲ್ಲೆಯ ಗಂಗಾವತಿ ವಿಧಾನಸಭೆ ಕ್ಷೇತ್ರದಲ್ಲಿ ಸ್ಪರ್ಧಿಸಿ ಗೆಲುವು ಸಾಧಿಸಿದ್ದರು.

Printed, Published & Owned by N.Venugopal Krishna, Printed at DASHAPRAMATHI MUDRANALAYA, No.433/1, Chikkavitalenahalli Village, Thagachagere Post, Kasaba Hobli, Channapatna Taluk, Ramanagar District, Pin-562160. Published at No.15, Ground Floor, 12th Block, 5th Main, Kumara Park (West), Behind BDA Head Office, Bengaluru-560020. Editor: N.Venugopal Krishna, Mobile No.+91 94835 89085, email: sanjemugilu@gmail.com