ಸುದ್ದಿಗಳ ಹೊನಲು

ಸಂಜೆ ಮುಗಿಲು

ಕನ್ನಡ ಪ್ರಾದೇಶಿಕ ಸಂಜೆ ದಿನಪತ್ರಿಕೆ

ಸಂಪುಟ: 21, ಸಂಚಿಕೆ: 357, ಪುಟಗಳು: 8, ಶುಕ್ರವಾರ, 4 ಅಕ್ಟೋಬರ್ 2024 RNI NO. KARKAN/2002/08054

epaper: www.sanjemugilu.com

ಬೆಂಗಳೂರು। ಬೆಂಗಳೂರು ಗ್ರಾಮಾಂತರ। ಕೋಲಾರ। ಚಿಕ್ಕಬಳ್ಳಾಪುರ। ರಾಮನಗರ। ಮಂಡ್ಯ। ಮೈಸೂರು। ಚಾಮರಾಜನಗರ ₹3

ವೇಣು ಸಾರಥ್ಯದಲ್ಲಿ...

ಸುಭಾಷಿತ

ಗಿಡ ಯಾವತ್ತೂ ಉದುರಿ ಹೋದ ಎಲೆ, ಹೂವುಗಳ ಬಗ್ಗೆ ಯೋಚಿಸುವುದಿಲ್ಲ. ಹೊಸ ಹೂವಿನ ಸೃಷ್ಟಿಯೇ ಅದರ ಧ್ಯಾನ. ಕಳೆದು ಹೋದುದಕ್ಕೆ ಚಿಂತೆ ಬೇಡ. ಹೊಸತನ್ನು ಸೃಷ್ಟಿಸುವ ಉತ್ಸಾಹವಿರಲಿ.

। ಸ್ವಾಮಿ ವಿವೇಕಾನಂದ

ಪಂಚಾಂಗ

(ಶುಕ್ರವಾರ 4, ಅಕ್ಟೋಬರ್-2024)

- ಶ್ರೀ ಕ್ರೋಧಿನಾಮ ಸಂವತ್ಸರ,
- ದಕ್ಷಿಣಾಯಣ, ಶರದೃತು,
- ಆಶ್ವಯುಜ ಮಾಸ, ಶುಕ್ಲ ಪಕ್ಷ,
- ದ್ವಿತೀಯ, ಚಿತ್ತ ನಕ್ಷತ್ರ
- ರಾಹುಕಾಲ - 10:41 ರಿಂದ 12:11
- ಗುಳಿಕಕಾಲ - 07:41 ರಿಂದ 09:11
- ಯಮಗಂಡಕಾಲ 03:11 ರಿಂದ 04:41

ನಮ್ಮ ಮೆಟ್ರೋ ಟಿಕೆಟ್ ದರ ಏರಿಕೆ ಬಹುತೇಕ ಖಚಿತ

ಬೆಂಗಳೂರು: ನಮ್ಮ ಮೆಟ್ರೋ 2011ರಲ್ಲಿ ಕಾರ್ಯಾಚರಣೆ ಆರಂಭಿಸಿದ ನಂತರ ಎರಡನೇ ಬಾರಿಗೆ ಪ್ರಯಾಣ ದರವನ್ನು ಪರಿಷ್ಕರಿಸುವ ಸಾಧ್ಯತೆ ದಟ್ಟವಾಗಿದೆ. ಈ ವಿಚಾರವಾಗಿ ಬೆಂಗಳೂರು ಮೆಟ್ರೋ ರೈಲು ನಿಗಮ ನಿಯಮಿತ ಸಾರ್ವಜನಿಕ ಪ್ರಕಟಣೆ ಹೊರಡಿಸಿದ್ದು, 'ಮೆಟ್ರೊ ರೈಲು ದರ ನಿಗದಿ ಸಮಿತಿ'ಗೆ ಅಕ್ಟೋಬರ್ 21 ರೊಳಗೆ ಸಲಹೆಗಳನ್ನು ನೀಡುವಂತೆ ನಾಗರಿಕರನ್ನು ಕೋರಿದೆ.

» ಜನರ ಅಭಿಪ್ರಾಯ ಕೋರಿದ ಬಿಎಂಆರ್‌ಸಿಎಲ್

ಅಭಿಪ್ರಾಯ ತಿಳಿಸುವುದು ಹೇಗೆ?: ನಾಗರಿಕರು ತಮ್ಮ ಸಲಹೆಗಳನ್ನು ffc@bmrc.co.inಗೆ ಇಮೇಲ್ ಮಾಡಬಹುದು ಅಥವಾ 3ನೇ ಮಹಡಿ, 'ಸಿ' ಬ್ಲಾಕ್, ಬಿಎಂಟಿಸಿ ಕಾಂಪ್ಲೆಕ್ಸ್, ಕೆಹೆಚ್ ರಸ್ತೆ, ಶಾಂತಿನಗರ, ಬೆಂಗಳೂರು-560027 ಈ ವಿಳಾಸಕ್ಕೆ ಪತ್ರ ಬರೆದು 'ಮೆಟ್ರೊ ರೈಲು ದರ ನಿಗದಿ ಸಮಿತಿ' ಅಧ್ಯಕ್ಷರಿಗೆ ಅಭಿಪ್ರಾಯ ತಿಳಿಸಬಹುದು ಎಂದು ಬಿಎಂಆರ್‌ಸಿಎಲ್ ತಿಳಿಸಿದೆ.

ಇದು ಮೆಟ್ರೋ ರೈಲ್ವೇ (ಕಾರ್ಯಾಚರಣೆ ಮತ್ತು ನಿರ್ವಹಣೆ) ಕಾಯ್ದೆ, 2002 ರ ಸೆಕ್ಷನ್ 33 ಮತ್ತು 34 ರ ಅಡಿಯಲ್ಲಿ ಕೇಂದ್ರ ಸರ್ಕಾರದಿಂದ ರಚಿಸಲಾದ ಬಿಎಂಆರ್‌ಸಿಎಲ್‌ನ ಮೊದಲ ದರ ನಿಗದಿ ಸಮಿತಿಯಾಗಿದೆ.

ಶೇ 15ರಷ್ಟು ದರ ಹೆಚ್ಚಿಸಿದ್ದ ಬಿಎಂಆರ್‌ಸಿಎಲ್: ಬೆಂಗಳೂರಿನಲ್ಲಿ ನಮ್ಮ ಮೆಟ್ರೋ ಆರಂಭವಾದ ನಂತರ ಒಂದು ಬಾರಿ ದರ ಪರಿಷ್ಕರಣೆ ಮಾಡಲಾಗಿದೆ. 2017 ರಲ್ಲಿ ಟಿಕೆಟ್ ದರವನ್ನು ಶೇ 10-15 ರಷ್ಟು ಹೆಚ್ಚಿಸಲಾಗಿತ್ತು.

ಈಗೆಷ್ಟಿದೆ ನಮ್ಮ ಮೆಟ್ರೋ ಟಿಕೆಟ್ ದರ?: ಪ್ರಸ್ತುತ, ನಮ್ಮ ಮೆಟ್ರೋ ಟಿಕೆಟ್ ಕನಿಷ್ಠ ದರವು 10 ರೂ. ಮತ್ತು ಗರಿಷ್ಠ 60 ರೂ. ಇದೆ. ಗರಿಷ್ಠ ದರವು ನೇರಳೆ ಮತ್ತು ಹಸಿರು ಮಾರ್ಗಗಳೆರಡರಲ್ಲೂ ದೀರ್ಘ ಪ್ರಯಾಣಕ್ಕೆ ಅನ್ವಯಿಸುತ್ತದೆ. ವೈಟ್‌ಫೀಲ್ಡ್-ಚಲ್ಲಘಟ್ಟ ನಡುವಣ ದೂರ ಪುಟ 2

ಸಂಕ್ಷಿಪ್ತ ಸುದ್ದಿ

ಬ್ಯಾಂಕ್ ಸಿಬ್ಬಂದಿ ಮನೆ ಮೇಲೆ ಇಡಿ ದಾಳಿ

ಬೆಂಗಳೂರು: ಸಿಲಿಕಾನ್ ಸಿಟಿಯಲ್ಲಿ ಬೆಳ್ಳಂಬೆಳಗ್ಗೆ ಜಾರಿ ನಿರ್ದೇಶನಾಲಯ ಅಧಿಕಾರಿಗಳಿಂದ ದಾಳಿ ನಡೆದಿದೆ. ರಾಷ್ಟ್ರೀಕೃತ ಬ್ಯಾಂಕ್ ಸಿಬ್ಬಂದಿಯ ಮನೆ ಮೇಲೆ ದಾಳಿ ನಡೆದಿದ್ದು, ಸತತವಾಗಿ ಎರಡನೇ ಬಾರಿಗೆ ದಾಳಿ ನಡೆಸಿದ್ದಾರೆ. ಸದ್ಯ 5 ಸ್ಥಳಗಳಲ್ಲಿ ಇಡಿ ಅಧಿಕಾರಿಗಳು ದಾಳಿ ನಡೆಸಿ ದಾಖಲೆಗಳನ್ನು ಪರಿಶೀಲಿಸುತ್ತಿದ್ದಾರೆ. ದೆಹಲಿಯಲ್ಲಿ ದಾಖಲಾಗಿದ್ದ ಇಡಿ ಪ್ರಕರಣದ ಹಿನ್ನೆಲೆ ಬೆಂಗಳೂರಿನಲ್ಲಿ ಬ್ಯಾಂಕ್ ಸಿಬ್ಬಂದಿಯ ಮೇಲೆ ಸತತವಾಗಿ ಎರಡು ದಿನಗಳಿಂದ ದಾಳಿ ನಡೆಸಿದ್ದಾರೆ. ಗುರುವಾರ ದಾಳಿ ನಡೆಸಿದ್ದ ಇಡಿ ಅಧಿಕಾರಿಗಳು ಇಂದು (ಅ.4) ಬೆಳಿಗ್ಗೆ ದಾಳಿ ಮಾಡಿದ್ದಾರೆ.

2 ಕಂತಿನ ಗೃಹಲಕ್ಷ್ಮಿ ಹಣ ಈ ತಿಂಗಳು ಜಮೆ

ಬೆಳಗಾವಿ: ನವರಾತ್ರಿ ಸಂದರ್ಭದಲ್ಲಿ ಗೃಹ ಲಕ್ಷ್ಮಿ ಯೋಜನೆ ಫಲಾನುಭವಿಗಳಿಗೆ ಗುಡ್ ನ್ಯೂಸ್. ಎರಡು ತಿಂಗಳ ಹಣ ಅಕ್ಟೋಬರ್‌ನಲ್ಲಿ ಜಮೆಯಾಗಲಿದೆ. ಮೂಡಲಗಿ ತಾಲೂಕಿನ ಕಲ್ಲೋಳ್ಳಿಯಲ್ಲಿ ಮಾತನಾಡಿನ ಮಹಿಳಾ ಮತ್ತು ಮಕ್ಕಳ ಕಲ್ಯಾಣ ಅಭಿವೃದ್ಧಿ ಪುಟ 2

ನ್ಯಾಯಾಂಗ ಬಂಧನದ ಅವಧಿ ವಿಸ್ತರಣೆಯಾದರೆ ದರ್ಶನ್ ಬೆಂಗಳೂರಿಗೆ ಶಿಫ್ಟ್?

ಬೆಂಗಳೂರು: ದರ್ಶನ್ ಮತ್ತು ಗ್ಯಾಂಗ್ ನಿಂದ ರೇಣುಕಾಸ್ವಾಮಿ ಬರ್ಬರ ಹತ್ಯೆ ಪ್ರಕರಣಕ್ಕೆ ನಾಲ್ಕು ತಿಂಗಳು ತುಂಬುತ್ತಿದೆ. ದರ್ಶನ್ ಅವರಿಗೆ ಈವರೆಗೆ ಜಾಮೀನು ಸಿಕ್ಕಿಲ್ಲ. ಅವರ ಜಾಮೀನು ಅರ್ಜಿ ವಿಚಾರಣೆ ಇಂದು (ಸೆಪ್ಟೆಂಬರ್ 4) ನಡೆಯಲಿದೆ. ಇದರ ಜೊತೆಗೆ ಅವರ ನ್ಯಾಯಾಂಗ ಬಂಧನದ ಅವಧಿ ಕೂಡ ಇಂದಿಗೆ ಪುಟ 2

ಬೆಂಗಳೂರು, ಮೈಸೂರು, ಮಂಗಳೂರಿನಲ್ಲಿ ಅಧಿಕ ಮಾಲಿನ್ಯ

ಹಸಿರು ನ್ಯಾಯಮಂಡಳಿಯಿಂದ ನೋಟಿಸ್

ನವದೆಹಲಿ: ದಕ್ಷಿಣ ಭಾರತದ ಇತರ ನಗರಗಳಿಗೆ ಹೋಲಿಸಿದರೆ ಕರ್ನಾಟಕದ ಮಹಾನಗರಗಳಲ್ಲಿ ಮಾಲಿನ್ಯ ಪ್ರಮಾಣ ಹೆಚ್ಚಾಗಿದೆ ಎಂಬ ಗ್ರೀನ್‌ಪೀಸ್ ಸಂಸ್ಥೆ ವರದಿ ಆಧರಿಸಿ ಕರ್ನಾಟಕ ರಾಜ್ಯ ಮಾಲಿನ್ಯ ನಿಯಂತ್ರಣ ಮಂಡಳಿಗೆ ರಾಷ್ಟ್ರೀಯ ಹಸಿರು ನ್ಯಾಯಮಂಡಳಿಯ ಪ್ರಧಾನ ಪೀಠ ನೋಟಿಸ್ ನೀಡಿದೆ.

ವರದಿ ಆಧರಿಸಿ ಸ್ವಯಂಪ್ರೇರಿತ ಪ್ರಕರಣ ದಾಖಲಿಸಿಕೊಂಡ ಪೀಠದ ಮುಖ್ಯಸ್ಥ ನ್ಯಾ. ಪ್ರಕಾಶ್ ಶ್ರೀವಾಸ್ತವ, ನ್ಯಾ.ಅರುಣ್ ಕುಮಾರ್ ತ್ಯಾಗಿ ಹಾಗೂ ಡಾ.ಸೆಂಥಿಲ್‌ವೆಲ್ ಅವರನ್ನೊಳಗೊಂಡ ಪೀಠವು ಕೇಂದ್ರ ಅರಣ್ಯ, ಪರಿಸರ ಹಾಗೂ ತಾಪಮಾನ ಬದಲಾವಣೆ ಸಚಿವಾಲಯ, ಕೇಂದ್ರ ಮಾಲಿನ್ಯ ನಿಯಂತ್ರಣ ಮಂಡಳಿ, ತೆಲಂಗಾಣ, ಆಂಧ್ರ ಪ್ರದೇಶ, ಕೇರಳ ಹಾಗೂ ತಮಿಳುನಾಡು ಮಾಲಿನ್ಯ ನಿಯಂತ್ರಣ ಮಂಡಳಿಗಳನ್ನು ಪ್ರತಿವಾದಿಗಳನ್ನಾಗಿ ಮಾಡಿದೆ.

ಗ್ರೀನ್‌ಪೀಸ್ ಸಂಸ್ಥೆಯು ಹೈದರಾಬಾದ್, ಚೆನ್ನೈ, ಕೊಚ್ಚಿ, ಮಂಗಳೂರು, ಅಮರಾವತಿ, ವಿಜಯವಾಡ, ವಿಶಾಖಪಟ್ಟಣ, ಬೆಂಗಳೂರು, ಮೈಸೂರು ಹಾಗೂ ಪುದುಚೆರಿ ನಗರಗಳಲ್ಲಿ ಮಾಲಿನ್ಯ ಪ್ರಮಾಣದ ಅಧ್ಯಯನ ನಡೆಸಿತ್ತು.

ವಿಶ್ವ ಆರೋಗ್ಯ ಸಂಸ್ಥೆಯ ಮಾನದಂಡಗಳಿಗಿಂತ ಬೆಂಗಳೂರು, ಮೈಸೂರು ಹಾಗೂ ಮಂಗಳೂರು ನಗರಗಳಲ್ಲಿ ಮಾಲಿನ್ಯ ಪ್ರಮಾಣ ಐದಾರು ಪಟ್ಟು ಹೆಚ್ಚು ಇದೆ. ಇದರಿಂದಾಗಿ, ಜನರ ಆರೋಗ್ಯ ಮೇಲೆ ದುಷ್ಪರಿಣಾಮ ಉಂಟಾಗುತ್ತಿದೆ ಎಂದು ವರದಿ ಬೆಳಕು ಚೆಲ್ಲಿತ್ತು.

ಈ ಪ್ರಕರಣದಲ್ಲಿ ವಾಯು ಮಾಲಿನ್ಯ ನಿಯಂತ್ರಣ ಕಾಯ್ದೆ 1981 ಹಾಗೂ ಪರಿಸರ ಸಂರಕ್ಷಣಾ ಕಾಯ್ದೆ 1986ರ ನಿಯಮ ಉಲ್ಲಂಘನೆಯಾಗಿದೆ ಎಂದು ಪೀಠ ಅಭಿಪ್ರಾಯಪಟ್ಟಿದೆ.

ಇನ್ಮುಂದೆ ಇ-ಖಾತಾ ಪಡೆಯುವುದು ಬಲು ಸುಲಭ

ಬೆಂಗಳೂರು: ಆಸ್ತಿ ಖಾತಾ ಪಡೆಯುವ ಪ್ರಕಿಯೆಯನ್ನು ಸರಳಗೊಳಿಸಲು ಬೃಹತ್ ಬೆಂಗಳೂರು ಮಹಾನಗರ ಪಾಲಿಕೆ ಸಂಪರ್ಕರಹಿತ ಇ-ಖಾತಾ ವಿತರಣಾ ವ್ಯವಸ್ಥೆಯನ್ನು ಆರಂಭಿಸಿದೆ. ಆಸ್ತಿ ಮಾಲೀಕರು ಇನ್ಮುಂದೆ ಫೇಸ್‌ಲೆಸ್ ಅಂದರೆ ಸಂಪರ್ಕರಹಿತವಾಗಿ ಆನ್‌ಲೈನ್ ಮೂಲಕ ಇ-ಖಾತಾವನ್ನು ಪಡೆಯಬಹುದು.

ಅಕ್ಟೋಬರ್ 1ರಿಂದ ಇ-ಖಾತಾ ವಿತರಣಾ ವ್ಯವಸ್ಥೆಯನ್ನು ಆರಂಭವಾಗಿದೆ. ಈವರೆಗೆ 21 ಲಕ್ಷಕ್ಕೂ ಹೆಚ್ಚು ಆಸ್ತಿ ನೋಂದಣಿ ಎ ಮತ್ತು ಬಿ ಖಾತಾಗಳನ್ನು ಡಿಜಟಲೀಕರಣಗೊಳಿಸಿ ಇ-ಖಾತಾದಲ್ಲಿ ಡ್ರಾಫ್ಟ್ ಮಾಡಲಾಗಿದೆ. ಆಸ್ತಿ ಮಾಲೀಕರು ತಮ್ಮ ಸ್ವತ್ತಿನ ಇ-ಖಾತಾವನ್ನು ಡೌನ್‌ಲೋಡ್ ಮಾಡಿಕೊಳ್ಳಬಹುದಾಗಿದೆ. ಇದರಿಂದ ಇನ್ಮುಂದೆ ಆಸ್ತಿ ಮಾಲೀಕರು ಇ-ಖಾತಾಗಳನ್ನು ಪಡೆಯಲು ಬಿಬಿಎಂಪಿ ಮೆಟ್ಟಿಲು ಹತ್ತುವುದು ತಪ್ಪುತ್ತದೆ. ಪುಟ 2

ಇಬ್ಬಾಗವಾಗಿರುವ ರೈತ ಸಂಘಟನೆ ಒಗ್ಗೂಡಿಸುವೆ

ಮದ್ದೂರು: ರೈತ ದಿನಾಚರಣೆ ವೇಳೆಗೆ ಇಬ್ಬಾಗವಾಗಿರುವ ರೈತ ಸಂಘಟನೆಗಳನ್ನು ಒಂದುಗೂಡಿಸಲು ಮುಂದಾಗಿದ್ದೇನೆ ಎಂದು ಶಾಸಕ ದರ್ಶನ್ ಪುಟ್ಟಣ್ಣಯ್ಯ ಹೇಳಿದರು. ಬೆಸಗರಹಳ್ಳಿ ಸಮೀಪ ರೈತ ಮುಖಂಡರನ್ನು ಭೇಟಿ ಮಾಡಿ ಸಂಘಟನೆ ವಿಚಾರ ಮಾತುಕತೆ ನಡೆಸಿದರು. ಸ್ಥಳೀಯ ರೈತ ನಾಯಕರ ಕೆಲವೊಂದು ಭಿನ್ನಾಭಿಪ್ರಾಯಗಳಿಂದ ರೈತ ಸಂಘಟನೆಯಲ್ಲಿ ಗೊಂದಲ ಉಂಟಾಗಿದೆ. ಈ ಹಿನ್ನೆಲೆಯಲ್ಲಿ ತಾವು ಪ್ರವಾಸ ಮಾಡುವ ಮೂಲಕ ಇಬ್ಬಾಗವಾಗಿರುವ ಎಲ್ಲಾ ರೈತ ಸಂಘಗಳನ್ನು ಒಂದುಗೂಡಿಸಲು ಕೈ ಹಾಕಿದ್ದೇನೆ. ರೈತರ ನಾಯಕರೊಂದಿಗೆ ಮಾತುಕತೆ ನಡೆಸಿ ಬಲ ತುಂಬುವ ಕೆಲಸ ಮಾಡಲಾಗುವುದು ಎಂದರು.

ರಾಜ್ಯ, ಜಿಲ್ಲಾ ಮತ್ತು ತಾಲೂಕು ಮಟ್ಟದಲ್ಲಿ ರೈತ ಮುಖಂಡರು ಕಾರ್ಯಕರ್ತರ ಸಭೆ ನಡೆಸಿ ಒಂದೇ ವೇದಿಕೆಯಲ್ಲಿ ಕರೆತರುವ ಪ್ರಯತ್ನ ನಡೆಸಲಾಗುತ್ತಿದೆ. ರೈತ ದಿನಾಚರಣೆ ವೇಳೆಗೆ ಸಮಸ್ಯೆ ಬಗೆಹರಿಸುವ ಪ್ರಾಮಾಣಿಕ ಪ್ರಯತ್ನ ಮಾಡುವುದಾಗಿ ಎಂದು ಭರವಸೆ ನೀಡಿದರು. ಈ ವೇಳೆ ವರದರಾಜು. ಸೋಶಿ ಪ್ರಕಾಶ್, ಕೀಳಘಟ್ಟ ನಂಜುಂಡಯ್ಯ, ಗೊಲ್ಲರ ದೊಡ್ಡಿ ಅಶೋಕ, ಚೆನ್ನಪ್ಪ, ರಾಮಕೃಷ್ಣ ಸೇರಿದಂತೆ ಹಲವು ರೈತ ಮುಖಂಡರು ಇದ್ದರು. ಪುಟ 2

ಕೆಲ ಖಾಸಗಿ ಶಾಲೆಗಳಿಂದ ರಜೆ ಇಲ್ಲ

ಪೋಷಕರು ಆಕ್ರೋಶ

ಬೆಂಗಳೂರು: ಪ್ರಸಕ್ತ ಸಾಲಿನ ಶೈಕ್ಷಣಿಕ ವೇಳಾಪಟ್ಟಿಯಂತೆ ಅ.3ರ ಗುರುವಾರದಿಂದ ಶಾಲಾ ಮಕ್ಕಳಿಗೆ ದಸರಾ ರಜೆ ಆರಂಭವಾಗಬೇಕಿದ್ದರೂ ಬೆಂಗಳೂರು ಸೇರಿದಂತೆ ರಾಜ್ಯದ ವಿವಿಧೆಡೆ ಕೆಲವು ಖಾಸಗಿ ಶಾಲೆಗಳು ಇನ್ನೂ ರಜೆ ನೀಡಿಲ್ಲ.

ಶಿಕ್ಷಣ ಇಲಾಖೆಯ ಶೈಕ್ಷಣಿಕ ವೇಳಾಪಟ್ಟಿ ಅನುಸಾರ ರಾಜ್ಯದ ಎಲ್ಲಾ ಸರ್ಕಾರಿ, ಅನುದಾನಿತ ಮತ್ತು ಅನುದಾನರಹಿತ ಖಾಸಗಿ ಶಾಲೆಗಳಲ್ಲಿ ಶಿಕ್ಷಕರು ಬುಧವಾರ ಗಾಂಧಿ ಜಯಂತಿ ಕಾರ್ಯಕ್ರಮದ ಬಳಿಕ ಮಕ್ಕಳಿಗೆ ದಸರಾ ರಜೆಯ ಮಾಹಿತಿ ನೀಡಿ ಕಳಹಿಸಲಾಗಿದೆ. ಆದರೆ, ಕೆಲವು ಖಾಸಗಿ ಶಾಲೆಗಳಲ್ಲಿ ಮಾತ್ರ ಇನ್ನೂ ರಜೆ ನೀಡಿಲ್ಲ. ಪುಟ 2

ತಿರುಪತಿ ಲಡ್ಡು ವಿವಾದ: ಹೊಸ ತನಿಖೆಗೆ ಸುಪ್ರೀಂಕೋರ್ಟ್ ಆದೇಶ, 5 ಸದಸ್ಯರ ಸ್ವತಂತ್ರ

ಎಸ್‌ಐಟಿ ರಚನೆ

ಆಂಧ್ರಪ್ರದೇಶ: ತಿರುಪತಿ ಲಡ್ಡು ವಿವಾದದ ಬಗ್ಗೆ ಹೊಸದಾಗಿ ತನಿಖೆ ನಡೆಸುವಂತೆ ಸುಪ್ರೀಂ ಕೋರ್ಟ್ ಆದೇಶಿಸಿದೆ. ಸಿಬಿಐ, ರಾಜ್ಯ ಪೊಲೀಸ್ ಮತ್ತು ಎಫ್‌ಎಸ್‌ಎಸ್‌ಎಐ ಅಧಿಕಾರಿಗಳನ್ನು ಒಳಗೊಂಡಿರುವ ಹೊಸ ಐದು-ಸದಸ್ಯರ ಸ್ವತಂತ್ರ ಎಸ್‌ಐಟಿಯನ್ನು ರಚಿಸಲು ಸೂಚಿಸಿದೆ. ನ್ಯಾಯಮೂರ್ತಿ ಬಿಆರ್ ಗವಾಯಿ ಮತ್ತು ನ್ಯಾಯಮೂರ್ತಿ ಕೆವಿ ವಿಶ್ವನಾಥನ್ ಅವರ ಪೀಠವು ಈ ಪ್ರಕರಣದ ವಿಚಾರಣೆ ನಡೆಸುತ್ತಿದ್ದಾರೆ.

ಆಂಧ್ರಪ್ರದೇಶದ ತಿರುಮಲದಲ್ಲಿರುವ ಶ್ರೀ ವೆಂಕಟೇಶ್ವರ ಸ್ವಾಮಿ ದೇವಸ್ಥಾನದಲ್ಲಿ ಲಡ್ಡುಗಳನ್ನು ತಯಾರಿಸುವಲ್ಲಿ ಪ್ರಾಣಿಗಳ ಕೊಬ್ಬನ್ನು ಬಳಸಲಾಗಿದೆ ಎಂಬ ಆರೋಪದ ಕುರಿತು ನ್ಯಾಯಾಲಯದ ಮೇಲ್ವಿಚಾರಣೆಯ ತನಿಖೆಯನ್ನು ಕೋರಿ ಸಲ್ಲಿಸಲಾದ ಅರ್ಜಿಗಳನ್ನು ಸುಪ್ರೀಂ ಕೋರ್ಟ್ ವಿಚಾರಣೆ ನಡೆಸಿತು. ಪುಟ 2

ಪರಪ್ಪನ ಅಗ್ರಹಾರ ರಾಜಾತಿಥ್ಯ ಪ್ರಕರಣ

ಶೀಘ್ರದಲ್ಲೇ ಚಾರ್ಜ್‌ಶೀಟ್ ಸಲ್ಲಿಕೆ

ಬೆಂಗಳೂರು: ಪರಪ್ಪನ ಅಗ್ರಹಾರ ಜೈಲಿನೊಳಗೆ ನಟ ದರ್ಶನ್‌ಗೆ ಸಿಕ್ಕ ರಾಜಾತಿಥ್ಯದ ಸಂಬಂಧ ದಾಖಲಾಗಿದ್ದ ಎರಡು ಎಫ್‌ಐಆರ್‌ಗಳ ತನಿಖೆ ಬಹುತೇಕ ಪೂರ್ಣಗೊಂಡಿದೆ. ಎಲೆಕ್ಟ್ರಾನಿಕ್ ಸಿಟಿ ಉಪ ವಿಭಾಗದ ಪೊಲೀಸರು ನಡೆಸಿದ ತನಿಖೆ ವೇಳೆ ರಾಜಾತಿಥ್ಯದ ಮಹತ್ವದ ಸಾಕ್ಷಿಗಳು ಲಭ್ಯವಾಗಿವೆ. ಜೊತೆಗೆ ಇದಕ್ಕೆ ಕಾರಾಗೃಹದ ಸಿಬ್ಬಂದಿಗಳು ಸಹಕರಿಸಿರೊ ಸಂಗತಿ ಸಹ ಬಯಲಾಗಿದೆ. ಸದ್ಯ ಈ ಎಲ್ಲಾ ಮಾಹಿತಿಗಳನ್ನು ಆರೋಪ ಪಟ್ಟಿಯಲ್ಲಿ ಸೇರಿಸಿರುವ ಪೊಲೀಸರು ಕೋರ್ಟ್‌ಗೆ ಸಲ್ಲಿಸುವ ತಯಾರಿಯಲ್ಲಿದ್ದಾರೆ.

ಜೈಲಿನ ಒಳಗಡೆ ದರ್ಶನ್ ರೌಂಡ್ ಟೇಬಲ್‌ನಲ್ಲಿ ಟೀ ಪಾರ್ಟಿ ಮಾಡಿದ್ದು, ಜೈಲಿನೊಳಗೆ ಹೊರಗಿನ ವ್ಯಕ್ತಿ ಜೊತೆ ವಿಡಿಯೋ ಕಾಲ್ ಸಂಭಾಷಣೆ ನಡೆಸಿದ್ದು. ಈ ಎರಡು ಪ್ರಕರಣ ಸಂಬಂಧ ತನಿಖೆ ಕೈಗೊಂಡ ಪೊಲೀಸರು ವಿಸ್ತೃತ ಆರೋಪ ಪಟ್ಟಿ ತಯಾರಿಸಿದ್ದಾರೆ. ಸದ್ಯ ಈ ಆರೋಪ ಪಟ್ಟಿ ಅಂತಿಮ ಹಂತದ ತಯಾರಿಯಲ್ಲಿದ್ದು, ಪೊಲೀಸರು ಅಂತಿಮ ಪರಾಮರ್ಶೆಗೆಂದು ಕಾನೂನು ತಜ್ಞರ ಮೊರೆ ಹೊಗಿದ್ದಾರೆ. ಈ ಮೂಲಕ ಕಾನೂನು ತಜ್ಞರ ಅಭಿಪ್ರಾಯ ಪಡೆದು ಶೀಘ್ರದಲ್ಲೇ ಚಾರ್ಜ್ ಶೀಟ್ ಸಲ್ಲಿಸಲಿದ್ದಾರೆ. ಪುಟ 2

ಅಪ್ರಾಪ್ತ ಯುವತಿಯನ್ನ ಪ್ರೀತಿಸಿ ಮದುವೆಯಾಗಿದಕ್ಕೆ

ಯುವಕನ ಮನೆಗೆ ನುಗ್ಗಿ ಹಲ್ಲೆ

ದೇವನಹಳ್ಳಿ: ದೇವನಹಳ್ಳಿಯಲ್ಲಿ ಸಿನಿಮಾ ಮಾದರಿಯ ಘಟನೆಯೊಂದು ನಡೆದಿದೆ. ಕಾಲೇಜಿಗೆ ಹೋಗುವಾಗ ಅಪ್ರಾಪ್ತ ಯುವತಿಯ ಮೇಲೆ ಯುವಕನಿಗೆ ಪ್ರೀತಿ ಹುಟ್ಟಿದ್ದು ಇಬ್ಬರೂ ಮನೆಯವರ ವಿರೋಧದ ನಡುವೆ ಓಡಿ ಹೋಗಿ ಮದುವೆಯಾಗಿದ್ದರು. ಆದರೆ ಅಪ್ರಾಪ್ತೆಯ ಮನೆಯವರು ಯುವಕನ ಮನೆಗೆ ನುಗ್ಗಿ ತಂದೆ-ತಾಯಿಯ ಮೇಲೆ ಹಲ್ಲೆ ಮಾಡಿ ಬಳಿಕ ಯುವಕನನ್ನೂ ಪತ್ತೆ ಮಾಡಿ ಅಪ್ರಾಪ್ತೆಯನ್ನು ಕರೆದುಕೊಂಡು ಹೋಗಿದ್ದಾರೆ. ಸದ್ಯ ಯುವಕ ತನ್ನ ಹೆಂಡತಿ ಬೇಕು ಎಂದು ನ್ಯಾಯಕ್ಕಾಗಿ ಕಣ್ಣೀರಿಟ್ಟಿದ್ದಾನೆ.

ಗುರುಕಿರಣ್ ಎಂಬ ಯುವಕನ ಪ್ರೇಮ ಪುರಾಣಕ್ಕೆ ಈತನ ಮನೆಯವರು ಇದೀಗ ಬೆಚ್ಚಿಬಿದ್ದಿದ್ದಾರೆ. ದೇವನಹಳ್ಳಿ ತಾಲೂಕಿನ ಕೆಂಪತಿಮ್ಮನಹಳ್ಳಿ ಗ್ರಾಮದವನಾದ ಇವನಿಗೆ ಕಾಲೇಜಿಗೆ ಹೋಗ್ತಿದ್ದ ಅಪ್ರಾಪ್ತೆ ಜೊತೆ ಪ್ರೇಮಾಂಕುರವಾಗಿದ್ದು ಮದುವೆ ಮಾಡಿಕೊಂಡಿದ್ದಾನೆ. ಮನೆಯವರ ವಿರೋಧದ ನಡುವೆ ನಾಲ್ಕು ದಿನಗಳಿಂದೆ ಅಪ್ರಾಪ್ತೆಯನ್ನ ಕರೆದುಕೊಂಡು ಮನೆ ಬಿಟ್ಟು ಹೋಗಿ ಮದುವೆಯಾಗಿದ್ದಾನೆ. ಜೊತೆಗೆ ಮದುವೆಯಾಗಿ ಸಂಬಂಧಿಗಳು, ಸ್ನೇಹಿತರ ಜೊತೆ ಓಡಾಡಿಕೊಂಡಿದ್ದು ಮನೆಗೆ ಫೋನ್ ಮಾಡಿದಾಗ ತಾಯಿ ಕೂಡ ಬೈದು ಕಣ್ಣೀರು ಹಾಕಿದ್ದಾರೆ. ಮತ್ತೊಂದೆಡೆ ಯುವಕ ಮದುವೆಯಾಗಿದಕ್ಕೆ ಆಕ್ರೋಶಗೊಂಡ ಅಪ್ರಾಪ್ತೆ ಮನೆಯವರು ಎರಡು ಕಾರುಗಳಲ್ಲಿ ಗುಂಪು ಕಟ್ಟಿಕೊಂಡು ಬಂದು ಯುವಕನ ಮನೆ ಮೇಲೆ ದಾಳಿ ನಡೆಸಿದ್ದಾರೆ. ಅಲ್ಲದೆ ಹುಡುಗನ ತಾಯಿ ತಂದೆ ಮತ್ತು ಮಾವನ ಮೇಲೆ ಹಲ್ಲೆ ಮಾಡ

ಮಹಿಳಾ ಅರ್ಚಕಿ ನೇಣು ಬಿಗಿದುಕೊಂಡು ಆತ್ಮಹತ್ಯೆ

ರಾಯಚೂರು: ದೇವಾಲಯದ ಮಹಿಳಾ ಅರ್ಚಕಿ ನೇಣು ಬಿಗಿದುಕೊಂಡು ಆತ್ಮಹತ್ಯೆ ಮಾಡಿಕೊಂಡಿರುವ ಘಟನೆ ಜಿಲ್ಲೆಯ ಡೊಂಗರಾಂಪೂರ ಗ್ರಾಮದಲ್ಲಿ ನಡೆದಿದೆ.

ಮೃತ ಮಹಿಳೆಯನ್ನು 42 ವರ್ಷದ ಮಂಜುಳಾ ಎಂದು ಗುರುತಿಸಲಾಗಿದೆ. ಗ್ರಾಮದ ಬೆಟ್ಟದ ಪರಮೇಶ್ವರ ದೇವಸ್ಥಾನದಲ್ಲಿ ಅರ್ಚಕಿಯಾಗಿ ಕೆಲಸ ನಿರ್ವಹಿಸುತ್ತಿದ್ದ ಇವರು ಒಂಟಿಯಾಗಿ ವಾಸಿಸುತ್ತಿದ್ದರು. ಜೀವನದಲ್ಲಿ ಮಾನಸಿಕವಾಗಿ ನೊಂದು ಆತ್ಮಹತ್ಯೆ ಮಾಡಿಕೊಂಡಿರುವ ಶಂಕೆ ವ್ಯಕ್ತವಾಗಿದ್ದು, ಆತ್ಮಹತ್ಯೆಗೆ ನಿಖರವಾದ ಕಾರಣ ತಿಳಿದುಬಂದಿಲ್ಲ. ಸದ್ಯ ಯಾಪಲದಿನ್ನಿ ಠಾಣೆ ವ್ಯಾಪ್ತಿಯಲ್ಲಿ ಘಟನೆ ನಡೆದಿದ್ದು, ಸ್ಥಳಕ್ಕೆ ಪೊಲೀಸರು ಭೇಟಿ ನೀಡಿ, ಪರಿಶೀಲನೆ ನಡೆಸುತ್ತಿದ್ದಾರೆ.

ನಾನು ರಾಜೀನಾಮೆ ಕೊಡ್ತೀನಿ, ಸಿದ್ದರಾಮಯ್ಯನವರೂ ನೈತಿಕತೆ ಹೊತ್ತು ರಾಜೀನಾಮೆ ನೀಡಲಿ

ಬೆಂಗಳೂರು: 4 ಜನರು ಹೇಳಿದಂತೆ ಸಚಿವರಿಗೆ ಗೌರವ ಕೊಟ್ಟು ನಾನು ವಿಪಕ್ಷ ಸ್ಥಾನಕ್ಕೆ ರಾಜೀನಾಮೆ ಕೊಡ್ತೀನಿ. ಅದೇ ನೈತಿಕತೆಯಲ್ಲಿ ಸಿದ್ದರಾಮಯ್ಯ ರಾಜೀನಾಮೆಯನ್ನ 4 ಜನ ಮಂತ್ರಿಗಳು ಪಡೆಯಲಿ ಅಥವಾ ಪರಮೇಶ್ವರ್ ಬಿಟ್ಟು ಉಳಿದ 3 ಜನ ಸಚಿವರು ರಾಜೀನಾಮೆ ಕೊಟ್ಟು ಸಿದ್ದರಾಮಯ್ಯ ಮೇಲಿನ ಪ್ರೀತಿ ಅನಾವರಣ ಮಾಡಲಿ ಅಂತ ವಿಪಕ್ಷ ನಾಯಕ ಆರ್.ಅಶೋಕ್ 4 ಜನ ಸಚಿವರಿಗೆ ಸವಾಲ್ ಹಾಕಿದ್ದಾರೆ.

ನಿನ್ನೆ ಅಶೋಕ್ ವಿರುದ್ಧ ಭೂ ಅಕ್ರಮದ ಬಗ್ಗೆ ಪ್ರಸ್ತಾಪ ಮಾಡಿದ್ದ 4 ಜನ ಸಚಿವರಿಗೆ ತಿರುಗೇಟು ಕೊಟ್ಟ ಅಶೋಕ್, ಸಚಿವರಿಗೆ ನಾನು ಕೊಟ್ಟಿರೋ ಸವಾಲನ್ನ 24 ಗಂಟೆ ಒಳಗೆ ಸ್ವೀಕಾರ ಮಾಡಲಿ ಅಂತ ಸವಾಲ್ ಹಾಕಿದ್ರು. ಲೊಟ್ಟಿಗೊಲ್ಲಹಳ್ಳಿ ಭೂಮಿಗೆ ಸಂಬಂಧಿಸಿದಂತೆ ಜನಪ್ರತಿನಿಧಿಗಳ ನ್ಯಾಯಾಲಯ ಮತ್ತು ಹೈಕೋರ್ಟ್‌ನಲ್ಲಿ ನನ್ನ ಪರ ತೀರ್ಪು ಕೊಟ್ಟಿದೆ. ಸಿದ್ದರಾಮಯ್ಯ ರೀತಿ ತನಿಖೆಗೆ ಆದೇಶ ಮಾಡಿಲ್ಲ. ಹೀಗಿದ್ರೂ ದ್ವೇಷದ ರಾಜಕೀಯಕ್ಕಾಗಿ ನನ್ನ ಮೇಲೆ ಆರೋಪ ಮಾಡೋದು ಸರಿಯಲ್ಲ ಎಂದಿದ್ದಾರೆ. ಅದು ಬಿಡಿಎ ಜಾಗ ಅಲ್ಲ. ಬಿಡಿಎ ಈ ಸಂಬಂಧ ನನಗೆ ಕೊಟ್ಟಿದೆ. ಮಾಲೀಕರ ರಾಮಸ್ವಾಮಿಗೆ ಅವರ ತಂದೆಯಿಂದ ಜಮೀನು ಬಂದಿದೆ. ನಿಯಮದ ಪ್ರಕಾರವೇ ನಾನು ಹಣ ಬಿಟ್ಟು ರಿಜಿಸ್ಟರ್ ಮಾಡಿಕೊಂಡಿದ್ದೇನೆ. ಇದರಲ್ಲಿ ಯಾವುದೇ ಅಕ್ರಮ ಆಗಿಲ್ಲ. 2 ಕೋರ್ಟ್ ನನ್ನ ಪರ ತೀರ್ಪು ಕೊಟ್ಟಿದೆ. ಅಲ್ಲದೇ 2010 ರಲ್ಲಿ ಅಂದಿನ ರಾಜ್ಯಪಾಲರು ಹಂಸರಾಜ್ ಭಾರದ್ವಾಜ್ ಅವರ ಮುಂದೆ ನನ್ನ ವಿರುದ್ಧ ಪ್ರಾಸಿಕ್ಯೂಷನ್ ಅನುಮತಿ ಮನವಿ ಮಾಡಿದ್ರು. ಆದರೆ ಕಾಂಗ್ರೆಸ್ ನಿಂದ ನೇಮಕವಾದ ರಾಜ್ಯಪಾಲ ಹಂಸರಾಜ್ ಭಾರದ್ವಾಜ್ ಪ್ರಾಸಿಕ್ಯೂಷನ್‌ಗೆ ಅನುಮತಿ ಕೊಡಲಿಲ್ಲ ಅಂತ ಸಚಿವರಿಗೆ ತಿರುಗೇಟು ನೀಡಿದ್ರು. ನನ್ನ ಕೇಸ್ ಬೇರೆ ಸಿದ್ದರಾಮಯ್ಯ ಕೇಸ್ ಬೇರೆ. ಆದರೂ ನಾನು ಸಚಿವರ ಮಾತಿಗೆ ಒಪ್ಪಿ ನೈತಿಕತೆ ಹೊತ್ತು ರಾಜೀನಾಮೆ ಕೊಡುತ್ತೇನೆ. ಇದರಂತೆ ಸಿದ್ದರಾಮಯ್ಯ ಅವರ ರಾಜೀನಾಮೆಯನ್ನು ಸಚಿವರು ಪಡೆಯಬೇಕು. ಇಲ್ಲದೇ ಹೋದರೆ ಸಿಎಂ ಪರವಾಗಿ 3 ಜನ ಸಚಿವರಾದ್ರು ರಾಜೀನಾಮೆ ಕೊಡಲಿ ಅಂತ ಸವಾಲ್ ಹಾಕಿದ್ರು.

ಬ್ರಾಹ್ಮಣ ಸಾವರ್ಕರ್ ಅವರು ಮಾಂಸ ಸೇವಿಸುತ್ತಿದ್ದರು: ದಿನೇಶ್ ಗುಂಡೂರಾವ್

ಬೆಂಗಳೂರು: ದೇಶದಲ್ಲಿ ಗಾಂಧೀವಾದ ಗೆಲ್ಲಬೇಕೇ ಹೊರತು ಸಾವರ್ಕರ್ ಅವರ ವಾದ ಅಲ್ಲ ಎಂದು ಆರೋಗ್ಯ ಸಚಿವ ದಿನೇಶ್ ಗುಂಡೂರಾವ್ ಹೇಳಿದ್ದಾರೆ.

ನಗರದಲ್ಲಿ ಗಾಂಧಿ ಜಯಂತಿಯ ಪ್ರಯುಕ್ತ ಜಾಗೃತ ಕರ್ನಾಟಕ ಮತ್ತು ಅಹರ್ನಿಶಿ ಪ್ರಕಾಶನ ಅವರು ಆಯೋಜಿಸಿದ್ದ 'ಗಾಂಧೀಜಿಯ ಹಂತಕ' ಪುಸ್ತಕ ಬಿಡುಗಡೆ, ಚರ್ಚಾ ಕಾರ್ಯಕ್ರಮದಲ್ಲಿ ಪಾಲ್ಗೊಂಡು ಮಾತನಾಡಿದರು.

ಸಾವರ್ಕರ್ ಮೂಲಭೂತವಾದಿಯಾಗಿದ್ದರು ಎನ್ನುವುದರಲ್ಲಿ ಸಂಶಯವಿಲ್ಲ. ಮೂಲಭೂತವಾದ ನಮ್ಮ ಭಾರತ ದೇಶದ ಸಂಸ್ಕೃತಿಯಲ್ಲ. ಇದು ಯುರೋಪ್‌ನಿಂದ ಬಂದಿರುವಂತದ್ದು. ಸಾವರ್ಕರ್ ಯೂರೋಪ್‌ನಿಂದ ಸಾಕಷ್ಟು ಪ್ರಭಾವ ಹೊಂದಿದ್ದರು. ಜೊತೆಗೆ ಬ್ರಾಹ್ಮಣ ಸಮಾಜದ ಸಾವರ್ಕರ್ ಅವರು ಮಾಂಸ ಸೇವಿಸುತ್ತಿದ್ದರು. ಮಾಂಸಹಾರ ಸೇವನೆಯನ್ನು ಅವರು ಬಹಿರಂಗವಾಗಿ ಸಮರ್ಥಿಸುತ್ತಿದ್ದರು. ಆದರೆ ಗಾಂಧೀಜಿಯವರು ಸಸ್ಯಾಹಾರಿ. ನಮ್ಮ ಸಂಸ್ಕೃತಿ, ಸಂಪ್ರದಾಯಗಳ ಮೇಲೆ ಗಾಂಧೀಜಿಯವರಿಗೆ ಅಪಾರವಾದ ನಂಬಿಕೆ ಇತ್ತು ಎಂದರು.

ದೇಶದಲ್ಲಿ ದೇಶದಲ್ಲಿ ಗಾಂಧೀವಾದ ಗೆಲ್ಲಬೇಕೇ ಹೊರತು ಸಾವರ್ಕರ್ ವಾದ ಅಲ್ಲ. ಯಾಕೆಂದರೆ ಸಾವರ್ಕರ್ ರಾಷ್ಟ್ರೀಯವಾದಿ ಆಗಿದ್ದರೂ, ಅವರ ಮೂಲಭೂತವಾದ ದೇಶಕ್ಕೆ ವಿರುದ್ಧವಾಗಿದೆ. ಮತ್ತು ಗಾಂಧೀಜಿಯವರ ಹತ್ಯೆ ಮಾಡಿದ ಗೋಡ್ಸೆ, ಸಾವರ್ಕರ್ ವಾದದಿಂದ ಪ್ರಭಾವಿತರಾಗಿದ್ದರು. ಸಾವರ್ಕರ್ ಅವರಲ್ಲಿದ್ದ ಚಿಂತನೆಗಳು, ರಾಷ್ಟ್ರೀಯವಾದಿ ಚಿಂತನೆಗಳ ರೀತಿ ಕಂಡರೂ ಪ್ರಜಾಪ್ರಭುತ್ವದ ಪರವಾದ ವ್ಯಕ್ತಿತ್ವ ಅವರದ್ದಲ್ಲ ಎಂದು ಹೇಳಿದರು.

ಮೂಲಭೂತವಾದದ ವಿರುದ್ಧದ ಹೋರಾಟದಲ್ಲಿ ಈ ಅಂಶವನ್ನು ಅರಿತು ನಾವು ಮುಂದೆ ಸಾಗಬೇಕಿದೆ. ''ಗಾಂಧೀಜಿಯ ಹಂತಕ ಗೋಡ್ಸೆ ಎಂಬ ವ್ಯಕ್ತಿ ಮತ್ತು ಆತನ ದೃಷ್ಟಿಯ ಭಾರತ'' ಪುಸ್ತಕ ಗಾಂಧೀಜಿಯವರ ಬಗ್ಗೆ ಸಾಕಷ್ಟು ವಿಚಾರಗಳ ಬಗ್ಗೆ ಬೆಳಕು ಚಲ್ಲಿದೆ. ಯಾರ ಬಗ್ಗೆಯೂ ಅಭಿಪ್ರಾಯ ವ್ಯಕ್ತಪಡಿಸದೇ, ವಿವರಗಳನ್ನ ಮಾತ್ರ ನೀಡಿರುವುದು ಪುಸ್ತಕದ ವಿಶೇಷ ಎಂದು ತಿಳಿಸಿದರು.

ಶಿರೂರು ಭೂ ಕುಸಿತ ದುರಂತ: ಡ್ರಜ್ಜಿಂಗ್ ಕಾರ್ಯಾಚರಣೆ ಸ್ಥಗಿತ

ಕಾರವಾರ: ಶಿರೂರು ಭೂ ಕುಸಿತ ದುರಂತದ ಹಿನ್ನೆಲೆ ನಡೆಯುತ್ತಿದ್ದ ಮೂರನೇ ಹಂತದ ಡ್ರಜ್ಜಿಂಗ್ ಕಾರ್ಯಾಚರಣೆಯನ್ನು ಸ್ಥಗಿತಮಾಡಲಾಗಿದೆ. ಉತ್ತರ ಕನ್ನಡ ಜಿಲ್ಲೆಯ ಅಂಕೋಲದ ಶಿರೂರು ಭೂ ಕುಸಿತದ ಹಿನ್ನೆಲೆ ಮೂರನೇ ಹಂತದ ಕಾರ್ಯಾಚರಣೆಯು ನಡೆಯುತ್ತಿತ್ತು. 13 ದಿನ ಪೂರೈಸಿದ ಡ್ರಜ್ಜಿಂಗ್ ಬೋಟ್ ಮೂಲಕ ನಡೆಯುತ್ತಿದ್ದ ಕಾರ್ಯಾಚರಣೆಯನ್ನು ಇಂದು ಸ್ಥಗಿತಮಾಡಲಾಗಿದೆ. ಕಳೆದ 13 ದಿನದಿಂದ ಅಂಕೋಲದ ಗಂಗಾವಳಿ ನದಿಯಲ್ಲಿ ಓಷಿಯನ್ ಕಂಪನಿ ನಿರಂತರ ಕಾರ್ಯಾಚರಣೆಯಲ್ಲಿ ತೊಡಗಿತ್ತು. 90 ಲಕ್ಷದ ಮೊತ್ತದಲ್ಲಿ 13 ದಿನ ಕಾರ್ಯಾಚರಣೆ ಪೂರ್ಣಗೊಂಡಿದೆ. 13 ದಿನದ ಕಾರ್ಯಾಚರಣೆಯಲ್ಲಿ ಕೇರಳ ಮೂಲದ ಅರ್ಜುನ್ ಶವ ಹಾಗೂ ಲಾರಿ ಹೊರತೆಗೆದಿದ್ದು, ನಂತರ ಮನುಷ್ಯನ ಮೂಳೆಗಳು ಹಾಗೂ ಕೆಲವು ವಸ್ತುಗಳನ್ನು ಸಹ ಹೊರತೆಗೆಯಲಾಗಿದೆ.

ಇದಾದ ಬಳಿಕ ಗಂಗಾವಳಿ ನದಿಯಲ್ಲಿ ಬಿದ್ದಿದ್ದ ಬೃಹತ್ ಆಲದ ಮರ ಹೊರತೆಗೆಯಲಾಗಿತ್ತು. ಆದರೆ ಇದೀಗ ಡ್ರಜ್ಜಿಂಗ್ ಕಾರ್ಯಾಚರಣೆ ಸ್ಥಗಿತ ಮಾಡಲು ನಿರ್ಧರಿಸಿದ್ದಾರೆ. ಇದರ ಬದಲಿಗೆ ಇಂದಿನಿಂದ ಇಬ್ಬರು ಮುಳುಗು ತಜ್ಞರು ಹಾಗೂ ಪೋಕ್ ಲೈನ್ ಮೂಲಕ ಹೋಟೆಲ್ ಕುಸಿದುಹೋದ ಸ್ಥಳದಲ್ಲಿ ನಿಗದಿ ಮಾಡಿದ ಎರಡನೇ ಪಾಯಂಟ್‌ನಲ್ಲಿ ಕಾರ್ಯಾಚರಣೆ ನಡೆಸಲಾಗುತ್ತಿದೆ.

ಭೂಕುಸಿತ ದುರಂತದಲ್ಲಿ ಸತತ 77 ದಿನದ ದೀರ್ಘ ಕಾರ್ಯಾಚರಣೆ ಇದಾಗಿದ್ದು, ಒಟ್ಟು ಮೂರು ಹಂತದಲ್ಲಿ ಶೋಧ ಕಾರ್ಯಾಚರಣೆ ನಡೆಸಲಾಗಿದೆ. ಸದ್ಯ ಸಿಕ್ಕ ಮೂಳೆಗಳ ಡಿ.ಎನ್.ಎ ವರದಿ ಬರಬೇಕಿದ್ದು, ಕಾಣೆಯಾದ ಜಗನ್ನಾಥ್, ಲೋಕೇಶ್ ಶವ ಶೋಧ ನಡೆಯಬೇಕಿದೆ.

ನಾನು ಬಳ್ಳಾರಿ ಹೋಗೋವಾಗ ಪಾದಯಾತ್ರೆ ಮಾಡಿ ಸಿಎಂ ಆದವರು ಮನಶಾಂತಿ ಕಳೆದುಕೊಂಡಿದ್ದಾರೆ

ಕೊಪ್ಪಳ: 14 ವರ್ಷಗಳ ಬಳಿಕ ಮತ್ತೆ ಬಳ್ಳಾರಿಗೆ ಬರಲು ಸುಪ್ರೀಂ ಕೋರ್ಟ್ ಅನುಮತಿ ನೀಡಿದ ಬೆನ್ನಲ್ಲೇ, ಶಾಸಕ ಜನಾರ್ದನ ರೆಡ್ಡಿ ದಂಪತಿ ಸಮೇತ ಗಂಗಾವತಿ ನಗರದ ಚನ್ನಬಸವಸ್ವಾಮಿ ದೇವಾಲಯದ ಬೆಳ್ಳಿ ರಥ ಎಳೆಯುವ ಮೂಲಕ ಹರಕೆ ತೀರಿಸಿದ್ದಾರೆ. ಬಳಿಕ ಸುದ್ದಿಗಾರರೊಂದಿಗೆ ಮಾತನಾಡಿದ ಅವರು, 14 ವರ್ಷಗಳ ನಂತರ ಬಳ್ಳಾರಿಗೆ ಹೋಗುತ್ತಿದ್ದೇನೆ. ಹುಟ್ಟೂರಿಗೆ ಹೋಗುತ್ತಿರುವುದು ನನಗೆ ಸಂತಸ ತಂದಿದೆ. ಗಂಗಾವತಿ ನನಗೆ ರಾಜಕೀಯ ಪುನರ್ಜನ್ಮ ನೀಡಿದೆ. ಹನುಮಂತನ ಆಶೀರ್ವಾದದಿಂದ ಬಳ್ಳಾರಿಗೆ ಹೋಗುತ್ತಿದ್ದೇನೆ. ಹುಟ್ಟೂರು ಬಿಟ್ಟು ಬದುಕುವ ಸ್ಥಿತಿ ಯಾವ ಶತ್ರುವಿಗೂ ಬರಬಾರದು ಎಂದಿದ್ದಾರೆ. ಸುಪ್ರೀಂ ಕೋರ್ಟ್‌ಗೆ ಅರ್ಜಿ ಸಲ್ಲಿಸುವ ಮುನ್ನ ಗಂಗಾವತಿ ವಿಜಯವೃಂದ ಗಣಪತಿ ಮುಂದೆ ಅರ್ಜಿ ಇಟ್ಟು ಪೂಜೆ ಮಾಡಿದ್ದೆ. ಈಗ ದೇವರ ಕೃಪೆಯಿಂದ ನಾನು ಮತ್ತೆ ಹುಟ್ಟೂರಿಗೆ ಹೋಗುತ್ತಿದ್ದೇನೆ ಎಂದಿದ್ದಾರೆ.

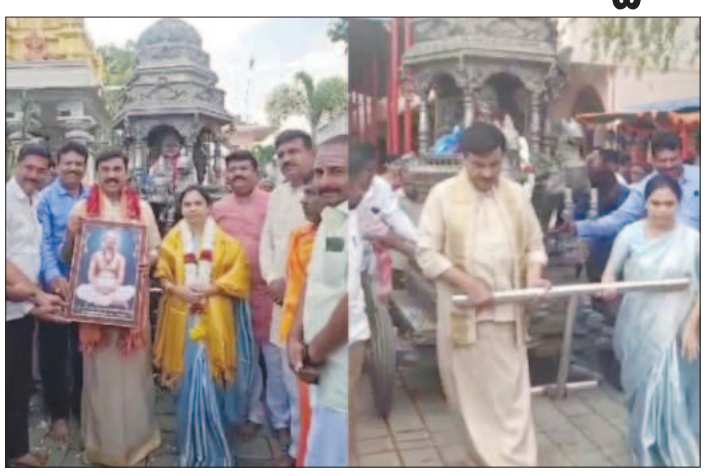

ನಾವು ಯಾವುದೇ ತಪ್ಪು ಮಾಡದೇ ಇದ್ದರೂ ನಮ್ಮ ಮೇಲೆ ಆರೋಪ ಮಾಡಿದ್ದರು. ನಮ್ಮ ವಿರುದ್ಧ ಸಿಎಂ ಆಗುವ ಸ್ವಾರ್ಥದಿಂದ ಪಾದಯಾತ್ರೆ ಮಾಡಿದ್ದರು. ಇಂದು ನಾನು ಬಳ್ಳಾರಿಗೆ ಪ್ರವೇಶ ಮಾಡುತ್ತಿದ್ದೇನೆ. ಆದರೆ ಅವರು ಹಗರಣದಲ್ಲಿ ಸಿಲುಕಿ ಮನ:ಶಾಂತಿ ಕಳೆದುಕೊಂಡಿದ್ದಾರೆ ಎಂದು ಸಿದ್ದರಾಮಯ್ಯ ವಿರುದ್ಧ ಕುಟುಕಿದರು. ಈ ಹಿಂದೆ ನನ್ನ ಹಾಗೂ ಯಡಿಯೂರಪ್ಪ ವಿರುದ್ಧ ಸಿಬಿಐ ಕೇಸ್ ಹಾಕಬೇಕು ಎಂದು ಸಿದ್ದರಾಮಯ್ಯ ಹೇಳಿದ್ದರು. ಆಗ ಅಡ್ವಾಣಿಯವರು ಕರೆ ಮಾಡಿದ್ದರು. ನನಗೆ ಮತ್ತು ಯಡಿಯೂರಪ್ಪಗೆ ಕರೆ ಮಾಡಿ, ಆರೋಪ ಮುಕ್ತವಾಗುವವರೆಗೂ ರಾಜೀನಾಮೆ ನೀಡಲು ಹೇಳಿದ್ದರು. ನಾವು ನಗುತ್ತಲೇ ಹೋಗಿ ರಾಜೀನಾಮೆ ನೀಡಿದ್ದೆವು. ಈಗ ಸಿದ್ದರಾಮಯ್ಯನವರು ರಾಜೀನಾಮೆ ನೀಡಲು ಮುಂದಾಗುತ್ತಿಲ್ಲ. ಮುಡಾ ಸೈಟ್ ತನಿಖೆಯಾದರೆ ದೊಡ್ಡ ಹಗರಣ ಹೊರಬರುತ್ತದೆ. ನೈತಿಕತೆ ಎಂಬುದು ಸಿದ್ದರಾಮಯ್ಯನವರಿಗೆ ಇಲ್ಲ ಎಂದು ವಾಗ್ದಾಳಿ ನಡೆಸಿದರು. ನನ್ನ ಜನ್ಮಸ್ಥಳ ಬಳ್ಳಾರಿ, ರಾಜಕೀಯ ಪುನರ್ಜನ್ಮ ನೀಡಿದ್ದು ಗಂಗಾವತಿ ಹೀಗಾಗಿ ಜೀವ ಇರೋವರೆಗೂ ಗಂಗಾವತಿ ಬಿಡೋದಿಲ್ಲ ಎಂದಿದ್ದಾರೆ. ಬಳ್ಳಾರಿಯಲ್ಲಿ ಮತ್ತೆ ಪಕ್ಷವನ್ನು ತಳಮಟ್ಟದಿಂದ ಕಟ್ಟುತ್ತೇನೆ. ಮೊದಲಿನಂತೆ ಬಳ್ಳಾರಿಯಲ್ಲಿ ಬಿಜೆಪಿಯನ್ನು ಅಧಿಕಾರಕ್ಕೆ ತರಲು ಶ್ರಮಿಸುತ್ತೇನೆ. ನಾಳೆಯಿಂದ ಸಂಡೂರು ಕ್ಷೇತ್ರದ ಚುನಾವಣಾ ಪ್ರಚಾರ ಆರಂಭ ಮಾಡುತ್ತೇನೆ. ಸಂಡೂರು ಕ್ಷೇತ್ರದ ಗೆಲುವಿನ ಮೂಲಕವೇ ಬಳ್ಳಾರಿ ಜಿಲ್ಲೆಯಲ್ಲಿ ಕಮಲ ಅರಳಿಸುತ್ತೇವೆ ಎಂದಿದ್ದಾರೆ.

ಮತ್ತೆ ಮೂವರು ಪಾಕಿಸ್ತಾನ ಪ್ರಜೆಗಳ ಬಂಧಿಸಿದ ಪೊಲೀಸರು

ಆನೇಕಲ್: ಕರ್ನಾಟಕ ರಾಜಧಾನಿ ಬೆಂಗಳೂರಿನ ಪೀಣ್ಯದಲ್ಲಿ ಅಕ್ರಮವಾಗಿ ವಾಸವಿದ್ದ ಪಾಕಿಸ್ತಾನದ ಕುಟುಂಬವನ್ನು ಪೊಲೀಸರು ಪತ್ತೆಹಚ್ಚಿದ್ದು, ಮೂವರನ್ನು ಜಿಗಣಿಯಲ್ಲಿ ಬಂಧಿಸಿದ್ದಾರೆ. ಇದರೊಂದಿಗೆ, ಕಳೆದ ಮೂರ್ನಾಲ್ಕು ದಿನಗಳ ಅವಧಿಯಲ್ಲಿ ಐದಕ್ಕೂ ಹೆಚ್ಚು ಮಂದಿ ಪಾಕಿಸ್ತಾನ ಪ್ರಜೆಗಳನ್ನು ಬಂಧಿಸಿದಂತಾಗಿದೆ. ಹಿಂದೂ ಹೆಸರುಗಳನ್ನಿಟ್ಟುಕೊಂಡು ದಾವಣಗೆರೆಯಲ್ಲಿ ವಾಸವಿದ್ದ ಪಾಕಿಸ್ತಾನಿ ಪ್ರಜೆಗಳನ್ನು ಬುಧವಾರವಷ್ಟೇ ಪೊಲೀಸರು ಬೆಂಗಳೂರಿನಲ್ಲಿ ಬಂಧಿಸಿದ್ದರು.

ಕಳೆದ ಸೋಮವಾರ ಜಿಗಣಿ ಬಳಿ ನಾಲ್ವರು ಪಾಕ್ ಪ್ರಜೆಗಳನ್ನು ಬಂಧಿಸಲಾಗಿತ್ತು. ಪಾಕಿಸ್ತಾನದ ಪೇಶಾವರ ಮೂಲದ ರಷೀದ್ ಅಲಿ ಸಿದ್ದಿಕಿ ಕುಟುಂಬದ ನಾಲ್ವರು ಅರೆಸ್ಟ್ ಆಗಿದ್ದರು. ಅವರನ್ನು ತನಿಖೆಗೆ ಒಳಪಡಿಸಿದಾಗ ತಿಳಿದುಬಂದ ಮಾಹಿತಿ ಮೇರೆಗೆ ಇದೀಗ ಪೀಣ್ಯದಲ್ಲಿ ವಾಸವಿದ್ದ ಪತಿ, ಪತ್ನಿ ಹಾಗೂ ಪುತ್ರಿಯನ್ನು ಬಂಧಿಸಲಾಗಿದೆ.

ಭಾರತಕ್ಕೆ ನುಸುಳಿದ್ದಾರೆ 15ಕ್ಕೂ ಹೆಚ್ಚು ಮಂದಿ!: ಬಂಧಿತ ಪಾಕಿಸ್ತಾನ ಪ್ರಜೆಗಳ ವಿಚಾರಣೆ ವೇಳೆ ಮತ್ತಷ್ಟು ಸ್ಫೋಟಕ ಮಾಹಿತಿ ಬಹಿರಂಗವಾಗಿದೆ. ಪಾಕಿಸ್ತಾನದಿಂದ 15ಕ್ಕೂ ಹೆಚ್ಚು ಜನ ಭಾರತಕ್ಕೆ ಅಕ್ರಮವಾಗಿ ನುಸುಳಿ ಬಂದಿರುವುದು ಗೊತ್ತಾಗಿದೆ. ಹದಿನೈದಕ್ಕೂ ಅಧಿಕ ಮಂದಿ ಮೆಹದಿ ಫೌಂಡೇಷನ್ ಸೇರಿದ್ದರು. ಇವರೆಲ್ಲ ಯೂನಸ್ ಅಲ್ಗೋರ್ ಧರ್ಮ ಗುರುಗಳ ಪರ ಪ್ರಚಾರಕ್ಕಾಗಿ ಆಗಮಿಸಿದ್ದಾರೆ ಎನ್ನಲಾಗಿದೆ.

ಬೆಂಗಳೂರಿನಲ್ಲಿದ್ದರು 7 ಮಂದಿ: ರಷೀದ್ ಅಲಿ ಸಿದ್ದಿಕಿ ಕುಟುಂಬದ ಜೊತೆ ಭಾರತಕ್ಕೆ ನುಸುಳಿದವರಲ್ಲಿ ಏಳು ಮಂದಿ ಬೆಂಗಳೂರಿಗೆ ಬಂದಿದ್ದರೆ ಉಳಿದವರು ಅಸ್ಸಾಂ, ಒರಿಸ್ಸಾ ಮತ್ತು ಹೈದರಾಬಾದ್ ಕಡೆ ತೆರಳಿದ್ದರು. ಜಿಗಣಿಯಲ್ಲಿ ರಷೀದ್ ಕುಟುಂಬ ಅರೆಸ್ಟ್ ಆಗುತ್ತಿದ್ದಂತೆಯೇ ಮತ್ತಷ್ಟು ಮಾಹಿತಿ ಹೊರಬರಲಾರಂಭವಾಗಿದೆ.

ಸದ್ಯ ಪೀಣ್ಯದಲ್ಲಿದ್ದ ಪಾಕ್ ಕುಟುಂಬವನ್ನ ಬಂಧಿಸಿದ ಪೊಲೀಸರು ಜಿಗಣಿ ಪೊಲೀಸ್ ಠಾಣೆಗೆ ಕರೆತಂದಿದ್ದಾರೆ. ಮುಂದಿನ ದಿನಗಳಲ್ಲಿ ಮತ್ತಷ್ಟು ಪಾಕ್ ಪ್ರಜೆಗಳು ಬಂಧನವಾಗುವ ಸಾಧ್ಯತೆ ಇದೆ.

ಬಂಧಿತ ಮೂವರು ಪಾಕ್ ಪ್ರಜೆಗಳಿಗೆ ಸದ್ಯ ಜಿಗಣಿ ಪ್ರಾಥಮಿಕ ಆರೋಗ್ಯ ಕೇಂದ್ರದಲ್ಲಿ ವೈದ್ಯಕೀಯ ತಪಾಸಣೆ ನಡೆಸಲಾಗಿದೆ.

ಭದ್ರಾ ಹುಲಿ ಸಂರಕ್ಷಿತ ಪ್ರದೇಶದಲ್ಲಿ ಪ್ರಾಣಿಗಳ ಸಂಖ್ಯೆ ಏರಿಕೆ

ಚಿಕ್ಕಮಗಳೂರು: ಬೆಳ್ಳಿ ಹಬ್ಬದ ಸಂಭ್ರಮದ ಹೊಸ್ತಿಲಲ್ಲಿರೋ ಚಿಕ್ಕಮಗಳೂರಿನ ಭದ್ರಾ ಹುಲಿ ಸಂರಕ್ಷಿತ ಪ್ರದೇಶದಲ್ಲಿ ವರ್ಷದಿಂದ ವರ್ಷಕ್ಕೆ ಪ್ರಾಣಿಗಳ ಸಂಖ್ಯೆ ಹೆಚ್ಚಳವಾಗುತ್ತಿದೆ. ಭದ್ರಾ ಹುಲಿ ಸಂರಕ್ಷಿತ ಪ್ರದೇಶದಲ್ಲಿ ಹುಲಿ, ಆನೆ ಸೇರಿದಂತೆ ಕಾಡು ಪ್ರಾಣಿಗಳ ಸಂತತಿ ಗಣನೀಯವಾಗಿ ಹೆಚ್ಚಳವಾಗುತ್ತಿದ್ದು, ಪ್ರಾಣಿ ಪ್ರಿಯರು ಸಂತಸ ವ್ಯಕ್ತಪಡಿಸಿದ್ದಾರೆ.

ಭದ್ರಾ ಹುಲಿ ಸಂರಕ್ಷಿತಕ್ಕೆ ಇದೀಗ ಬೆಳ್ಳಿ ಹಬ್ಬದ ಸಂಭ್ರಮ. ಅಭಯಾರಣ್ಯ ಬೆಟ್ಟಗಳಿಂದ ಮತ್ತು ಕಡಿದಾದ ಇಳಿಜಾರಿನಿಂದ ಸುತ್ತುವರೆದಿದ್ದು ಮುಳ್ಳಯ್ಯನಗಿರಿ, ಹೆಬ್ಬೆಗಿರಿ, ಗಂಗೆಗಿರಿ ಮತ್ತು ಬಾಬಾಬುಡನ್ ಗಿರಿ ಬೆಟ್ಟ ಶ್ರೇಣಿಗಳ ಅಪರೂಪದ ನೋಟವಿದ್ದು, ಒಟ್ಟು 499 ಚದರ ಕಿ.ಮೀ. ವ್ಯಾಪ್ತಿಯಲ್ಲಿ ಸಾವಿರಾರು ಪ್ರಾಣಿಗಳಿಗೆ ಆಶ್ರಯ ನೀಡಿದೆ.

ಈ ಪ್ರದೇಶಕ್ಕೆ 1974ರಲ್ಲಿ ಭದ್ರಾ ವನ್ಯಜೀವಿ ಅಭಯಾರಣ್ಯ ಎಂದು ಘೋಷಿಸಲಾಯಿತು. ಭದ್ರ ವನ್ಯಜೀವಿ ಅಭಯಾರಣ್ಯ ಎಂದು ಘೋಷಿಸಿ 50 ವರ್ಷಗಳಾಗಿವೆ. ನಂತರ, ಇದೇ ಭದ್ರಾ ವನ್ಯಜೀವಿ ಅಭಯಾರಣ್ಯಕ್ಕೆ 1998ರ ಡಿಸೆಂಬರ್ 23ರಂದು ಭದ್ರಾ ಹುಲಿ ಸಂರಕ್ಷಿತ ಪ್ರದೇಶ ಎಂದು ಘೋಷಿಸಲಾಯಿತು. ಅಲ್ಲಿಂದ ಇಲ್ಲಿಯವರೆಗೂ ಅರಣ್ಯ ಸಂಪತ್ತು ಮತ್ತು ಕಾಡುಪ್ರಾಣಿಗಳ ಸಂಖ್ಯೆ ಗಣನೀಯವಾಗಿ ಹೆಚ್ಚಳವಾಗಿದೆ.

ಭದ್ರಾ ವನ್ಯಜೀವಿ ವಿಭಾಗದಲ್ಲಿ 25 ವರ್ಷಗಳ ಹಿಂದೆ ಹುಲಿಗಳ ಸಂಖ್ಯೆ ಎಂಟು ಇತ್ತು. ಕಳೆದ ವರ್ಷ ನಡೆಸಿದ ಗಣತಿಯಲ್ಲಿ ಹುಲಿಗಳ ಸಂಖ್ಯೆ 35 ದಾಟಿದ್ದರೇ, ಆನೆಗಳ ಸಂಖ್ಯೆ 447, ಚಿರತೆಗಳು 119, ಅಲ್ಲದೇ ಕೇವಲ 3-4 ಮಾತ್ರ ಇದ್ದ ಕಾಟಿಗಳ ಸಂಖ್ಯೆ ಈಗ ಜಾಸ್ತಿಯಾಗಿದೆ. ಅಭಯಾರಣ್ಯದ ಯಾವುದೇ ಪ್ರದೇಶಕ್ಕೆ ಹೋದರು ಕೂಡ ಎಲ್ಲ ವಯಸ್ಸಿನ ಕಾಟಿಗಳು ಕಾಣ ಸಿಗುತ್ತವೆ.

ಅಭಯಾರಣ್ಯ ಸುತ್ತ ಇದ್ದ ಊರುಗಳನ್ನ

ಕಾಂಗ್ರೆಸ್ ಕಚೇರಿವರೆಗೆ 'ಗಾಂಧಿನಡಿಗೆ'

ಚಾಮರಾಜನಗರ: ನಗರದಲ್ಲಿ ಜಿಲ್ಲಾಕಾಂಗ್ರೆಸ್ ವತಿಯಿಂದ ಬುಧವಾರ ರಾಷ್ಟ್ರಪಿತಮಹಾತ್ಮ ಗಾಂಧೀಜಿ ಅವರ 155 ನೇ ಜಯಂತಿ ಅಂಗವಾಗಿ ಗಾಂಧಿ ನಡಿಗೆ ಕಾರ್ಯಕ್ರಮ ನಡೆಯಿತು.

ನಗರದ ಪ್ರವಾಸಿಮಂದಿರದ ಆವರಣದಲ್ಲಿ ಮಹಾತ್ಮಗಾಂಧೀಜಿ ಅವರ ಭಾವಚಿತ್ರಕ್ಕೆ ಪುಷ್ಪಾರ್ಚನೆ ಸಲ್ಲಿಸುವ ಮೂಲಕ ಶಾಸಕರು, ಜಿಲ್ಲಾಧ್ಯಕ್ಷರು, ಕಾಂಗ್ರೆಸ್ ವಿವಿಧ ಘಟಕಗಳ ಮುಂಚೂಣಿ ಪದಾಧಿಕಾರಿಗಳುಗಾಂಧಿನಡಿಗೆಗೆ ಚಾಲನೆ ನೀಡಿದರು.

ನಡಿಗೆಯಲ್ಲಿ ಭಾಗವಹಿಸಿದ್ದ ಪಕ್ಷದ ಕಾರ್ಯಕರ್ತರು, ಮುಖಂಡರು ಬಿಳಿಟೋಪಿ. ಬಿಳಿಬಟ್ಟೆ ತೊಟ್ಟು, ಕಾಂಗ್ರೆಸ್ ಬಾವುಟವಿಡಿದು ಹೆಜ್ಜೆ ಹಾಕಿದರು.

ಜಿಲ್ಲಾ ಕಾಂಗ್ರೆಸ್ ಕಚೇರಿಯಲ್ಲಿ ಬೆಂಗಳೂರಿನಲ್ಲಿ ಆಯೋಜಿಸಿದ್ದ ರಾಜ್ಯಮಟ್ಟದ ಗಾಂಧಿ ಜಯಂತಿ ವರ್ಚುವೆಲ್ ಕಾರ್ಯಕ್ರಮವನ್ನು ನಡಿಗೆಯಲ್ಲಿ ಭಾಗವಹಿಸಿದ್ದ ಪಕ್ಷದ ಕಾರ್ಯಕರ್ತರು, ಮುಖಂಡರು ವೀಕ್ಷಿಸಿದರು. ಶಾಸಕ ಸಿ.ಪುಟ್ಟರಂಗಶೆಟ್ಟಿ, ಜಿಲ್ಲಾ ಕಾಂಗ್ರೆಸ್ ಅಧ್ಯಕ್ಷ ಪಿ.ಮರಿಸ್ವಾಮಿ, ಮಹಿಳಾ ಕಾಂಗ್ರೆಸ್ ಜಿಲ್ಲಾಧ್ಯಕ್ಷೆ ಲತಾಜಪ್ತಿ, ಉಪಾಧ್ಯಕ್ಷ ಬಿ.ಕೆ.ರವಿಕುಮಾರ್, ಪ್ರಧಾನ ಕಾರ್ಯದರ್ಶಿಗಳಾದ ಆರ್.ಮಹದೇವ, ಚಿಕ್ಕಮಹಾದೇವ, ಚುಡಾಅಧ್ಯಕ್ಷ ಮಹಮದ್ ಅಸ್ಗರ್,, ಗ್ರಾಮಾಂತರ ಬ್ಲಾಕ್ ಕಾಂಗ್ರೆಸ್ ಅಧ್ಯಕ್ಷ ಎ.ಎಸ್.ಗುರುಸ್ವಾಮಿ, ಜಿಲ್ಲಾವಕ್ತಾರ ಕೆ.ನವೀನ್ನಗರಸಭೆ ಸದಸ್ಯರಾದ ಚಿನ್ನಮ್ಮ, ಕಲಾವತಿ,ಒಬಿಸಿ ಘಟಕದ ರಾಜ್ಯ ಉಪಾಧ್ಯಕ್ಷ ಮಹದೇವಶೆಟ್ಟಿ ಎಸ್ಟಿಮೋರ್ಚಾ, ರಾಜ್ಯ ಪ್ರಧಾನ ಕಾರ್ಯದರ್ಶಿ ಪು.ತ್ರಿ ೀನಿವಾಸನಾಯಕ, ಪದ್ಮಪುರುಷೋತ್ತಮ್, ನಾಗತ್ರೀ, ಶಾಂತಲಾ,ಶಕುಂತಲಾ, ಮಾದಾಪುರ ಗ್ರಾಪಂ ಅಧ್ಯಕ್ಷ ರೂಪೇಶ್ ,ಜಿ,ಪಂ ಸದಸ್ಯರಾದ ರಮೇಶ್, ಕಾವೇರಿಶಿವಕುಮಾರ್, ಅರುಣ್ಕುಮಾರ್, ನಾಗಾರ್ಜುನ್ ಪೃಥಿ, ನಸ್ರುಲ್ಲಖಾನ್ ,ಇಸ್ರಾರ್, ಸ್ವಾಮಿ, ಅಪ್ಸರ್ಅಹಮದ್, ಉಡಿಗಾಲಮಹದೇವ, ಮರಿಯಾಲದ ಹುಂಡಿಕುಮಾರ್, ಕುಮಾರ್ನಾಯಕ್, ಲೊಕೇಶ್, ಬಸವನಪು ರಾಜಶೇಖರ್, ರವಿಗೌಡ, ರಾಜು, ಬಿಸಲವಾಡಿ ರವಿ ಶಿವಕುಮಾರ್, ಮೋಹನ್ನಾಗು, ಕಾಗಲವಾಡಿ ಚಂದು, ಮುತ್ತಿಗೆ ದೊರೆ, ಗುರುಸ್ವಾಮಿ, ನಾಗವಳ್ಳಿನಾಗಯ್ಯ ಎಚ್,ಎಂ, ಮಹದೇವಶೆಟ್ಟಿ, ಯ,ರಂಗಸ್ವಾಮಿ, ಬೂದಿತಿಟ್ಟು ಲಿಂಗರಾಜು, ರಂಗಸ್ವಾಮಿ,ಗ್ಯಾರೇಜ್, ಚಂಗುಮಣಿ, ಮಲ್ಲಿಕಾರ್ಜುನ್, ರಾಚ್ಚಪ್ಪ, ರಾಜೇಂದ್ರ,ಇತರರು ಹಾಜರಿದ್ದರು.

ವೈವಿಧ್ಯಮಯ ಕಾರ್ಯಕ್ರಮಗಳ ಆಯೋಜನೆ

ಚೆಲುವ ಚಾಮರಾಜನಗರ ದಸರಾ

ಚಾಮರಾಜನಗರ: ವಿಶ್ವ ವಿಖ್ಯಾತ ನಾಡಹಬ್ಬ ಮೈಸೂರು ದಸರಾ ಭಾಗವಾಗಿ ಚಾಮರಾಜನಗರ ಜಿಲ್ಲೆಯಲ್ಲೂ ಚೆಲುವ ಚಾಮರಾಜನಗರ ಜಿಲ್ಲಾ ದಸರಾ ಮಹೋತ್ಸವ ಕಾರ್ಯಕ್ರಮವನ್ನು ಅಕ್ಟೋಬರ್ 7 ರಿಂದ 9ರವರೆಗೆ ನಗರದ ಶ್ರೀ ಚಾಮರಾಜೇಶ್ವರಸ್ವಾಮಿ ದೇವಸ್ಥಾನದ ಆವರಣದಲ್ಲಿ ಆಯೋಜಿಸಲಾಗಿದೆ.

ಅಕ್ಟೋಬರ್ 7ರಂದು ಚೆಲುವ ಚಾಮರಾಜನಗರ ಜಿಲ್ಲಾ ದಸರಾ ಮಹೋತ್ಸವ ಚಾಲನೆ ದೊರೆಯಲಿದೆ. ಪಶುಸಂಗೋಪನೆ, ರೇಷ್ಮೆ ಸಚಿವರು ಹಾಗೂ ಜಿಲ್ಲಾ ಉಸ್ತುವಾರಿ ಸಚಿವರಾದ ಕೆ. ವೆಂಕಟೇಶ್ ಅವರು ದಸರಾ ಕಾರ್ಯಕ್ರಮ ಉದ್ಘಾಟಿಸುವರು. ಮೈಸೂರು ಸೇಲ್ಸ್ ಇಂಟರ್ ನ್ಯಾಷನಲ್ ಲಿಮಿಟೆಡ್ ಅಧ್ಯಕ್ಷರು ಹಾಗೂ ಶಾಸಕರಾದ ಸಿ.ಪುಟ್ಟರಂಗಶೆಟ್ಟಿ ಅವರು ಅಧ್ಯಕ್ಷತೆ ವಹಿಸುವರು.

ಲೋಕಸಭಾ ಸದಸ್ಯರಾದ ಸುನೀಲ್ ಬೋಸ್, ಶಾಸಕರಾದ ಎ.ಆರ್. ಕೃಷ್ಣಮೂರ್ತಿ, ಎಚ್.ಎಂ.ಗಣೇಶ್ ಪ್ರಸಾದ್, ಎಂ.ಆರ್. ಮಂಜುನಾಥ್, ಡಾ. ಡಿ. ತಿಮ್ಮಯ್ಯ, ಸಿ.ಎನ್. ಮಂಜೇಗೌಡ, ಮಧು ಜಿ. ಮಾದೇಗೌಡ, ಕೆ. ವಿವೇಕಾನಂದ, ಕರ್ನಾಟಕ ರಾಜ್ಯ ಉಗ್ರಾಣ ನಿಗಮದ ಅಧ್ಯಕ್ಷರಾದ ಎಸ್. ಜಯಣ್ಣ, ಕರ್ನಾಟಕ ರಾಜ್ಯ ಗ್ಯಾರಂಟಿ ಯೋಜನೆಗಳ ಅನುಷ್ಠಾನ ಪ್ರಾಧಿಕಾರದ ಉಪಾಧ್ಯಕ್ಷರಾದ ಡಾ. ಪುಷ್ಪ ಅಮರನಾಥ್, ಕಾವೇರಿ ಜಲಾನಯನ ಯೋಜನೆ ಅಚ್ಚುಕಟ್ಟು ಪ್ರದೇಶಾಭಿವೃದ್ಧಿ ಪ್ರಾಧಿಕಾರದ ಅಧ್ಯಕ್ಷರಾದ ಪಿ. ಮರಿಸ್ವಾಮಿ, ನಗರಸಭೆ ಅಧ್ಯಕ್ಷರಾದ ಎಸ್. ಸುರೇಶ್, ಚಾಮರಾಜನಗರ-ರಾಮಸಮುದ್ರ ನಗರಾಭಿವೃದ್ಧಿ ಪ್ರಾಧಿಕಾರದ ಅಧ್ಯಕ್ಷರಾದ ಮಹಮ್ಮದ್ ಅಸ್ಗರ್ (ಮುನ್ನ), ಜಿಲ್ಲಾ ಗ್ಯಾರಂಟಿ ಯೋಜನೆಗಳ ಅನುಷ್ಠಾನ ಪ್ರಾಧಿಕಾರದ ಅಧ್ಯಕ್ಷರಾದ ಹೆಚ್.ವಿ ಚಂದ್ರು, ನಗರಸಭಾ ಉಪಾಧ್ಯಕ್ಷರಾದ ಮಮತ, ನಗರಸಭಾ ಸದಸ್ಯರಾದ ಅಬ್ರಾರ್ ಅಹಮದ್ ಅವರು ಮುಖ್ಯ ಅತಿಥಿಗಳಾಗಿ ಭಾಗವಹಿಸುವರು.

ಅಕ್ಟೋಬರ್ 7ರಂದು ಮಧ್ಯಾಹ್ನ 12.15 ಗಂಟೆಗೆ ನಗರದ ಶ್ರೀ ಚಾಮರಾಜೇಶ್ವರಸ್ವಾಮಿ ದೇವಸ್ಥಾನದಲ್ಲಿ ಪೂಜಾ ಕೈಂಕರ್ಯದ ಮೂಲಕ ದಸರಾ ಮಹೋತ್ಸವಕ್ಕೆ ಚಾಲನೆ ದೊರೆಯಲಿದೆ. ನಂತರ ಶ್ರೀ ಚಾಮರಾಜೇಶ್ವರಸ್ವಾಮಿ ದೇವಸ್ಥಾನದ ಉದ್ಯಾನವನದಲ್ಲಿರುವ ಕನ್ನಡ ನಾಡದೇವತೆ ಭುವನೇಶ್ವರಿ ಪ್ರತಿಮೆಗೆ ಮಾಲಾರ್ಪಣೆ ಮಾಡಲಾಗುತ್ತದೆ.

ಮಧ್ಯಾಹ್ನ 12.30 ಗಂಟೆಗೆ ಚಾಮರಾಜೇಶ್ವರಸ್ವಾಮಿ ದೇವಸ್ಥಾನದ ಉದ್ಯಾನವನದಲ್ಲಿ ಚಿತ್ರಸಂತೆ ಉದ್ಘಾಟನೆ, ಮಧ್ಯಾಹ್ನ 12.50 ಗಂಟೆಗೆ ಚಾಮರಾಜೇಶ್ವರಸ್ವಾಮಿ ದೇವಸ್ಥಾನದ ಆವರಣದಲ್ಲಿ ಮಹಿಳಾ ಸ್ವಸಹಾಯ ಸಂಘಗಳ ಉತ್ಪನ್ನಗಳ ಪ್ರದರ್ಶನ ಮತ್ತು ಮಾರಾಟ ಮಳಿಗೆಗಳ ಉದ್ಘಾಟನೆ ಹಾಗೂ ಮಧ್ಯಾಹ್ನ 12.45 ಗಂಟೆಗೆ ಮಹಿಳಾ ದಸರಾ ಕಾರ್ಯಕ್ರಮದ ಉದ್ಘಾಟನೆ ನಡೆಯಲಿದೆ.

ಮಧ್ಯಾಹ್ನ 1 ಗಂಟೆಗೆ ನಗರದ ಜಿಲ್ಲಾಡಳಿತ ಭವನದ ಆವರಣದಲ್ಲಿ ಫಲಪುಷ್ಪ ಪ್ರದರ್ಶನದ ಉದ್ಘಾಟನೆ ನೆರವೇರಲಿದೆ. ಮಧ್ಯಾಹ್ನ 1.15 ಗಂಟೆಗೆ ವರನಟ ಡಾ. ರಾಜ್ಕುಮಾರ್ ಜಿಲ್ಲಾ ರಂಗಮಂದಿರದಲ್ಲಿ ಕವಿಗೋಷ್ಠಿ ನಡೆಯಲಿದೆ. ಮಧ್ಯಾಹ್ನ 1.45 ಗಂಟೆಗೆ ಜಿಲ್ಲಾಡಳಿತ ಭವನದಿಂದ ಶ್ರೀ ಚಾಮರಾಜೇಶ್ವರಸ್ವಾಮಿ ದೇವಸ್ಥಾನದವರೆಗೆ ಕಲಾತಂಡಗಳೊಂದಿಗೆ ಮುಖ್ಯ ಮೆರವಣಿಗೆ ನಡೆಯಲಿದೆ.

ಮಧ್ಯಾಹ್ನ 3.15 ಗಂಟೆಗೆ ಡಾ. ಬಿ.ಆರ್. ಅಂಬೇಡ್ಕರ್ ಜಿಲ್ಲಾ ಕ್ರೀಡಾಂಗಣದಲ್ಲಿ ಗ್ರಾಮೀಣ ಕ್ರೀಡಾಕೂಟದ ಉದ್ಘಾಟನೆ ಹಾಗೂ ಮಧ್ಯಾಹ್ನ 3.45 ಗಂಟೆಗೆ ನಗರದ ಸಿಂಹ ಚಿತ್ರಮಂದಿರದಲ್ಲಿ ಚಲನಚಿತ್ರೋತ್ಸವ ಉದ್ಘಾಟನೆ ನೆರವೇರಲಿದೆ. ಸಂಜೆ 6 ಗಂಟೆಗೆ ನಗರದ ಜನನ ಮಂಟಪದಲ್ಲಿ ಖಾಸಗಿ ದರ್ಬಾರ್ ನಡೆಯಲಿದೆ. ಸಂಜೆ 6.30 ಗಂಟೆಗೆ ಚಾಮರಾಜೇಶ್ವರಸ್ವಾಮಿ ದೇವಸ್ಥಾನದ ಆವರಣ ಮುಖ್ಯ ವೇದಿಕೆಯಲ್ಲಿ ಸಾಂಸ್ಕೃತಿಕ ಕಾರ್ಯಕ್ರಮ ಹಾಗೂ ಸಂಜೆ 7.30 ಗಂಟೆಗೆ ಯುವದಸರಾ ಕಾರ್ಯಕ್ರಮದ ಉದ್ಘಾಟನೆ ನಡೆಯಲಿದೆ.

ಅಕ್ಟೋಬರ್ 8ರಂದು ಬೆಳಿಗ್ಗೆ 6.30 ಗಂಟೆಗೆ ನಗರದ ಶ್ರೀ ಚಾಮರಾಜೇಶ್ವರಸ್ವಾಮಿ ದೇವಸ್ಥಾನ ಆವರಣದ ಮುಂಭಾಗದಿಂದ ಪ್ರಾರಂಭವಾಗಿ ಬಿ. ರಾಜಯ್ಯ ಜೋಡಿ ರಸ್ತೆಯ ಮೂಲಕ ಸಾಗಿ ರಾಮಸಮುದ್ರದ ಡಾ. ಬಿ.ಆರ್ ಅಂಬೇಡ್ಕರ್ ಪ್ರತಿಮೆಯ ಬಳಿ ತಿರುವು ಪಡೆದು ಮತ್ತೆ ಜೋಡಿ ರಸ್ತೆಯ ಮೂಲಕ ಲೋಕೋಪಯೋಗಿ ಪ್ರವಾಸಿ ಮಂದಿರದವರೆಗೆ ಮ್ಯಾರಥಾನ್ ಆಯೋಜಿಸಲಾಗಿದೆ. ಮಧ್ಯಾಹ್ನ 2ರಿಂದ ರಾತ್ರಿ 9.45ಗಂಟೆಯವರೆಗೆ ಚಾಮರಾಜೇಶ್ವರಸ್ವಾಮಿ ದೇವಸ್ಥಾನದ ಆವರಣ, ವರನಟ ಡಾ. ರಾಜ್ಕುಮಾರ್ ಜಿಲ್ಲಾ ರಂಗಮಂದಿರ ಮತ್ತು ಜಿಲ್ಲಾಡಳಿತ ಭವನದ ಜೆ.ಹೆಚ್ ಪಟೇಲ್ ಸಭಾಂಗಣದಲ್ಲಿ ಸಾಂಸ್ಕೃತಿಕ ಕಾರ್ಯಕ್ರಮಗಳು ಜರುಗಲಿವೆ.

ಅಕ್ಟೋಬರ್ 9 ರಂದು ಬೆಳಿಗ್ಗೆ 6.30 ಗಂಟೆಗೆ ಚಾಮರಾಜೇಶ್ವರಸ್ವಾಮಿ ದೇವಸ್ಥಾನ ಆವರಣದಿಂದ ಜಿಲ್ಲಾಡಳಿತ ಭವನದವರೆಗೆ ಪಾರಂಪರಿಕ ನಡಿಗೆ, ಬೆಳಿಗ್ಗೆ 9.30 ಗಂಟೆಗೆ ಚಾಮರಾಜೇಶ್ವರಸ್ವಾಮಿ ದೇವಸ್ಥಾನದಿಂದ ಡಾ.ಬಿ.ಆರ್ ಅಂಬೇಡ್ಕರ್ ಭವನದವರೆಗೆ ರೈತ ದಸರಾ ಕಾರ್ಯಕ್ರಮದ ಮೆರವಣಿಗೆ ಹಾಗೂ ಬೆಳಿಗ್ಗೆ 11 ಗಂಟೆಗೆ ಡಾ.ಬಿ.ಆರ್ ಅಂಬೇಡ್ಕರ್ ಭವನದಲ್ಲಿ ರೈತ ದಸರಾ ವೇದಿಕೆ ಕಾರ್ಯಕ್ರಮದ ಉದ್ಘಾಟನೆ ನಡೆಯಲಿದೆ. ಬೆಳಿಗ್ಗೆ 10 ರಿಂದ ಸಂಜೆ 6.30 ಗಂಟೆಯವರೆಗೆ ಚಾಮರಾಜೇಶ್ವರಸ್ವಾಮಿ ದೇವಸ್ಥಾನದ ಆವರಣ, ವರನಟ ಡಾ. ರಾಜ್ಕುಮಾರ್ ಜಿಲ್ಲಾ ರಂಗಮಂದಿರ ಮತ್ತು ಜಿಲ್ಲಾಡಳಿತ ಭವನದಲ್ಲಿರುವ ಜೆ.ಹೆಚ್ ಪಟೇಲ್ ಸಭಾಂಗಣದಲ್ಲಿ ಸಾಂಸ್ಕೃತಿಕ ಕಾರ್ಯಕ್ರಮಗಳು ನಡೆಯಲಿದೆ. ಸಂಜೆ 6.30 ರಿಂದ ರಾತ್ರಿ 9.45 ಗಂಟೆಯವರೆಗೆ ಚಾಮರಾಜೇಶ್ವರಸ್ವಾಮಿ ದೇವಸ್ಥಾನದ ಆವರಣದಲ್ಲಿ 2024ನೇ ಸಾಲಿನ ದಸರಾ ಕಾರ್ಯಕ್ರಮದ ಸಮಾರೋಪ ಸಮಾರಂಭ ಮತ್ತು ಸಾಂಸ್ಕೃತಿಕ ಕಾರ್ಯಕ್ರಮಗಳು ಜರುಗಲಿವೆ ಎಂದು ಪ್ರಕಟಣೆ ತಿಳಿಸಿದೆ.

ಸಿಸಿ ಕ್ಯಾಮರಾ ತೆಗೆಯುವಂತೆ ಬೆದರಿಕೆ ಪತ್ರ : ಪ್ರಕರಣ ದಾಖಲು

ಚಾಮರಾಜನಗರ: ನಗರದ ದೊಡ್ಡಂಗಡಿ ಬೀದಿಯಲ್ಲಿರುವ ಮಯೂರ ಜುವೆಲರ್ಸ್, ಕಾರ್ತಿಕ್ ಜುವೆಲರ್ಸ್ ಹಾಗೂ ವಾಸುಕಿ ಯೂ ಶಾಪ್ ಅಂಗಡಿಗಳಲ್ಲಿರುವ ಸಿಸಿ ಕ್ಯಾಮರಾಗಳನ್ನು ತೆಗೆಯುವಂತೆ ಅನಾಮಧೇಯ ಬೆದರಿಕೆ ಪತ್ರ ಬಂದಿದ್ದು ಈ ಸಂಬಂಧ ಪಟ್ಟಣ ಪೊಲೀಸ್ ಠಾಣೆಯಲ್ಲಿ ಅಂಗಡಿ ಮಾಲೀಕರು ದೂರು ನೀಡಿದ್ದಾರೆ. ಅ.1 ರಂದು ಮಧ್ಯಾಹ್ನ ನಮ್ಮ ವಿಳಾಸಕ್ಕೆ ಅಂಚೆ ಮೂಲಕ ಒಂದು ಬೇನಾಮಿ ಬೆದರಿಕೆ ಪತ್ರ ಬಂದಿದ್ದು ಸದರಿ ಪತ್ರದಲ್ಲಿ ಅಪಾಯ ಸೂಚನೆ ಗುರುತು ಇದೆ. ಅಲ್ಲದೇ ಮೇಲ್ಭಾಗದಲ್ಲಿ ನಮ್ಮ ತಂದೆ ಹೆಸರು, ಚಿಕ್ಕಪ್ಪನ ಹೆಸರು ಹಾಗೂ ಎದುರು ಅಂಗಡಿಯ ಮಾಲೀಕರ ಹೆಸರು ನಮೂದಿಸಿ ನಿಮಗೆಲ್ಲರಿಗೂ ಮೊದಲ ಹಾಗೂ ಕೊನೆಯ ಎಚ್ಚರಿಕೆ. ಈ ಕಾಗದ ಓದಿದ ತಕ್ಷಣ ನಿಮ್ಮ ಅಂಗಡಿ ಹೊರಭಾಗದಲ್ಲಿ ಹಾಕಿರುವ ಸಿಸಿ ಕ್ಯಾಮರಾಗಳನ್ನು ತೆಗೆಯಬೇಕು. ಇದು ಮನವಿಯಲ್ಲಿ ಎಚ್ಚರಿಕೆ. ಉಲ್ಲಂಘನೆ ಮಾಡಿದರೆ ಯಾವ ರೂಪದಲ್ಲಾದರೂ ಕೆಡಕು ಮಾಡಲು ನಮ್ಮ ಸಂಘ ಸದಾ ಕಾರ್ಯಪ್ರವೃತ್ತ ಆಗಿರುತ್ತದೆ ಎಂಬ ವಿಷಯವನ್ನು ಎಚ್ಚರಿಕೆ ಮೂಲಕ ರವಾನಿಸುತ್ತಿದ್ದೇವೆ. ಉದಾಸೀನ ಮಾಡಿದರೆ ಅಥವಾ ಕಾನೂನಿನ ಮೊರೆ ಹೋದರೆ ಪರಿಣಾಮ ಭೀಕರ ಆಗಿರುತ್ತದೆ ಎಂದು ಪತ್ರದಲ್ಲಿ ಎಚ್ಚರಿಸಲಾಗಿದ್ದು ಈ ಸಂಬಂಧ ಸೂಕ್ತ ಕ್ರಮವಹಿಸುವಂತೆ ಅಂಗಡಿ ಮಾಲೀಕರು ದೂರು ನೀಡಿದ್ದು ಪ್ರಕರಣ ದಾಖಲಿಸಿ ಕೊಂಡಿರುವ ಪೊಲೀಸರು ಮುಂದಿನ ಕ್ರಮಕೈಗೊಂಡಿದ್ದಾರೆ.

ನಾಳೆ ವಿಶೇಷ 'ಸ್ವಾತಿ' ಪೂಜೆ

ಮೈಸೂರು: ನಗರದ ಕಾಳಿದಾಸ ರಸ್ತೆಯಲ್ಲಿರುವ ಇತಿಹಾಸ ಪ್ರಸಿದ್ಧ ಶ್ರೀ ಯದುಗಿರಿ ಯತಿರಾಜ ಮಠ, ಮೈಸೂರು ಶಾಖೆಯ ಶ್ರೀ ಲಕ್ಷ್ಮೀನರಸಿಂಹ ಸ್ವಾಮಿ ದೇವಸ್ಥಾನದಲ್ಲಿ ಅ.5ರಂದು ಶನಿವಾರ 'ಸ್ವಾತಿ' ನಕ್ಷತ್ರದ ಪ್ರಯುಕ್ತ ವಿಶೇಷ ಪೂಜೆ ಆಯೋಜಿಸಲಾಗಿದೆ. ಅಂದು ಬೆಳಿಗ್ಗೆ 8ಕ್ಕೆ ಸಂಕಲ್ಪ, 9ಕ್ಕೆ ಅಭಿಷೇಕ, 10.30ಕ್ಕೆ ಅಲಂಕಾರ, 11.30ಕ್ಕೆ ಮಹಾಮಂಗಳಾರತಿ, ಮಧ್ಯಾಹ್ನ 12.30ಕ್ಕೆ ಶಾತ್ತುಮೊರೈ, 1 ಗಂಟೆಗೆ ತೀರ್ಥ ಪ್ರಸಾದ ವಿನಿಯೋಗವನ್ನು ಏರ್ಪಡಿಸಲಾಗಿದೆ. ಸಂಜೆ 7.30ಕ್ಕೆ ಪ್ರಾಕಾರೋತ್ಸವ ಹಮ್ಮಿಕೊಳ್ಳಲಾಗಿದೆ ಎಂದು ದೇವಸ್ಥಾನದ ಮುಖ್ಯಸ್ಥ ವಿದ್ವಾನ್ ಕೆ.ಆರ್.ಯೋಗಾನರಸಿಂಹನ್ (ಮುರುಳಿ ಅಯ್ಯಂಗಾರ್) ತಿಳಿಸಿದ್ದಾರೆ. ಭಕ್ತಾದಿಗಳು ಹೆಚ್ಚಿನ ಸಂಖ್ಯೆಯಲ್ಲಿ ಆಗಮಿಸಿ ಸ್ವಾಮಿಯ ಕೃಪೆಗೆ ಪಾತ್ರರಾಗಬೇಕೆಂದು ಕೋರಿದ್ದಾರೆ. ಮಾಹಿತಿಗೆ ಮೊಬೈಲ್ 9342188323, 7598832271 ಸಂಪರ್ಕಿಸಬಹುದು.

ಕಾವೇರಿ-2 ತಂತ್ರಾಂಶದಲ್ಲಿ ಆಸ್ತಿ ನೋಂದಣಿಗೆ ಸಮ್ಮತಿ

ಮಂಡ್ಯ: ನಗರಾಭಿವೃದ್ಧಿ ಇಲಾಖೆಯು ಮಂಡ್ಯ ಜಿಲ್ಲೆಯ ಎಲ್ಲಾ ನಗರ ಸ್ಥಳೀಯ ಸಂಸ್ಥೆಗಳಲ್ಲಿ ಆಸ್ತಿಗಳ ಹಕ್ಕು ವಾರ್ಗಾವಣೆಗೆ ಸಂಬಂಧಿಸಿದಂತೆ ಇ-ಆಸ್ತಿ ತಂತ್ರಾಂಶ ಮತ್ತು ಕಾವೇರಿ ತಂತ್ರಾಂಶವನ್ನು ಸಂಯೋಜನೆ ಮಾಡಲು ಸರ್ಕಾರ ಸಮ್ಮತಿ ನೀಡಿರುತ್ತದೆ.

ಮಂಡ್ಯ ಜಿಲ್ಲೆಯಲ್ಲಿ ನಗರ ಸ್ಥಳೀಯ ಸಂಸ್ಥೆಗಳ ವ್ಯಾಪ್ತಿಯ ಸ್ಥಿರಾಸ್ತಿಗಳ ನೋಂದಾಯಿಸಲು ಇ-ಆಸ್ತಿ ತಂತ್ರಾಂಶದಿಂದ ಕಡ್ಡಾಯವಾಗಿ ಮಾಹಿತಿ ಪಡೆದು ನೊಂದಾಯಿಸಲು ಇ-ಆಸ್ತಿ ತಂತ್ರಾಂಶವನ್ನು ಕಾವೇರಿ-2 ತಂತ್ರಾಂಶದೊಂದಿಗೆ ಅಕ್ಟೋಬರ್ 7 ರಿಂದ ಜಾರಿಗೆ ಬರಲಿದೆ.

ಮಂಡ್ಯ ಜಿಲ್ಲಾ ವ್ಯಾಪ್ತಿಯ ಎಲ್ಲಾ ಉಪನೋಂದಣಿ ಕಚೇರಿಗಳಲ್ಲಿ ನಗರ ಸ್ಥಳೀಯ ಸಂಸ್ಥೆಗಳ ಆಸ್ತಿಯನ್ನು ನೋಂದಾಯಿಸಲು ಆಸ್ತಿಯ ಮಾಹಿತಿಯನ್ನು ಕಡ್ಡಾಯವಾಗಿ ಇ-ಆಸ್ತಿ ತಂತ್ರಾಂಶದಿಂದಲೇ ಪಡೆಯಬೇಕಾಗಿರುತ್ತದೆ.

ಇ-ಆಸ್ತಿ ತಂತ್ರಾಂಶದಿಂದಾಗಿ ಸ್ವತ್ತುಗಳ ನೋಂದಣಿ ವೇಳೆ ಸಾರ್ವಜನಿಕರು ಮೋಸ ಹೋಗುವುದನ್ನು ತಡೆಯುವುದು.ಇ-ಆಸ್ತಿಯಿಂದ ಮಾತ್ರ ಸ್ವತ್ತಿನ ಸ್ವರೂಪ ಮತ್ತು ನೈಜ ಮಾಲೀಕರನ್ನು ಗುರುತಿಸಲು ಸಾಧ್ಯ.ನೈಜ ಮಾಲೀಕರಿಗೆ ವಂಚಿಸಿ ಬೇರೆಯವರಿಂದ ಸ್ವತ್ತುಗಳ ನೋಂದಣಿಯನ್ನು ತಪ್ಪಿಸುವುದು.ಸ್ವತ್ತುಗಳ ಖರೀದಿದಾರರಿಗೆ ಸ್ವತ್ತಿನ ನೈಜ ಮಾಲೀಕರನ್ನು ಗುರುತಿಸುವುದು.ಭವಿಷ್ಯದಲ್ಲಿ ಉಂಟಾಗಬಹುದಾದ ವ್ಯಾಜ್ಯ, ಕಾನೂನು ತೊಂದರೆಗಳನ್ನು ತಪ್ಪಿಸುವುದು ಇ-ಆಸ್ತಿ ಸಂಯೋಜನೆ ಉದ್ದೇಶವಾಗಿದೆ.

ಕೃಷಿ ಜಮೀನಿನ ನೋಂದಣಿಗೆ ಭೂಮಿ ತತ್ರಾಂಶದೊಂದಿಗೆ 2006 ರಿಂದಲೇ ನೋಂದಣಿ ಮತ್ತು ಮುದ್ರಾಂಕ ಇಲಾಖೆಯ ಕಾವೇರಿ ತಂತ್ರಾಂಶವನ್ನು ಸಂಯೋಜನೆ ಮಾಡಲಾಗಿರುತ್ತದೆ. ಮತ್ತು ಜಮೀನಿನ ಸರ್ವೆ ನಕ್ಷೆ (ಸ್ಕೆಚ್) - ನಮೂನೆ 11ಇ ಇರುವ ಮೋಜಣಿ ತತ್ರಾಂಶ ದೊಂದಿಗೆ ಹಾಗೂ ಕಾವೇರಿ ತಂತ್ರಾಂಶವನ್ನು ದಿನಾಂಕ 05/10/2006 ರಿಂದ ಸಂಯೋಜನೆ ಮಾಡಲಾಗಿದೆ ಹಾಗೂ ಗ್ರಾಮ ಪಂಚಾಯಿತಿ ವ್ಯಾಪ್ತಿಯ ಕೃಷಿಯೇತರ ಸ್ವತ್ತುಗಳ ದಸ್ತಾವೇಜುಗಳ ನೋಂದಣಿಗಾಗಿ ಈ ಸ್ವತ್ತು ತಂತ್ರಾಂಶವನ್ನು ದಿನಾಂಕ 18.07.2014ರ ಸುತ್ತೋಲೆಯಂತೆ ಸಂಯೋಜನೆಗೊಳಿಸಲಾಗಿದೆ.

ಈ ಮೇಲೆ ಕಾಣಿಸಿದ ಆಸ್ತಿಗಳನ್ನು ಹೊರತುಪಡಿಸಿ ಅಂದರೆ ನಗರ ಪ್ರದೇಶಗಳಲ್ಲಿನ ಕೃಷಿಯೇತರ ಆಸ್ತಿಗಳಿಗೆ ಸಂಬಂಧಿಸಿದಂತೆ ಇ-ಆಸ್ತಿ ತಂತ್ರಾಂಶವನ್ನು ರೂಪಿಸಿದ್ದು, ಇ-ಆಸ್ತಿ ತಂತ್ರಾಂಶವನ್ನು ನೋಂದಣಿ ಮತ್ತು ಮುದ್ರಾಂಕ ಇಲಾಖೆಯ ಕಾವೇರಿ 2.0 ತಂತ್ರಾಂಶದೊಂದಿಗೆ ಪ್ರಾಯೋಗಿಕವಾಗಿ ರಾಮನಗರ ಮತ್ತು ಕನಕಪುರ ಸ್ಥಳೀಯ ಸಂಸ್ಥೆಗಳ ವ್ಯಾಪ್ತಿಯಲ್ಲಿನ ಸ್ವತ್ತುಗಳಿಗೆ ಸಂಬಂಧಿಸಿದಂತೆ ಕಾವೇರಿ - 2.0 ತಂತ್ರಾಂಶದೊಂದಿಗೆ ಸಂಯೋಜನೆ ಮಾಡಿ ದಿನಾಂಕ 29/01/2020 ರಿಂದ ನೋಂದಣಿ ಮಾಡುತ್ತಿರುವುದು ಯಶಸ್ವಿಯಾಗಿರುತ್ತದೆ ಎಂದು ಮಂಡ್ಯ ಜಿಲ್ಲಾಧಿಕಾರಿ ಅವರು ಪ್ರಕಟಣೆಯಲ್ಲಿ ತಿಳಿಸಿರುತ್ತಾರೆ.

ನಿವೃತ್ತ ಯೋಧನಿಗೆ ಅದ್ಧೂರಿ ಸ್ವಾಗತ

ಪಿರಿಯಾಪಟ್ಟಣ: ಭಾರತೀಯ ಸೇನೆಯಲ್ಲಿ 17ವರ್ಷಗಳ ಕಾಲ ಸೇವೆ ಸಲ್ಲಿಸಿ ನಿವೃತ್ತಿ ಬಳಿಕ ಗ್ರಾಮಕ್ಕೆ ಬಂದ ಯೋಧನಿಗೆ ತಾಲ್ಲೂಕು ಆಡಳಿತ ಹಾಗೂ ಸಂಘಸಂಸ್ಥೆಗಳು ಅದ್ಧೂರಿ ಸ್ವಾಗತ ಕೋರಿದರು.

ತಾಲೂಕಿನ ಹರವೆ ಮಲ್ಲರಾಜಪಟ್ಟಣ ಗ್ರಾಮದ ಮಂಜುನಾಥ್ ಸಿಂಗ್ ಕಳೆದ

ಲಾಲ್ ಬಹದ್ದೂರ್ ಶಾಸ್ತ್ರಿ ಜನ್ಮ ದಿನ

ಚಾಮರಾಜನಗರ: ಅಮಚವಾಡಿ ಸರ್ಕಾರಿ ಪದವಿ ಪೂರ್ವ ಕಾಲೇಜು ಆವರಣದಲ್ಲಿ ರಾಷ್ಟ್ರಪಿತ ಮಹಾತ್ಮ ಗಾಂಧೀಜಿ ಮತ್ತು ಶ್ರೀ ಲಾಲ್ ಬಹದ್ದೂರ್ ಶಾಸ್ತ್ರಿ ಜನ್ಮ ದಿನಾಚರಣೆಯನ್ನು ಸರಳವಾಗಿ ಮತ್ತು ಭಜನೆಯ ಮೂಲಕ ಆಚರಿಸಲಾಯಿತು. ಭೂಗೋಳಶಾಸ್ತ್ರ ಉಪನ್ಯಾಸಕ ಮೂರ್ತಿ ರವರು ಮಹಾತ್ಮ ಗಾಂಧೀಜಿಯವರ ಕುರಿತ ಭಜನೆಯನ್ನು ನಡೆಸಿಕೊಟ್ಟರು. ವಿದ್ಯಾರ್ಥಿಗಳು, ಉಪನ್ಯಾಸಕರು ಜೊತೆಗೂಡಿ ಭಜನ ಕಾರ್ಯಕ್ರಮದಲ್ಲಿ ಪಾಲ್ಗೊಂಡರು. ಇತಿಹಾಸ ಉಪನ್ಯಾಸಕರಾದ ಸುರೇಶ್ ಎನ್ ಋಗ್ವೇದಿ ಮಾತನಾಡಿ ಸತ್ಯ, ಅಹಿಂಸೆ ಸತ್ಯಾಗ್ರಹ, ಎಂಬ ವಿಶೇಷವಾದ ತತ್ವಗಳ ಮೂಲಕ ಬ್ರಿಟಿಷರ ವಿರುದ್ಧ ಹೋರಾಟ ನಡೆಸಿ ಭಾರತಕ್ಕೆ ಸ್ವಾತಂತ್ರ್ಯ ತರುವ ನಾಯಕತ್ವವನ್ನು ವಹಿಸಿದ್ದರು. ಗಾಂಧೀಜಿಯವರ ತತ್ವಗಳು ಇಡೀ ಜಗತ್ತಿಗೆ ಪ್ರಸರಿಸಿದೆ. ಅವರ ತತ್ವಗಳ ಪಾಲನೆಯಿಂದ ಮಾನವ ನೆಮ್ಮದಿಯಾಗಿ ಬದುಕಬಹುದು ಎಂದರು. ಪ್ರಾಚಾರ್ಯರಾದ ಶಿವನಂಜಪ್ಪನವರು ಅಧ್ಯಕ್ಷತೆ ನುಡಿಯ ಮೂಲಕ ಮಹಾತ್ಮ ಗಾಂಧೀಜಿ ಮತ್ತು ಲಾಲ್ ಬಹದ್ದೂರ್ ಶಾಸ್ತ್ರಿಯವರ ಚಿಂತನೆಗಳು ಭಾರತಕ್ಕೆ ಅಲ್ಲದೆ ವಿಶ್ವಕ್ಕೆ ಮಾದರಿಯಾಗಿದೆ ಎಂದರು. ರಾಜ್ಯಶಾಸ್ತ್ರ ಉಪನ್ಯಾಸಕ ಶಿವಸ್ವಾಮಿ ,ಇಂಗ್ಲೀಷ್ ಉಪನ್ಯಾಸಕ ಶಿವರಾಮ್, ಅರ್ಥಶಾಸ್ತ್ರ ಉಪನ್ಯಾಸಕ ಬಸವಣ್ಣ, ಕನ್ನಡ ಉಪನ್ಯಾಸಕ ರಮೇಶ್ ವಾಣಿಜ್ಯಶಾಸ್ತ್ರ ಉಪನ್ಯಾಸಕ ಸುರೇಶ್, ವಿದ್ಯಾರ್ಥಿಗಳು ಉಪಸ್ಥಿತರಿದ್ದರು.

ಉಡುತೊರೆಹಳ್ಳ ಜಲಾಶಯದ ಮಾರ್ಗವಾಗಿ ಸಫಾರಿ ಪ್ರಾರಂಭ

ಚಾಮರಾಜನಗರ: ಚಾಮರಾಜನಗರ ಜಿಲ್ಲೆಯ ಹನೂರು ತಾಲೂಕಿನ ಪಿ. ಜಿ ಪಾಳ್ಯ ಸಫಾರಿಗೆ ಎರಡನೇ ಹಂತದಲ್ಲಿ ಉಡುತೊರೆಹಳ್ಳ ಜಲಾಶಯದ ಮಾರ್ಗವಾಗಿ ಸಫಾರಿ ಪ್ರಾರಂಭ ಮಾಡಲಾಗಿದೆ ಎಂದು ಮಲೆ ಮಹದೇಶ್ವರ ವನ್ಯ ಧಾಮದ ಎಸಿಎಫ್ ಶಿವರಾಮು ತಿಳಿಸಿದರು. ಚಾಮರಾಜನಗರ ಜಿಲ್ಲೆಯ ಹನೂರು ತಾಲೂಕಿನ ಅಜ್ಜೀಪುರ ಗ್ರಾಮದ ಕಾವೇರಿ ನೀರಾವರಿ ನಿಗಮದ ಸಹಾಯಕ ಕಾರ್ಯನಿರ್ವಹಣಾಧಿಕಾರಿ ಮುಂಭಾಗದಲ್ಲಿ ಸಫಾರಿಗೆ ತೆರಳುವ ಪ್ರವಾಸಿಗರ ವಾಹನಕ್ಕೆ ಚಾಲನೆ ನೀಡಿ ಅವರು ಮಾತನಾಡಿದರು. ಪಿ.ಜಿಪಾಳ್ಯ ಸಫಾರಿ ಕೇಂದ್ರಕ್ಕೆ ಉತ್ತಮ ಸ್ಪಂದನೆ ದೊರೆಯುತ್ತಿರುವ ಹಿನ್ನೆಲೆ ಮಲೆಮಾದೇಶ್ವರ ಬೆಟ್ಟಕ್ಕೆ ಬರುವಂತಹ ಭಕ್ತಾದಿಗಳಿಗೆ ಅನುಕೂಲ ಕಲ್ಪಿಸುವ ನಿಟ್ಟಿನಲ್ಲಿ ಉಡುತೊರೆ ಜಲಾಶಯದ ಮೂಲಕ ಸಫಾರಿ ಗೆ ತೆರಳಲು ಚಾಲನೆ ನೀಡಲಾಗಿದೆ. ಸಫಾರಿಗೆ ಬರುವಂತಹ ವನ್ಯಜೀವಿ ಪ್ರಿಯರು ಅಜ್ಜಿಪುರ ಗ್ರಾಮದ ಕಾವೇರಿ ನೀರಾವರಿ ನಿಗಮದ ಸಹಾಯಕ ಕಾರ್ಯನಿರ್ವಹಣಾಧಿಕಾರಿ ಕಚೇರಿ ಮುಂಭಾಗದಿಂದ ಸಫಾರಿಗೆ ತೆರಳಲು ನಿಗದಿಪಡಿಸಲಾಗಿದೆ ಬೆಳಿಗ್ಗೆ 6ರಿಂದ 9ರವರೆಗೆ ಹಾಗೂ ಮಧ್ಯಾಹ್ನ 3ರಿಂದ ಸಂಜೆ 6ರವರೆಗೆ ಸಫಾರಿ ನಡೆಯಲಿದೆ. ವಯಸ್ಕರಿಗೆ 400, ಮಕ್ಕಳಿಗೆ 200 ದರ ನಿಗದಿಪಡಿಸಲಾಗಿದೆ ಎಂದು ಅರಣ್ಯ ಅಧಿಕಾರಿಗಳು ತಿಳಿಸಿದ್ದಾರೆ.

ಗಾಂಧಿ ಭಾವಚಿತ್ರಕ್ಕೆ ನಮನ

ಕೋಲಾರ: ಹಳೇ ಬಸ್ಟ್ಯಾಂಡ್ ಮಹಾತ್ಮ ಗಾಂಧೀ ಆಟೋ ನಿಲ್ದಾಣದಲ್ಲಿ ಬುಧವಾರದಂದು ಬೆಳಿಗ್ಗೆ ಅಧ್ಯಕ್ಷರ ನೇತೃತ್ವದಲ್ಲಿ ಸ್ವಾತಂತ್ರ ಹೋರಾಟಗಾರ ಮಹಾತ್ಮ ಗಾಂಧಿ ಜಯಂತಿ ಅಂಗವಾಗಿ ಗಾಂಧಿ ಭಾವಚಿತ್ರವಿಟ್ಟು ವಿಶೇಷ ಪೂಜೆ ಸಲ್ಲಿಸಿ ಹಿಂ ಹಂಚುವ ಮೂಲಕ ಜಯಂತಿ ಆಚರಣೆ ಮಾಡಿದರು. ಈ ಸಂದರ್ಭದಲ್ಲಿ ತ್ರಿ ಚಕ್ರ ಆಟೋ ವಾಹನ ಚಾಲಕರ ಸಂಘ ಅಧ್ಯಕ್ಷರಾದ ಎಜಿಯಾಸ್ ಪಾಷ ಮಾತನಾಡಿ ಹಳೇ ಬಸ್ಟ್ಯಾಂಡ್ ಆಟೋ ನಿಲ್ದಾಣವು ಪುರಾತನ ನಿಲ್ದಾಣವಾಗಿದ್ದು ನಮ್ಮ ಇಲ್ಲಿ ಯಾವುದೇ ಮೂಲಭೂತಸೌಕರ್ಯಗಳಿಲ್ಲ ಜನಪ್ರತಿನಿಧಿಗಳಾಗಲಿ ,ಸ್ಥಳೀಯ ನಾಯಕರಾಗಲಿ ,ನಗರಸಭೆಯವರಾಗಲಿ ಯಾರು ನಮ್ಮತ್ತ ಗಮನಹರಿಸುತ್ತಿಲ್ಲಾ ಎಲ್ಲರಲ್ಲೂ ನನ್ನ ಮನವಿಯೆಂದರೆ ಕನಿಷ್ಠ ಒಂದು ಶೆಲ್ಟರ್ ಆದರು ಹಾಕಿಕೊಡಿ ಎಂದರು. ಮಂಜುನಾಥ್, ಚಾಲಕರದ ನೌಷದ್ ಪಾಶ, ಸಮೀವುಲ್ಲ,ಆಟೋ ವೇಣು, ಜಾವಿದ್ ಪಾಶ, ಶಾದುಲ್ಲಾ ಇದ್ದರು.

ನಗರಸಭೆ ಮಹಾತ್ಮಗಾಂಧಿ ಜಯಂತಿ

ಕೋಲಾರ: ನಗರದ ನಗರಸಭೆ ಕಛೇರಿಯಲ್ಲಿ ಬುಧವಾರದಂದು ಬೆಳಿಗ್ಗೆ ನಗರಸಭೆ ಅಧ್ಯಕ್ಷರ ನೇತೃತ್ವದಲ್ಲಿ ಮಹಾತ್ಮ ಗಾಂಧಿ ಜಯಂತಿ ಅಂಗವಾಗಿ ಗಾಂಧಿ ಭಾವಚಿತ್ರವಿಟ್ಟು ವಿಶೇಷ ಪೂಜೆ ಸಲ್ಲಿಸಿ ಹಿಂ ಹಂಚುವ ಮೂಲಕ ಜಯಂತಿ ಆಚರಣೆ ಮಾಡಿದರು. ಈ ಸಂದರ್ಭದಲ್ಲಿ ನಗರಸಭೆ ಅಧ್ಯಕ್ಷರು ಲಕ್ಷ್ಮೀ ದೇವಮ್ಮ, ಉಪಾಧ್ಯಕ್ಷರು ಸಂಗೀತ, ಪೌರ್ಯಾಯುಕ್ತರದ ಅಂಬಿಕಾ, ಎ ಇಇ ಗಂಗಾಧರ್ ,ಇಂಜನಿಯರ್ ಶ್ರೀನಿವಾಸ್ ಸದ್ಯರಾದ ಮಂಜುನಾಥ್, ಪ್ರಸಾದ್ ಬಾಬು, ಅಪೂರ್ವ, ಖಾಜಾ, ನಜಿಯಾ ಬಾಬಾ ಜಾನ್ ಇದ್ದರು.

ಅಬ್ಬೇನಹಳ್ಳಿಯಲ್ಲಿ ಗಾಂಧಿ ಜಯಂತಿ

ಮಾಲೂರು: ಮಹಾತ್ಮ ಗಾಂಧೀಜಿ ಹಾಗೂ ಲಾಲ್ ಬಹದ್ದೂರ್ ಶಾಸ್ತ್ರಿಜಿಗಳ ಜಯಂತೋತ್ಸವ ಕಾರ್ಯಕ್ರಮವನ್ನು ಮಾಲೂರು ತಾಲ್ಲೂಕಿನ ಅಬ್ಬೇನಹಳ್ಳಿ ಗ್ರಾಮ ಪಂಚಾಯಿತಿಯಲ್ಲಿ ಆಚರಿಸಲಾಯಿತು. ಈ ಸಂದರ್ಭದಲ್ಲಿ ಮಾತನಾಡಿದ ಗ್ರಾ.ಪಂ.ಅಧ್ಯಕ್ಷೆ ಜಮುನಾಬಾಯಿ ರವರು ಮಹಾತ್ಮ ಗಾಂಧೀಜಿಯವರು ಅಹಿಂಸೆಯ ತತ್ವವನ್ನು ನಂಬಿದ್ದರು ಮತ್ತು ನಮ್ಮ ದೇಶದ ಸ್ವಾತಂತ್ರ್ಯ ಹೋರಾಟದ ಉದ್ದಕ್ಕೂ ಅದನ್ನು ಆಚರಿಸಿದರು. ಅದೇ ರೀತಿ ಲಾಲ್ ಬಹದ್ದೂರ್ ಶಾಸ್ತ್ರಿಗಳು ಸಹ ಉತ್ತಮ ನಾಯಕರಾಗಿದ್ದರು. ದೇಶ ಕಂಡ ಅಪ್ರತಿಮ ಆಡಳಿತಗಾರ, ಪ್ರಧಾನ ಮಂತ್ರಿ ಆಗಿ ಸೇವೆ ಸಲ್ಲಿಸಿದ ಸ್ವಾತಂತ್ರ್ಯ ಹೋರಾಟಗಾರರು ಎಂದು ತಿಳಿಸಿದರು. ಗ್ರಾಪಂಅಧ್ಯಕ್ಷೆ ಜಮುನಾ ಬಾಯಿ ಬಾಬುಸಿಂಗ್, ಪಿಡಿಒ ಎನ್.ದೀಪಾ. ಕಾರ್ಯದರ್ಶಿ ತುಳಸಿರಾಮ್, ಸದಸ್ಯರಾದ ಶಿವಶಂಕರ್, ಮಂಜುನಾಥ್, ರಾಮಾಂಜಿ, ರವಿ ಕುಮಾರ್, ನಯಾಜ್ ತಸ್ಲೀಮಾ ಇದ್ದರು.

ಸ್ವಚ್ಛತಾ ಅಭಿಯಾನ; ರಕ್ತದಾನ ಶಿಬಿರ

ಬೆಂಗಳೂರು : ಲಯನ್ಸ್ ಕ್ಲಬ್ ಬೆಂಗಳೂರು ಆಸರೆ ವತಿಯಿಂದ ಲಯನ್ಸ್ ಕ್ಲಬ್ ಸೇವಾ ಸಪ್ತಾಹ, ಗಾಂಧಿ ಜಯಂತಿ ಹಾಗೂ ಲಾಲ್ ಬಹದ್ದೂರ್ ಶಾಸ್ತ್ರಿ ಜಯಂತಿ ಅಂಗವಾಗಿ ಸ್ವಚ್ಛತಾ ಅಭಿಯಾನ ಹಾಗೂ ರಕ್ತದಾನ ಶಿಬಿರವನ್ನು ಆಯೋಜಿಸಲಾಗಿತ್ತು. ಈ ವೇಳೆ ಲಯನ್ಸ್ ಕ್ಲಬ್ ಆಸರೆ ಅಧ್ಯಕ್ಷರಾದ ಮಹೇಶ್ ರವರು ಮಾತನಾಡಿ ಗಾಂಧಿ ಜಯಂತಿ ಹಾಗೂ ನಮ್ಮ ಲಯನ್ಸ್ ಸೇವಾ ಸಪ್ತಾಹದ ಅಂಗವಾಗಿ ವೈಯಾಲಿಕಾವಲ್ ಒಕ್ಕಲಿಗರ ಸಂಘ ಪ್ರೌಢಶಾಲೆಯಲ್ಲಿ ಸ್ವಚ್ಛತಾ ಅಭಿಯಾನದಡಿ ಶಾಲೆಯ ಆವರಣವನ್ನು ಸ್ವಚ್ಛಗೊಳಿಸಿ ಶಾಲಾ ಮಕ್ಕಳಿಗೆ ಅನುಕೂಲವಾಗುವಂತೆ ವಾಟರ್ ಫಿಲ್ಟರ್ ಅನ್ನು ಕೊಡುಗೆ ನೀಡಲಾಯಿತು. ಡಿ ಎಕ್ಸ್ ಮ್ಯಾಕ್ಸ್ ಸಂಸ್ಥೆಯ ಸಂಸ್ಥಾಪಕರಾದ ಡಾ. ಸತೀಶ್ ಹಾಗೂ ದಯಾನಂದರವರ ಸಹಕಾರದೊಂದಿಗೆ ಡಿಎಸ್ ಮ್ಯಾಕ್ಸ್ ಸಂಸ್ಥೆಯಲ್ಲಿ ರಕ್ತದಾನ ಶಿಬಿರವನ್ನು ಆಯೋಜಿಸಿ 160 ಹೆಚ್ಚು ರಕ್ತದ ಯೂನಿಟ್ ಗಳನ್ನು ಸಂಗ್ರಹಿಸಲಾಯಿತು ಎಂದರು. ಈ ಸೇವಾ ಸಪ್ತಾಹದಲ್ಲಿ ಲಯನ್ಸ್ ವಲಯ ಅಧ್ಯಕ್ಷರಾದ ಲಯನ್ ಚಂದ್ರಶೇಖರ್, ಲಯನ್ಸ್ ಕ್ಲಬ್ ಆಸರೆ ಪದಾಧಿಕಾರಿಗಳಾದ ಲಯನ್ ನಾಗರಾಜ್, ಲಯನ್ ಗಂಗಾಧರ್, ಲಯನ್ ಸಂಜಯ್ ಕುಮಾರ್, ಲಯನ್ ಅನಿಲ್ ಕುಮಾರ್, ಲಯನ್ ರಾಮಕೃಷ್ಣ ಬರಡೆ, ಲಯನ್ ಕಷ್ಣಮೂರ್ತಿ, ಲಯನ್ ರಂಗಪ್ರಸಾದ್, ಲಯನ್ ಪ್ರಕಾಶ್, ಶಾಲೆಯ ಮುಖ್ಯ ಉಪಾಧ್ಯಾಯರಾದ ಉಷಾ ಹಾಗೂ ಶಾಲೆಯ ಹಳೆಯ ವಿದ್ಯಾರ್ಥಿಗಳಾದ ಗಂಗಾಧರ್, ಮಂಜುನಾಥ್, ಶಾಲಾ ಮಕ್ಕಳು ಸೇರಿದಂತೆ ಇತರರು ಸ್ವಚ್ಛತಾ ಕಾರ್ಯದಲ್ಲಿ ಭಾಗವಹಿಸಿದ್ದರು. ಲಯನ್ಸ್ ರಕ್ತ ನಿಧಿಯಿಂದ ಲಯನ್ ಮನೋಜ್ ಕುಮಾರ್, ಲಯನ್ ಡಾ. ಪ್ರಕೃತ ಗೌಡ, ಲಯನ್ ಡಾ. ಮಮತಾ, ಲಯನ್ ಸಾಗರ್ ರಕ್ತದಾನ ಶಿಬಿರದಲ್ಲಿ ತೊಡಗಿಸಿಕೊಂಡಿದ್ದರು.

ಗಾಂಧೀಜಿ, ಶಾಸ್ತ್ರೀಜಿ ನೀಡಿದ ಕೊಡುಗೆ ಅವಿಸ್ಮರಣೀಯ

ಹುಳಿಯಾರು: ಮಹಾತ್ಮ ಗಾಂಧಿ ಹಾಗೂ ಮಾಜಿ ಪ್ರಧಾನಿ ಲಾಲ್‌ಬಹದ್ದೂರ್ ಶಾಸ್ತ್ರಿ ಜಗತ್ತು ಕಂಡ ಮಹಾನ್ ನಾಯಕರು. ಇವರು ದೇಶಕ್ಕೆ ನೀಡಿದ ಕೊಡುಗೆ ಅವಿಸ್ಮರಣೀಯವಾಗಿದೆ ಎಂದು ಉಪನ್ಯಾಸಕರಾದ ಎಂ.ಕೆ.ಮಂಗಳ ಗೌರಮ್ಮನವರು ಅಭಿಪ್ರಾಯಪಟ್ಟರು.

ಹುಳಿಯಾರಿನ ಬಾಲಕಿಯರ ಸರ್ಕಾರಿ ಪದವಿ ಪೂರ್ವ ಕಾಲೇಜಿನಲ್ಲಿ ಮಹಾತ್ಮಾ ಗಾಂಧೀಜಿ ಯವರ 155 ನೇ ಹಾಗೂ ಲಾಲ್ ಬಹಾದ್ದೂರ್ ಶಾಸ್ತ್ರಿ ಯವರ 120 ನೇ ಜನ್ಮ ಜಯಂತಿಯಲ್ಲಿ ಅವರು

ಮಾತನಾಡಿ ಗಾಂಧೀಜಿಯವರು ಸತ್ಯ, ಅಹಿಂಸೆ ಹಾಗೂ ಪ್ರೇಮ ಎಂಬ ಮೂರು ಅಸ್ತ್ರಗಳಿಂದ ಹೋರಾಡಿ ನಮ್ಮ ದೇಶಕ್ಕೆ ಸ್ವಾತಂತ್ರ್ಯ ತಂದುಕೊಟ್ಟರು ಎಂದರು.

ಸಮಾಜದಲ್ಲಿನ ಅಸಮಾನತೆ ತೊಡೆದುಹಾಕುವುದು, ಸ್ತ್ರೀ ಸ್ವಾತಂತ್ರ್ಯ, ಸ್ವದೇಶಿ ವಸ್ತುಗಳ ಬಳಕೆ, ದಲಿತರ ಅಭಿವೃದ್ಧಿ, ಮದ್ಯಪಾನ, ಗೋಹತ್ಯೆ, ಅಸ್ಪೃಶ್ಯತೆ ನಿಷೇಧಕ್ಕಾಗಿ ಹೋರಾಡಿದರು.

ಪ್ರಾಮಾಣಿಕವಾಗಿ ಕೆಲಸ ಮಾಡುವುದು, ಅಸ್ಪೃಶ್ಯತೆ ಹೋಗಲಾಡಿಸುವುದು, ಭ್ರಷ್ಟಾಚಾರ ನಿರ್ಮೂಲನೆ ಇವೆಲ್ಲವುಗಳು ಗಾಂಧೀಜಿಯವರ ರಾಮರಾಜ್ಯದ ಪರಿಕಲ್ಪನೆಯಾಗಿದ್ದು ಅವರ ಸಂದೇಶಗಳನ್ನು ಜೀವನದಲ್ಲಿ ಪ್ರತಿಯೊಬ್ಬರೂ ಅಳವಡಿಸಿಕೊಂಡು ರಾಮರಾಜ್ಯ ಸ್ಥಾಪನೆಗೆ ಕೈಜೋಡಿಸಬೇಕು ಎಂದು ಹೇಳಿದರು.

ಮಾಜಿ ಪ್ರಧಾನಿ ಲಾಲ್‌ಬಹದ್ದೂರ್ ಶಾಸ್ತ್ರಿ ಸರಳ ಜೀವಿ. ದೇಶದ ಸ್ವಾತಂತ್ರ್ಯಕ್ಕಾಗಿ ತಮ್ಮ ಜೀವನ ಸಮರ್ಪಿಸಿಕೊಂಡವರು. ಜೈ ಜವಾನ್ ಜೈ ಕಿಸಾನ್ ಸಂದೇಶದಿಂದ ದೇಶಕ್ಕೆ ಸೈನಿಕರು ಮತ್ತು ರೈತರ ಮಹತ್ವ ಬಹಳಷ್ಟಿದೆ ಎಂದು ತಿಳಿಸಿದರು ಎಂದು ಹೇಳಿದರು.

ಪ್ರಾಚಾರ್ಯರಾದ ಸಿ.ಜಿ.ಶೈಲಜಾ ರವರು ಅಧ್ಯಕ್ಷತೆ ವಹಿಸಿದ್ದರು. ಉಪನ್ಯಾಸಕರುಗಳಾದ ಹೆಚ್.ಎಸ್. ನಾರಾಯಣ, ಹೆಚ್. ಎಂ.ಮಂಜುನಾಥ್, ವಿ.ಲೋಕೇಶ್, ಟಿ.ಆರ್ .ಪ್ರಸನ್ನ, ವಿ.ವಿಜಯಕುಮಾರಿ ಹಾಗೂ ವಿದ್ಯಾರ್ಥಿನಿಯರುಗಳು ಉಪಸ್ಥಿತರಿದ್ದರು.

ಆಂತರಿಕ ಜೀವನ ಪರಿಶುದ್ಧಗೊಳ್ಳಲಿ

ಮಾನವ ಧರ್ಮ ಮಂಟಪ-ಅಬ್ಬಿಗೇರಿ

ಭಾರತೀಯ ಸಂಸ್ಕೃತಿ ಮತ್ತು ಪರಂಪರೆ ಅತ್ಯಂತ ಪಾವಿತ್ರ್ಯತೆಯನ್ನು ಹೊಂದಿದೆ. ಭೌತಿಕ ಬದುಕಿಗೆ ಸಂಪತ್ತಷ್ಟೇ ಮುಖ್ಯವಲ್ಲ. ಅದರೊಂದಿಗೆ ಧರ್ಮ ಪ್ರಜ್ಞೆ ಮತ್ತು ರಾಷ್ಟ್ರ ಪ್ರಜ್ಞೆ ಬೆಳೆದುಕೊಂಡು ಬರಬೇಕಾಗಿದೆ. ಭೌತಿಕ ಜೀವನ ಸಮೃದ್ಧಗೊಂಡಂತೆ ಆಂತರಿಕ ಜೀವನ ಪರಿಶುದ್ಧಗೊಳ್ಳಬೇಕು ಎಂದು ಬಾಳೆಹೊನ್ನೂರು ಶ್ರೀ ರಂಭಾಪುರಿ ಡಾ. ವೀರಸೋಮೇಶ್ವರ ಜಗದ್ಗುರುಗಳು ಅಭಿಪ್ರಾಯಪಟ್ಟರು.

ಗುರುವಾರ ಶ್ರೀ ಅನ್ನದಾನೇಶ್ವರ ಪ್ರೌಢಶಾಲೆಯ ಆವರಣದಲ್ಲಿ ನಿರ್ಮಿಸಿದ ಮಾನವ ಧರ್ಮ ಮಂಟಪದಲ್ಲಿ 33ನೇ ವರ್ಷದ ದಸರಾ ಧರ್ಮ ಸಮ್ಮೇಳನದ ಉದ್ಘಾಟನಾ ಸಮಾರಂಭದ ಸಾನ್ನಿಧ್ಯ ವಹಿಸಿ ಆಶೀರ್ವಚನ ನೀಡುತ್ತಿದ್ದರು.

ಶಿವಶಕ್ತಿಯಿಂದ ಈ ಜಗತ್ತು ನಿರ್ಮಾಣಗೊಂಡಿದೆ. ಶಿವನನ್ನು ಬಿಟ್ಟು ಶಕ್ತಿ ಶಕ್ತಿಯನ್ನು ಬಿಟ್ಟು ಶಿವನಿಲ್ಲ. ಶಕ್ತಿಯುಕ್ತನಾದ ಪರಮಾತ್ಮನನ್ನು ಪೂಜಿಸುವವರೇ ವೀರಶೈವರು. ಶಕ್ತಿ ವಿಶಿಷ್ಟ ಜೀವನಿಗೂ ಶಕ್ತಿ ವಿಶಿಷ್ಟ ಶಿವನಿಗೂ ಸಾಮರಸ್ಯವನ್ನು ಶಕ್ತಿ ವಿಶಿಷ್ಟಾದ್ವೈತ ಸಿದ್ಧಾಂತ ಪ್ರತಿಪಾದಿಸುತ್ತದೆ. ಪಾರ್ವತಿ ಪರಮೇಶ್ವರರು ಶಬ್ದಾರ್ಥದಂತೆ ಸತ್ಯ ಸಂಬಂಧದಿಂದ ಇರುತ್ತಾರೆ. ಶಬ್ದ ಬಿಟ್ಟು ಅರ್ಥ ಅರ್ಥವನ್ನು ಬಿಟ್ಟು ಶಬ್ದ ಹೇಗೆ ಇರುವುದಿಲ್ಲವೋ ಹಾಗೆಯೇ ಶಿವಶಕ್ತಿ ಸಂಬಂಧ ಇರುತ್ತದೆ. ಪರಶಿವನ ಜ್ಞಾನ ಶಕ್ತಿ ಕ್ರಿಯಾಶಕ್ತಿ ಇಚ್ಛಾಶಕ್ತಿ ರೂಪದಿಂದ ಜಗತ್ತನ್ನು ಪ್ರಕಾಶನಪಡಿಸುತ್ತಿರುವ ಮಹಾನ್ ಶಕ್ತಿಯನ್ನು ಪೂಜಿಸುವ ಸತ್ಸಂಪ್ರದಾಯವಿದೆ. ಶಿವನ ಆರಾಧನೆ ಎಷ್ಟು ಪ್ರಾಚೀನವೋ ಅಷ್ಟೇ ಶಕ್ತಿ ಆರಾಧನೆ ಪ್ರಾಚೀನವಾದುದು. ದುಷ್ಟರ ಸಂಹಾರ ಶಿಷ್ಟರ ಪರಿಪಾಲನೆಗಾಗಿ ದೇವಿ ಅವತಾರ ತಾಳಿರುವುದು ಎಲ್ಲರಿಗೂ ಗೊತ್ತಿರುವ ಸಂಗತಿ. ಸಮಾಜದ ಎಲ್ಲ ರಂಗಗಳಲ್ಲಿ ಹೆಚ್ಚುತ್ತಿರುವ ಸಂಘರ್ಷ ನಿಂತು ಶಾಂತಿ ನೆಮ್ಮದಿ ಸಾಮರಸ್ಯ ಬೆಳೆಸಿಕೊಂಡು ಬರುತ್ತಿರುವುದಕ್ಕೆ ಶ್ರೀ ರಂಭಾಪುರಿ ಪೀಠದ ಶರನ್ನವರಾತ್ರಿ ದಸರಾ ಸಮಾರಂಭ ಸಾಕ್ಷಿಯಾಗಿದೆ. ನವರಾತ್ರಿ ಮೊದಲ ದಿನ ಶೈಲ ಪುತ್ರಿ ನಾಮಾಂಕಿತದಲ್ಲಿ ದೇವಿಯನ್ನು ಪೂಜಿಸುತ್ತಾರೆ. ಭೌತಿಕ ಸುಖದೆಡೆಗೆ ಆಕರ್ಷಿತಗೊಳ್ಳದೇ ಆತ್ಮಜ್ಞಾನ ಪಡೆಯಲು ಮುಂದಾಗಬೇಕು. ಶೈಲ ಪುತ್ರಿ ಶಕ್ತಿ ಆರಾಧನೆಯಿಂದ ಕೆಟ್ಟ ಪರಿಣಾಮ ಮತ್ತು ಅಪಶಕುನ ದೂರಾಗಿ ಬದುಕಿನಲ್ಲಿ ಶಾಂತಿ ಸಂತೃಪ್ತಿ ಉಂಟಾಗುವುದೆಂದರು.

ಸಮಾರಂಭ ಉದ್ಘಾಟಿಸಿದ ಕೇಂದ್ರ ಜಲಶಕ್ತಿ ಹಾಗೂ ರೈಲ್ವೆ ಖಾತೆ ರಾಜ್ಯ ಸಚಿವ ವಿ.ಸೋಮಣ್ಣ

ಮಾತನಾಡಿ, ಶ್ರೀರಂಭಾಪುರಿ ಜಗದ್ಗುರುಗಳ ದಸರಾ ಧರ್ಮ ಸಮ್ಮೇಳನ ಉದ್ಘಾಟನೆ ಮಾಡಿದ ಸೌಭಾಗ್ಯ ನನ್ನ ಪಾಲಿಗೆ ಪ್ರಾಪ್ತವಾಗಿರುವುದ ಗುರು ಹಿರಿಯರ ಆಶೀರ್ವಾದ ಎಂದು ಹರುಷ ವ್ಯಕ್ತಪಡಿಸಿದ ಅವರು ಸಮಾಜದ ವೈರುದ್ಧ್ಯಗಳನ್ನು ತಿದ್ದಿ ತೀಡಿ ಸನ್ಮಾರ್ಗದಲ್ಲಿ ಜನ ಸಮುದಾಯವನ್ನು ಕೊಂಡೊಯ್ಯುವಲ್ಲಿ ಇಂಥ ಸಮಾರಂಭಗಳ ಅವಶ್ಯಕತೆ ಬಹಳಷ್ಟಿದೆ. ರಾಜ್ಯದ ರಾಜಧಾನಿ 2011ರಲ್ಲಿ ಬೆಂಗಳೂರಿನಲ್ಲಿ ಶ್ರೀ ರಂಭಾಪುರಿ ಜಗದ್ಗುರುಗಳ ದಸರಾ ಮಹೋತ್ಸವ ನಡೆದಿರುವುದನ್ನು ನಾನು ಮರೆಯುವಂತಿಲ್ಲ. ಶ್ರೀ ರಂಭಾಪುರಿ ಧರ್ಮ ಪೀಠದ ದಸರಾ ಮೈಸೂರಿನ ದಸರಾದಷ್ಟೇ ಪ್ರಸಿದ್ಧವಾದುದು. ಪ್ರತಿ ವರುಷ ಈ ದಸರಾ ಮಹೋತ್ಸವ ರಾಜ್ಯದ ಬೇರೆ ಬೇರೆ ಪ್ರಾಂತ ಪ್ರದೇಶಗಳಲ್ಲಿ ವೈಭವದಿಂದ ಜರುಗುತ್ತಾ ಬರುತ್ತಿದೆ. ಶ್ರೀ ಪೀಠ ಕೇವಲ ಧಾರ್ಮಿಕ ಮಾತ್ರವಲ್ಲದೇ ಸಾಮಾಜಿಕ ಶೈಕ್ಷಣಿಕ ಕಾರ್ಯಗಳನ್ನು ಮಾಡುತ್ತ ಮುನ್ನಡೆದಿದೆ. ವೀರಶೈವ ಲಿಂಗಾಯತ ಧರ್ಮವು ಒಳ ಪಂಗಡಗಳೆಲ್ಲ ಒಗ್ಗಟ್ಟಾಗಿ ಮುನ್ನಡೆಯಬೇಕು. ನೇತೃತ್ವ ವಹಿಸಿದ ಮುಕ್ತಿಮಂದಿರ ಕ್ಷೇತ್ರದ ವಿಮಲ ರೇಣುಕ ವೀರಮುಕ್ತಿಮುನಿ ಶಿವಾಚಾರ್ಯ ಸ್ವಾಮಿಗಳು ಮಾತನಾಡಿ ಮೈಸೂರಿನಲ್ಲಿ ಅರಮನೆಯ ದಸರಾ ನಡೆದರೆ ಅಬ್ಬಿಗೇರಿಯಲ್ಲಿ ಗುರು ಪೀಠದ ದಸರಾ ನಡೆಯುತ್ತಿದೆ. ಈ ಸಮಾರಂಭದಿಂದ ಜನ ಸಮುದಾಯದಲ್ಲಿ ಆಧ್ಯಾತ್ಮ ಜ್ಞಾನ ಸಾಮರಸ್ಯ ಸದ್ಭಾವನೆ ಬೆಳೆದುಕೊಂಡು ಬರುವುದರಲ್ಲಿ ಯಾವುದೇ ಸಂದೇಹವಿಲ್ಲವೆಂದರು. ಸಮ್ಮುಖ ವಹಿಸಿದ ಶಿರಕೋಳ ಹಿರೇಮಠದ ಗುರುಸಿದ್ಧೇಶ್ವರ ಶಿವಾಚಾರ್ಯ ಸ್ವಾಮಿಗಳು ಮಾತನಾಡಿ ವೀರಶೈವ ಆದರ್ಶ ಮಾನವೀಯ ಮೌಲ್ಯಗಳನ್ನು ಪ್ರತಿಪಾದಿಸಿದೆ. ಆಡುವ ಮಾತಿನಂತೆ ನಡೆಯುವುದೇ ನಿಜವಾದ ಧರ್ಮವೆಂದರು. ಸಿದ್ಧರಬೆಟ್ಟ ಕ್ಷೇತ್ರ-ಅಬ್ಬಿಗೇರಿ ವೀರಭದ್ರ ಶಿವಾಚಾರ್ಯ ಸ್ವಾಮಿಗಳು ಸಂಕಲ್ಪ ನುಡಿಗಳನ್ನಾಡುತ್ತ ಲಿಂ. ಸೋಮಶೇಖರ ಶ್ರೀಗಳವರ ಸತ್ಯ ಸಂಕಲ್ಪ ಸಾಕಾರಗೊಂಡ ಸುದಿನ ನಮ್ಮೆಲ್ಲರಿಗೂ ಪ್ರಾಪ್ತವಾಗಿದೆ.

ಅಪರ ಜಿಲ್ಲಾಧಿಕಾರಿ ಡಾ.ಹೆಚ್.ಎಲ್ ನಾಗರಾಜ್ ಅಭಿಪ್ರಾಯ

ವಿದ್ಯಾವಂತರ ಸಂಖ್ಯೆ ಹೆಚ್ಚಾದಂತೆ ವೃದ್ಧರ ಮೇಲಿನ ಪ್ರೀತಿ ಕ್ಷೀಣ

ಮಂಡ್ಯ: ಭಾರತವು ಆಚಾರ-ವಿಚಾರ, ಸಂಪ್ರದಾಯ-ಸಂಸ್ಕೃತಿ, ಹಿರಿಯ-ಕಿರಿಯ ಸಂಬಂಧಗಳಿಗೆ ಪ್ರೀತಿ ಕೊಡುವಂತಹ ದೇಶ. ಆದರೆ ಇತ್ತೀಚಿಗೆ ಸಮಾಜದಲ್ಲಿ ವಿದ್ಯಾವಂತರ ಸಂಖ್ಯೆ ಹೆಚ್ಚಾಗಿದ್ದು ವೃದ್ಧರ ಮೇಲಿನ ಪ್ರೀತಿ ಕಡಿಮೆಯಾಗುತ್ತಿದೆ ಇದು ಬೇಸರದ ಸಂಗತಿ ಎಂದು ಅಪರ ಜಿಲ್ಲಾಧಿಕಾರಿ ಡಾ.ಹೆಚ್.ಎಲ್ ನಾಗರಾಜ್ ಅಭಿಪ್ರಾಯ ವ್ಯಕ್ತಪಡಿಸಿದರು.

ನಗರದ ಗಾಂಧಿ ಭವನದಲ್ಲಿ ಹಮ್ಮಿಕೊಂಡಿದ್ದ ಜಿಲ್ಲೆಯಲ್ಲಿ ಹಿರಿಯ ನಾಗರೀಕರ ಕಲ್ಯಾಣಕ್ಕಾಗಿ ದುಡಿಯುತ್ತಿರುವ ಸ್ವಯಂ ಸೇವಾ ಸಂಸ್ಥೆಗಳ ಸಂಯುಕ್ತ ಆಶ್ರಯದಲ್ಲಿ ವಿಶ್ವ ಹಿರಿಯ ನಾಗರೀಕರ ದಿನಾಚರಣೆ - 2024ರ ಕಾರ್ಯಕ್ರಮವನ್ನು ಉದ್ಘಾಟಿಸಿ ಮಾತನಾಡಿದರು.

ಹಿಂದಿನ ದಿನಗಳಲ್ಲಿ ಅವಿಭಕ್ತ ಕುಟುಂಬಗಳ ಸಂಖ್ಯೆ ಹೆಚ್ಚಿದ್ದು, ಮನೆ ಅಂಗಳವೇ ಸಂತೋಷದಿಂದ ತುಂಬಿತ್ತು, ಅಪ್ಪ-ಅಮ್ಮ, ಅಜ್ಜ-ಅಜ್ಜಿ, ತಾತ-ಮುತ್ತಾತ ಎಂಬ ಸಂಬಂಧ ಭಾವನೆಗಳಿಗೆ ಹೆಚ್ಚಿನ ಮಹತ್ವ ಕೊಡುತ್ತಿದ್ದರು ಪ್ರೀತಿ, ಸಂತೋಷ ವಿಶ್ವಾಸ ಎನ್ನುವುದು ಪ್ರತಿಯೊಬ್ಬರ ಮನೆಯಲ್ಲೂ ತುಂಬಿ ತುಳುಕುತ್ತಿತ್ತು ಆದರೆ ಇತ್ತೀಚೆಗೆ ಬರಬರುತ್ತಾ ವಿಭಕ್ತ ಕುಟುಂಬಗಳು ಹೆಚ್ಚಾಗಿ ಹೋಗಿ ಅವಿಭಕ್ತ ಕುಟುಂಬದ ಗಂಧಗಾಳಿ, ಪ್ರೀತಿ, ಮಮತೆ ಮಮಕಾರ ಎನ್ನುವುದನ್ನೆ ಇತ್ತೀಚೆಗೆ ಯುವಜನತೆ ಮರೆತು ಹೋಗಿದ್ದಾರೆ ಎಂದು ಹೇಳಿದರು.

ಎಷ್ಟೋ ಹಿರಿಯರು ಆರ್ಥಿಕವಾಗಿ ಸದೃಢರಾಗಿರುತ್ತಾರೆ ಆದರೆ ಪ್ರೀತಿ ಮಮಕಾರವಿಲ್ಲದೆ ಮಾನಸಿಕವಾಗಿ ಕುಗ್ಗಿ ಹೋಗಿರುತ್ತಾರೆ, ಇನ್ನೂ ಕೆಲವರು ಆರ್ಥಿಕ ಹಾಗೂ ಮಾನಸಿಕವಾಗಿ ಸದೃಢರಾಗಿರುವುದಿಲ್ಲ ಇದಕ್ಕೆ ಮೂಲ ಕಾರಣ ಮಕ್ಕಳು ತಮ್ಮ ಪೋ?ಕರನ್ನು ಸರಿಯಾಗಿ ನೋಡಿಕೊಳ್ಳದೆ ಇರುವುದು ಎಂದರು.

ಹಿರಿಯರನ್ನು ಚನ್ನಾಗಿ ನೋಡಿಕೊಳ್ಳದೆ ಇರುವುದಕ್ಕೆ ಬಹುತೇಕ ಕಾರಣಗಳು ಇರುತ್ತವೆ ಮನೆಯಲ್ಲಿ ಹೆಚ್ಚು ಮಕ್ಕಳಿರುವುದರಿಂದ, ವಿದ್ಯಾಭ್ಯಾಸಕ್ಕೆಂದು ವಲಸೆ ಹೋಗಿರುವುದು, ಅತ್ತೆ-ಸೊಸೆ ಜಗಳ ಆಗಿರಬಹುದು, ಅಣ್ಣ-ತಮ್ಮಂದಿರ ಮದ್ಯೆ ಹೊಂದಾಣಿಕೆ ಇಲ್ಲದಿರುವುದು ಇದೇ ರೀತಿ ಸಾಕಷ್ಟು ಕಾರಣಗಳು ಇರುತ್ತವೇ ಆದರೆ ಇವನ್ನೆಲ್ಲ ಬದಿಗಿಟ್ಟು ವಯಸ್ಸಾದ ಹಿರಿಯರ ಮೇಲೆ ದಬ್ಬಾಳಿಕೆ ಮಾಡದೆ ಅವರಿಗೆ ನೋವು ಕೊಡದೆ ಅವರನ್ನು ಚನ್ನಾಗಿ ನೋಡಿಕೊಳ್ಳಿ ಎಂದು ಕಿವಿ ಮಾತು ಹೇಳಿದರು.

ಕಾನೂನಾತ್ಮಕವಾಗಿ ಸಾಕಷ್ಟು ನಿಯಮಗಳು ಹಿರಿಯರಿಗೋಸ್ಕರ ಜಾರಿಗೆ ಬಂದಿವೆ ಆದರೆ ಪ್ರತಿಯೊಬ್ಬರೂ ಕಾನೂನಾತ್ಮಕವಾಗಿ ನ್ಯಾಯ ತೆಗೆದುಕೊಳ್ಳುವುದಕ್ಕೆ ಹೋದರೆ ಮಾನವೀಯತೆ ಹಾಗೂ ಪ್ರೀತಿ ವಿಶ್ವಾಸಕ್ಕೆ ಬೆಲೆ ಇರುವುದಿಲ್ಲ ಎಂದರು.

ಎಷ್ಟೋ ಜನರು ಅವರ ತಂದೆ ತಾಯಿಯರಿಗೆ ಬರುತ್ತಿರುವ ಮಾಸಾಶನದಿಂದಲೇ ಅವರನ್ನು ಸಾಕುತ್ತಿದ್ದಾರೆ ಬಹುಶಃ ಆ ಮಾಸಾಶನವೇನಾದರೂ ಬರಲಿಲ್ಲ ಎಂದರೇ ಎ?ಟೋ ವಯಸ್ಸಾದ ತಂದೆ ತಾಯಿಯರು ನೋವನ್ನು ಅನುಭವಿಸುತ್ತಿದ್ದರು ಎಂದು ಬೇಸರ ವ್ಯಕ್ತ ಪಡಿಸಿದರು.

ಹಿರಿಯರು ನಮ್ಮ ದೇಶದ ಸ್ವತ್ತು ಅವರನ್ನು ಜವಾಬ್ದಾರಿಯುತವಾಗಿ ರಕ್ಷಣಾಯುತವಾಗಿ ಕಾಪಾಡಿಕೊಂಡು ಹೋಗುವುದು ಪ್ರತಿಯೊಬ್ಬರ ಕರ್ತವ್ಯ ಆದರೆ ಇತ್ತೀಚಿನ ದಿನಗಳಲ್ಲಿ ತಂದೆ ತಾಯಿಯ ಬಗ್ಗೆ ಕಾಳಜಿಯಿಲ್ಲದೇ ವಯಸ್ಸಾದ ವೃದ್ಧರನ್ನು ವೃದ್ಧಾಶ್ರಮಕ್ಕೆ ಕಳುಹಿಸುತ್ತಿದ್ದಾರೆ ನಿಜಕ್ಕೂ ಇದು ಬೇಸರದ ಸಂಗತಿ. ವಯಸ್ಸಾದವರನ್ನು ಯಾರು ಕೂಡ ವೃದ್ಧಾಶ್ರಮಕ್ಕೆ ಕಳುಹಿಸದೇ ತಮ್ಮ ಮನೆಯಲ್ಲೇ ಜವಾಬ್ದಾರಿಯಿಂದ ನೋಡಿಕೊಳ್ಳಿ ಎಂದು ಹೇಳಿದರು.

ವಯಸ್ಸಾದ ವೃದ್ಧರಿಗೆ ಹಿರಿಯ ನಾಗರಿಕರ ಕಾಯ್ದೆಯು ಕೂಡ ಇದೇ ಮಕ್ಕಳು ತಂದೆ ತಾಯಿಯನ್ನು ನಿರ್ಲಕ್ಷ್ಯ ಮಾಡಿದರೆ ಅವರಿಗೆ ಜೀವನಾಂಶವನ್ನು ನೀಡಬೇಕು ಎಂಬ ಕಾಯ್ದೆಯು ಕೂಡ ಬಂದಿದೆ ಇಷ್ಟೆಲ್ಲ ಕಾನೂನು ಇದೇ ಆದರೆ ವಯಸ್ಸಾದವರಿಗೆ ಇದು ಮುಖ್ಯವಲ್ಲ ಅವರಿಗೆ ಮಕ್ಕಳ ಪ್ರೀತಿ ಮುಖ್ಯ ಆದ್ದರಿಂದ ಪ್ರತಿಯೊಬ್ಬರೂ ಕೂಡ ಹಿರಿಯರನ್ನು ವೃದ್ಧಾಶ್ರಮ ಎಂಬ ಒಂಟಿ ಅಂಗಳಕ್ಕೆ ಕಳಿಹಿಸದೇ ತಮ್ಮ ಮನೆಯಲ್ಲೇ ಇಟ್ಟುಕೊಳ್ಳಿ ಎಂದರು.

ನಗರ ಸಭೆ ಅಧ್ಯಕ್ಷರಾದ ಎಂ.ವಿಪ್ರಕಾಶ್ (ನಾಗೇಶ್) ಅವರು ಮಾತನಾಡಿ ಹಿಂದಿನ ಕಾಲದಲ್ಲಿ ಚಿಕ್ಕ ಮನೆ, ದೊಡ್ಡ ಸಂಸಾರ ಇರುತ್ತಿತ್ತು.ಆದರೆ ಈಗೀನ ದಿನಗಳಲ್ಲಿ ದೊಡ್ಡಮನೆ ಚಿಕ್ಕ ಸಂಸಾರ ಇದೇ, ಮನುಷ್ಯ ಮನುಷ್ಯರೊಡನೆ ಮಾತಾಡುವುದೇ ಕಮ್ಮಿ ಆಗಿದೆ ಪ್ರತಿಯೊಬ್ಬರೂ ತಮ್ಮ ದೈನಂದಿನ ಕೆಲಸಗಳಲ್ಲೇ ಮುಳುಗಿ ಹೋಗಿದ್ದಾರೆ ಎಂದರು.

ಹಿರಿಯ ನಾಗರೀಕರು ಕಷ್ಟ ಪಟ್ಟು ಹೊಲ ಗದ್ದೆಗಳಲ್ಲಿ ಕೆಲಸ ಮಾಡಿ ತಮ್ಮ ಮಕ್ಕಳನ್ನು ಓದಿಸಿ ವಿದ್ಯಾವಂತ ರನ್ನಾಗಿ ಮಾಡುತ್ತಾರೆ ಆದರೆ ಅದೇ ಮಕ್ಕಳು ತಂದೆ ತಾಯಿಯರನ್ನು ವೃದ್ಧಾಶ್ರಮಕ್ಕೆ ಕಳುಹಿಸುತ್ತಾರೆ ಎಂದರು.

ಹಿರಿಯರು ಮನೆಯಲ್ಲಿ ಇದ್ದರೇ ಮನೆಯವರು ಮನೆಯ ಮಕ್ಕಳು ಕೆಲಸದಿಂದ, ಸ್ಕೂಲ್, ಕಾಲೇಜ್ ನಿಂದ ತಡವಾಗಿ ಮನೆಗೆ ಹೋದಾಗ ಕಾರಣ ಕೇಳುತ್ತಾರೆ ತಪ್ಪುಗಳಿದ್ದಲ್ಲಿ ತಿದ್ದುತ್ತಾರೆ ಇಂತಹ ನಿಯಮಗಳು ಇಂದಿನ ಜೀವನಕ್ಕೂ ಅವಶ್ಯಕ ಎಂದರು.

ಇದೇ ಸಂದರ್ಭದಲ್ಲಿ ಕಾರ್ಯಕ್ರಮದಲ್ಲಿ ಅತೀ ಹೆಚ್ಚು ವಯಸ್ಸಾಗಿರುವ ವೃದ್ಧರಿಗೆ ವೇದಿಕೆ ಮೇಲೆ ಗೌರವಯುತವಾಗಿ ಸನ್ಮಾನ ಮಾಡಲಾಯಿತು.ಮತ್ತು ಕಿವಿ ಕೇಳದವರಿಗೆ ಸರ್ಕಾರದ ವತಿಯಿಂದ ಉಚಿತವಾಗಿ ಶ್ರವಣ ಸಾಧನವನ್ನು ವಿತರಣೆ ಮಾಡಲಾಯಿತು.60 ವರ್ಷ ಮೇಲ್ಪಟ್ಟ ಹಿರಿಯ ನಾಗರೀಕರಿಗೆ ಗುರುತಿನ ಚೀಟಿ ವಿತರಿಸಲಾಯಿತು.

ಕಾರ್ಯಕ್ರಮದಲ್ಲಿ ಆಯುಷ್ ಇಲಾಖೆ ವತಿಯಿಂದ ಹಿರಿಯ ನಾಗರೀಕರಿಗೆ ಉಚಿತ ಆಯುಷ್ ಆರೋಗ್ಯ ತಪಾಸಣೆ ಮತ್ತು ಚಿಕಿತ್ಸಾ ಶಿಬಿರವನ್ನು ಸಹ ಆಯೋಜನೆ ಮಾಡಲಾಗಿತ್ತು.

ಕಾರ್ಯಕ್ರಮದಲ್ಲಿ ನಗರ ಸಭೆ ಉಪಾಧ್ಯಕ್ಷರಾದ ಅರುಣ್ ಕುಮಾರ್, ಮಹಿಳಾ ಮತ್ತು ಮಕ್ಕಳ ಅಭಿವೃದ್ಧಿ ಇಲಾಖೆಯ ಉಪ ನಿರ್ದೇಶಕ ಎಸ್.ರಾಜಮೂರ್ತಿ, ಜಿಲ್ಲಾ ಆಯುಷ್ ವೈದ್ಯಾಧಿಕಾರಿ ಡಾ.ಬಿ.ಎಸ್ ಸೀತಾಲಕ್ಷ್ಮಿ, ಯುವ ಸಬಲೀಕರಣ ಮತ್ತು ಕ್ರೀಡಾ ಇಲಾಖೆ ಸಹಾಯಕ ನಿರ್ದೇಶಕರಾದ ಓಂ ಪ್ರಕಾಶ್, ಅಖಿಲ ಭಾರತ ವಕೀಲರ ಒಕ್ಕೂಟ ಹಿರಿಯ ನ್ಯಾಯಾವಾದಿಗಳು ಹಾಗೂ ಅಧ್ಯಕ್ಷರಾದ ಬಿ.ಟಿ ವಿಶ್ವನಾಥ್, ಜಿಲ್ಲಾ ವಿಕಲಚೇತನರ ಹಾಗೂ ಹಿರಿಯ ನಾಗರಿಕರ ಕಲ್ಯಾಣಾಧಿಕಾರಿ ಕೋಮಲ್ ಕುಮಾರ್ ಎಸ್.ಎಸ್, ಜ್ಞಾನ ಸಿಂಧೂ ವೃದ್ಧಾಶ್ರಮದ ಮುಖ್ಯಸ್ಥರಾದ ಡಿ.ವಿಜಯ್ ಕುಮಾರ್, ಸೇವಾ ಕಿರಣ ವೃದ್ಧಾಶ್ರಮದ ಕಾರ್ಯದರ್ಶಿ ಜಿ.ವಿ ನಾಗರಾಜ್ ಸೇರಿದಂತೆ ಇನ್ನಿತರರು ಉಪಸ್ಥಿತರಿದ್ದರು.

ಹೊಲಿಗೆ, ವಿಡಿಯೋಗ್ರಾಫಿ ತರಬೇತಿ ಶಿಬಿರ

ಮಂಡ್ಯ: ಯುವ ಸಬಲೀಕರಣ ಮತ್ತು ಕ್ರೀಡಾ ಇಲಾಖೆಯ ವತಿಯಿಂದ ಯುವಜನರನ್ನು ಸ್ವಾವಲಂಬಿಯಾಗಲು ಉತ್ತೇಜಿಸುವ ದೃಷ್ಟಿಯಿಂದ ಹೊಲಿಗೆ ಮತ್ತು ವಿಡಿಯೋಗ್ರಾಫಿ ತರಬೇತಿ ಶಿಬಿರವನ್ನು ಬೆಂಗಳೂರು ಕೋರಮಂಗಲ ಒಳಾಂಗಣ ಕ್ರೀಡಾಂಗಣದಲ್ಲಿ ಹಮ್ಮಿಕೊಳ್ಳಲಾಗಿದೆ. ಎಸ್.ಎಸ್.ಎಲ್.ಸಿ (ಪಾಸ್ /ಫೇಲ್)ವಿದ್ಯಾರ್ಹತೆ ಹೊಂದಿದವರು ಹೊಲಿಗೆ ತರಬೇತಿ ಶಿಬಿರವನ್ನು ನವೆಂಬರ್ 7 ರಿಂದ 26 ರ ವರೆಗೆ ಮತ್ತು ದ್ವಿತೀಯ ಪಿ.ಯು.ಸಿ(ಪಾಸ್/ಫೇಲ್) ವಿದ್ಯಾರ್ಹತೆಯನ್ನು ಹೊಂದಿದವರು ನವೆಂಬರ್ 15ರಿಂದ 26ರ ವರಗೆ ವಿಡಿಯೋಗ್ರಾಫಿ ತರಬೇತಿ ಶಿಬಿರವನ್ನು ಕನಿ?ಠ 18 ರಿಂದ 40 ವ?ರ್ ವಯೋಮಿತಿಯವರು ಭಾಗವಹಿಸಬಹುದು. ನವೆಂಬರ್ 4 ರಂದು ಅರ್ಜಿ ಸಲ್ಲಿಸಲು ಕೊನೆಯ ದಿನವಾಗಿದ್ದು ಆಸಕ್ತ ಪರಿಶಿ?ಟ ಜಾತಿಯ ಯುವಕ/ಯುವತಿಯರು ಯುವ ಸಬಲೀಕರಣ ಮತ್ತು ಕ್ರೀಡಾ ಇಲಾಖೆಯಲ್ಲಿ ನೀಡುವ ಅರ್ಜಿಯನ್ನು ಪಡೆದು ನಿಗದಿತ ನಮೂನೆಯಲ್ಲಿ ಭರ್ತಿ ಮಾಡಿದ ಅರ್ಜಿಗಳನ್ನು ಕಛೇರಿಗೆ ಸಲ್ಲಿಸತಕ್ಕದ್ದು ಎಂದು ಮಂಡ್ಯ ಜಿಲ್ಲಾ ಯುವ ಸಬಲೀಕರಣ ಮತ್ತು ಕ್ರೀಡಾ ಇಲಾಖೆಯ ಸಹಾಯಕ ನಿರ್ದೇಶಕರು ಪ್ರಕಟಣೆಯಲ್ಲಿ ತಿಳಿಸಿದ್ದಾರೆ.

ಗಾಂಧಿ ಜಯಂತಿ ಆಚರಣೆ

ಕೋಲಾರ: ತಾಲೂಕು ಪಂಚಾಯಿತಿ ಕಛೇರಿಯಲ್ಲಿ ಬುಧವಾರದಂದು ಬೆಳಿಗ್ಗೆ ತಾಲೂಕು ಪಂಚಾಯಿತಿ ಕಾರ್ಯ ನಿರ್ವಾಹಕ ಅಧಿಕಾರಿಗಳಾದ ಬಿ ಎಂ ಮಂಜುನಾಥ್ ನೇತೃತ್ವದಲ್ಲಿ ಮಹಾತ್ಮ ಗಾಂಧಿ ಜಯಂತಿ ಅಂಗವಾಗಿ ಗಾಂಧಿ ಭಾವಚಿತ್ರವಿಟ್ಟು ವಿಶೇಷ ಪೂಜೆ ಸಲ್ಲಿಸಿ ಸಿಹಿ ಹಂಚಿ ಜಯಂತಿ ಆಚರಣೆ ಮಾಡಿದರು. ನಂತರ ತಾಲೂಕು ಪಂಚಾಯಿತಿ ಮಂಜುನಾಥ್ ಬಿ ಎಂ ಮಾತನಾಡಿ ಭಾರತದ ಗುಜರಾತ್ನಲ್ಲಿ ಹುಟ್ಟಿ ಬೆಳೆದ ಗಾಂಧಿ ಲಂಡನ್ನ ಇನ್ನರ್ ಟೆಂಪಲ್ನಲ್ಲಿ ಕಾನೂನು ಅಧ್ಯಯನದಲ್ಲಿ ತರಬೇತಿ ಪಡೆದರು. ಅವರು 1891 ರಲ್ಲಿ ಭಾರತಕ್ಕೆ ಮರಳಿದರು ಆದರೆ ಯಶಸ್ವಿ ವೃತ್ತಿಜೀವನವನ್ನು ಸ್ಥಾಪಿಸಲು ಸಾಧ್ಯವಾಗಲಿಲ್ಲ, ಆದ್ದರಿಂದ ಅವರು 1893 ರಲ್ಲಿ ದಕ್ಷಿಣ ಆಫ್ರಿಕಾದಲ್ಲಿ ವಾಸಿಸುವ ಭಾರತೀಯ ವ್ಯಾಪಾರಿಯ ಸೂಟ್ಗಾಗಿ ತೆರಳಿದರು. ಅವರು ಸುಮಾರು 15 ವರ್ಷಗಳ ಕಾಲ ದಕ್ಷಿಣ ಆಫ್ರಿಕಾದಲ್ಲಿ ವಾಸಿಸುತ್ತಿದ್ದರು ಮತ್ತು ಅವರ ಕುಟುಂಬವನ್ನು ಪ್ರಾರಂಭಿಸಿದರು. ಭಾರತದ ಸ್ಥಿತಿಗತಿಗಳು ಮತ್ತು ಬ್ರಿಟಿಷರು ತನ್ನ ಜನರನ್ನು ಹೇಗೆ ಶೋಷಿಸುತ್ತಿದ್ದರು ಎಂದು ತಿಳಿದಾಗ, ಅವರು ಇನ್ನು ಮುಂದೆ ಉಳಿಯಲು ಸಾಧ್ಯವಾಗಲಿಲ್ಲ. 1915 ರಲ್ಲಿ, ಅವರು ಭಾರತಕ್ಕೆ ಮರಳಿದರು ಮತ್ತು ಅತಿಯಾದ ಭೂ ತೆರಿಗೆ ಆಡಳಿತಗಳು ಮತ್ತು ಜನಾಂಗ ಮತ್ತು ರಾಷ್ಟ್ರೀಯತೆಯ ಆಧಾರದ ಮೇಲೆ ತಾರತಮ್ಯವನ್ನು ವಿರೋಧಿಸಲು ತಕ್ಷಣವೇ ಗುಂಪುಗಳನ್ನು ರಚಿಸಿದರು. 2007 ರಲ್ಲಿ, ವಿಶ್ವಸಂಸ್ಥೆಯು ಮಹಾತ್ಮಾ ಗಾಂಧಿಯವರ ವಿಚಾರಗಳನ್ನು ಆಚರಿಸಲು ಅಕ್ಟೋಬರ್ 2 ಅನ್ನು ಅಂತರರಾಷ್ಟ್ರೀಯ ಅಹಿಂಸಾ ದಿನ ಎಂದು ಘೋಷಿಸಿತು. ಅವರ ಏಕತೆ, ಸಹೋದರತ್ವ, ಶಾಂತಿ ಮತ್ತು ಅಹಿಂಸೆಯ ಸಂದೇಶಗಳನ್ನು ವಿಶ್ವಾದ್ಯಂತ ಕಲಿಸಲಾಗುತ್ತಿದೆ. ಹಿಂಸೆಯಿಲ್ಲದಿದ್ದರೂ ನ್ಯಾಯ ಸಿಗಬಹುದೆಂಬ ದ್ಯೋತಕ ಅವರ ಜೀವನ. ಅವರ ಬೋಧನೆಗಳು ಧನಾತ್ಮಕ ಜಾಗತಿಕ ಪ್ರಭಾವವನ್ನು ಸೃಷ್ಟಿಸಿವೆ ಹೀಗಾಗಿ, ಅವರ ಜನ್ಮದಿನವನ್ನು ಪ್ರಪಂಚದಾದ್ಯಂತ ಆಚರಿಸಲಾಗುತ್ತದೆ ಎಂದರು. ಸಹಾಯಕ ನಿರ್ದೇಶಕ ಮಂಜುನಾಥ್ ಪ್ರಸಾದ್ ಆರ್, ಸಿಬ್ಬಂದಿಗಳಾದ ಶ್ರೀರಾಮ್, ಮಮತ, ಇಂದಿರಮ್ಮ, ಮಂಜುನಾಥ್, ವೀಣಾ, ವಿಜಿಕುಮಾರ್, ಕರಿ ಬಸಪ್ಪ,ವೆಂಕಟೇಶ್, ಕೃಷ್ಣಪ್ಪ, ಶೇಖರ್ ಸೇರಿದಂತೆ ಇತರರು ಇದ್ದರು.

ಮೋಟಾರ್ ಅಂಗಡಿಗಳಲ್ಲಿ ಕಳ್ಳತನ

ಚಾಮರಾಜನಗರ: ಚಾಮರಾಜನಗರದಲ್ಲಿ ಹಾರ್ಡ್ವೇರ್, ಎಲೆಕ್ಟಿಕಲ್ಸ್, ಮೋಟಾರ್ ಅಂಗಡಿಗಳಲ್ಲಿ ಸರಣಿ ಕಳ್ಳತನವಾಗಿದ್ದು ಲಕ್ಷಾಂತರ ರೂ. ನಗದನ್ನುಕಳ್ಳರು ದೋಚಿ ಪರಾರಿಯಾಗಿದ್ದಾರೆ. ಚಾಮರಾಜನಗರದ ಪಚ್ಚಪ್ಪ ವೃತ್ತದಸಮೀಪದ ಡಿವಿಯೇಷನ್ ರಸ್ತೆಯಲ್ಲಿರುವ ಪ್ರಭು ಎಲೆಕ್ಟಿಕಲ್ಸ್ಅಂಡ್ ಹಾರ್ಡ್ವೇರ್, ವಿನಾಯಕ ಮೋಟಾರ್ಸ್, ಸ್ವಾಗತ್ಟ್ರೇಡರ್ಸ್ ಅಂಗಡಿಗಳ ಕಿಟಕಿಗಾಜುಗಳನ್ನು ಒಡೆದು ಒಳನುಗ್ಗಿರುವ ಕಳ್ಳರು ಅಂಗಡಿಗಳಲ್ಲಿದ್ದ ನಗದನ್ನು ದೋಚಿದ್ದಾರೆ. ಅಲ್ಲದೇ ಮೂರುಅಂಗಡಿಗಳಲ್ಲಿನ್ಕ್ಯಾಮರಾಗಳ ಡಿವಿಆರ್ಗಳನ್ನುಕದ್ದೊಯ್ದಿದ್ದಾರೆ. ಸ್ವಾಗತ್ ಟ್ರೇಡರ್ನಲ್ಲಿ ಅಂದಾಜು 50 ಸಾವಿರ, ಪ್ರಭು ಎಲೆಕ್ಟಿಕಲ್ಸ್ನಲ್ಲಿ 70ಸಾವಿರಕ್ಕೂ ಹೆಚ್ಚು ಹಣವನ್ನು ದೋಚಲಾಗಿದೆ ಎಂದು ಹೇಳಲಾಗುತ್ತಿದೆ. ಉಳಿದಂತೆಅಂಗಡಿಗಳಲ್ಲಿನ ಯಾವ ವಸ್ತುಗಳನ್ನು ಕದ್ದೊಯ್ಯಲಾಗಿದೆ ಎಂಬುದರ ಬಗ್ಗೆ ಮಾಹಿತಿ ಲಭ್ಯವಾಗಿಲ್ಲ.ಗುರುವಾರ ಬೆಳಗ್ಗೆ ಅಂಗಡಿಗಳನ್ನು ತೆರೆಯಲು ಬಂದಾಗ ಕಳ್ಳತನ ಪ್ರಕರಣ ಬೆಳಕಿಗೆ ಬಂದಿದೆ.ಕೂಡಲೇ ಅಂಗಡಿಗಳ ಮಾಲೀಕರು ಪಟ್ಟಣ ಪೊಲೀಸ್ ಠಾಣೆಗೆ ಮಾಹಿತಿ ನೀಡಿದ್ದು ಸ್ಥಳಕ್ಕೆಪಟ್ಟಣ ಠಾಣೆಯ ಪೊಲೀಸರು, ಶ್ವಾನದಳ, ಬೆರಳಚ್ಚು ತಜ್ಞರು ಆಗಮಿಸಿ ಪರಿಶೀಲಿಸಿದರು. ಕಳ್ಳತನವಾಗಿರುವ ಅಂಗಡಿಗಳಲ್ಲಿನ ಸಿಸಿ ಕ್ಯಾಮರಾಗಳ ಡಿವಿಆರ್ಗಳನ್ನು ಕದ್ದೊಯ್ದಿರುವುದರಿಂದಸಿಸಿ ಪಕ್ಕದ ಅಂಗಡಿಗಳಲ್ಲಿನ ಸಿಸಿ ಕ್ಯಾಮರಾ ಪರಿಶೀಲಿಸಿ ಕಳ್ಳರ ಬಂಧನಕ್ಕೆ ಬಲೆ ಬೀಸಲಾಗಿದೆ

ಶಾಸಕಎ ಬಿ ರಮೇಶ ಬಂಡಿಸಿದ್ದೇಗೌಡ ಸ್ಥಳ ಪರಿಶೀಲನೆ

ಶ್ರೀರಂಗಪಟ್ಟಣ: ದಸರಾ ಹಿನ್ನೆಲೆ ಇಂದು ಶ್ರೀ ಚಾಮುಂಡೇಶ್ವರಿ ವಿದ್ಯುತ್ ಸರಬರಾಜು ನಿಗಮ ನಿಯಮಿತ ಅಧ್ಯಕ್ಷರು ಹಾಗೂ ಶ್ರೀರಂಗಪಟ್ಟಣ ವಿಧಾನಸಭಾ ಶಾಸಕ ಎ ಬಿ ರಮೇಶ ಬಂಡಿಸಿದ್ದೇಗೌಡ ಅವರು ಶ್ರೀರಂಗಪಟ್ಟಣದಲ್ಲಿ ಸ್ಥಳ ಪರಿಶೀಲನೆ ನಡೆಸಿದರು. ಇದೇ ಸಂದರ್ಭದಲ್ಲಿ ಜಿಲ್ಲಾಧಿಕಾರಿ ಡಾ ಕುಮಾರ, ಜಿಲ್ಲಾ ಪೊಲೀಸ್ ವರಿಷ್ಠಾಧಿಕಾರಿ ಮಲ್ಲಿಕಾರ್ಜುನ ಬಾಲದಂಡಿ ಹಾಗೂ ಜಿಲ್ಲಾ ಪಂಚಾಯತ್ ನ ಮುಖ್ಯ ಕಾರ್ಯ ನಿರ್ವಹಣಾಧಿಕಾರಿ ಶೇಖ್ ತನ್ವೀರ್ ಆಸಿಫ್ ಅವರು ಉಪಸ್ಥಿತರಿದ್ದರು.

ಸರ್ಕಾರಿ ಕಾರ್ಯಕ್ರಮ ಬಹಿಷ್ಕಾರ, ಉಗ್ರ ಹೋರಾಟ

ಚಾಮರಾಜನಗರ: ನಾಯಕ ಸಮುದಾಯದ ಬಹು ವರ್ಷಗಳ ಬೇಡಿಕೆಯಾದ ಶ್ರೀವಾಲ್ಮೀಕಿ ಪುತ್ಥಳಿ ನಿರ್ಮಾಣಕ್ಕೆ ಜಿಲ್ಲಾಡಳಿತ ಅ.17 ರೊಳಗೆ ಗುದ್ದಲಿಪೂಜೆ ಮಾಡದಿದ್ದರೆ ಜಿಲ್ಲಾ ಆಡಳಿತ ಹಾಗೂ ಶ್ರೀ ಜಿಲ್ಲಾ ಪರಿಶಿಷ್ಟ ವರ್ಗಗಳ ಇಲಾಖೆ ಏರ್ಪಡಿಸುವ ವಾಲ್ಮೀಕಿ ಜಯಂತಿಯ ಸರ್ಕಾರಿ ಕಾರ್ಯಕ್ರಮ ಬಹಿಷ್ಕರಿಸಿ, ಉಗ್ರ ಹೋರಾಟ ಹಮ್ಮಿಕೊಳ್ಳಲು ಸಭೆಯಲ್ಲಿ ತೀರ್ಮಾನ ಕೈಗೊಳ್ಳಲಾಯಿತು.

ನಗರದ ನಾಯಕರ ಸಾರ್ವಜನಿಕ ವಿದ್ಯಾರ್ಥಿ ನಿಲಯ ಆವರಣದಲ್ಲಿ ನಡೆದ ಜಿಲ್ಲಾ ಮಟ್ಟದ ನಾಯಕ ಸಮುದಾಯದ ಮುಖಂಡರ ಸಭೆಯಲ್ಲಿ ಜಿಲ್ಲಾಡಳಿತ ನಮ್ಮ ಬೇಡಿಕೆ ಈಡೇರಿಸದ್ದಿರೆ ಸರ್ಕಾರಿ ಜಿಲ್ಲಾ ಮಟ್ಟದ ವಾಲ್ಮೀಕಿ ಜಯಂತಿ ಕಾರ್ಯಕ್ರಮ, ಜಿಲ್ಲೆಯ ಎಲ್ಲಾ ತಾಲೂಕು ಮಟ್ಟದ ಕಾರ್ಯಕ್ರಮಗಳನ್ನು ಬಹಿಷ್ಕಾರ ಮಾಡಿ ಹೋರಾಟ ಮಾಡಲು ಹಾಗೂ ಜಿಲ್ಲಾ ಕೇಂದ್ರದಲ್ಲಿ ಸಮುದಾಯದ ವತಿಯಿಂದಲ್ಲೇ ಅದ್ದೂರಿ ವಾಲ್ಮೀಕಿ ಜಯಂತಿ ಆಚರಣೆಗೆ ತೀರ್ಮಾನಿಸಲಾಯಿತು.

ಉಗ್ರ ಹೋರಾಟ: ಸಭೆಯ ಅಧ್ಯಕ್ಷತೆ ವಹಿಸಿದ್ದ ಕೇಂದ್ರ ಪರಿಹಾರ ಸಮಿತಿ ಮಾಜಿ ಅಧ್ಯಕ್ಷ ಎಂ.ರಾಮಚಂದ್ರ ಮಾತನಾಡಿ, ಜಿಲ್ಲಾಡಳಿತ ಬಹುವರ್ಷಗಳಿಂದಲ್ಲೂ ವರ್ಷಗಳಿಂದಲ್ಲೂ ವಾಲ್ಮೀಕಿ ಪುತ್ಥಳಿ ನಿರ್ಮಿಸಲು ತಾರತಮ್ಯ ಮಾಡುತ್ತಿದೆ. ಅ.15 ರೊಳಗೆ ಜಿಲ್ಲಾಡಳಿತ ವಾಲ್ಮೀಕಿ ಪುತ್ಥಳಿ ಗೆ ಗುದ್ದಲಿಪೂಜೆ ಒಪ್ಪಿಕೊಂಡರೇ ಜಿಲ್ಲಾಡಳಿತ ಮಾಡುವ ವಾಲ್ಮೀಕಿ ಜಯಂತಿ ಕಾರ್ಯಕ್ರಮದಲ್ಲಿ ಸಮುದಾಯ ಭಾಗವಹಿಸುತ್ತದೆ ಇಲ್ಲದಿದ್ದರೆ ಕಾರ್ಯಕ್ರಮ ಬಹಿಷ್ಕಾರ ಮಾಡಿ ಮುಂದಿನ ದಿನಗಳಲ್ಲಿ ಉಗ್ರ ಹೋರಾಟ ಮಾಡಲಾಗುವುದು ಅಲ್ಲದೆ ಸಮುದಾಯದ ವತಿಯ

ಸಂಜೆ ಟಿಪ್ಸ್

ಚಿನ್ನದ ಪದಕ ಗೆದ್ದ ಭಾರತದ ಎಲ್ 74 ಸೈಡರ್

ವೈಲ್ಡ್ ಹಾರ್ವೆಸ್ಟ್ ಬ್ರೂಯಿಂಗ್ ಪ್ರೈವೇಟ್ ಲಿಮಿಟೆಡ್ನ ಪ್ರವರ್ತಕ ಇಂಡಿಯನ್ ಕ್ರಾಫ್ಟ್ ಸೈಡರ್ ಬ್ರ್ಯಾಂಡ್ ಎಲ್ 74 ಕ್ರಾಫ್ಟ್ ಸೈಡರ್, ಲಂಡನ್ ನಲ್ಲಿ ನಡೆದ 2024 ನೇ ಸಾಲಿನ ಪ್ರತಿಷ್ಠಿತ ಇಂಟರ್ನ್ಯಾಷನಲ್ ಸೈಡರ್ ಚಾಲೆಂಜ್ ನಲ್ಲಿ ಎರಡು ಚಿನ್ನ, ಒಂದು ಬೆಳ್ಳಿ ಮತ್ತು ಒಂದು ಕಂಚಿನ ಪದಕವನ್ನು ಪಡೆಯುವ ಮೂಲಕ ಗಮನಾರ್ಹ ಸಾಧನೆ ಮಾಡಿದೆ. . ಇದರೊಂದಿಗೆ, ರುಚಿಯ ವಿಭಾಗದಲ್ಲಿ ಚಿನ್ನದ ಪದಕವನ್ನು ಗೆದ್ದ ಮೊದಲ ಭಾರತೀಯ ಬ್ರ್ಯಾಂಡ್ ಎಲ್ 74 ಆಗಿದ್ದು, ಭಾರತೀಯ ಸೈಡರ್ ಉದ್ಯಮಕ್ಕೆ ಒಂದು ಮೈಲಿಗಲ್ಲು ಸಿಕ್ಕಂತಾಗಿದೆ. ಇಂಟರ್ನ್ಯಾಷನಲ್ ಸೈಡರ್ ಚಾಲೆಂಜ್ ಜಾಗತಿಕವಾಗಿ ಪ್ರಸಿದ್ಧವಾದ ಸ್ಪರ್ಧೆಯಾಗಿದ್ದು, ವಿಶ್ವಾದ್ಯಂತ ಸೈಡರಗಳು ಮತ್ತು ವೈನರಿಗಳು ಭಾಗವಹಿಸುತ್ತವೆ. ತೀರ್ಪುಗಾರರು ಅವುಗಳ ರುಚಿಯ ಆಧಾರದ ಮೇಲೆ ಹಲವು ವಿಭಾಗಗಳಲ್ಲಿ ಪ್ರಶಸ್ತಿಗಳನ್ನು ನೀಡುತ್ತಾರೆ. ಎಲ್74 ಕ್ರಾಫ್ಟ್ ಸೈಡರ್ ವಿವಿಧ ವರ್ಗಗಳಲ್ಲಿ ರುಚಿ ಮತ್ತು ಗುಣಮಟ್ಟಕ್ಕಾಗಿ ಗಮನ ಸೆಳೆಯಿತು. ಎಲ್74 ಕ್ರಾಫ್ಟ್ ಆಪಲ್ ಸೈಡರ್ ಸ್ಪೆಷಾಲಿಟಿ ಸೈಡರ್ ವಿಭಾಗದಲ್ಲಿ ಬೆಳ್ಳಿ ಪದಕವನ್ನು ಗೆದ್ದರೆ, ಕಾಫಿ ಸೈಡರ್ ಫ್ಲೇವರ್ಡ್ ಸೈಡರ್ ವಿಭಾಗದಲ್ಲಿ ಚಿನ್ನದ ಪದಕವನ್ನು ಗೆದ್ದುಕೊಂಡಿತು. ಫ್ಲೇವರ್ಡ್ ಸೈಡರ್ ವರ್ಗದ ಅಡಿಯಲ್ಲಿ ಕಂಚಿನ ಪದಕವನ್ನು ನೀಡಲಾಯಿತು. ರುಚಿಯ ಪ್ರಶಸ್ತಿಗಳ ಜೊತೆಗೆ ತನ್ನ ಪ್ಯಾಕೇಜಿಂಗ್ ಮತ್ತು ವಿನ್ಯಾಸಕ್ಕಾಗಿ ಚಿನ್ನದ ಪದಕವನ್ನು ಪಡೆದುಕೊಂಡಿತು ತಂಡದ ಪರವಾಗಿ ವೈಲ್ಡ್ ಹಾರ್ವೆಸ್ಟ್ ಬ್ರೂಯಿಂಗ್ ಪ್ರೈವೇಟ್ ಲಿಮಿಟೆಡ್ನ ನಿರ್ದೇಶಕ ಕಲ್ಪ್ ಪಟೇಲ್ ಮಾತನಾಡಿ, ''ಈ ಪ್ರಶಸ್ತಿಗಳು ನಮ್ಮ ಉತ್ಪನ್ನಗಳ ಗುಣಮಟ್ಟ ಮತ್ತು ಎಲ್ 74 ಸೈಡರ್ಗಳ ತಯಾರಿಕೆಯಲ್ಲಿ ನಮ್ಮ ತಂಡವು ತೆಗೆದುಕೊಳ್ಳುವ ಹೆಮ್ಮೆಯ ಮನ್ನಣೆಯಾಗಿದೆ ಎಂದರು. ಈ ಪ್ರಶಸ್ತಿಗಳು ನಮ್ಮ ಉತ್ಪನ್ನಗಳ ಮೇಲಿನ ಅವರ ನಂಬಿಕೆಯ ಪ್ರತಿಬಿಂಬವಾಗಿದೆ. ಇಂಟರ್ನ್ಯಾಶನಲ್ ಸೈಡರ್ ಚಾಲೆಂಜ್ನಲ್ಲಿ ಎಲ್ 74 ಕ್ರಾಫ್ಟ್ ಸೈಡರ್ನ ಯಶಸ್ಸು ಭಾರತದಲ್ಲಿ ಪ್ರಮುಖ ಕ್ರಾಫ್ಟ್ ಸೈಡರ್ ಬ್ರ್ಯಾಂಡ್ ಆಗಿ ತನ್ನ ಸ್ಥಾನವನ್ನು ಮತ್ತಷ್ಟು ಗಟ್ಟಿಗೊಳಿಸಿದೆ. ಗುಣಮಟ್ಟ, ನಾವೀನ್ಯತೆ ಮತ್ತು ಅಸಾಧಾರಣ ಅಭಿರುಚಿಗೆ ನಮ್ಮ ಬದ್ಧತೆಯೊಂದಿಗೆ, ತನ್ನ ಯಶಸ್ಸಿನ ಪ್ರಯಾಣವನ್ನು ಮುಂದುವರಿಸಲು ಸಿದ್ಧವಾಗಿದೆ' ಎಂದರು.

ಬೇಬಿ ಕಾರ್ನ್ ರೋಸ್ಟ್

ಪಾಕ ಶಾಲೆ

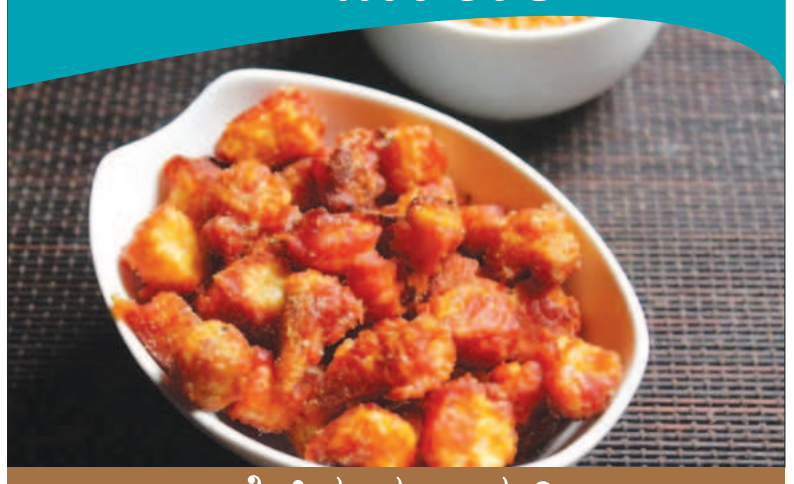

ಬೇಕಿರುವ ಸಾಮಗ್ರಿ

ಬೇಬಿ ಕಾರ್ನ್ – 15–20, ಎಣ್ಣೆ – 2 ಚಮಚ, ಕರಿಬೇವಿನ ಎಲೆ – ಸ್ವಲ್ಪ, ಅರಿಶಿನ – ಅರ್ಧ ಚಮಚ, ಖಾರದಪುಡಿ– 1 ಚಮಚ,ಆಮ್ಚೂರ್ ಪುಡಿ – ಅರ್ಧ ಚಮಚ,ಗರಂ ಮಸಾಲೆ ಪುಡಿ – ಅರ್ಧ ಚಮಚ,ಉಪ್ಪು – ರುಚಿಗೆ ತಕ್ಕಷ್ಟು,ಜೋಳದ ಹಿಟ್ಟು – 2 ಚಮಚ, ಚಾಟ್ ಮಸಾಲಾ ಪುಡಿ – ಕಾಲು ಚಮಚ, ಎಣ್ಣೆ – 4 ಚಮಚ

ಮಾಡುವ ವಿಧಾನ

ಮೊದಲಿಗೆ ಬೇಬಿ ಕಾರ್ನ್ ಅನ್ನು ಚೆನ್ನಾಗಿ ತೊಳೆದು, ಕುಕ್ಕರ್ನಲ್ಲಿ ಹಾಕಿ, ಮುಳುಗುವಷ್ಟು ನೀರು ಸೇರಿಸಿ, ಮಧ್ಯಮ ಉರಿಯಲ್ಲಿ 2 ಕೂಗು ಕೂಗಿಸಿ ಬೇಯಿಸಿಕೊಳ್ಳಿ. ಬಳಿಕ ಕುಕ್ಕರ್ನ ಮುಚ್ಚಳ ತೆಗೆದು, ನೀರನ್ನು ಬಸಿದುಕೊಂಡು, ಬೆಂದ ಬೇಬಿ ಕಾರ್ನ್ ಅನ್ನು ಚಿಕ್ಕ ಚಿಕ್ಕ ತುಂಡುಗಳನ್ನಾಗಿ ಕತ್ತರಿಸಿಕೊಳ್ಳಿ.ಈಗ ಒಂದು ಪ್ಯಾನ್ ಅನ್ನು ತೆಗೆದುಕೊಂಡು, ಅದಕ್ಕೆ 2 ಚಮಚ ಎಣ್ಣೆ ಹಾಕಿ ಹಾಗೂ ಕರಿಬೇವಿನ ಎಲೆ ಸೇರಿಸಿ ಸಿಡಿಸಿ. ಉರಿಯನ್ನು ಕಡಿಮೆ ಮಾಡಿ, ಅರಿಶಿನ, ಕೆಂಪು ಮೆಣಸಿನಪುಡಿ, ಆಮ್ಚೂರ್ ಪುಡಿ, ಉಪ್ಪು, ಗರಂ ಮಸಾಲೆ ಪುಡಿ ಸೇರಿಸಿ ಹುರಿಯಿರಿ. ಈಗ ಕತ್ತರಿಸಿಟ್ಟುಕೊಂಡಿದ್ದ ಬೇಬಿ ಕಾರ್ನ್ ಅನ್ನು ಸೇರಿಸಿ ಮಿಶ್ರಣ ಮಾಡಿ. ಬಳಿಕ ಜೋಳ ಹಿಟ್ಟನ್ನು ಸೇರಿಸಿ, 4 ಚಮಚ ಎಣ್ಣೆ ಹಾಕಿ, ಮಧ್ಯಮ ಉರಿಯಲ್ಲಿ 10 ನಿಮಿಷ ಚೆನ್ನಾಗಿ ಫ್ರೈ ಮಾಡಿ. ಕೊನೆಯಲ್ಲಿ ಚಾಟ್ ಮಸಾಲಾವನ್ನು ಸಿಂಪಡಿಸಿದರೆ, ರುಚಿಕರವಾದ ಬೇಬಿ ಕಾರ್ನ್ ರೋಸ್ಟ್ ಸವಿಯಲು ಸಿದ್ಧ.

ಬೆಲ್ಲದಿಂದ ತಯಾರಿಸಿದ ಕಷಾಯವೇ ಆರೋಗ್ಯಕ್ಕೆ ಮದ್ದು

ಬೆಲ್ಲ ಹಲವಾರು ಔಷಧೀಯ ಗುಣಗಳನ್ನು ಹೊಂದಿದೆ.ಬೆಲ್ಲ ಸ್ವಭಾವದಲ್ಲಿ ಬಿಸಿಯಾಗಿರುತ್ತದೆ. ಇದರಿಂದಾಗಿ ಶೀತ ಮತ್ತು ಕೆಮ್ಮಿನ ಸಮಸ್ಯೆಗಳನ್ನು ನಿವಾರಿಸಬಹುದು.ಬೆಲ್ಲದಿಂದ ತಯಾರಿಸಿದ ಕಷಾಯವನ್ನು ಸೇವಿಸುವುದರಿಂದ ನಿಮ್ಮ ಆರೋಗ್ಯಕ್ಕೆ ಅನೇಕ ಅನುಕೂಲಕರವಾಗಿದೆ.

ರಕ್ತಹೀನತೆಯ ಸಮಸ್ಯೆ ನಿವಾರಣೆ : ರಕ್ತಹೀನತೆಯ ಸಮಸ್ಯೆಯನ್ನು ಹೋಗಲಾಡಿಸಲು,ಬೆಲ್ಲದ ಕಷಾಯವನ್ನು ಕುಡಿಯಬಹುದು.ಬೆಲ್ಲವು ಉತ್ತಮ ಪ್ರಮಾಣದ ಕಬ್ಬಿಣವನ್ನು ಹೊಂದಿರುತ್ತದೆ.ಇದು ರಕ್ತಹೀನತೆಯನ್ನು ನಿಭಾಯಿಸಲು ಸಹಾಯ ಮಾಡುತ್ತದೆ. ಇದಲ್ಲದೆ,ಇದು ರಕ್ತವನ್ನು ನಿರ್ವಿಷಗೊಳಿಸಲು ಸಹಾಯ ಮಾಡುತ್ತದೆ.

ದೇಹದ ಶಕ್ತಿಯನ್ನು ಹೆಚ್ಚಿಸುತ್ತದೆ : ದೇಹದ ಶಕ್ತಿಯನ್ನು ಹೆಚ್ಚಿಸಲು ಬೆಲ್ಲದ ಕಷಾಯವನ್ನು ಕುಡಿಯಬಹುದು. ಇದು ನಿಮ್ಮ ದೇಹದಲ್ಲಿ ರಕ್ತ ಪರಿಚಲನೆ ಸುಧಾರಿಸಬಹುದು.ಇದರಿಂದ ದೇಹದ ಎನರ್ಜಿಯನ್ನು ಹೆಚ್ಚಿಸಬಹುದು. ಇದು ದೇಹದಲ್ಲಿನ ಆಯಾಸವನ್ನು ಕಡಿಮೆ ಮಾಡುವ ಮೂಲಕ ಶಕ್ತಿಯನ್ನು ಹೆಚ್ಚಿಸುತ್ತದೆ.

ದೇಹದ ತೂಕವನ್ನು ಕಡಿಮೆ ಮಾಡುತ್ತದೆ : ಬೆಲ್ಲ ಕಡಿಮೆ ಕ್ಯಾಲೋರಿಗಳನ್ನು ಹೊಂದಿದೆ. ಇದು ಚಯಾಪಚಯವನ್ನು ಹೆಚ್ಚಿಸುತ್ತದೆ. ಇದರಿಂದಾಗಿ ದೇಹದ ಹೆಚ್ಚುವರಿ ಕ್ಯಾಲೊರಿಗಳನ್ನು ಬರ್ನ್ ಮಾಡಬಹುದು.ನೀವು ತೂಕ ಇಳಿಸಿಕೊಳ್ಳುವುದಾದರೆ ಬೆಲ್ಲದಿಂದ ತಯಾರಿಸಿದ ಚಹಾವನ್ನು ಸೇವಿಸಬಹುದು.

ಹೆಲ್ ಟಿಪ್ಸ್

ಮೂಳೆಗಳನ್ನು ಸದೃಢಗೊಳಿಸಬಹುದು : ಬೆಲ್ಲದಿಂದ ತಯಾರಿಸಿದ ಕಷಾಯವನ್ನು ಕುಡಿಯುವುದರಿಂದ ಮೂಳೆಗಳನ್ನು ಸದೃಢಗೊಳಿಸಬಹುದು.ಬೆಲ್ಲದಲ್ಲಿ ಉತ್ತಮ ಪ್ರಮಾಣದ ಕ್ಯಾಲ್ಸಿಯಂ ಹೊಂದಿರುತ್ತದೆ. ಇದು ಮೂಳೆಗಳ ಬಲವನ್ನು ಸುಧಾರಿಸುತ್ತದೆ.

ಚರ್ಮದ ಅಂದಕ್ಕಾಗಿ ಟಿಪ್ಸ್

ಬ್ಯೂಟಿ ಟಿಪ್ಸ್

ಮುಖದ ಸೌಂದರ್ಯವನ್ನು ಮತ್ತಷ್ಟು ಹೆಚ್ಚಿಸಿಕೊಳ್ಳಲು ಹುಡುಗಿಯರು ಮೇಕಪ್ ಮೊರೆ ಹೋಗ್ತಾರೆ. ದಿನವಿಡಿ ಮುಖದ ಬಗ್ಗೆ ಗಮನ ಹರಿಸುವ ಹುಡುಗಿಯರು ರಾತ್ರಿ ಮಾತ್ರ ನಿರ್ಲಕ್ಷ್ಯ ಮಾಡ್ತಾರೆ. ಆದೇ ಮೇಕಪ್ ನಲ್ಲಿ ನಿದ್ದೆಗೆ ಜಾರುತ್ತಾರೆ. ಆದ್ರೆ ಹಾಸಿಗೆಗೆ ಹೋಗುವ ಮುನ್ನ ನಮ್ಮ ಚರ್ಮಕ್ಕಾಗಿ ಕೆಲ ಸಮಯ ನೀಡುವುದು ಅತ್ಯಗತ್ಯ. ಹಾಸಿಗೆಗೆ ಹೋಗುವ ಮೊದಲು ಮೇಕಪ್ನನ್ನು ಸಂಪೂರ್ಣವಾಗಿ ತೆಗೆದು ಮಲಗಬೇಕು. ಮೇಕಪ್ ಚರ್ಮದ ರಂಧ್ರಗಳನ್ನು ಮುಚ್ಚಿ ಬಿಡುತ್ತದೆ. ಇದರಿಂದಾಗಿ ಮೊಡವೆಗಳು ಕಾಣಿಸಿಕೊಳ್ಳುತ್ತವೆ. ಹಾಗಾಗಿ ನೆನಪಿಟ್ಟು ಹಾಸಿಗೆಗೆ ಹೋಗುವ ಮುನ್ನ ಮೇಕಪ್ ತೆಗೆಯುವುದನ್ನು ಅಭ್ಯಾಸ ಮಾಡಿಕೊಳ್ಳಿ. ಒಳ್ಳೆಯ ಫೇಸ್ ವಾಶ್ ನಿಂದ ಮುಖವನ್ನು ತೊಳೆಯುವುದು ಅತಿ ಮುಖ್ಯ. ಇದು ಮೇಕಪ್ ಅಂಶವನ್ನು ಹೋಗಲಾಡಿಸಿ ನಿಮ್ಮ ಚರ್ಮ ತೇವಾಂಶದಿಂದ ಕೂಡಿರುವಂತೆ ಮಾಡುತ್ತದೆ. ಆದ್ರೆ ಮುಖವನ್ನು ತೊಳೆಯುವ ವೇಳೆ ಬಲ ಪ್ರಯೋಗ ಬೇಡ. ನಿಧಾನವಾಗಿ ಉಜ್ಜಿ ನಂತ್ರ ಕಾಟನ್ ಬಟ್ಟೆಯಿಂದ ಮೆದುವಾಗಿ ಮುಖದ ಮೇಲೆ ಪ್ರೆಸ್ ಮಾಡಿ. ರಾತ್ರಿ ಮುಖದ ತೇವಾಂಶ ಉಳಿಸಿಕೊಳ್ಳುವುದು ಮುಖ್ಯ. ಏರ್ ಕಂಡಿಷನರ್ ನಲ್ಲಿ ನೀವು ಮಲಗುವುದಾದರೆ ನೈಟ್ ಕ್ರೀಂ ಹಚ್ಚುವುದನ್ನು ಮರೆಯಬೇಡಿ. ಮುಖವನ್ನು ತೊಳೆದ ನಂತರ ನೈಟ್ ಕ್ರೀಮನ್ನು ನಿಧಾನವಾಗಿ ಹಚ್ಚಿಕೊಳ್ಳಿ. ಹೀಗೆ ಮಾಡುವುದರಿಂದ ರಾತ್ರಿಯೂ ನಿಮ್ಮ ಚರ್ಮ ತೇವಾಂಶದಿಂದ ಕೂಡಿರುತ್ತದೆ.

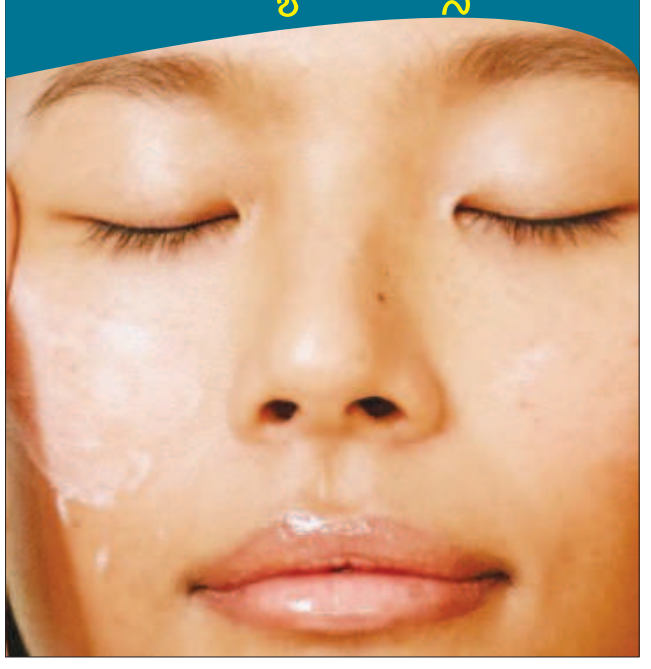

ಪುತ್ರಿಯ ಸಾಧನೆ ಕೊಂಡಾಡಿದ ನಟ ಸೂರ್ಯ

ನಟ ಸೂರ್ಯ–ಜ್ಯೋತಿಕಾ ದಂಪತಿಯ ಪುತ್ರಿ ದಿಯಾ, ಲೀಡಿಂಗ್ ಲೈಟ್ ಸಾಕ್ಷ್ಯಚಿತ್ರಕ್ಕಾಗಿ ಅತ್ಯುತ್ತಮ ಚಿತ್ರಕಥೆಗಾರ ಪ್ರಶಸ್ತಿ ಪಡೆದಿದ್ದಾರೆ. ಮಗಳ ಸಾಧನೆ ಕೊಂಡಾಡಿರುವ ಸೂರ್ಯ ತಮ್ಮ ಸೋಶಿಯಲ್ ಮೀಡಿಯಾ ಪೇಜ್ ನಲ್ಲಿ ಮನಮುಟ್ಟುವ ಪೋಸ್ಟ್ ಹಾಕಿದ್ದಾರೆ. ನಟ ಸೂರ್ಯ ತಮಿಳು ಚಿತ್ರರಂಗದ ಪ್ರಮುಖ ನಟರಲ್ಲಿ ಒಬ್ಬರು.. ಇಷ್ಟು ದಿನ ಸೌತ್ನಲ್ಲಿ ಮಾತ್ರ ಗಮನ ಹರಿಸುತ್ತಿದ್ದ ಸೂರ್ಯ ಈಗ ಹಿಂದಿ ಚಿತ್ರರಂಗದತ್ತ ಕಾಲಿಟ್ಟಿದ್ದಾರೆ.. ಸದ್ಯದಲ್ಲೇ ಹಿಂದಿ ಚಿತ್ರದಲ್ಲಿ ನಟಿಸುವ ನಿರೀಕ್ಷೆ ಇದೆ. ಸೂರ್ಯ ಅವರ ಕೊನೆಯ ಬಿಡುಗಡೆಯಾದ ವಧಿತಾಂಡವನ್ ಫ್ಲಾಪ್ ಆಗಿತ್ತು.

ನಟ ಸೂರ್ಯ ಅವರ ನಿಜವಾದ ಹೆಸರು ಸರವಣನ್ ಶಿವಕುಮಾರ್. ಇದು ಅವರ ತಂದೆತಾಯಿ ಇಟ್ಟ ಹೆಸರು. ನಿರ್ದೇಶಕ ಮಣಿರತ್ನಂ ಅವರು ಸರವಣನ್ ಹೆಸರನ್ನು ಸೂರ್ಯ ಎಂದು ಬದಲಾಯಿಸಿದರು. ಸೂರ್ಯ ಆರಂಭದಲ್ಲಿ ನಟನೆಯಲ್ಲಿ ಆಸಕ್ತಿ ಹೊಂದಿರಲಿಲ್ಲ, ಬಾಲ್ಯದಿಂದಲೂ ಅವರಿಗೆ ನಿರ್ದೇಶಕನಾಗುವ ಆಸೆ ಇತ್ತು.. ಇದೀಗ ಈ ಆಸೆಯನ್ನು ಅವರ ಮಗಳು ಈಡೇರಿಸಿದ್ದಾಳೆ. ಸೂರ್ಯ ನಟನೆಯನ್ನು ಪ್ರಾರಂಭಿಸುವ ಮೊದಲು ಕಾರ್ಖಾನೆಯೊಂದರಲ್ಲಿ ವ್ಯವಸ್ಥಾಪಕರಾಗಿ ಕೆಲಸ ಮಾಡಿದರು. 1997 ರಲ್ಲಿ ವಸಂತ್ ನಿರ್ದೇಶನದ ಮತ್ತು ಮಣಿರತ್ನಂ ನಿರ್ಮಾಣದ 'ನೆರುಕು ನೇರ' ಚಿತ್ರದ ಮೂಲಕ ಸೂರ್ಯ ಚಿತ್ರರಂಗಕ್ಕೆ ಪಾದಾರ್ಪಣೆ ಮಾಡಿದರು. 2001 ರಲ್ಲಿ ಬಿಡುಗಡೆಯಾದ 'ನಂದಾ' ಚಿತ್ರವು ಸೂರ್ಯ ಅವರ ಚಲನಚಿತ್ರ ವೃತ್ತಿಜೀವನದಲ್ಲಿ ಮಹತ್ವದ ತಿರುವು ನೀಡಿತು. 2003ರಲ್ಲಿ ಕಾಕ್ಕ ಕಾಕ್ಕ ಚಿತ್ರದಲ್ಲಿ ಪೊಲೀಸ್ ಅಧಿಕಾರಿಯಾಗಿ ನಟಿಸಿದ್ದರು. ಜನರಿಂದ ಉತ್ತಮ ಪ್ರತಿಕ್ರಿಯೆ ವ್ಯಕ್ತವಾಗಿತ್ತು. ಗಜಿನಿ ಮತ್ತು ಸಿಂಗಂ ಬಾಲಿವುಡ್ಗೆ ರೀಮೇಕ್ ಆದವು. ಇತ್ತೀಚೆಗಷ್ಟೇ ಸುರಾರೈ ಪೊಟ್ರು ಕೂಡ ಬಾಲಿವುಡ್ನಲ್ಲಿ ರೀಮೇಕ್ ಮಾಡಿ ಬಿಡುಗಡೆಯಾಯಿತು. ಸದ್ಯ ಕಂಗುವಾ ತೆರೆ ಮೇಲೆ ಬರಲು ರೆಡಿಯಾಗಿದೆ.

ಹಿರಿಯರ ಮಾನಸಿಕ ಯೋಗಕ್ಷೇಮದ ಕುರಿತು ಸಂವಾದ ನಡೆಸಿದ ತಜ್ಞರು

ವಿಶ್ವಸಂಸ್ಥೆಯ ಹಿರಿಯ ವ್ಯಕ್ತಿಗಳ ಅಂತರರಾಷ್ಟ್ರೀಯ ದಿನಾಚರಣೆ ಯುಎನ್ಐಡಿಓಪಿ ಹಿನ್ನೆಲೆಯಲ್ಲಿ ಹಿರಿಯರ ಮಾನಸಿಕ ಯೋಗಕ್ಷೇಮ ಕುರಿತ ರಾಷ್ಟ್ರೀಯ ವಿಚಾರ ಸಂಕಿರಣ 2024 (ಎನ್ಎಸ್ಇಪಿಡಬ್ಲ್ಯೂ24) ಬೆಂಗಳೂರು ಇಂಟರ್ನ್ಯಾಶನಲ್ ನಲ್ಲಿ ಸೆಂಟರ್ ನಲ್ಲಿ ನಡೆಯಿತು. ಕರಿಸ್ತಾ ಫೌಂಡೇಶನ್ ಮತ್ತು ಸೆನಿ ಇಂಡಿಯಾ (ಟಿಝುಡ್ಎಂಓ ಅವರ) ಆಯೋಜಿಸಿದ್ದ ಈ ಒಂದು ದಿನದ ವಿಚಾರ ಸಂಕಿರಣದಲ್ಲಿ ತಜ್ಞರು, ಪರಿಣತರು ಭಾಗವಹಿಸಿದರು. ದೇಶದ ವೃದ್ಧರು ಅನುಭವಿಸುವ ಮಾನಸಿಕ ಸವಾಲುಗಳು ಮತ್ತು ಸಾಮಾಜಿಕ ಒತ್ತಡಗಳ ಕುರಿತು ಈ ವಿಚಾರ ಸಂಕಿರಣದಲ್ಲಿ ಸಂವಾದ ನಡೆಯಿತು.

ನಗರಗಳು ಬೆಳೆದಂತೆ, ಸಮಾಜಗಳು ಬದಲಾದಂತೆ, ಯುವ ಜನತೆ ವಲಸೆ ಹೋದಂತೆ ಹಿರಿಯ ನಾಗರಿಕರು ಏಕಾಕಿತನದ ನೋವನ್ನು ಅನುಭವಿಸುತ್ತಾರೆ. ವೃದ್ಧರಲ್ಲಿನ ಏಕಾಕಿತನ ಈಗ ಬಹಳ ದೊಡ್ಡ ಸಮಸ್ಯೆಯಾಗಿದೆ. ಏಕಾಕಿತನದಿಂದ ಸಿಗರೇಟ್ ಸೇವನೆ ಹೆಚ್ಚಾಗುತ್ತದೆ ಎಂದು ವರದಿಗಳು ಹೇಳುತ್ತವೆ. ಎರಡು ಪ್ಯಾಕ್ ಸಿಗರೇಟ್ ಸೇದುವ ವ್ಯಕ್ತಿಗಳೂ ಇದ್ದಾರೆ. 2021ರ ಜನಗಣತಿಯ ಪ್ರಕಾರ 60 ಮತ್ತು ಅದಕ್ಕಿಂತ ಹೆಚ್ಚಿನ ವಯಸ್ಸಿನ 104 ದಶಲಕ್ಷಕ್ಕೂ ಹೆಚ್ಚು ಜನರಿದ್ದಾರೆ. (ಒಟ್ಟು ಜನಸಂಖ್ಯೆಯ ಸುಮಾರು 9.4%), ಈ ಸಂಖ್ಯೆಯು 2050ರ ವೇಳೆಗೆ ಗಣನೀಯವಾಗಿ ಒಟ್ಟು ಜನಸಂಖ್ಯೆಯ ಶೇ.19.6ರಷ್ಟನ್ನು ತಲುಪುವ ನಿರೀಕ್ಷೆ ಇದೆ. ಹಾಗಾಗಿ ವಿಚಾರಣ ಸಂಕಿರಣದಲ್ಲಿ ವೃದ್ಧರ ಮಾನಸಿಕ ಆರೋಗ್ಯ ಕಾಪಾಡುವ ಕುರಿತು ಅನೇಕ ವಿಚಾರಗಳ ಚರ್ಚೆ ನಡೆಯಿತು. ಅಗತ್ಯ ಇರುವ ಸರ್ಕಾರಿ ನೀತಿಗಳು, ಹೊಸ ಆಲೋಚನೆಗಳು, ನೀತಿಗಳು, ಸಹಾನುಭೂತಿಯ ಕ್ರಮಗಳ ಕುರಿತು ಸಂವಾದ ನಡೆಯಿತು.

ಈ ಕುರಿತು ಮಾತನಾಡಿದ ಖ್ಯಾತ ಕ್ರಿಕೆಟಿಗ ಪದ್ಮಶ್ರೀ ಡಾ. ಸೈಯದ್ ಎಂ.ಎಚ್. ಕಿರ್ಮಾನಿ ಅವರು, ''ನೀವು ಸೆಲ್ಫ್ ಮೇಡ್ ಆಗಿರಬಹುದು, ಆದರೆ ನಿಮ್ಮ ತಂದೆ ತಾಯಿಯ ನಿಸ್ವಾರ್ಥ ಪ್ರೀತಿ, ಬೆಂಬಲವಿಲ್ಲದೆ ಬೆಳೆದಿಲ್ಲ. ನನ್ನ ತಾರುಣ್ಯದಲ್ಲಿ ನಾನು ಸಾಕಷ್ಟು ಸಾಧನೆ ಮಾಡಿದ್ದೇನೆ. ಈಗ ಹಿರಿಯ ವಯಸ್ಸಿನ ಜೀವಗಳಿಗೆ ಒಂದು ಒಳ್ಳೆಯ ವ್ಯವಸ್ಥೆ ರೂಪಿಸುವುದು ಎಷ್ಟು ಮುಖ್ಯ ಎಂದು ಅರ್ಥ ಮಾಡಿಕೊಂಡಿದ್ದೇನೆ. ನಿಮ್ಮ ಪೋಷಕರು ನಿಮ್ಮ ಜೀವನದಲ್ಲಿ ಅವಶ್ಯವಾಗಿ ಬೇಕು. ಅವರಿಗೆ ಕೃತಜ್ಞರಾಗಿರುವುದು ಮತ್ತು ಅವರು ಆರಾಮವಾಗಿ ಇರುವಂತೆ ನೋಡಿಕೊಳ್ಳುವುದು ನಿಮ್ಮ ಜವಾಬ್ದಾರಿಯಾಗಿದೆ. ನಮ್ಮ ಹಿರಿಯರಿಗೆ ಮಾನಸಿಕ, ಭಾವನಾತ್ಮಕ ಮತ್ತು ಸಾಮಾಜಿಕ ಬೆಂಬಲವನ್ನು ಒದಗಿಸಲು ನಾವು ಒಂದಾಗಬೇಕು ಮತ್ತು ಅದಕ್ಕೆ ಪೂರಕವಾದ ನೀತಿಗಳನ್ನು ರೂಪಿಸಬೇಕು. ಅವರಿಗೆ ಒಂಟಿತನ ಕಾಡುವಂತೆ ಮಾಡಬಾರದು. ಇಂಥದ್ದೊಂದು ಮಹತ್ವದ ಕಾರ್ಯವನ್ನು ಮಾಡುತ್ತಿರುವ ಕರಿಸ್ತಾ ಫೌಂಡೇಶನ್ ಗೆ ಅಭಿನಂದನೆ ಮತ್ತು ಕೃತಜ್ಞತೆ. ಇದೊಂದು ಮಾನವೀಯತೆಗೆ ಮಾಡುವ ದೊಡ್ಡ ಸೇವೆಯಾಗಿದೆ'' ಎಂದು ಹೇಳಿದರು.

ಕಿರ್ಲೋಸ್ಕರ್ ಸಿಸ್ಟಮ್ಸ್ ಪ್ರೈವೇಟ್ ಲಿಮಿಟೆಡ್ ನ ಅಧ್ಯಕ್ಷರಾದ ಶ್ರೀಮತಿ ಗೀತಾಂಜಲಿ ಕಿರ್ಲೋಸ್ಕರ್ ಅವರು, ''ಸಹಾನುಭೂತಿ ಅನ್ನುವುದು ಕೇವಲ ಪದವಲ್ಲ, ಅದು ನಾವು ನಮ್ಮ ಹಿರಿಯರಿಗೆ ತೋರಿಸಬೇಕಾದ ಪ್ರೀತಿಯ ಅಡಿಪಾಯ. ವೃದ್ಧರು ಅನ್ನುವುದರಿಂದ ಅವರಿಗೆ ವಯಸ್ಸಾಗಿದೆ ಎಂಬುದು ಮಾತ್ರ ಅರ್ಥವಲ್ಲ. ಅವರು ಕಥೆಗಳನ್ನು ಹೊಂದಿರುವ, ಭಾವನೆಗಳನ್ನು ಇಟ್ಟುಕೊಂಡಿರುವ ಮತ್ತು ಸೇವೆಯ ಅಗತ್ಯ ಇರುವ ಜೀವಗಳು ಎಂಬುದನ್ನು ನಾವು ಸಾಮಾನ್ಯವಾಗಿ ಮರೆತುಬಿಡುತ್ತೇವೆ. ನೀತಿಗಳನ್ನು ಮಾಡಿದರೆ ಮಾತ್ರ ಸಾಕಾಗುವುದಿಲ್ಲ, ಹಿರಿಯ ಜೀವಗಳಿಗೆ ಅವರ ಮಾತುಗಳನ್ನು ಕೇಳಲ್ಪಡುವ, ಅವರನ್ನು ಗೌರವಿಸಲ್ಪಡುವ ವಾತಾವರಣವನ್ನು ಒದಗಿಸಬೇಕು. ಕುಟುಂಬದ ಬೆಂಬಲ, ಕಾರ್ಪೊರೇಟ್ ಜವಾಬ್ದಾರಿ ಕಾರ್ಯಕ್ರಮಗಳು ಮತ್ತು ಸರ್ಕಾರದ ನೀತಿಗಳ ಮೂಲಕ ಸಹಾನುಭೂತಿಯ ಜಗತ್ತನ್ನು ಸೃಷ್ಟಿಸಬೇಕು. ಎನ್ಎಸ್ಇಪಿಡಬ್ಲ್ಯೂ 2024ನಂತಹ ಕಾರ್ಯಕ್ರಮದ ಮೂಲಕ ನಾವು ಸಹಾನುಭೂತಿ ಮತ್ತು ಕಾಳಜಿಯುಳ್ಳ ಸಮಾಜವನ್ನು ರೂಪಿಸುವ ಕುರಿತು ಸಂವಾದ ನಡೆಸಬೇಕು. ಎಲ್ಲರೂ ಒಟ್ಟು ಸೇರಿ ನಾವು ವೃದ್ಧಾಪ್ಯವನ್ನು ಘನತೆ ಮತ್ತು ಗೌರವದಿಂದ ಸ್ವೀಕರಿಸುವ ಜಗತ್ತನ್ನು ರಚಿಸಬಹುದು'' ಎಂದು ಹೇಳಿದರು. ವಿಚಾರ ಸಂಕಿರಣದಲ್ಲಿ ಡಿಮೆನ್ಶಿಯಾ ಅಲಯನ್ಸ್ ಇಂಡಿಯಾದ ಅಧ್ಯಕ್ಷರು, ನೈಟಿಂಗೇಲ್ಸ್ ಸೆಂಟರ್ ಫಾರ್ ಏಜಿಂಗ್ ನ ಮ್ಯಾನೇಜಿಂಗ್ ಟ್ರಸ್ಟಿ ಡಾ. ರಾಧಾ ಎಸ್

ನಕಲಿ ಮೆಡಿಕಲ್ ಸರ್ಟಿಫಿಕೇಟ್ ತೋರಿಸಿದ ಮಹಿಳೆಗೆ ಬಿತ್ತು 3 ಲಕ್ಷ ದಂಡ!

ಸಿಂಗಾಪುರ: ಆಫೀಸ್ ಕೆಲಸಕ್ಕೆ 9 ದಿನ ರಜೆ ಹಾಕಿ, ನಕಲಿ ಮೆಡಿಕಲ್ ಸರ್ಟಿಫಿಕೇಟ್ ತೋರಿಸಿದ ಮಹಿಳೆಗೆ ಸಿಂಗಾಪುರದ ಕಂಪನಿ ಬರೋಬ್ಬರಿ 5,000 ಡಾಲರ್ (ಅಂದಾಜು 3.2 ಲಕ್ಷ ರೂ.) ದಂಡ ವಿಧಿಸಿರುವಂತಹ ಘಟನೆ ನಡೆದಿದೆ.

37 ವರ್ಷ ವಯಸ್ಸಿನ ಚೀನಾ ಮೂಲದ ಸು ಕ್ವಿನ್ ಅನಾರೋಗ್ಯದಿಂದ ಬಳಲುತ್ತಿದ್ದು, ತಮ್ಮ ತಾಯಿಯ ಆರೋಗ್ಯದ ಬಗ್ಗೆಯೂ ಚಿಂತಿತರಾಗಿ ಕೆಲ ದಿನಗಳ ಕಾಲ ವಿಶ್ರಾಂತಿ ಪಡೆಯಲು ಬಯಸಿದ್ದರು.

ಆದರೆ ಕಂಪನಿ ತನ್ನ ಬಗ್ಗೆ ಕೆಟ್ಟ ಅನಿಸಿಕೆ ಹೊಂದಬಾರದು ಎಂಬ ಕಾರಣಕ್ಕೆ ತನ್ನ ಹಳೆಯ ವೈದ್ಯಕೀಯ ಪ್ರಮಾಣಪತ್ರವನ್ನು ತೆಗೆದುಕೊಂಡು, ಫೋಟೋಶಾಪ್ನಲ್ಲಿ ಕೆಲವು ಬದಲಾವಣೆಗಳನ್ನು ಮಾಡಿ, ಅದನ್ನು ಕಂಪನಿಗೆ ಸಲ್ಲಿಸಿದ್ದಾರೆ.

ಸಿಂಗಾಪುರದಲ್ಲಿ ಕೆಲಸ ಮಾಡುತ್ತಿದ್ದ ಮಹಿಳೆ ತನ್ನ ನಕಲಿ ವೈದ್ಯಕೀಯ ಪ್ರಮಾಣಪತ್ರವನ್ನು ಬಳಸಿಕೊಂಡು ತನ್ನ ಆಸ್ಪತ್ರೆಯ ರಜೆಯನ್ನು ಅನುಮೋದಿಸಬಹುದು ಎಂದು ಭಾವಿಸಿದ್ದರು. ಅವರು ಈ ವರ್ಷ ಮಾರ್ಚ್ 23 ರಿಂದ ಏಪ್ರಿಲ್ 3ರ ವರೆಗೆ ಕೆಲಸಕ್ಕೆ ಗೈರಾಗಿದ್ದರು. ಏಪ್ರಿಲ್

1 ರಂದು ಅವರು ನಕಲಿ ಮೆಡಿಕಲ್ ಸರ್ಟಿಫಿಕೇಟ್ ಅನ್ನು ತಯಾರಿಸಿದ್ದಾರೆ. ಈ ವೇಳೆ ಅದರಲ್ಲಿದ್ದ ಕ್ಯೂಆರ್ ಕೋಡ್ ಅನ್ನು ಸಹ ಮಸುಕುಗೊಳಿಸಿದ್ದಾಳೆ. ಇದರಿಂದ ಆಕೆ ಸಿಕ್ಕಿಬಿದ್ದಿದ್ದಾಳೆ. ಕಂಪನಿ ಸಿಬ್ಬಂದಿ ಮೆಡಿಕಲ್ ಸರ್ಟಿಫಿಕೇಟ್ನ ಕ್ಯೂ ಆರ್ ಕೋಡ್ ಮಸುಕಾಗಿರುವುದನ್ನು ಗಮನಿಸಿದ್ದಾರೆ. ಅಸಲಿ ಮೆಡಿಕಲ್ ಸರ್ಟಿಫಿಕೇಟ್ ಕೊಡುವಂತೆ ಕೇಳಿದಾಗ ಆಕೆ ಏಪ್ರಿಲ್ 8 ರಂದು ಮತ್ತೊಂದು ನಕಲಿ ಮೆಡಿಕಲ್ ಸರ್ಟಿಫಿಕೇಟ್ ಸಲ್ಲಿಸಿದ್ದಾಳೆ. ಈ ವಿಚಾರ ತಿಳಿದು ಬಂದ ಬಳಿಕ ಕಂಪನಿ ಆಕೆಗೆ ದಂಡವನ್ನು ವಿಧಿಸಿ, ಕೆಲಸದಿಂದ ವಜಾಗೊಳಿಸಿದೆ.

ಜಪಾನ್: 2ನೇ ಮಹಾಯುದ್ಧದ 226 ಕೆ.ಜಿ. ಬಾಂಬ್ ಸ್ಫೋಟ

ಜಪಾನ್: ಜಪಾನಿನ ವಿಮಾನ ನಿಲ್ದಾಣದಲ್ಲಿ ಹೂಳಲಾಗಿದ್ದ ಎರಡನೇ ಮಹಾಯುದ್ಧದ ಯುಎಸ್ ಬಾಂಬ್ ಸ್ಫೋಟಗೊಂಡಿದ್ದು, ಟ್ಯಾಕ್ಸಿವೇಯಲ್ಲಿ ದೊಡ್ಡಕುಳಿ ಉಂಟಾಗಿದೆ. ಪರಿಣಾಮ 80 ಕ್ಕೂ ಹೆಚ್ಚುವಿಮಾನಗಳ ಹಾರಾಟರದ್ದು ಪಡಿಸಲಾಗಿದೆ. ಘಟನೆಯಲ್ಲಿ ಯಾವುದೇರೀತಿಯ ಹಾನಿ ಸಂಭವಿಸಿಲ್ಲ ಎಂದು ಅಧಿಕಾರಿಗಳುತಿಳಿಸಿದ್ದಾರೆ .

ನೈಋತ್ಯ ಜಪಾನ್‌ನ ಮಿಯಾಝಾಕಿ ವಿಮಾನ ನಿಲ್ದಾಣದಲ್ಲಿ ಬಾಂಬ್ ಸ್ಫೋಟಗೊಂಡಾಗ ಹತ್ತಿರದಲ್ಲಿ ಯಾವುದೇ ವಿಮಾನ ಇರಲಿಲ್ಲ. ಇದರಿಂದ ಯಾವುದೇ ಅನಾಹುತ ಸಂಭವಿಸಲ್ಲ ಎಂದು ಭೂ ಮತ್ತು ಸಾರಿಗೆ ಸಚಿವಾಲಯದ ಅಧಿಕಾರಿಗಳು ಮಾಹಿತಿ ನೀಡಿದ್ದಾರೆ.

ಸ್ವಯಂ ರಕ್ಷಣಾ ಪಡೆಗಳು ಮತ್ತು ಪೊಲೀಸರ ತನಿಖೆಯಲ್ಲಿ ಸ್ಫೋಟವು 500 ಪೌಂಡ್ ಯುಎಸ್ ಬಾಂಬ್ ನಿಂ ಸಂಭವಿಸಿದೆ ಮತ್ತು ಹೆಚ್ಚಿನ ಅಪಾಯವಿಲ್ಲ ಎಂದು ಅಧಿಕಾರಿಗಳು ತಿಳಿಸಿದ್ದಾರೆ. ಅದರ ಹಠಾತ್ ಸ್ಫೋಟಕ್ಕೆ ಕಾರಣವೇನೆಂದು ಅವರು ನಿರ್ಧರಿಸುತ್ತಿದ್ದರು. ಹತ್ತಿರದ ವಾಯುಯಾನ ಶಾಲೆ ರೆಕಾರ್ಡ್ ಮಾಡಿದ ವೀಡಿಯೊದಲ್ಲಿ ಸ್ಫೋಟವು ಕಾರಂಜಿಯಂತೆ

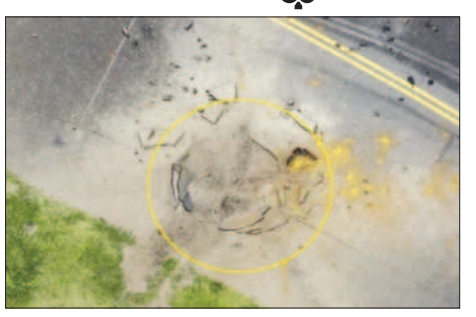

ಗಾಳಿಯಲ್ಲಿ ಡಾಂಬರು ತುಂಡುಗಳನ್ನು ಉಗುಳುತ್ತಿರುವುದನ್ನು ತೋರಿಸಿದೆ. ಜಪಾನಿನ ದೂರದರ್ಶನದಲ್ಲಿ ಪ್ರಸಾರವಾದ ವೀಡಿಯೊಗಳು ಟ್ಯಾಕ್ಸಿವೇಯಲ್ಲಿ ಸುಮಾರು 7 ಮೀಟರ್ ವ್ಯಾಸ ಮತ್ತು 3 ಅಡಿ ಆಳದ ಕುಳಿಯನ್ನು ತೋರಿಸಿದೆ. ವಿಮಾನ ನಿಲ್ದಾಣದಲ್ಲಿ 80 ಕ್ಕೂ ಹೆಚ್ಚು ವಿಮಾನಗಳನ್ನು ರದ್ದುಪಡಿಸಲಾಗಿದೆ ಎಂದು ಮುಖ್ಯ ಕ್ಯಾಬಿನೆಟ್ ಕಾರ್ಯದರ್ಶಿ ಯೋಶಿಮಾಸಾ ಹಯಾಶಿ ಹೇಳಿದ್ದಾರೆ.

ಮೊಹಮ್ಮದ್ ಅಜರುದ್ದೀನ್‌ಗೆ ಇ.ಡಿ ನೋಟಿಸ್ !

ಹೈದರಾಬಾದ್: ಅಕ್ರಮ ಹಣ ವರ್ಗಾವಣೆ ಕೇಸ್ ನಲ್ಲಿ ತಮ್ಮ ಮುಂದೆ ವಿಚಾರಣೆಗೆ ಹಾಜರಾಗುವಂತೆ ಇಂಡಿಯನ್ ಕ್ರಿಕೆಟ್ ಟೀಮ್ ಮಾಜಿ ನಾಯಕ ಹಾಗೂ ಕಾಂಗ್ರೆಸ್ ನಾಯಕ ಮೊಹಮ್ಮದ್ ಅಜರುದ್ದೀನ್ಗೆ ಇ.ಡಿ ನೋಟಿಸ್ ನೀಡಿದೆ.

ಹೈದರಾಬಾದ್ ನ ಕ್ರಿಕೆಟ್ ಅಸೋಸಿಯೇಷನ್ನಲ್ಲಿ ಅಕ್ರಮ ಹಣ ವರ್ಗಾವಣೆ ನಡೆದಿದೆ ಎನ್ನಲಾಗಿದ್ದು ಈ ಬಗ್ಗೆ ವ್ಯಾಪಕ ಆರೋಪಗಳು ಕೇಳಿಬಂದಿದ್ದು, ಕಳೆದ ವರ್ಷ ನವೆಂಬರ್ನಲ್ಲಿ ಅಜರುದ್ದೀನ್ ಮನೆ ಮೇಲೆ ಇ.ಡಿ ದಾಳಿ ನಡೆಸಿತ್ತು.ಈ ಬಗ್ಗೆ ಕೇಳಿಬಂದ ಆರೋಪದ ಪ್ರಕಾರ ಹೈದರಾಬಾದ್ ಕ್ರಿಕೆಟ್ ಅಸೋಶಿಯೇಷನ್ನಲ್ಲಿ ? 20 ಕೋಟಿ ಅಕ್ರಮ ಹಣ ವರ್ಗಾವಣೆಗೆ ನಡೆದಿದೆ ಎನ್ನಲಾಗಿದ್ದು,ಈ ಸಂಬಂಧ ತೆಲಂಗಾಣದ ಎಸಿಬಿ ಈಗಾಗಲೇ ಮೂರು ಎಫ್ಐಆರ್ ದಾಖಲಿಸಿತ್ತು. ಇದನ್ನು ಆಧರಿಸಿ ಇ.ಡಿ ಪ್ರಕರಣ ದಾಖಲು ಮಾಡಿಕೊಂಡಿದೆ.

ಇಸ್ರೇಲ್‌ಗೆ ಇರಾನ್ ವಾರ್ನಿಂಗ್

ನವದೆಹಲಿ: ನಾವು ಯುದ್ಧವನ್ನು ಬಯಸುತ್ತಿಲ್ಲ, ಆದರೆ ಇಸ್ರೇಲ್ ನಮ್ಮ ವಿರುದ್ಧ ತೋರುತ್ತಿರುವ ಧೋರಣೆ, ದಾಳಿಗಳು ನಾವು ಬಲವಾಗಿ ಪ್ರತಿಕ್ರಿಯಿಸುವಂತೆ ಮಾಡುತ್ತಿದೆ ಎಂದು ಇರಾನ್ ಪ್ರಧಾನಿ ಮಸೌದ್ ಪೆಜೆಶ್ಕಿಯನ್ ಖಾರವಾಗಿ ಪ್ರತಿಕ್ರಿಯೆ ನೀಡಿದ್ದಾರೆ.ಇರಾನ್ ಯುದ್ಧ ಬಯಸುತ್ತಿಲ್ಲ, ಯುದ್ಧಕ್ಕೆ ನಮ್ಮನ್ನೂ ಇಸ್ರೇಲ್ ಕೆಣಕುವ ಮೂಲಕ ಪ್ರಚೋದಿಸುತ್ತಿದೆ. ಹಾಗೇ ಮಾಡಿದಲ್ಲಿ ನಾವೂ ಸಹ ಸುಮ್ಮನೆ ಇರಲ್ಲ. ಬಲವಾದ ಪ್ರತಿಕ್ರಿಯೆ ನೀಡುತ್ತೇವೆ ಎಂದು ವಾರ್ನಿಂಗ್ ನೀಡಿದ್ದಾರೆ.ಇಸ್ರೇಲ್ ಮೇಲೆ ಇರಾನ್ ಹೈಪರ್ಸಾನಿಕ್ ಶಸ್ತ್ರಾಸ್ತ್ರಗಳನ್ನು ಒಳಗೊಂಡಂತೆ ಸುಮಾರು 200 ಕ್ಷಿಪಣಿಗಳ ದಾಳಿ ನಡೆಸಿದ ಒಂದು ದಿನದ ನಂತರ ಪೆಜೆಶ್ಕಿಯಾನ್ ಈ ರೀತಿ ಪ್ರತಿಕ್ರಿಯೆ ನೀಡಿದ್ದು, ಲೆಬನಾನಿನ ಗಣರಾಜ್ಯದ ವಿರುದ್ಧ ಇಸ್ರೇಲಿ ವೈಮಾನಿಕ ದಾಳಿಗಳು ಮತ್ತು ಮಿಲಿಟರಿ ಕಾರ್ಯಾಚರಣೆಗಳನ್ನು ನಾವು ತೀವ್ರವಾಗಿ ಖಂಡಿಸುತ್ತೇವೆ ಎಂದಿದ್ದಾರೆ. ನೀವು ಯುದ್ಧಕ್ಕೆ ನಿಂತರೆ, ನಾವೂ ಪ್ರತಿಕ್ರಿಯೆ ಕೊಟ್ಟೆ ಕೊಡುತ್ತೇವೆ ಎಂಬ ನಿಲುವನ್ನು ಇರಾನ್ ಸದ್ಯ ತಾಳಿದೆ.

ಅಫ್ಘಾನಿಸ್ತಾನದಲ್ಲಿ ಹೆಚ್ಚಾಯ್ತು ಪೋಲಿಯೊ ಪ್ರಕರಣ

ಅಫ್ಘಾನಿಸ್ತಾನ: ವಿಶ್ವದ ಎಲ್ಲ ರಾಷ್ಟ್ರಗಳು ಪೋಲಿಯೊ ರೋಗದಿಂದ ಮುಕ್ತವಾಗಿದ್ದರೆ, ಅಫ್ಘಾನಿಸ್ತಾನ ಮತ್ತು ಪಾಕಿಸ್ತಾನ ಮಾತ್ರ ಇನ್ನೂ ಈ ರೋಗದಿಂದ ಹೊರಬಂದಿಲ್ಲ. ಎರಡು ರಾಷ್ಟ್ರಗಳಲ್ಲಿ ಪೋಲಿಯೊ ಪ್ರಕರಣಗಳು ಹಠಾತ್ ಏರಿಕೆ ಕಾಣುತ್ತಿದ್ದು ಇದರಿಂದ ಪೋಷಕರು ಕಂಗಾಲಾಗಿದ್ದಾರೆ. ಸದ್ಯ ಪಾಕ್ನಲ್ಲಿ 26, ಅಫ್ಘಾನಿಸ್ತಾನದಲ್ಲಿ 20ಕ್ಕೂ ಅಧಿಕ ಪ್ರಕರಣಗಳು ಪತ್ತೆಯಾಗಿದೆ.ಇತ್ತೀಚೆಗೆ ಪಾಕಿಸ್ತಾನದ ಕಂದಹಾರ್ ಪ್ರಾಂತ್ಯದಲ್ಲಿ ಎರಡು ಮತ್ತು ಅಫ್ಘಾನಿಸ್ತಾನದ ಹೆಲ್ಮಂಡ್ ಪ್ರಾಂತ್ಯದಲ್ಲಿ ಎರಡು ಪೋಲಿಯೊ ಪ್ರಕರಣಗಳು ವರದಿಯಾಗಿವೆ. ರೋಗವನ್ನು ನಿರ್ಮೂಲನೆ ಮಾಡುವ ಜಾಗತಿಕ ಪ್ರಯತ್ನಗಳಿಗೆ ಇದು ಸವಾಲಾಗಿದೆ. ಇತ್ತ, ವಿಶ್ವ ಆರೋಗ್ಯ ಸಂಸ್ಥೆಯು (ಡಬ್ಲ್ಯೂಎಚ್ಒ) ಎರಡು ರಾಷ್ಟ್ರಗಳಲ್ಲಿ ಹೆಚ್ಚುತ್ತಿರುವ ಪೋಲಿಯೊ ಪ್ರಕರಣಗಳ ಬಗ್ಗೆ ಎಚ್ಚರಿಕೆ ನೀಡಿದೆ. ಅಫ್ಘಾನಿಸ್ತಾನದಲ್ಲಿ ಪೋಲಿಯೊ ಉಲ್ಬಣಿಸುತ್ತಿದ್ದರೂ, ಅಲ್ಲಿನ ತಾಲಿಬಾನ್ ಸರ್ಕಾರ ಲಸಿಕೆ ನೀಡುವುದನ್ನು ನಿಷೇಧಿಸಿದೆ. ಹೀಗಾಗಿ ಪೋಲಿಯೊ ಪ್ರಕರಣಗಳ ಸಂಖ್ಯೆ ಹೆಚ್ಚುತ್ತಲೆ ಇದೆ. ಪಾಕಿಸ್ತಾನದಲ್ಲಿ ಇತ್ತೀಚೆಗೆ ಮೂರು ಹೊಸ ಪೋಲಿಯೊ ಪ್ರಕರಣಗಳನ್ನು ಡಬ್ಲ್ಯೂಎಚ್ಒ ದೃಢಪಡಿಸಿದೆ. ದೇಶಾದ್ಯಂತ ಸೋಂಕಿತರ ಸಂಖ್ಯೆ 26ಕ್ಕೆ ಏರಿಕೆಯಾಗಿದೆ. WHOದ ಪ್ರಾದೇಶಿಕ ನಿರ್ದೇಶಕ ಡಾ.ಅಹ್ಮದ್ ಅಲ್-ಮಂಧಾರಿ ಪ್ರತಿಕ್ರಿಯಿಸಿ, ಅಫ್ಘಾನಿಸ್ತಾನ ಮತ್ತು ಪಾಕಿಸ್ತಾನ ರಾಷ್ಟ್ರಗಳು ಪೋಲಿಯೊ ನಿರ್ಮೂಲನೆಗೆ ಒಟ್ಟಾಗಿ ಕೆಲಸ ಮಾಡಬೇಕಿದೆ. ಪ್ರಸರಣವನ್ನು ತಗ್ಗಿಸಲು ದ್ವಿಪಕ್ಷೀಯವಾಗಿ ಶ್ರಮಿಸಬೇಕಿದೆ. ಆದರೆ, ಉಭಯ ರಾಷ್ಟ್ರಗಳ ಮಧ್ಯೆ ರಾಜಕೀಯ ತಿಕ್ಕಾಟದಿಂದಾಗಿ ಈ ಪ್ರಯತ್ನಕ್ಕೆ ಹಿನ್ನಡೆ ಉಂಟಾಗಿದೆ. ಅಫ್ಘಾನಿಸ್ತಾನ ಮತ್ತು ಪಾಕಿಸ್ತಾನದ ಮಧ್ಯೆ ವೈದ್ಯಕೀಯ ಸಹಕಾರಗಳು ಬಂದ್ ಆಗಿವೆ. ಇದು ಇನ್ನಷ್ಟು ಸಮಸ್ಯೆ ಉಂಟುಮಾಡಲಿದೆ ಎಂದು ತಿಳಿಸಿದ್ದಾರೆ.

ವಲಸಿಗರಿದ್ದ ಟ್ರಕ್ ಮೇಲೆ ಮೆಕ್ಸಿಕೋ ಸೈನಿಕರಿಂದ ಗುಂಡಿನ ದಾಳಿ; 6 ಮಂದಿ ಮೃತ್ಯು

ಮೆಕ್ಸಿಕೋ: ಭಾರತ, ಪಾಕಿಸ್ತಾನ, ನೇಪಾಳ ಸೇರಿದಂತೆ ಹಲವು ದೇಶಗಳ ವಲಸಿಗರನ್ನು ಸಾಗಿಸುತ್ತಿದ್ದ ಟ್ರಕ್ ಮೇಲೆ ಗ್ವಾಟೆಮಾಲಾ ಗಡಿಯ ಬಳಿ ಮೆಕ್ಸಿಕೋ ಸೈನಿಕರು ಗುಂಡು ಹಾರಿಸಿದ್ದು, ಆರು ವಲಸಿಗರು ಸಾವನ್ನಪ್ಪಿದ್ದಾರೆ ಎಂದು ಮೆಕ್ಸಿಕೋದ ರಕ್ಷಣಾ ಇಲಾಖೆ ತಿಳಿಸಿದೆ.

ವಲಸಿಗರಿದ್ದ ಟ್ರಕ್ ಹುಯಿಕ್ಸಾಟ್ಲಾ ಬಳಿಯ ಚಿಯಾಪಾಸ್ ಗೆ ಸಮೀಪಿಸುತ್ತಿದ್ದಂತೆ ಇಬ್ಬರು ಸೈನಿಕರು ಟ್ರಕ್ ಮೇಲೆ ಗುಂಡು ಹಾರಿಸಿದ್ದು, ನಾಲ್ವರು ವಲಸಿಗರು ಸ್ಥಳದಲ್ಲೇ ಮೃತಪಟ್ಟಿದ್ದಾರೆ.

ಘಟನೆಯಲ್ಲಿ 12 ಮಂದಿ ಗಾಯಗೊಂಡಿದ್ದರು. ಗಾಯಗೊಂಡವರ ಪೈಕಿ ಮತ್ತಿಬ್ಬರು ಮೃತಪಟ್ಟಿದ್ದು, ಮೃತರ ಸಂಖ್ಯೆ 6ಕ್ಕೆ ಏರಿಕೆಯಾಗಿದೆ.

ಟ್ರಕ್‌ನಲ್ಲಿ ಒಟ್ಟು 33 ವಲಸಿಗರಿದ್ದು, ಇತರ 17 ವಲಸಿಗರಿಗೆ ಯಾವುದೇ ಗಾಯಗಳಾಗಿಲ್ಲ. ಈ

ಟ್ರಕ್‌ನಲ್ಲಿ ಒಟ್ಟು 33 ವಲಸಿಗರಿದ್ದು, 17 ವಲಸಿಗರಿಗೆ ಯಾವುದೇ ಗಾಯಗಳಾಗಿಲ್ಲ

ಪ್ರದೇಶವು ಕಳ್ಳಸಾಗಣೆಗೆ ಹೆಸರು ವಾಸಿಯಾದ ಮಾರ್ಗವಾಗಿದೆ. ಟ್ರಕ್ ಮೇಲೆ ಗುಂಡು ಹಾರಿಸಿದ ಇಬ್ಬರು ಸೈನಿಕರನ್ನು ಕರ್ತವ್ಯದಿಂದ ಬಿಡುಗಡೆಗೊಳಿಸಲಾಗಿದೆ ಮತ್ತು ಈ ಕುರಿತು ತನಿಖೆ ನಡೆಸಲಾಗುತ್ತಿದೆ ಎಂದು ಮೆಕ್ಸಿಕೋದ ರಕ್ಷಣಾ ಇಲಾಖೆ ತಿಳಿಸಿದೆ.

ಈ ಪ್ರದೇಶದಲ್ಲಿ ವಲಸಿಗರನ್ನು ಸಾಗಿಸುವ ವಾಹನಗಳ ಮೇಲೆ ಮೆಕ್ಸಿಕೋ ಪಡೆಗಳು ಗುಂಡು ಹಾರಿಸುವುದು ಇದೇ ಮೊದಲಲ್ಲ, ಈ ಮೊದಲು ಕೂಡ ಹಲವು ಬಾರಿ ವಲಸಿಗರ ಮೇಲೆ ದಾಳಿ ನಡೆದಿತ್ತು.

ವಿಶ್ವಸಂಸ್ಥೆಯಲ್ಲಿ ಗಾಂಧೀಜಿಯ ಅಹಿಂಸಾ ಸಂದೇಶ ಸ್ಮರಿಸಿದ ಗುಟೆರಸ್

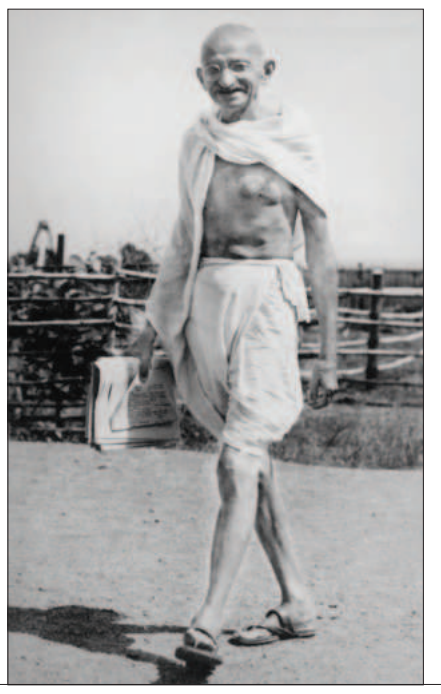

ವಿಶ್ವಸಂಸ್ಥೆ : ರಾಷ್ಟ್ರಪಿತ ಮಹಾತ್ಮಾಗಾಂಧೀಜಿಯವರ ಜನ್ಮದಿನವಾದ ಬುಧವಾರ ವಿಶ್ವಸಂಸ್ಥೆಯು ಅಹಿಂಸಾ ದಿನವಾಗಿ ಆಚರಿಸಿತು.

ನ್ಯೂಯಾರ್ಕ್ನಲ್ಲಿರುವ ವಿಶ್ವಸಂಸ್ಥೆ ಕಾರ್ಯಾಲಯದಲ್ಲಿ ನಡೆದ ಕಾರ್ಯಕ್ರಮದಲ್ಲಿ ವಿಶ್ವಸಂಸ್ಥೆಯ ಪ್ರಧಾನ ಕಾರ್ಯದರ್ಶಿ ಆಯಂಟೊನಿಯೊ ಗುಟೆರಸ್ ಮಾತನಾಡಿ, ಶಾಂತಿ, ಅಹಿಂಸೆ ಹಾಗೂ ಸಮಾನತೆ ಕುರಿತ ಗಾಂಧೀಜಿಯವರ ಸಂದೇಶಗಳನ್ನು ಉಲ್ಲೇಖಿಸಿದರು.

ಉಕ್ರೇನ್ ಹಾಗೂ ಮಧ್ಯಪ್ರಾಚ್ಯ ಸಂಘರ್ಷಗಳಿಂದಾಗಿ ಜಗತ್ತು ತತ್ತರಿಸುತ್ತಿದೆ ಎಂದು ತೀವ್ರ ಕಳವಳ ವ್ಯಕ್ತಪಡಿಸಿದರು.

''ಮಹಾತ್ಮಾಗಾಂಧೀಜಿಯವರ ಜನ್ಮದಿವನ್ನು ನಾವು ಅಂತಾರಾಷ್ಟ್ರೀಯ ಅಹಿಂಸಾ ದಿನವಾಗಿ ಆಚರಿಸುತ್ತಿದ್ದೇವೆ. ಸಮಾನತೆ, ಗೌರವ, ಶಾಂತಿ ಹಾಗೂ ನ್ಯಾಯದ ಮೌಲ್ಯಗಳಿಗಾಗಿ ಅವರು ಜೀವನವನ್ನೇ ಮುಡಿಪಾಗಿಟ್ಟಿದ್ದರು. ಉಕ್ರೇನ್ನಿಂದ ಹಿಡಿದು ಸುಡಾನ್ವರೆಗೆ, ಮಧ್ಯಪ್ರಾಚ್ಯ ಹಾಗೂ ಅದರಾಚೆಗೆ ಯುದ್ಧಗಳು ವಿನಾಶ, ದಾರಿದ್ರ್ಯ ಹಾಗೂ ಭೀತಿಯ ನರಕದೃಶ್ಯವನ್ನು

ಸೃಷ್ಟಿಸಿದೆ. ಅಸಮಾನತೆ ಹಾಗೂ ಅರಾಜಕತೆಯ ವಾತಾವರಣವು ಶಾಂತಿಯ ತಳಹದಿಯನ್ನು ಅಲುಗಾಡಿಸುತ್ತಿದೆ. ಅಹಿಂಸೆಯು ಮಾನವಕುಲಕ್ಕೆ ಲಭ್ಯವಿರುವ ಅತಿ ಶ್ರೇಷ್ಠವಾದ ಶಕ್ತಿಯೆಂಬುದಾಗಿ ಮಹಾತ್ಮಾಗಾಂಧಿ ದೃಢ ವಿಶ್ವಾಸವಿರಿಸಿದ್ದರು. ಉದಾತ್ತ ದೃಷ್ಟಿಕೋನವನ್ನು ಬೆಂಬಲಿಸುವಂತಹ ಸಂಸ್ಥೆಗಳನ್ನು ಸ್ಥಾಪಿಸುವಂತೆ ಅವರು ವಿಶ್ವಸಮುದಾಯಕ್ಕೆ ಕರೆ ನೀಡಿದ್ದರು ಎಂದು ಗುಟೆರಸ್ ಹೇಳಿದರು.

'ಗಾಂಧಿ ಮೌಲ್ಯಗಳು ಹಾಗೂ ವಿಶ್ವಸಂಸ್ಥೆ ಸನದು' ಶೀರ್ಷಿಕೆಯ ಈ ಕಾರ್ಯಕ್ರಮವನ್ನು ವಿಶ್ವಸಂಸ್ಥೆಯಲ್ಲಿನ ಭಾರತದ ಖಾಯಂ ನಿಯೋಗವು ಆಯೋಜಿಸಿತ್ತು.

ಜರ್ಮನಿಯಲ್ಲಿ ಒನ್‌ಪ್ಲಸ್ ಫೋನ್ ಮಾರಾಟ ನಿಷೇಧ

ಬರ್ಲಿನ್: ಜರ್ಮನಿಯಲ್ಲಿ ಒನ್‌ಪ್ಲಸ್ ಫೋನ್ ಮಾರಾಟವನ್ನು ನಿಷೇಧಿಸಲಾಗಿದೆ. ದೇಶದಲ್ಲಿ ಪೇಟೆಂಟ್ ಸಮಸ್ಯೆಗಳ ಕಾನೂನು ವಿವಾದದಿಂದಾಗಿ ಜರ್ಮನ್ ಅಧಿಕಾರಿಗಳು ಒನ್‌ಪ್ಲಸ್ ಉತ್ಪನ್ನಗಳನ್ನು ನಿಷೇಧಿಸಿದ್ದಾರೆ.

ವೈರ್‌ಲೆಸ್ ಸಾಧನಗಳ ಸಂಶೋಧನೆ ಮತ್ತು ಅಭಿವೃದ್ಧಿ ಕಂಪನಿಯಾದ ಇಂಟರ್‌ಡಿಜಿಟ್ ಮತ್ತು ಒನ್ ಪ್ಲಸ್ ಮಧ್ಯೆ 5ಜಿ ಮತ್ತು ಮೊಬೈಲ್ ತಂತ್ರಜ್ಞಾನ ವಿಚಾರವಾಗಿ ತಿಕ್ಕಾಟ ನಡೆಯುತ್ತಿದೆ.

5ಜಿಯಲ್ಲಿ ತನ್ನ ಪೇಟೆಂಟ್ ಅನ್ನು ಒನ್‌ಪ್ಲಸ್ ಉಲ್ಲಂಘಿಸಿದೆ ಎಂದು ಇಂಟರ್

ಡಿಜಿಟ್ ಆರೋಪಿಸಿದೆ. ನಿಷೇಧದಿಂದಾಗಿ ಒನ್‌ಪ್ಲಸ್ ಓಪನ್, ಒನ್‌ಪ್ಲಸ್ 12, ಒನ್ ಪ್ಲಸ್ 11 ಫೋನ್‌ಗಳ ಮಾರಾಟವನ್ನು ಆನ್ ಲೈನ್ ಸ್ಟೋರ್‌ನಿಂದಲೇ ತೆಗೆಯಲಾಗಿದೆ. ಸದ್ಯ ಜರ್ಮನಿಯಲ್ಲಿ ಒನ್‌ಪ್ಲಸ್ ಪ್ಯಾಡ್ 2 ಮತ್ತು ಒನ್ ಪ್ಲಸ್ ವಾಚ್ 2 ಮಾತ್ರ ಆನ್‌ಲೈನ್ ಸ್ಟೋರ್‌ನಲ್ಲಿ ಲಭ್ಯವಿದೆ. ಈ ಎರಡೂ ಉತ್ಪನ್ನಗಳಿಗೆ ಸೆಲ್ಯುಲಾರ್ ಬೆಂಬಲದ ಅಗತ್ಯ ಇಲ್ಲದ ಕಾರಣ ಇವುಗಳಿಗೆ ನಿಷೇಧ ಅನ್ವಯವಾಗುವುದಿಲ್ಲ. ಈ ಹಿಂದೆ ನೋಕಿಯಾ ಕಂಪನಿಯ ಜೊತೆಗೆ ಒನ್ ಪ್ಲಸ್ ಸಂಘರ್ಷ ಇತ್ತು.ಇದರಿಂದಾಗಿ ಒನ್‌ಪ್ಲಸ್ ಮೇಲೆ ಜರ್ಮನಿಯಲ್ಲಿ ತಾತ್ಕಾಲಿಕವಾಗಿ ನಿಷೇಧ ಹೇರಲಾಗಿತ್ತು. ವಿವಾದ ಪರಿಹಾರವಾದ ನಂತರ ಒನ್‌ಪ್ಲಸ್ ಜರ್ಮನಿ ಮಾರುಕಟ್ಟೆಗೆ ಎಂಟ್ರಿಕೊಟ್ಟಿತ್ತು.

ಫೆಲೆಸ್ತೀನ್-ಇಸ್ರೇಲ್ ಸಂಘರ್ಷ: 902 ಕುಟುಂಬಗಳ ಸರ್ವನಾಶ!

ಗಾಝಾ: ಕಳೆದ ಒಂದು ವರ್ಷದಿಂದ ಫೆಲೆಸ್ತೀನ್-ಇಸ್ರೇಲ್ ನಡುವೆ ನಡೆಯುತ್ತಿರುವ ಯುದ್ಧದಲ್ಲಿ 902 ಫೆಲೆಸ್ತೀನ್ ಕುಟುಂಬಗಳು ಸರ್ವನಾಶವಾಗಿದ್ದರೆ, 1,364 ಫೆಲೆಸ್ತೀನ್ ಕುಟುಂಬಗಳ ಪೈಕಿ ತಲಾ ಓರ್ವ ವ್ಯಕ್ತಿ ಜೀವಂತವಾಗಿ ಉಳಿದಿದ್ದಾರೆ. ಇನ್ನುಳಿದ 3,472 ಫೆಲೆಸ್ತೀನ್ ಕುಟುಂಬಗಳ ಪೈಕಿ ತಲಾ ಇಬ್ಬರು ಮಾತ್ರ ಜೀವಂತವಾಗಿ ಉಳಿದಿದ್ದಾರೆ ಎಂಬ ಆಘಾತಕಾರಿ ಸಂಗತಿಯನ್ನು ಗಾಝಾ ಸರಕಾರಿ ಮಾಧ್ಯಮ ಕಚೇರಿ ಪ್ರಕಟಿಸಿದೆ.

ಬುಧವಾರ ಈ ಅಂಕಿ-ಅಂಶಗಳನ್ನು ಪ್ರಕಟಿಸಿರುವ ಗಾಝಾ ಮಾಧ್ಯಮ ಕಚೇರಿ, ಅಮೆರಿಕ ಮತ್ತು ಪಾಶ್ಚಿಮಾತ್ಯ ದೇಶಗಳ ನೆರವಿನಿಂದ ಇಸ್ರೇಲ್ ಜನಾಂಗೀಯ ಹತ್ಯೆ ನಡೆಸುತ್ತಿದೆ ಎಂದು ಆರೋಪಿಸಿದೆ. ಒಂದು ವರ್ಷದ ಹಿಂದೆ ಪ್ರಾರಂಭಗೊಂಡ ಯುದ್ಧದಲ್ಲಿ ಈವರೆಗೆ 41,000 ಮಂದಿ ಮೃತಪಟ್ಟಿದ್ದು, ಸುಮಾರು 20,000 ಮಂದಿ ನಾಪತ್ತೆಯಾಗಿದ್ದಾರೆ ಎಂದು ಫೆಲೆಸ್ತೀನ್ ಅಧಿಕಾರಿಗಳು ತಿಳಿಸಿದ್ದಾರೆ.

ಇ

Postal Registration No.KA/BGW-1823/2019-2021, Posted at Patrika Channel, RMS Bhavan, Bengaluru PSO, Mysore Road, Bengaluru- 560020, RNI No.KARKAN/2002/08054

ಆರಾಮ್ ಅರವಿಂದ್ ಸ್ವಾಮಿ ರೊಮ್ಯಾಂಟಿಕ್ ಹಾಡಿನಲ್ಲಿ ಅನೀಶ್ ತೇಜಶ್ವರ್

ಮಾಸ್ ಸಿನಿಮಾಗಳಲ್ಲಿಯೇ ಹೆಚ್ಚಾಗಿ ನಟಿಸಿರೋ ಅನೀಶ್ ತೇಜೇಶ್ವರ್ ಆರಾಮ್ ಅರವಿಂದ ಸ್ವಾಮಿ ಸಿನಿಮಾ ಮೂಲಕ ರೋಮ್ಯಾಂಟಿಕ್ ಹೀರೋ ಆಗಿ ನಿಮ್ಮ ಮುಂದೆ ಬರ್ತಿದ್ದಾರೆ. ಆರಂಭದಿಂದಲೂ ವಿಭಿನ್ನ ಪ್ರಚಾರದ ಮೂಲಕ ಪ್ರೇಕ್ಷಕರನ್ನು ಗಮನಸೆಳೆಯುತ್ತಿರುವ ಚಿತ್ರತಂಡ ಈಗ ಬಿಡುಗಡೆ ದಿನಾಂಕ ಘೋಷಣೆ ಮಾಡಿದೆ. ಆರಾಮ್ ಅರವಿಂದ ಸ್ವಾಮಿ ಸಿನಿಮಾ ಅಖಾಡಕ್ಕೆ ಇಳಿಯಲು ಸಜ್ಜಾಗಿದೆ.

ಮುಂದೆ ಹೇಗೋ ಕುಣಿದು ಅನೀಶ್ ಟೈಟಲ್ ಟ್ರ್ಯಾಕ್ ಮೂಲಕ ಜಬರ್ದಸ್ತ್ ಆಗಿ ಕುಣಿದಿದ್ದ ಅನೀಶ್ ತೇಜೇಶ್ವರ್ ಈಗ ಮುಂದೆ ಹೇಗೋ ಏನೋ ಎನ್ನುತ್ತಾ ಬಿಂದಾಸ್ ಆಗಿ ಹೆಜ್ಜೆ ಹಾಕಿದ್ದಾರೆ. ಅನೀಶ್ ಗೆ ಮಿಲನಾ ನಾಗರಾಜ್ ಸಾಥ್ ಕೊಟ್ಟಿದ್ದು, ಮಲ್ಲು ಕುಟ್ಟಿಯಾಗಿ ಮಿಂಚಿದ್ದಾರೆ. ಪ್ರಮೋದ್ ಮರವಂತೆ ಸಾಹಿತ್ಯದ ಮಲೋಡಿ ಹಾಡಿಗೆ ನಿಹಾಲ್ ಟೌರೊ ಧ್ವನಿಯಾಗಿದ್ದು, ಮ್ಯಾಜಿಕಲ್ ಕಂಪೋಸರ್ ಅರ್ಜುನ್ ಜನ್ಯ ಸಂಗೀತ ಹಾಡಿನ ಶ್ರೀಮಂತಿಕೆ ಹೆಚ್ಚಿಸಿದೆ. 'ನಮ್ ಗಣಿ ಬಿಕಾಂ ಪಾಸ್', 'ಗಜಾನನ ಅಂಡ್ ಗ್ಯಾಂಗ್' ಅಂತಹ ಸಿನಿಮಾಗಳನ್ನು ನಿರ್ದೇಶಿಸಿರೋ ಅಭಿಷೇಕ್ ಶೆಟ್ಟಿ ಈ ಚಿತ್ರಕ್ಕೆ ಆಕ್ಷನ್ ಕಟ್ ಹೇಳುತ್ತಿದ್ದಾರೆ. ಇಲ್ಲಿ ಅನೀಶ್‌ಗೆ ಮಿಲನಾ ನಾಗರಾಜ್ ಹಾಗೂ ಹೃತಿಕ ಶ್ರೀನಿವಾಸ್ ಇಬ್ಬರು ನಾಯಕಿಯರು. 'ಆಕಿರ' ಸಿನಿಮಾ ನಿರ್ಮಿಸಿದ್ದ ಶ್ರೀಕಾಂತ್ ಪ್ರಸನ್ನ ಹಾಗೂ 'ಗುಳ್ಟು' ಸಿನಿಮಾ ನಿರ್ಮಾಪಕ ಪ್ರಶಾಂತ್ ರೆಡ್ಡಿ ಈ ಸಿನಿಮಾವನ್ನು ನಿರ್ಮಾಣ ಮಾಡಿದ್ದಾರೆ. ವೈವಿಬಿ ಶಿವಸಾಗರ್ ಛಾಯಾಗ್ರಹಣ, ಉಮೇಶ್ ಆರ್. ಬಿ. ಸಂಕಲನ ಈ ಸಿನಿಮಾಗಿದೆ. ಪ್ರಚಾರದ ಪಡಸಾಲೆಗೆ ಇಳಿದಿರುವ ಚಿತ್ರತಂಡ ಭರದಿಂದ ಪ್ರಚಾರ ನಡೆಸ್ತಿದೆ.

ದಂತದ ಗೊಂಬೆಯಂತೆ ಮಿಂಚಿದ ಶ್ರೀಲೀಲಾ

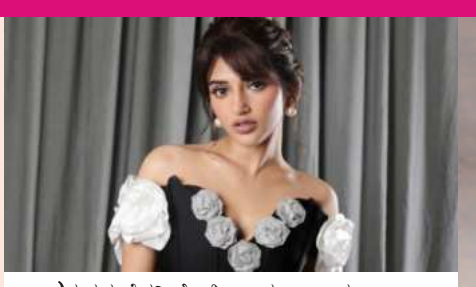

ಕನ್ನಡದ ಬೆಡಗಿ ಶ್ರೀಲೀಲಾ ಸದಾ ಒಂದಲ್ಲಾ ಒಂದು ಫೋಟೋಶೂಟ್ ಮೂಲಕ ಸದ್ದು ಮಾಡುತ್ತಲೇ ಇರುತ್ತಾರೆ. ಇದೀಗ ಹೊಸ ಫೋಟೋಶೂಟ್‌ನಲ್ಲಿ ದಂತದ ಗೊಂಬೆಯಂತೆ ನಟಿ ಮಿಂಚಿದ್ದಾರೆ. ಶ್ರೀಲೀಲಾರ ನಯಾ ಲುಕ್ ಕಂಡು ಪಡ್ಡೆಹುಡುಗರು ಫಿದಾ ಆಗಿದ್ದಾರೆ.

ಬ್ಲ್ಯಾಕ್ ಕಲರ್ ಡ್ರೆಸ್‌ನಲ್ಲಿ ಶ್ರೀಲೀಲಾ ಕಂಗೊಳಿಸಿದ್ದಾರೆ. ವಿವಿಧ ಭಂಗಿಯಲ್ಲಿ ಕ್ಯಾಮೆರಾಗೆ ಪೋಸ್ ನೀಡಿದ್ದಾರೆ. ನಟಿಯ ಹೊಸ ಫೋಟೋಶೂಟ್ ಸೋಶಿಯಲ್ ಮೀಡಿಯಾದಲ್ಲಿ ವೈರಲ್ ಆಗುತ್ತಿದೆ.

ಕನ್ನಡದ 'ಕಿಸ್' ಚಿತ್ರದ ಮೂಲಕ ಕೆರಿಯರ್ ಶುರು ಮಾಡಿದ್ದ ಶ್ರೀಲೀಲಾ ಈಗ ತೆಲುಗಿನ ಬೇಡಿಕೆಯ ನಟಿಯರಲ್ಲಿ ಒಬ್ಬರಾಗಿದ್ದಾರೆ. ಇತ್ತೀಚೆಗೆ ಅವರು ನಟಿಸಿದ ತೆಲುಗು ಸಿನಿಮಾಗಳು ಚಿತ್ರಮಂದಿರದಲ್ಲಿ ಮಕಾಡೆ ಮಲಗಿದ್ದರೂ ಕೂಡ ನಟಿಗೆ ಬೇಡಿಕೆ ಕಮ್ಮಿಯಾಗಿಲ್ಲ.

ಕಿಸ್, ಭರಾಟೆ, ಬೈಟು ಲವ್ ಚಿತ್ರದಲ್ಲಿ ನಟಿಸಿದ ನಂತರ ಅವರು 'ಪೆಳ್ಳಿ ಸಂದಡಿ' ಚಿತ್ರದ ಮೂಲಕ ತೆಲುಗಿಗೆ ಎಂಟ್ರಿ ಕೊಟ್ಟರು. ಇಂದು ಸ್ಟಾರ್ ನಟರಿಗೆ ಇವರೇ ನಾಯಕಿಯಾಗಬೇಕು ಎಂಬುವಷ್ಟರ ಮಟ್ಟಿಗೆ ಶ್ರೀಲೀಲಾ ಬೆಳೆದಿದ್ದಾರೆ.

ಸದ್ಯ ರಾಬಿನ್‌ಹುಡ್, ಉಸ್ತಾದ್ ಭಗತ್ ಸಿಂಗ್ ಸಿನಿಮಾಗಳಿವೆ. ಬಾಲಿವುಡ್‌ನಲ್ಲಿ ಉತ್ತಮ ಅವಕಾಶಗಳು ಅರಸಿ ಬರುತ್ತಿವೆ.

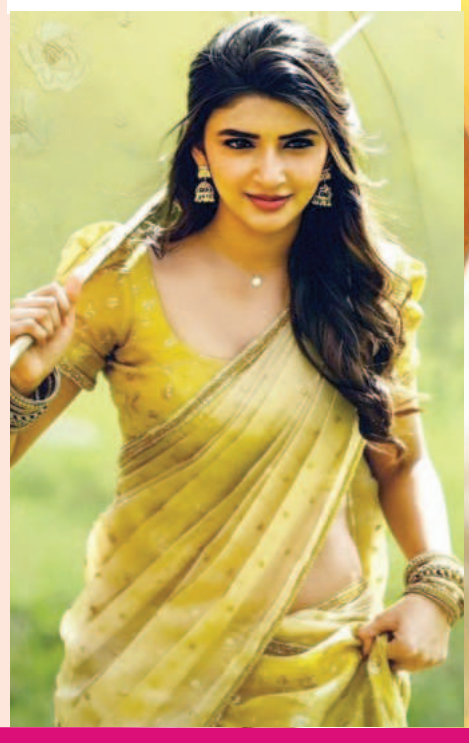

ಆಸ್ಪತ್ರೆಯಿಂದ ರಜನೀಕಾಂತ್ ಡಿಸ್ ಚಾರ್ಜ್, ವಿಶ್ರಾಂತಿಗೆ ಸೂಚನೆ

ಕೆಲ ದಿನದ ಹಿಂದೆ ಹೃದಯ ಸಮಸ್ಯೆಯಿಂದ ಬಳಲಿ ಆಸ್ಪತ್ರೆಗೆ ದಾಖಲಾಗಿದ್ದ ನಟ ರಜನೀಕಾಂತ್ ನಿನ್ನೆ ತಡರಾತ್ರಿ ಆಸ್ಪತ್ರೆಯಿಂದ ಡಿಸ್ ಚಾರ್ಜ್ ಆಗಿ ಮನೆ ಸೇರಿದ್ದಾರೆ. ಐದು ದಿನಗಳ ಹಿಂದೆ ಸೆಪ್ಟೆಂಬರ್ 30 ರಂದು ಎದೆ ನೋವು ಕಾಣಿಸಿಕೊಂಡ ಕಾರಣ ರಜನೀಕಾಂತ್ ಚೆನ್ನೈನ ಅಪೋಲೊ ಆಸ್ಪತ್ರೆಗೆ ದಾಖಲಾಗಿದ್ದರು. ಸೂಕ್ತ ಚಿಕಿತ್ಸೆ ಹಾಗೂ ವಿಶ್ರಾಂತಿಯ ಬಳಿಕ ನಿನ್ನೆ (ಅಕ್ಟೋಬರ್ 03) ರಾತ್ರಿ 11 ಗಂಟೆ ವೇಳೆಗೆ ಸುರಕ್ಷಿತವಾಗಿ ಮನೆ ಸೇರಿದ್ದಾರೆ. ರಜನೀಕಾಂತ್ ಡಿಸ್ ಚಾರ್ಜ್ ಆಗಿರುವ ಮಾಹಿತಿಯನ್ನು ಚೆನ್ನೈ ಪೊಲೀಸರು ಹಂಚಿಕೊಂಡಿದ್ದಾರೆ.

ಸೆಪ್ಟೆಂಬರ್ 30 ರಂದು ರಜನೀಕಾಂತ್ ಆಸ್ಪತ್ರೆಗೆ ದಾಖಲಾಗಿದ್ದರು, ಅವರನ್ನು ಪರೀಕ್ಷೆಗೆ ಒಳಪಡಿಸಿದ್ದ ವೈದ್ಯರು, ರಜನೀಕಾಂತ್‌ರ ಹೃದಯದಲ್ಲಿ ಸಮಸ್ಯೆ ಉಂಟಾಗಿರುವುದನ್ನು ಪತ್ತೆ ಹಚ್ಚಿದ್ದರು. ರಜನೀಕಾಂತ್ ರ ಹೃದಯದ ದೊಡ್ಡ ನಾಳದಲ್ಲಿ ಊತ ಬಂದಿತ್ತು, ಅದು ಹೆಚ್ಚಾಗಿ ರಕ್ತನಾಳವೇ ಒಡೆಯುವ ಅಪಾಯವಿತ್ತು, ಹಾಗಾಗಿ ಅಪೋಲೊ ಆಸ್ಪತ್ರೆ ವೈದ್ಯರು ಊದಿಕೊಂಡಿದ್ದ ರಕ್ತನಾಳಕ್ಕೆ ಸ್ಟಂಟ್ ಅಳವಡಿಸಿದ್ದರು. ಈ ಕ್ರಿಯೆಯನ್ನು ಶಸ್ತ್ರಚಿಕಿತ್ಸೆ ಇಲ್ಲದೆಯೇ ವೈದ್ಯರು ಮಾಡಿದ್ದರು.

ಸ್ಟಂಟ್ ಅಳವಡಿಕೆ ಬಳಿಕ ಐಸಿಯುನಲ್ಲಿರಿಸಿ ಅವರ ಹೃದಯದ ಕಾರ್ಯ, ಒಟ್ಟಾರೆ ದೇಹದ ಆರೋಗ್ಯದ ಮೇಲೆ ನಿಗಾವಹಿಸಿದ್ದ ವೈದ್ಯರು, ಅಕ್ಟೋಬರ್ 03 ರ ರಾತ್ರಿ 11 ಗಂಟೆಗೆ ಅವರನ್ನು ಆಸ್ಪತ್ರೆಯಿಂದ ಬೀಳ್ಕೊಟ್ಟಿದ್ದಾರೆ. ಸ್ಟಂಟ್ ಅಳವಡಿಸಿರುವ ಕಾರಣ ಕೆಲವು ದಿನಗಳ ಕಾಲ ರಜನೀಕಾಂತ್ ಗೆ ವಿಶ್ರಾಂತಿಯ ಅಗತ್ಯವಿದೆ ಎನ್ನಲಾಗುತ್ತಿದೆ. ರಜನೀಕಾಂತ್ ಪ್ರಸ್ತುತ 'ಕೂಲಿ' ಸಿನಿಮಾದಲ್ಲಿ ನಟಿಸುತ್ತಿದ್ದು, ಮತ್ತೆ ಚಿತ್ರೀಕರಣಕ್ಕೆ ಬರಲು ತುಸು ಹೆಚ್ಚು ದಿನಗಳನ್ನು ತೆಗೆದುಕೊಳ್ಳುವ ಸಾಧ್ಯತೆ ಇದೆ.

ರಜನೀಕಾಂತ್ ಹೃದಯ ಸಮಸ್ಯೆಯಿಂದ ಆಸ್ಪತ್ರೆಗೆ ದಾಖಲಾದ ಅವರ ಅಭಿಮಾನಿಗಳು ಆತಂಕಿತರವಾಗಿದ್ದರು. ಸ್ವತಃ ಪ್ರಧಾನಿ ಮೋದಿ, ರಜನೀಕಾಂತ್ ರ ಪತ್ನಿಗೆ ಕರೆ ಮಾಡಿ ಆರೋಗ್ಯ ವಿಚಾರಿಸಿದ್ದರು. ರಜನೀಕಾಂತ್ ರ ಪುತ್ರಿ ಸೌಂದರ್ಯ ರಜನೀಕಾಂತ್, ತಿರುವತ್ತಿಯೂರ್ ಶ್ರೀ ವಾದಿವುದೈ ದೇವಾಲಯಕ್ಕೆ ಭೇಟಿ ಮಾಡಿ, ಅಪ್ಪನ ಶೀಘ್ರ ಗುಣಮುಖ ಕೋರಿ ವಿಶೇಷ ಪೂಜೆಗಳನ್ನು ಮಾಡಿಸಿದ್ದರು. ತಮಿಳುನಾಡಿನ ರಾಜ್ಯಪಾಲರು 'ಜಗತ್ತಿನಾದ್ಯಂತ ಇರುವ ರಜನಿಕಾಂತ್ ಅವರ ಕೋಟ್ಯಂತರ ಅಭಿಮಾನಗಳ ಜೊತೆಗೆ ನಾನು ನಿಂತಿದ್ದೇನೆ, ರಜನೀಕಾಂತ್ ಅವರ ಕ್ಷಿಪ್ರ ಮತ್ತು ಸುಗಮ ಚೇತರಿಕೆಗಾಗಿ ಪ್ರಾರ್ಥಿಸುತ್ತೇನೆ' ಎಂದಿದ್ದರು.

ರಜನೀಕಾಂತ್ ನಟನೆಯ 'ವೇಟ್ಟೈಯಾನ್' ಸಿನಿಮಾ ಕೆಲವೇ ದಿನಗಳಲ್ಲಿ ಬಿಡುಗಡೆ ಆಗಲಿದೆ. ಸಿನಿಮಾದಲ್ಲಿ ರಜನೀ ಜೊತೆಗೆ ಅಮಿತಾಬ್ ಬಚ್ಚನ್, ಫಹಾದ್ ಫಾಸಿಲ್, ರಾಣಾ ದಗ್ಗುಬಾಟಿ ಇನ್ನೂ ಕೆಲವು ಸ್ಟಾರ್ ನಟರು ನಟಿಸಿದ್ದಾರೆ. ಲೋಕೇಶ್ ಕನಗರಾಜ್ ನಿರ್ದೇಶನದ 'ಕೂಲಿ' ಸಿನಿಮಾದಲ್ಲಿ ನಟಿಸಲು ರಜನೀಕಾಂತ್ ಒಪ್ಪಿಕೊಂಡಿದ್ದು, ಸಿನಿಮಾದ ಚಿತ್ರೀಕರಣ ಚಾಲ್ತಿಯಲ್ಲಿರುವಾಗಲೇ ರಜನೀಕಾಂತ್ ಆಸ್ಪತ್ರೆಗೆ ದಾಖಲಾಗಿದ್ದರು, ಕೆಲ ಕಾಲ ವಿಶ್ರಾಂತಿಗೆ ಸೂಚಿಸಿರುವ ಕಾರಣ, 'ಕೂಲಿ' ಸಿನಿಮಾ ತಡವಾಗುವ ಸಾಧ್ಯತೆ ಇದೆ.

ರಣಜಿ ಟೂರ್ನಿಗೆ ಬಲಿಷ್ಠ ಕರ್ನಾಟಕ ತಂಡ ಪ್ರಕಟ

ಅಕ್ಟೋಬರ್ 11 ರಿಂದ ಶುರುವಾಗಲಿರುವ ರಣಜಿ ಟ್ರೋಫಿ ಟೂರ್ನಿಯ ಮೊದಲೆರಡು ಪಂದ್ಯಗಳಿಗೆ ಕರ್ನಾಟಕ ತಂಡವನ್ನು ಪ್ರಕಟಿಸಲಾಗಿದೆ. 16 ಸದಸ್ಯರ ಈ ತಂಡವನ್ನು ಮಯಾಂಕ್ ಅಗರ್ವಾಲ್ ಮುನ್ನಡೆಸಲಿದ್ದು, ಉಪನಾಯಕರಾಗಿ ಮನೀಶ್ ಪಾಂಡೆ ಕಾಣಿಸಿಕೊಳ್ಳಲಿದ್ದಾರೆ. ಕಳೆದ ಬಾರಿ ಕರ್ನಾಟಕ ತಂಡದ ಉಪನಾಯರಾಗಿ ನಿಕಿನ್ ಜೋಸ್ ಆಯ್ಕೆಯಾಗಿದ್ದರು. ಆದರೀಗ ಅನುಭವಿ ಆಟಗಾರ ಮನೀಶ್ ಪಾಂಡೆಗೆ ವೈಸ್ ಕ್ಯಾಪ್ಟನ್ ಪಟ್ಟ ನೀಡಲಾಗಿದೆ. ಹಾಗೆಯೇ 2023-24ರಲ್ಲಿ ಐದು ಪಂದ್ಯಗಳಿಂದ 25 ವಿಕೆಟ್‌ಗಳನ್ನು ಕಬಳಿಸಿದ್ದ ಸ್ಪೀಡ್ ಸ್ಟರ್ ವಿದ್ವತ್ ಕಾವೇರಪ್ಪ ಮೊದಲೆರಡು ಪಂದ್ಯಗಳಿಗೆ ಅಲಭ್ಯರಾಗಿದ್ದಾರೆ. ದುಲೀಪ್ ಟ್ರೋಫಿ ಪಂದ್ಯದ ವೇಳೆ ಗಾಯಗೊಂಡಿರುವ ಕಾರಣ ಕೊಡಗಿನ ವೇಗಿ ರಣಜಿ ಟೂರ್ನಿಯ ಆರಂಭಿಕ ಪಂದ್ಯಗಳಿಂದ ಹೊರಗುಳಿದಿದ್ದಾರೆ.

ಇನ್ನು ಕಳೆದ ಸೀಸನ್‌ನಲ್ಲಿ 39 ವಿಕೆಟ್ ಕಬಳಿಸಿದ್ದ ವೈಶಾಕ್ ವಿಜಯಕುಮಾರ್ ಹಾಗೂ 28 ವಿಕೆಟ್ ಪಡೆದಿದ್ದ ವಿ ಕೌಶಿಕ್ ಈ ಬಾರಿ ಕೂಡ ತಂಡದಲ್ಲಿದ್ದು, ಇವರೊಂದಿಗೆ ಸಂಪೂರ್ಣ ಫಿಟ್‌ನೆಸ್‌ನೊಂದಿಗೆ ಪ್ರಸಿದ್ಧ್ ಕೃಷ್ಣ ಕೂಡ ಸೇರ್ಪಡೆಯಾಗಿದ್ದಾರೆ. ಇದರೊಂದಿಗೆ ಕರ್ನಾಟಕ ತಂಡದ ಬೌಲಿಂಗ್ ವಿಭಾಗವು ಮತ್ತಷ್ಟು ಬಲಿಷ್ಠವಾದಂತಾಗಿದೆ.

ಹಾಗೆಯೇ ಸಿಕೆ ನಾಯುಡು (23 ವರ್ಷದೊಳಗಿನವರ) ಟ್ರೋಫಿ ವಿಜೇತ ತಂಡದ ನಾಯಕ ಆರ್.ಸ್ಮರನ್ ಹಾಗೂ ಮೊಹ್ಸಿನ್ ಖಾನ್ ಈ ಬಾರಿ ರಣಜಿ ತಂಡದಲ್ಲಿ ಸ್ಥಾನ ಪಡೆಯುವಲ್ಲಿ ಯಶಸ್ವಿಯಾಗಿದ್ದಾರೆ. ಇದಾಗ್ಯೂ ರಾಹುಲ್ ದ್ರಾವಿಡ್ ಸುಪುತ್ರ ಸಮಿತ್ ಅವಕಾಶ ಪಡೆಯುವಲ್ಲಿ ವಿಫಲರಾಗಿದ್ದಾರೆ.

ಇನ್ನು ವಿಕೆಟ್ ಕೀಪರ್‌ಗಳಾಗಿ ಈ ಬಾರಿ ತಂಡದಲ್ಲಿ ಕಾಣಿಸಿಕೊಂಡಿರುವುದು ಸುಜಯ್ ಸಾತೇರಿ ಹಾಗೂ ಲವ್‌ನೀತ್ ಸಿಸೋಡಿಯಾ. ಕರ್ನಾಟಕದ ಅನುಭವಿ ವಿಕೆಟ್ ಕೀಪರ್ ಬ್ಯಾಟರ್ ಶರತ್ ಶ್ರೀನಿವಾಸ್ ಈ ಬಾರಿ ತ್ರಿಪುರಾ ಪರ ಕಣಕ್ಕಿಳಿಯಲಿದ್ದಾರೆ. ಹೀಗಾಗಿ ಸುಜಯ್‌ಗೆ ತಂಡದಲ್ಲಿ ಅವಕಾಶ ಕಲ್ಪಿಸಲಾಗಿದೆ. ಅದರಂತೆ ಕರ್ನಾಟಕ ತಂಡ ಈ ಕೆಳಗಿನಂತಿದೆ?

ಕರ್ನಾಟಕ ರಣಜಿ ತಂಡ (ಮೊದಲೆರಡು ಪಂದ್ಯಗಳಿಗೆ): ಮಯಾಂಕ್ ಅಗರ್ವಾಲ್ (ನಾಯಕ), ನಿಕಿನ್ ಜೋಸ್, ದೇವದತ್ ಪಡಿಕ್ಕಲ್, ಆರ್ ಸ್ಮರಣ್, ಮನೀಶ್ ಪಾಂಡೆ, ಶ್ರೇಯಸ್ ಗೋಪಾಲ್, ಸುಜಯ್ ಸಾತೇರಿ, ಹಾರ್ದಿಕ್ ರಾಜ್, ವೈಶಾಕ್ ವಿಜಯಕುಮಾರ್, ಪ್ರಸಿದ್ಧ್ ಕೃಷ್ಣ, ವಾಸುಕಿ ಕೌಶಿಕ್, ಲವ್‌ನೀತ್ ಸಿಸೋಡಿಯಾ, ಮೊಹ್ಸಿನ್ ಖಾನ್, ವಿದ್ಯಾಧರ್ ಪಾಟೀಲ್, ಕಿಶನ್ ಬೆದರೆ, ಅಭಿಲಾಶ್ ಶೆಟ್ಟಿ.

ಕರ್ನಾಟಕ ತಂಡದ ಮೊದಲ ಎದುರಾಳಿ ಯಾರು?: ಈ ಬಾರಿಯ ರಣಜಿ ಟೂರ್ನಿಯಲ್ಲಿ ಕರ್ನಾಟಕ ತಂಡವು ಮಧ್ಯಪ್ರದೇಶ್ ವಿರುದ್ಧ ಮೊದಲ ಪಂದ್ಯವನ್ನಾಡಲಿದೆ. ಅಕ್ಟೋಬರ್ 11 ರಂದು ನಡೆಯಲಿರುವ ಈ ಪಂದ್ಯಕ್ಕೆ ಇಂದೋರ್‌ನ ಹೋಲ್ಕರ್ ಸ್ಟೇಡಿಯಂ ಆತಿಥ್ಯವಹಿಸಲಿದೆ. ಹಾಗೆಯೇ ಅಕ್ಟೋಬರ್ 18 ರಿಂದ ಶುರುವಾಗಲಿರುವ 2ನೇ ಪಂದ್ಯದಲ್ಲಿ ಕರ್ನಾಟಕ ಮತ್ತು ಕೇರಳ ತಂಡಗಳು ಮುಖಾಮುಖಿಯಾಗಲಿದೆ. ಈ ಪಂದ್ಯವು ಬೆಂಗಳೂರಿನ ಕೆಎಸ್‌ಸಿಎ ಕ್ರಿಕೆಟ್ ಮೈದಾನದಲ್ಲಿ ನಡೆಯಲಿದೆ. ಈ ಎರಡು ಪಂದ್ಯಗಳಿಗೆ ಸದ್ಯ ಕರ್ನಾಟಕ ತಂಡವನ್ನು ಘೋಷಿಸಲಾಗಿದೆ.

ಕೆಂದ್ರದಿಂದ ತರೋದನ್ನು ರಾಜ್ಯಕ್ಕೆ ತನ್ನಿ, ರಾಜೀನಾಮೆ ಕೇಳುತ್ತಾ ಕೂತರೆ ಹೇಗೆ?

ಮೈಸೂರು: ಕೇಂದ್ರದಿಂದ ರಾಜ್ಯಕ್ಕೆ ಏನು ತರಬೇಕೋ ಅದನ್ನು ನೋಡಿ. ಅದನ್ನು ಬಿಟ್ಟು ಬರೀ ರಾಜೀನಾಮೆ ಕೇಳುತ್ತಾ ಕೂತರೆ ಹೇಗೆ ಎಂದು ಎಚ್‌ಡಿ ಕುಮಾರಸ್ವಾಮಿ ವಿರುದ್ಧ ಜೆಡಿಎಸ್ ಶಾಸಕ ಜಿಟಿ ದೇವೇಗೌಡ ನೇರವಾಗಿಯೇ ವಾಗ್ದಾಳಿ ನಡೆಸಿದ್ದಾರೆ.

ದಸರಾ ಉದ್ಘಾಟನೆ ಸಮಾರಂಭದ ವೇದಿಕೆಯ ಕಾರ್ಯಕ್ರಮದಲ್ಲಿ ಮಾತನಾಡಿದ ಅವರು, ಈಗ ಎಲ್ಲರೂ ಗಾಜಿನ ಮನೆಯಲ್ಲಿ ಇದ್ದೇವೆ. ರಾಜೀನಾಮೆ ಕೊಡಲು ನ್ಯಾಯಾಲಯ ಹೇಳಿದ್ಯಾ? ಎಫ್‌ಐಆರ್ ಆದವರು ರಾಜೀನಾಮೆ ಕೊಡಬೇಕಾಗಿದ್ದರೆ ಜೆಡಿಎಸ್‌ನಲ್ಲಿ ಇರುವವರು ರಾಜೀನಾಮೆ ಕೊಡುತ್ತಾರಾ? ಕೇಂದ್ರದಲ್ಲಿ ಮಂತ್ರಿ ಆದವರಿಗೆ ಜವಾಬ್ದಾರಿ ಬೇಡ್ವಾ? ಕುಮಾರಸ್ವಾಮಿಗೆ ರಾಜೀನಾಮೆ ಕೊಡು ಅಂದರೆ ಕೊಡುತ್ತಾರಾ ಎಂದು ಪ್ರಶ್ನಿಸಿದರು. 136 ಸ್ಥಾನ ಗೆದ್ದು ಸಿಎಂ ಆಗಿರುವ ಸಿದ್ದರಾಮಯ್ಯ ರಾಜೀನಾಮೆ ನೀಡಲು ಆಗುತ್ತಾ? ರಾಜೀನಾಮೆ ಕೊಡಿ ರಾಜೀನಾಮೆ ಕೊಡಿ ಅಂದರೆ ನೀಡುವುದಕ್ಕೆ ಸಾಧ್ಯವೇ ಎಂದು ಪ್ರಶ್ನಿಸಿದರು.

ಒಂದು ಅತ್ಯಾಚಾರ, ಕೊಲೆಯನ್ನು ಮೂರು ತಿಂಗಳು ಮಾಧ್ಯಮ ತೋರಿಸುತ್ತದೆ. ಒಂದು ಎಫ್ ಐಆರ್ ಅನ್ನು ಎಷ್ಟು ದಿನ ತೋರಿಸುತ್ತಿರಾ? ಯಾರ ಯಾರ ಮೇಲೆ ಎಫ್‌ಐಆರ್ ಆಗಿದೆಯೋ ಎಲ್ಲರೂ ರಾಜೀನಾಮೆ ಕೊಡಿ. ಎಲ್ಲಾ ವಿಧಾನಸೌಧದ ಮುಂದೆ ನಿಂತುಕೊಳ್ಳಿ. ಬನ್ನಿ ನೋಡೋಣ ಎಂದು ಸವಾಲು ಎಸೆದರು.

ಸಿದ್ದರಾಮಯ್ಯ ಚಾಮುಂಡಿ ದೇವಿಯ ವರಪುತ್ರ. ಚಾಮುಂಡೇಶ್ವರಿ ಕ್ಷೇತ್ರದಿಂದ ಸಿದ್ದರಾಮಯ್ಯ ಅವರು ರಾಜಕೀಯ ಆರಂಭಿಸಿ ಇಲ್ಲಿಯವರೆಗೆ ಬೆಳೆದಿದ್ದಾರೆ. ಚಾಮುಂಡಿ ದೇವಿಯ ಆಶೀರ್ವಾದ ಮತ್ತು ಜನರ ಆಶೀರ್ವಾದದಿಂದ ಎರಡು ಬಾರಿ ಸಿದ್ದರಾಮಯ್ಯ ಸಿಎಂ ಆಗಿದ್ದಾರೆ. ಚಾಮುಂಡೇಶ್ವರಿ ಕ್ಷೇತ್ರದ ಉಪ ಚುನಾವಣೆಯಲ್ಲಿ ಬಿಜೆಪಿ-ಜೆಡಿಎಸ್ ಇಬ್ಬರು ಸೇರಿ ಅವರನ್ನು ಸೋಲಿಸಲು ಯತ್ನಿಸಿದೆವು. ಆದರೆ ಚಾಮುಂಡಿ ಆಶೀರ್ವಾದಿಂದ ಸಿದ್ದರಾಮಯ್ಯ ಅಂದು ಜಯಗಳಿಸಿದ್ದು ಎನ್ನುವ ಮೂಲಕ ಸಿಎಂ ಅವರನ್ನು ಹೊಗಳಿದರು.

ಜೋಡೆತ್ತಿನ ರೀತಿ ಸಿದ್ದರಾಮಯ್ಯ ಮತ್ತು ಡಿ.ಕೆ. ಶಿವಕುಮಾರ್ ದುಡಿದು ಸರ್ಕಾರ ತಂದರು. ಒಬ್ಬ ದಲಿತ ಮುಖಂಡ ಡಾ.ಎಚ್.ಸಿ. ಮಹಾದೇವಪ್ಪ ಅವರನ್ನು ರಾಜ್ಯ ನಾಯಕ ಮಾಡಿದ್ದು ಸಿದ್ದರಾಮಯ್ಯ. ಡಾ.ಎಚ್.ಸಿ. ಮಹಾದೇವಪ್ಪ ಆದೃಷ್ಟವಂತ. ಸಿದ್ದರಾಮಯ್ಯ ಯಾವತ್ತೂ ಕುಟುಂಬ ನೋಡಿದವರಲ್ಲ ಎಂದರು.

ಆಸ್ಟ್ರೇಲಿಯಾ ತಂಡದತ್ತ ಮುಖ ಮಾಡಿದ ಪಾಕ್ ಆಟಗಾರ..!

ಪಾಕಿಸ್ತಾನ್ ತಂಡದ ಸ್ಪಿನ್ ಬೌಲರ್ ಉಸ್ಮಾನ್ ಖಾದಿರ್ ಪಾಕ್ ಕ್ರಿಕೆಟ್‌ಗೆ ಗುಡ್ ಬೈ ಹೇಳಿದ್ದಾರೆ. ನಾನು ಪಾಕಿಸ್ತಾನ ಕ್ರಿಕೆಟ್‌ನಿಂದ ನಿವೃತ್ತಿ ಘೋಷಿಸುತ್ತಿದ್ದೇನೆ. ಈ ಪ್ರಯಾಣದುದ್ದಕ್ಕೂ ನನ್ನ ಜೊತೆಗಿದ್ದ ಪ್ರತಿಯೊಬ್ಬರಿಗೂ ಹೃತ್ಪೂರ್ವಕ ಧನ್ಯವಾದಗಳು ಎಂದು ಉಸ್ಮಾನ್ ಸೋಷಿಯಲ್ ಮೀಡಿಯಾ ಮೂಲಕ ತಿಳಿಸಿದ್ದಾರೆ.

ಈ ಮೂಲಕ ಇನ್ಮುಂದೆ ಪಾಕಿಸ್ತಾನ್ ಪರ ಆಡುವುದಿಲ್ಲ ಎಂಬುದನ್ನು ಉಸ್ಮಾನ್ ಖಾದಿರ್ ಸ್ಪಷ್ಟಪಡಿಸಿದ್ದಾರೆ. ಇದಾಗ್ಯೂ ಅಂತಾರಾಷ್ಟ್ರೀಯ ಕ್ರಿಕೆಟ್‌ನಿಂದ ನಿವೃತ್ತನಾಗುತ್ತಿಲ್ಲ ಎಂದಿರುವ ಉಸ್ಮಾನ್, ಮುಂಬರುವ ದಿನಗಳಲ್ಲಿ ಆಸ್ಟ್ರೇಲಿಯಾ ಪರ ಆಡುವ ಇಚ್ಛೆಯನ್ನು ಹೊಂದಿರುವುದಾಗಿ ತಿಳಿಸಿದ್ದಾರೆ.

ಈ ಹಿಂದೆ ಸಿಡ್ನಿ ಮಾರ್ನಿಂಗ್ ಹೆರಾಲ್ಡ್ ಪತ್ರಿಕೆಗೆ ನೀಡಿದ ಸಂದರ್ಶನದಲ್ಲಿ ಮಾತನಾಡಿದ್ದ ಉಸ್ಮಾನ್ ಖಾದಿರ್, ಇನ್ಮುಂದೆ ನಾನು ಪಾಕಿಸ್ತಾನ್ ಪರ ಆಡಲ್ಲ.

ಪಾಕಿಸ್ತಾನ್ ತಂಡಕ್ಕೆ ಗುಡ್ ಬೈ

ನನ್ನ ಮುಂದಿನ ಗುರಿ ಆಸ್ಟ್ರೇಲಿಯಾ ಪರ ಕಣಕ್ಕಿಳಿಯುವುದು. ಎರಡು ವರ್ಷಗಳಲ್ಲಿ ನನಗೆ ಆಸ್ಟ್ರೇಲಿಯಾ ಪೌರತ್ವ ಸಿಗುವ ವಿಶ್ವಾಸವಿದೆ ಎಂದು ತಿಳಿಸಿದ್ದರು.

ಅಲ್ಲದೆ ಪಾಕಿಸ್ತಾನ್ ತಂಡದಲ್ಲಿ ತುಂಬಾ ರಾಜಕೀಯವಿದೆ. ಅಲ್ಲಿ ನನಗೆ ಅವಕಾಶ ಸಿಗುತ್ತಿರಲಿಲ್ಲ. ಹೀಗಾಗಿ ನಾನು ಪಾಕ್ ಕ್ರಿಕೆಟ್‌ಗೆ ವಿದಾಯ ಹೇಳಲು ನಿರ್ಧರಿ