ಸಂಪುಟ: 22, ಸಂಚಿಕೆ: 2, ಪುಟಗಳು: 8, ಗುರುವಾರ, 10 ಅಕ್ಟೋಬರ್ 2024 RNI NO. KARKAN/2002/08054
epaper: www.sanjemugilu.com

ವೇಣು ಸಾರಥ್ಯದಲ್ಲಿ...

ಸುದ್ದಿಗಳ ಹೊನಲು

ಸಂಜೆ ಮುಗಿಲು

ಕನ್ನಡ ಪ್ರಾದೇಶಿಕ ಸಂಜೆ ದಿನಪತ್ರಿಕೆ
ಬೆಂಗಳೂರು। ಬೆಂಗಳೂರು ಗ್ರಾಮಾಂತರ। ಕೋಲಾರ। ಚಿಕ್ಕಬಳ್ಳಾಪುರ। ರಾಮನಗರ। ಮಂಡ್ಯ। ಮೈಸೂರು। ಚಾಮರಾಜನಗರ
₹3

ಸಮಸ್ತ ನಾಡಿನ ಜನತೆಗೆ ಆಯುಧ ಪೂಜೆ, ವಿಜಯದಶಮಿ ಹಬ್ಬದ ಶುಭಾಷಯಗಳು

ಸುಭಾಷಿತ

ಇತರರಿಗೆ ನೋವನ್ನುಂಟು ಮಾಡುವ ಮಾತುಗಳನ್ನು ಆಡಬಾರದು.

। ಮಹಾವೀರ

ಪಂಚಾಂಗ

(ಗುರುವಾರ 10, ಅಕ್ಟೋಬರ್-2024)

- ಶ್ರೀ ಕ್ರೋಧಿನಾಮ ಸಂವತ್ಸರ,
- ದಕ್ಷಿಣಾಯಣ, ಶರದೃತು,
- ಆಶ್ವಯುಜ ಮಾಸ, ಶುಕ್ಲ ಪಕ್ಷ,
- ಸಪ್ತಮಿ/ಅಷ್ಟಮಿ,
- ಗುರುವಾರ, ಪೂರ್ವಾಷಾಡ ನಕ್ಷತ್ರ.
- ರಾಹುಕಾಲ: 01:39 ರಿಂದ 03:08
- ಗುಳಿಕ ಕಾಲ: 09:11 ರಿಂದ 10:40
- ಯಮಗಂಡಕಾಲ: 06:12 ರಿಂದ 07:42

ಉದ್ಯಮಿ ರತನ್ ಟಾಟಾ ವಿಧಿವಶ

ಸಿಎಂ ಸೇರಿ ಹಲವು ಗಣ್ಯರಿಂದ ಸಂತಾಪ | ಕಂಬನಿ ಮಿಡಿದ ದೇಶ

ಮುಂಬೈ: ಅನಾರೋಗ್ಯದಿಂದ ಮುಂಬೈನ ಬ್ರೀಚ್ ಕ್ಯಾಂಡಿ ಆಸ್ಪತ್ರೆಗೆ ದಾಖಲಾಗಿದ್ದ ಟಾಟಾ ಸಮೂಹದ ಮುಖ್ಯಸ್ಥ ರತನ್ ಟಾಟಾ (86) ಅವರು ಬುಧವಾರ ತಡರಾತ್ರಿ ವಿಧಿವಶರಾಗಿದ್ದಾರೆ. ಅವರ ನಿಧನಕ್ಕೆ ರಾಜ್ಯದ ಪ್ರಮುಖ ನಾಯಕರೂ ಕಂಬನಿ ಮಿಡಿದಿದ್ದಾರೆ. ಸಿಎಂ ಸಿದ್ದರಾಮಯ್ಯ, ಕೇಂದ್ರ ಸಚಿವ ಹೆಚ್.ಡಿ ಕುಮಾರಸ್ವಾಮಿ, ಡಿಸಿಎಂ ಡಿ.ಕೆ ಶಿವಕುಮಾರ್ ಸೇರಿದಂತೆ ಹಲವರು ಸಂತಾಪ ಸೂಚಿಸಿದ್ದಾರೆ.

ವಯೋಸಹಜ ಕಾಯಿಲೆಯಿಂದ ಬಳಲುತ್ತಿದ್ದ ಅವರನ್ನು ಸೋಮವಾರ ಆಸ್ಪತ್ರೆಗೆ ದಾಖಲಿಸಲಾಗಿತ್ತು. ಆರ್‌ಪಿಜಿ ಎಂಟರ್‌ಪ್ರೈಸಸ್‌ನ ಅಧ್ಯಕ್ಷ ಹರ್ಷ್ ಗೋಯೆಂಕಾ ಎಕ್ಸ್‌ನಲ್ಲಿ ಪೋಸ್ಟ್ ಹಾಕಿದ್ದು, ರತನ್ ಟಾಟಾ ಅವರ ನಿಧನಕ್ಕೆ ದುಃಖ ವ್ಯಕ್ತಪಡಿಸಿದ್ದಾರೆ. ಈ ಬಗ್ಗೆ ಗಣ್ಯರು ತಮ್ಮ ಎಕ್ಸ್ ಖಾತೆಗಳಲ್ಲಿ ಸಂತಾಪ ನುಡಿಗಳನ್ನು ಹಂಚಿಕೊಂಡಿದ್ದಾರೆ.

ದೇಶದ ಹೆಮ್ಮೆಯ ಉದ್ಯಮಿ, ಟಾಟಾ ಸಮೂಹದ ಮುಖ್ಯಸ್ಥರಾದ ರತನ್ ಟಾಟಾ ಅವರ ನಿಧನದ ಸುದ್ದಿ ದುಃಖವುಂಟುಮಾಡಿದೆ. ಟಾಟಾ ಸಂಸ್ಥೆಯ ಮೂಲಕ ಲಕ್ಷಾಂತರ ಜನರಿಗೆ ಉದ್ಯೋಗ ನೀಡಿದ್ದು ಮಾತ್ರವಲ್ಲ, ಭಾರತದ ಉದ್ಯಮ ವಲಯವನ್ನು ಅಂತಾರಾಷ್ಟ್ರೀಯ ಮಟ್ಟದಲ್ಲಿ ಹೊಸ ಎತ್ತರಕ್ಕೆ ಕೊಂಡೊಯ್ದ ದೂರದೃಷ್ಟಿಯ ವ್ಯಕ್ತಿ.

ಸಿದ್ದರಾಮಯ್ಯ: ದೇಶದ ಹೆಮ್ಮೆಯ ಉದ್ಯಮಿ, ಟಾಟಾ ಸಮೂಹದ ಮುಖ್ಯಸ್ಥರಾದ ರತನ್ ಟಾಟಾ ಅವರ ನಿಧನದ ಸುದ್ದಿ ದುಃಖವುಂಟುಮಾಡಿದೆ. ಟಾಟಾ ಸಂಸ್ಥೆಯ ಮೂಲಕ ಲಕ್ಷಾಂತರ ಜನರಿಗೆ ಉದ್ಯೋಗ ನೀಡಿದ್ದು ಮಾತ್ರವಲ್ಲ, ಭಾರತದ ಉದ್ಯಮ ವಲಯವನ್ನು ಅಂತಾರಾಷ್ಟ್ರೀಯ ಮಟ್ಟದಲ್ಲಿ ಹೊಸ ಎತ್ತರಕ್ಕೆ ಕೊಂಡೊಯ್ದ ದೂರದೃಷ್ಟಿಯ ವ್ಯಕ್ತಿ. ರತನ್ ಟಾಟಾ ಅವರು ತಮ್ಮ ಬದುಕು ಮತ್ತು ಸಾಧನೆಗಳ ಮೂಲಕ ಅಜರಾಮರ. ಮೃತರ ಆತ್ಮಕ್ಕೆ ಚಿರಶಾಂತಿ ಸಿಗಲಿ ಎಂದು ಪ್ರಾರ್ಥಿಸುತ್ತೇನೆ.

ಹೆಚ್.ಡಿ ಕುಮಾರಸ್ವಾಮಿ: ರತನ್ ಟಾಟಾ ಅವರ ನಿಧನದ ಸುದ್ದಿ ಕೇಳಿ ನನಗೆ ಅತೀವ ದುಃಖವಾಗಿದೆ. ಲೋಕೋಪಕಾರಿ ಮತ್ತು ಕೈಗಾರಿಕೋದ್ಯಮಿಯಾಗಿ ಅವರ ಪರಂಪರೆಯು ಅಸಂಖ್ಯಾತ ಜೀವನ ಮತ್ತು ಸಮುದಾಯಗಳನ್ನು ಆಳವಾಗಿ ಪ್ರಭಾವಿಸಿದೆ. ಅವರ ದೂರದೃಷ್ಟಿ, ಸಹಾನುಭೂತಿ ಮತ್ತು ಸಾಮಾಜಿಕ ಕಾರಣಗಳಿಗಾಗಿ ಅಚಲವಾದ ಸಮರ್ಪಣೆ ಯಾವಾಗಲೂ ನೆನಪಿನಲ್ಲಿ ಉಳಿಯುತ್ತದೆ. ಈ ಸವಾಲಿನ ಸಮಯದಲ್ಲಿ ನಮ್ಮ ಆಲೋಚನೆಗಳು ಮತ್ತು ಪ್ರಾರ್ಥನೆಗಳು ಅವರ ಕುಟುಂಬದೊಂದಿಗೆ ಇವೆ.

ಡಿ.ಕೆ ಶಿವಕುಮಾರ್: ಖ್ಯಾತ ಕೈಗಾರಿಕೋದ್ಯಮಿ ರತನ್ ಟಾಟಾ ನಿಧನದ ಸುದ್ದಿ ಕೇಳಿ ನೋವಾಗಿದೆ. ಅವರ ಸರಳತೆ, ಸಹಾನುಭೂತಿ ಮತ್ತು ಸಮಗ್ರತೆಗೆ ಹೆಸರುವಾಸಿಯಾಗಿದ್ದಾರೆ. ಅವರು ನಿಜವಾಗಿಯೂ ಪಾಲಿಸಬೇಕಾದ ಮತ್ತು ಆಚರಿಸಬೇಕಾದ ಪರಂಪರೆಯನ್ನು ಬಿಟ್ಟು ಹೋಗಿದ್ದಾರೆ. ಭಾರತದ ಅತ್ಯುತ್ತಮ ಪುತ್ರರಲ್ಲಿ ಒಬ್ಬರಿಗೆ ನಾವಿಂದು ಅಂತಿಮ ವಿದಾಯ ಹೇಳುತ್ತಿದ್ದೇವೆ. ಅವರ ಕುಟುಂಬ ಹಾಗೂ ಪ್ರೀತಿಪಾತ್ರರಿಗೆ ದುಃಖ ಸಹಿಸುವ ಶಕ್ತಿಯನ್ನು ಆ ದೇವರು ಕರುಣಿಸಲಿ.

ಪುಟ 2

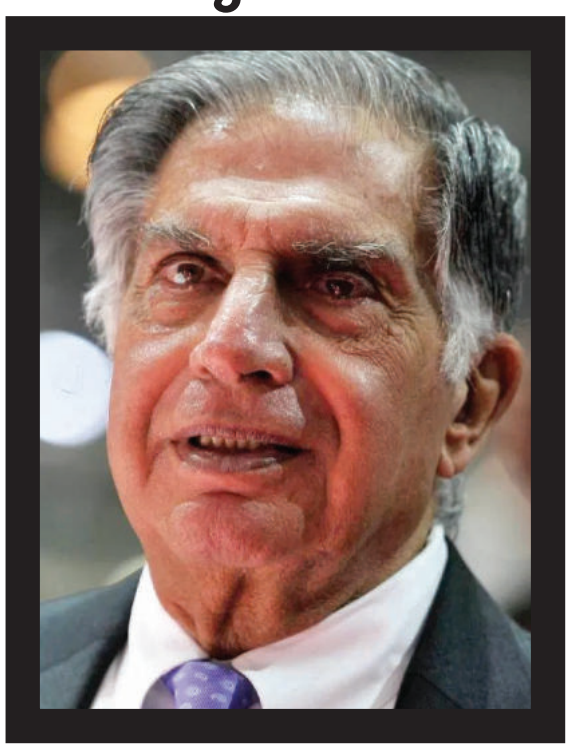

1937-2024

ಸರ್ಕಾರಿ ಗೌರವಗಳೊಂದಿಗೆ ಇಂದು ಅಂತ್ಯಕ್ರಿಯೆ

ಮುಂಬೈ: ಕೈಗಾರಿಕೋದ್ಯಮಿ ರತನ್ ಟಾಟಾ ಅವರ ಅಂತ್ಯಕ್ರಿಯೆಯನ್ನು ಸಕಲ ಸರ್ಕಾರಿ ಗೌರವಗಳೊಂದಿಗೆ ನೆರವೇರಿಸಲಾಗುವುದು ಎಂದು ಮಹಾರಾಷ್ಟ್ರ ಮುಖ್ಯಮಂತ್ರಿ ಏಕನಾಥ್ ಶಿಂಧೆ ಹೇಳಿದ್ದಾರೆ.

ಅನಾರೋಗ್ಯ ಹಿನ್ನೆಲೆ ಮುಂಬೈನ ಬ್ರೀಚ್ ಕಾಂಡಿ ಆಸ್ಪತ್ರೆಗೆ ದಾಖಲಾಗಿದ್ದ ಕೈಗಾರಿಕೋದ್ಯಮಿ ರತನ್ ಟಾಟಾ ಬುಧವಾರ ಕೊನೆಯುಸಿರೆಳೆದಿದ್ದಾರೆ. ಈ ಹಿನ್ನೆಲೆ ಅನೇಕ ಗಣ್ಯರು, ರಾಜಕಾರಣಿಗಳು ರತನ್ ಟಾಟಾ ಅವರ ನಿಧನಕ್ಕೆ ಸಂತಾಪ ಸೂಚಿಸಿದ್ದಾರೆ.

ರತನ್ ಟಾಟಾ ಅವರ ನಿಧನದ ಕುರಿತು ಏಕನಾಥ್ ಶಿಂಧೆ ಎಕ್ಸ್‌ನಲ್ಲಿ ಪೋಸ್ಟ್ ಮಾಡಿದ್ದು, ಟಾಟಾ ಅವರಿಗೆ ಗೌರವ ಸಲ್ಲಿಸುವ ಸಲುವಾಗಿ ಇಂದು (ಗುರುವಾರ) ಮಹಾರಾಷ್ಟ್ರದಲ್ಲಿ ಶೋಕಾಚರಣೆ ಮಾಡಲಾಗುತ್ತದೆ. ಗೌರವ ಸೂಚಕವಾಗಿ ಮಹಾರಾಷ್ಟ್ರದ ಸರ್ಕಾರಿ ಕಚೇರಿಗಳಾದ್ಯಂತ ರಾಷ್ಟ್ರಧ್ವಜವನ್ನು ಅರ್ಧಕ್ಕೆ ಹಾರಿಸಲಾಗುವುದು. ಇಂದು ನಿಗದಿಯಾಗಿದ್ದ ಮನರಂಜನಾ ಕಾರ್ಯಕ್ರಮಗಳನ್ನು ರದ್ದುಗೊಳಿಸಲಾಗಿದೆ ಎಂದು ತಿಳಿಸಿದ್ದಾರೆ.

ಪುಟ 2

ಅವಮಾನಿಸಿದ್ದ ಕಂಪನಿಯನ್ನೇ ಖರೀದಿಸಿ ಮೆರೆದಿದ್ದ ಯಶಸ್ವಿ ಉದ್ಯಮಿ ರತನ್ ಟಾಟಾ!

ಮಹಾನ್ ವಾಣಿಜ್ಯ ಸಾಮ್ರಾಜ್ಯವನ್ನು ಆಳಿದ ರತನ್ ಟಾಟಾ ಅವರು ವಯೋಸಹಜ ಕಾಯಿಲೆಯಿಂದ ಕೊನೆಯುಸಿರೆಳೆದಿದ್ದಾರೆ. ಈ ಬೆನ್ನಲ್ಲೇ ಅವರ ಸಾಧನೆಗಳ ಬಗ್ಗೆ ಮೆಲುಕು ಹಾಕಲಾಗುತ್ತಿದೆ. ಅದರ ಒಂದು ತುಣುಕು ಇಲ್ಲಿದೆ.

1980-90ರ ದಶಕದಲ್ಲಿ ಭಾರತದಲ್ಲಿ ಯಾವುದೇ ಸ್ವದೇಶಿ ಕಂಪನಿಗಳು ಕಾರುಗಳನ್ನು ಉತ್ಪಾದಿಸುತ್ತಿರಲಿಲ್ಲ. ಆಗೇನಿದ್ದರೂ ವಿದೇಶಿ ಕಂಪನಿಗಳ ಸಹಭಾಗಿತ್ವದಲ್ಲಿ ಭಾರತದಲ್ಲಿ ಕಾರು ಉತ್ಪಾದನೆಯಾಗುತ್ತಿತ್ತು. ಜೊತೆಗೆ ವಿದೇಶಿ ಕಂಪನಿಗಳ ಕಾರುಬಾರೇ ಜೋರಾಗಿತ್ತು. ಈ ಹಂತದಲ್ಲಿ ರತನ್ ಟಾಟಾ ಅವರು ಮೊದಲ ಬಾರಿಗೆ ಪ್ರಯಾಣಿಕ ವಾಹನಗಳ ವಿಭಾಗಕ್ಕೆ ಲಗ್ಗೆ ಇಡುವ ಪ್ರಯತ್ನ ಮಾಡಿದರು. 1998ರಲ್ಲಿ ಭಾರತದಲ್ಲಿ ಟಾಟಾ ಕಂಪನಿಯು ಪ್ಯಾಸೆಂಜರ್ ವಾಹನದ ಮಾರುಕಟ್ಟೆಗೆ 'ಟಾಟಾ ಇಂಡಿಕಾ' ಕಾರ್‌ನೊಂದಿಗೆ ಸ್ವದೇಶಿ ಮಾರುಕಟ್ಟೆಗೆ ಪ್ರವೇಶಿಸಿತ್ತು.

ರತನ್ ಟಾಟಾ ಅವರು ವೈಯಕ್ತಿಕವಾಗಿ ಈ ಕಾರಿನ ಮೇಲೆ ಬಹಳಷ್ಟು ನಿರೀಕ್ಷೆ ಇರಿಸಿಕೊಂಡಿದ್ದರು. ಆದರೆ ಅವರ ನಿರೀಕ್ಷೆ ಹುಸಿಯಾಗಿತ್ತು. ಭಾರತೀಯರು ಈ ಕಾರುಗಳನ್ನು ತಿರಸ್ಕರಿಸಿದ್ದರು. ಇದು ರತನ್ ಟಾಟಾ ಅವರಿಗೆ ಎಲ್ಲಿಲ್ಲದ ನೋವು ತಂದಿತ್ತು. ಕಂಪನಿ ಭಾರಿ ನಷ್ಟ ಅನುಭವಿಸುವಂತೆ ಮಾಡಿತ್ತು. ಇದರಿಂದಾಗಿ ತಮ್ಮ ವಾಹನ ತಯಾರಿಕೆ ಉದ್ಯಮವನ್ನೇ ಮಾರಾಟ ಮಾಡಲು ರತನ್ ಟಾಟಾ ನಿರ್ಧರಿಸಿದ್ದರು.

ಫೋರ್ಡ್‌ಗೆ ಮಾರಾಟ ಪ್ರಯತ್ನ: ಪ್ರಯಾಣಿಕ ವಾಹನ ಉದ್ಯಮ ಕೈಹಿಡಿಯಲ್ಲ ಎಂಬ ನಿರಾಸೆ ಹಿನ್ನೆಲೆಯಲ್ಲಿ, ಇಡೀ ಪ್ರಯಾಣಿಕ ವಾಹನ ಕಂಪನಿಯನ್ನೇ ಮಾರಾಟ ಮಾಡಲು ರತನ್ ನಿರ್ಧರಿಸಿದರು. ಅದರಂತೆ ರತನ್ ಟಾಟಾ ಮತ್ತು ಅವರ ತಂಡ ಅಮೆರಿಕದ ಫೋರ್ಡ್ ಕಂಪನಿಯ ಅಂದಿನ ಮುಖ್ಯಸ್ಥರಾದ ಬಿಲ್ ಫೋರ್ಡ್ ಅವರನ್ನು ಭೇಟಿಯಾಗಿ ಅವರಿಗೆ ತಮ್ಮ ಇಡೀ ಪ್ಯಾಸೆಂಜರ್ ತಯಾರಿಕೆ ಉದ್ಯಮವನ್ನು ಮಾರಾಟ ಮಾಡಲು ಪ್ರಸ್ತಾಪ ಮುಂದಿಟ್ಟರು.

ಪುಟ 2

ಸಂಕ್ಷಿಪ್ತ ಸುದ್ದಿ

ಅತ್ಯಾಚಾರ ಆರೋಪ: ಎಫ್‌ಐಆರ್ ದಾಖಲಾದ ಬೆನ್ನಲ್ಲೇ ಮಹಿಳೆ ವಿರುದ್ಧವೇ ದೂರು

ಬೆಂಗಳೂರು: ಕಾಂಗ್ರೆಸ್ ಶಾಸಕ ವಿನಯ್ ಕುಲಕರ್ಣಿ ವಿರುದ್ಧ ಕೇಳಿ ಬಂದ ಅತ್ಯಾಚಾರ ಪ್ರಕರಣಕ್ಕೆ ಸಂಬಂಧಿಸಿ ಮತ್ತೊಂದು ವಿಚಾರ ಹೊರಬಿದ್ದಿದೆ. ಸ್ವತಃ ವಿನಯ್ ಕುಲಕರ್ಣಿ ಅವರು ಮಹಿಳೆ, ಖಾಸಗಿ ಚಾನೆಲ್ ಮುಖ್ಯಸ್ಥನ ವಿರುದ್ಧ ಬ್ಲ್ಯಾಕ್ ಮೇಲ್ ಆರೋಪ ಮಾಡಿ ದೂರು ದಾಖಲಿಸಿದ್ದಾರೆ. ಈ ಸಂಬಂಧ ಎರಡು ಎಫ್ ಐಆರ್ ದಾಖಲಿಸಿ ಸಂಜಯನಗರ ಪೊಲೀಸರು ತನಿಖೆ ಆರಂಭಿಸಿದ್ದಾರೆ. ಸದ್ಯ ಆರೋಪಕ್ಕೆ ಸಂಬಂಧಿಸಿದಂತೆ ಸಾಕ್ಷಿ ಒದಗಿಸುವಂತೆ ನೋಟಿಸ್ ಕಳಿಸಲಾಗಿದೆ.

ಈವರೆಗೆ ಸಂತ್ರಸ್ತೆ, ಕುಲಕರ್ಣಿಯಿಂದ ಯಾವುದೇ ಸಾಕ್ಷಿ ನೀಡಲಾಗಿಲ್ಲ, ಕರೆ ಮಾಡಿ ಹಣಕ್ಕಾಗಿ ಬ್ಲ್ಯಾಕ್ ಮೇಲ್ ಮಾಡಿದ್ದಾರೆಂದು ವಿನಯ್ ದೂರು ನೀಡಿದ್ದಾರೆ. ಖಾಸಗಿ ಚಾನೆಲ್ ಮುಖ್ಯಸ್ಥನ ವಿರುದ್ಧ ವಿನಯ್ ಕುಲಕರ್ಣಿ ಗಂಭೀರ ಆರೋಪ ಮಾಡಿದ್ದಾರೆ.

ಪುಟ 2

ಪೈಲಟ್ ಸಾವು, ಟರ್ಕಿಶ್ ಏರ್‌ಲೈನ್ಸ್ ನ್ಯೂಯಾರ್ಕ್‌ನಲ್ಲಿ ತುರ್ತು ಭೂಸ್ಪರ್ಶ

ನ್ಯೂಯಾರ್ಕ್: ಪೈಲಟ್ ಸಾವನ್ನಪ್ಪಿದ ಹಿನ್ನೆಲೆಯಲ್ಲಿ ಸಿಯಾಟಲ್ ನಿಂದ ಇಸ್ತಾನ್ ಬುಲ್‌ಗೆ ಹೊರಟಿದ್ದ ಟರ್ಕಿಶ್ ಏರ್ ಲೈನ್ಸ್ ವಿಮಾನವು ನ್ಯೂಯಾರ್ಕ್‌ನಲ್ಲಿ ತುರ್ತು ಭೂಸ್ಪರ್ಶ ಮಾಡಲಾಯಿತು. ಏಕಾಏಕಿ ಕ್ಯಾಪ್ಟನ್ ಕುಸಿದುಬಿದ್ದಿದ್ದರು ಎಂದು ವಿಮಾನಯಾನ ಅಧಿಕಾರಿಯೊಬ್ಬರು ತಿಳಿಸಿದ್ದಾರೆ. ಮಂಗಳವಾರ ರಾತ್ರಿ ಸಿಯಾಟಲ್‌ನಿಂದ 204 ಫ್ಲೈಟ್ ಟೇಕ್ ಆಫ್ ಆದ ನಂತರ ಪೈಲಟ್ ಇಲ್ಸೆಹಿನ್ ಪೆಹ್ಲಿವಾನ್, ಪ್ರಜ್ಞೆ ಕಳೆದುಕೊಂಡರು. ಟರ್ಕಿಶ್ ಏರ್ಲೈನ್ಸ್ ವಕ್ತಾರ ಯಾಹ್ಯಾ ಉಸ್ತುನ್ ಎಕ್ಸ್‌ನಲ್ಲಿ ಪೋಸ್ಟ್ ಮಾಡಿದ್ದಾರೆ. ತಕ್ಷಣವೇ ಚಿಕಿತ್ಸೆ ಸಿಕ್ಕರೂ, ಅವರನ್ನು ಉಳಿಸಲು ಸಾಧ್ಯವಾಗಲಿಲ್ಲ, ನಂತರ ಮತ್ತೋರ್ವ ಪೈಲಟ್ ಮತ್ತು ಸಹ-ಪೈಲಟ್ ನಿಯಂತ್ರಣವಹಿಸಿಕೊಂಡು ನ್ಯೂಯಾರ್ಕ್‌ನಲ್ಲಿ ವಿಮಾನ ಕೆಳಗಿಳಿಸಿದರು.

ಪುಟ 2

ರೇಣುಕಾಸ್ವಾಮಿ ಕೊಲೆ: ಆರೋಪಿ ಪ್ರದೋಷ್ ಬೆಳಗಾವಿಯಿಂದ ಬೆಂಗಳೂರಿಗೆ ಶಿಫ್ಟ್

ಬೆಂಗಳೂರು: ಚಿತ್ರದುರ್ಗದ ರೇಣುಕಾಸ್ವಾಮಿ ಕೊಲೆ ಪ್ರಕರಣದ 14ನೇ ಆರೋಪಿ ಪ್ರದೋಶ್ ಎಸ್. ರಾವ್ ಅವರನ್ನು ಮತ್ತೆ ಬೆಳಗಾವಿ ಜೈಲಿನಿಂದ ಬೆಂಗಳೂರಿನ ಕೇಂದ್ರ ಕಾರಾಗೃಹಕ್ಕೆ ಸ್ಥಳಾಂತರಿಸುವಂತೆ ಜೈಲು ಅಧಿಕಾರಿಗಳಿಗೆ ಹೈಕೋರ್ಟ್ ನಿರ್ದೇಶಿಸಿದೆ.

ಬೆಂಗಳೂರಿನ ಪರಪ್ಪನ ಅಗ್ರಹಾರ ಜೈಲಿನಲ್ಲಿ ರೇಣುಕಾಸ್ವಾಮಿ ಕೊಲೆ ಪ್ರಕರಣದ ಎರಡನೇ ಆರೋಪಿ ನಟ ದರ್ಶನ್ ಸಿಗರೇಟ್ ಸೇದುತ್ತಾ ಕಾಫಿ ಕುಡಿಯುತ್ತಿದ್ದ ಚಿತ್ರ ವೈರಲ್ ಆದ ಹಿನ್ನೆಲೆಯಲ್ಲಿ ಪ್ರಕರಣದ ಎಲ್ಲ ಆರೋಪಿಗಳನ್ನು ರಾಜ್ಯದ ವಿವಿಧ ಜೈಲುಗಳಿಗೆ ಸ್ಥಳಾಂತರಿಸಲಾಗಿತ್ತು. ಅದರಂತೆ ಪ್ರದೋಶ್‌ನನ್ನು ಬೆಳಗಾವಿ ಜೈಲಿಗೆ ಕಳುಹಿಸಲಾಗಿತ್ತು.

ಪುಟ 2

ಬಾಮೈದ ಮಾಡಿದ ತಪ್ಪಿಗೆ ತನ್ನ ಕತ್ತು ಸೀಳಿಕೊಂಡು ಆತ್ಮಹತ್ಯೆ ಮಾಡಿಕೊಂಡ ವ್ಯಕ್ತಿ

ಬೆಂಗಳೂರು: ಮಾನ ಮರ್ಯಾದಿಗೆ ಅಂಜಿ ತನ್ನ ಕತ್ತನ್ನ ತಾನೇ ಸೀಳಿಕೊಂಡು ವ್ಯಕ್ತಿಯೊಬ್ಬ ಆತ್ಮಹತ್ಯೆ ಮಾಡಿಕೊಂಡಿರುವ ಘಟನೆ ಬೆಂಗಳೂರಿನ ಅಮೃತಹಳ್ಳಿ ಠಾಣಾ ವ್ಯಾಪ್ತಿಯ ಜಕ್ಕೂರಿನ ಬಳಿ ನಡೆದಿದೆ. 45 ವಯಸ್ಸಿನ ಮೋಹನ್ ಕುಮಾರ್ ಎಂಬಾತ ಚಾಕುವೊಂದರಿಂದ ತನ್ನ ಕತ್ತನ್ನ ತಾನೇ ಸೀಳಿಕೊಂಡು ಆತ್ಮಹತ್ಯೆ ಮಾಡಿಕೊಂಡಿದ್ದಾನೆ.

ಇದೇ ಅಮೃತಹಳ್ಳಿ ಠಾಣಾ ವ್ಯಾಪ್ತಿಯ ನಿವಾಸಿಯಾಗಿರೋ ಮೋಹನ್ ಕುಮಾರ್ ಪೇಂಟಿಂಗ್ ಕೆಲಸ ಮಾಡ್ಕೊಂಡಿದ್ದ. ಆತನ ಪತ್ನಿ ಗಾರ್ಮೆಂಟ್ಸ್ ಒಂದರಲ್ಲಿ ಕೆಲಸ ಮಾಡ್ತಿದ್ದರು. ಆಗೋ ಹೀಗೋ ಕುಟುಂಬ ಚೆನ್ನಾಗಿಯೇ ನಡೀತಿತ್ತು. ಆದ್ರೆ ಇತ್ತೀಚೆಗೆ ಈತನ ಬಾಮೈದ ಮಾಡಿದ್ದ ಕೆಲಸ ಮೋಹನ್ ಕುಮಾರ್ ಗೆ ತಲೆ ತಗ್ಗಿಸುವಂತೆ ಮಾಡಿತ್ತು. ವಿವಿ ಪುರಂ ಠಾಣಾ ವ್ಯಾಪ್ತಿಯ ಮನೆಯೊಂದರಲ್ಲಿ ಚಿನ್ನಾಭರಣ ಕಳ್ಳತನ ಮಾಡಿ ಅರೆಸ್ಟ್ ಆಗಿದ್ದ. ಕಳ್ಳತನ ಮಾಡಿದ್ದವ ಇದೇ ಮೋಹನ್ ಕುಮಾರ್ ಮನೇಲಿ ಕದ್ದಿದ್ದ ಚಿನ್ನ ತಂದಿಟ್ಟಿದ್ದ.

ಪುಟ 2

ಜಗಳೂರು ಕೆರೆಯಲ್ಲಿ ಮೀನುಗಳ ಮಾರಣಹೋಮ

ದಾವಣಗೆರೆ: ಜಿಲ್ಲೆಯ ಜಗಳೂರು ಪಟ್ಟಣದ ಹೊರ ವಲಯದಲ್ಲಿರುವ ಕೆರೆಯಲ್ಲಿ ಸಾವಿರಾರು ಮೀನುಗಳ ಮಾರಣಹೋಮ ನಡೆದಿದೆ. ಮೀನುಗಳು ಸತ್ತು ದಡ ಸೇರುತ್ತಿವೆ, ಆದ್ರೆ ಸಾವಿಗೆ ಕಾರಣ ಮಾತ್ರ ನಿಗೂಢವಾಗಿದೆ.

ಪುಟ 2

ರಾಜ್ಯಾದ್ಯಂತ ರಕ್ಕಸ ಮಳೆಗೆ ಜನಜೀವನ ತತ್ತರ!

ಹಾವೇರಿ: ರಾಜ್ಯಾದ್ಯಂತ ಮತ್ತೆ ವರುಣನ ಆರ್ಭಟ ಮುಂದುವರೆದಿದೆ. ಕೆಲ ದಿನಗಳಷ್ಟು ಬಿಡುವು ನೀಡಿದ್ದ ಮಳೆ ಈಗ ಮತ್ತೆ ಸುರಿಯುತ್ತಿದ್ದು, ಮಳೆಯಿಂದ ಹಲವು ಅವಾಂತರ ಸೃಷ್ಟಿಯಾಗುತ್ತಿದೆ. ಇನ್ನು ಗುಡುಗು ಸಹಿತ ಸುರಿಯುತ್ತಿರುವ ಮಳೆಗೆ ಜನ ಜೀವನ ಅಸ್ತವ್ಯಸ್ತಗೊಂಡಿದೆ. ಮಳೆ ಜೊತೆಗೆ ವಿಪರೀತ ಗಾಳಿ ಬೀಸುತ್ತಿರುವುದರಿಂದ ಮರಗಳು ಧರೆಗುರುಳಿದೆ. ಮಳೆ ರಾಯನ ಅಟ್ಟಹಾಸಕ್ಕೆ ಜನರು ಬೆಚ್ಚಿ ಬಿದ್ದಿದ್ದಾರೆ. ಇನ್ನು ರಾಜ್ಯದ ಹಲವೆಡೆ ಮಳೆ ಧಾರಾಕಾರ ಹೊಯ್ಯುತ್ತಿದ್ದು, ಇದರ ಕಂಪ್ಲೀಟ್ ಡಿಟೇಲ್ಸ್ ಇಲ್ಲಿದೆ ನೋಡಿ.

ಹಾವೇರಿಯಲ್ಲಿ ವರುಣನ ಆರ್ಭಟಕ್ಕೆ ನಲುಗಿದ ಜನ!: ರಾಜ್ಯದ ಅನೇಕ ಕಡೆ ಮಳೆರಾಯನ ಅಬ್ಬರ ಜೋರಾಗಿದೆ. ಹಾವೇರಿಯಲ್ಲಿ ಮಳೆ ಜೋರಾಗಿ ಸುರಿಯುತ್ತಿದ್ದು, ಜನರು ಪರದಾಡುವಂತಾಗಿದೆ. ಇನ್ನು ವರುಣ ಅಬ್ಬರಕ್ಕೆ ಪ್ರಯಾಣಿಕರನ್ನು ಹೊತ್ತೊಯ್ಯುತ್ತಿದ್ದ ಆಟೋ ಒಂದು ಕೊಚ್ಚಿ ಹೋಗಿದೆ. ಈ ಘಟನೆ ನಗರದ ನಾಗೇಂದ್ರನಮಟ್ಟಿಯ ರೈಲ್ವೆ ಬ್ರಿಡ್ಜ್ ಬಳಿ ನಡೆದಿದೆ. ಮಳೆ ವಿಪರೀತವಾಗಿ ಹೊಡೆಯುತ್ತಿದ್ದು, ಮಳೆ ಅವಾಂತರಕ್ಕೆ ಜನ ಕಂಗಾಲಾಗಿದ್ದಾರೆ.

ಪ್ರಾಣದ ಹಂಗು ತೊರೆದ ಆಟೋ ಚಾಲಕ: ಇನ್ನು ನೀರಿನ ರಭಸಕ್ಕೆ ಕೊಚ್ಚಿಹೋಗುತ್ತಿದ್ದ ಆಟೋ ಮುಳುಗಡೆಯಾಗಿದೆ. ನಾಗರಾಜ್ ಕೊಳಚಿ ಎಂಬುವವರಿಗೆ ಸೇರಿದ ಹೊಸ ಆಟೋ ಇದಾಗಿದ್ದು, ಆಟೋದಲ್ಲಿ ಓರ್ವ ಮಗು ಸೇರಿದಂತೆ ಮಹಿಳೆ ಇದ್ದರು. ಆಟೋ ಚಾಲಕ ಜೀವದ ಹಂಗು ತೊರೆದು ಅವರಿಬ್ಬರ ಪ್ರಾಣವನ್ನು ಕಾಪಾಡಿದ್ದಾನೆ. ಈ ಆಟೋ ಸಿಟಿಯಿಂದ ನಾಗೇಂದ್ರನಮಟ್ಟಿಗೆ ತೆರಳುತ್ತಿತ್ತು. ಮಳೆ ರಭಸಕ್ಕೆ ಆಟೋ ಸುಮಾರು ಎರಡು ನೂರು ಮೀಟರ್‌ನಷ್ಟು ದೂರ ತೆಲಿ ಹೋಗಿತ್ತು.

ಮಳೆ ಅವಾಂತರಕ್ಕೆ ಜನ ತತ್ತರ: ಕಳೆದ ಒಂದು ಗಂಟೆಯಿಂ

ಆಯುಧ ಪೂಜೆಗೂ ದುಡ್ಡಿಲ್ಲದೆ ದಿವಾಳಿ ಆಯ್ತಾ ಕೆಎಸ್‌ಆರ್‌ಟಿಸಿ

ಬೆಂಗಳೂರು: ಈ ಬಾರಿ ಆಯುಧ ಪೂಜೆಗೂ ದುಡ್ಡಿಲ್ಲದೆ ಕೆಎಸ್‌ಆರ್‌ಟಿಸಿ ಬಸ್‌ಗಳು ದಿವಾಳಿಯಾಗಿವೆ ಎಂಬ ಮಾತು ಕೇಳಿಬರುತ್ತಿದೆ. ಶಕ್ತಿಯೋಜನೆಗೆ ಶ್ರಮಿಸುತ್ತಿರೋ ಬಸ್‌ಗಳಿಗೆ ಆಯುಧ ಪೂಜೆಗೆ ತಲಾ 100 ರೂ. ಖರ್ಚು ಮಾಡುವಂತೆ ರಾಜ್ಯ ರಸ್ತೆ ಸಾರಿಗೆ ನಿಗಮ ಸೂಚನೆ ನೀಡಿದೆ. ಆಯುಧ ಪೂಜೆ ಸ್ವಚ್ಛತೆ, ಅಲಂಕಾರಕ್ಕೆ ಕೆಎಸ್‌ಆರ್‌ಟಿಸಿ ಕೇವಲ ಪುಡಿಗಾಸು ಬಿಡುಗಡೆ ಮಾಡಿದೆ. ಕಳೆದ ವರ್ಷದಂತೆ ಈ ಬಾರಿಯೂ ಪುಡಿಗಾಸು ಕೊಟ್ಟು ಕೈತೊಳೆದುಕೊಂಡ ಸಾರಿಗೆ ನಿಗಮ 1 ಬಸ್‌ಗೆ ತಲಾ 100 ರೂ. ಖರ್ಚು ಮಾಡುವಂತೆ ಸೂಚನೆ ನೀಡಿದೆ. ಪ್ರತಿಯೊಂದು ಬಸ್ಸಿನ ಸ್ವಚ್ಛತೆ ಅಲಂಕಾರ ಮತ್ತು ನಿರ್ವಹಣೆಗೆ ಕಡಿಮೆ ಹಣ ಬಿಡುಗಡೆ ಮಾಡಿರುವುದಾಗಿ ಕೆಎಸ್‌ಆರ್‌ಟಿಸಿ ಸಿಬ್ಬಂದಿ ಅಸಮಾಧಾನ ವ್ಯಕ್ತಪಡಿಸಿದ್ದಾರೆ. ಬಸ್‌ಗಳನ್ನು ಚೆನ್ನಾಗಿ ಅಲಂಕಾರ ಮಾಡುವ ಸಿಬ್ಬಂದಿ ಆಸೆಗೆ ಕೆಎಸ್‌ಆರ್‌ಟಿಸಿ ಆಡಳಿತ ಮಂಡಳಿ ಅಕ್ಷರಶಃ ತಣ್ಣೀರೆರಚಿದೆ. ಬಿಡುಗಡೆ ಮಾಡಿರುವ 100 ರೂ. ನಲ್ಲಿ ಒಂದು ಬಸ್‌ಗೆ ಪೂಜೆ ಮಾಡೋಕೆ ಆಗುತ್ತಾ? ಒಂದು ಮಾರು ಸೇವಂತಿಗೆ ಹೂವಿಗೆ 70 ರೂ. ಇರುವಾಗ ಹಬ್ಬದ ದಿನ 100 ರೂ. ನಲ್ಲಿ ಬಸ್‌ಗೆ ಹೇಗೆ ಪೂಜೆ ಮಾಡೋದು? ಎಂದು ಸಿಬ್ಬಂದಿ ಬೇಸರ ವ್ಯಕ್ತಪಡಿಸಿದ್ದಾರೆ. ಪ್ರತಿ ವಿಭಾಗೀಯ ಕಾರ್ಯಾಗಾರಕ್ಕೆ 1,000 ಹಾಗೂ ಪ್ರಾದೇಶಿಕ ಕಾರ್ಯಾಗಾರಕ್ಕೆ 5,000 ರೂ ಬಿಡುಗಡೆ ಮಾಡಿದೆ. ಎಲ್ಲಾ ಯಂತ್ರೋಪಕರಣಗಳು ಸುಸ್ಥಿತಿಯಲ್ಲಿರುವಂತೆ ಅರ್ಥಪೂರ್ಣ ವಾಗಿ ಆಯುಧ ಪೂಜೆಯನ್ನು ಮಾಡಲು ಕೆಎಸ್‌ಆರ್‌ಟಿಸಿ ಆದೇಶ ನೀಡಿದೆ.

ನಮ್ಮ ಅತಿಯಾದ ಆತ್ಮವಿಶ್ವಾಸ ಬಿಟ್ಟು ಕೆಲಸದ ಮೇಲೆ ವಿಶ್ವಾಸ ಇಡಬೇಕು

ಬೆಂಗಳೂರು: ನಮ್ಮದು ಅತಿಯಾದ ಆತ್ಮವಿಶ್ವಾಸ, ಅದನ್ನು ಬಿಟ್ಟು ಕೆಲಸ ಮೇಲೆ ವಿಶ್ವಾಸ ಇಡಬೇಕು ಎಂದು ಮಾಜಿ ಸಂಸದ ಹಾಗೂ ಕಾಂಗ್ರೆಸ್ ನಾಯಕ ಡಿ.ಕೆ ಸುರೇಶ್ ಆತ್ಮಾವಲೋಕನ ಮಾಡಿಕೊಂಡಿದ್ದಾರೆ. ಬೆಂಗಳೂರಿನಲ್ಲಿ ಮಾಧ್ಯಮಗಳೊಂದಿಗೆ ಮಾತನಾಡಿದ ಅವರು, ಹರಿಯಾಣ ವಿಧಾನಸಭಾ ಚುನಾವಣೆ ಫಲಿತಾಂಶಕ್ಕೆ ಮುಡಾ ಪ್ರಕರಣ ಕಾರಣ ಎಂಬ ಮಾಹಿ ಸ್ಟಿಕರ್ ಕೋಳಿವಾಡ ಹೇಳಿಕೆ ಕುರಿತು ಪ್ರತಿಕ್ರಿಯೆ ನೀಡಿದರು. ಇದು ಜನರ ತೀರ್ಪು, ಹರಿಯಾಣದಲ್ಲಿ ನಮ್ಮ ಪಕ್ಷಕ್ಕೆ ಹಿನ್ನಡೆ ಆಗಿದೆ. ಲೋಕಸಭೆ, ವಿಧಾನಸಭೆ ಫಲಿತಾಂಶಗಳೇ ಬೇರೆ, ವಿಧಾನಸಭೆ ಚುನಾವಣೆ ಫಲಿತಾಂಶವೇ ಬೇರೆ. ಒಂದು ರಾಜ್ಯಕ್ಕಿಂತ ಮತ್ತೊಂದು ವಿಭಿನ್ನವಾಗಿರುತ್ತವೆ. ಅತಿಯಾದ ಆತ್ಮವಿಶ್ವಾಸ ಒಳ್ಳೆಯದಲ್ಲ, ನಮ್ಮದು ಅತಿಯಾದ ಆತ್ಮವಿಶ್ವಾಸ, ಅದನ್ನು ಬಿಟ್ಟು, ನಾವು ಕೆಲಸದ ಮೇಲೆ ವಿಶ್ವಾಸ ಇಡಬೇಕು ಎಂದು ಆತ್ಮಾವಲೋಕನ ಮಾಡಿಕೊಂಡರು. ಇದೇ ವೇಳೆ ಸತೀಶ್ ಜಾರಕಿಹೊಳಿ, ಮಹದೇವಪ್ಪ, ಪರಮೇಶ್ವರ್ ಭೇಟಿ ವಿಚಾರಕ್ಕೆ ಪ್ರತಿಕ್ರಿಯಿಸಿ, ಭೇಟಿ ಮಾಡುವುದರಲ್ಲಿ ತಪ್ಪೇನಿಲ್ಲ, ಪಕ್ಷದ ಅಧ್ಯಕ್ಷರು ಖರ್ಗೆಯವರನ್ನ ಭೇಟಿ ಮಾಡ್ತಾರೆ. ಅದಕ್ಕೆ ಬೇರೆ ಅರ್ಥ ಕೊಡೋಕೆ ಆಗುತ್ತಾ? ಪಕ್ಷದ ಅಧ್ಯಕ್ಷರನ್ನಲ್ಲದೇ ಇನ್ಯಾರನ್ನ ಭೇಟಿ ಮಾಡೋಕೆ ಸಾಧ್ಯ? ಸರ್ಕಾರ ಅವರಾಗೇ ಬೀಳಿಸ್ತಾರೆಂಬ ಬಿಜೆಪಿ ಅಭಿಪ್ರಾಯ ಬ್ರಮೆ ಎಂದು ತಿವಿದಿದ್ದಾರೆ.

ಮುಂದಿನ ವರ್ಷದಿಂದ 10ನೇ ತರಗತಿ ವಿದ್ಯಾರ್ಥಿಗಳಿಗೆ ಗ್ರೇಸ್ ಮಾರ್ಕ್ಸ್ ಇಲ್ಲ

ಬೆಂಗಳೂರು: ಮುಂದಿನ ವರ್ಷದಿಂದ 10ನೇ ತರಗತಿ ವಿದ್ಯಾರ್ಥಿಗಳಿಗೆ ಕೃಪಾಂಕ ಇರುವುದಿಲ್ಲ ಎಂದು ಶಿಕ್ಷಣ ಸಚಿವ ಮಧು ಬಂಗಾರಪ್ಪ ಹೇಳಿದರು. ವಿಧಾನಸೌಧದಲ್ಲಿ ಸುದ್ದಿಗೋಷ್ಠಿ ನಡೆಸಿ ಮಾತನಾಡಿದ ಅವರು, ಗ್ರೇಸ್ ಮಾರ್ಕ್ಸ್ ಕೊಡಬೇಡಿ ಅಂತ ಮುಖ್ಯಮಂತ್ರಿ ಸಿದ್ದರಾಮಯ್ಯ ಅವರು ಹೇಳಿದ್ದಾರೆ. ಹೀಗಾಗಿ ಮುಂದಿನ ವರ್ಷದಿಂದ 10ನೇ ತರಗತಿ ಮಕ್ಕಳಿಗೆ ಗ್ರೇಸ್ ಮಾರ್ಕ್ಸ್ ನೀಡುವುದಿಲ್ಲ ಎಂದರು. ಈ ವರ್ಷ 6,31,204 ವಿದ್ಯಾರ್ಥಿಗಳು ಉತ್ತೀರ್ಣರಾಗಿದ್ದಾರೆ. ಈ ಮೂಲಕ ರಾಜ್ಯದ ಒಟ್ಟಾರೆ ಫಲಿತಾಂಶ ಶೇ73.40 ಆಗಿದೆ. ಕಳೆದ ವರ್ಷ ಶೇ83 ರಷ್ಟು ಫಲಿತಾಂಶ ಬಂದಿತ್ತು. ಈ ಬಾರಿ 2288 ಶಾಲೆಗಳು ಶೇ100 ರಷ್ಟು ಫಲಿತಾಂಶ ಪಡೆದಿವೆ. ಶಾಲಾ ಶಿಕ್ಷಣ ಇಲಾಖೆ ಈ ವರ್ಷ 1.70 ಲಕ್ಷ 10ನೇ ತರಗತಿ ಮಕ್ಕಳಿಗೆ ಶೇ20 ರಷ್ಟು ಕೃಪಾಂಕ ನೀಡಿತ್ತು. ಆದರೂ ಕೂಡ ಕಳೆದ ವರ್ಷಕ್ಕಿಂತ ಈ ವರ್ಷ ಶೇ10 ರಷ್ಟು ಕುಸಿತವಾಗಿದೆ. ಈ ಕೃಪಾಂಕ ನೀಡಿದ ಬಗ್ಗೆ ಸ್ವತಃ ಸಿಎಂ ಸಿದ್ದರಾಮಯ್ಯ ಗರಂ ಆಗಿದ್ದರು. ಇದೀಗ, ಶಿಕ್ಷಣ ಸಚಿವ ಮಧು ಬಂಗಾರಪ್ಪ ಕೃಪಾಂಕಕ್ಕೆ ಬ್ರೇಕ್ ಹಾಕಿದ್ದಾರೆ. ಕೃಪಾಂಕ ನೀಡಿದ್ದು ಅನುತ್ತೀರ್ಣಗೊಳ್ಳುವ ಅಂಚಿನಲ್ಲಿದ್ದ ವಿದ್ಯಾರ್ಥಿಗಳಿಗೆ ಇದು ವರದಾನವಾಗಿದೆ. ಶೇ5-10ರಷ್ಟು ಕೃಪಾಂಕ ನೀಡುತ್ತಿದ್ದ ಮಂಡಳಿಯು ಈ ವರ್ಷ ಇದರ ಪ್ರಮಾಣವನ್ನು ಶೇ20 ರಷ್ಟು ಹೆಚ್ಚಳ ಮಾಡಿತ್ತು. ಸಿದ್ದರಾಮಯ್ಯ ಗರಂ: ಎಸ್‌ಎಸ್‌ಎಲ್‌ಸಿ ಪರೀಕ್ಷೆಯಲ್ಲಿ ಶೇ20 ರಷ್ಟು ಕೃಪಾಂಕ ನೀಡಿದ್ದ ಶಿಕ್ಷಣ ಇಲಾಖೆ ಕ್ರಮಕ್ಕೆ ಮುಖ್ಯಮಂತ್ರಿ ಸಿದ್ದರಾಮಯ್ಯ ಗರಂ ಆಗಿದ್ದರು. ವಿದ್ಯಾರ್ಥಿಗಳಲ್ಲಿ ಸ್ಪರ್ಧಾತ್ಮಕತೆ ಹಾಗೂ ಶಿಕ್ಷಣ ಗುಣಮಟ್ಟ ಕುಸಿತಕ್ಕೆ ಕಾರಣವಾಗುವ ಕೃಪಾಂಕ ವ್ಯವಸ್ಥೆಯನ್ನು ಮುಂದುವರಿಸದಂತೆ ಸ್ಪಷ್ಟ ನಿರ್ದೇಶನ ನೀಡಿದ್ದರು.

ಜಾತಿಗಣತಿ ಅಸ್ತ್ರಕ್ಕೆ ಬಿಜೆಪಿಯಿಂದ ಒಳ ಮೀಸಲಾತಿ ಬ್ರಹ್ಮಾಸ್ತ್ರ

ಬೆಂಗಳೂರು: ಕರ್ನಾಟಕ ರಾಜಕೀಯದಲ್ಲಿ ಈಗ ಜಾತಿಯೇ ಅಸ್ತ್ರವಾಗಿದೆ. ಮುಡಾ ಹಗರಣ ಮರೆ ಮಾಚಲು ಜಾತಿಗಣತಿ ಮುನ್ನಲೆಗೆ ತಂದಿದ್ದಾರೆಂದು ಕಾಂಗ್ರೆಸ್ ನಾಯಕರನ್ನು ಆರೋಪಿಸುತ್ತಿದ್ದ ಬಿಜೆಪಿ ಇದೀಗ ಬ್ರಹ್ಮಾಸ್ತ್ರವೊಂದನ್ನ ಪ್ರಯೋಗಿಸಿದೆ. ಜಾತಿಗಣತಿ ವರದಿ ಮಂಡನೆ ಕುರಿತು ಮುಂದಿನ ಸಚಿವ ಸಂಪುಟ ಸಭೆಯಲ್ಲಿ ಚರ್ಚಿಸಲು ಸರ್ಕಾರ ನಿರ್ಧರಿಸಿದೆ. ಇದೇ ವೇಳೆ ಒಳ ಮೀಸಲಾತಿಯನ್ನೂ ಜಾರಿ ಮಾಡುವಂತೆ ಒತ್ತಡ ಹಾಕಲು ಬಿಜೆಪಿ ಮಾಸ್ಟರ್ ಪ್ಲ್ಯಾನ್ ಮಾಡಿದೆ. ಈ ವಿಚಾರವಾಗಿ ಮಂಗಳವಾರ ಸಭೆ ನಡೆಸಿದ್ದ ಬಿಜೆಪಿ ನಾಯಕರು, ಎರಡ್ಮೂರು ದಿನಗಳಲ್ಲಿ ಸಿಎಂ ಸಿದ್ದರಾಮಯ್ಯರನ್ನು ಭೇಟಿಯಾಗಿ ಮನವಿ ಸಲ್ಲಿಸಲು ನಿರ್ಧರಿಸಿದ್ದಾರೆ. ಈ ಮೂಲಕ ಜಾತಿಗಣತಿ ಕೈಗೆತ್ತಿಕೊಂಡಿರುವ ಕಾಂಗ್ರೆಸ್ ಪಡೆಯನ್ನ ಜಾತಿವ್ಯೂಹದಲ್ಲಿ ಸಿಲುಕಿಸಲು ಕೌಂಟರ್ ಪ್ಲ್ಯಾನ್ ಮಾಡಿದ್ದಾರೆ.

ಜಾತಿಗಣತಿ ಬಗ್ಗೆ ಕಾಂಗ್ರೆಸ್‌ನಲ್ಲೇ ಭಿನ್ನರಾಗ: ಈ ಮಧ್ಯೆ, ಜಾತಿಗಣತಿ ವರದಿ ತಯಾರಿಕೆ ಬಗ್ಗೆ ಸಂಶಯ ವ್ಯಕ್ತಪಡಿಸಿರುವ ಕಾಂಗ್ರೆಸ್ ಶಾಸಕ ಎಸ್‌ಆರ್ ಶ್ರೀನಿವಾಸ್, ವರದಿ ಹೇಗೆ ತಯಾರಿಸಿದ್ದಾರೋ ಏನೋ ಎಂದು ಹೇಳಿದ್ದಾರೆ. ಹೀಗಾಗಿ ಎಲ್ಲರ ಜೊತೆ ಚರ್ಚಿಸಿ ಕ್ಯಾಬಿನೆಟ್ ಮುಂದೆ ತರಲಿ ಎಂದು ಅಭಿಪ್ರಾಯ ವ್ಯಕ್ತಪಡಿಸಿದ್ದಾರೆ. ಜಾತಿಗಣತಿ ಜಾರಿಗೆ ಕಾಂಗ್ರೆಸ್‌ನಲ್ಲಿ ಪರ-ವಿರೋಧದ ಅಲೆ ಎದ್ದಿದೆ. ಈ ಬಗ್ಗೆ ಪ್ರತಿಕ್ರಿಯಿಸಿರುವ ಸಚಿವ ಸತೀಶ್ ಜಾರಕಿಹೊಳಿ, ಜಿ ಪರಮೇಶ್ವರ ಹಾಗೂ ಇತರರು, ವರದಿಯಲ್ಲಿ ಏನಿದೆ ಎಂಬುದು ಗೊತ್ತಿಲ್ಲ. ಹೀಗಾಗಿ ಪರ-ವಿರೋಧ ಇರುವುದು ಸಹಜ. ಕ್ಯಾಬಿನೆಟ್‌ನಲ್ಲಿ ಚರ್ಚೆಯಾಗಲಿ ಎಂದಿದ್ದಾರೆ.

ಒಟ್ಟಿನಲ್ಲಿ ಜಾತಿಗಣತಿ ವಿಚಾರ ಕ್ಲೈಮ್ಯಾಕ್ಸ್ ಹಂತಕ್ಕೆ ಬರುತ್ತಿದೆ. ಕ್ಯಾಬಿನೆಟ್‌ನಲ್ಲಿ ಚರ್ಚೆಯಾದ ಬಳಿಕ ಸರ್ಕಾರದ ಮೇಲೆ ಒಳಮೀಸಲಾತಿಯ ಬಲೆ ಬೀಳುವ ಸಾಧ್ಯತೆ ಇದೆ.

ಸಂತ್ರಸ್ತೆ ಗಂಭೀರ ಆರೋಪ
ಮಾಜಿ ಮುಖ್ಯಮಂತ್ರಿಯ 'ಆ ವಿಡಿಯೋ' ತೋರಿಸಿಯೇ ಮಂತ್ರಿಗಿರಿ ಪಡೆದಿದ್ದ ಮುನಿರತ್ನ

ಬೆಂಗಳೂರು: ಅತ್ಯಾಚಾರ ಪ್ರಕರಣ ಎದುರಿಸುತ್ತಿರುವ ಬಿಜೆಪಿ ಶಾಸಕ ಮುನಿರತ್ನ ವಿರುದ್ಧ ಸಂತ್ರಸ್ತೆ ಮತ್ತಷ್ಟು ಸ್ಫೋಟಕ ಆರೋಪಗಳನ್ನು ಮಾಡಿದ್ದಾರೆ. ಬೆಂಗಳೂರಿನ ರಾಜಭವನ ರಸ್ತೆಯ ಖಾಸಗಿ ಹೋಟೆಲ್‌ನಲ್ಲಿ ಪತ್ರಿಕಾಗೋಷ್ಠಿ ನಡೆಸಿದ ಅವರು, ಮುನಿರತ್ನ ಮಾಜಿ ಮುಖ್ಯಮಂತ್ರಿಗಳೊಬ್ಬರನ್ನು ಹನಿಟ್ರ್ಯಾಪ್ ಮಾಡಿಸಿದ್ದಾರೆ. ಮುನಿರತ್ನ ಬಳಿ ಮಾಜಿ ಮುಖ್ಯಮಂತ್ರಿಗಳ ವಿಡಿಯೋ ಇದೆ. 'ಆ ವಿಡಿಯೋ ತೋರಿಸಿ' ಬ್ಲ್ಯಾಕ್‌ಮೇಲ್ ಮಾಡಿಯೇ ಮುನಿರತ್ನ ಮಂತ್ರಿ ಸ್ಥಾನ ಪಡೆದುಕೊಂಡಿದ್ದರು. ಅವರ ಕೃತ್ಯಗಳನ್ನು ಸಹಿಸಲಾರದೆ ದೂರು ದಾಖಲಿಸಿದ್ದೇವೆ ಎಂದಿದ್ದಾರೆ.

2020ರಲ್ಲಿ ಬಿಜೆಪಿ ಶಾಸಕ ಮುನಿರತ್ನ ಪರಿಚಯವಾಗಿದ್ದಾರೆ. ಮಮತಾ, ವೆಂಕಟೇಶ್ ಎಂಬುವರ ಮೂಲಕ ಪರಿಚಯವಾಗಿದ್ದರು. ಶಾಸಕ ಮುನಿರತ್ನ ನನಗೆ ವಿಡಿಯೋ ಕರೆ ಕೂಡ ಮಾಡಿದ್ದಾರೆ. ಒಂದು ದಿನ ಗೋದಾಮಿನ ಬಳಿ ಕರೆದುಕೊಂಡು ಹೋಗಿದ್ದರು. ಅಲ್ಲಿ ನನ್ನನ್ನು ಹೆದರಿಸಿ ಅತ್ಯಾಚಾರ ಮಾಡಿದ್ದಾರೆ. ಅವರು ಜಾಮೀನು ಪಡೆದು ಬಂದ ಮೇಲೆ ನನಗೆ ಜೀವ ಭಯ ಇದೆ ಎಂದು ಸಂತ್ರಸ್ತೆ ಹೇಳಿದ್ದಾರೆ.

ಬಿಟ್ಟುಬಿಡಿ ಎಂದು ಗೋಗರೆದರೂ ಬಿಡದೆ ಅತ್ಯಾಚಾರ: ಆರೋಪ: ಸದ್ಯ ಪ್ರಕರಣದ ತನಿಖೆಗೆ ಎಸ್‌ಐಟಿ ರಚನೆ ಆಗಿದೆ. ಹಾಗಾಗಿ ಪ್ರತಿ ದಿನ ಮಹಜರಿಗೆ ಹೋಗಬೇಕು. ಎಸ್‌ಐಟಿ ಮುನಿರತ್ನರನ್ನು ಗೋಪ್ಯವಾಗಿ ಕರೆದುಕೊಂಡು ಹೋಗುತ್ತಿದ್ದಾರೆ. ಒಂದು ದಿನ ಗೋಡೌನ್ ಬಳಿ ಕರೆದಿದ್ದ ಮುನಿರತ್ನ ನನ್ನನ್ನು ಎರಡನೇ ಮಹಡಿಗೆ ಕರೆದುಕೊಂಡು ಹೋಗಿದ್ದರು. ತಬ್ಬಿಕೊಳ್ಳಲು ಬಂದಿದ್ದರು, ಆಗ ದೂರ ತಳ್ಳಿದ್ದೆ. ನೀವು ತಂದೆ ಸಮಾನ ಸರ್, ಬಿಟ್ಟುಬಿಡಿ ಎಂದು ಹೇಳಿದ್ದೆ. ಆಗ ದಿವಾನ್ ಕಾಟ್ ಮೇಲೆ ಕೂರಿಸಿದ್ದರು. ನನ್ನನ್ನು ಎಂಎಲ್‌ಎ ಆಗಿ ನೋಡುತ್ತಿದ್ದೀಯಾ, ನಾನೊಬ್ಬ

ಕಾಂಟ್ರಾಕ್ಟರ್ ಎಂದು ಹೇಳಿದ್ದರು. ಅಲ್ಲದೇ ನನ್ನನ್ನ ಹೆದರಿಸಿ ದಿವಾನ್ ಕಾಟ್ ಮೇಲೆಯೇ ಅತ್ಯಾಚಾರ ಎಸಗಿದ್ದರು ಎಂದು ಸಂತ್ರಸ್ತೆ ಆರೋಪಿಸಿದ್ದಾರೆ. ಮುನಿರತ್ನ ಜಾಮೀನು ಪಡೆದು ಹೊರ ಬಂದರೆ ನನಗೆ ಜೀವ ಭಯ ಇದೆ ಎಂದೂ ಸಂತ್ರಸ್ತೆ ಹೇಳಿದ್ದಾರೆ.

ಮುನಿರತ್ನ ನಾಯ್ಡು ಬಳಿ ಹಲವರ ಖಾಸಗಿ ಅಶ್ಲೀಲ ವಿಡಿಯೋಗಳಿವೆ. ಅದನ್ನು ಇಟ್ಟುಕೊಂಡು ಅವರು ರಾಜಕೀಯ ಎದುರಾಳಿಗಳನ್ನು ಹಣಿಯುತ್ತಿದ್ದರು. ಜತೆಗೆ, ರಾಜಕೀಯ ಎದುರಾಳಿಗಳನ್ನು ಮಣಿಸಲು ಮುನಿರತ್ನ ಹನಿಟ್ರ್ಯಾಪ್ ಷಡ್ಯಂತ್ರ ಹೂಡುತ್ತಿದ್ದರು ಎಂದು ಸಂತ್ರಸ್ತೆ ಈಗಾಗಲೇ ಪೊಲೀಸರಿಗೆ ನೀಡಿದ ದೂರಿನಲ್ಲಿ ಉಲ್ಲೇಖಿಸಿದ್ದಾರೆ. ಇದೀಗ ಮಾಜಿ ಮುಖ್ಯಮಂತ್ರಿಗಳೊಬ್ಬರನ್ನು ಹನಿಟ್ರ್ಯಾಪ್ ಮಾಡಿರುವ ಆರೋಪ ಮಾಡಿದ್ದು, ರಾಜ್ಯ ರಾಜಕೀಯದಲ್ಲಿ ಸಂಚಲನ ಮೂಡಿಸುವ ಸಾಧ್ಯತೆ ಇದೆ.

ಸಿದ್ದರಾಮಯ್ಯ ನಮ್ಮ ಲೀಡರ್, ಹಲವು ವಿಷಯಗಳ ಬಗ್ಗೆ ಚರ್ಚೆ ಮಾಡಿದ್ದೇವೆ

ಬೆಂಗಳೂರು: ಸಿಎಂ ಬದಲಾವಣೆ ವಿಚಾರ ಮುನ್ನೆಲೆಯಲ್ಲಿರುವ ಹೊತ್ತಿನಲ್ಲೇ ರಾಜ್ಯ ಕಾಂಗ್ರೆಸ್‌ನಲ್ಲಿ ರಾಜಕೀಯ ವಿದ್ಯಮಾನಗಳು ಜೋರಾಗಿ ನಡೆಯುತ್ತಿವೆ. ಮಂಗಳವಾರ ಮೈಸೂರಿನಲ್ಲಿ ಮೂವರು ಸಚಿವರು ಡಿನ್ನರ್ ಸಭೆ ನಡೆಸಿದ ಬೆನ್ನಲ್ಲೇ ಇತ್ತ ಡಿಸಿಎಂ ಡಿ.ಕೆ ಶಿವಕುಮಾರ್ ಸಿಎಂ ಸಿದ್ದರಾಮಯ್ಯ ಜೊತೆ ಮಾತುಕತೆ ನಡೆಸಿದ್ದಾರೆ.

ಅರ್ಧ ಗಂಟೆಗೂ ಹೆಚ್ಚು ಕಾಲ ಸಭೆ ನಡೆಸಿದ ಇಬ್ಬರು ನಾಯಕರು ಪ್ರಸ್ತುತ ರಾಜಕೀಯ ವಿಷಯಗಳ ಬಗ್ಗೆ ಚರ್ಚೆಯಾಗಿದೆ ಎನ್ನಲಾಗ್ತಿದೆ. ಜೊತೆಗೆ 3 ಸಚಿವರು ಡಿನ್ನರ್ ಸಭೆಯ ವಿಷಯವೂ ಚರ್ಚೆ ಆಗಿದೆ ಎನ್ನಲಾಗ್ತಿದೆ.

ಸಿಎಂ ಜೊತೆ ಮಾತುಕತೆ ಬಳಿಕ ಪ್ರತಿಕ್ರಿಯೆ ನೀಡಿದ ಡಿಸಿಎಂ ಡಿಕೆ ಶಿವಕುಮಾರ್, ಚರ್ಚೆಯ ಗುಟ್ಟು ಬಿಟ್ಟುಕೊಡಲಿಲ್ಲ. ನಾನು ಸಿಎಂ ಭೇಟಿ ಮಾಡದೇ ಇನ್ಯಾರು ಭೇಟಿ ಮಾಡ್ತಾರೆ? ಬೇರೆ ಪಾರ್ಟಿ ಅವರನ್ನ ಭೇಟಿ ಮಾಡ್ತಿದ್ದೇವಾ? ಅವರು ನಮ್ಮ ಲೀಡರ್ ನಮ್ಮ ಸಿಎಂ, ಸಿಎಂ ಅವರ ಜೊತೆ ಅನೇಕ ವಿಚಾರ ಚರ್ಚೆ ಮಾಡಿದ್ದೇವೆ. ರಾಜ್ಯಪಾಲರು ಡಿನ್ನರ್‌ಗೆ ಕರೆದಿದ್ದಾರೆ ಆ ಬಗ್ಗೆ

ಮಾತಾಡಿದ್ದೇವೆ ಅಂತ ತಿಳಿಸಿದರು.

ನಿನ್ನೆ 3 ಸಚಿವರ ಡಿನ್ನರ್ ಸಭೆ ವಿಚಾರಕ್ಕೆ ಪ್ರತಿಕ್ರಿಯೆಗೆ ಡಿಕೆಶಿವಕುಮಾರ್ ನಕಾರ ಮಾಡಿದರು. ಪ್ರಶ್ನೆ ಕೇಳುತ್ತಲೇ ಪ್ರತಿಕ್ರಿಯೆ ನೀಡದೇ ಹೊರಟು ಹೋದರು. ಇತ್ತ ಹೈಕಮಾಂಡ್ ಡೈರೆಕ್ಷನ್ ಏನಾದ್ರು ಕೊಟ್ಟಿದ್ದೇಯ ಎಂಬ ಪ್ರಶ್ನೆಗೆ ತಲೆ ಅಲ್ಲಾಡಿಸಿ ಪ್ರತಿಕ್ರಿಯೆ ನೀಡದೇ ತೆರಳಿದರು.

ಮೋದಿ ಬದಲಾವಣೆಗೆ ಆರ್‌ಎಸ್‌ಎಸ್ ಸಭೆ

ಬೀದರ್: ಪ್ರಧಾನಿ ಮೋದಿಯನ್ನು ಬದಲಾವಣೆ ಮಾಡಲು ಸಭೆ ನಡೆದಿದೆ ಎಂದು ಕಾರ್ಮಿಕ ಸಚಿವ ಸಂತೋಷ್ ಲಾಡ್ ಹೇಳಿದ್ದಾರೆ. ಮುಡಾ ಹಗರಣಕ್ಕೆ ಸಂಬಂಧಿಸಿದಂತೆ ಸಿಎಂ ಸಿದ್ದರಾಮಯ್ಯ ಅವರು ಬದಲಾಗುತ್ತಾರಾ ಎಂಬ ಪ್ರಶ್ನೆಗೆ ಬಸವಕಲ್ಯಾಣದಲ್ಲಿ ಮಾತನಾಡಿದ ಅವರು, ರಾಜ್ಯದಲ್ಲಿ ಸಿಎಂ ಬದಲಾವಣೆ ಆಗಲ್ಲ. ಪ್ರಧಾನಿ ಮೋದಿಯನ್ನು ಬದಲಾವಣೆ ಮಾಡಬೇಕು ಎಂದು ಆರ್‌ಎಸ್‌ಎಸ್ ಸಭೆ ನಡೆಸಿದೆ ಎಂದು ಹೊಸ ಬಾಂಬ್ ಸಿಡಿಸಿದರು. ಪ್ರಧಾನಿ ಮೋದಿಯನ್ನು ಬದಲಾವಣೆ ಮಾಡಬೇಕು ಹುನ್ನಾರ ಮಾಡಲಾಗುತ್ತಿದೆ. ಈ ಬಗ್ಗೆ ಬಿಜೆಪಿಯ ನಾಯಕರನ್ನು ಕೇಳಿ ಎಂದು ತಿರುಗೇಟು ನೀಡಿದರು. ಚಾಮರಾಜನಗರದಲ್ಲಿ ಸತೀಶ್ ಜಾರಕಿಹೊಳಿ,

ಪರಮೇಶ್ವರ್, ಮಹಾದೇವಪ್ಪ ನಡೆಸಿದ ಡಿನ್ನರ್ ಸಭೆಯ ಬಗ್ಗೆ ಪ್ರತಿಕ್ರಿಯಿಸಿ, ಎಲ್ಲಾ ಕಡೆ ಸಭೆ ನಡೆಯುವುದು ಸಾಮಾನ್ಯ ಎಂದು ತೇಪೆ ಹಚ್ಚಿ ಸಿಎಂ ಬದಲಾವಣೆಗೆ ಪಿಎಂ ಬದಲಾವಣೆ ವಿಚಾರವನ್ನು ಮುನ್ನೆಲೆಗೆ ತಂದರು.

ಮೊದಲನೇ ಪುಟದಿಂದ...

ಟಾಟಾ ವಿಧಿವಶ

ಬಿ.ವೈ ವಿಜಯೇಂದ್ರ: ಕೆಲವರು ಕಾಲದ ಮರಳಿನ ಮೇಲೆ ಹೆಜ್ಜೆಗುರುತುಗಳನ್ನು ಬಿಡುತ್ತಾರೆ. ಹಾಗೆಯೇ ರತನ್ ಟಾಟಾ ಅವರು ನಮ್ಮ ರಾಷ್ಟ್ರದ ರಚನೆಯ ಮೇಲೆ ಅವರ ಗುರುತನ್ನು ಬಿಟ್ಟಿದ್ದಾರೆ. ದೂರದೃಷ್ಟಿಯ ವ್ಯಾಪಾರ ಚಿಂತನೆಯುಳ್ಳ ನಾಯಕ, ಸಹಾನುಭೂತಿಯ ಆತ್ಮ ಮತ್ತು ಅಸಾಧಾರಣ ಮನುಷ್ಯ. ವ್ಯಾಪಾರ, ಪರೋಪಕಾರ ಮತ್ತು ನಮ್ರತೆಯಲ್ಲಿ ಅವರ ಪರಂಪರೆ ನಮ್ಮೆಲ್ಲರಿಗೂ ಸ್ಫೂರ್ತಿ ನೀಡುತ್ತಲೇ ಇರುತ್ತದೆ. ಅವರ ಕುಟುಂಬ ಮತ್ತು ಪ್ರೀತಿಪಾತ್ರರಿಗೆ ನನ್ನ ಆಳವಾದ ಸಂತಾಪಗಳು.

ಇಂದು ಅಂತ್ಯಕ್ರಿಯೆ

ಟಾಟಾ ಅವರ ಪಾರ್ಥಿವ ಶರೀರವನ್ನು ಮುಂಬೈನ ನಾರಿಮನ್ ಪಾಯಿಂಟ್‌ನಲ್ಲಿರುವ ನ್ಯಾಷನಲ್ ಸೆಂಟರ್ ಫಾರ್ ಪರ್ಫಾರ್ಮಿಂಗ್ ಆರ್ಟ್ಸ್‌ನಲ್ಲಿ ಬೆಳಗ್ಗೆ 10 ಗಂಟೆಯಿಂದ ಸಂಜೆ 4 ರವರೆಗೆ ಇರಿಸಲಾಗುವುದು. ಅಲ್ಲಿ ಜನರು ಅಂತಿಮ ನಮನ ಸಲ್ಲಿಸಬಹುದು. ಬಳಿಕ ವರ್ಲಿ ಪ್ರದೇಶದಲ್ಲಿ ಅಂತ್ಯಕ್ರಿಯೆ ನಡೆಯಲಿದೆ.

ರತನ್ ಟಾಟಾ ಅವರು ಭವಿಷ್ಯದ ಪೀಳಿಗೆ

29 ಕವಿಗಳ ಕವಿತೆಯ ವಾಚನ | ನೆರೆದಿರುವ ಪ್ರೇಕ್ಷಕರಿಂದ ಕರತಾಡನ

ಸಮೃದ್ಧಿ ಕವಿಗೋಷ್ಠಿಯಲ್ಲಿ ಕವಿತೆಗಳ ಸುರಿಮಳೆ

ಮೈಸೂರು: ವಿಶ್ವವಿಖ್ಯಾತ ಮೈಸೂರು ದಸರಾ ಕವಿಗೋಷ್ಠಿಯ ಪಂಚ ಕಾವ್ಯೋತ್ಸವದಲ್ಲಿ ದೇವರಾಜ ಹುಣಸಿಕಟ್ಟಿ ಅವರು 'ಬೆಳಕನ್ನು ಮಾರಲು ಬಂದವನು ಎಂಬ ಕಾವ್ಯ ವಚನ, ಮಲ್ಲಿಕಾರ್ಜುನ ಅಮ್ಟೆ ಅವರು ಯುದ್ಧ ಏನನ್ನು ಸಾಧಿಸಲಾರದು ಎಂಬ ಕಾವ್ಯ ವಾಚನ, ರಜಿಯಾ ಡಿ.ಬಿ ಅವರು ಹೇಗೆ ಕರೆ ತರಲಿ ಎಂಬ ಕಾವ್ಯ ವಾಚನ, ರವಿಕುಮಾರ್ ಕಟ್ಟಿಮನೆ ಎಂ ಎಸ್ ಅವರು ಸಂಶೋಧನೆ ಎಂಬ ಕಾವ್ಯ ವಾಚನವನ್ನು, ಡಾ. ರಾಮಲಿಂಗೇಶ್ವರ ಅವರು ಕಾಲ ಸಮುದ್ರದ ಪ್ರಳಯ ಎಂಬ ಕಾವ್ಯ ವಾಚನಗಳಿಗೆ ಕವಿಪ್ರಿಯರು ಹಾಗೂ ನೆರೆದಿರುವ ಪ್ರೇಕ್ಷಕರು ದಾಸೋಹರಾದರು.

ಇಂದು ನಾಡಹಬ್ಬ ಮೈಸೂರು ದಸರಾ ಅಂಗವಾಗಿ ಜಗನ್ಮೋಹನ ಅರಮನೆಯಲ್ಲಿ ನಡೆದ ಸಮೃದ್ಧ ಕವಿಗೋಷ್ಠಿಯ ಕಾರ್ಯಕ್ರಮವನ್ನು ಉದ್ಘಾಟಿಸಿ ಮಾತನಾಡಿದ ಕರ್ನಾಟಕ ಲೇಖಕಿಯರ ಸಂಘದ ಅಧ್ಯಕ್ಷರಾದ ಡಾ. ಎಚ್.ಎಲ್ ಪುಷ್ಪ ಅವರು ಮಾತನಾಡಿ, ಪ್ರಖ್ಯಾತ ನಾಡಹಬ್ಬ ಮೈಸೂರು ದಸರಾಗೆ ತನ್ನದೇ ಆದ ಸಾಂಸ್ಕೃತಿಕ ಹಾಗೂ ಸಾಹಿತ್ಯಿಕ ಹಿನ್ನಲೆ ಇರುವಂಥದ್ದು ಇಂಥ ಕವಿಗೋಷ್ಠಿಗೆ 125 ಜನ ಕವಿಗಳಿಗೆ ಆಹ್ವಾನ ಸಿಕ್ಕಿದೆ. ಕವಿತೆ ಕೇಂದ್ರಬಿಂದು, ಜೇಡ ತನ್ನ ಬಲೆಯನ್ನು ನೇಯುವ ಹಾಗೆ ಒಂದು ವಸ್ತುವನ್ನು ನೋಡಿ ಕವಿಯು ಕವಿತೆಯನ್ನು ನೇಯುತ್ತಾನೆ.

ಇಂತಹ ಕಾರ್ಯಕ್ರಮವು ಸಹಜವಾಗಿ ಸರ್ಕಾರದ ಆಯೋಜನೆಯಾಗಿದೆ. ಸಾಮಾಜಿಕ ನ್ಯಾಯದ ಅಡಿಯಲ್ಲಿ ಕೆಲವೊಂದು ಬಾರಿ ಕೆಲವು ಅವಕಾಶ ಸಿಗದೇ ಇರುವುದು ಸಹಜ ಎಂದರು. ಪಂಪನ ಕಾಲದ ಸಾಹಿತ್ಯದಿಂದ ಆಧುನಿಕ ಸಾಹಿತ್ಯದ ವರೆಗೂ ವಿವರಿಸುತ್ತಾ ವಿಶೇ?ವಾಗಿ ದಲಿತ ಕಾವ್ಯ, ಸಮಾಜವನ್ನು ಪ್ರಶ್ನಿಸುವಂಥ ಕಾವ್ಯಗಳು ಹಾಗೂ ಸಾರ್ವಕಾಲಿಕ ಕಾವ್ಯಗಳ ಬಗ್ಗೆ ವಿವರಿಸುತ್ತಾ ಇವು ನಮ್ಮ ದೈನಂದಿನ ಜೀವನದ ಮೇಲೆ ಹೇಗೆ ಪ್ರಭಾವ ಬೀರುತ್ತದೆ ಎಂಬುದನ್ನು ವಿವರಿಸಿದರು.

ಕವಿತೆಯನ್ನು ಓದುವಂತೆ ಮಾಡಿ ಅದನ್ನು ನಾವುಗಳು ಆಲಿಸಿಕೊಳ್ಳುವುದು ಒಂದು ರೀತಿಯ ಸೊಬಗು, ಅನೇಕ ವೃದ್ಧಾಶ್ರಮ, ಜೈಲು ಖೈದಿಗಳ ಕವಿತೆಗಳ ವಾಚನವನ್ನು ನೋಡಿದ್ದೇವೆ. ಕವಿತೆಗಳು ದಾರಿತಪ್ಪಿದ ರಾಜಪ್ರಭುತ್ವಗಳು ಹಾಗೂ ಪ್ರಭುತ್ವಗಳನ್ನು ಪ್ರಶ್ನಿಸಲಿವೆ ಎಂಬುದು ನಾವು ಕಂಡಿದ್ದೇವೆ. ಲಿಖಿತ ಸಂವಿಧಾನದ ಮೂಲಕ ಕಾವ್ಯಗಳನ್ನು ಕಟ್ಟುತ್ತಾ ಬಂದಿದೆ. ಕಾವ್ಯ ನಮ್ಮ ಬದುಕನ್ನು ಹೇಗೆ ರೂಪಿಸುತ್ತೆ ಎಂಬುದನ್ನು ನಾವು ಕಾಣಬಹುದಾಗಿದೆ ಎಂದು ತಿಳಿಸಿದರು.

ರಗಳೆಗಳ ಕವಿ ರನ್ನ 9 ನೇ ಕವಿರಾಜ ಮಾರ್ಗ ಕೃತಿಗಳು

ನಾಡಿನ ಹೆಮ್ಮೆ ಹಾಗೂ ಸೌಹಾರ್ದತೆ ಸಾಕ್ಷಿಯಾಗಿದೆ. ಇನ್ನು ಕುವೆಂಪುರವರ 'ಸರ್ವರಿಗೂ ಸಮಪಾಲು ಸರ್ವರಿಗೂ ಸಮಬಾಳು' ಕಾವ್ಯ, ಒಂದು ದೇಶ ಒಂದು ಜನ ಒಂದು ಜಾತಿ ಒಂದು ಎಂಬ ಸಂದೇಶದ ಕಾವ್ಯಗಳು, ವಿಶೇ?ವಾಗಿ ದಲಿತ ಕಾವ್ಯ, ಲೈಂಗಿಕ ಕಾವ್ಯಗಳು ಕವಿತೆಗಳು ನೈಜ್ಯ ಹಾಗೂ ಪ್ರಾಮಾಣಿಕತೆ ರೂಪವಾಗಿದೆ. ಸಿದ್ಧಲಿಂಗಯ್ಯ ರವರ, ಯಾರಿಗೆ ಬಂತು, ಎಲ್ಲಿಗೆ ಬಂತು ಸ್ವಾತಂತ್ರ್ಯ, ಹೋರಾಟದ ಕವಿತೆ, ನಮ್ಮ ಎಲುಬಿನ ಅಂದದೊಳಗೆ ಮಂದಿರ ಮಸೀದಿ ಎಂಬ ಸರ್ವಕಾಲಿಕ ಕವಿತೆಗಳು ಧರ್ಮ ಮುಖ್ಯವೋ ಮನು?ತ್ವ ಮುಖ್ಯವೋ ಎಂಬ ಸಂದೇಶದ ಕವಿತೆಗಳನ್ನು ಸ್ಮರಿಸಿದರು.

ಕಾರ್ಯಕ್ರಮದ ಅಧ್ಯಕ್ಷತೆ ವಹಿಸಿ ಮಾತನಾಡಿದ ಆಕಾಶವಾಣಿ ಕಾರ್ಯಕ್ರಮ ನಿರ್ವಾಹಕರಾದ ಅಬ್ದುಲ್ ರಶೀದ್ ಅವರು, ಒಂದೇ ವೇದಿಕೆಯಲ್ಲಿ ಎಲ್ಲಾ ರೀತಿಯ ಕವಿಗಳನ್ನು ಸೇರಿಸಿ ಕವಿತೆ ವಾಚನಗೊಳಿಸಿದ್ದು ನಿಜಕ್ಕೂ ಕವಿಗೋಷ್ಠಿ ವೇದಿಕೆಗೆ ಹೆಚ್ಚು ಮೆರಗು ತಂದಿದೆ. ಕವಿತೆಗಳು ಯಾವುದೇ ರೀತಿಯ ಗೊಂದಲಕ್ಕೆ ಒಳಗಾಗದೆ ಕೇಳುಗರಿಗೆ ಹಿತ ಎನಿಸುವಂತೆ ಸಮೃದ್ಧ ಕವಿಗೋಷ್ಠಿ ಯಶಸ್ವಿಗೊಂಡಿದೆ ಎಂದು ಮೆಚ್ಚುಗೆ ವ್ಯಕ್ತಪಡಿಸಿದರು.

ಇದೇ ಸಂದರ್ಭದಲ್ಲಿ ಕವಿತೆ ವಾಚನ ಮಾಡಿದ ಎಲ್ಲಾ ಕವಿ ಹಾಗೂ ಕವಯತ್ರಿಯರಿಗೆ ಸನ್ಮಾನ ಹಾಗೂ ಕಿರು ಕಾಣಿಕೆಯನ್ನು ನೀಡಿ ಗೌರವಿಸಲಾಯಿತು.

ಮುಖ್ಯ ಅತಿಥಿಯಾಗಿ ಆಗಮಿಸಿದ್ದ, ಕರ್ನಾಟಕ ರಾಜ್ಯ ಮುಕ್ತ ವಿಶ್ವವಿದ್ಯಾಲಯದ ಪ್ರಾಧ್ಯಾಪಕರಾದ ಪ್ರೊ. ಕವಿತಾ ರೈ ಅವರು ಮಾತನಾಡಿ, ಬೇಡನೊಬ್ಬ ರಾಮಾಯಣ ರಚಿಸಿದ, ಬೆಸ್ತನೊಬ್ಬ ಮಹಾಭಾರತವನ್ನು ರಚಿಸಿದ ಹೀಗೆ ಅವರು ಕಟ್ಟಿದ ಕಾವ್ಯಗಳ ಹಾದಿಯಲ್ಲಿ ನಾವು ಇಂದು ಸಾಗಿದ್ದೇವೆ. ಹಲವಾರು ಕವಿ ಹಾಗೂ ಕವಯತ್ರಿಯರ ಕಾವ್ಯಗಳ ಧ್ವನಿಯು ಒಂದು ಆಸ್ವಸ್ಥ ಹಾಗೂ ಅನಾರೋಗ್ಯ ಸಮಾಜದ ಉಳಿಗಾಲವಾಗಿದೆ.

ಕಾವ್ಯಗಳಲ್ಲಿ ಹಲವಾರು ಸಮುದಾಯಗಳ ಪ್ರಾತಿನಿಧ್ಯವನ್ನು ಕಾಣಬಹುದು. ವರ್ತಮಾನದಲ್ಲಿ ಕವಿತೆಗಳ ವಿಚಾರಧಾರೆಯು ಬಹಳ ಮುಖ್ಯವಾದದ್ದು, ನಾನು ಅನೇಕ ಕವಿಗಳನ್ನು ಓದುಕೊಂಡು ಅವರನ್ನು ಅನುಸರಿಸಿಕೊಂಡಿದ್ದೇನೆ ಎಂದು ಸಂತಸ ವ್ಯಕ್ತಪಡಿಸಿದರು.

ಈ ದೇಶದಲ್ಲಿ ಮನುವಾದ, ಮೂಲಭೂತವಾದದ ಪರಿಕಲ್ಪನೆಗಳಿಗೆ ಸಾಹಿತಿಗಳ ಮೂಲಕ ಸಾರ್ಥಕತೆ ಸಿಕ್ಕಿದೆ ಆ ವಿಚಾರದಲ್ಲಿ ಇನ್ನ?ಟ್ಟು ಸಾಹಿತಿಗಳು ಬರಬೇಕೆಂದು ಆಶಿಸಿದರು. ಇದೇ ಸಂದರ್ಭದಲ್ಲಿ 78 ರ ಹರೆಯದ ದೇಶದಲ್ಲಿ ನಮಗೊಂದು ಆಧಾರ ಸಿಕ್ಕಿದೆ ಎಂಬ ಕವಿತೆ ವಾಚನವನ್ನು ಪ್ರಸ್ತುತ ಪಡಿಸಿದರು. ಕವಿಗೋಷ್ಠಿಯಲ್ಲಿ ಕೆ.ಆರ್ ಕ್ಷೇತ್ರದ ಶಾಸಕರಾದ ಟಿ.ಎಸ್ ಶ್ರೀವತ್ಸ ಅವರು ಮಾತನಾಡಿ, ದಸರಾದ ವಿವಿಧತೆಯಲ್ಲಿ ಒಂದಾದ ಕವಿಗೋಷ್ಠಿಯು ತನ್ನದೇ ಆದ ಪ್ರಾಮುಖ್ಯತೆ ಮತ್ತು ವೈಶಿಷ್ಟ್ಯತೆಯನ್ನು ಒಳಗೊಂಡಿದೆ. ನಾನು ನಿಮ್ಮಲ್ಲಿ ಒಬ್ಬನಾಗಿ ಕವಿತೆ ಕೇಳಲು ಬಂದಿದ್ದೇನೆ ಎಂದು ಹೇಳಿದರು. ಜಿಲ್ಲಾ ಪಂಚಾಯತ್‌ನ ಮುಖ್ಯ ಕಾರ್ಯನಿರ್ವಹಣಾಧಿಕಾರಿಗಳಾದ ಕೆ.ಎಂ ಗಾಯತ್ರಿ, ಡಿ.ಸಿ.ಪಿ.ಮುತ್ತುರಾಜ್, ದಸರಾ ಕವಿಗೋಷ್ಠಿ ಉಪ ಸಮಿತಿಯ ಕಾರ್ಯಾಧ್ಯಕ್ಷರಾದ ಎನ್. ಕೆ.ಲೋಲಾಕ್ಷಿ, ಕನ್ನಡ ಮತ್ತು ಸಂಸ್ಕೃತಿ ಇಲಾಖೆಯ ಜಂಟಿ ನಿರ್ದೇಶಕರಾದ ವಿ.ಎನ್ ಮಲ್ಲಿಕಾರ್ಜುನಸ್ವಾಮಿ ಹಾಗೂ ಕವಿಗೋಷ್ಠಿ ಸಮಿತಿಯ ಸದಸ್ಯರುಗಳು ಸೇರಿದಂತೆ ಇನ್ನಿತರರು ಉಪಸ್ಥಿತರಿದ್ದರು.

ಯೋಗ ಚಾರಣ, ದುರ್ಗಾ ನಮಸ್ಕಾರಕ್ಕೆ ಸಾಕ್ಷಿಯಾದ ಚಾಮುಂಡಿ ಬೆಟ್ಟದ ದೇವಸ್ಥಾನದ ಆವರಣ

ಮೈಸೂರು: ವಿಶ್ವವಿಖ್ಯಾತ ಮೈಸೂರು ದಸರಾದ 7ನೇ ದಿನವಾದ ಇಂದು ಯೋಗ ದಸರಾ ಉಪಸಮಿತಿ ವತಿಯಿಂದ ಚಾಮುಂಡಿ ಬೆಟ್ಟದ ತಪ್ಪಲು ಮತ್ತು ದೇವಸ್ಥಾನದ ಆವರಣದಲ್ಲಿ 'ಯೋಗ ಚಾರಣ ಮತ್ತು ದುರ್ಗಾ ನಮಸ್ಕಾರ' ಕಾರ್ಯಕ್ರಮವನ್ನು ನಡೆಸಲಾಯಿತು.

ಯೋಗ ಅಧಿಕಾರೇತರ ಉಪಸಮಿತಿಯ ಅಧ್ಯಕ್ಷರಾದ ಎಂ.ಮಹೇಶ್ ಅವರು ಸಮಾರಂಭವನ್ನು ಉದ್ಘಾಟನೆ ಮಾಡಿದರು. ಯೋಗ ಸರಪಳಿಯಲ್ಲಿ ಯೋಗಪಟುಗಳು, ವಿದ್ಯಾರ್ಥಿಗಳು ಹಾಗೂ ಯುವಕರು, ಹಿರಿಯ, ಸಾರ್ವಜನಿಕರು ಸೇರಿದಂತೆ ಮೈಸೂರಿನ ವಿವಿಧೆಡೆಯಿಂದ ಆಗಮಿಸಿದ್ದ ಸುಮಾರು 250 ಕ್ಕೂ ಹೆಚ್ಚು ಜನರು ಭಾಗವಹಿಸಿದ್ದರು. ಬೆಳಗ್ಗೆ 7 ಗಂಟೆಗೆ ಚಾಮುಂಡಿ ಬೆಟ್ಟದ ಆವರಣದಲ್ಲಿ ನೆರೆದಿದ್ದ ಜನರ ದೃಶ್ಯವು ಮೈಸೂರಿನ ಸೊಬಗನ್ನು ಹೆಚ್ಚಿಸಿತು.

ಯೋಗ ಚಾರಣ ಮತ್ತು ದುರ್ಗಾ ನಮಸ್ಕಾರ ಸೇರಿ ವಿವಿಧ ಭಂಗಿಗಳ ಪ್ರದರ್ಶನ: ಯೋಗಪಟುಗಳು ಯೋಗ ಚಾರಣ ಮತ್ತು ದುರ್ಗಾ ನಮಸ್ಕಾರ, ಸೂರ್ಯ ನಮಸ್ಕಾರ, ವಜ್ರಾಸನ, ಶ್ವಾನಾಸನ, ತ್ರಿಕೋನಾಸನ, ಶವಾಸನ, ಸಿದ್ಧಾಸನ, ಅರ್ಧಚಕ್ರಾಸನ ಸೇರಿದಂತೆ ಯೋಗದ ವಿವಿಧ ಭಂಗಿಗಳನ್ನು ಪ್ರದರ್ಶನ ನೀಡಿದರು. ಸಾಂಸ್ಕೃತಿಕ ಕಾರ್ಯಕ್ರಮವು ಯೋಗ ದಸರಾಗೆ ಮತ್ತ?ಟ್ಟು ಮೆರುಗು ತಂದಿತು. ಜೆ.ಎಸ್.ಎಸ್. ಸಮೂಹದ ಮುಖ್ಯಸ್ಥರಾದ ಶ್ರೀಹರಿ, ಯೋಗ ದಸರಾ ಉಪಸಮಿತಿಯ ವಿಶೇಷಾಧಿಕಾರಿಗಳಾದ ಕೆ.ರಮ್ಯ, ಕಾರ್ಯಾಧ್ಯಕ್ಷರಾದ ಅನಂತರಾಜು, ಕಾರ್ಯದರ್ಶಿ ಪು?ಟ್ಟ, ಚಾಮುಂಡಿ ಬೆಟ್ಟದ ಗ್ರಾಮ ಪಂಚಾಯತಿ ಅಧ್ಯಕ್ಷರಾದ ನಾಗಮ್ಮ ಮತ್ತು ಉಪಾಧ್ಯಕ್ಷರಾದ ರವಿಕುಮಾರ್.ವೈ. ಎಸ್. ಸೇರಿದಂತೆ ಇನ್ನಿತರು ಉಪಸ್ಥಿತರಿದ್ದರು.

ಕಾವೇರಿ ಐದನೇ ಹಂತ ನೀರಿನ ಯೋಜನೆ ಲೋಕಾರ್ಪಣೆ

ಬೆಂಗಳೂರು: ಬೆಂಗಳೂರು ನೀರು ಸರಬರಾಜು ಮತ್ತು ಒಳಚರಂಡಿ ಮಂಡಳಿ ವತಿಯಿಂದ ಬಿಬಿಎಂಪಿ ವ್ಯಾಪ್ತಿಯ 110 ಹಳ್ಳಿಗಳಿಗೆ ನೀರು ಸರಬರಾಜು ಮಾಡುವ ಕಾವೇರಿ ಐದನೇ ಹಂತ ಕುಡಿಯುವ ನೀರಿನ ಯೋಜನೆ ಲೋಕಾರ್ಪಣೆ ಸಮಾರಂಭವನ್ನು ಅಕ್ಟೋಬರ್ 16 ರಂದು ಬೆಳಿಗ್ಗೆ 10.30 ಗಂಟೆಗೆ ಮಂಡ್ಯ ಜಿಲ್ಲೆಯ ಮಳವಳ್ಳಿ ತಾಲೂಕಿನ ತೊರಕಾಡನಹಳ್ಳಿ (ಟಿ.ಕೆ.ಹಳ್ಳಿ)ಯ ಬೆಂಗಳೂರು ನೀರು ಸರಬರಾಜು ಮತ್ತು ಒಳಚರಂಡಿ ಮಂಡಳಿ ಆವರಣದಲ್ಲಿ ಹಮ್ಮಿಕೊಳ್ಳಲಾಗಿದ್ದು, ಸನ್ಮಾನ್ಯ ಮುಖ್ಯಮಂತ್ರಿಗಳಾದ ಸಿದ್ದರಾಮಯ್ಯ ಮತ್ತು ಉಪಮುಖ್ಯಮಂತ್ರಿಗಳು ಹಾಗೂ ಜಲಸಂಪನ್ಮೂಲ ಸಚಿವರು ಹಾಗೂ ಬೆಂಗಳೂರು ನಗರಾಭಿವೃದ್ಧಿ ಸಚಿವರಾದ ಡಿ.ಕೆ.ಶಿವಕುಮಾರ್ ಅವರು ಲೋಕಾರ್ಪಣೆ ಮಾಡಲಿದ್ದಾರೆ. ಮಳವಳ್ಳಿ ವಿಧಾನಸಭಾ ಕ್ಷೇತ್ರದ ಶಾಸಕರಾದ ಪಿ.ಎಂ.ನರೇಂದ್ರಸ್ವಾಮಿ ಕಾರ್ಯಕ್ರಮದ ಅಧ್ಯಕ್ಷತೆ ವಹಿಸಲಿದ್ದಾರೆ. ಕಾರ್ಯಕ್ರಮದಲ್ಲಿ ಕೇಂದ್ರ ಹಣಕಾಸು ಮತ್ತು ಕಾರ್ಪೊರೇಟ್ ವ್ಯವಹಾರಗಳ ಸಚಿವರಾದ ಶ್ರೀಮತಿ ನಿರ್ಮಲಾ ಸೀತಾರಾಮನ್, ಕೇಂದ್ರ ಬೃಹತ್ ಕೈಗಾರಿಕೆ ಮತ್ತು ಉಕ್ಕು ಸಚಿವರಾದ ಹೆಚ್.ಡಿ.ಕುಮಾರಸ್ವಾಮಿ, ಸಣ್ಣ, ಅತಿ ಸಣ್ಣ ಮತ್ತು ಮಧ್ಯಮ ಕೈಗಾರಿಕೆ ಹಾಗೂ ಕಾರ್ಮಿಕ ಮತ್ತು ಉದ್ಯೋಗ ರಾಜ್ಯ ಸಚಿವರಾದ ಕು. ಶೋಭಾ ಕರಂದ್ಲಾಜೆ, ಕೇಂದ್ರ ಜಲಶಕ್ತಿ ಮತ್ತು ರೈಲ್ವೇ ರಾಜ್ಯ ಖಾತೆ ಸಚಿವರಾದ ವಿ.ಸೋಮಣ್ಣ ಅವರು ವಿಶೇಷ ಆಹ್ವಾನಿತರಾಗಿ ಭಾಗವಹಿಸಲಿದ್ದಾರೆ. ರಾಜ್ಯ ಸಂಪುಟ ದರ್ಜೆಯ ಸಚಿವರು, ಶಾಸಕರು, ವಿಧಾನಪರಿಷತ್ ಸದಸ್ಯರು, ಹಿರಿಯ ಅಧಿಕಾರಿಗಳು ಸೇರಿದಂತೆ ಗಣ್ಯರು ಉಪಸ್ಥಿತರಿರಲಿದ್ದಾರೆ ಎಂದು ಪ್ರಕಟಣೆ ತಿಳಿಸಿದೆ.

ನೀರಿನ ಅದಾಲತ್

ಬೆಂಗಳೂರು: ಬೆಂಗಳೂರು ಜಲ ಮಂಡಳಿಯ ವಿವಿಧ ಉಪ ವಿಭಾಗಗಳಾದ ಉತ್ತರ-2-1, ದಕ್ಷಿಣ-1-1, ದಕ್ಷಿಣ -2-1, ನೈರುತ್ಯ -1, ನೈರುತ್ಯ - 4, ಪೂರ್ವ -1-2, ಪೂರ್ವ -2-2, ಆಗ್ನೇಯ - 2, ಆಗ್ನೇಯ 5, ಪಶ್ಚಿಮ-1-2 ಮತ್ತು ಪಶ್ಚಿಮ-2-2, ಉಪವಿಭಾಗಗಳಲ್ಲಿ ನೀರಿನ ಬಿಲ್ಲು, ನೀರು ಮತ್ತು ಒಳಚರಂಡಿ ಸಂಪರ್ಕ ಕಲಿಸುವಲ್ಲಿನ ವಿಳಂಬ, ಗೃಹ ಬಳಕೆಯಿಂದ ಗೃಹೇತರ ಬಳಕೆ ಪರಿವರ್ತನೆ ವಿಳಂಬ ಮತ್ತಿತರ ಕುಂದು ಕೊರತೆಗಳಿಗೆ ಸಂಬಂಧಿಸಿದ ಸಮಸ್ಯೆಗಳನ್ನು ಪರಿಹರಿಸಲು ಅಕ್ಟೋಬರ್ 10 ರಂದು ನೀರಿನ ಅದಾಲತ್‌ನ್ನು ಹಮ್ಮಿಕೊಳ್ಳಲಾಗಿದೆ. ಯಲಹಂಕ ಓಲ್ಡ್ ಟೌನ್, ಯಲಹಂಕ ನ್ಯೂ ಟೌನ್, ಅಟ್ಟೂರು, ಜೆ.ಪಿ.ನಗರ-2, ಕೊತ್ತನೂರು ದಿಣ್ಣೆ, ವಿಜಯಬ್ಯಾಂಕ್ ಕಾಲೋನಿ, ಅರಕೆರೆ ಮೈಕೋ ಲೇಔಟ್, ಜೆ.ಪಿ.ನಗರ 13, ಜಯನಗರ 4ನೇ ಟಿ ಬ್ಲಾಕ್, ಜಯನಗರ 4ನೇ ಬ್ಲಾಕ್, ಹೊಂಬೇಗೌಡನಗರ, ಬೈರಸಂದ್ರ, ಎಲ್.ಎಲ್. ಆರ್, ಚಿಕ್ಕಲಾಲ್‌ಬಾಗ್, ಬನ್ನಪ್ಪ ಪಾರ್ಕ್, ಸುಧಾಮನಗರ -1, ಕತ್ರಿಗುಪ್ಪೆ, ಹೊಸಕೆರೆಹಳ್ಳಿ, ದೇವಗಿರಿ-1, ಇಟ್ಟಮಡು, ಬನಗಿರಿನಗರ, ಎ.ನಾರಾಯಣಪುರ, ದೊಡ್ಡನಕುಂದಿ, ವಿಜ್ಞಾನನಗರ, ಬಾಣಸವಾಡಿ, ಓ.ಎಂ.ಬಿ.ಆರ್., ಲಿಂಗರಾಜಪುರಂ, ಕಸ್ತೂರಿನಗರ, ಹಲಸೂರು, ದೊಮ್ಮಲೂರು, ಮಾರತ್‌ಹಳ್ಳಿ, ಕೋರಮಂಗಲ- 12, ವಿಜಯನಗರ ಓ.ಎಚ್.ಟಿ, ಮೂಡಲಪಾಳ್ಯ, ನಾಗರಬಾವಿ, ಅನ್ನಪೂರ್ಣೇಶ್ವರಿನಗರ, ಸರ್.ಎಂ.ವಿ ಲೇಔಟ್, ಮೂಡಲಪಾಳ್ಯ ಸೇವಾ ಠಾಣೆಗಳಲ್ಲಿ ಅದಾಲತ್ ನಡೆಯಲಿದೆ. ಸಾರ್ವಜನಿಕರು ಕುಂದು ಕೊರತೆಗಳಿಗೆ ಸಂಬಂಧಿಸಿದಂತೆ ಮಂಡಳಿಯ 24/7 ದೂರು ನಿರ್ವಹಣಾ ಕೇಂದ್ರದ ಸಹಾಯವಾಣಿ 1916ಗೆ ಕರೆ ಮಾಡಿ ದೂರುಗಳನ್ನು ದಾಖಲಿಸಬಹುದು. ಹಾಗೂ ವಾಟ್ಸ್‌ಆಫ್ ಸಂಖ್ಯೆ 8762228888 ಸಂದೇಶದ ಮೂಲಕ ದೂರನ್ನು ಸಲ್ಲಿಸಬಹುದಾಗಿದೆ ಎಂದು ಬೆಂಗಳೂರು ಜಲ ಮಂಡಳಿಯ ಸಾರ್ವಜನಿಕ ಸಂಪರ್ಕಾಧಿಕಾರಿ ಅವರು ಪ್ರಕಟಣೆಯಲ್ಲಿ ತಿಳಿಸಿದ್ದಾರೆ.

ಅರ್ಜಿ ಆಹ್ವಾನ

ಬೆಂಗಳೂರು: ಕಾರ್ಮಿಕರ ರಾಜ್ಯ ವಿಮಾ ಯೋಜನೆ ವೈದ್ಯಕೀಯ ಸೇವೆಗಳ ಇಲಾಖೆಯಿಂದ ವಿಮಾದಾರರು ಮತ್ತು ಅವರ ಕುಟುಂಬದವರಿಗೆ ದ್ವಿತೀಯ ಹಂತದ ಚಿಕಿತ್ಸೆಯನ್ನು ಕಾರ್ಮಿಕರ ರಾಜ್ಯ ವಿಮಾ ಯೋಜನೆ ವೈದ್ಯಕೀಯ ಸೇವೆಗಳ ಇಲಾಖೆಯ ಜೊತೆ ಖಾಸಗಿ ಆಸ್ಪತ್ರೆಗಳೊಂದಿಗೆ 2024 ಡಿಸೆಂಬರ್ 01 ರಿಂದ 2026ರ ನವೆಂಬರ್ 30 ರವರೆಗೆ 2 ವರ್ಷದ ಅವಧಿಗೆ ಹೊಂದಾಣಿಕೆ ಮಾಡಿಕೊಳ್ಳಲು ಅರ್ಜಿಗಳನ್ನು ಆಹ್ವಾನಿಸಲಾಗಿದೆ. ಅರ್ಜಿಗಳನ್ನು ಅಕ್ಟೋಬರ್ 30 ರ ಸಂಜೆ 5.30 ರೊಳಗೆ ಸಲ್ಲಿಸಬೇಕು. ಅರ್ಜಿ ನಮೂನೆಗಳನ್ನು ಪಡೆಯಲು ಮತ್ತು ಅರ್ಜಿಗಳನ್ನು ಸಲ್ಲಿಸಲು ಕಾರ್ಮಿಕರ ರಾಜ್ಯ ವಿಮಾ ಯೋಜನೆ ವೈದ್ಯಕೀಯ ಸೇವೆಗಳ ನಿರ್ದೇಶನಲಯ, ಎಸ್. ನಿಜಲಿಂಗಪ್ಪ ರಸ್ತೆ, 2ನೇ ಬ್ಲಾಕ್ ರಾಜಾಜಿನಗರ, ಬೆಂಗಳೂರು 560 010 ಅಥವಾ ದೂರವಾಣಿ ಸಂಖ್ಯೆ: 080-23324216 ಅಥವಾ ಜಾಲತಾಣ https://esisms.karnataka.gov.in ನ್ನು ಸಂಪರ್ಕಿಸಿ ಪಡೆಯಬಹುದಾಗಿದೆ.

ಬೃಹತ್ ಜಾಗೃತಿ ಜಾಥಾ

ಬೆಂಗಳೂರು: ರಾಷ್ಟ್ರೀಯ ಸೇವಾ ಯೋಜನೆ, ಯುವ ಸಬಲೀಕರಣ ಮತ್ತು ಕ್ರೀಡಾ ಇಲಾಖೆ ಹಾಗೂ ಆರೋಗ್ಯ ಮತ್ತು ಕುಟುಂಬ ಕಲ್ಯಾಣ ಇಲಾಖೆ ಇವರುಗಳ ಸಹಯೋಗದೊಂದಿಗೆ Tobacco Free Youth Campaign 2.0 ಅಂಗವಾಗಿ ಬೃಹತ್ ಜಾಗೃತಿ ಜಾಥಾ ಕಾರ್ಯಕ್ರಮವನ್ನು ಅಕ್ಟೋಬರ್ 15 ರಂದು ಬೆಳಿಗ್ಗೆ 11 ಗಂಟೆಗೆ ವಿಧಾನಸೌಧದ ಗಾಂಧಿ ಪ್ರತಿಮೆಯ ಮುಂಭಾಗದಿಂದ ಶ್ರೀ ಕಂಠೀರವ ಕ್ರೀಡಾಂಗಣದವರೆಗೆ ಹಮ್ಮಿಕೊಳ್ಳಲಾಗಿದೆ. ಬೃಹತ್ ಜಾಗೃತಿ ಜಾಥಾ ಕಾರ್ಯಕ್ರಮಕ್ಕೆ ಮುಖ್ಯಮಂತ್ರಿ ಸಿದ್ದರಾಯಮ್ಮ ಅವರು ಚಾಲನೆ ನೀಡಲಿದ್ದಾರೆ. ಕಾರ್ಯಕ್ರಮದಲ್ಲಿ ಉಪ ಮುಖ್ಯಮಂತ್ರಿ ಡಿ.ಕೆ.ಶಿವಕುಮಾರ್, ಆರೋಗ್ಯ ಮತ್ತು ಕುಟುಂಬ ಕಲ್ಯಾಣ ಇಲಾಖಾ ಸಚಿವರಾದ ದಿನೇಶ್ ಗುಂಡೂರಾವ್, ಸರ್ಕಾರದ ಮುಖ್ಯ ಕಾರ್ಯದರ್ಶಿ ಡಾ. ಶಾಲಿನಿ ರಜನೀಶ್, ಹಾಗೂ ಮತ್ತಿತರ ಗಣ್ಯರ ಸಮ್ಮುಖದಲ್ಲಿ 5000ಕ್ಕೂ ಹೆಚ್ಚು ಎನ್.ಎಸ್.ಎಸ್. ಸ್ವಯಂ ಸೇವಕರು / ವಿದ್ಯಾರ್ಥಿಗಳು ಭಾಗವಹಿಸಲಿದ್ದಾರೆ. ಹೆಚ್ಚಿನ ಮಾಹಿತಿಗಾಗಿ ಡಾ. ಪ್ರತಾಪ್ ಲಿಂಗಯ್ಯ, ರಾಜ್ಯ ಎನ್. ಎಸ್. ಎಸ್. ಅಧಿಕಾರಿ, ಮೊಬೈಲ್ ಸಂಖ್ಯೆ: 9742301000 ಸಂಪರ್ಕಿಸಬಹುದಾಗಿದೆ.

ಸಂಚಾರಿ ಕುರಿಗಾರರಿಗೆ ಗುರುತಿನ ಚೀಟಿ ಪಡೆಯಲು ಅರ್ಜಿ

ಬೆಂಗಳೂರು ಗ್ರಾಮಾಂತರ: ಕರ್ನಾಟಕ ಕುರಿ ಮತ್ತು ಉಣ್ಣೆ ಅಭಿವೃದ್ಧಿ ನಿಗಮ ನಿಯಮಿತ ಬೆಂಗಳೂರು ವತಿಯಿಂದ 2024-25ನೇ ಸಾಲಿನಲ್ಲಿ ಸಂಚಾರಿ ಕುರಿಗಾರರಿಗೆ ಗುರುತಿನ ಚೀಟಿ ಪಡೆಯಲು ಬೆಂಗಳೂರು ಗ್ರಾಮಾಂತರ ಜಿಲ್ಲೆಯಲ್ಲಿರುವ ಕನಿಷ್ಠ 20ಕ್ಕಿಂತ ಹೆಚ್ಚು ಕುರಿ/ಮೇಕೆಗಳನ್ನು ಹೊಂದಿರುವ ಅರ್ಹ ಸಂಚಾರಿ ಕುರಿಗಾರರಿಂದ ಅರ್ಜಿ ಆಹ್ವಾನಿಸಲಾಗಿದೆ.

ಸಂಚಾರಿ ಕುರಿಗಾರರ ಗುರುತಿನ ಚೀಟಿ ಪಡೆಯಲು, ಕನಿಷ್ಠ 20ಕ್ಕಿಂತ ಹೆಚ್ಚು ಕುರಿ/ಮೇಕೆಗಳನ್ನು ಹೊಂದಿದ್ದಲ್ಲಿ ಅರ್ಹರಿರುತ್ತಾರೆ. ಸಂಚಾರಿ ಕುರಿಗಾರರು

ವಿದ್ಯಾರ್ಥಿನಿಲಯಗಳಿಗೆ ಅರ್ಜಿ ಸಲ್ಲಿಸಲು ಅವಧಿ ವಿಸ್ತರಣೆ

ರಾಮನಗರ: 2024-25ನೇ ಸಾಲಿನಲ್ಲಿ ರಾಮನಗರ ಜಿಲ್ಲಾ ಅಲ್ಪಸಂಖ್ಯಾತರ ಕಲ್ಯಾಣ ಇಲಾಖೆಯ ವ್ಯಾಪ್ತಿಯಲ್ಲಿ (ರಾಮನಗರ, ಚನ್ನಪಟ್ಟಣ, ಕನಕಪುರ ಮತ್ತು ಮಾಗಡಿ ತಾಲ್ಲೂಕು) ಬಾಲಕ/ಬಾಲಕಿಯರಿಗೆ ಪ್ರತ್ಯೇಕ ಮೆಟ್ರಿಕ್ ನಂತರದ ವಿದ್ಯಾರ್ಥಿನಿಲಯಗಳು ಕಾರ್ಯನಿರ್ವಹಿಸುತ್ತಿದ್ದು, ಮೆಟ್ರಿಕ್ ನಂತರದ ಕೋರ್ಸುಗಳಲ್ಲಿ (ಪಿಯುಸಿ ಮತ್ತು ಪಿ.ಯು.ಸಿ ಸಮಾನಾಂತರ ಕೋರ್ಸಿನ, ಸಾಮಾನ್ಯ ಪದವಿ ಮಟ್ಟದ ಕೋರ್ಸು, ವೃತ್ತಿಪರ ಕೋರ್ಸು ಮತ್ತು ಸ್ನಾತಕೊತ್ತರ ಕೋರ್ಸು) ವ್ಯಾಸಂಗ ಮಾಡುತ್ತಿರುವ ವಿದ್ಯಾರ್ಥಿಗಳಿಂದ ಪ್ರವೇಶಾತಿಗಾಗಿ ರಾಜ್ಯ ವಿದ್ಯಾರ್ಥಿನಿಲಯ ತಂತ್ರಾಂಶದಲ್ಲಿ ಆನ್‌ಲೈನ್ ಮೂಲಕ ಅರ್ಜಿ ಸಲ್ಲಿಸಲು ನವೆಂಬರ್ 11ರ ವರೆಗೆ ಅವಧಿ ವಿಸ್ತರಿಸಲಾಗಿದೆ. ಅರ್ಜಿಯನ್ನು https://shp.karnataka.gov.inಮೂಲಕ ಸಲ್ಲಿಸಬಹುದಾಗಿದೆ. ಹೆಚ್ಚಿನ ಮಾಹಿತಿಗೆ ನಿರ್ದೇಶನಾಲಯದ ವೆಬ್‌ಸೈಟ್ https://dom.karnataka.gov.in, ರಾಮನಗರ ಜಿಲ್ಲಾ ಅಲ್ಪಸಂಖ್ಯಾತರ ಕಲ್ಯಾಣ ಇಲಾಖೆಯ ಅಧಿಕಾರಿಗಳ ಕಚೇರಿ, ಕೊಠಡಿ ಸಂಖ್ಯೆ 308, 2ನೇ ಮಹಡಿ, ಕಂದಾಯಭವನ, ಬಿ.ಎಂ. ರಸ್ತೆ, ರಾಮನಗರ ಇಲ್ಲಿಗೆ ಕಚೇರಿ ವೇಳೆಯಲ್ಲಿ ಖುದ್ದು ಸಂಪರ್ಕಿಸಬಹುದು ಅಥವಾ ದೂ. ಸಂಖ್ಯೆ: 080-27271104, ಅಲ್ಪಸಂಖ್ಯಾತರ ಸಹಾಯವಾಣಿ ಸಂಖ್ಯೆ; 8277799990 ಹಾಗೂ ಹತ್ತಿರದ ಮಾಹಿತಿ ಕೇಂದ್ರವನ್ನು ಸಂಪರ್ಕಿಸುವಂತೆ ಅಲ್ಪಸಂಖ್ಯಾತರ ಕಲ್ಯಾಣ ಇಲಾಖೆಯ ಜಿಲ್ಲಾ ಅಧಿಕಾರಿಗಳು ಪ್ರಕಟಣೆಯಲ್ಲಿ ತಿಳಿಸಿದ್ದಾರೆ.

ಅರ್ಜಿಆಹ್ವಾನ

ಮಂಡ್ಯ: ಮಂಡ್ಯ ಜಂಟಿ ಕೃಷಿ ನಿರ್ದೇಶಕಡಿಕಛೇರಿಯಅಧೀನಕ್ಕೆ ಒಳಪಡುವ ಕಛೇರಿಗಳಲ್ಲಿ 2024-25ನೇ ಸಾಲಿಗೆ ಆತ್ಮಯೋಜನೆಯಡಿ ನೇರಗುತ್ತಿಗೆಆಧಾರದ ಮೇರೆಗೆತಾಲ್ಲೂಕುತಾಂತ್ರಿಕ ವ್ಯವಸ್ಥಾಪಕರು-03 ಹುದ್ದೆ ಮತ್ತು ಸಹಾಯಕತಾಂತ್ರಿಕವ್ಯವಸ್ಥಾಪಕರು-02 ಹುದ್ದೆಗೆತಾತ್ಕಾಲಿಕವಾಗಿ ನೇರಗುತ್ತಿಗೆಆಧಾರದ ಮೇರೆಗೆಕಾರ್ಯ ನಿರ್ವಹಿಸುವಲ್ಲಿ ಆಸಕ್ತ ಹಾಗೂ ಅರ್ಹತೆ ಹೊಂದಿರುವ ಅಭ್ಯರ್ಥಿಗಳಿಂದ ಒಟ್ಟು 05 ಹುದ್ದೆಗಳಿಗೆ ಅರ್ಜಿಗಳನ್ನು ಆಹ್ವಾನಿಸಲಾಗಿದೆ. ತಾಲ್ಲೂಕುತಾಂತ್ರಿಕ ವ್ಯವಸ್ಥಾಪಕ ಹುದ್ದೆಗೆಕೃಷಿ/ ಕೃಷಿ ಸಂಬಂಧಿತ ವಿಷಯಗಳಲ್ಲಿ ಸ್ನಾತಕೋತ್ತರ ಪದವಿ ಜೊತೆಗೆಕಂಪ್ಯೂಟರ್ ಜ್ಞಾನ ಹಾಗೂ ಕೃಷಿ ಸಂಬಂಧಿತ ಚಟುವಟಿಕೆಗಳಲ್ಲಿ ಕನಿಷ್ಠ 2 ವರ್ಷಗಳ ಕ್ಷೇತ್ರ ಮಟ್ಟದಲ್ಲಿಕರ್ತವ್ಯ ಸೇವಾ ಅನುಭವ ಹೊಂದಿದ ಮತ್ತುಸಹಾಯಕತಾಂತ್ರಿಕವ್ಯವಸ್ಥಾಪ'ಕ ಹುದ್ದೆಗೆಕೃಷಿ/ಕೃಷಿ ಸಂಬಂಧಿತ ವಿಷಯಗಳಲ್ಲಿ ಪದವಿ/ ಸ್ನಾತಕೋತ್ತರ ಪದವಿ ಪಡೆದುಒಂದು ವರ್ಷದ ಸೇವಾ ಅನುಭವಇರುವ ಅಭ್ಯರ್ಥಿಗಳು ಅರ್ಜಿ ಸಲ್ಲಿಸಬಹುದು. ಅರ್ಜಿ ಸಲ್ಲಿಸಲುಅಕ್ಟೋಬರ್ 25ಕೊನೆಯ ದಿನವಾಗಿದ್ದು,ಆಸಕ್ತರು ಮಂಡ್ಯಜಂಟಿ ಕೃಷಿ ನಿರ್ದೇಶಕರಕಚೇರಿಯಲ್ಲಿಅರ್ಜಿ ಪಡೆದು, ಪೂರ್ಣ ಮಾಹಿತಿಯೊಂದಿಗೆಸೀಲು ಮಾಡಿದ ಲಕೋಟೆಯಲ್ಲಿಕಚೇರಿಗೆ ಸಲ್ಲಿಸಬಹುದು. ಹೆಚ್ಚಿನ ಮಾಹಿತಿಗಾಗಿಜಂಟಿ ಕೃಷಿ ನಿರ್ದೇಶಕರಕಛೇರಿಯನ್ನು ಸಂಪರ್ಕಿಸಬಹುದುಎಂದುಮಂಡ್ಯಜಂಟಿ ಕೃಷಿ ನಿರ್ದೇಶಕರುಪ್ರಕಟಣೆಯಲ್ಲಿ ತಿಳಿಸಿದ್ದಾರೆ.

ಅರ್ಜಿಆಹ್ವಾನ

ಮಂಡ್ಯ: ಮಂಡ್ಯ ಜಿಲ್ಲೆಯಅಲ್ಪಸಂಖ್ಯಾತರಕಲ್ಯಾಣಇಲಾಖೆಯಡಿಕಾರ್ಯನಿರ್ವಹಿಸುತ್ತಿರುವ ಮೆಟ್ರಿಕ್ ನಂತರದ ಬಾಲಕ / ಬಾಲಕಿಯರ ವಿದ್ಯಾರ್ಥಿನಿಲಯಗಳಿಗೆ (ಪಿ.ಯು.ಸಿ ಮತ್ತು ಪಿ.ಯು.ಸಿ ಸಮಾನಾಂತರ ಕೊರ್ಸಿನ,ಸಾಮಾನ್ಯ ಪದವಿ ಮಟ್ಟದಕೋರ್ಸ್, ವೃತ್ತಿಪರಕೋರ್ಸ್ ಮತ್ತು ಸ್ನಾತಕೋತ್ತರ ಕೋರ್ಸಿನ ವಿದ್ಯಾರ್ಥಿಗಳಿಗೆ ಮಾತ್ರ) 2024-25 ನೇ ಸಾಲಿನ ಪ್ರವೇಶಾತಿಗೆಆನ್ಲೈನ್ ಮೂಲಕ ಅರ್ಜಿಆಹ್ವಾನಿಸಲಾಗಿದೆ. ಅರ್ಜಿ ಸಲ್ಲಿಸಲುನವೆಂಬರ್ 11 ರಂದುಕೊನೆಯ ದಿನವಾಗಿದ್ದು,ರಾಜ್ಯ ವಿದ್ಯಾರ್ಥಿನಿಲಯತಂತ್ರಾಂಶ Àhttps://shp.Karnataka.gov.in ವೆಬ್ ಸೈಟ್ ನಲ್ಲಿಅರ್ಜಿ ಸಲ್ಲಿಸಬಹುದು. ಹೆಚ್ಚಿನ ಮಾಹಿತಿಗಾಗಿಮಂಡ್ಯಜಿಲ್ಲಾಅಲ್ಪಸಂಖ್ಯಾತರ ಅಧಿಕಾರಿಗಳ ಕಛೇರಿದೂ.ಸಂ.08232-297240, ಮಂಡ್ಯ ವಿಭಾಗತಾಲ್ಲೂಕು ವಿಸ್ತರಣಾಧಿಕಾರಿದೂ.ಸಂ.7259138868, ಪಾಂಡವಪುರ ವಿಭಾಗತಾಲ್ಲೂಕು ವಿಸ್ತರಣಾಧಿಕಾರಿದೂ.ಸಂ.8892212574 ಅನ್ನು ಸಂಪರ್ಕಿಸಬಹುದು ಮಂಡ್ಯಅಲ್ಪಸಂಖ್ಯಾತರಕಲ್ಯಾಣಇಲಾಖೆಯಜಿಲ್ಲಾಅಧಿಕಾರಿಅವರು ಪ್ರಕಟಣೆಯಲ್ಲಿ ತಿಳಿಸಿದ್ದಾರೆ.

ಬ್ಯೂಟಿ ಪಾರ್ಲರ್ ಉಚಿತ ತರಬೇತಿಗೆ ಅರ್ಜಿ ಆಹ್ವಾನ

ಬೆಂಗಳೂರು ಗ್ರಾಮಾಂತರ: ಶ್ರೀ ಧರ್ಮಸ್ಥಳ ಮಂಜುನಾಥೇಶ್ವರ ಶಿಕ್ಷಣ ಟ್ರಸ್ಟ್ ಮತ್ತು ಕೆನರಾ ಬ್ಯಾಂಕ್ನ ಸಹಯೋಗದಲ್ಲಿ ನಡೆಸುತ್ತಿರುವ ರುಡ್‌ಸೆಟ್ ಸಂಸ್ಥೆಯ ವತಿಯಿಂದ ಹಮ್ಮಿಕೊಂಡಿರುವ ಬ್ಯೂಟಿ ಪಾರ್ಲರ್ ಕುರಿತ 30 ದಿನಗಳ ಉಚಿತ ತರಬೇತಿಯು ನವೆಂಬರ್ 05 ರಿಂದ ಪ್ರಾರಂಭವಾಗಲಿದ್ದು, ಗ್ರಾಮೀಣ ಆಸಕ್ತ ನಿರುದ್ಯೋಗಿ ಯುವತಿಯರು ಅರ್ಜಿ ಸಲ್ಲಿಸಬಹುದಾಗಿದೆ. ಆಸಕ್ತರು 18 ರಿಂದ 45 ವರ್ಷ ವಯೋಮಾನದವರಾಗಿದ್ದು, ಕನ್ನಡ ಭಾಷೆ ಓದಲು ಮತ್ತು ಬರೆಯಲು ಬಲ್ಲವರಾಗಿರಬೇಕು. ಬಿಪಿಎಲ್ ಕಾರ್ಡ್ ಅಥವಾ ಜಾಬ್ ಕಾರ್ಡ್ ಹಾಗೂ ಆಧಾರ್ ಕಾಡ್ನ್ನ್ನ ಕಡ್ಡಾಯವಾಗಿ ಹೊಂದಿರುವ ಗ್ರಾಮೀಣ ಅಭ್ಯರ್ಥಿಗಳಿಗೆ ಆದ್ಯತೆ ನೀಡಲಾಗುವುದು. ಅರ್ಜಿ ಸಲ್ಲಿಸಲು ಅಕ್ಟೋಬರ್ 18 ಕೊನೆಯ ದಿನವಾಗಿದೆ. ತರಬೇತಿಯು ಕಡ್ಡಾಯವಾಗಿ ವಸತಿಯುತವಾಗಿದ್ದು, ತರಬೇತಿಯ ಅವಧಿಯಲ್ಲಿ ಉಚಿತವಾಗಿ ಊಟ ಮತ್ತು ವಸತಿ ನೀಡಲಾಗುವುದು ಹಾಗೂ ತರಬೇತಿ ಪೂರ್ಣಗೊಂಡ ನಂತರ ಕೇಂದ್ರ ಸರ್ಕಾರದ ಗ್ರಾಮೀಣಾಭಿವೃದ್ಧಿ ಸಚಿವಾಲಯದಿಂದ ಪ್ರಮಾಣಪತ್ರವನ್ನು ವಿತರಿಸಲಾಗುವುದು. ಆಸಕ್ತರು ಅರ್ಜಿ ಸಲ್ಲಿಸಲು ಹಾಗೂ ಹೆಚ್ಚಿನ ಮಾಹಿತಿಗಾಗಿ ರುಡ್‌ಸೆಟ್ ಸಂಸ್ಥೆ, ಅರಿಶಿನಕುಂಟೆ, ನೆಲಮಂಗಲ ತಾಲ್ಲೂಕು, ಬೆಂಗಳೂರು ಗ್ರಾಮಾಂತರ ಜಿಲ್ಲೆ, ಮೊಬೈಲ್ ಸಂಖ್ಯೆ: 9380162042, 9740982585 ಅನ್ನು ಸಂಪರ್ಕಿಸಬಹುದಾಗಿದೆ ಎಂದು ರುಡ್‌ಸೆಟ್ ಸಂಸ್ಥೆಯ ಬೆಂಗಳೂರು ಶಾಖೆಯ ನಿರ್ದೇಶಕರಾದ ರವಿಕುಮಾರ ಅವರು ಪ್ರಕಟಣೆಯಲ್ಲಿ ತಿಳಿಸಿದ್ದಾರೆ.

ಕೆಲಸದಲ್ಲಿ ನಿರಾಸಕ್ತಿ ತೋರಿಸಿದರೆ ಕ್ರಮ

ಮಂಡ್ಯ: ಸರ್ಕಾರ ಹಾಗೂ ಸಾರ್ವಜನಿಕ ಕೆಲಸದಲ್ಲಿ ನಿರಾಸಕ್ತಿತೋರುವಂತಿಲ್ಲ. ಜಿಲ್ಲಾಮಟ್ಟದ ಅಧಿಕಾರಿಗಳು ಸಕಾಲ ಸೇವೆಯಲ್ಲಿ ಸಿಂಧುತ್ವ ಅರ್ಜಿಗಳನ್ನು ನಿಗಧಿತ ಸಮಯಕ್ಕೆ ವಿಲೇವಾರಿ ಮಾಡದೆ ವಿಳಂಬ ಮಾಡುತ್ತಿದ್ದು, ಅವರ ಮೇಲೆ ಕ್ರಮ ಕೈಗೊಳ್ಳಲಾಗುವುದು ಎಂದು ಜಿಲ್ಲಾಧಿಕಾರಿ ಡಾ.ಕುಮಾರ ಎಚ್ಚರಿಕೆ ನೀಡಿದರು.

ಜಿಲ್ಲಾಧಿಕಾರಿಗಳ ಕಚೇರಿಯ ಸಭಾಂಗಣದಲ್ಲಿ ವಿವಿಧ ಇಲಾಖೆಗಳ ಸಂಬಂಧಪಟ್ಟ ಅಧಿಕಾರಿಗಳೊಂದಿಗೆ ಪ್ರಗತಿ ಪರಿಶೀಲನಾ ಸಭೆ ನಡೆಸಿ ಮಾತನಾಡಿದರು. ಸಕಾಲ ಯೋಜನೆಯು ನಾಗರೀಕ ಸೇವೆಗಳನ್ನು ನಿಗಧಿತ ಕಾಲದೊಳಗೆ ಪಡೆಯಲು ಸಹಾಯ ಮಾಡುವ ಒಂದು ಯೋಜನೆಯಾಗಿದೆ. ಅಧಿಕಾರಿಗಳು ವಿಳಂಬ ಮಾಡದೆ ಬಹಳ ಜವಾಬ್ದಾರಿಯುತವಾಗಿ ಕಾರ್ಯ ನಿರ್ವಹಿಸಬೇಕು ಎಂದರು. ಸಕಾಲ ಸೇವೆಯಲ್ಲಿ ಸ್ವೀಕೃತವಾಗಿರುವ ಸಿಂಧುತ್ವ ಅರ್ಜಿಗಳ ಪೈಕಿ ಜಾತಿ ಪರಿಶೀಲನಾ ಪ್ರಮಾಣ ಪತ್ರ ಸಕಾಲದಲ್ಲಿ ವಿಲೇವಾರಿಯಾಗುತ್ತಿಲ್ಲ. ಅವಧಿ ಮೀರಿ ಬಾಕಿ ಉಳಿದಿರುವ ಪ್ರಕರಣಗಳು ಹೆಚ್ಚಿನ ಸಂಖ್ಯೆಯಲ್ಲಿರುವುದು ಜಿಲ್ಲಾಡಳಿತದ ಗಮನಕ್ಕೆ ಕಂಡುಬಂದಿದೆ.ಜೊತೆಗೆ ಅಧಿಕಾರಿಗಳು ಸಕಾಲದರ್ಯಾಕಿಂಗ್ ಪ್ರಗತಿಯನ್ನು ಸಾಧಿಸುತ್ತಿಲ್ಲ. ಕೂಡಲೇ ಬಾಕಿ ಉಳಿದಿರುವ ಸಿಂಧುತ್ವ ಅರ್ಜಿಗಳನ್ನು ವಿಲೇವಾರಿ ಮಾಡಿ ಮಾಹಿತಿಯನ್ನು ಸಲ್ಲಿಸಬೇಕುಎಂದರು.

ಜಿಲ್ಲಾ ಮಟ್ಟದ ಅಧಿಕಾರಿಗಳು ನಿಗಧಿತಅವಧಿಯಲ್ಲಿ ಸಕಾಲದಲ್ಲಿ ಬರುವ ಸಾರ್ವಜನಿಕ ಸೇವೆಯನ್ನು ನೀಡಬೇಕು. ಯಾವುದೇರೀತಿಯ ಅಸಡ್ಡೆ ತೋರಿಸಿದರೆ ನೋಟೀಸ್‌ಜಾರಿ ಮಾಡಲಾಗುವುದುಎಂದರು.

ಜಿಲ್ಲಾ ಪಂಚಾಯತ್ ನ ಮುಖ್ಯಕಾರ್ಯನಿರ್ವಹಣಾಧಿಕಾರಿ ಶೇಖ್ ತನ್ವೀರ್ ಆಸಿಫ್ ಹಾಗೂ ಜಿಲ್ಲಾ ಮಟ್ಟದ ಅಧಿಕಾರಿಗಳು ಉಪಸ್ಥಿತರಿದ್ದರು.

ಮಕ್ಕಳಲ್ಲಿನ ಅಪೌಷ್ಟಿಕತೆ ಗುರ್ತಿಸಿ

ಚಿಕ್ಕಬಳ್ಳಾಪುರ: ಮಕ್ಕಳಲ್ಲಿನ ಅಪೌಷ್ಟಿಕತೆ ಹಾಗೂ ರಕ್ತಹೀನತೆಯನ್ನು ಗುರ್ತಿಸಿ ಅವುಗಳನ್ನು ಸಮುದಾಯದಲ್ಲಿ ನಿಯಂತ್ರಿಸುವ ಮತ್ತು ನಿರ್ವಹಿಸುವ ಮೂಲಕ ಅಪೌಷ್ಟಿಕತೆಯನ್ನು ತಡೆಗಟ್ಟಬಹುದು ಎಂದು ಜಿಲ್ಲಾ ಆರೋಗ್ಯ ಮತ್ತು ಕುಟುಂಬ ಕಲ್ಯಾಣಾಧಿಕಾರಿ ಡಾ. ಮಹೇಶ್ ಕುಮಾರ್ ತಿಳಿಸಿದರು.

ಜಿಲ್ಲಾಡಳಿತ ಭವನದ ಜಿಲ್ಲ ಪಂಚಾಯತ್ ನ ಸರ್.ಎಂ.ವಿಶ್ವೇಶ್ವರಯ್ಯ ಸಭಾಂಗಣದಲ್ಲಿ ಬುಧವಾರ ಜಿಲ್ಲೆಯ ಎಲ್ಲಾ ಪ್ರಾಥಮಿಕ ಆರೋಗ್ಯ ಸುರಕ್ಷತಾಧಿಕಾರಿಗಳಿಗೆ ಆಯೋಜಿಸಿದ್ದ ಚೈನ್ ಕಾರ್ಯಾಗಾರವನ್ನು ಉದ್ಘಾಟಿಸಿ ಅವರು ಮಾತನಾಡಿದರು. 6 ವರ್ಷದೊಳಗಿನ ಮಕ್ಕಳಿಗೆ ಸಾಂಸ್ಥಿಕ ಹಾಗೂ ಸಮುದಾಯ ಮಟ್ಟದಲ್ಲಿ ಅಪೌಷ್ಟಿಕತೆ ನಿವಾರಣೆಗಾಗಿ ಆರೈಕೆ ಮತ್ತು ಚಿಕಿತ್ಸೆ, ಪೌಷ್ಟಿಕ ಪುನರ್ಶ್ಚೇತನ ಹಾಗೂ ಸಾರ್ವಜನಿಕ ಆರೋಗ್ಯ ಸೇವೆಗಳನ್ನು ಪ್ರಾಥಮಿಕ ಆರೋಗ್ಯ ಸುರಕ್ಷತಾಧಿಕಾರಿಗಳ ಸೇವೆಗಳೊಂದಿಗೆ ಬಲಪಡಿಸಬೇಕು. ಸಮುದಾಯದಲ್ಲಿ ಗೃಹ ಆಧಾರಿತ ಪೌಷ್ಟಿಕ ಆಹಾರದಿಂದ ಮಕ್ಕಳಲ್ಲಿನ ಅಪೌಷ್ಟಿಕತೆ ನಿವಾರಿಸಬೇಕು. ಮಕ್ಕಳಲ್ಲಿನ ಸಾಧಾರಣ ಹಾಗೂ ತೀವ್ರ ಅಪೌಷ್ಟಿಕತೆಯನ್ನು ತ್ವರಿತವಾಗಿ ಗುರ್ತಿಸಬೇಕು ಹಾಗೂ ಅರ್ಹ ಮಕ್ಕಳನ್ನು ಪೌಷ್ಟಿಕ ಪುನರ್ಶ್ಚೇತನ ಕೇಂದ್ರಗಳಿಗೆ (ಎನ್.ಆರ್.ಸಿ) ನಿರ್ದೇಶಿಸಬೇಕು. ಪೌಷ್ಟಿಕ ಪುನರ್ಶ್ಚೇತನ ಕೇಂದ್ರಗಳಿಂದ ಬಿಡುಗಡೆಗೊಂಡ ಮಕ್ಕಳಿಗೆ ಮರು ಭೇಟಿ ಸೇವೆ ಬಲಪಡಿಸಬೇಕು ಎಂದರು.

ಮಕ್ಕಳಲ್ಲಿ, ಹದಿಹರೆಯದವರಲ್ಲಿ, ಗರ್ಭಿಣಿ ಸ್ತ್ರೀಯರಲ್ಲಿ, ಬಾಣಂತಿಯರಲ್ಲಿ ಸಂತಾನೋತ್ಪತ್ತಿ ವಯೋಮಾನದ ಮಹಿಳೆಯರಲ್ಲಿ ರಕ್ತಹೀನತೆಯ ತಪಾಸಣೆ ಹಾಗೂ ಸೂಚಿಸಲಾಗಿರುವ ಚಿಕಿತ್ಸೆಯನ್ನು ನೀಡುವಿಕೆ, ಮೇಲ್ವಿಚಾರಣೆ, ದಾಖಲಾತಿ ಹಾಗೂ ವರದಿ ಮಾಡುವುದು ಚೈನ್ ಯೋಜನೆಯ ಮುಖ್ಯ ಉದ್ದೇಶವಾಗಿರುತ್ತದೆ ಎಂದು ಜಿಲ್ಲಾ ಆರೋಗ್ಯ ಮತ್ತು ಕುಟುಂಬ ಕಲ್ಯಾಣಾಧಿಕಾರಿಗಳು ತಿಳಿಸಿದರು.

ಈ ಸಂದರ್ಭದಲ್ಲಿ ಜಿಲ್ಲಾ ಆರ್.ಸಿ.ಹೆಚ್. ಅಧಿಕಾರಿ ಡಾ.ಸಂತೋಷ್ ಬಾಬು, ಜಿಲ್ಲಾ ಆರೋಗ್ಯ ಶಿಕ್ಷಣಾಧಿಕಾರಿ ಜಿ.ಹರೀಶ್, ಸಂಪನ್ಮೂಲ ವ್ಯಕ್ತಿಗಳಾದ ಡಾ.ರವಿಕುಮಾರ್, ಡಿ.ವೈ.ಡಿ.ಹೆಚ್.ಇ.ಓ ಸುಧಾ, ಜಿಲ್ಲಾ ಎಂಡಿ ವ್ಯವಸ್ಥಾಪಕರಾದ ರಾಘವೇಂದ್ರ, ಜಿಲ್ಲಾ ಡಿ.ಎನ್.ಓ ಮೀನಾ ಹಾಜರಿದ್ದರು.

ಎಫ್‌ಟಿಎಸ್ ಸಿ-1 ಅಪರಜಿಲ್ಲಾ ಮತ್ತು ಸತ್ರ ನ್ಯಾಯಾಧೀಶೆ ಮಂಜುಳಾ ಇಟ್ಟಿ ಮಾರ್ಗದರ್ಶನ

ಕಾನೂನು ದುರುಪಯೋಗವಾಗದಂತೆ ನೋಡಿಕೊಳ್ಳಿ

ಮಂಡ್ಯ: ಸಾರ್ವಜನಿಕರ ಅನುಕೂಲಕ್ಕಾಗಿ ರಚಿಸಿರುವಂತಹ ಕಾನೂನು ದುರುಪಯೋಗವಾಗದಂತೆ ನೋಡಿಕೊಳ್ಳುವುದು ಪ್ರತಿಯೊಬ್ಬರ ಕರ್ತವ್ಯವಾಗಿದೆ ಎಂದು ಎಫ್‌ಟಿಎಸ್ ಸಿ-1 ಅಪರಜಿಲ್ಲಾ ಮತ್ತು ಸತ್ರ ನ್ಯಾಯಾಧೀಶೆ ಮಂಜುಳಾ ಇಟ್ಟಿ ತಿಳಿಸಿದರು.

ಜಿಲ್ಲಾ ಪಂಚಾಯತ್ ನ ಕಾವೇರಿ ಸಭಾಂಗಣದಲ್ಲಿರಾಷ್ಟ್ರೀಯ ಕಾನೂನು ಸೇವೆಗಳ ಪ್ರಾಧಿಕಾರ, ರಾಷ್ಟ್ರೀಯ ಮಹಿಳಾ ಆಯೋಗ, ಬೆಂಗಳೂರು ಕರ್ನಾಟಕರಾಜ್ಯ ಕಾನೂನು ಸೇವೆಗಳ ಪ್ರಾಧಿಕಾರ, ಮಂಡ್ಯ ಜಿಲ್ಲಾ ಕಾನೂನು ಸೇವೆಗಳ ಪ್ರಾಧಿಕಾರ, ಜಿಲ್ಲಾಡಳಿತ ಜಿಲ್ಲಾ ಪಂಚಾಯತ್, ವಕೀಲರ ಸಂಘ ಮಹಿಳಾ ಮತ್ತು ಮಕ್ಕಳ ಅಭಿವೃದ್ಧಿ ಇಲಾಖೆ, ವಿಕಲಚೇತನರ ಮತ್ತು ಹಿರಿಯ ನಾಗರೀಕರಣ ಸಬಲೀಕರಣ ಇಲಾಖೆ ಇವರುಗಳ ಸಹಯೋಗದೊಂದಿಗೆ ನಡೆದ 'ವಿಧಾನ್ ಸಮಾಧಾನ್ 'ಅಂಗವಾಗಿ ಹಮ್ಮಿಕೊಳ್ಳಲಾಗಿದ್ದ ಮಹಿಳೆಯರಿಗೆ ಕಾನೂನು ಅರಿವುಕಾರ್ಯಗಾರವನ್ನು ಉದ್ಘಾಟಿಸಿ ಮಾತನಾಡಿದರು.

ಮಹಿಳೆಯರಿಗಾಗಿ ಬಹಳಷ್ಟು ಕಾನೂನುಗಳು, ಕಾಯ್ದೆಗಳು ಇವೆ. ಅವುಗಳನ್ನು ಪ್ರತಿಯೊಬ್ಬ ಮಹಿಳೆಯರು ಅರಿತು ಹಕ್ಕು ಹಾಗೂ ಕರ್ತವ್ಯಗಳ ಬಗ್ಗೆ ತಿಳಿಯಬೇಕು ಎಂದರು.

ಪ್ರಸ್ತುತ ದಿನಗಳಲ್ಲಿ ಮಹಿಳೆಯರು ಎಲ್ಲಾಕ್ಷೇತ್ರದಲ್ಲಿಯೂ ಬಹಳ ಮುಂದಿದ್ದು, ಸಮಾಜದಲ್ಲಿಉತ್ತಮ ಬೆಳವಣಿಗೆ ಆಗುತ್ತಿದೆ. ಹೆಣ್ಣು ಮಕ್ಕಳಿಗೆ ಶಿಕ್ಷಣವನ್ನು ಕೊಡಿಸಿದರೆ ಇಡೀ ಸಮಾಜವೇ ಬೆಳವಣಿಗೆ ಹೊಂದುತ್ತದೆ. ಕಾರ್ಯಗಾರದಲ್ಲಿ ಮಹಿಳೆಯರ ಭಾಗವಹಿಸುವಿಕೆ ಮುಖ್ಯವಾಗಿದ್ದು, ಕಾರ್ಯಗಾರದಉದ್ದೇಶವನ್ನು ತಿಳಿದುಕೊಳ್ಳಬೇಕು ಎಂದರು.

ಲೈಂಗಿಕ ದೌರ್ಜನ್ಯಕಾಯ್ದೆ, ಅತ್ಯಾಚಾರ, ಅಪಹರಣ ಮುಂತಾದ ವಿಷಯಗಳಿಗೆ ಸಂಬಂಧಿಸಿದ ಕಾನೂನು ಕಾಯ್ದೆಗಳ ಬಗ್ಗೆ ನುರಿತ ವ್ಯಕ್ತಿಗಳಿಂದ ಕಾರ್ಯದಲ್ಲಿ ತಿಳಿಸಲಾಗುತ್ತದೆ.ಇದರ ಸದುಪಯೋಗ ಪಡೆದುಕೊಂಡು ನಿಮ್ಮ ಸುತ್ತಮುತ್ತಲಿನ ಜನರುಗಳಿಗೆ ತಿಳಿಸುವ ಕೆಲಸ ಮಾಡಿಎಂದರು.

ಕಾರ್ಯಾಗಾರದಅಧ್ಯಕ್ಷತೆ ವಹಿಸಿ ಮಾತನಾಡಿದಅಪರಜಿಲ್ಲಾಧಿಕಾರಿ ಡಾ.ಎಚ್.ಎಲ್.ನಾಗರಾಜುಅವರು ಸಮಾಜವನ್ನು ಸುಸ್ಥಿತಿಯಲ್ಲಿಡಲು ಹೆಣ್ಣು ಮಕ್ಕಳು ಸಹಕರಿಸಬೇಕು. ಹೆಣ್ಣೊಂದುಕಲಿತರೆ ಶಾಲೆಯೊಂದುತೆರೆದಂತೆ ಎಂಬ ಮಾತಿನಂತೆ ಹೆಣ್ಣು ಬುದ್ಧಿವಂತೆಯಾಗಿ ಬದುಕಿದರೆ ಮಾತ್ರ ಸಮಾಜ, ರಾಷ್ಟ್ರಅಭಿವೃದ್ಧಿ ಹೊಂದಲು ಸಾಧ್ಯ.ಭಾರತೀಯ ಸಮಾಜಎಲ್ಲಾರೀತಿಯಲ್ಲಿಯೂ ಮಹಿಳೆಯರಿಗೆ ಗೌರವ ನೀಡುತ್ತದೆಎಂದರು.

ವಿಧಾನ್ ಸೆ ಸಮಾಧಾನ್‌ಕಾರ್ಯಾಗಾರದ ಅಂಗವಾಗಿ ಮಹಿಳೆಯರಿಗೆ ಕಾನೂನು ಅರಿವುಕಾರ್ಯಕ್ರಮದಅಡಿಯಲ್ಲಿ ಮಹಿಳೆಯರಿಗೆ ವಿಶೇಷವಾಗಿ ಸಾಮಾಜಿಕ, ಆರ್ಥಿಕ, ಔದ್ಯೋಗಿಕ ಹಾಗೂ ಸಾಂಸ್ಕೃತಿಕ ಹಕ್ಕುಗಳನ್ನು ರಕ್ಷಣೆ ಮಾಡಿಕೊಳ್ಳುವ ಬಗ್ಗೆ ಮತ್ತುಇತರೆ ಕಾನೂನುಗಳ ಬಗ್ಗೆ ತಿಳಿದುಕೊಂಡು ನಿಮ್ಮಜ್ಞಾನದಅರಿವನ್ನು ಹೆಚ್ಚಿಸಿಕೊಳ್ಳಿ. ಇಂತಹಕಾರ್ಯಾಗಾರದಅವಶ್ಯಕತೆ ಪ್ರತಿಯೊಬ್ಬ ಹೆಣ್ಣು ಮಕ್ಕಳಿಗಿದೆ ಎಂದರು. ಹೆಣ್ಣುತನ್ನಕುಟುಂಬ, ಸಮಾಜ ಹಾಗೂ ರಾಷ್ಟ್ರಕ್ಕೆಗೌರವವನ್ನು ನೀಡುತ್ತಾರೆ. ಆದರಂತೆ ಸಮಾಜದಲ್ಲಿ ನಡೆಯುತ್ತಿರುವ ಶಿಶು ಭ್ರೂಣ ಹತ್ಯೆ ಹಾಗೂ ಬಾಲ್ಯ ವಿವಾಹವನ್ನುತಡೆಗಟ್ಟಿ ಮಹಿಳೆಯರಿಗೆ ಉತ್ತಮ ಸ್ಥಾನಮಾನ ನೀಡಿ ಪ್ರತಿಯೊಬ್ಬರು ಸಹಕರಿಸಬೇಕುಎಂದರು. 12ನೇ ಶತಮಾನದಲ್ಲಿಜಗಜ್ಯೋತಿ ಬಸವೇಶ್ವರರು ತಮ್ಮಅನುಭವ ಮಂಟಪದಲ್ಲಿಕಾಯಕತತ್ವವನ್ನು ಪ್ರಚಾರ ಮಾಡುವ ಮೂಲಕ ಮಹಿಳೆಯರಿಗೆ ಸಮಾನಅವಕಾಶವನ್ನುಕೊಟ್ಟಿದ್ದರುಎಂದರು.

ಇದೇ ಸಂದರ್ಭದಲ್ಲಿಜಿಲ್ಲಾ ಪಂಚಾಯತ್ ಮುಖ್ಯಕಾರ್ಯನಿರ್ವಾಹಣಾಧಿಕಾರಿ ಶೇಖ್‌ತನ್ವೀರ್ ಆಸಿಫ್ ಮಾತನಾಡಿ ಕಾನೂನು ಮತ್ತು ಕಾನೂನು ವ್ಯವಸ್ಥೆಯಾವ ಸಮಾಜದಲ್ಲಿ ಅರ್ಥಪೂರ್ಣವಾಗಿರುತ್ತದೋಅಂತಹ ಸಮಾಜದ ಜನಗಳು ಕಷ್ಟಕ್ಕೆ ಸಿಲುಕು

17ರಂದು ವಾಲ್ಮೀಕಿ ಜಯಂತಿ ಅಚ್ಚುಕಟ್ಟು ಆಚರಣೆಗೆ ತೀರ್ಮಾನ

ಕೋಲಾರ: ವಾಲ್ಮೀಕಿ ಜಯಂತಿಯ ಪೂರ್ವಭಾವಿ ಸಭೆಯಲ್ಲಿ ವಾಲ್ಮೀಕಿ ಭವನದ ಜಾಗದ ಒತ್ತುವರಿ ತೆರವು ವಿಚಾರದ ಸಂಬಂಧವಾಗಿ ಎರಡು ಗುಂಪುಗಳ ನಡುವೆ ಉಂಟಾದ ಭಿನ್ನಾಭಿಪ್ರಾಯದಿಂದ ಗೊಂದಲ ಉಂಟಾಗಿ ಒಂದು ಗುಂಪು ಸಭೆಯನ್ನು ಬಹಿಷ್ಕರಿಸಿ ನಿರ್ಗಮಿಸಿತು ಮತ್ತೊಂದು ಗುಂಪು ಸಭೆಯಲ್ಲಿ ಭಾಗವಹಿಸಿ 17 ರಂದು ವಾಲ್ಮೀಕಿ ಜಯಂತಿಯನ್ನು ಜಿಲ್ಲಾಡಳಿತದ ಶಿಷ್ಟಾಚಾರದ ಪ್ರಕಾರ ಯಶಸ್ವಿಯಾಗಿ ನೆರವೇರಿಸಲು ತೀರ್ಮಾನಿಸಿತು.

ಜಿಲ್ಲಾಧಿಕಾರಿ ಅಕ್ರಂಪಾಷ ಮಾತನಾಡಿ ಈಗ ನಾವು ಪೂರ್ವಭಾವಿ ಸಭೆ ಕರೆದಿರುವುದು ವಾಲ್ಮೀಕಿ ಜಯಂತಿಯ ಸಿದ್ಧತೆ ಬಗ್ಗೆ ಪೂರ್ವ ಸಭೆಯಾಗಿದೆ. ಇದರಲ್ಲಿ ವಾಲ್ಮೀಕಿ ಜಯಂತಿ ಬಗ್ಗೆ ಮಾತ್ರ ಸಲಹೆಗಳನ್ನು ನೀಡಬಹುದು. ಒತ್ತುವರಿ ತೆರುವು ವಿಚಾರವಾಗಿ ವಾಲ್ಮೀಕಿ ಜಯಂತಿ ಮುಗಿದ ನಂತರ ಇನ್ನೊಂದು ದಿನ ಪ್ರತ್ಯೇಕ ಸಭೆ ಕರೆಯೋಣ ಎಂದರು.

ನಗರಸಭೆ ಸದಸ್ಯ ಅಂಬರೀ?, ಬಾಲಗೋವಿಂದ, ವೆಂಕಟರಾಮ್, ದಲಿತ ಮುಖಂಡರಾದ ವಿಜಯಕುಮಾರ್, ಪಂಡಿತ್ ಮುನಿವೆಂಕಟಪ್ಪ, ಡಾ.ಚಂದ್ರಶೇಖರ್ ಮುಂತಾದವರು ಜಿಲ್ಲಾಡಳಿತ ಪರವಾಗಿ ಬೆಂಬಲಕ್ಕೆ ನಿಂತು ಸಭೆಯು ಮುಂದುವರೆಯಲು ಸಹಕಾರ ನೀಡಿದರು.

ಈ ಸಂದರ್ಭದಲ್ಲಿ ಸಮಾಜ ಕಲ್ಯಾಣಾಧಿಕಾರಿ ಶ್ರೀನಿವಾಸ್ ಅವರು ಸಭೆಯಲ್ಲಿ ವಾಲ್ಮೀಕಿ ಜಯಂತಿಯ ಅಜೆಂಡವನ್ನು

ಮಂಡಿಸಿ ಪ್ರತಿವರ್ಷದಂತೆ ಈ ವರ್ಷವು 17ರಂದು ಬೆಳಿಗ್ಗೆ 9 ಗಂಟೆಗೆ ನಗರದ ವಾಲ್ಮೀಕಿ ವೃತ್ತದಲ್ಲಿ ವಾಲ್ಮೀಕಿ ಪ್ರತಿಮೆಗೆ ಮಾಲಾರ್ಪಣೆ ಸಮರ್ಪಿಸಿ ವಾಲ್ಮೀಕಿ ಭಾವಚಿತ್ರಗಳನ್ನು ಹೊತ್ತ ಪಲ್ಲಕ್ಕಿಗಳ ಮೆರವಣಿಗೆಗೆ ಚಾಲನೆ ನೀಡಲಾಗುವುದು. ಪತ್ರಿ ಗ್ರಾಮ ಪಂಚಾಯಿತಿ ಹಾಗೂ ವಿವಿಧ ಸಂಘಟನೆಗಳಿಂದ ಪಲ್ಲಕ್ಕಿಗಳು ತರಲಾಗುವುದು. ಜಯಂತಿ ಸಂದರ್ಭದಲ್ಲಿ ತಿಂಡಿ, ಊಟ ಹಾಗೂ ಕುಡಿಯುವ ನೀರಿನ ವ್ಯವಸ್ಥೆಗಳು, ವೇದಿಕೆ ವ್ಯವಸ್ಥೆ, ಅಲಂಕಾರಗಳು, ವಿದ್ಯಾರ್ಥಿಗಳ ಪ್ರತಿಭಾ ಪುರಸ್ಕಾರ. ಮೆರವಣಿಗೆಯಲ್ಲಿ ಭಾಗವಹಿಸಿದ್ದ ಸ್ಥಬ್ದ ಚಿತ್ರಗಳಿಗೆ ನೆನಪಿನ ಕಾಣಿಕೆ ನೀಡುವುದು ಸಂಬಂಧಿಸಿದಂತೆ ವಿವರಿಸಿದರು.

ನಂತರ ಜಿಲ್ಲಾಧಿಕಾರಿಗಳು ಮಾತನಾಡಿ ನಾನು ಬಂದ ನಂತರ ಇದು ಎರಡನೇ ವಾಲ್ಮೀಕಿ ಜಯಂತಿಯಾಗಿದೆ. ಕಳೆದ ವರ್ಷವು ವಾಲ್ಮೀಕಿ ಭವನದ ಒತ್ತುವರಿ ತೆರವು ಅಗುವವರೆಗೆ ಉದ್ಘಾಟನೆ ಮಾಡಲು ಬಿಡುವುದಿಲ್ಲ ಎಂದು ಹಠಕ್ಕೆ ಬಿದ್ದಾಗ ಸಮಾಧಾನ ಪಡೆಸಿ ಉದ್ಘಾಟನೆ ನೆರವೇರಿಸಲಾಯಿತು ಈಗ ಪ್ರಕರಣ ನ್ಯಾಯಾಲಯದಲ್ಲಿದೆ, ನ್ಯಾಯಾಲಯದ ಆದೇಶವನ್ನು ಎಲ್ಲರೂ ಪಾಲಿಸೋಣ ಅಗತ್ಯವಾದರೆ ಪ್ರತ್ಯೇಕ ವಕೀಲರನ್ನು ನೇಮಿಸೋಣ,ಕಾರ್ಯಕ್ರಮದಲ್ಲಿ ಯಾರಿಗೂ ಧಕ್ಕೆಯಾಗದಂತೆ ಆಚರಿಸೋಣ. ಯಾರಾದರೂ ಕಾರ್ಯಕ್ರಮಗಳಿಗೆ ಅಡ್ಡಿ ಪಡೆಸಿದರೆ ಎಸ್.ಪಿ. ಅವರು ಕಾನೂನು ಕ್ರಮ ಜರುಗಿಸಲಿದ್ದಾರೆ ಎಂದರು. ನಗರಸಭಾ ಸದಸ್ಯ ಅಂಬರೀಷ್ ಮಾತನಾಡಿ ವಾಲ್ಮೀಕಿ ಜಯಂತಿಗೆ ಪ್ರತಿವರ್ಷ ಅಡ್ಡಿ ಪಡಿಸುವುದು ಕೆಲವರಿಗೆ ಅಭ್ಯಾಸವಾಗಿದೆ. ಅದರೆ ನಾವುಗಳು ಜಿಲ್ಲಾಡಳಿತ ಪರವಾಗಿ ಇರುತ್ತೇವೆ. ಪ್ರತಿ ಪಂಚಾಯಿತಿಯಿಂದಲೂ ಪಲ್ಲಕ್ಕಿಗಳು ಬರಲು ಸೂಚಿಸಲಾಗಿದೆ ಎಂದರು.

ಮಾಲೂರಿನ ವೆಂಕಟರಾಮ್ ಮಾತನಾಡಿ ವಾಲ್ಮೀಕಿ ಭವನವನ್ನು ಸರ್ಕಾರವು 5 ಕೋಟಿ ರೂ ವೆಚ್ಚದಲ್ಲಿ ನಿರ್ಮಿಸಿ ಕೊಟ್ಟಿರುವುದನ್ನು ಸದ್ಬಳಸಿ ಕೊಳ್ಳದೆ ಸಣ್ಣ ಪುಟ್ಟ ಕಾರಣಗಳಿಗೆ ಮುನಿಸಿಕೊಂಡು ಬಳಸಿ ಕೊಳ್ಳದೆ ಇರುವುದು ಸಮಂಜಸವಲ್ಲ ಯಾವ ತಾಲ್ಲೂಕಿನಲ್ಲಿ ಆಚರಿಸುವುದಿಲ್ಲವೋ ಅವರುಗಳು ಜೆಲ್ಲಾ ಕೇಂದ್ರದ ಕಾರ್ಯಕ್ರಮದಲ್ಲಿ ಕೈ ಜೋಡಿಸ ಬೇಕೆಂದು ಮನವಿ ಮಾಡಿದರು, ದಲಿತ ಮುಖಂಡ ವಿಜಯ ಕುಮಾರ್ ಮಾತನಾಡಿ ಯಾವೂದೇ ಕಾರಣಕ್ಕೂ ಸಂಘಟನೆಗಳು ವಿಭಜನೆಯಾಗದಂತೆ ಒಗ್ಗಟ್ಟನ್ನು ಕಾಪಾಡಿ ಕೊಳ್ಳಬೇಕೆಂದು ಸಲಹೆ ನೀಡಿದರು,

ಪಂಡಿತ್ ಮುನಿವೆಂಕಟಪ್ಪ ಮಾತನಾಡಿ ಎಸ್.ಸಿ.ಎಸ್.ಟಿ.ಗಳು ಒಂದಾಗಿ ಜಿಲ್ಲಾಡಳಿತಕ್ಕೆ ಬಲತುಂಬುವ ಕೆಲಸ ಮಾಡಬೇಕು, ಅಪ್ಪ ಅಮ್ಮ ಜಗಳದಲ್ಲಿ ಕೂಸು ಬಡವಾದಂತೆ ಸಮುದಾಯಕ್ಕೆ ವಂಚನೆಯಾಗಬಾರದು ಎಂದರು.

ಸಭೆಯಲ್ಲಿ ಜಿಲ್ಲಾ ಪೊಲೀಸ್ ವರಿಷ್ಠಾಧಿಕಾರಿ ನಿಖಿಲ್.ಬಿ. ಅಪರ ಜಿಲ್ಲಾಧಿಕಾರಿ ಮಂಗಳಾ ಹಾಗೂ ಜಿಲ್ಲಾ ಮಟ್ಟದ ಎಲ್ಲಾ ಇಲಾಖೆಯ ಅಧಿಕಾರಿಗಳು ಭಾಗವಹಿಸಿದ್ದರು.

ಮೆಟ್ರಿಕ್ ನಂತರದ ವಿದ್ಯಾರ್ಥಿನಿಲಯಗಳ ಪ್ರವೇಶಾತಿಗೆ ಅರ್ಜಿ ಆಹ್ವಾನ

ಬೆಂಗಳೂರು ಗ್ರಾಮಾಂತರ: ಅಲ್ಪಸಂಖ್ಯಾತರ ಕಲ್ಯಾಣ ಇಲಾಖೆಯ ಮೆಟ್ರಿಕ್ ನಂತರದ ವಿದ್ಯಾರ್ಥಿನಿಲಯಗಳ (ಪಿ.ಯು.ಸಿ ಮತ್ತು ಪಿ.ಯು.ಸಿ ಸಮನಾಂತರ ಕೋರ್ಸಿನ ಸಾಮಾನ್ಯ ಪದವಿ ಮಟ್ಟದ ಕೋರ್ಸು, ವೃತ್ತಿಪರ ಕೋರ್ಸು, ಮತ್ತು ಸ್ನಾತಕೊತ್ತರ ಕೋರ್ಸಿನ ವಿದ್ಯಾರ್ಥಿಗಳಿಗೆ ಮಾತ್ರ) ಪ್ರವೇಶಕ್ಕೆ ಆನ್ಲೈನ್ ಮೂಲಕ ಅರ್ಜಿ ಆಹ್ವಾನಿಸಲಾಗಿದ್ದು, ರಾಜ್ಯದ ಎಲ್ಲಾ ಜಿಲ್ಲೆಗಳಲ್ಲಿ ಕಾರ್ಯನಿರ್ವಹಿಸುತ್ತಿರುವ ಅಲ್ಪಸಂಖ್ಯಾತರ ಕಲ್ಯಾಣ ಇಲಾಖೆಯ ಮೆಟ್ರಿಕ್ ನಂತರ ಬಾಲಕ ಮತು ಬಾಲಕಿಯರ ವಿದ್ಯಾರ್ಥಿನಿಲಯಗಳಲ್ಲಿ (ಸಾಮಾನ್ಯ ಪದವಿ ಮಟ್ಟದ ಕೋರ್ಸು, ವೃತ್ತಿಪರ ಕೋರ್ಸು, ಮತ್ತು ಸ್ನಾತಕೊತ್ತರ ಕೋರ್ಸಿನ ವಿದ್ಯಾರ್ಥಿಗಳಿಗೆ ಮಾತ್ರ) ಉಚಿತ ಪ್ರವೇಶಾಕ್ಕಾಗಿ ಹೊಸದಾಗಿ ಪ್ರವೇಶ ಬಯಸುವ ಅಲ್ಪಸಂಖ್ಯಾತರ ಸಮುದಾಯದ ಮುಸ್ಲಿಂ, ಜೈನ್, ಕ್ರಿಶ್ಚಿಯನ್, ಬೌದ್ಧ, ಸಿಖ್, ಪಾರ್ಸಿ, ಇತರೆ ವರ್ಗದ ಪ್ರವರ್ಗ-1, 2ಎ, 2ಬಿ, 3ಎ, 3ಬಿ, ಪ.ಜಾ/ಪ.ಪಂಗಡ ಮತ್ತು ಇತರೆ ಜನಾಂಗಗಳಿಗೆ ಸೇರಿದ ವಿದ್ಯಾರ್ಥಿಗಳಿಂದ 2024-25ನೇ ಸಾಲಿಗೆ ಆನ್ಲೈನ್ ಮೂಲಕ ಅರ್ಜಿ ಆಹ್ವಾನಿಸಲಾಗಿದೆ. ವಿದ್ಯಾರ್ಥಿಗಳು https://shp.karnataka.gov.in ಅನ್ನು ಸಂಪರ್ಕಿಸಿ ಆನ್ಲೈನ್ ನಲ್ಲಿ ಅರ್ಜಿಯನ್ನು ಸಲ್ಲಿಸಬೇಕು. ಆನ್ಲೈನ್ ಮೂಲಕ ಅರ್ಜಿ ಸಲ್ಲಿಸಲು 2024ರ ನವ್ಹೆಂಬರ್ 11 ಕೊನೆಯ ದಿನವಾಗಿದೆ. ತಾಲ್ಲೂಕುವಾರು ವಿದ್ಯಾರ್ಥಿನಿಲಯಗಳ ವಿವರಕ್ಕಾಗಿ ಇಲಾಖೆಯ ವೆಬ್ ಸೈಟ್ https://dom.karnataka.gov.in/bengaluru_rural/public ನ್ನು ನೋಡಬಹುದು. ಹೆಚ್ಚಿನ ಮಾಹಿತಿಗಾಗಿ ಅಲ್ಪಸಂಖ್ಯಾತರ ಸಹಾಯವಾಣಿ ಸಂಖ್ಯೆ: 8277799990 ಅಥವಾ ತಾಲ್ಲೂಕು ನಿಲಯಪಾಲಕರನ್ನು ಸಂಪರ್ಕಿಸುವುದು. ದೊಡ್ಡಬಳ್ಳಾಪುರ ತಾಲ್ಲೂಕು ಅಲ್ಪಸಂಖ್ಯಾತರ ಮೆಟ್ರಿಕ್ ನಂತರದ ಬಾಲಕಿಯರ ವಿದ್ಯಾರ್ಥಿನಿಲಯ ಕಂಟನಕುಂಟೆ- ಶ್ರೀಮತಿ ರಾಧಾಮಣಿ ದೂರವಾಣಿ ಸಂಖ್ಯೆ. 9886400832, ನೆಲಮಂಗಲ ತಾಲ್ಲೂಕು ಅಲ್ಪಸಂಖ್ಯಾತರ ಮೆಟ್ರಿಕ್ ನಂತರದ ಬಾಲಕರ ವಿದ್ಯಾರ್ಥಿನಿಲಯ ಜಯನಗರ- ಶ್ರೀ ಕೃಷ್ಣ ಎಂ.ಆರ್ ದೂರವಾಣಿ ಸಂಖ್ಯೆ. 8317403213, ಹೊಸಕೋಟೆ ತಾಲ್ಲೂಕು ಅಲ್ಪಸಂಖ್ಯಾತರ ಮೆಟ್ರಿಕ್ ನಂತರದ ಬಾಲಕರ ವಿದ್ಯಾರ್ಥಿನಿಲಯ ದಂಡುಪಾಳ್ಯ- ಶ್ರೀ ಪುಟ್ಟಸ್ವಾಮಿ ದೂರವಾಣಿ ಸಂಖ್ಯೆ. 8431917410, ದೇವನಹಳ್ಳಿ ತಾಲ್ಲೂಕು ಅಲ್ಪಸಂಖ್ಯಾತರ ಮೆಟ್ರಿಕ್ ನಂತರದ ಬಾಲಕರ ವಿದ್ಯಾರ್ಥಿನಿಲಯ ದೇವನಹಳ್ಳಿ ಟೌನ್- ಶ್ರೀ ತಿಪ್ಪೇಸ್ವಾಮಿ ಎನ್ ದೂರವಾಣಿ ಸಂಖ್ಯೆ. 9731017483 ಎಂದು ಬೆಂಗಳೂರು ಗ್ರಾಮಾಂತರ ಅಲ್ಪಸಂಖ್ಯಾತರ ಕಲ್ಯಾಣ ಇಲಾಖೆಯ ಜಿಲ್ಲಾ ಅಧಿಕಾರಿಗಳು ಪ್ರಕಟಣೆಯಲ್ಲಿ ತಿಳಿಸಿದ್ದಾರೆ.

ಕೈಗಾರಿಕಾ ಕ್ಲಸ್ಟರ್ ಕಾರ್ಯಕ್ರಮದಡಿ ಸಾಮಾನ್ಯ ಸೌಲಭ್ಯ ಕೇಂದ್ರ ಸ್ಥಾಪನೆ

ಚಾಮರಾಜನಗರ: ಕೈಗಾರಿಕೆ ಮತ್ತು ವಾಣಿಜ್ಯ ಇಲಾಖೆಯಿಂದ ಕೇಂದ್ರ ಸರ್ಕಾರದ ಕೈಗಾರಿಕಾ ಕ್ಲಸ್ಟರ್ ಕಾರ್ಯಕ್ರಮವನ್ನು ಅನುಷ್ಠಾನಗೊಳಿಸಲಾಗುತ್ತಿದ್ದು, ಒಂದೇ ಬಗೆಯ ಉತ್ಪನ್ನವನ್ನು ತಯಾರಿಸುತ್ತಿರುವ ಕೈಗಾರಿಕಾ ಘಟಕಗಳು, ಕುಶಲಕರ್ಮಿಗಳು ತಮಗೆ ಅವಶ್ಯವಿರುವ ಸಾಮಾನ್ಯ ಸೌಲಭ್ಯ ಕೇಂದ್ರವನ್ನು (ಯೋಜನಾ ಮೊತ್ತ ಗರಿಷ್ಟ 10 ಕೋಟಿ ರೂ.) ಸ್ಥಾಪಿಸಿಕೊಳ್ಳಬಹುದಾಗಿದೆ. ಎಸ್.ಪಿ.ವಿ ವತಿಯಿಂದ ಶೇ. 10ರಷ್ಟು ವಂತಿಕೆಯನ್ನು ಭರಿಸಬೇಕಾಗಿದೆ. ಹೆಚ್ಚಿನ ಮಾಹಿತಿಗಾಗಿ ಆಸಕ್ತ ಉದ್ದಿಮೆದಾರರು ನಗರದ ಜಿಲ್ಲಾ ಕೈಗಾರಿಕಾ ಕೇಂದ್ರವನ್ನು ಸಂಪರ್ಕಿಸುವಂತೆ ಪ್ರಕಟಣೆ ತಿಳಿಸಿದೆ.

ವಿವಿಧ ಯೋಜನೆಗಳಡಿ ಅರ್ಜಿ

ಚಿಕ್ಕಬಳ್ಳಾಪುರ: 2024-25ನೇ ಸಾಲಿನ ಸರ್ಕಾರದ ವಿವಿಧ ಯೋಜನೆಗಳಡಿ ಅರ್ಜಿ ಆಹ್ವಾನ ಮಾಡಲಾಗಿದೆ.ಕರ್ನಾಟಕ ರಾಜ್ಯಾದ್ಯಂತ ಡಾ.ಬಾಬು ಜಗಜೀವನ ರಾಂ ಚರ್ಮ ಕೈಗಾರಿಕಾ ಅಭಿವೃದ್ಧಿ ನಿಗಮ ನಿಯಮಿತ ವತಿಯಿಂದ ಪರಿಶಿಷ್ಟ ಜಾತಿ ಆದಿಕರ್ನಾಟಕ, ಆದಿಮಾದಿಗ, ಚಮ್ಮಾರ, ಡೋರ, ಸಮಗಾರ, ಮೋಚಿ ಜನಾಂಗದವರಿಗೆ 2024-25ನೇ ಸಾಲಿಗೆ ಸಂಬಂಧಿಸಿದಂತೆ ವಿವಿಧ ಯೋಜನೆಗಳಿಗೆ ಅರ್ಜಿ ಆಹ್ವಾನಿಸಲಾಗಿದೆ. ಅರ್ಜಿಗಳನ್ನು ಅಕ್ಟೋಬರ್ 30 ರೊಳಗೆ ಸಲ್ಲಿಸಬೇಕು. ಯೋಜನೆಗಳ ವಿವರ: ಕೌಶಲ್ಯಾ ಉನ್ನತೀಕರಣ ಯೋಜನೆ, ಸ್ವಾವಂಬಿ,ಸಂಚಾರಿ ಮಾರಾಟ ಮಳಿಗೆ ಕಾಯಕ ಸ್ಫೂರ್ತಿ ಯೋಜನೆ, ಚರ್ಮ ಶಿಲ್ಪಿ ಯೋಜನೆ, ಪಾದುಕೆ ಕುಟೀರ ಯೋಜನೆ, ಚರ್ಮಕಾರರ ಕಿರು ಆರ್ಥಿಕ ಚಟುವಟಿಕೆಗಳಿಗಾಗಿ ನೇರ ಸಾಲ ಯೋಜನೆ, ಮಾರುಕಟ್ಟೆ ಸಹಾಯ ಯೋಜನೆ ಮತ್ತು ಚರ್ಮಕಾರರ ವಸತಿ ಯೋಜನೆ ಈ ಯೋಜನೆಗಳಿಗೆ ಅರ್ಹ ಚರ್ಮ ಕುಶಲಕರ್ಮಿಗಳು ''ಸೇವಾ ಸಿಂಧು'' ಪೋರ್ಟಲ್ ನಲ್ಲಿ ಅರ್ಜಿ ಸಲ್ಲಿಸಬಹುದು. ಹೆಚ್ಚಿನ ಮಾಹಿತಿಗಾಗಿ ಜಿಲ್ಲಾ ಸಂಯೋಜಕ ಜೆ. ಜೈಕುಮಾರ್, ಮೊಬೈಲ್ ನಂ:9742979143 ಗೆ ಸಂಪರ್ಕಿಸಬಹು.

ಚಿಕ್ಕನಾಯಕನಹಳ್ಳಿ ತಾಲ್ಲೂಕು ಸರ್ಕಾರಿ ನೌಕರರ ಸಂಘದ ನಿರ್ದೇಶಕರ ಚುನಾವಣೆ

ಹುಳಿಯಾರು: ರಾಜ್ಯ ಸರ್ಕಾರಿ ನೌಕರರ ಸಂಘದ 2024-2029 ಆವಧಿಯ ಚಿಕ್ಕನಾಯಕನಹಳ್ಳಿ ತಾಲೂಕು ಹಾಗೂ ಯೋಜನಾ ಶಾಖೆಗಳ ನಿರ್ದೇಶಕರ ಚುನಾವಣೆಗೆ ಅಧಿಸೂಚನೆ ಹೊರಡಿಸಲಾಗಿದೆ ಎಂದು ತಾಲೂಕು ನೌಕರರ ಸಂಘದ ಅಧ್ಯಕ್ಷ ಆರ್.ಪರಶಿವಮೂರ್ತಿ ತಿಳಿಸಿದ್ದಾರೆ. ಈ ಸಂಬಂಧ ಪತ್ರಿಕಾ ಹೇಳಿಕೆ ನೀಡಿರುವ ಅವರು ಅಕ್ಟೋಬರ್ 18 ನಾಮಪತ್ರ ಸಲ್ಲಿಸಲು ಕೊನೆಯ ದಿನಾಂಕ, 19 ನಾಮಪತ್ರ ಪರಿಶೀಲನೆ, 21 ಉಮೇದುವಾರಿಕೆ ವಾಪಸ್ಸು ಪಡೆಯುವದು, 28 ರಂದು ಬೆಳಗ್ಗೆ 9 ರಿಂದ ಸಂಜೆ 4 ರವರೆವಿಗೆ ಚುನಾವಣೆ ನಡೆಯಲಿದೆ ಎಂದು ತಿಳಿಸಿದ್ದಾರೆ. ತಾಲೂಕ ಶಾಖೆ ಅಧ್ಯಕ್ಷರು, ಖಜಾಂಚಿ, ಹಾಗೂ ರಾಜ್ಯ ಪರಿಷತ್ತ ಸ್ಥಾನದ ಚುನಾವಣೆ ಅಕ್ಟೋಬರ್ 30 ರಿಂದ ನವೆಂಬರ್ 16 ರವರೆಗೆ ಸಂಘದ ಶಾಖೆ ನಿಗದಿ ಪಡಿಸುವ ಸ್ಥಳದಲ್ಲಿ ಚುನಾವಣೆ ನಡೆಯಲಿದೆ ಎಂದು ಪರಶಿವಮೂರ್ತಿ ತಿಳಿಸಿದ್ದಾರೆ.

ಬೆಂ.ಗ್ರಾ. ಜಿಲ್ಲೆ: ಒಂದು ವರ್ಷದ ಪತ್ರಿಕೋದ್ಯಮ ಅಪ್ರೆಂಟಿಸ್ ತರಬೇತಿಗೆ ಅರ್ಜಿ

ಬೆಂಗಳೂರು ಗ್ರಾಮಾಂತರ: ವಾರ್ತಾ ಮತ್ತು ಸಾರ್ವಜನಿಕ ಸಂಪರ್ಕ ಇಲಾಖೆಯು 2024-25ನೇ ಸಾಲಿಗೆ ಪರಿಶಿಷ್ಟ ಜಾತಿ ಹಾಗೂ ಪರಿಶಿಷ್ಟ ಪಂಗಡಗಳಿಗೆ ಸೇರಿದ ಪತ್ರಿಕೋದ್ಯಮ ಪದವೀಧರರು ವೃತ್ತಿಯಲ್ಲಿ ತೊಡಗಿಸಿಕೊಳ್ಳಲು ಪ್ರೋತ್ಸಾಹಿಸುವ ನಿಟ್ಟಿನಲ್ಲಿ 12 ತಿಂಗಳ ಅಪ್ರೆಂಟಿಸ್ ತರಬೇತಿಯನ್ನು ಹಮ್ಮಿಕೊಂಡಿದ್ದು ಅರ್ಹ ಪತ್ರಿಕೋದ್ಯಮ ಪದವೀಧರರಿಂದ ಅರ್ಜಿಗಳನ್ನು ಆಹ್ವಾನಿಸುತ್ತಿದೆ.

ವಾರ್ತಾ ಮತ್ತು ಸಾರ್ವಜನಿಕ ಸಂಪರ್ಕ ಇಲಾಖೆಯ ಬೆಂಗಳೂರು ಗ್ರಾಮಾಂತರ ಜಿಲ್ಲಾ ಕಚೇರಿಯಲ್ಲಿ ಪತ್ರಿಕೋದ್ಯಮ ಅಪ್ರೆಂಟಿಸ್ ತರಬೇತಿಗಾಗಿ ಪತ್ರಿಕೋದ್ಯಮ ಮತ್ತು ಸಮೂಹ ಸಂವಹನದಲ್ಲಿ ಪದವಿ ಅಥವಾ ಸ್ನಾತಕೋತ್ತರ ಪದವಿ ಪಡೆದಿರುವ ಪರಿಶಿಷ್ಟ ಜಾತಿಗೆ ಸೇರಿದ, ಇಬ್ಬರು ಅಭ್ಯರ್ಥಿಗಳನ್ನು ಮೆರಿಟ್ ಹಾಗೂ ಸಂದರ್ಶನದ ಆಧಾರದ ಮೇಲೆ ಆಯ್ಕೆ ಮಾಡಿಕೊಳ್ಳಲಾಗುವುದು.

ಆಯ್ಕೆಯಾದ ಅಭ್ಯರ್ಥಿಗಳಿಗೆ ಪ್ರತಿ ಅಪ್ರೆಂಟಿಸ್ ಮಾಹೆಯಾನ ರೂ.15000/- ಗಳ ಸ್ಟೈಫಂಡ್(ಗೌರವ ಸಂಭಾವನೆ) ನೀಡಲಾಗುವುದು.

ಅರ್ಜಿ ಸಲ್ಲಿಸಲು ನಿಗದಿಪಡಿಸಿದ ದಿನಾಂಕದಂದು ಅಭ್ಯರ್ಥಿಗಳ ವಯಸ್ಸು 35 ವರ್ಷದೊಳಗಿರಬೇಕು. ಅರ್ಜಿಯೊಂದಿಗೆ ಆಧಾರ್, ಎಸ್.ಎಸ್.ಎಲ್.ಸಿ ಅಂಕಪಟ್ಟಿ, ಪದವಿ ಮತ್ತು ಸ್ನಾತಕೋತ್ತರ ಪದವಿ ಪ್ರಮಾಣ ಪತ್ರ, ಜಾತಿ ಪ್ರಮಾಣ ಪತ್ರ, ಪಾಸ್ ಪೋರ್ಟ್ ಅಳತೆಯ ಎರಡು ಭಾವಚಿತ್ರ ಹಾಗೂ ಇನ್ನಿತರ ಪೂರಕ ದಾಖಲೆಗಳನ್ನು ತ್ರಿ-ಪ್ರತಿಯಲ್ಲಿ 2024 ರ ಅಕ್ಟೋಬರ್ 28 ರೊಳಗಾಗಿ ಉಪನಿರ್ದೇಶಕರು, ವಾರ್ತಾ ಮತ್ತು ಸಾರ್ವಜನಿಕ ಸಂಪರ್ಕ ಇಲಾಖೆ, ಬೆಂಗಳೂರು ಗ್ರಾಮಾಂತರ ಜಿಲ್ಲೆ, ನಂ.17, ಭಗವಾನ್ ಮಾಹಾವೀರ ರಸ್ತೆ, ವಾರ್ತಾ ಸೌಧ, 2ನೇ ಮಹಡಿ, ಇನ್ಫೆಂಟ್ರಿ ರಸ್ತೆ, ಬೆಂಗಳೂರು-560001 ಗೆ ಸಲ್ಲಿಸುವುದು.

ಆಸಕ್ತರು ಅರ್ಹತೆಗಳು, ಅರ್ಜಿ ನಮೂನೆ ಹಾಗೂ ಹೆಚ್ಚಿನ ಮಾಹಿತಿಗಾಗಿ ಮೇಲೆ ತಿಳಿಸಿರುವ ಇಲಾಖೆ ಕಚೇರಿಯ ಇ-ಮೇಲ್ ruralinformation@gmail.com ಅನ್ನು ಸಂಪರ್ಕಿಸಬಹುದಾಗಿದೆ ಎಂದು ಬೆಂಗಳೂರು ಗ್ರಾಮಾಂತರ ಜಿಲ್ಲೆಯ ಉಪ ನಿರ್ದೇಶಕರು ಪ್ರಕಟಣೆಯಲ್ಲಿ ತಿಳಿಸಿದ್ದಾರೆ.

ಮಾಲ್ಡೀವ್ಸ್ ಅಧ್ಯಕ್ಷರಿಗೆ ಸ್ವಾಗತ

ಬೆಂಗಳೂರು ಗ್ರಾಮಾಂತರ: ಮಾಲ್ಡೀವ್ಸ್ ಗಣರಾಜ್ಯದ ಅಧ್ಯಕ್ಷರಾದ ಗೌರವಾನ್ವಿತ ಡಾ. ಮೊಹಮ್ಮದ್ ಮುಯಿಜ್ಜು ಮತ್ತು ಪ್ರಥಮ ಮಹಿಳೆ ಶ್ರೀಮತಿ ಸಾಜಿದಾ ಮೊಹಮ್ಮದ್ ಹಾಗೂ ಅವರ ನಿಯೋಗ ಬೆಂಗಳೂರಿನ ಭೇಟಿಗಾಗಿ ಬುಧವಾರದಂದು ನವದೆಹಲಿಯಿಂದ ವಿಶೇಷ ವಿಮಾನದ ಮೂಲಕ ಬೆಂಗಳೂರು ಕೆಂಪೇಗೌಡ ಅಂತರಾಷ್ಟ್ರೀಯ ವಿಮಾನ ನಿಲ್ದಾಣಕ್ಕೆ ಆಗಮಿಸಿದರು. ಮಾಲ್ಡೀವ್ಸ್ ಗಣರಾಜ್ಯದ ಗೌರವಾನ್ವಿತ ಅಧ್ಯಕ್ಷರನ್ನು ರಾಜ್ಯದ ಉನ್ನತ ಶಿಕ್ಷಣ ಇಲಾಖೆಯ ಸಚಿವರಾದ ಡಾ. ಎಂ.ಸಿ. ಸುಧಾಕರ್ ಅವರು ಆತ್ಮೀಯವಾಗಿ ಸ್ವಾಗತಿಸಿದರು. ಈ ಸಂದರ್ಭದಲ್ಲಿ ಸರ್ಕಾರದ ಮುಖ್ಯ ಕಾರ್ಯದರ್ಶಿ ಡಾ. ಶಾಲಿನಿ ರಜನೀಶ್, ಇಂಡಿಯಾ ಮಾಲ್ಡೀವ್ಸ್ ಹೈ ಕಮಿಷನರ್ ಮುನು ಮಹವರ್, ಸಿಬ್ಬಂದಿ ಮತ್ತು ಆಡಳಿತ ಸುಧಾರಣಾ ಇಲಾಖೆಯ ಕಾರ್ಯದರ್ಶಿ ಸತ್ಯವತಿ ಜಿ., ಬೆಂಗಳೂರು ನಗರ ಪೋಲೀಸ್ ಆಯುಕ್ತರಾದ ಬಿ.ದಯಾನಂದ, ಬೆಂಗಳೂರು ಗ್ರಾಮಾಂತರ ಜಿಲ್ಲೆಯ ಜಿಲ್ಲಾಧಿಕಾರಿಗಳಾದ ಡಾ. ಎನ್. ಶಿವಶಂಕರ್ ಸೇರಿದಂತೆ ಗಣ್ಯರು, ಹಿರಿಯ ಅಧಿಕಾರಿಗಳು ಉಪಸ್ಥಿತರಿದ್ದರು.

ಶ್ರೀ ರಂಭಾಪುರಿ ಜಗದ್ಗುರುಗಳ ಅಭಿಮತ

ತಾನು ಎಲ್ಲರಿಗಾಗಿ ಅನ್ನುವುದೇ ಧರ್ಮ

ಮಾನವ ಧರ್ಮ ಮಂಟಪ-ಅಬ್ಬಿಗೇರಿ-

ಧರ್ಮ ಅರ್ಥ ಕಾಮ ಮೋಕ್ಷಗಳೆಂಬ ಚತುರ್ವಿಧ ಪುರುಷಾರ್ಥಗಳಲ್ಲಿ ಒಂದನ್ನಾದರೂ ಸಂಪಾದಿಸದಿದ್ದಲ್ಲಿ ಮಾನವ ಜೀವನ ವ್ಯರ್ಥವಾಗಿ ಹೋಗುತ್ತದೆ. ಅಂತರಂಗ ಬಹಿರಂಗ ಶುದ್ಧಿಗೆ ವೀರಶೈವ ಧರ್ಮ ಆದ್ಯತೆಯನ್ನು ಕೊಟ್ಟಿದೆ. ತಾನು ಎಲ್ಲರಿಗಾಗಿ ಅನ್ನುವುದು ನಿಜವಾದ ಧರ್ಮ. ಎಲ್ಲರೂ ತನಗಾಗಿ ಅನ್ನುವುದು ಅಧರ್ಮವಾಗುತ್ತದೆ ಎಂದು ಬಾಳೆಹೊನ್ನೂರು ಶ್ರೀ ರಂಭಾಪುರಿ ಡಾ. ವೀರಸೋಮೇಶ್ವರ ಜಗದ್ಗುರುಗಳು ಅಭಿಪ್ರಾಯಪಟ್ಟರು.

ಅವರು ಬುಧವಾರ ಶರನ್ನವರಾತ್ರಿ ದಸರಾ ಧರ್ಮ ಸಮ್ಮೇಳನದ ಏಳನ

ಸಂಜೆ ಟಿಪ್ಸ್

ಲಕ್ಕಿ ಲಕ್ಷ್ಮಿ ಫೆಸ್ಟಿವಲ್

ಉನ್ನತ ನಿರೀಕ್ಷೆಯ ಲಕ್ಕಿ ಲಕ್ಷ್ಮೀ ಫೆಸ್ಟಿವಲ್ ಅನ್ನು ಪ್ರಕಟಿಸುವಲ್ಲಿ ಆಲ್ ಇಂಡಿಯಾ ಜೆಮ್ ಎಂಡ್ ಜ್ಯುವೆಲರಿ ಡೊಮೆಸ್ಟಿಕ್ ಕೌನ್ಸಿಲ್(ಜಿಜೆಸಿ) ರೋಮಾಂಚಿತಗೊಂಡಿದೆ. ಬೆಂಗಳೂರಿನಲ್ಲಿ ಈ ಉತ್ಸವ ಅಕ್ಟೋಬರ್ 22ರಿಂದ ಡಿಸೆಂಬರ್ 09, 2024ರವರೆಗೆ ನಡೆಯಲಿದ್ದು, 'ಗೆಟ್ ಬ್ಲೆಸ್ಡ್ ಬಿ ಲಕ್ಕಿ'(ಆಶೀರ್ವಾದ ಪಡೆಯಿರಿ, ಅದೃಷ್ಟಶಾಲಿಗಳಾಗಿರಿ) ಎಂಬ ತಿರುಳನ್ನು ಹೊಂದಿರಲಿದೆ. ಈ ವರ್ಷದ ಉತ್ಸವ ಹೆಚ್ಚು ವಿಸ್ತಾರವಾಗಿರಲಿದ್ದು, ತಲ್ಲೀನಗೊಳಿಸುವ ಅನುಭವದೊಂದಿಗೆ ಹಿಂದಿನ ಕಾರ್ಯಕ್ರಮಗಳ ಮೌಲ್ಯಯುತ ಒಳನೋಟಗಳನ್ನು ಆಳವಡಿಸಿಕೊಂಡಿರುವ ಭರವಸೆ ನೀಡುತ್ತದೆ. ನವೀಕರಿಸಿ ಉತ್ತಮಪಡಿಸಲಾದ ಲಕ್ಕಿ ಲಕ್ಷ್ಮೀ ಫೆಸ್ಟಿವಲ್ ಬೆಂಗಳೂರಿನ ಪ್ರಮುಖ ಸ್ಥಳಗಳಲ್ಲಿ ನಡೆಯಲಿದ್ದು, ಆಭರಣ ವ್ಯಾಪಾರಿಗಳಿಗೆ ಗ್ರಾಹಕರೊಂದಿಗೆ ನೇರವಾಗಿ ಸಂಪರ್ಕ ಹೊಂದಲು ಅಸಾಧಾರಣ ವೇದಿಕೆ ಪೂರೈಸಲಿದೆ. ನವೀನ ವಿನ್ಯಾಸಗಳು ಹಾಗೂ ಅಸಾಧಾರಣ ಕರಕುಶಲ ವಿನ್ಯಾಸಗಳ ಹಿಡಿದಿಡುವಂತಹ ಮಿಶ್ರಣವನ್ನು ಇದರಲ್ಲಿ ಭಾಗವಹಿಸಿದವರು ನಿರೀಕ್ಷಿಸಬಹುದು. ಜೊತೆಗೆ ಸಾಂಪ್ರದಾಯಿಕ ಆಕರ್ಷಣೆಯ ಜೊತೆಗೆ ಆಧುನಿಕ ಸೊಬಗಿನ ಮಿಶ್ರಣ ಇಲ್ಲಿ ಕಾಣಸಿಗಲಿದೆ. ಒಟ್ಟು 10 ಕೋಟಿ ರೂ.ಗಳ ಬಹುಮಾನ ಹೊಂದಿರುವ ಈ ಉತ್ಸವ ಎಲ್ಲರನ್ನು ತೊಡಗಿಸುವಂತಹ ಸ್ಪರ್ಧೆಗಳನ್ನು ಆಲ್ಲದೆ, ಚಲನಶೀಲ ಚಟುವಟಿಕೆಗಳ ವೈಶಿಷ್ಟ?ಯಗಳಿಂದ ಕೂಡಿರುತ್ತದೆ. ಭಾಗವಹಿಸಿದವರಿಗೆ ಗಮನಾರ್ಹ ಅವಕಾಶಗಳನ್ನು ಸೃಷ್ಟಿಸುವುದರ ಜೊತೆಗೆ ಭಾರತೀಯ ಆಭರಣ ಕೈಗಾರಿಕೆಗೆ ಹೊಸ ಉತ್ಸಾಹ ನೀಡುವ ಗುರಿ ಹೊಂದಿರುತ್ತದೆ. ಸಂದರ್ಶಕರಿಗೆ ಬಹುಮಾನಗಳನ್ನು ಗೆಲ್ಲುವ ಖಾತ್ರಿಯ ಹಲವಾರು ಅವಕಾಶಗಳು ಇಲ್ಲಿರುತ್ತವೆ. ಜೊತೆಗೆ ಕಾಲಕಾಲಕ್ಕೆ, ಪ್ರತಿ ವಾರಕ್ಕೊಮ್ಮೆ ಮತ್ತು ಬಂಪರ್ ಬಹುಮಾನಗಳ ಡ್ರಾಗಳಿರುತ್ತವೆ. ವೈವಿಧ್ಯಪೂರ್ಣ ಜಾಹೀರಾತು ಮತ್ತು ಮಾರುಕಟ್ಟೆ ಮಾರ್ಗಗಳಲ್ಲಿ ವಿಸ್ತಾರವಾದ ಪ್ರಚಾರವು, ಭಾಗವಹಿಸುವ ಮಳಿಗೆಗಳಿಗೆ ಬೃಹತ್ ಸಂಖ್ಯೆಯಲ್ಲಿ ಜನರು ಬರುವ ಖಾತ್ರಿ ನೀಡುತ್ತದೆ. ಇದರೊಂದಿಗೆ ಈ ಕಾರ್ಯಕ್ರಮ ಜನಜಂಗುಳಿಯಿಂದ ಕೂಡಿದ್ದು, ಅಪಾರ ಚಟುವಟಿಕೆ ಹೊಂದಿರಲಿದೆ. ಈ ಉತ್ಸಾಹಪೂರ್ಣ ಉತ್ಸವದ ನಿರೀಕ್ಷೆಯಲ್ಲಿ ಅಕ್ಟೋಬರ್ 08ರಂದು ಬೆಂಗಳೂರಿನಲ್ಲಿ ಪತ್ರಿಕಾಗೋಷ್ಠಿ ನಡೆಯಲಿದ್ದು, ಇದರಲ್ಲಿ ಇನ್ನು ಹೆಚ್ಚಿನ ವಿವರಗಳು ಮತ್ತು ಒಳನೋಟಗಳನ್ನು ಪೂರೈಸಲಾಗುತ್ತಿದೆ. ಆಲ್ ಇಂಡಿಯಾ ಜೆಮ್ ಎಂಡ್ ಜ್ಯುವೆಲರಿ ಡೊಮೆಸ್ಟಿಕ್ ಕೌನ್ಸಿಲ್(ಜಿಜೆಸಿ)ನ ಚರ್ಮನ್ ಸಾಯ್ಯಾಮ್ ಮೆಹ್ರಾ ಅವರು ತಮ್ಮ ಉತ್ಸಾಹ ಅಭಿವ್ಯಕ್ತಿಸಿ ಮಾತನಾಡಿ, ''ನವೀಕರಿಸಲಾದ ವೈಶಿಷ್ಟಯಗಳೊಂದಿಗೆ ಬೆಂಗಳೂರಿಗೆ ಲಕ್ಕಿ ಲಕ್ಷ್ಮೀಫೆಸ್ಟಿವಲ್ ಅನ್ನು ತರಲು ಉತ್ಸಾಹಿತರಾಗಿದ್ದೇವೆ ಎಂದರು.

ತೆಂಗಿನಕಾಯಿ ವಡೆ

ಪಾಕ ಶಾಲೆ

ಮಾಡುವ ವಿಧಾನ

ಅಕ್ಕಿ ಹಿಟ್ಟನ್ನು ನೀರು ಹಾಕಿ ಹದಕ್ಕೆ ಕಲೆಸಿಕೊಳ್ಳಬೇಕು, ನಂತರ ತೆಂಗಿನ ತುರಿ, ಎಳ್ಳು, ಜೀರಿಗೆ, ಉಪ್ಪು, ಅರಿಶಿನ ಹಾಕಿ ನಾದಬೇಕು. ಬಾಣಲೆಯಲ್ಲಿ ಎಣ್ಣೆ ಹಾಕಿ ಕಾದ ನಂತರ ನಾದಿದ ಹಿಟ್ಟನ್ನು ಚಿಕ್ಕ ಚಿಕ್ಕ ಉಂಡೆಗಳನ್ನಾಗಿ ಮಾಡಿ ತೆಳ್ಳಗೆ ತಟ್ಟಿ ಎಣ್ಣೆಯಲ್ಲಿ ಕರಿದರೆ ರುಚಿಯಾದ ತೆಂಗಿನಕಾಯಿ ವಡೆ ಸವಿಯಲು ಸಿದ್ಧ.

ಬೇಕಿರುವ ಸಾಮಗ್ರಿ

ಅಕ್ಕಿ ಹಿಟ್ಟು- 3 ಬಟ್ಟಲು, ತೆಂಗಿನಕಾಯಿ ತುರಿ- ಅರ್ಧ ಬಟ್ಟಲು, ಎಳ್ಳು- ಅರ್ಧ ಚಮಚ, ಜೀರಿಗೆ- ಅರ್ಧ ಚಮಚ, ಬೆಣ್ಣೆ- ಅರ್ಧ ಚಮಚ, ಅರಿಶಿನ- ಚಿಟಕೆಯಷ್ಟು, ಉಪ್ಪು- ರುಚಿಗೆ ತಕ್ಕಷ್ಟು, ಎಣ್ಣೆ- ಕರಿಯಲು ಅಗತ್ಯವಿರುವಷ್ಟು

ಕಾಡುವ ಕೆಮ್ಮಿಗೆ ಈ ಎಲೆಯೇ ಪರಿಹಾರ!

ಹವಾಮಾನ ಬದಲಾದಂತೆ ನೆಗಡಿ,ಕೆಮ್ಮಿನ ಬಾಧೆ ಆರಂಭವಾಗುತ್ತದೆ. ಅದರಲ್ಲಿಯೂ ಕೆಮ್ಮು ಒಮ್ಮೆ ಆರಂಭವಾದರೆ ವಾರಗಟ್ಟಲೆ ಕಾಡುತ್ತದೆ. ಕೆಮ್ಮಿನ ಕಾರಣದಿಂದ ನಿದ್ದೆಯೂ ಬರುವುದಿಲ್ಲ. ಕೆಲವೊಮ್ಮೆ ಮಲಗಲು ದಿಂಬಿಗೆ ತಲೆ ಕೊಡುತ್ತಿದ್ದ ಹಾಗೆ ಕೆಮ್ಮು ಶುರುವಾಗುತ್ತದೆ.

ಎದೆ ಬಿಗಿ ಹಿಡಿದ ಹಾಗೆ ಆಗುತ್ತದೆ. ಹೀಗಾದಾಗ ಕೆಮ್ಮಿನ ಸಿರಪ್ ಕುಡಿದರೂ ಪರಿಹಾರ ಸಿಗುವುದಿಲ್ಲ. ಆ ಸಂದರ್ಭದಲ್ಲಿ ಕೆಲವು ಮನೆ ಮದ್ದುಗಳೇ ಉಪಯೋಗಕ್ಕೆ ಬರುವುದು. ಹಿತ್ತಲ ಗಿಡ ಮದ್ದಲ್ಲ ಎನ್ನುವ ಮಾತಿದೆ.ಅಂದರೆ ನಮ್ಮ ಕಣ್ಣ ಮುಂದೆ ಪರಿಹಾರವಿದ್ದರೂ ನಾವು ಅದನ್ನು ನಿರ್ಲಕ್ಷಿಸಿ ಬಿಡುತ್ತೇವೆ.ದೊಡ್ಡ ಪತ್ರೆ ಸಾಮಾನ್ಯವಾಗಿ ಬಹುತೇಕ ಮನೆಗಳಲ್ಲಿ ಬೆಳೆಯುತ್ತಾರೆ. ಇದು ಕೆಮ್ಮು, ಶೀತಕ್ಕೆ ರಾಮಬಾಣ ಇದ್ದ ಹಾಗೆ. ಈ ಎಲೆಯ ರಸ ಕುಡಿದರೆ ಸಾಕು ಕೆಮ್ಮು ಮಾಯವಾಗಿ ಬಿಡುತ್ತದೆ.

ದೊಡ್ಡಪತ್ರೆ ಎಲೆ,ತುಳಸಿ ಎಲೆ ಮತ್ತು ವೀಳ್ಯದೆಲೆಯನ್ನು ಅರೆದು ರಸ ತೆಗೆದು ಅದಕ್ಕೆ ಜೇನುತುಪ್ಪ ಬೆರೆಸಿ ಕುಡಿದರೆ ನೆಗಡಿ,ಕೆಮ್ಮು ಹೇಳ ಹೆಸರಿಲ್ಲದೆ ದೂರವಾಗುತ್ತದೆ. ಚಿಕ್ಕ ಮಕ್ಕಳಿಗೂ ಇದನ್ನು ನೀಡಬಹುದು. ಇದರಿಂದ ಯಾವ ಅಡ್ಡ ಪರಿಣಾಮವೂ ಆಗುವುದಿಲ್ಲ. ಬರೀ ದೊಡ್ಡ ಪತ್ರೆ ಮಾತ್ರ ಬಳಸುವುದಾದರೆ ಇದರ ಎಲೆಯನ್ನು ಒಂದು ತವಾ ಮೇಲೆ ಹಾಕಿ ಬಾಡಿಸಿದರೆ ಅದು ಚೆನ್ನಾಗಿ ರಸ ಬಿಡುತ್ತದೆ. ಹೀಗೆ ಬಾಡಿದ ಎಲೆಯನ್ನು ಹಿಸುಕಿ ರಸ ತೆಗೆದು ಅದಕ್ಕೆ ಸ್ವಲ್ಪ ಜೇನು ತುಪ್ಪ ಬೆರೆಸಿ ಕುಡಿದರೆ ಶೀತ ಕೆಮ್ಮಿಗೆ ಉತ್ತಮ ಪರಿಹಾರವಾಗಿ ಬಿಡುತ್ತದೆ.

ಇನ್ನು ಮೂಗು ಕಟ್ಟಿ ತಲೆ ನೋವು ಅತಿಯಾಗಿ ಕಾಡುತ್ತಿದ್ದರೆ, ದೊಡ್ಡ ಪತ್ರೆ ಎಲೆ ಯನ್ನು ತವಾ ಮೇಲೆ ಹಾಕಿ ಬಾಡಿಸಿ ಹಣೆಯ ಭಾಗದಲ್ಲಿ ಇಟ್ಟರೆ ಕಟ್ಟಿದ ಮೂಗಿನಿಂದ ಪರಿಹಾರ ಸಿಗುವುದು.ತಲೆ ನೋವು ಕೂಡಾ ಕಡಿಮೆಯಾಗುವುದು.

ಹೆಲ್ ಟಿಪ್ಸ್

ಗುಂಗುರು ಕೂದಲು ಅಂದ

ಬ್ಯೂಟಿ ಟಿಪ್ಸ್

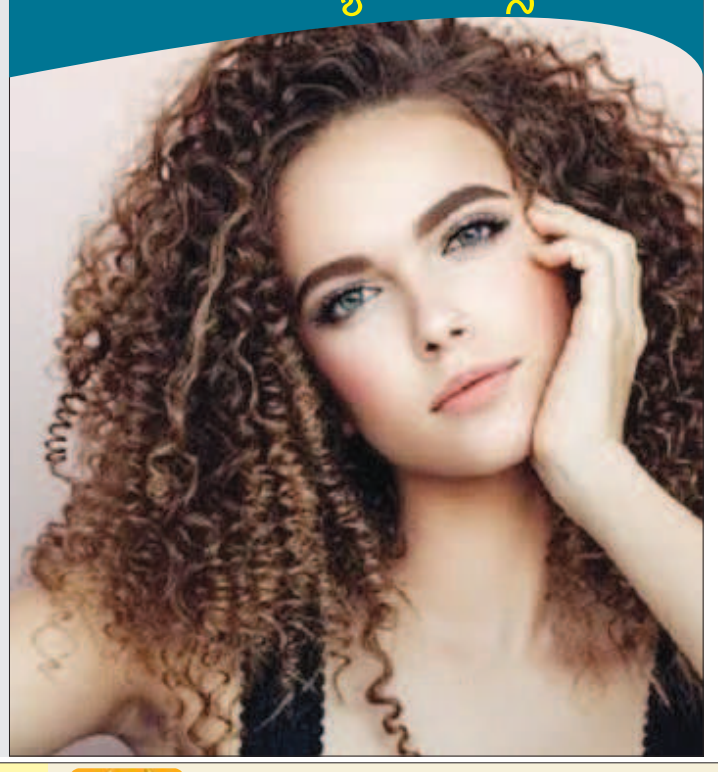

ಗುಂಗುರು ಕೂದಲು ಹೊಂದಿರುವವರು ನಿರ್ವಹಣೆ ಕಷ್ಟ ಎಂಬ ಕಾರಣಕ್ಕೆ ಸ್ಟ್ರೆಟ್ ಮಾಡಿಸಿಕೊಳ್ಳುವುದನ್ನು ನೀವು ಕಂಡಿರಬಹುದು.

ಗುಂಗುರು ಕೂದಲು ಕೂಡಾ ನಿಮ್ಮ ಸೌಂದರ್ಯವನ್ನು ದುಪ್ಪಟ್ಟು ಮಾಡಬಹುದು.

ಗ್ಲಿಸರಿನ್ ಹೊಂದಿರುವ ಶ್ಯಾಂಪೂ ಬಳಸಿ. ಇದರ ಬಳಕೆಯಿಂದ ಕೂದಲು ಸಿಕ್ಕಾಗುವುದು ತಪ್ಪುತ್ತದೆ.

ಕಂಡಿಷನರ್ ಅನ್ನು ಮರೆಯದೆ ಬಳಸಿ. ಪ್ರತಿದಿನ ಶ್ಯಾಂಪು ಬಳಸಿ ತಲೆ ತೊಳೆಯುವುದು ಒಳ್ಳೆಯದಲ್ಲ. ವಾರಕ್ಕೆ ಎರಡು ಬಾರಿ ಕಂಡಿಷನರ್ ಹಾಕಿದರೆ ಸಾಕು.

ಡ್ರೈಯರ್ ಬಳಸಿ ಕೂದಲು ಒಣಗಿಸುವ ಬದಲು ಗಾಳಿಯಲ್ಲೇ ಒಣಗಲು ಬಿಡಿ. ಇಲ್ಲವಾದರೆ ಕೂದಲು ಹೆಚ್ಚು ಹಾರುವಂತಾದೀತು. ಟವೆಲ್ ನಿಂದ ಸರಿಯಾಗಿ ಕೂದಲು ಒರೆಸಿ. ಗುಂಗುರು ಕೂದಲಿನೊಳಗೆ ನೀರು ಹೆಚ್ಚು ನಿಂತು ಶೀತ ಕೆಮ್ಮು ಸಮಸ್ಯೆಗಳು ಕಂಡು ಬಂದಾವು.

ಗುಂಗುರು ಕೂದಲು ನೋಡಲು ಆಕರ್ಷಣೀಯ ಹಾಗೂ ನಿಮಗೆ ವಿಭಿನ್ನ ಲುಕ್ ನೀಡುತ್ತದೆ. ಗುಂಗುರು ಕೂದಲು ತೆಳುವಾದರೂ ದಪ್ಪ ಕೂದಲಿರುವ ಅನುಭವ ನೀಡುತ್ತದೆ. ಇದೆ ಕಾರಣಕ್ಕೆ ಹೆಚ್ಚಿನ ಮಂದಿ ಗುಂಗುರು ಕೂದಲನ್ನು ಲೈಕ್ ಮಾಡುತ್ತಾರೆ.

ಶ್ರೀದೇವಿ ಮೂರನೇ ಪುತ್ರಿ ಪ್ರಭಾಸ್‌ಗೆ ನಾಯಕಿ?

ಬಾಲಿವುಡ್‌ನಲ್ಲಿ ಲೇಡಿ ಸೂಪರ್‌ಸ್ಟಾರ್ ಪಟ್ಟಕ್ಕೇರಿದ್ದ ನಟಿ ಶ್ರೀದೇವಿ. ದುರಾದೃಷ್ಟವಶಾತ್ ಈ ನಟಿ ಇಂದು ನಮ್ಮೊಂದಿಗೆ ಇಲ್ಲ. ಆದರೆ, ಇವರ ಸಿನಿಮಾಗಳನ್ನು ಮರೆಯೋಕೆ ಸಾಧ್ಯವೇ..? ಈಗ ಶ್ರೀದೇವಿಯ ಮಕ್ಕಳು ಸಿನಿಮಾರಂಗಕ್ಕೆ ಎಂಟ್ರಿ ಕೊಟ್ಟಿದ್ದಾರೆ. ಇಬ್ಬರೂ ಹೆಣ್ಣು ಮಕ್ಕಳೂ ಚಿತ್ರರಂಗಕ್ಕೆ ಈಗಾಗಲೇ ಎಂಟ್ರಿ ಕೊಟ್ಟಿದ್ದಾರೆ.

ಅದರಲ್ಲಿ ಜಾಹ್ನವಿ ಕಪೂರ್ ಸಿನಿಮಾ ಪ್ರೇಮಿಗಳ ಫೇವರಿಟ್ ಆಗಿ ಹೊರ ಹೊಮ್ಮಿದ್ದಾರೆ.

ಇತ್ತೀಚೆಗೆ ತೆಲುಗು ಚಿತ್ರರಂಗಕ್ಕೆ ಕಾಲಿಟ್ಟಿದ್ದ ಜಾಹ್ನವಿ ಕಪೂರ್ ಪ್ರೇಕ್ಷಕರಿಂದ ಭೇಷ್ ಎನಿಸಿಕೊಂಡಿದ್ದಾರೆ. ಎರಡನೇ ಪುತ್ರಿ ಖುಷಿ ಕಪೂರ್ ಕೂಡ ಬಾಲಿವುಡ್ಗೆ ಎಂಟ್ರಿ ಕೊಟ್ಟಿದ್ದಾರೆ. ಇವರಿಬ್ಬರನ್ನು ಇನ್ನೊಬ್ಬ ಪುತ್ರಿ ಯಾರು? ಆಕೆ ಪಾಕಿಸ್ತಾನದಲ್ಲಿ ಇರುವುದು ಏಕೆ? ಅನ್ನುವ ಗೊಂದಲ ಸಹಜ. ದಿವಂಗತ ನಟಿ ಶ್ರೀದೇವಿಗೆ ವಾಸ್ತವದಲ್ಲಿ ಇರೋದು ಇಬ್ಬರು ಪುತ್ರಿಯರೇ. ಆದರೆ, ಮೂರನೇ ಪುತ್ರಿ ನಿಜಕ್ಕೂ ಸ್ಪೆಷಲ್.

ಹೌದು, ಶ್ರೀದೇವಿಯ ಮೂರನೇ ಮಗಳು ಅಂತಲೇ ಜನಪ್ರಿಯವಾಗಿರುವ ನಟಿಯೊಬ್ಬರು ಇದ್ದಾರೆ. ಆಕೆ ಭಾರತದ ನಟಿಯಲ್ಲ. ಆದರೆ, ಇಲ್ಲಿನ ಹಲವು ಸಿನಿಮಾಗಳಲ್ಲಿ ಈಗಾಗಲೇ ನಟಿಸಿದ್ದಾರೆ. ಇದೇ ನಟೀಗ ಮತ್ತೆ ಭಾರತಕ್ಕೆ ಮರಳುತ್ತಿದ್ದು, ಪ್ರಭಾಸ್ ಸಿನಿಮಾದಲ್ಲಿ ಪ್ರಮುಖ ಪಾತ್ರದಲ್ಲಿ ನಟಿಸಲಿದ್ದಾರೆ ಅನ್ನೋ ಮಾತು ಕೇಳಿ ಬರುತ್ತಿದೆ. ಅಷ್ಟಕ್ಕೂ ಶ್ರೀದೇವಿಯ ಮೂರನೇ ಪುತ್ರಿ ಯಾರು? ತಿಳಿಯಲು ಮುಂದೆ ಓದಿ..

2017ರಲ್ಲಿ ತೆರೆಕಂಡಿದ್ದ ಶ್ರೀದೇವಿಯ ಸಿನಿಮಾದಲ್ಲಿ ಈ ಪಾಕಿಸ್ತಾನದ ನಟಿ ಕಾಣಿಸಿಕೊಂಡಿದ್ದರು. ಆ ಸಿನಿಮಾದಲ್ಲಿ ಶ್ರೀದೇವಿಯ ಮಗಳ ಪಾತ್ರದಲ್ಲಿ ನಟಿಸಿ ಗಮನ ಸೆಳೆದಿದ್ದರು. ಆಕೆಯ ಹೆಸರು ಸಜಲ್ ಅಲಿ. ಅಷ್ಟಕ್ಕೂ ಸ್ವತ: ಶ್ರೀದೇವಿಯೇ ಈಕೆಯನ್ನು ತನ್ನ ಮೂರನೇ ಮಗಳು ಎಂದು ಹೇಳಿಕೊಂಡಿದ್ದರು. ಈ ನಟಿ ಶ್ರೀದೇವಿಯೊಂದಿಗೆ 2017ರಲ್ಲಿ ತೆರೆಕಂಡಿದ್ದ 'ಮಾಮ್' ಅನ್ನೋ ಸಿನಿಮಾದಲ್ಲಿ ನಟಿಸಿದ್ದರು. ಆ ವೇಳೆ ಇಬ್ಬರ ನಡುವೆ ಒಂದೊಳ್ಳೆ ಬಾಂಧವ್ಯ ಬೆಳೆದಿತ್ತು.

ಶ್ರೀದೇವಿ ಸಂದರ್ಶನವೊಂದರಲ್ಲಿ ನನಗೆ ಇನ್ನೊಬ್ಬ ಮಗಳು ಇದ್ದಾಳೆ ಎಂದು ಪಾಕಿಸ್ತಾನದ ಸಜಲ್ ಅಲಿ ಬಗ್ಗೆ ಹೇಳಿದ್ದರು. 2018ರಲ್ಲಿ ಶ್ರೀದೇವಿ ನಿಧನರಾದಾಗ ಪಾಕಿಸ್ತಾನದ ಈ ನಟಿ ಭಾವಕರಾಗಿದ್ದರು. ನಾನು ಈ ವಿಷಯ ಕೇಳಿ ಶಾಕ್ ಆಗಿದೆ. ನಾನು ಮತ್ತೆ ನನ್ನ ತಾಯಿಯನ್ನು ಕಳೆದುಕೊಂಡಂತೆ ಭಾಸವಾಗುತ್ತಿದೆ ಎಂದು ಹೇಳಿದ್ದರು. 2017ರಲ್ಲಿ ಸಜಲ್ ಅಲಿಯ ತಾಯಿ ಕೂಡ ಕ್ಯಾನ್ಸರ್‌ನಿಂದ ಮೃತಪಟ್ಟಿದ್ದರು.

ಸಜಲ್ ಅಲಿ ಪಾಕಿಸ್ತಾನದಲ್ಲಿ ಜನಪ್ರಿಯ ನಟಿ. ಅಲ್ಲಿನ ಹಲವು ಸಿನಿಮಾಗಳಲ್ಲಿ ನಟಿಸಿದ್ದಾರೆ. 'ಜಿಂದಗಿ ಕಿತನಿ ಹಸೀನ್ ಹೇ', 'ಖೇಲ್ ಖೇಲ್ ಮೇ' ಅಂತಹ ಸಿನಿಮಾಗಳಲ್ಲಿ ನಟಿಸಿದ್ದಾರೆ. ಹಾಗೇ ಹಿಂದಿ ಸಿನಿಮಾ 'ಮಾಮ್'ನಲ್ಲಿ ನಟಿಸಿದ್ದಾರೆ. ಸಿನಿಮಾ ಅಷ್ಟೇ ಅಲ್ಲ. ಪಾಕಿಸ್ತಾನದ ಹಲವು ಟಿವಿ ಸೀರಿಯಲ್ಲಲ್ಲಿಯೂ ಸಜಲ್ ಅಲಿ ಕಾಣಿಸಿಕೊಂಡಿದ್ದು, ಅಲ್ಲಿನ ಜನಪ್ರಿಯ ನಟಿಯರ ಸಾಲಿನಲ್ಲಿ ಸೇರಿಕೊಂಡಿದ್ದಾರೆ.

ಮಂಗ್ಲಿ ಹಾಡಿಗೆ ಸೊಂಟ ಬಳುಕಿಸಿದ ರಾಗಿಣಿ

ಪವಿತ್ರಾ ಇಂಟರ್‌ನ್ಯಾಷನಲ್ ಮೂವೀಮೇಕರ್ಸ್ ಅಡಿಯಲ್ಲಿ ಛಲವಾದಿ ಕುಮಾರ್ ಅವರು ನಿರ್ಮಿಸಿರುವ ಕನ್ನಡದ ಬಹು ನಿರೀಕ್ಷಿತ ಸಂಜು ವೆಡ್ಸ್ ಗೀತಾ-2 ಚಿತ್ರದ ಹಾಡಿನ ಬಿಡುಗಡೆ ಸಮಾರಂಭ ಅಂಬೇಡ್ಕರ್ ಭವನದ ಸುಂದರ ವೇದಿಕೆಯಲ್ಲಿ ನೆರವೇರಿತು. ತುಪ್ಪದ ಬೆಡಗಿ ರಾಗಿಣಿ ದ್ವಿವೇದಿ ಅಭಿನಯದ ಈ ಹಾಡನ್ನು ಛಲವಾದಿ ಮಹಾಸಭಾದ ಜ್ಞಾನಪ್ರಕಾಶ ಸ್ವಾಮೀಜಿ ಅವರು ಬಿಡುಗಡೆ ಮಾಡಿದರು. ಜೊತೆಗೆ ಬಸನಾಗಿ ಸ್ವಾಮೀಜಿ ಕೂಡ ಉಪಸ್ಥಿತರಿದ್ದರು.

ಇದೇ ವೇದಿಕೆಯಲ್ಲಿ ಉಪಸ್ಥಿತರಿದ್ದ ಛಲವಾದಿ ಮಹಾಸಭಾದ ಅಧ್ಯಕ್ಷ ಛಲವಾದಿ ನಾರಾಯಣಸ್ವಾಮಿ ಅವರು ಮಾತನಾಡುತ್ತ 'ನಮ್ಮ ಸಹೋದರ ಕುಮಾರ್ ಈಗ ಸಿನಿಮಾ ರಂಗದಲ್ಲಿ ನಿರ್ಮಾಪಕನಾಗಿ ಮೊದಲ ಹೆಜ್ಜೆ ಇಟ್ಟಿದ್ದಾರೆ, ತುಂಬಾ ಖರ್ಚು ಮಾಡಿ ಅದ್ದೂರಿಯಾಗಿ ಈ ಚಿತ್ರವನ್ನು ನಿರ್ಮಿಸಿದ್ದಾರೆ, ಅಲ್ಲದೆ ನಮ್ಮವರೇ ಆದ ನಾಗಶೇಖರ್ ಇದಕ್ಕೆ ನಿರ್ದೇಶನ ಮಾಡಿದ್ದಾರೆ. ಸಮಾಜದ ನ್ಯೂನತೆಗಳನ್ನು ತೊಡೆದು ಹಾಕೋ ಕೆಲಸವನ್ನು ನಮ್ಮ ಸಿನಿಮಾಗಳು ಮಾಡಲಿ, ಈ ಚಿತ್ರವು ಅತ್ಯಂತ ಯಶಸ್ವಿಯಾಗಲಿ ಅಂತ ಹಾರೈಸುತ್ತೇನೆ ಎಂದು ಶುಭ ಹಾರೈಸಿದರು. ನಾಗಶೇಖರ್ ಕಥೆ,

ಚಿತ್ರಕಥೆ ಬರೆದು ಆಕ್ಷನ್ ಕಟ್ ಹೇಳಿರುವ ಈ ಚಿತ್ರದಲ್ಲಿ ಸಂಜು ಹಾಗೂ ಗೀತಾ ಪ್ರೇಮಕಥೆಯನ್ನು ರೇಶ್ಮೆ ಬೆಳೆಯುವ ರೈತರ ಹೋರಾಟದ ಹಿನ್ನೆಲೆ ಇಟ್ಟುಕೊಂಡು ನಿರೂಪಿಸಿದ್ದಾರೆ. ಈ ಚಿತ್ರದಲ್ಲಿ ಒಬ್ಬ ರೇಶ್ಮೆ ಬೆಳೆಗಾರನಾಗಿ ಶ್ರೀನಗರ ಕಿಟ್ಟಿ ಕಾಣಿಸಿಕೊಂಡಿದ್ದು, ನಾಯಕಿಯಾಗಿ ರಚಿತಾರಾಮ್ ಅಭಿನಯಿಸಿದ್ದಾರೆ. ನಂತರ ನಡೆದ ಪತ್ರಿಕಾ ಗೋಷ್ಠಿಯಲ್ಲಿ ಮಾತನಾಡಿದ ನಿರ್ಮಾಪಕ ಛಲವಾದಿ ಕುಮಾರ್, ಡಿಪರೆಂಟ್ ಪ್ಯಾಟ್ರನ್‌ನಲ್ಲಿ ಮೂಡಿಬಂದಿರುವ, ರಾಗಿಣಿ ಅಭಿನಯದ ಈ ಹಾಡನ್ನು ನಮ್ಮ ನಾರಾಯಣಸ್ವಾಮಿ ಅವರ ಕೈಲೇ ರಿಲೀಸ್ ಮಾಡಿಸಬೇಕೆಂದಿತ್ತು, ಹಾಡು ಅದ್ಭುತವಾಗಿ ಮೂಡಿಬಂದಿದೆ. ಇದು ಅಪ್ಪಟ ಫ್ಯಾಮಿಲಿ ಸ್ಟೋರಿ, ಡಾ.ರಾಜ್‌ಕುಮಾರ್ ಅವರ ಸಿನಿಮಾಗಳನ್ನು ನೆನಪಿಸುತ್ತೆ, ರಚಿತಾರಾಮ್, ರಂಗಾಯಣ ರಘು, ಸಾಧುಕೋಕಿಲ, ತಬಲಾನಾಣಿ ಸಂಪತ್ ಹೀಗೆ ಎಲ್ಲಾ ದೊಡ್ಡ ದೊಡ್ಡ ಕಲಾವಿದರೇ ಅಭಿನಯಿಸಿದ್ದಾರೆ ಎಂದು ಹೇಳಿದರು.

ನವರಾತ್ರಿಗೆ ಮನರಂಜನೆ ಹೂರಣ ಹೊತ್ತು ಬರ್ತಿದೆ ಸುವರ್ಣ ದಸರಾ ದರ್ಬಾರ್...

ದಸರಾ ಹಬ್ಬದ ವಿಶೇಷವಾಗಿ ವೀಕ್ಷಕರಿಗೆ ಇನ್ನಷ್ಟು ಮನರಂಜನೆಯನ್ನು ನೀಡುವ ಉದ್ದೇಶದಿಂದ ಸ್ಟಾರ್ ಸುವರ್ಣ ವಾಹಿನಿಯು ಕಿರುತೆರೆಯ ಅತೀ ದೊಡ್ಡ ದಸರಾ ಸಂಭ್ರಮವನ್ನೊಳಗೊಂಡ ಸುವರ್ಣ ದಸರಾ ದರ್ಬಾರ್ ಎಂಬ ವಿಶೇಷ ಕಾರ್ಯಕ್ರಮವನ್ನು ಪ್ರಸಾರ ಮಾಡಲು ಸಜ್ಜಾಗಿದೆ. ನವರಾತ್ರಿಯ ಈ ಸಂಭ್ರಮದಲ್ಲಿ ಸಡಗರವನ್ನು ಇನ್ನಷ್ಟು ಹೆಚ್ಚಿಸಲು ಈ ಕಾರ್ಯಕ್ರಮವನ್ನು ಆಯೋಜಿಸಲಾಗಿದೆ.

ನಾಡಹಬ್ಬದ ಪ್ರಯುಕ್ತ ಸುವರ್ಣ ದಸರಾ ದರ್ಬಾರ್ ವೇದಿಕೆಯಲ್ಲಿ ಅಂಬಾರಿಯಲ್ಲಿರುವ ಚಾಮುಂಡೇಶ್ವರಿ ದೇವಿಗೆ ಪೂಜೆ ಪುರಸ್ಕಾರಗಳನ್ನು ಮಾಡಲಾಗಿದೆ. ನವಶಕ್ತಿಯರ ಮಹತ್ವವನ್ನು ಸಾರುವ ಈ ನವರಾತ್ರಿಯಂದು ಇದೇ ಮೊದಲ ಬಾರಿಗೆ ತಾಯಂದಿರ ಮಹತ್ವವನ್ನು ಸಾರಲು ಕಿರುತೆರೆ ಕಲಾವಿದರು ತಮ್ಮ ತಾಯಂದಿರೊಂದಿಗೆ ವೇದಿಕೆಯಲ್ಲಿ ಭಾಗಿಯಾಗಿದ್ದು, ತಾಯಂದಿರ ಬಗ್ಗೆ ಹಿತನುಡಿಗಳನ್ನಾಡಿ, ತಾಯಂದಿರ ಪಾದ ಪೂಜೆಯನ್ನು ಮಾಡಿ ಉಡುಗೊರೆಯನ್ನು ನೀಡಿದ್ದಾರೆ. ಇನ್ನು ಈ ಕಾರ್ಯಕ್ರಮದ ಮತ್ತೊಂದು ವಿಶೇಷ ಅಂದ್ರೆ ನಟ ರೋರಿಂಗ್ ಸ್ಟಾರ್ ಶ್ರೀ

ಮುರಳಿಯವರು ಆಗಮಿಸಿ ಕಾರ್ಯಕ್ರಮಕ್ಕೆ ಇನ್ನಷ್ಟು ಮೆರುಗು ತಂದು ಕೊಟ್ಟಿದ್ದಾರೆ. ಜೊತೆಗೆ ತಾಯಿಯ ಬಗ್ಗೆ ಮಾತನಾಡಿ ಭಾವುಕರಾಗಿದ್ದರು.

'ನೀನಾದೆನಾ' ಖ್ಯಾತಿಯ ವಿಕ್ರಂ-ವೇದಾ, ನಟಿ ತನಿಷಾ, ವರ್ತೂರ್ ಸಂತೋಷ್, ಕಿರಿಕ್ ಕೀರ್ತಿ, ರೆಮೋ, ಸ್ನೇಹಿತ್, ಅನನ್ಯ, ನಟಿ

ಧ್ಯಾನ ಮಂದಿರದಲ್ಲಿ ರೈಸಿಂಗ್ ವಿತ್ ಕೈಂಡ್‌ನೆಸ್ ಯುವ ಶೃಂಗಸಭೆ

ಬೆಂಗಳೂರು: ಕಾಮನ್ವೆಲ್ತ್, ಮರುಭೂಮೀಕರಣವನ್ನು ಎದುರಿಸಲು ವಿಶ್ವಸಂಸ್ಥೆಯ ಸಮಾವೇಶ ತೆಲಂಗಾಣ ಸರ್ಕಾರ, ಅಖಿಲ ಭಾರತ ತಾಂತ್ರಿಕ ಶಿಕ್ಷಣ ಮಂಡಳಿ ಮತ್ತು ಭಾರತೀಯ ಕೃಷಿ ಸಂಶೋಧನಾ ಮಂಡಳಿ ಹಾರ್ಟ್ಫುಲ್ನೆಸ್ ಸಂಸ್ಥೆಯು ಜಂಟಿಯಾಗಿ, ಹೈದರಾಬಾದ್ನ ಹೊರವಲಯದಲ್ಲಿರುವ ಹಾರ್ಟ್ಫುಲ್ನೆಸ್ನ ಪ್ರಧಾನ ಕಚೇರಿಯಾದ ಕಾನ್ಹಾ ಶಾಂತಿ ವನಂನಲ್ಲಿ ಮೂರು ದಿನಗಳ ಯುವ ಶೃಂಗಸಭೆಯಾದ ''ರೈಸಿಂಗ್ ವಿತ್ ಕೈಂಡ್ನೆಸ್'' ನ್ನು ಉದ್ಘಾಟಿಸಿದವು. ದಯಾಪೂರ್ವಕತೆ ಮತ್ತು ಸಹಾನುಭೂತಿಯನ್ನು ಬೆಳೆಸಲು ಯುವಕರನ್ನು ಪ್ರೇರೇಪಿಸುವ ಗುರಿಯನ್ನು ಹೊಂದಿರುವ ಈ ವಾರ್ಷಿಕ ಶೃಂಗಸಭೆಯು ಪ್ರಸಕ್ತ ವರ್ಷದ ಎರಡನೇ ಆವೃತ್ತಿಯಲ್ಲಿದೆ ಮತ್ತು ದೇಶಾದ್ಯಂತದ ವಿವಿಧ ಶಿಕ್ಷಣ ವಿಭಾಗಗಳಿಂದ 10,000 ಕ್ಕೂ ಹೆಚ್ಚು ವಿದ್ಯಾರ್ಥಿಗಳು ಮತ್ತು ಯುವಕರನ್ನು ಆಕರ್ಷಿಸಿದೆ. ಕೇಂದ್ರ ಯುವ ವ್ಯವಹಾರಗಳು ಮತ್ತು ಕ್ರೀಡೆ, ಕಾರ್ಮಿಕ ಮತ್ತು ಉದ್ಯೋಗ ಸಚಿವರಾದ ಗೌರವಾನ್ವಿತ ಡಾ.ಮನ್ಸುಖ್ ಮಾಂಡವಿಯಾ ಅವರು ಇಲ್ಲಿ ಮುಖ್ಯ ಅತಿಥಿಯಾಗಿ ಭಾಗವಹಿಸಿದ್ದರು. ಖಅಂಖ.. ಶಿಕ್ಷಣ ಇಲಾಖೆಯ ಉಪ ಮಹಾನಿರ್ದೇಶಕ ಡಾ. ಆರ್. ಸಿ. ಅಗ್ರವಾಲ್, ಹರಿ ಕೃಷ್ಣ ಎಕ್ಸ್ಪೋರ್ಟ್ ಅಇಔ. ಬ್ರಿಜೇಶ್ ಧೋಲಾಕಿಯಾ ಮತ್ತು ಗೌರವಾನ್ವಿತ ಅತಿಥಿಗಳಾಗಿ ಭಾಗವಹಿಸಿದ್ದ ವಿಶ್ವ ಚಾಂಪಿಯನ್ ಸಿಂಧು ಇತರ ಗಣ್ಯರಲ್ಲಿ ಸೇರಿದ್ದರು. ಅವರನ್ನು ಹಾರ್ಟ್ಫುಲ್ನೆಸ್ ಮಾರ್ಗದರ್ಶಿಗಳು ಮತ್ತು ಶ್ರೀ ರಾಮಚಂದ್ರ ಮಿಷನ್ನಿನ ಅಧ್ಯಕ್ಷರಾದ ಪೂಜ್ಯ ದಾಜಿಯವರು ಕೂಡಿಕೊಂಡರು. ದಾಜಿಯವರು, ಗೌರವಾನ್ವಿತ ಗಣ್ಯರನ್ನು ಸನ್ಮಾನಿಸಿದರು ಮತ್ತು ಅವರೊಂದಿಗೆ ರೈಸಿಂಗ್ ವಿತ್ ಕೈಂಡ್ನೆಸ್ನ ಭಿತ್ತಿಪತ್ರವನ್ನು ಅನಾವರಣಗೊಳಿಸಿದರು. ಗೌರವಾನ್ವಿತ ಮುಖ್ಯ ಅತಿಥಿಗಳಾದ ಡಾ.ಮನ್ಸುಖ್ ಮಾಂಡವಿಯಾ ಜೀ ಅವರು, ಕಾನ್ಹಾ ಶಾಂತಿ ವನಂನ ಆವರಣದಲ್ಲಿ ಪೂಜ್ಯ ದಾಜಿಯವರ ದೈವೀ ಉಪಸ್ಥಿತಿಯಲ್ಲಿ ಒಂದು ಮರವನ್ನೂ ನೆಟ್ಟರು. ಕೊರಿಯನ್ ಭಾಷೆಯಲ್ಲಿ ಸಹಜಮಾರ್ಗ, ದಿ ಹಾರ್ಟ್ಫುಲ್ನೆಸ್ ವೇ, ಡಿಸೈನಿಂಗ್ ಡೆಸ್ಟಿನಿ ಮತ್ತು ಎ ಹಾರ್ಟ್ಫುಲ್ನೆಸ್ ಡೈರಿ ಎಂಬ ನಾಲ್ಕು ಪುಸ್ತಕಗಳನ್ನು ಬಿಡುಗಡೆ ಮಾಡಲಾಯಿತು.

ಕೇಂದ್ರ ಯುವ ವ್ಯವಹಾರಗಳು ಮತ್ತು ಕ್ರೀಡೆ, ಕಾರ್ಮಿಕ ಮತ್ತು ಉದ್ಯೋಗ ಸಚಿವರಾದ ಡಾ. ಮನ್ಸುಖ್ ಮಾಂಡವಿಯಾ ಅವರು ತಮ್ಮ ಮುಖ್ಯ ಭಾಷಣದಲ್ಲಿ, ಧ್ಯಾನವು ನಮಗೆ ಸ್ಥಿರತೆಯನ್ನು ನೀಡುತ್ತದೆ, ನಮ್ಮನ್ನು ಪೋಷಿಸುತ್ತದೆ, ಜೀವನಕ್ಕೆ ನಿರ್ದೇಶನವನ್ನು ತೋರಿಸುತ್ತದೆ. ಯಶಸ್ವಿಯಾಗಲು ನಿಮಗೆ ಕೇವಲ ಎರಡು ವಿಷಯಗಳು ಬೇಕಾಗುತ್ತವೆ. 1. ಯಶಸ್ವಿ ಜನರ ಜೀವನವನ್ನು ಅಧ್ಯಯನ ಮಾಡುವುದರಿಂದ, ಇಂತಹ ಜನರು ಮಾತ್ರವೇ ನಮ್ಮನ್ನು ಯಶಸ್ವಿಯಾಗಲು

ಪ್ರೇರೇಪಿಸಬಹುದು, ಯಶಸ್ವಿ ವ್ಯಕ್ತಿಯಿಂದ ಕಲಿಯಬಹುದು ಮತ್ತು ನಿಮ್ಮ ಶಕ್ತಿಯನ್ನು ಇಂತಹ ಕಡೆಗೆ ತಿರುಗಿಸಬಹುದು. 2. ಬದ್ಧತೆ ಮತ್ತು ಸಮರ್ಪಣೆ. ವಿಕಾಸ್ ಭಾರತ್ಗೆ, ಇದು ಎರಡೂ ವಿಷಯಗಳು ಸರ್ಕಾರಗಳ ಜವಾಬ್ದಾರಿಯಾಗಿದೆ. ಮತ್ತು ಯುವಕರು ಪರಸ್ಪರರ ನಿರೀಕ್ಷೆಗಳೊಂದಿಗೆ ಹೊಂದಿಕೊಳ್ಳುತ್ತಾರೆ. ಮೇಕ್ ಇನ್ ಇಂಡಿಯಾ ಯೋಜನೆಗಳಿಗಾಗಿ ಮತ್ತು ನವೋದ್ಯಮಗಳನ್ನು ಬೆಂಬಲಿಸಲು ನಾವು ಸಂಶೋಧನೆ ಮತ್ತು ಅಭಿವೃದ್ಧಿ ಮತ್ತು ಅಂತರರಾಷ್ಟ್ರೀಯ ಮಾನ್ಯತೆಗಾಗಿ ಪರಿಸರ ವ್ಯವಸ್ಥೆಯನ್ನು ನಿರ್ಮಿಸಿದ್ದೇವೆ. ಭಾರತ ಸರ್ಕಾರವು ಯುವ ಸಂಶೋಧಕರು, ನವೋದ್ಯಮಗಳನ್ನು ಬೆಂಬಲಿಸುತ್ತದೆ ಮತ್ತು ಯುವ ನವೋದ್ಯಮಗಳಿಗೆ ಸಾಲ ನೀಡಲು ಸಹಾಯ ಮಾಡುತ್ತದೆ. ನಾವು ಕಳೆದ ಏಳು ತಿಂಗಳಲ್ಲಿ ಏಕ-ಕಿಟಕಿ ವೇದಿಕೆಯಾದ 'ಮೈ ಭಾರತ್' ವೇದಿಕೆಯನ್ನು ಮಾಡಿದ್ದೇವೆ ಮತ್ತು 33 ಲಕ್ಷಕ್ಕೂ ಹೆಚ್ಚು ಭಾರತೀಯ ಕಂಪನಿಗಳು ಮತ್ತು ಅಂತರರಾಷ್ಟ್ರೀಯ ನೋಂದಾಯಿತ ಕಂಪನಿಗಳೊಂದಿಗೆ ವಿವರಗಳೊಂದಿಗೆ ನೋಂದಾಯಿಸಿದ್ದೇವೆ. ಈ ವರ್ಷದ ಬಜೆಟ್ 100% ಯುವ ಕೇಂದ್ರಿತವಾಗಿದೆ. ಭಾರತ ಸರ್ಕಾರವು ಕಐಖ ಮೂಲಕ ಭಾರತವು ಭಾರತವನ್ನು 'ಆತ್ಮನಿರ್ಭರ' ವನ್ನಾಗಿ ಮಾಡುತ್ತಿದೆ. ಕೋವಿಡ್ ಲಾಕ್ಡೌನ್ ಸಮಯದಲ್ಲಿ ಭಾರತದೊಳಗೆ ಎಪಿಐ ತಯಾರಿಕೆಗೆ ಪ್ರೋತ್ಸಾಹಕಗಳ ಮೂಲಕ ಭಾರತದೊಳಗೆ ಎಪಿಐಗಳನ್ನು ತಯಾರಿಸಲು ನಾವು ಸ್ಫೂರ್ತಿ ಪಡೆದಿದ್ದೇವೆ. ಯುವಕರು ಉತ್ಸಾಹಭರಿತರಾಗಿರಬೇಕು ಮತ್ತು ಪ್ರೇರೇಪಿತರಾಗಿರಬೇಕು ಮತ್ತು ಸಾಧಿಸಿದ ಜ್ಞಾನವನ್ನು ದೇಶದ ಅಭಿವೃದ್ಧಿಗಾಗಿ ಸಕಾರಾತ್ಮಕತೆಯಿಂದ ಇಡಬೇಕು. ಕೆಲಸ ಮತ್ತು ಸಮಾಜ ಸೇವೆಯು ನಮ್ಮ ಚಿಂತನೆಯ ಪ್ರಕ್ರಿಯೆಯಾಗಿರಬೇಕು. ಮುಂದಿನ 25 ವರ್ಷಗಳ ದೇಶದ ಅಭಿವೃದ್ಧಿಗಾಗಿ, ನಾವು ಭಾರತವನ್ನು ಕ್ರೀಡಾ ಕ್ಷೇತ್ರದಲ್ಲಿ ವಿಶ್ವದ ಅಗ್ರ 5 ಕ್ಕೆ ತರುವ ಗುರಿಯನ್ನು ಹೊಂದಿದ್ದೇವೆ ಎಂದು ಹೇಳಿದರು.

ಇಸ್ಲಾಮ್ ಬೋಧಕ ಝಾಕಿರ್ ನಾಯ್ಕ್ ಟ್ರೋಲ್

ಪಾಕಿಸ್ತಾನ: ಪಾಕ್ ಪ್ರವಾಸದಲ್ಲಿರುವ ವಿವಾದಿತ ಇಸ್ಲಾಮಿಕ್ ಬೋಧಕ ಝಾಕಿರ್ ನಾಯ್ಕ್ ದೇಶಾದ್ಯಂತದ ಹಲವು ನಗರಗಳಲ್ಲಿ ತನ್ನ ಭಾಷಣಗಳಲ್ಲಿ ಆಡಿದ ಮಾತುಗಳಿಗೆ ಸೋಶಿಯಲ್ ಮೀಡಿಯಾದಲ್ಲಿ ಸಿಕ್ಕಾಪಟ್ಟೆ ಟ್ರೋಲ್ ಆಗುತ್ತಿದ್ದಾರೆ. ಇತ್ತೀಚಿನ ಹೇಳಿಕೆಯಲ್ಲಿ ಅವರು ಮದುವೆಯಾಗಲು ಬಯಸುವ ಒಂಟಿ ಮಹಿಳೆಯರಿಗೆ ನೀಡಿರುವ ಚಿತ್ರ ವಿಚಿತ್ರ ಸಲಹೆಗಳು ತೀರಾ ಟ್ರೋಲ್ ಗೆ ಒಳಗಾಗಿದೆ. ಹೀಗಾಗಿ ಪಾಕಿಸ್ತಾನದ ಸೋಶಿಯಲ್ ಮೀಡಿಯಾ ಬಳಕೆದಾರರು ಈತನನ್ನು ಮನಸೋಯಿಚ್ಛೆ ಟ್ರೋಲ್ ಮಾಡಿದ್ದಾರೆ. ಈತನನ್ನು ಯಾರು ಆಹ್ವಾನಿಸಿದ್ದಾರೆ ದಯವಿಟ್ಟು ಮುಂದಿನ ಬಾರಿ ಅಂತಹ ಅನಕ್ಷರಸ್ಥರನ್ನು ಆಹ್ವಾನಿಸಬೇಡಿ ಎಂದು ಹಲವರು ಜರಿದಿದ್ದಾರೆ. ಭಾರತ ಮತ್ತು ಇತರ ದೇಶಗಳು ಅವನನ್ನು ಏಕೆ ನಿಷೇಧಿಸಿವೆ ಎಂದು ಈಗ ಅರ್ಥವಾಗುತ್ತಿದೆ ಎಂದು ಹಲವರು ಕಾಮೆಂಟ್ ಮಾಡಿದ್ದಾರೆ. ಮಲೇಷ್ಯಾದಲ್ಲಿ ನೆಲೆಸಿರುವ ಈ ನಾಯಕ್, ಕಳೆದ ವಾರ ಪಾಕಿಸ್ತಾನಕ್ಕೆ ಸುಮಾರು ತಿಂಗಳ ಪ್ರವಾಸವನ್ನು ಆರಂಭಿಸಿದ್ದು, ಇದೀಗ ವಿಲಕ್ಷಣ ಹೇಳಿಕೆಗಳನ್ನು ನೀಡಿ ಇಂಟರ್ನೆಟ್ ನಲ್ಲಿ ಟ್ರೋಲ್‌ಗೆ ಸಿಲುಕಿದ್ದಾರೆ.

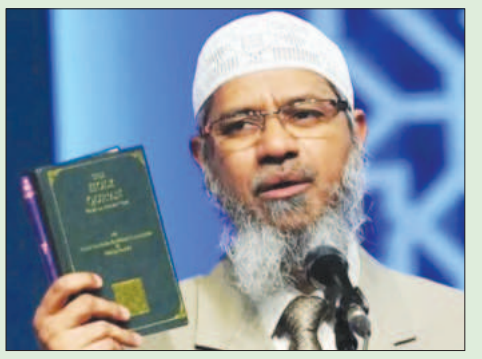

ಅದಾನಿ ಪೋರ್ಟ್ಸ್ ಹೆಸರಿನಲ್ಲಿ ಬಿಡಗಡೆಯಾಯ್ತು ಅಂಚೆ ಚೀಟಿ

ಗುಜರಾತ್: ಮುಖ್ಯಮಂತ್ರಿ ಭೂಪೇಂದ್ರ ಪಟೇಲ್ ಸ್ಮರಣಾರ್ಥ ಅಂಚೆಚೀಟಿಯನ್ನ ಬಿಡುಗಡೆ ಮಾಡಿದ್ದಾರೆ.

ಮುಂದ್ರಾ ಬಂದರು 25 ವರ್ಷಗಳನ್ನು ಪೂರೈಸಿರುವ ಸ್ಮರಣಾರ್ಥ ಈ ಅಂಚೆಚೀಟಿ ಬಿಡುಗಡೆ ಮಾಡಲಾಗಿದೆ.

ಗುಜರಾತ್ ನ ಮುಂದ್ರಾ ಬಂದರು ಅದಾನಿ ಸಮೂಹದ ಭಾಗವಾಗಿದ್ದು, ಭಾರತದ ಪ್ರಮುಖ ಬಂದರುಗಳಲ್ಲಿ ಒಂದಾಗಿದೆ. ಹೀಗಾಗಿ ಅದಾನಿ ಗ್ರೂಪ್ ಅಧ್ಯಕ್ಷ ಗೌತಮ್ ಅದಾನಿ ಗುಜರಾತ್ ಮುಖ್ಯಮಂತ್ರಿಗೆ ಧನ್ಯವಾದ ಅರ್ಪಿಸಿದ್ದಾರೆ. 1998 ರಲ್ಲಿ ಸಣ್ಣ ಜೆಟ್ಟಿಯಿಂದ ಮುಂದ್ರಾ ಬಂದರು

ಕಾರ್ಯಾರಂಭ ಮಾಡಿತು. ಆದ್ರೆ ಅದ್ಭುತವಾದ ಸುದೀರ್ಘ ಪಯಣದ ನಂತರ 25 ವರ್ಷಗಳನ್ನು ಪೂರೈಸಿದ್ದು, ಇಂದು ವಿಶ್ವದ ಪ್ರಮುಖ ಬಂದರುಗಳಲ್ಲಿ ಒಂದಾಗಿದೆ ಎಂದು ಗೌತಮ್ ಅದಾನಿ ಸಂತಸ ಹಂಚಿಕೊಂಡಿದ್ದಾರೆ.

ರಾಹುಲ್‌ಗೆ ಸ್ವಿಗ್ಗಿ ಕ್ಯಾಶ್ ಆನ್ ಡೆಲಿವರಿಯಲ್ಲಿ ಜಿಲೇಬಿ ರವಾನೆ!

ಚಂಡೀಗಢ: ಹರಿಯಾಣ ವಿಧಾನಸಭಾ ಚುನಾವಣೆಯಲ್ಲಿ ಬಿಜೆಪಿ ಸತತ ಮೂರನೇ ಬಾರಿಗೆ ಗೆಲುವು ಸಾಧಿಸಿದೆ. ಗೆಲುವಿನ ಹಿನ್ನೆಲೆ ರಾಜ್ಯಾದ್ಯಂತ ಬಿಜೆಪಿ ನಾಯಕರು ಹಾಗೂ ಕಾರ್ಯಕರ್ತರು ಜಿಲೇಬಿ ಹಂಚಿ ಸಂಭ್ರಮಿಸುತ್ತಿದ್ದಾರೆ. ಈ ನಡುವೆ ಹರಿಯಾಣ ಬಿಜೆಪಿ, ಕಾಂಗ್ರೆಸ್ ನಾಯಕ ರಾಹುಲ್ ಗಾಂಧಿ ಅವರ ವಿಳಾಸಕ್ಕೆ ಒಂದು ಕೆಜಿ ಜಿಲೇಬಿಯನ್ನು ಕಳುಹಿಸಿ ಕಾಲೆಳೆದಿದೆ.

ಹೌದು, ಲೋಕಸಭೆ ವಿರೋಧ ಪಕ್ಷದ ನಾಯಕ ರಾಹುಲ್ ಗಾಂಧಿ ಅವರ ದೆಹಲಿ ನಿವಾಸದ ವಿಳಾಸಕ್ಕೆ ಆನ್ಲೈನ್ ಆಹಾರ ಡೆಲಿವರಿ ಪ್ಲಾಟ್ಫಾರ್ಮ್ ಸ್ವಿಗ್ಗಿ ಮೂಲಕ ಬಿಜೆಪಿ 1 ಕೆಜಿ ಜಿಲೇಬಿ ಕಳುಹಿಸಿದೆ. ಆದರೆ ಪಾವತಿಯನ್ನು ಕ್ಯಾಶ್ ಆನ್ ಡೆಲಿವರಿ ಆಯ್ಕೆ ಮಾಡಿ, ರಾಹುಲ್ ಸ್ವತಃ ಪಾವತಿ ಮಾಡುವಂತೆ ಮಾಡಿದ್ದಾರೆ.

ಈ ಕುರಿತು ಬಿಜೆಪಿ ಎಕ್ಸ್ ಖಾತೆಯಲ್ಲಿ

ಜಿಲೇಬಿಯನ್ನು ಆರ್ಡರ್ ಮಾಡಿರುವ ಸ್ಕ್ರೀನ್ ಶಾಟ್ ಅನ್ನು ಹಂಚಿಕೊಂಡಿದೆ. ಅದರಲ್ಲಿ ಹರಿಯಾಣ ಬಿಜೆಪಿಯ ಎಲ್ಲಾ ಕಾರ್ಯಕರ್ತರ ಪರವಾಗಿ ರಾಹುಲ್ ಗಾಂಧಿ ಅವರ ಮನೆಗೆ ಜಿಲೇಬಿಯನ್ನು ಕಳುಹಿಸಲಾಗಿದೆ ಎಂದು ಬರೆಯಲಾಗಿದೆ.

ಈ ಹಿಂದೆ ರಾಹುಲ್ ಗಾಂಧಿ ಅವರು ಚುನಾವಣಾ ಪ್ರಚಾರದ ಸಂದರ್ಭ ಹರಿಯಾಣದಲ್ಲಿ ತಯಾರಿಸುವ ಜಿಲೇಬಿ ತನಗೆ ಇಷ್ಟ ಎಂದಿದ್ದರು. ರಾಜ್ಯದಲ್ಲಿ ಪ್ರಸಿದ್ಧವಾಗಿರುವ ಮಾತು ರಾಮ್ ಹಲ್ವಾಯಿ ಜಿಲೇಬಿಯನ್ನು ನಾನು ಸವಿದಿದ್ದೇನೆ. ಇದು ನನ್ನ ಜೀವನದಲ್ಲೇ ಸವಿದ ಅತ್ಯಂತ ರುಚಿಕರವಾದ ಜಿಲೇಬಿ. ಈ ಜಿಲೇಬಿ ಜಗತ್ತಿನ ಎಲ್ಲಾ ಪ್ರದೇಶಕ್ಕೂ ತಲುಪಬೇಕು ಎಂದು ಹೇಳಿದ್ದರು.

ಕಿಡ್ನ್ಯಾಪ್ ಆಗಿದ್ದ ಇಬ್ಬರಲ್ಲಿ ಓರ್ವ ಯೋಧ ಶವವಾಗಿ ಪತ್ತೆ: ಗುಂಡಿಕ್ಕಿ ಹತ್ಯೆಗೈದಿರುವ ಶಂಕೆ

ಶ್ರೀನಗರ: ಜಮ್ಮು ಮತ್ತು ಕಾಶ್ಮೀರದ ಅನಂತ್‌ನಾಗ್ ಜಿಲ್ಲೆಯಲ್ಲಿ ಉಗ್ರರು ಅಪಹರಿಸಿದ್ದ ಭಾರತೀಯ ಸೇನೆಯ ಇಬ್ಬರು ಯೋಧರಲ್ಲಿ ಓರ್ವ ಯೋಧ ಶವವಾಗಿ ಪತ್ತೆಯಾಗಿದ್ದಾರೆ. ಯೋಧನ ಮೈಮೇಲೆ ಗುಂಡು ಹಾರಿಸಿರುವ ಗಾಯದ ಗುರುತುಗಳು ಕಂಡುಬಂದಿದ್ದು, ಗುಂಡಿಕ್ಕಿ ಹತ್ಯೆಗೈದಿರುವ ಶಂಕೆ ವ್ಯಕ್ತವಾಗಿದೆ.ಮಂಗಳವಾರ ನಾಪತ್ತೆಯಾಗಿದ್ದ ಟೆರಿಟೋರಿಯಲ್ ಆರ್ಮಿ ಜವಾನ್ ಹಿಲಾಲ್ ಅಹ್ಮದ್ ಭಟ್ ಅವರ ದೇಹವನ್ನು ಅನಂತನಾಗ್‌ನ ಉತ್ರಾಸೂ ಪ್ರದೇಶದ ಸಾಂಗ್ಲಾನ್ ಅರಣ್ಯ ಪ್ರದೇಶದಲ್ಲಿ ವಶಪಡಿಸಿಕೊಳ್ಳಲಾಗಿದೆ ಎಂದು ಅಧಿಕಾರಿಗಳು ತಿಳಿಸಿದ್ದಾರೆ. ಮೃತದೇಹದಲ್ಲಿ ಗುಂಡು ಮತ್ತು ಚಾಕುವಿನಿಂದ ಚುಚ್ಚಿರುವ ಗುರುತುಗಳು ಪತ್ತೆಯಾಗಿವೆ ಎಂದು ಸೇನಾ ಮೂಲಗಳು ತಿಳಿಸಿವೆ. ಇನ್ನು ಉಗ್ರರಿಂದ ಅಪಹರಣಕ್ಕೆ ಒಳಗಾದ ಇಬ್ಬರು ಸೈನಿಕರ ಪೈಕಿ ಓರ್ವ ಸೈನಿಕ ಉಗ್ರರ ಹಿಡಿತದಿಂದ ಪಾರಾಗಿ ತಪ್ಪಿಸಿಕೊಂಡು ಬಂದಿದ್ದಾರೆ. ಭದ್ರತಾ ಪಡೆಗಳು ಈ ಭಾಗದಲ್ಲಿ ತುರ್ತು ರಕ್ಷಣಾ ಕಾರ್ಯಾಚರಣೆ ಆರಂಭ ಮಾಡಿತ್ತು. ಈ ಕುರಿತು ಭದ್ರತಾ ಪಡೆಗಳು ಮಾಧ್ಯಮಗಳಿಗೆ ಮಾಹಿತಿ ನೀಡಿದ್ದು, ಅಪಹರಣವಾಗಿದ್ದ ಇಬ್ಬರು ಸೈನಿಕರು ಟೆರಿಟೋರಿಯಲ್ ಆರ್ಮಿಗೆ ಸೇರಿದ ಯೋಧರು ಎಂದು ಖಚಿತಪಡಿಸಿದೆ. ಈ ಪೈಕಿ ಓರ್ವ ಯೋಧ ಸುರಕ್ಷಿತವಾಗಿ ವಾಪಸ್ ಆಗಿದ್ದಾರೆ ಎಂದೂ ಭದ್ರತಾ ಪಡೆಗಳು ಮಾಹಿತಿ ನೀಡಿದೆ. ಈ ಭಾಗದಲ್ಲಿ ಸೇನಾ ಪಡೆಗಳು ಕಾರ್ಯಾಚರಣೆ ನಡೆಸಿದ್ದು, ನಾಪತ್ತೆಯಾಗಿದ್ದ ಮತ್ತೋರ್ವ ಯೋಧನಿಗಾಗಿ ಶೋಧಕಾರ್ಯ ನಡೆಸಿತ್ತು.

ಇನ್ನು ಉಗ್ರರ ಗುಂಡಿನ ದಾಳಿಗೆ ಬಲಿಯಾದ ಯೋಧನ ಮೃತದೇಹವನ್ನು ಮರಣೋತ್ತರ ಪರೀಕ್ಷೆಗೆ ಆಸ್ಪತ್ರೆಗೆ ಸಾಗಿಸಲಾಗಿದೆ ಎಂದು ಅಧಿಕಾರಿಗಳು ತಿಳಿಸಿದ್ದಾರೆ.

ಚುನಾವಣಾಧಿಕಾರಿಗಳನ್ನು ಭೇಟಿಯಾದ ಕೈ ನಾಯಕರು

ನವದೆಹಲಿ: ಹರಿಯಾಣ ವಿಧಾನಸಭೆ ಚುನಾವಣಾ ಫಲಿತಾಂಶದಿಂದ ಅಸಮಾಧಾನಗೊಂಡಿದ್ದ ಕಾಂಗ್ರೆಸ್ ನಾಯಕರು ಇಂದು ಚುನಾವಣಾಧಿಕಾರಿಗಳನ್ನು ಭೇಟಿ ಮಾಡಿದ್ದಾರೆ. ಬಳಿಕ ಮಾಧ್ಯಮಕ್ಕೆ ಪ್ರತಿಕ್ರಿಯಿಸಿದ ಕಾಂಗ್ರೆಸ್ ನಾಯಕ ಪವನ್ ಖೇರಾ, ಇಂದು ಕೆಸಿ ವೇಣುಗೋಪಾಲ್, ಅಶೋಕ್ ಗೆಹ್ಲೋಟ್, ಜೈರಾಮ್ ರಮೇಶ್, ಅಜಯ್ ಮಾಕನ್, ಭೂಪಿಂದರ್ ಸಿಂಗ್ ಹೂಡಾ ಮತ್ತು ಇತರ ಪಕ್ಷದ ಮುಖಂಡರು ಚುನಾವಣಾಧಿಕಾರಿಗಳನ್ನು ಭೇಟಿಯಾದೆವು.ಈ ವೇಳೆ 20 ದೂರುಗಳನ್ನು ಅಧಿಕಾರಿಗಳ ಮುಂದಿಟ್ಟಿದ್ದೇವೆ ಎಂದು.

ಅದರಲ್ಲಿ 7 ಕ್ಷೇತ್ರಗಳ ದೂರನ್ನು ಲಿಖಿತ ರೂಪದಲ್ಲಿ ಕೊಟ್ಟಿದ್ದೇವೆ. ಇನ್ನು ಎಣಿಕೆಯ ದಿನದಂದು ಬೂತ್ಗಳಲ್ಲಿ ಮತಹಾಕುವ ಮೆಷಿನ್ಗಳ ಬಗ್ಗೆಯೂ ಅವರ ಗಮನಕ್ಕೆ ತಂದಿದ್ದೇವೆ. ಹೀಗಾಗಿ ತನಿಖೆ ಪೂರ್ಣಗೊಳ್ಳುವವರೆಗೆ ಆ ಯಂತ್ರಗಳನ್ನು ಸೀಲ್ ಮಾಡಿ ಭದ್ರಪಡಿಸಬೇಕು ಎಂದು ಆಗ್ರಹಿಸಿದ್ದೇವೆ. ಮುಂದಿನ 48 ಗಂಟೆಗಳಲ್ಲಿ ನಾವು ಉಳಿದ ದೂರುಗಳನ್ನು ಸಹ ಸಲ್ಲಿಸುವುದಾಗಿ ಅಧಿಕಾರಿಗಳಿಗೆ ತಿಳಿಸಿದ್ದೇವೆ ಎಂದು ಎಂದು ಪವನ್ ಖೇರಾ ಹೇಳಿದರು.

ಬ್ರೈಝಿಲ್‌ನ ಕ್ರೈಸ್ತ ಸನ್ಯಾಸಿನಿಗೆ ವಿಶ್ವಸಂಸ್ಥೆಯ ನ್ಯಾನ್ಸೆನ್ ಪ್ರಶಸ್ತಿ

ವಿಶ್ವಸಂಸ್ಥೆ: ಕಳೆದ 40 ವರ್ಷಗಳಿಂದ ನಿರಾಶ್ರಿತರು ಮತ್ತು ವಲಸಿಗರಿಗೆ ಸಹಾಯ ಮಾಡಿದ ಬ್ರೈಝಿಲ್ನ ಕ್ರೈಸ್ತ ಸನ್ಯಾಸಿನಿ ಭಗಿನಿ ರೋಸಿಟಾ ಮಿಲೆಸಿ ವಿಶ್ವಸಂಸ್ಥೆಯ ನ್ಯಾನ್ಸೆನ್ ಪ್ರಶಸ್ತಿಗೆ ಆಯ್ಕೆಗೊಂಡಿದ್ದಾರೆ. ಆಂತರಿಕವಾಗಿ ಸ್ಥಳಾಂತರಗೊಂಡವರು ಹಾಗೂ ರಾಷ್ಟ್ರತ್ವ ಇಲ್ಲದ ಜನರ ರಕ್ಷಣೆಗಾಗಿ ಅಸಾಧಾರಣ ಕೆಲಸ ಮಾಡುವವರಿಗೆ ನಿರಾಶ್ರಿತರಿಗಾಗಿನ ವಿಶ್ವಸಂಸ್ಥೆ ಹೈಕಮಿಷನ್ (ಯುಎನ್ಎಚ್ಸಿಆರ್) ಪ್ರತೀ ವರ್ಷ ಈ ಪುರಸ್ಕಾರ ನೀಡುತ್ತದೆ. ವಿಶ್ವದಾದ್ಯಂತ ನಿರಾಶ್ರಿತರಿಗೆ ಸೇವೆ ಸಲ್ಲಿಸುವಲ್ಲಿ ಹೆಸರಾದ ಸ್ಕಲಾಬ್ರಿನಿ ಕ್ರೈಸ್ತ ಸನ್ಯಾಸಿನಿ ಸಂಘಟನೆಯ ಸದಸ್ಯೆಯಾದ 79 ವರ್ಷದ ರೋಸಿಟಾ ಮಿಲೆಸಿ ದಕ್ಷಿಣ ಬ್ರೈಝಿಲ್ ಮೂಲದವರಾಗಿದ್ದು 19ನೇ ವಯಸ್ಸಿಗೇ ಕ್ರೈಸ್ತ ಸನ್ಯಾಸಿನಿ ದೀಕ್ಷೆ ಪಡೆದವರು. ನ್ಯಾಯವಾದಿ, ಸಾಮಾಜಿಕ ಕಾರ್ಯಕರ್ತೆ ಮತ್ತು ಮಾನವ ಹಕ್ಕು ಕಾರ್ಯಕರ್ತೆಯಾಗಿ ಬ್ರೈಝಿಲ್ನಲ್ಲಿ 4 ದಶಕಗಳಿಂದ ವಿವಿಧ ರಾಷ್ಟ್ರೀಯತೆಯ ನಿರಾಶ್ರಿತರು ಮತ್ತು ವಲಸಿಗರ ಹಕ್ಕುಗಳು ಮತ್ತು ಘನತೆಯನ್ನು ಪ್ರತಿಪಾದಿಸಿದವರು. ನಾರ್ವೆಯ ಮಾನವತಾವಾದಿ, ವಿಜ್ಞಾನಿ, ಪರಿಶೋಧಕ ಮತ್ತು ರಾಜತಾಂತ್ರಿಕ ಫ್ರಿಡೋಫ್ ನ್ಯಾನ್ಸೆನ್ ಅವರ ಗೌರವಾರ್ಥ 1954ರಲ್ಲಿ ಯುಎನ್ಎಚ್ಸಿಆರ್ ನ್ಯಾನ್ಸೆನ್ ನಿರಾಶ್ರಿತರ ಪುರಸ್ಕಾರ ಸ್ಥಾಪಿಸಲಾಗಿದೆ.

ಪೆಟ್ರೋಲ್ ಪಂಪ್‌ಗಳಲ್ಲಿ ಸಾರ್ವಜನಿಕ ಶೌಚಾಲಯ ಕಡ್ಡಾಯ: ನಿತಿನ್ ಗಡ್ಕರಿ!

ನವದೆಹಲಿ: ಭಾರತದಾದ್ಯಂತ ಕಳೆದ ಕೆಲವು ವರ್ಷದಿಂದ ಅತಿ ವೇಗವಾಗಿ ಹೆದ್ದಾರಿಗಳು ಅಭಿವೃದ್ಧಿಗೊಳ್ಳುತ್ತಿದ್ದು, ದೇಶದ ಉದ್ದಗಲಕ್ಕೂ ರಸ್ತೆ ಸಂಚಾರ ಸುಲಭವಾಗಿ ಪರಿಣಮಿಸುತ್ತಿದೆ. ಆದ್ರೆ ಪ್ರಯಾಣದ ಸಂದರ್ಬದಲ್ಲಿ ಹೆದ್ದಾರಿಗಳಲ್ಲಿ ಒದಗಿಸಬೇಕಾದ ಸೌಕರ್ಯಗಳು ಮಾತ್ರ ಹಿಂದುಳಿದಿವೆ.

ಈ ರೀತಿ ಹೆದ್ದಾರಿಯಲ್ಲಿ ಪ್ರಯಾಣಿಸುವ ಜನರಿಗೆ ಅತ್ಯಾವಶ್ಯಕತೆ ಇರುವುದು ಸಾರ್ವಜನಿಕ ಶೌಚಾಲಯದ ವ್ಯವಸ್ಥೆ. ಈ ಬಗ್ಗೆ ಮಾತನಾಡಿರುವ ಕೇಂದ್ರ ಹೆದ್ದಾರಿಗಳ ಸಚಿವ ನಿತಿನ್ ಗಡ್ಕರಿ, ರಾಷ್ಟ್ರೀಯ ಹೆದ್ದಾರಿಗಳಲ್

Postal Registration No.KA/BGW-1823/2019-2021, Posted at Patrika Channel, RMS Bhavan, Bengaluru PSO, Mysore Road, Bengaluru- 560020, RNI No.KARKAN/2002/08054

ಯುವ ರಾಜ್‌ಕುಮಾರ್‌ಗೆ ರೋಹಿತ್ ಪದಕಿ ಆಕ್ಷನ್ ಕಟ್

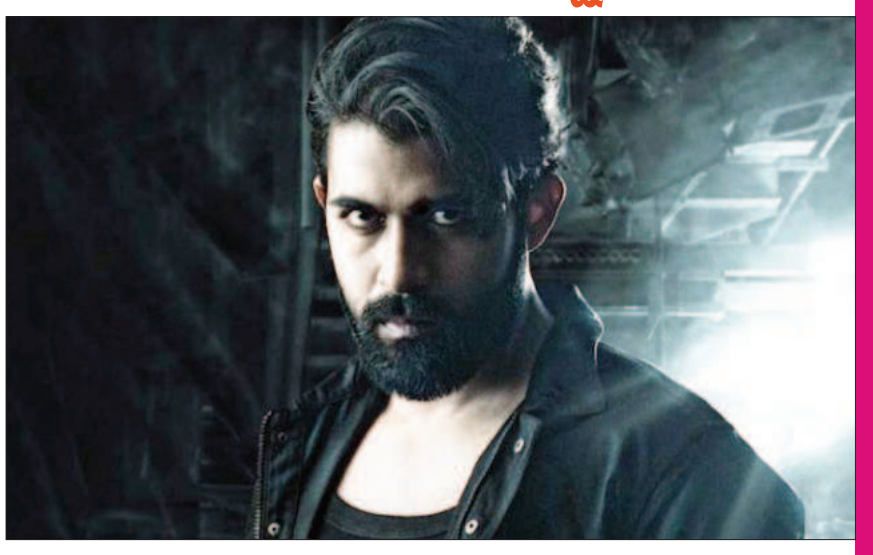

ದೊಡ್ಮನೆ ಕುಡಿ ಯುವ ರಾಜ್‌ಕುಮಾರ್ ಅವರು 'ಯುವ' ಚಿತ್ರದ ಮೂಲಕ ಗ್ರ್ಯಾಂಡ್ ಆಗಿ ಎಂಟ್ರಿ ಕೊಟ್ಟಿದ್ದರು. ಅದಾದ ನಂತರ ಅವರ ಮುಂದಿನ ಸಿನಿಮಾ ಬಗ್ಗೆ ಯಾವುದೇ ಅಪ್‌ಡೇಟ್ ಸಿಕ್ಕಿರಲಿಲ್ಲ. ಇದೀಗ ಸ್ವತಃ ಅವರೇ ಮುಂದಿನ ಚಿತ್ರದ ಬಗ್ಗೆ ಮಾಹಿತಿ ಹಂಚಿಕೊಂಡಿದ್ದಾರೆ. ಡೈರೆಕ್ಟರ್ ರೋಹಿತ್ ಪದಕಿ ಜೊತೆ ಸಿನಿಮಾ ಮಾಡೋದಾಗಿ ತಿಳಿಸಿದ್ದಾರೆ.

'ಯುವ' ಚಿತ್ರದಲ್ಲಿ ಯುವನ ಎಂಟ್ರಿ ನೋಡಿ ಅಭಿಮಾನಿಗಳಲ್ಲಿ ಭರವಸೆ ಮೂಡಿತ್ತು. ಈ ಚಿತ್ರದ ನಂತರ ಮುಂದೇನು? ಅಂತ ಕೇಳುತ್ತಿದ್ದವರಿಗೆ ಗುಡ್ ನ್ಯೂಸ್ ಕೊಟ್ಟಿದ್ದಾರೆ. ಒಂದೊಳ್ಳೆಯ ಕಂಟೆಂಟ್ ಇರುವ ಚಿತ್ರ ಇದಾಗಿದ್ದು, ಡಿಫರೆಂಟ್ ರೋಲ್‌ನಲ್ಲಿ ಕಾಣಿಸಿಕೊಳ್ಳುತ್ತಿದ್ದೇನೆ. ಈ ಚಿತ್ರವನ್ನು ಡೈರೆಕ್ಟರ್ ರೋಹಿತ್ ಪದಕಿ ನಿರ್ದೇಶನ ಮಾಡುತ್ತಿದ್ದಾರೆ. ನಿರ್ಮಾಣದ ಹೊಣೆಯನ್ನು ಅಶ್ವಿನಿ ಪುನೀತ್ ರಾಜ್‌ಕುಮಾರ್ ಅವರು ವಹಿಸಿಕೊಂಡಿರೋದಾಗಿ ಯುವ ತಿಳಿಸಿದ್ದಾರೆ. ಇನ್ನೂ ಈ ಚಿತ್ರಕ್ಕೆ ಇನ್ನೂಳಿದ ಕಲಾವಿದರ ಆಯ್ಕೆ ಆಗಬೇಕಿದೆ. ದಸರಾ ಹಬ್ಬದಂದು ಅಧಿಕೃತ ಘೋಷಣೆ ಆಗಲಿದೆ ಎಂದು ಯುವ ಮಾತನಾಡಿದ್ದಾರೆ. ಇನ್ನೂ 'ರತ್ನನ್ ಪ್ರಪಂಚ' ನಿರ್ದೇಶಕನ ಜೊತೆ ಯುವನ ಹೊಸ ಸಿನಿಮಾ ಬಗ್ಗೆ ಅಭಿಮಾನಿಗಳಿಗೆ ಕುತೂಹಲ ಮೂಡಿಸಿದೆ. ಚಿತ್ರದ ಹೆಚ್ಚಿನ ಅಪ್‌ಡೇಟ್‌ಗಾಗಿ ಫ್ಯಾನ್ಸ್ ಕಾಯುತ್ತಿದ್ದಾರೆ.

ಟ್ರೈಲರ್ ಮೂಲಕ ಬೆರಗು ಮೂಡಿಸೋ ನಿಶಾ ನಟನೆಯ ಅಂಶು

ಸಾಮಾಜಿಕ ಪಲ್ಲಟಗಳಿಗೆ ಕಣ್ಣಾದ ಕಥೆ ಹೊಂದಿರುವ ಚಿತ್ರಗಳೆಂದರೆ ಕನ್ನಡದ ಪ್ರೇಕ್ಷಕರಲ್ಲಿ ಒಂದು ಬಗೆಯ ಸೆಳೆತವಿದೆ. ಅಂಥಾದ್ದೊಂದು ಕಥೆ ಭಿನ್ನ ಜಾನರಿನಲ್ಲಿ, ಪಕ್ಕಾ ಕಮರ್ಶಿಯಲ್ ಬಗೆಯಲ್ಲಿ ರೂಪುಗೊಂಡಿದೆಯೆಂದರೆ ಅಂಥಾ ಸೆಳೆತ ಮತ್ತಷ್ಟು ತೀವ್ರವಾಗಿರುತ್ತದೆ. ಸದ್ಯ ಬಿಡುಗಡೆಗೊಂಡಿರುವ 'ಅಂಶು' ಚಿತ್ರದ ಟ್ರೈಲರ್ ನಲ್ಲಿಯೂ ಅಂಥಾದ್ದೊಂದು ಸೆಳೆತವಿದ್ದಂತಿದೆ. ಇದೀಗ ಬಿಡುಗಡೆಗೆ ಸಜ್ಜುಗೊಂಡಿರುವ 'ಅಂಶು' ಮಹಿಳಾ ಪ್ರಧಾನ ಕಥಾನಕವನ್ನು ಒಳಗೊಂಡಿರುವ ಚಿತ್ರ. ಅದರ ಒಟ್ಟಾರೆ ಸಾರದತ್ತ ಕುತೂಹಲ ಕೇಂದ್ರೀಕರಿಸುವಂತೆ ಮಾಡುವಲ್ಲಿ ಈ ಟ್ರೈಲರ್ ಯಶ ಕಂಡಿದೆ.

ಈ ಚಿತ್ರದಲ್ಲಿ ನಿಶಾ ರವಿಕೃಷ್ಣನ್ ನಾಯಕಿಯಾಗಿ ನಟಿಸಿದ್ದಾರೆ. ಗಟ್ಟಿಮೇಳ ಸೀರಿಯಲ್ಲಿನ ಅಮೂಲ್ಯಾ ಪಾತ್ರದ ಮೂಲಕ ಮಿಂಚಿದ್ದ ನಿಶಾ ಈ ಟ್ರೈಲರ್‌ನಲ್ಲಿ ಸೀರಿಯಲ್ ಇಮೇಜನ್ನು ಮೀರಿದ ಪಾತ್ರವೊಂದರಲ್ಲಿ ಕಾಣಿಸಿಕೊಂಡಿದ್ದಾರೆ. ಎಂ.ಸಿ ಚನ್ನಕೇಶವ ನಿರ್ದೇಶನದ ಚೊಚ್ಚಲ ಚಿತ್ರ ಅಂಶು. 'ನಾವು ನಂಬೋದೆಲ್ಲ ನಿಜ ಅಲ್ಲ, ಸಹಿಸೋಕ್ ಆಗ್ದೆ ಇರೋದೆಲ್ಲ ಸುಳ್ಳಲ್ಲ' ಅಂತ ಶುರುವಾಗುವ ಈ ಟ್ರೈಲರ್ ನೋಡಿದ ಮಂದಿಯಲ್ಲಿ ಒಂದಷ್ಟು ಪ್ರಶ್ನೆಗಳು ಮೂಡಿಕೊಂಡಿವೆ. ಅದಕ್ಕುತ್ತರವೆಂಬಂಥಾ, ಬೆರಗಿನ ಸಂಗತಿಗಳನ್ನು ಚಿತ್ರತಂಡ ತೆರೆದಿಟ್ಟಿದೆ. ಅದರ ಪ್ರಕಾರ ಹೇಳೋದಾದರೆ, ಇದೊಂದು ಸೈಕ್ಯಾಡೆಲಿಕ್ ಥ್ರಿಲ್ಲರ್ ಜಾನರಿನ ಚಿತ್ರ. ಈ ಸಮಾಜದಲ್ಲಿ ಇಂದಿನ ದಿನಮಾನದಲ್ಲಿ ಘಟಿಸುತ್ತಿರುವ ವಿಚಾರಗಳನ್ನಿಲ್ಲಿ ಅತ್ಯಂತ ಪರಿಣಾಮಕಾರಿಯಾಗಿ ದೃಷ್ಟೀಕರಿಸಲಾಗಿದೆಯಂತೆ. ಅದರ ಆವೇಗ ಎಂಥಾದ್ದಿದೆ ಎಂಬುದಕ್ಕೆ ಸಾಕ್ಷಿ ಎಂಬಂತೆ ಈ ಟ್ರೈಲರ್ ಮೂಡಿ ಬಂದಿದೆ.

ಗ್ರಹಣ ಎಲ್‌ಎಲ್‌ಪಿ ಬ್ಯಾನರಿನಡಿಯಲ್ಲಿ ಈ ಸಿನಿಮಾ ನಿರ್ಮಾಣಗೊಂಡಿದೆ. ರತನ್ ಗಂಗಾಧರ್,ಸಂಪತ್ ಶಿವಶಂಕರ್, ಕೃತಿ ನಾಣಯ್ಯ ನಿರ್ಮಾಣ ಕಾರ್ಯದ ಮುಂಚೂಣಿಯಲ್ಲಿ ಕಾರ್ಯನಿರ್ವಹಿಸಿದ್ದಾರೆ. ಭಜರಂಗಿ2, ವೇದ ಚಿತ್ರಗಳಲ್ಲಿ ವಿಲನ್ ಆಗಿ ನಟಿಸಿದ, ಈಗ ಬಾಲಿವುಡ್ಡಿನಲ್ಲೂ ಸಕ್ರಿಯರಾಗಿರುವ ಚಲುವರಾಜ್ ನಿರ್ಮಾಣದಲ್ಲಿ ಸಾಥ್ ಕೊಟ್ಟಿದ್ದಾರೆ. ಜೈಚಂದ್ರ, ಪ್ರಮೋದ್ ಡಾ.ಮಧುರಾಜ್, ಮತ್ತು ವೀರನ್ ಗೌಡ ಕೂಡಾ ಅಂಶು ನಿರ್ಮಾಣದಲ್ಲಿ ಸಹಭಾಗಿಗಳಾಗಿದ್ದಾರೆ. ಈ ಹಿಂದೆ ಅಂಶು ಚಿತ್ರದ ಫಸ್ಟ್ ಲುಕ್ ಟೀಸರ್ ಬಿಡುಗಡೆಗೊಂಡಿತ್ತು. ಲಂಡನ್ನಿನಲ್ಲಿ ಡಾಕ್ಟರ್ ಆಗಿರುವ ಮಧುರಾಜ್ ಅದನ್ನು ನೋಡಿ ಥ್ರಿಲ್ ಆಗಿ ನಿರ್ಮಾಣ ತಂಡಕ್ಕೆ ಸೇರಿಕೊಂಡಿದ್ದರಂತೆ.

ಇನ್ನುಳಿದಂತೆ ನಿರ್ದೇಶಕ ಚನ್ನಕೇಶವ ಸೇಂಟ್ ಜೋಸೆಫ್ಸ್ ಯೂನಿವರ್ಸಿಟಿಯಲ್ಲಿ ಫಿಲಂ ಮೇಕಿಂಗ್ ಕೋರ್ಸ್ ಮುಗಿಸಿಕೊಂಡಿರುವವರು. ಅವರಿಲ್ಲಿ ಸಮಾಜಮುಖಿ ಕಥನವೊಂದಕ್ಕೆ ಕಮರ್ಶಿಯಲ್ ಧಾಟಿಯಲ್ಲಿ ದೃಶ್ಯ ರೂಪ ನೀಡಿದ್ದಾರೆ. ಇನ್ನುಳಿದಂತೆ ದೂಡಿ ಎಂಬ ತಮಿಳು ಚಿತ್ರ, ಕನ್ನಡದ ಗರುಡ ಪುರಾಣ ಮುಂತಾದ ಸಿನಿಮಾಗಳಿಗೆ ಕೆಲಸ ಮಾಡಿದ್ದ ಸುನೀಲ್ ನರಸಿಂಹಮೂರ್ತಿ ಛಾಯಾಗ್ರಾಹಕರಾಗಿ ಈ ಚಿತ್ರ ಭಾಗವಾಗಿದ್ದಾರೆ.

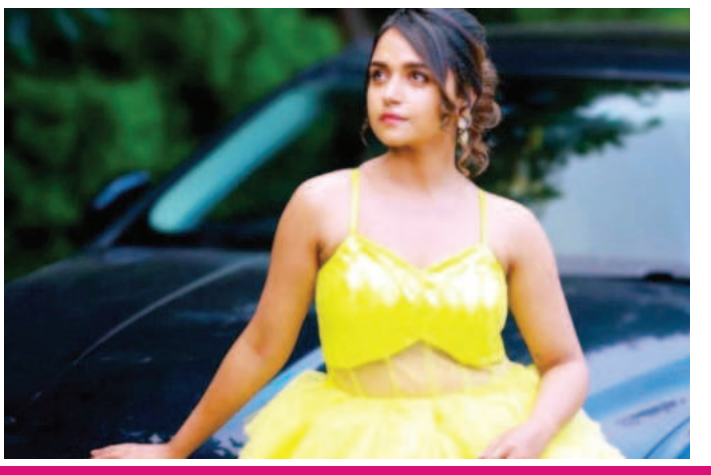

ಹನಿಮೂನ್ ಫೋಟೋ ಶೇರ್ ಮಾಡಿ ಪತಿಗೆ ಸೋನಲ್ ಲವ್ಲಿ ವಿಶ್

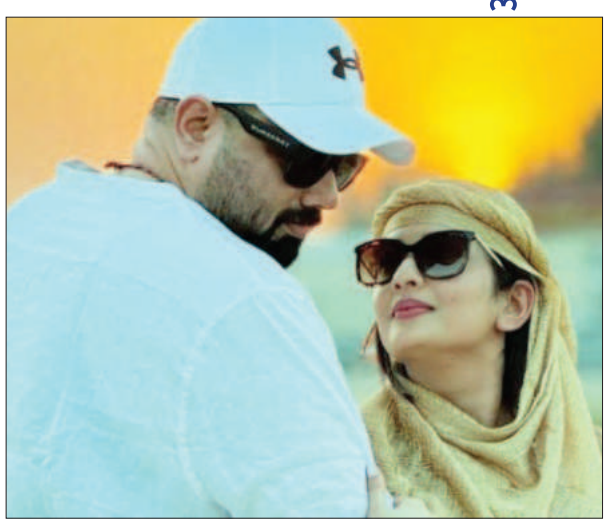

ಕಾಟೇರ, ರಾಬರ್ಟ್ ಸಿನಿಮಾಗಳ ನಿರ್ದೇಶಕ ತರುಣ್ ಸುಧೀರ್‌ಗೆ ನಿನ್ನೆ ಹುಟ್ಟುಹಬ್ಬದ ಸಂಭ್ರಮವಾಗಿದ್ದು, ಹನಿಮೂನ್ ಫೋಟೋ ಶೇರ್ ಮಾಡಿ ಪತಿಗೆ ಸೋನಲ್ ರೊಮ್ಯಾಂಟಿಕ್ ಆಗಿ ವಿಶ್ ಮಾಡಿದ್ದಾರೆ.

ತರುಣ್ ಜೊತೆಗಿನ ರೊಮ್ಯಾಂಟಿಕ್ ಫೋಟೋ ಶೇರ್ ಮಾಡಿ, ಜಗತ್ತಿನ ಅತೀ ಹೆಚ್ಚು ಪ್ರೀತಿಸುವ, ಕಾಳಜಿ ತೋರಿಸುವ, ಕರುಣೆಯ ಮನಸಿರುವ ಗಂಡನಿಗೆ ಹುಟ್ಟುಹಬ್ಬದ ಶುಭಾಶಯಗಳು. ನನ್ನನ್ನು ಪ್ರತಿದಿನ ಪ್ರೇರಪಿಸುವ ಹಾಗೂ ನಾನು ಜೊತೆಯಾಗಿ ನಡೆಯಲು ಬಯಸುವ ವ್ಯಕ್ತಿಗೆ ಜನ್ಮದಿನದ ಶುಭಾಶಯಗಳು. ಐ ಲವ್ ಯೂ ಎಂದು ಸೋನಲ್ ಅವರು ಪತಿಗೆ ಪ್ರೀತಿಯಿಂದ ವಿಶ್ ಮಾಡಿದ್ದಾರೆ. ಅದಕ್ಕೆ ತರುಣ್ ಕೂಡ ಪ್ರತಿಕ್ರಿಯಿಸಿ, ಥ್ಯಾಂಕ್ಯೂ ಲವ್ ಎಂದಿದ್ದಾರೆ.

ಸದ್ಯ ತರುಣ್ ದಂಪತಿ ಮಾಲ್ಡೀವ್ಸ್‌ನಲ್ಲಿ ಸಮಯ ಕಳೆಯುತ್ತಿದ್ದಾರೆ. ಅಲ್ಲಿನ ಸುಂದರ ತಾಣಗಳಿಗೆ ನಟಿ ಭೇಟಿ ನೀಡಿದ್ದಾರೆ. ಅಂದಹಾಗೆ, ಆಗಸ್ಟ್ 11ರಂದು ತರುಣ್ ಮತ್ತು ಸೋನಲ್ ದಾಂಪತ್ಯ ಜೀವನಕ್ಕೆ ಕಾಲಿಟ್ಟರು.

ಆಲಿಯಾ ಭಟ್ ಮನೆಯಲ್ಲಿ ನಿತ್ಯವೂ ಪ್ಲೇ ಆಗುತ್ತೆ 'ನಾಟು ನಾಟು..' ಹಾಡು

ಬಾಲಿವುಡ್ ನಟಿ ಆಲಿಯಾ ಭಟ್ ಅವರು ದೊಡ್ಡ ಮಟ್ಟದ ಜನಪ್ರಿಯತೆ ಪಡೆದಿದ್ದಾರೆ. ಅವರ ನಟನೆಯ 'ಜಿಗ್ರಾ' ಚಿತ್ರವು ಈ ವಾರ ಬಿಡುಗಡೆ ಕಾಣುತ್ತಿದೆ. ಅವರು ಈ ಚಿತ್ರಕ್ಕೆ ನಿರ್ಮಾಪಕಿ ಕೂಡ ಹೌದು. ಇದು ಪ್ಯಾನ್ ಇಂಡಿಯಾ ಚಿತ್ರವಾಗಿದ್ದು, ತೆಲುಗಿಗೂ ಡಬ್ ಆಗಿ ಬಿಡುಗಡೆ ಕಾಣುತ್ತಿದೆ. 'ಏಷ್ಯನ್ ಸುರೇಶ್ ಎಂಟರ್ಟೇನ್ಮೆಂಟ್ಸ್' ಈ ಚಿತ್ರವನ್ನು ತೆಲುಗಿನಲ್ಲಿ ರಿಲೀಸ್ ಮಾಡುತ್ತಿದೆ. ಅಕ್ಟೋಬರ್ 11ರಂದು ರಿಲೀಸ್ ಆಗಲಿರುವ ಈ ಚಿತ್ರದ ಪ್ರಚಾರಕ್ಕಾಗಿ ಆಲಿಯಾ ಭಟ್ ಅವರು ಹೈದರಾಬಾದ್ ಗೆ ಬಂದಿದ್ದರು. ಈ ವೇಳೆ ಅವರು ನೀಡಿದ ಹೇಳಿಕೆ ಗಮನ ಸೆಳೆದಿದೆ.

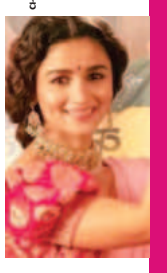

ಆಲಿಯಾ ಭಟ್ ಅವರಿಗೆ ತೆಲುಗು ಚಿತ್ರರಂಗ ಹೊಸದೇನು ಅಲ್ಲ. ಅವರು ಅಭಿನಯಿಸಿದ್ದ 'ಬ್ರಹ್ಮಾಸ್ತ್ರ' ಚಿತ್ರವು ತೆಲುಗಿಗೆ ಡಬ್ ಆಗಿ ರಿಲೀಸ್ ಆಗಿತ್ತು. ರಾಜಮೌಳಿ ಅವರು ನಿರ್ದೇಶನ ಮಾಡಿದ್ದ 'ಆರ್‌ಆರ್‌ಆರ್' ಚಿತ್ರದಲ್ಲಿ ಆಲಿಯಾ ಅವರು ನಟಿಸಿದ್ದರು. ಆಲಿಯಾ ನಿರ್ಮಾಣ ಮಾಡಿದ ಚಿತ್ರವು ತೆಲುಗಿನಲ್ಲಿ ರಿಲೀಸ್ ಆಗುತ್ತಿರುವುದು ಇದೇ ಮೊದಲು.

ಈ ಕಾರಣದಿಂದ ಹೈದರಾಬಾದ್ ನಲ್ಲಿ ಆಲಿಯಾ ಭಟ್ ಅವರು 'ಜಿಗ್ರಾ' ಚಿತ್ರದ ಪ್ರೀ-ರಿಲೀಸ್ ಕಾರ್ಯಕ್ರಮವನ್ನು ಹಮ್ಮಿಕೊಂಡಿದ್ದರು. ಈ ಕಾರ್ಯಕ್ರಮಕ್ಕೆ ಸಮಂತಾ ಅವರು ಅತಿಥಿಯಾಗಿ ಆಗಮಿಸಿದ್ದರು. ಆಲಿಯಾ ಅವರು 'ನಾಟು ನಾಟು..' ಹಾಡಿನ ಬಗ್ಗೆ ಮಾತನಾಡಿದರು.

'ನಮ್ಮ ಮನೆಯಲ್ಲಿ ಯಾವಾಗಲೂ ನಾಟು ನಾಟು ಹಾಡನ್ನು ಪ್ಲೇ ಮಾಡುತ್ತೇವೆ. ನಮ್ಮ ಮಗಳು ರಹಾ ಈ ಹಾಡಿನ ದೊಡ್ಡ ಅಭಿಮಾನಿ. ಅವಳಿಗೆ ಹಾಡು ಕೇಳೋದು ಮಾತ್ರವಲ್ಲ, ಡ್ಯಾನ್ಸ್ ಮಾಡೋದು ಇಷ್ಟ. ನಾನು ನಾಟು ನಾಟು ಹಾಡಿಗೆ ಡ್ಯಾನ್ಸ್ ಮಾಡೋದನ್ನು ನೋಡಿದ್ದಾಳೆ. ಈ ಕಾರಣಕ್ಕೆ ಅವಳೂ ಡ್ಯಾನ್ಸ್ ಮಾಡುತ್ತಾಳೆ. ಹೀಗಾಗಿ, ಹಾಡು ನನಗೆ ವಿಶೇಷ' ಎಂದು ಆಲಿಯಾ ಹೇಳಿದ್ದಾರೆ.

ಆಲಿಯಾ ಭಟ್ ನಟನೆಯ 'ರಾಕಿ ಔರ್ ರಾಣಿ ಕಿ ಪ್ರೇಮ್ ಕಹಾನಿ' ಚಿತ್ರವು ಕಳೆದ ವರ್ಷ ರಿಲೀಸ್ ಆಗಿ ಮೆಚ್ಚುಗೆ ಪಡೆಯಿತು. ಈ ಚಿತ್ರ 100 ಕೋಟಿ ರೂಪಾಯಿ ಕ್ಲಬ್ ಸೇರಿತ್ತು. ಪ್ರೆಗ್ನೆನ್ಸಿ ಬಳಿಕ ಆಲಿಯಾ ದೊಡ್ಡ ಬ್ರೇಕ್ ಪಡೆದಿಲ್ಲ. ಈಗ ಅವರ ನಟನೆಯ 'ಜಿಗ್ರಾ' ರಿಲೀಸ್ ಆಗುತ್ತಿದೆ. ಇದಲ್ಲದೆ, 'ಲವ್ ಆ ಯಂಡ್ ವಾರ್' ಸಿನಿಮಾದಲ್ಲಿ ನಟಿಸುತ್ತಿದ್ದು, ಸಂಜಯ್ ಲೀಲಾ ಬನ್ಸಾಲಿ ನಿರ್ದೇಶನ ಈ ಚಿತ್ರಕ್ಕೆ ಇದೆ.

ಟೆಸ್ಟ್ ಕ್ರಿಕೆಟ್‌ನಲ್ಲಿ ಐತಿಹಾಸಿಕ ದಾಖಲೆ ಬರೆದ ಜೋ ರೂಟ್

ಲಂಡನ್: ಇಂಗ್ಲೆಂಡ್ ತಂಡದ ಸ್ಟಾರ್ ಬ್ಯಾಟರ್ ಜೋ ರೂಟ್‌ಟೆಸ್ಟ್ ಕ್ರಿಕೆಟ್‌ನಲ್ಲಿ ಐತಿಹಾಸಿಕ ದಾಖಲೆ ಬರೆದಿದ್ದಾರೆ.

ಸದ್ಯ ಪಾಕ್ ವಿರುದ್ಧ ನಡೆಯುತ್ತಿರುವ ಮೂರು ಪಂದ್ಯಗಳ ಟೆಸ್ಟ್ ಸರಣಿಯನ್ನಾಡುತ್ತಿರುವ ರೂಟ್ ಮೊದಲ ಇನ್ನಿಂಗ್ಸ್‌ನಲ್ಲೇ ಅಮೋಘ ಶತಕ ಸಿಡಿಸಿದ್ದಾರೆ. 167 ಎಸೆತಗಳಲ್ಲಿ 7 ಬೌಂಡರಿಗಳೊಂದಿಗೆ 100 ರನ್ ಬಾರಿಸಿದ್ದಾರೆ. ಇದರೊಂದಿಗೆ ಟೆಸ್ಟ್ ಕ್ರಿಕೆಟ್‌ನಲ್ಲಿ ಅತಿಹೆಚ್ಚು ರನ್ ಗಳಿಸಿದ ವಿಶ್ವದ 5ನೇ ಆಟಗಾರ ಎಂಬ ಖ್ಯಾತಿಗೆ ಪಾತ್ರರಾಗಿದ್ದಾರೆ. ಅಲ್ಲದೇ ಇಂಗ್ಲೆಂಡ್‌ನ ಟೆಸ್ಟ್ ಕ್ರಿಕೆಟ್ ಇತಿಹಾಸದಲ್ಲೇ ಅತಿಹೆಚ್ಚು ರನ್ ಗಳಿಸಿದ ಮೊದಲ ಆಟಗಾರ ಎನಿಸಿಕೊಂಡಿದ್ದಾರೆ.

ವಿಶ್ವದ 5ನೇ ಆಟಗಾರ: ಸಕ್ರೀಯ ಆಟಗಾರನಾಗಿರುವ ಜೋ ರೂಟ್ 80 ರನ್ ಸಿಡಿಸುತ್ತಿದ್ದಂತೆ 12,473 ರನ್ ಪೂರೈಸಿದರು. ಈ ಮೂಲಕ ಇಂಗ್ಲೆಂಡ್ ತಂಡದ ಮಾಜಿ ನಾಯಕ ಆಲಸ್ಟೈರ್ ಕುಕ್ ಅವರ 12,472 ರನ್‌ಗಳ ದಾಖಲೆ ಮುರಿದಿದರು. ಸದ್ಯ ಪಾಕ್ ವಿರುದ್ಧ 3ನೇ ದಿನದಾಟದಲ್ಲಿ ಅಜೇಯ 146 ರನ್ ಸಿಡಿಸಿರುವ ರೂಟ್ ಅತಿ ಶೀಘ್ರದಲ್ಲೇ ಭಾರತದ ಕ್ರಿಕೆಟ್ ದಿಗ್ಗಜ ರಾಹುಲ್ ದ್ರಾವಿಡ್ ಅವರ ದಾಖಲೆ ಮುರಿಯುವ ವಿಶ್ವಾಸ ಮೂಡಿಸಿದ್ದಾರೆ.

ವಿಶ್ವದ ಟಾಪ್-5 ಟೆಸ್ಟ್ ಬ್ಯಾಟರ್ಸ್ ಇವರೇ
- **ಸಚಿನ್ ತೆಂಡೂಲ್ಕರ್ : 15,921 ರನ್**
- **ರಿಕಿ ಪಾಂಟಿಂಗ್ : 13,378 ರನ್**
- **ಜಾಕ್ ಕಾಲೀಸ್ : 13,289 ರನ್**
- **ರಾಹುಲ್ ದ್ರಾವಿಡ್ : 13,288 ರನ್**
- **ಜೋ ರೂಟ್ : 12,521 ರನ್**

ಇಂಗ್ಲೆಂಡ್‌ನ ಟಾಪ್-2 ಟೆಸ್ಟ್ ಬ್ಯಾಟರ್
- **ಜೋ ರೂಟ್ : 12,521 ರನ್**
- **ಆಲಸ್ಟೈರ್ ಕುಕ್ : 12,472 ರನ್**

ಶತಕದಂಚಿನಲ್ಲಿ ಟೊಮೆಟೊ ದರ

ವರ್ಷದಲ್ಲಿ 2ನೇ ಬಾರಿಗೆ 100 ರೂ. ಸನಿಹಕ್ಕೆ 'ಕೆಂಪಣ್ಣ'

ಬೆಂಗಳೂರು: ಕಳೆದ ಕೆಲ ದಿನಗಳಿಂದ ದಿನಬೆಳಗಾದರೆ ಒಂದಲ್ಲ ಒಂದು ವಸ್ತುಗಳ ದರ ಏರಿಕೆಯಾಗುತ್ತಲೇ ಇದೆ. ಅದರಲ್ಲೂ ಅಗತ್ಯ ತರಕಾರಿಗಳಾದ ಈರುಳ್ಳಿ, ಬೆಳ್ಳುಳ್ಳಿ ದರ ಗಗನ ಸಖಿಯಾಗಿದ್ದು, ಈ ಸಾಲಿಗೆ ಟೊಮೆಟೊ ಕೂಡ ಸೇರ್ಪಡೆಯಾಗಿದೆ.

ಕಳೆದ ಕೆಲ ದಿನಗಳಿಂದ ಈರುಳ್ಳಿ, ಬೆಳ್ಳುಳ್ಳಿ ದರ ಕೇಳಿದ್ರೆನೆ ಜನ ಹೆದರುವ ಪರಿಸ್ಥಿತಿ ನಿರ್ಮಾಣ ಆಗಿದೆ. ಈಗಾಗಲೇ ಬೆಳ್ಳುಳ್ಳಿ ಕೆಜಿಗೆ 400 ರೂ. ದಾಟಿದ್ರೆ ಈರುಳ್ಳಿ 100 ರೂ. ಸನಿಹಕ್ಕೆ ಬಂದಿದೆ. ಈ ನಡುವೆ ಟೊಮೆಟೊ ಕೂಡ ಇದೇ ಸಾಲಿಗೆ ಸೇರಿದ್ದು. ಟೊಮೆಟೊ ದರ 100 ರೂ. ದರ ಏರಿಕೆಯಾಗಿದೆ.

ಕಳೆದ ನಾಲ್ಕೈದು ತಿಂಗಳ ಹಿಂದಷ್ಟೇ ಮಳೆ ಅಭಾವ ಮತ್ತು ರೋಗದ ಕಾರಣ ಭಾರೀ ಪ್ರಮಾಣದಲ್ಲಿ ಟೊಮೆಟೊ ಇಳುವರಿ ಕಡಿಮೆಯಾಗಿತ್ತು. ಪರಿಣಾಮ ಟೊಮೆಟೊ ದರ 100 ರೂ. ದಾಟಿತ್ತು. ಆ ಬಳಿಕ ಈಗ ಮತ್ತೆ ಅದೇ ಪರಿಸ್ಥಿತಿ ನಿರ್ಮಾಣ ಆಗಿ ದಿಢೀರ್ ದರ ಏರಿಕೆಯಾಗಿದ್ದು, ಟೊಮೆಟೊ ಕೊಳ್ಳೋಕು ಹಿಂದೂಮುಂದು ನೋಡುವ ಸ್ಥಿತಿ ನಿರ್ಮಾಣ ಆಗಿದೆ. ಈ ಬಾರಿ ಮಳೆ ಪ್ರಮಾಣ ಹೆಚ್ಚಾದ ಕಾರಣ ಇತರೆ ಜಿಲ್ಲೆಗಳಿಂದ ಬೆಂಗಳೂರಿಗೆ ಸರಬರಾಜು ಆಗುತ್ತಿದ್ದ ಟೊಮೆಟೊದಲ್ಲಿ ಭಾರೀ ಇಳಿಕೆ ಕಂಡಿದೆ. ಬೆಂಗಳೂರಿನ ಕೆಲ ಭಾಗಗಳಿಂದ ಮಾತ್ರ ಟೊಮೆಟೊ ಬರುತ್ತಿದ್ದು, ಸಂಪೂರ್ಣ ಪೂರೈಕೆ ಆಗುತ್ತಿಲ್ಲ. ಹೀಗಾಗಿ ದರ ಏರಿಕೆ ಆಗುತ್ತಿದೆ ಎಂದು ವ್ಯಾಪಾರಿಗಳು ಹೇಳುತ್ತಿದ್ದಾರೆ.

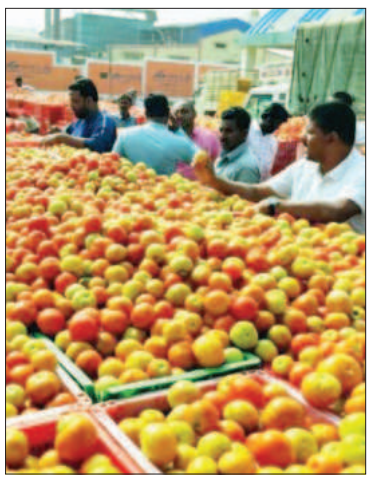

ಹೊರ ರಾಜ್ಯಗಳು ಕೂಡ ಹೆಚ್ಚಾಗಿ ರಾಜ್ಯದ ಟೊಮೆಟೊ ಮೇಲೆ ಅವಲಂಬನೆ ಕಾರಣ ಅನೇಕ ಗಡಿ ಜಿಲ್ಲೆಗಳು ಹೊರ ರಾಜ್ಯಗಳಿಗೆ ಹೆಚ್ಚಾಗಿ ಪೂರೈಕೆ ಮಾಡುತ್ತಿವೆ. ಇದು ಕೂಡ ದರ ಏರಿಕೆಗೆ ಕಾರಣ ಆಗುತ್ತಿದೆ. ಸದ್ಯ ಇದೇ ಪರಿಸ್ಥಿತಿ ಇನ್ನೂ ಒಂದೆರೆಡು ವಾರ ಮುಂದುವರಿಯುವ ಸಾಧ್ಯತೆ ಇದೆ. ಹೊಸ ಬೆಳೆ ಬಂದು ಅಗತ್ಯಕ್ಕೆ ತಕ್ಕಂತೆ ಪೂರೈಕೆಯಾಗಬೇಕಿದೆ. ಮಳೆ ಕಡಿಮೆಯಾದರೆ ಮುಂದಿನ ಒಂದೆರೆಡು ವಾರಗಳಲ್ಲಿ ಸ್ವಲ್ಪ ಪ್ರಮಾಣದಲ್ಲಿ ದರ ಇಳಿಕೆಯಾಗುವ ಸಾಧ್ಯತೆ ಇದೆ ಎಂದು ವ್ಯಾಪಾರಿಗಳು ಅಂತಿದ್ದಾರೆ.

ಹಬ್ಬದ ನಡುವೆಯೇ ದರ ಏರಿಕೆ ಜನರನ್ನ ಹೈರಾಣಾಗಿಸುತ್ತಿದೆ ಅನ್ನೋ ಬೇಸರ ಒಂದು ಕಡೆಯಾದರೆ, ಮತ್ತೊಂದೆಡೆ ಈಗಾಗಲಾದರು ಬೆಳೆದ ಬೆಳೆಗೆ ರೈತ ಸ್ವಲ್ಪ ಲಾಭ ಕಾಣುವ ಸಮಯ ಬಂತಲ್ಲ ಅನ್ನೋದೇ ನೆಮ್ಮದಿ ವಿಚಾರ.

ನಂ.1 ಸ್ಥಾನಕ್ಕೇರುವ ಸನಿಹದಲ್ಲಿ ಹಾರ್ದಿಕ್; ರ್‍ಯಾಂಕಿಂಗ್‌ನಲ್ಲಿ ಭಾರತೀಯರದ್ದೇ ಪಾರುಪತ್ಯ

ಐಸಿಸಿ ನೂತನ ರ್ಯಾಂಕಿಂಗ್ ಪಟ್ಟಿಯನ್ನು ಬಿಡುಗಡೆ ಮಾಡಿದ್ದು, ಇತ್ತೀಚಿನ ಶ್ರೇಯಾಂಕ ಪಟ್ಟಿಯಲ್ಲಿ ಟೀಂ ಇಂಡಿಯಾ ಆಟಗಾರರು ಬಂಪರ್ ಲಾಭ ಗಳಿಸಿದ್ದಾರೆ. ಬಾಂಗ್ಲಾದೇಶ ವಿರುದ್ಧದ ಮೊದಲ ಟಿ20 ಪಂದ್ಯದಲ್ಲಿ ಅಮೋಘ ಪ್ರದರ್ಶನ ನೀಡಿದ್ದ ಹಾರ್ದಿಕ್ ಪಾಂಡ್ಯ ಆಲ್‌ರೌಂಡರ್‌ಗಳ ಶ್ರೇಯಾಂಕ ಪಟ್ಟಿಯಲ್ಲಿ ಭರ್ಜರಿ ಏರಿಕೆ ಕಂಡಿದ್ದಾರೆ.

ಬಾಂ ವಿರುದ್ಧದ ಮೊದಲ ಟಿ20 ಪಂದ್ಯದಲ್ಲಿ 39 ರನ್‌ಗಳ ಗೆಲುವಿನ ಇನ್ನಿಂಗ್ಸ್ ಆಡಿದ್ದ ಹಾರ್ದಿಕ್ ಬೌಲಿಂಗ್‌ನಲ್ಲೂ 1 ವಿಕೆಟ್ ಪಡೆಯುವಲ್ಲಿ ಯಶಸ್ವಿಯಾಗಿದ್ದರು. ತಮ್ಮ ಆಟದ ಮೂಲಕ ತಂಡಕ್ಕೆ ಗೆಲುವು ತಂದುಕೊಟ್ಟಿದ್ದ ಪಾಂಡ್ಯ, ಇದೀಗ ಟಿ20 ಆಲ್‌ರೌಂಡರ್‌ಗಳ ರ್‍ಯಾಂಕಿಂಗ್ ಪಟ್ಟಿಯಲ್ಲಿ ಬರೋಬ್ಬರಿ 4 ಸ್ಥಾನ ಮೇಲೇರಿದ್ದು, 3ನೇ ಸ್ಥಾನವನ್ನು ಪಡೆದುಕೊಂಡಿದ್ದಾರೆ.

ಬಾಂಗ್ಲಾದೇಶ ವಿರುದ್ಧ ಉಳಿದಿರುವ ಇನ್ನೇರಡು ಪಂದ್ಯಗಳಲ್ಲಿ ಹಾರ್ದಿಕ್ ತಮ್ಮ ಇದೇ ಆಟವನ್ನು ಮುಂದುವರೆಸಿದರೆ ನಂಬರ್ 1ಸ್ಥಾನಕ್ಕೇರುವ ಅವಕಾಶ ಹೊಂದಿದ್ದಾರೆ. ಹಾರ್ದಿಕ್ ಇದೀಗ 216 ರೇಟಿಂಗ್ ಅಂಕಗಳೊಂದಿಗೆ ಮೂರನೇ ಸ್ಥಾನದಲ್ಲಿದ್ದರೆ, ಇಂಗ್ಲೆಂಡ್‌ನ ಲಿಯಾಮ್ ಲಿವಿಂ