ಸಂಪುಟ: 22, ಸಂಚಿಕೆ: 6, ಪುಟಗಳು: 8, ಮಂಗಳವಾರ, 15 ಅಕ್ಟೋಬರ್ 2024 RNI NO. KARKAN/2002/08054
epaper: www.sanjemugilu.com

ಸುದ್ದಿಗಳ ಹೊನಲು
ಸಂಜೆ ಮುಗಿಲು
ಕನ್ನಡ ಪ್ರಾದೇಶಿಕ ಸಂಜೆ ದಿನಪತ್ರಿಕೆ
ವೇಣು ಸಾರಥ್ಯದಲ್ಲಿ...
ಬೆಂಗಳೂರು। ಬೆಂಗಳೂರು ಗ್ರಾಮಾಂತರ। ಕೋಲಾರ। ಚಿಕ್ಕಬಳ್ಳಾಪುರ। ರಾಮನಗರ। ಮಂಡ್ಯ। ಮೈಸೂರು। ಚಾಮರಾಜನಗರ
₹3

ದಶಪ್ರಮತಿ ಮುದ್ರಣಾಲಯ
dashapramathi mudranalaya
PRE-PRESS PRINTERS
Contact: +91 9483589085 | e-mail: dashapramathimudranalaya@gmail.com
We Undertake Printing of Newspapers | Tabloids | Magazines

ಸುಭಾಷಿತ

ಎಷ್ಟು ದೇವರ ನೀನೆಷ್ಟು ನಂಬಿದರೇನೊಂದಿಷ್ಟು
ನೀ ನಂಬದಿರೆ ನಿನ್ನ ನೀನು...
। ಕುವೆಂಪು

ಪಂಚಾಂಗ

(ಮಂಗಳವಾರ 15, ಅಕ್ಟೋಬರ್-2024)

- ಶ್ರೀ ಕ್ರೋಧಿ ನಾಮ ಸಂವತ್ಸರ,
- ದಕ್ಷಿಣಾಯನ, ಶರದ್ ಋತು,
- ಆಶ್ವಯುಜ ಮಾಸ, ಶುಕ್ಲ ಪಕ್ಷ,
- ವಾರ: ಮಂಗಳವಾರ, ತಿಥಿ : ತ್ರಯೋದಶಿ,
- ನಕ್ಷತ್ರ: ಪೂರ್ವಾಭಾದ್ರ,
- ರಾಹುಕಾಲ: 3.07 ರಿಂದ 4.46
- ಗುಳಿಕಕಾಲ: 12.09 ರಿಂದ 1.38
- ಯಮಗಂಡಕಾಲ: 9.11 ರಿಂದ 10.40

ಸಂಕ್ಷಿಪ್ತ ಸುದ್ದಿ

ಅವರ ಅಪ್ಪನಿಗೆ ಯಾರಾದರು ಹುಟ್ಟಿರುವವರು ಸಿಡಿ ಬಿಡುಗಡೆ ಮಾಡಲಿ: ಯತ್ನಾಳ್ ಸವಾಲ್

ವಿಜಯಪುರ: ಸುಮ್ಮನೆ ರಾಜಕಾರಣ ಮಾಡಿಕೊಂಡು ಇರಬೇಕು, ಇಲ್ಲದೇ ಹೋದರೆ ನಿಮ್ಮ ಸಿಡಿ ಬಿಡುಗಡೆ ಮಾಡುತ್ತೇನೆ ಎಂದು ಹೇಳಿದ್ದ ಹೆಚ್ಚುವರಿ ಜಿಲ್ಲಾ ಸರ್ಕಾರಿ ಅಭಿಯೋಜನಕ ಎಸ್ ಎಸ್ ಖಾದ್ರಿ ಮತ್ತು ಮುಸ್ಲಿಂ ಮುಖಂಡರ ವಿರುದ್ಧ ವಿಜಯಪುರ ಬಿಜೆಪಿ ಶಾಸಕ ಬಸನಗೌಡ ಪಾಟೀಲ್ ಯತ್ನಾಳ್ ತಿರುಗೇಟು ನೀಡಿದ್ದಾರೆ.

"ಖಾದ್ರಿ ಎಂಬ ಒಬ್ಬ ವಕ್ಫ್ ಆಸ್ತಿ ಲೂಟಿಕೋರ, ಹಿಂದೆ ಜಿಲ್ಲೆಯಿಂದ ಗಡೀಪಾರಾಗಿದ್ದವನು, ನಾವು ವಕ್ಫ್ ಆಸ್ತಿಯ ಲೂಟಿಯ ಬಗ್ಗೆ ಪ್ರತಿಭಟನೆಗೆ ಮುಂದಾಗಿರುವಾಗ ನನ್ನ ಸಿ.ಡಿ ಬಿಡುಗಡೆ ಮಾಡುತ್ತೀನಿ ಎಂದು ಹೇಳಿರುವುದನ್ನು ನಾನು ಗಮನಿಸಿದ್ದೇನೆ.

ಹಿಂದೆಯೂ ನಾನು ಹೇಳಿದ್ದೆ ಅವರ ಅಪ್ಪನಿಗೆ ಯಾರಾದರು ಹುಟ್ಟಿರುವವರು ಬಿಡುಗಡೆ ಮಾಡಲಿ ಎಂದು, ಈಗ ಅದನ್ನೇ ಪುನರುಚ್ಚರಿಸುತ್ತಿದ್ದೇನೆ. ಪುಟ 2

ಗುಂಡ್ಲುಪೇಟೆಯಲ್ಲಿ ದಿನ ಬಿಟ್ಟು ದಿನ ಮನೆಗಳಿಗೆ ಕನ್ನ

ಚಾಮರಾಜನಗರ: ಜಿಲ್ಲೆಯ ಗುಂಡ್ಲುಪೇಟೆ ಪಟ್ಟಣದಲ್ಲಿ ಮನೆಗಳ್ಳತನ ಮುಂದುವರಿದಿದೆ. ಕಳೆದೆರೆಡು ದಿನಗಳ ಹಿಂದೆ ಕಳ್ಳತನ ಪ್ರಕರಣ ಮಾಸುವ ಮುನ್ನವೇ ಮತ್ತೊಂದು ಕಳ್ಳತನ ತಡರಾತ್ರಿ ನಡೆದಿದ್ದು, ಜನತೆ ಬೆಚ್ಚಿ ಬಿದ್ದಿದ್ದಾರೆ.

ಪಟ್ಟಣದ 12ನೇ ವಾರ್ಡಿನ ನಿವಾಸಿ ವರದರಾಜು ಎಂಬುವರ ಮನೆಯಲ್ಲಿ ಕಳ್ಳತನ ನಡೆದಿದ್ದು, ಖದೀಮರು ಮನೆಯ ಬೀಗ ಹೊಡೆದು ಬೀರುವಿನಲ್ಲಿದ್ದ 97 ಸಾವಿರ ನಗದು ಹಾಗೂ 10 ಗ್ರಾಂ ಚಿನ್ನದ ಎರಡು ಓಲೆಗಳನ್ನು ಕಳ್ಳತನ ಮಾಡಿದ್ದಾರೆ. ಪುಟ 2

ದರ್ಶನ್ ಹೆಲ್ತ್ ರಿಪೋರ್ಟ್‌ನಲ್ಲೇನಿದೆ?

ನಟನಿಗೆ ಬೆನ್ನು ನೋವು ಇರೋದು ನಿಜವೇ?

ಬೆಂಗಳೂರು: ರೇಣುಕಾಸ್ವಾಮಿ ಕೊಲೆ ಕೇಸ್‌ನಲ್ಲಿ ನಟ ದರ್ಶನ್ ಅವರಿಗೆ ಕೆಳಹಂತದ ನ್ಯಾಯಾಲಯದಲ್ಲಿ ಜಾಮೀನು ಸಿಕ್ಕಿಲ್ಲ. ಇದು ಅವರನ್ನು ಮತ್ತಷ್ಟು ಕಂಗೆಡಿಸಿದೆ. ದರ್ಶನ್ ಅವರು ಜಾಮೀನಿಗಾಗಿ ಸಾಕಷ್ಟು ಚಡಪಡಿಸಿದ್ದರು. ಈಗ ಅವರು ಮತ್ತಷ್ಟು ದಿನ ಜೈಲಿನಲ್ಲೇ ಕಳೆಯಬೇಕಿದೆ. ಈ ಮಧ್ಯೆ ದರ್ಶನ್‌ಗೆ ಬೆನ್ನುನೋವು ಕಾಣಿಸಿಕೊಂಡಿದೆ. ಅವರಿಗೆ ಸರಿಯಾಗಿ ಕೂರಲೂ ಸಾಧ್ಯವಾಗುತ್ತಿಲ್ಲ. ಅವರಿಗೆ ನಿಜಕ್ಕೂ ಬೆನ್ನು ನೋವು ಇದೆಯೇ? ಹೌದು ಎನ್ನುತ್ತಿದೆ ವೈದ್ಯರ ವರದಿ. ಪುಟ 2

ಹುಬ್ಬಳ್ಳಿ ಕೇಸ್ ಬೆನ್ನಲ್ಲೇ ಡಿಜೆ ಹಳ್ಳಿ –ಕೆಜಿ ಹಳ್ಳಿ ಕೇಸ್ ವಾಪಸ್ ಪಡೆಯಲಿ

ಸರ್ಕಾರಕ್ಕೆ ಬಿಕೆ ಹರಿಪ್ರಸಾದ್ ಆಗ್ರಹ

ಬೆಂಗಳೂರು: 2022ರಲ್ಲಿ ನಡೆದಿದ್ದ ಹಳೇ ಹುಬ್ಬಳ್ಳಿಯಲ್ಲಿ ಗಲಭೆ ಪ್ರಕರಣದ ಆರೋಪಿಗಳ ಮೇಲಿನ ಕೇಸ್ ವಾಪಸ್ ಪಡೆದುಕೊಳ್ಳಲು ಸಿಎಂ ಸಿದ್ದರಾಮಯ್ಯ ನೇತೃತ್ವದ ಸಂಪುಟ ಸಭೆ ತೀರ್ಮಾನ ತೆಗೆದುಕೊಂಡಿತ್ತು. ಇದರ ಬೆನ್ನಲ್ಲೆ ರಾಜ್ಯ ಸರ್ಕಾರದ ನಿರ್ಧಾರಕ್ಕೆ ವಿಪಕ್ಷಗಳು ಸೇರಿದಂತೆ ಹಲವೆಡೆ ವ್ಯಾಪಕ ಆಕ್ರೋಶ ವ್ಯಕ್ತವಾಗಿತ್ತು. ಇದರ ಬೆನ್ನಲ್ಲೆ ಕಾಂಗ್ರೆಸ್ ಹಿರಿಯ ನಾಯಕ ಡಿಜೆ ಹಳ್ಳಿ ಕೆಜೆ ಹಳ್ಳಿ ಗಲಭೆಯಲ್ಲಿ ಅಮಾಯಕರ ಮೇಲೆ ಆಗಿರುವ ಕೇಸ್ ವಾಪಾಸ್ ಪಡೆಯುವಂತೆ ಸರ್ಕಾರವನ್ನು ಆಗ್ರಹಿಸಿದ್ದಾರೆ.

ಹೌದು, ಈಗಾಗಲೇ ಹಳೇ ಹುಬ್ಬಳ್ಳಿ ಗಲಭೆ ಆರೋಪಿಗಳ ಮೇಲಿನ ಕೇಸ್ ಹಿಂದಕ್ಕೆ ಪಡೆದ ಸಿದ್ದರಾಮಯ್ಯ ಸಚಿವ ಸಂಪುಟದ ವಿರುದ್ಧ ವ್ಯಾಪಕ ಆಕ್ರೋಶಗಳು ವ್ಯಕ್ತವಾದ ಬೆನ್ನಲ್ಲೆ ಕಾಂಗ್ರೆಸ್ ಹಿರಿಯ ನಾಯಕ ಬಿಕೆ ಹರಿಪ್ರಸಾದ್ ಅವರು, ಡಿಜೆ ಹಳ್ಳಿ ಕೆಜಿ ಹಳ್ಳಿ ಪ್ರಕರಣದಲ್ಲಿ ಅಮಾಯಕರ ಮೇಲೆ ಆಗಿರುವ ಪ್ರಕರಣಗಳನ್ನು ಸರ್ಕಾರ ವಾಪಸ್ ಪಡೆಯಬೇಕು. ನಾನೊಬ್ಬ ಬೆಂಗಳೂರು ನಗರದ ಮತದಾರನಾಗಿ ಸರ್ಕಾರಕ್ಕೆ ಒತ್ತಾಯ ಮಾಡ್ತೇನೆ ಎಂದಿದ್ದಾರೆ. ಆ ಮೂಲಕ ಡಿಜೆ ಹಳ್ಳಿ ಕೆಜೆ ಹಳ್ಳಿ ಗಲಭೆಯ ಆರೋಪಿಗಳ ವಿರುದ್ಧದ ಪ್ರಕರಣವನ್ನು ವಾಪಾಸ್ ಪಡೆಯುವಂತೆ ಸರ್ಕಾರವನ್ನು ಒತ್ತಾಯಿಸಿದ್ದಾರೆ.

ಏನಿದು ಡಿಜೆ ಹಳ್ಳಿ ಕೆಜೆ ಹಳ್ಳಿ ಘಟನೆ: ಮಹಮದ್ ಪೈಗಂಬರ್ ಬಗ್ಗೆ ಆಕ್ಷೇಪಾರ್ಹ ರೀತಿಯಲ್ಲಿ ಸಾಮಾಜಿಕ ಜಾಲತಾಣದಲ್ಲಿ ಪೋಸ್ಟ್ ಹಾಕಿದ್ದ ಹಿನ್ನೆಲೆಯಲ್ಲಿ ಏಕಾಏಕಿ ಆರೋಪಿಯ ಮನೆ, ಶಾಸಕ ಅಖಂಡ ಶ್ರೀನಿವಾಸ್ ಮನೆ ಸೇರಿದಂತೆ ಡಿಜೆ ಹಳ್ಳಿ ಮತ್ತು ಕೆಜಿ ಹಳ್ಳಿ ಪೊಲೀಸ್ ಠಾಣೆಗೆ ನುಗ್ಗಿ ಗಲಭೆ ನಡೆದಿತ್ತು. ಈ ಗಲಭೆಯಲ್ಲಿ ಅಪಾರ ಪ್ರಮಾಣ ಆಸ್ತಿ- ಪಾಸ್ತಿ ಹಾನಿಯಾಗಿತ್ತು. ಹಲವು ವಾಹನಗಳಿಗೆ ಬೆಂಕಿ ಹಚ್ಚಲಾಗಿತ್ತು. ಪುಟ 2

ಬೆಳ್ಳಂಬೆಳಗ್ಗೆಯೇ ಮಳೆ ರಗಳೆ

ಬೆಂಗಳೂರಲ್ಲಿ ಮಕ್ಕಳು ಮತ್ತು ಉದ್ಯೋಗಿಗಳು ಮಳೆಯಲ್ಲೇ ಪಯಣ

ಬೆಂಗಳೂರು: ಬೆಂಗಳೂರಿನಲ್ಲಿ ಮಂಗಳವಾರ ಬೆಳ್ಳಂಬೆಳಗ್ಗೆಯೇ ಧಾರಾಕಾರ ಮಳೆ ಸುರಿಯಿತು. ಬೆಂಗಳೂರಿನ ಮೆಜೆಸ್ಟಿಕ್ , ಕಾರ್ಪೊರೇಷನ್ ಸರ್ಕಲ್ , ಶಾಂತಿನಗರ, ಕೆ.ಆರ್ .ಮಾರ್ಕೆಟ್ , ವಿಧಾನಸೌಧ, ಶಿವಾಜಿನಗರ, ಬಸವನಗುಡಿ, ಜಯನಗರ, ಶ್ರೀನಗರ, ಹನುಮಂತನಗರ, ತ್ಯಾಗರಾಜನಗರ, ಕೋರಮಂಗಲ, ರಿಚ್ ಮಂಡ್ ಸರ್ಕಲ್ , ಮಲ್ಲೇಶ್ವರಂ, ಯಶವಂತಪುರ, ಪೀಣ್ಯ, ಜಾಲಹಳ್ಳಿ, ದಾಸರಹಳ್ಳಿ, ರಾಜಾಜಿನಗರ ಸೇರಿದಂತೆ ಸುತ್ತಮುತ್ತ ಧಾರಾಕಾರ ಮಳೆಯಾಯಿತು.

ಸೋಮವಾರ ಬೆಳಗ್ಗೆಯೇ ಬೆಂಗಳೂರಿಗೆ ತಂಪೆರೆದಿದ್ದ ವರುಣ ರಾತ್ರಿಯೂ ಆರ್ಭಟಿಸಿದ್ದಾನೆ. ಸೋಮವಾರ ತಡರಾತ್ರಿಯಿಂದಲೇ ಬೆಂಗಳೂರಿನಲ್ಲಿ ಆರಂಭವಾದ ಮಳೆ ಮಂಗಳವಾರ ಮುಂಜಾನೆ ಇನ್ನಷ್ಟು ಜೋರಾಗಿದೆ. ಬೆಳ್ಳಂಬೆಳಗ್ಗೆಯೇ ಸುರಿದ ಮಳೆಯಿಂದ ಕಚೇರಿಗಳಿಗೆ ತೆರಳುವವರು ಪರದಾಡುವಂತಾಗಿದೆ.

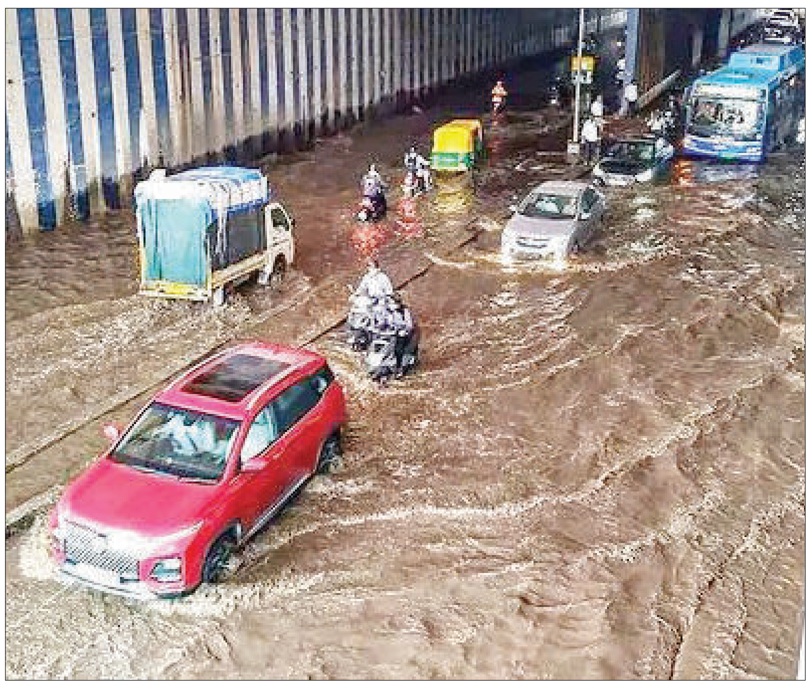

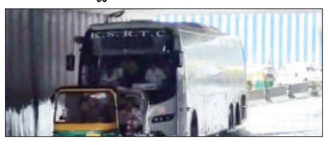

ಮಕ್ಕಳು ಮತ್ತು ಉದ್ಯೋಗಿಗಳು ತುಂತುರು ಮಳೆಯಲ್ಲಿಯೇ ನೆನೆದುಕೊಂಡು ಸ್ಕೂಲ್, ಕಾಲೇಜು, ಕೆಲಸಕ್ಕೆ ಹೋಗುತ್ತಿದ್ದಾರೆ. ಕಾರ್ಪೊರೇಷನ್ ಸರ್ಕಲ್ ಸುತ್ತಮುತ್ತ ತುಂತುರು ಮಳೆ ಇನ್ನೂ ಸುರಿಯುತ್ತಿದ್ದು, ಮಳೆಗೆ ವಾಹನ ಸವಾರರು, ಪಾದಚಾರಿಗಳು ಪರದಾಟಪಡುವಂತಾಗಿದೆ.

ನಗರದ ಓಕಳೀಪುರ ಅಂಡರ್ ಪಾಸ್‌ನಲ್ಲಿ ನೀರು ತುಂಬಿದ್ದು, ಕೆರೆಯಂತಾಗಿದೆ. ಅಂಡರ್ ಪಾಸ್ ಪೂರ್ತಿ ಮಳೆ ನೀರು ತುಂಬಿದ್ದು, ವಾಹನ ಸವಾರರು ಚಾಲನೆಗೆ ಹರಸಾಹಸಪಡುವಂತಾಗಿದೆ. ಪುಟ 2

ರೈತ ಹೋರಾಟಗಾರ್ತಿ ವಿರುದ್ಧ ವಿನಯ್ ಕುಲಕರ್ಣಿ ಆಪ್ತನಿಂದ

ದೂರು ದಾಖಲು

ಹುಬ್ಬಳ್ಳಿ: ರೈತ ಹೋರಾಟಗಾರ್ತಿ ಮೇಲೆ ಅತ್ಯಾಚಾರ ನಡೆಸಿದ್ದಾರೆ ಎಂದು ಇತ್ತೀಚೆಗೆ ಶಾಸಕ ವಿನಯ್ ಕುಲಕರ್ಣಿ ವಿರುದ್ಧ ಸಂಜಯ್ ನಗರ ಪೊಲೀಸ್ ಠಾಣೆಯಲ್ಲಿ ಎಫ್ ಐಆರ್ ದಾಖಲಾಗಿತ್ತು. ಬಳಿಕ ವಿನಯ್ ಕುಲಕರ್ಣಿ ಸಹ ರೈತ ಹೋರಾಟಗಾರ್ತಿ ವಿರುದ್ಧ ಬೆಂಗಳೂರಿನಲ್ಲಿ ಒಂದು ದೂರು ದಾಖಲಿಸಿದ್ದಾರೆ. ಇದರ ಬೆನ್ನಲ್ಲೇ ಅವರ ಆಪ್ತ ಅರ್ಜುನ್ ಗುಡ್ಡದ ಸಹ ಮತ್ತೊಂದು ದೂರು ದಾಖಲಿಸಿದ್ದಾರೆ.

ಬೆದರಿಕೆ ಹಾಕಿದ ಆರೋಪದಡಿ ವಿನಯ್ ಕುಲಕರ್ಣಿ ಆಪ್ತ ಅರ್ಜುನ್ ಗುಡ್ಡದ ವಿರುದ್ಧವೂ ದೂರು ದಾಖಲಾಗಿತ್ತು. ಇದೀಗ ರೈತ ಹೋರಾಟಗಾರ್ತಿ ಸೇರಿ ನಾಲ್ವರ ವಿರುದ್ಧ ಅರ್ಜುನ್ ಗುಡ್ಡದ ಹುಬ್ಬಳ್ಳಿಯ ಗೋಕುಲ ರೋಡ್ ಠಾಣೆಯಲ್ಲಿ ದೂರು ದಾಖಲಿಸಿದ್ದಾರೆ.

20 ಲಕ್ಷ ರೂ. ಹಣಕ್ಕೆ ಬೇಡಿಕೆ ಇಟ್ಟಿದ್ದ ಆರೋಪದಡಿ ರೈತ ಹೋರಾಟಗಾರ್ತಿ ವಿರುದ್ಧ ದೂರು ದಾಖಲಾಗಿದೆ. ನಾನು ಹತ್ತಿ ಬೀಜದ ಕಂಪನಿಯ ಬ್ರ್ಯಾಂಡ್ ಅಂಬಾಸಿಡರ್ ಎಂದು ಅರ್ಜುನ್‌ಗೆ ಮಹಿಳೆ ಪರಿಚಯವಾಗಿದ್ದಾರೆ. ಪುಟ 2

ಕೋವಿಡ್ ಲಸಿಕೆ ಅಡ್ಡಪರಿಣಾಮಗಳ ತನಿಖೆಗೆ ಮನವಿ

ಅರ್ಜಿ ವಜಾಗೊಳಿಸಿದ ಸುಪ್ರೀಂ

ನವದೆಹಲಿ: ಕೋವಿಡ್ ಲಸಿಕೆಗಳಿಂದ ಆರೋಗ್ಯದ ದುಷ್ಪರಿಣಾಮಗಳ ಕುರಿತು ಸಲ್ಲಿಸಲಾದ ಸಾರ್ವಜನಿಕ ಹಿತಾಸಕ್ತಿ ಅರ್ಜಿಯನ್ನು ಸುಪ್ರೀಂ ಕೋರ್ಟ್ ವಜಾಗೊಳಿಸಿದೆ.

ಲಸಿಕೆಗಳು ರಕ್ತ ಹೆಪ್ಪುಗಟ್ಟುವಿಕೆಯಂತಹ ಅಡ್ಡ ಪರಿಣಾಮಗಳನ್ನು ಉಂಟುಮಾಡುತ್ತವೆ ಎಂದು ಅರ್ಜಿದಾರರ ಪರ ವಕೀಲರು ಹೇಳಿದ್ದರು. ಯುನೈಟೆಡ್ ಕಿಂಗ್‌ಡಂನಂತಹ ವಿದೇಶಗಳಲ್ಲಿ ಅದೇ ಕಾಳಜಿಯ ಮೇಲೆ ಕ್ಲಾಸ್ ಆಕ್ಷನ್ ಮೊಕದ್ದಮೆಗಳನ್ನು ದಾಖಲಿಸಲಾಗಿದೆ ಎಂದು ಅವರು ಉಲ್ಲೇಖಿಸಿದ್ದರು.

ಸಿಜೆಐ ಡಿವೈ ಚಂದ್ರಚೂಡ್ ನೇತೃತ್ವದ ನ್ಯಾಯಮೂರ್ತಿಗಳಾದ ಜೆಬಿ ಪರ್ದಿವಾಲಾ ಮತ್ತು ಮನೋಜ್ ಮಿಶ್ರಾ ಅವರನ್ನೊಳಗೊಂಡ ಪೀಠವು ಅರ್ಜಿ ವಿಚಾರಣೆ ನಡೆಸಿತ್ತು. ಆರಂಭದಲ್ಲಿ, ಸಾಂಕ್ರಾಮಿಕ ಬಿಕ್ಕಟ್ಟನ್ನು ನಿವಾರಿಸಲು ಲಸಿಕೆಗಳು ಜಾಗತಿಕವಾಗಿ ನೆರವು ನೀಡಿವೆ. ಈಗ ಅಂತಹ ಅರ್ಜಿಗಳನ್ನು ಸಲ್ಲಿಸುವುದು ಸೂಕ್ತವಲ್ಲ ಎಂದು ಸಿಜೆಐ ಒತ್ತಿ ಹೇಳಿದರು.

ಅರ್ಜಿದಾರರು ನಿಜವಾಗಿಯೂ ನೊಂದಿದ್ದರೆ, ಅವರು ಆರ್ಟಿಕಲ್ 32 ಅರ್ಜಿಗಳನ್ನು ಸಲ್ಲಿಸುವ ಬದಲು ಕ್ಲಾಸ್ ಆಕ್ಷನ್ ಸೂಟ್‌ಗಳನ್ನು ಸಲ್ಲಿಸಬೇಕು ಎಂದು ಸಿಜೆಐ ಹೇಳಿದರು. 'ಲಸಿಕೆ ತೆಗೆದುಕೊಂಡ ನಂತರ ಅರ್ಜಿದಾರರು ವೈಯಕ್ತಿಕವಾಗಿ ಯಾವುದೇ ಅಡ್ಡಪರಿಣಾಮಗಳಿಂದ ಬಳಲುತ್ತಿದ್ದಾರೆಯೇ' ಎಂದು ನ್ಯಾಯಮೂರ್ತಿ ಪರ್ದಿವಾಲಾ ಪ್ರಶ್ನಿಸಿದರು. ಪುಟ 2

ಮಾಜಿ ಸಚಿವ ನಾಗೇಂದ್ರ ಇಂದು

ಜೈಲಿಂದ ಬಿಡುಗಡೆ ಸಾಧ್ಯತೆ

ಬೆಂಗಳೂರು: ಮಹರ್ಷಿ ವಾಲ್ಮೀಕಿ ಪರಿಶಿಷ್ಟ ಪಂಗಡಗಳ ಅಭಿವೃದ್ಧಿ ನಿಗಮದ ಬಹುಕೋಟಿ ಹಗರಣ ಪ್ರಕರಣದಲ್ಲಿ ಬಂಧನಕ್ಕೆ ಒಳಗಾಗಿದ್ದ ಮಾಜಿ ಸಚಿವ ನಾಗೇಂದ್ರಗೆ ಜಾಮೀನು ಸಿಕ್ಕಿದೆ. ಇಂದು (ಮಂಗಳವಾರ) ಅವರು ಜೈಲಿಂದ ಬಿಡುಗಡೆಯಾಗುವ ಸಾಧ್ಯತೆ ಇದೆ.

ಸದ್ಯ ಪರಪ್ಪನ ಅಗ್ರಹಾರ ಜೈಲಲ್ಲಿ ನಾಗೇಂದ್ರ ಅವರು ನ್ಯಾಯಾಂಗ ಬಂಧನದಲ್ಲಿದ್ದರು. ಸೋಮವಾರ (ಅ.14) ಸಂಜೆ ಕೋರ್ಟ್ ಆದೇಶ ಪ್ರಕಟವಾದ ಹಿನ್ನೆಲೆಯಲ್ಲಿ ಇಂದು ನಾಗೇಂದ್ರ ಅವರು ಜೈಲಿನಿಂದ ಬಿಡುಗಡೆಯಾಗುವ ಸಾಧ್ಯತೆಯಿದೆ.

ಪ್ರಕರಣಕ್ಕೆ ಸಂಬಂಧಿಸಿದಂತೆ ಜನಪ್ರತಿನಿಧಿಗಳ ವಿಶೇಷ ನ್ಯಾಯಾಲಯ ನಿರೀಕ್ಷಣಾ ಜಾಮೀನು ಮಂಜೂರು ಮಾಡಿತ್ತು. ಈ ಪ್ರಕರಣದಲ್ಲಿ ಜುಲೈ 12 ರಂದು ಜಾರಿ ನಿರ್ದೇಶನಾಲಯ ಸತತ 7 ಗಂಟೆ ವಿಚಾರಣೆ ನಡೆಸಿದ ಬಳಿಕ ನಾಗೇಂದ್ರ ಅವರನ್ನು ಬಂಧಿಸಿತ್ತು. 2 ಲಕ್ಷ ರೂ. ಬಾಂಡ್, ಎರಡು ಶ್ಯೂರಿಟಿ, ತನಿಖಾ ಸಂಸ್ಥೆಗಳು ಕರೆದಾಗ ವಿಚಾರಣೆಗೆ ಹಾಜರಾಗಬೇಕೆಂದು ಕೋರ್ಟ್ ಷರತ್ತು ವಿಧಿಸಿದೆ.

ವಾಲ್ಮೀಕಿ ನಿಗಮದ ಹಣವನ್ನು 2024ರ ಲೋಕಸಭೆ ಪುಟ 2

ಇಂದು ಬಿಜೆಪಿ ಶಾಸಕನ ಬೇಲ್ ಭವಿಷ್ಯ

ಮುನಿರತ್ನಗೆ ಸಿಗುತ್ತಾ ಜಾಮೀನು?

ಬೆಂಗಳೂರು: ಶಾಸಕ ಮುನಿರತ್ನ ವಿರುದ್ಧದ ಅತ್ಯಾಚಾರ ಪ್ರಕರಣದ ಜಾಮೀನು ಆದೇಶ ಇಂದು ಪ್ರಕಟವಾಗಲಿದೆ. ಈಗಾಗಲೇ ವಾದ ಪ್ರತಿವಾದ ಆಲಿಸಿರುವ ಜನಪ್ರತಿನಿಧಿಗಳ ನ್ಯಾಯಾಲಯ ತೀರ್ಪು ಕಾಯ್ದಿರಿಸಿದೆ. ಇಂದು ಮಧ್ಯಾಹ್ನದ ಬಳಿಕ ತೀರ್ಪು ಹೊರಬೀಳುವ ಸಾಧ್ಯತೆ ಇದೆ. ಮುನಿರತ್ನ ವಿರುದ್ಧ ದೂರು ನೀಡಿರುವ ಸಂತ್ರಸ್ತ ಮಹಿಳೆಯಿಂದಲೇ ಮುನಿರತ್ನ ಹನಿಟ್ರ್ಯಾಪ್ ಮಾಡಿಸಿದ್ದಾರೆ ಅನ್ನೋ ಆರೋಪ ಇದೆ. ಈ ಹಿನ್ನೆಲೆ ಎಸ್‌ಐಟಿ ಸಾಕ್ಷ್ಯಗಳ ವಿಚಾರಣೆ ಮುಂದುವರೆಸಿದೆ.

ಮತ್ತೊಂದೆಡೆ ಡಿಎನ್‌ಎ ಪರೀಕ್ಷೆಗೆ ರಕ್ತದ ಮಾದರಿ ಸಂಗ್ರಹಿಸಲು ಖುಖಿ ಅರ್ಜಿ ಸಲ್ಲಿಸಿದರೆ, ಮುನಿರತ್ನ ಪರ ವಕೀಲರು ಇದಕ್ಕೆ ಆಕ್ಷೇಪಣೆ ಸಲ್ಲಿಸಿದ್ದಾರೆ. ಮುನಿರತ್ನ ಪರ ಹಿರಿಯ ವಕೀಲ ಅಶೋಕ್ ಹಾರನಹಳ್ಳಿ ವಾದ ಮಂಡಿಸಿದ್ದಾರೆ. ಈ ಅರ್ಜಿ ವಿಚಾರಣೆಯೂ ಇಂದು 42ನೇ ಎಸಿಎಂಎಂ ನ್ಯಾಯಾಲಯದಲ್ಲಿ ನಡೆಯಲಿದೆ. ಇದರ ನಡುವೆ ಇಂದು ಮುನಿರತ್ನಗೆ ಜಾಮೀನು ಸಿಗುತ್ತಾ ಕಾದು ನೋಡಬೇಕಿದೆ.

ಇನ್ನು, ಮುನಿರತ್ನ ವಿರುದ್ಧದ ಜಾತಿ ನಿಂದನೆ ಪ್ರಕರಣದಲ್ಲಿ ಮೂವರು ಆರೋಪಿಗಳಿಗೆ ನಿರೀಕ್ಷಣಾ ಜಾಮೀನು ಮಂಜೂರು ಆಗಿದೆ. ಲೋಹಿತ್, ಕಿರಣ್ ಹಾಗೂ ಮಂಜುನಾಥ್‌ಗೆ ಜನಪ್ರತಿನಿಧಿಗಳ ವಿಶೇಷ ಕೋರ್ಟ್ ನಿರೀಕ್ಷಣಾ ಜಾಮೀನು ಮಂಜೂರು ಮಾಡಿದೆ. ನ್ಯಾಯಾಧೀಶ ಸಂತೋಷ್ ಗಜಾನನ ಭಟ್ ಜಾಮೀನು ನೀಡಿ ಆದೇಶ ಹೊರಡಿಸಿದ್ದಾರೆ.

ಏನಿದು ಪ್ರಕರಣ?: ಬಿಬಿಎಂಪಿ ಮಾಜಿ ಸದಸ್ಯ ವೇಳುನಾಯ್ಕರ್ ಅವರು ಮುನಿರತ್ನ ವಿರುದ್ಧ ಜಾತಿ ನಿಂದನೆ ಪ್ರಕರಣ ದಾಖಲು ಮಾಡಿದ್ದಾರೆ. ರಾಜರಾಜೇಶ್ವರಿ ಶಾಸಕರು ಗುತ್ತಿಗೆದಾರನಿಂದ ಲಂಚ ಕೇಳುವ ಸಂದರ್ಭದಲ್ಲಿ ತಮ್ಮ ವಿರುದ್ಧ ಜಾತಿ ನಿಂದನೆ ಮಾಡಿದ್ದರು ಎಂದು ಆರೋಪಿಸಿದ್ದರು. ಇನ್ನು, ಈ ಪ್ರಕರಣದಲ್ಲಿ ಮುನಿರತ್ನ ಅವರಿಗೆ ಜಾಮೀನು ಮಂಜೂರು ಆಗಿದ್ದು, ಸದ್ಯ ಅವರು ಅತ್ಯಾಚಾರ ಪ್ರಕರಣದಲ್ಲಿ ಬಂಧಿತರಾಗಿದ್ದು, ಕೋರ್ಟ್ ನ್ಯಾಯಾಂಗ ವಶಕ್ಕೆ ನೀಡಿದೆ. ಕಗ್ಗಲೀಪರ ಪೊಲೀಸ್ ಠಾಣೆಯಲ್ಲಿ ಸುಮಾರು 40 ವರ್ಷದ ಮಹಿಳೆಯೊಬ್ಬರು ನೀಡಿದ ದೂರಿನ ಮೇರೆಗೆ ಶಾಸಕರ ಮೇಲೆ ಎಫ್ ಐಆರ್ ದಾಖಲಾಗಿತ್ತು.

ಬಾಬಾ ಸಿದ್ದಿಕ್ ಹತ್ಯೆ ಪ್ರಕರಣ

ಹಂತಕರ ಪತ್ತೆಗೆ ದೇಶದಾದ್ಯಂತ ಬಲೆ ಬೀಸಿದ ಪೊಲೀಸ್

ಮುಂಬೈ: ಮುಂಬೈನ ನ್ಯಾಯಾಲಯವು ಬಾಬಾ ಸಿದ್ದಿಕ್ ಹತ್ಯೆ ಪ್ರಕರಣದಲ್ಲಿ ಬಂಧಿತ ಮೂರನೇ ಆರೋಪಿ ಪ್ರವೀಣ್ ಲೋಂಕರ್ ಅವರನ್ನು ಸೋಮವಾರ ಅಕ್ಟೋಬರ್ 21 ರವರೆಗೆ ಪೊಲೀಸ್ ಕಸ್ಟಡಿಗೆ ಕಳುಹಿಸಿದೆ, ಇನ್ನೂ ಮೂವರು ಆರೋಪಿಗಳ ಪತ್ತೆಗೆ ಪೊಲೀಸರ ತಂಡಗಳು ದೇಶದ ಇತರ ಭಾಗಗಳಲ್ಲಿ ಬೀಡುಬಿಟ್ಟಿವೆ. ಉತ್ತರ ಪ್ರದೇಶದ ಭರೈಚ್‌ನ ಶಿವ ಕುಮಾರ್ ಗೌತಮ್ ಮತ್ತು ಪುಣೆಯ ಶುಭಂ ಲೊಂಕರ್ ಎಂಬ ಇಬ್ಬರು ರಾಷ್ಟ್ರೀಯವಾದಿ ಕಾಂಗ್ರೆಸ್ ಪಕ್ಷದ (ಎನ್‌ಸಿಪಿ) ನಾಯಕನ ಹತ್ಯೆಯಲ್ಲಿ ಪ್ರಮುಖ ಆರೋಪಿಗಳಾಗಿದ್ದಾರೆ. ಲೋಂಕರ್ ನೇಮಕ ಮಾಡಿದ್ದ ಶೂಟರ್ ಗೌತಮ್ ಸಿದ್ದಿಕ್ ಮೇಲೆ ಗುಂಡು ಹಾರಿಸಿದ್ದ. ಈ ಕೃತ್ಯಕ್ಕಾಗಿ ಲೋಂಕರ್ ಇತರ ಇಬ್ಬರನ್ನು ನೇಮಿಸಿಕೊಂಡಿದ್ದ. ಗುಂಡು ಹಾರಿಸಿದ ನಂತರ ಗೌತಮ್ ಜೊತೆಗಿದ್ದ ಧರ್ಮರಾಜ್ ಕಶ್ಯಪ್ ಮತ್ತು ಜರ್ಮೈಲ್ ಸಿಂಗ್ ಅವರು ಬೇರೆ ಬೇರೆ ದಿಕ್ಕಿನಲ್ಲಿ ಓಡಿದ್ದು, ಸಿದ್ದಿಕ್ ಜೊತೆ ಪೊಲೀಸ್ ಭದ್ರತೆಯನ್ನು ವಿಚಲಿತಗೊಳಿಸಲು ಮತ್ತು ವಿಭಜಿಸಲು ಸಾಧ್ಯವಾಯಿತು ಎಂದು ಅಧಿಕಾರಿಯೊಬ್ಬರು ತಿಳಿಸಿದ್ದಾರೆ. ಪುಟ 2

ಕಲಬುರಗಿ ಕಾರಾಗೃಹದಲ್ಲೂ ಕೈದಿಗಳ ಹೈಫೈ ಜೀವನ!

ಕಲಬುರಗಿ: ನಟ ದರ್ಶನ್ ಬೆಂಗಳೂರಿನ ಪರಪ್ಪನ ಅಗ್ರಹಾರ ಸೆಂಟ್ರಲ್ ಜೈಲಿನಲ್ಲಿದ್ದಾಗ ಅಲ್ಲಿನ ಕೈದಿಗಳು ರಾಜಾರೋಷವಾಗಿ ಬಿಂದಾಸ್ ಲೈಫ್ ಅನುಭವಿಸುತ್ತಿದ್ದಾರೆ ಅನ್ನೋದು ಬೆಳಕಿಗೆ ಬಂದಿತ್ತು. ಅದರ ಬೆನ್ನಲ್ಲೇ ಇದೇ ಕಾರಣಕ್ಕೆ ನಟ ದರ್ಶನ್ ಸೇರಿ ಕೆಲ ಕೈದಿಗಳನ್ನು ಬೇರೆ ಜೈಲಿಗೆ ಸ್ಥಳಾಂತರ ಮಾಡಲಾಗಿತ್ತು.

ಇದೀಗ ಕಲಬುರಗಿಯ ಕಾರಾಗೃಹದಲ್ಲೂ ಕೂಡ ಕೈದಿಗಳು ರಾಜಾರೋಷವಾದ ಜೀವನವನ್ನು ನಡೆಸುತ್ತಿದ್ದಾರೆ ಎಂದು ವರದಿಯಾಗಿದೆ. ಇದಕ್ಕೆ ಸಂಬಂಧಪಟ್ಟಂತೆ ಅನೇಕ ಫೋಟೋ ವಿಡಿಯೋಗಳೂ ವೈರಲ್ ಅಗಿದ್ದು, ಈ ಕಲಬುರಗಿ ಕಾರಾಗೃಹದಲ್ಲಿ ಹಣ ಕೊಟ್ಟರೆ ಸ್ಮಾರ್ಟ್ ಫೋನ್, ಗಾಂಜಾ ಸೇರಿದಂತೆ ಕೈದಿಗಳಿಗೆ ರಾಜ್ಯಾತಿಥ್ಯ ಕೂಡ ಸಿಗುತ್ತದೆ ಅನ್ನೋದು ತಿಳಿದು ಬಂದಿದೆ. ಜೈಲಿನಲ್ಲಿ ಎಣ್ಣೆ ಹೊಡೆಯೋ, ಗಾಂಜಾ ಸೇದೋ ವಿಡಿಯೋವನ್ನು ಸ್ವತಃ ಖೈದಿಗಳೇ ವೈರಲ್ ಮಾಡ್ತಿದ್ದು, ಕಾರಾಗೃಹದ ಕೈದಿಗಳ ಹೈ ಫೈ ಲೈಫ್‌ನ ಹಲವು ಫೋಟೋ ವೀಡಿಯೋ ವೈರಲ್ ಆಗಿದೆ. ಸ್ಮಾರ್ಟ್‌ಫೋನ್ ಬಳಸಿ ಕೈದಿಗಳು ಸ್ನೇಹಿತರಿಗೆ ವೀಡಿಯೋ ಕಾಲ್ ಮಾಡಿದ್ದು, ಗಾಂಜಾ ಹೊಡೆಯುತ್ತ ಜೈಲಿನಲ್ಲೇ ಸೆಲ್ಫಿಗೆ ಪೋಸ್ ನೀಡುತ್ತಿರುವ ಫೋಟೋ ಕೂಡ ವೈರಲ್ ಆಗಿದೆ.

ಕೈದಿಗಳಾದ ವಿಶಾಲ, ಸಾಗರ ಹಾಗು ಸೋನು ಎಂಬ ಕೈದಿಗಳ ಹೈ ಫೈ ಜೀವನ ಫೋಟೋ ವಿಡಿಯೋಗಳು ಸಿಕ್ಕಾಪಟ್ಟೆ ಹರಿದಾಡಿದ್ದು, ಬೇರೆ ಬೇರೆ ಅಪರಾಧ ಪ್ರಕರಣಗಳಲ್ಲಿ ಜೈಲು ಸೇರಿರುವ ಈ ಆರೋಪಿಗಳು ಬಿಂದಾಸ್ ಲೈಫ್ ಅನ್ನು ಜೈಲಿನೊಳಗೆ ಎಂಜಾಯ್ ಮಾಡುತ್ತಿದ್ದಾರೆ. ಯಾವ ಜೈಲು ಅನ್ನೋ ವಿಚಾರದಲ್ಲಿ ಶಿವಮೊಗ್ಗ- ಕಲಬುರಗಿ ಜೈಲು ಖೈದಿಗಳ ಮಧ್ಯ ಕಚ್ಚಾಟ ಆರಂಭವಾಗಿದ್ದು, ಇದೇ ಕಾರಣಕ್ಕೆ ಜೈಲಿನ ಹೈಫೈ ವಿಡಿಯೋ ಎಕ್ಸ್‌ಪೋಸ್ ಆಗಿದೆ ಎಂದು ತಿಳಿದು ಬಂದಿದೆ. ಜೈಲಿನಲ್ಲಿ ಎಣ್ಣೆ ಹೊಡೆಯೋ, ಗಾಂಜಾ ಸೇದೋ ಫೋಟೋ ವಿಡಿಯೋ ಹರಿದಾಡುತ್ತಿದ್ದರೂ ಸಹ ಜೈಲಾಧಿಕಾರಿಗಳು ಮಾತ್ರ ಕಲಬುರಗಿ ಜೈಲಿನಲ್ಲಿ ಹೈಫೈ ಲೈಫ್ ಇಲ್ಲ ಎಂದು ಅಲ್ಲಗಳೆಯುತ್ತಿದ್ದಾರೆ.

ಒಂದೇ ಕುಟುಂಬದ ನಾಲ್ವರು ಆತ್ಮಹತ್ಯೆ

ಬೆಂಗಳೂರು: ಒಂದೇ ಕುಟುಂಬದ ನಾಲ್ವರು ಆತ್ಮಹತ್ಯೆ ಮಾಡಿಕೊಂಡಿರುವ ಘಟನೆ ಬೆಂಗಳೂರು ಹೊರವಲಯದ ಸಿಂಗನಾಯಕನಹಳ್ಳಿಯಲ್ಲಿ ನಡೆದಿದೆ.

ಮೃತರನ್ನು ತಂದೆ, ತಾಯಿ ಸೇರಿದಂತೆ ಇಬ್ಬರು ಮಕ್ಕಳು ಎಂದು ಗುರುತಿಸಲಾಗಿದ್ದು, ಕೌಟುಂಬಿಕ ಕಲಹದ ಹಿನ್ನೆಲೆ ಆತ್ಮಹತ್ಯೆ ಮಾಡಿಕೊಂಡಿರುವ ಶಂಕೆ ವ್ಯಕ್ತವಾಗಿದೆ. ಸದ್ಯ ರಾಜಾನುಗುಂಟೆ ಪೊಲೀಸರು ಸ್ಥಳಕ್ಕೆ ಭೇಟಿ ನೀಡಿದ್ದು, ಪರಿಶೀಲನೆ ನಡೆಯುತ್ತಿದೆ.

ಹುಬ್ಬಳ್ಳಿ ಗಲಭೆ ಕೇಸ್ ವಾಪಸ್ ಪಡೆಯುವ ಸರ್ಕಾರದ ನಿರ್ಧಾರಕ್ಕೆ ಖಂಡನೆ

ಭುಗಿಲೆದ್ದ ಬಿಜೆಪಿ ಪ್ರತಿಭಟನೆ

ಬೆಂಗಳೂರು: ಹುಬ್ಬಳ್ಳಿ ಗಲಭೆ ಪ್ರಕರಣವನ್ನು ವಾಪಸ್ ಪಡೆಯುವ ರಾಜ್ಯ ಸರ್ಕಾರದ ನಿರ್ಧಾರವನ್ನು ಖಂಡಿಸಿ ಬಿಜೆಪಿ ರಾಜ್ಯಾದ್ಯಂತ ಪ್ರತಿಭಟನೆ ಹಮ್ಮಿಕೊಂಡಿದೆ. ಇದರ ಭಾಗವಾಗಿ ಬೆಂಗಳೂರಿನ ಫ್ರೀಡಂ ಪಾರ್ಕ್‌ನಲ್ಲೂ ರಾಜ್ಯಬಿಜೆಪಿ ಘಟಕ ಪ್ರತಿಭಟನೆ ನಡೆಸಿದೆ. ಪ್ರತಿಭಟನೆಯಲ್ಲಿ ಬಿಜೆಪಿ ರಾಜ್ಯಾಧ್ಯಕ್ಷ ವಿಜಯೇಂದ್ರ, ವಿಪಕ್ಷ ನಾಯಕ ಆರ್.ಅಶೋಕ್, ಅಶ್ವತ್ಥ್ ನಾರಾಯಣ, ಶಾಸಕರಾದ ಎಸ್.ಆರ್ ವಿಶ್ವನಾಥ್, ಸಿ.ಕೆ ರಾಮಮೂರ್ತಿ, ರವಿ ಸುಬ್ರಹ್ಮಣ್ಯ, ಸಂಸದ ಕಾರಜೋಳ, ಎಮ್‌ಎಲ್‌ಸಿ ರವಿಕುಮಾರ್ ಮೊದಲಾದ ನಾಯಕರು ಪಾಲ್ಗೊಂಡು ಸರ್ಕಾರದ ವಿರುದ್ಧ ಧಿಕ್ಕಾರ ಕೂಗಿ, ಆಕ್ರೋಶ ಹೊರಹಾಕಿದ್ದಾರೆ.

ಹುಬ್ಬಳ್ಳಿ ಗಲಭೆ ಪ್ರಕರಣವನ್ನು ರಾಜ್ಯ ಸರ್ಕಾರ ವಾಪಸ್ ಪಡೆಯಲು ನಿರ್ಧಾರ ಕೈಗೊಂಡಿದ್ದು ಈಗ ವಿವಾದಕ್ಕೆ ಕಾರಣವಾಗಿದೆ. ಇತ್ತೀಚೆಗೆ ಸಿಎಂ ಸಿದ್ದರಾಮಯ್ಯ ನೇತೃತ್ವದಲ್ಲಿ ನಡೆದ ಕ್ಯಾಬಿನೆಟ್ ಸಭೆಯಲ್ಲಿ ಹುಬ್ಬಳ್ಳಿ ಗಲಭೆಯಲ್ಲಿ ದಾಖಲಾಗಿದ್ದವರ ಮೇಲಿನ ಪ್ರಕರಣ ವಾಪಸ್ ಪಡೆಯುವ ನಿರ್ಧಾರ ಕೈಗೊಂಡಿದ್ದಕ್ಕೆ ಬಿಜೆಪಿ ಆಕ್ರೋಶ ವ್ಯಕ್ತಪಡಿಸಿದೆ.

ಪ್ರತಿಭಟನೆ ವೇಳೆ ವಿಧಾನ ಪರಿಷತ್ ಸದಸ್ಯ ರವಿಕುಮಾರ್ ಮಾತನಾಡಿ, ಆವತ್ತು ಹುಬ್ಬಳ್ಳಿ ಪೊಲೀಸ್ ಠಾಣೆ ಮುಂದೆ ಅಲ್ಪಸಂಖ್ಯಾತರು ಪ್ರತಿಭಟನೆ ನಡೆಸಿದ್ದು, ಕಲ್ಲೆಸೆದಿದ್ದರು, ಪೊಲೀಸರ ಕಾಲರ್ ಹಿಡಿದು, ಹಲ್ಲೆ ಮಾಡಿದರು. ಇದೆಲ್ಲ ಕ್ರಿಮಿನಲ್ ಕೇಸ್‌ಗಳು, ಇದನ್ನೆಲ್ಲ ಸರ್ಕಾರ ವಾಪಸ್ ಪಡೆದಿದೆ. ಈ ಸರ್ಕಾರಕ್ಕೆ ಅಲ್ಪಸಂಖ್ಯಾತರ ಮೇಲೆ ವಿಪರೀತ ಪ್ರೀತಿ, ಇದೇ ತುಷ್ಟೀಕರಣ ನೀತಿ. ಈ ಗಲಭೆಕೋರ ಗುಂಪಿನಲ್ಲಿ ಪಿಎಫ್‌ಐ ಸದಸ್ಯರು ಇದ್ದರು ಎನ್ನಲಾಗಿದೆ, ಎನ್‌ಐಎಗೆ ಈ ಗುಂಪಿನ ಮೇಲೆ ಅನುಮಾನ ಇದೆ ಎಂದು ಕಳವಳ ವ್ಯಕ್ತಪಡಿಸಿದ್ದಾರೆ.

ಮುಖ್ಯಮಂತ್ರಿಗಳು ಸಿ.ಟಿ ರವಿ, ಪ್ರಹ್ಲಾದ್ ಜೋಶಿ ಮೇಲಿನ ಕೇಸ್ ವಾಪಸ್ ಪಡೀಲಿಲ್ವಾ ಅಂತಾರೆ, ಸಿಟಿ ರವಿ, ಜೋಶಿ ಭಯೋತ್ಪಾದಕರಾ? ಪ್ರಹ್ಲಾದ್ ಜೋಶಿ, ಭಯೋತ್ಪಾದಕ ಅಂತ ಸಿದ್ದರಾಮಯ್ಯ ಹೇಳಿದ್ದಾರೆ. ಸಿದ್ದರಾಮಯ್ಯ ಕೂಡಲೇ ಕ್ಷಮೆ ಕೇಳಬೇಕು ಎಂದು ಆಗ್ರಹಿಸಿದ್ದಾರೆ.

ಹುಬ್ಬಳ್ಳಿ ಗಲಭೆ ಪ್ರಕರಣದಲ್ಲಿ 43 ಕೇಸ್ ವಾಪಸ್ ಪಡೆಯುವ ತೀರ್ಮಾನ ಆಗಿದೆ

ಬೆಂಗಳೂರು: ಹುಬ್ಬಳ್ಳಿ ಗಲಭೆ ಪ್ರಕರಣದಲ್ಲಿ 43 ಕೇಸ್ ವಾಪಸ್ ಪಡೆಯುವ ತೀರ್ಮಾನ ಆಗಿದೆ. ಕಣ್ಮುಚ್ಚಿಕೊಂಡು ಯಾವುದೇ ಕೇಸ್ ವಾಪಸ್ ಪಡೆಯಲ್ಲ. ನಿಯಮಾನುಸಾರ ವಾಪಸ್ ಪಡೆಯುತ್ತೇವೆ ಎಂದು ಗೃಹ ಸಚಿವ ಪರಮೇಶ್ವರ್ ಹೇಳಿದ್ದಾರೆ.

ಈ ಬಗ್ಗೆ ಬೆಂಗಳೂರಿನಲ್ಲಿ ಮಾಧ್ಯಗಳೊಂದಿಗೆ ಮಾತನಾಡಿದ ಅವರು, ಸುಳ್ಳು ಕೇಸ್‌ಗಳನ್ನು ಹಾಕಿದ್ರೆ, ಪರಿಶೀಲಿಸಿ ವಾಪಸ್ ಪಡೆಯಲು ಸರ್ಕಾರಕ್ಕೆ ಅವಕಾಶ ಇದೆ. ಯಾರೋ ಹೇಳಿದ್ರು ಅಂತ ಕೇಸ್ ವಾಪಸ್ ಪಡೆಯಲ್ಲ. ಹುಬ್ಬಳ್ಳಿ ಗಲಭೆ ಪ್ರಕರಣದಲ್ಲಿ 43 ಕೇಸ್ ವಾಪಸ್ ಮಾಡುತ್ತೇವೆ. ಇದರಲ್ಲಿ ಕೇವಲ ಅಲ್ಪಸಂಖ್ಯಾತರಷ್ಟೇ ಇಲ್ಲ, ವಿದ್ಯಾರ್ಥಿಗಳು, ರೈತರು ಇದ್ದಾರೆ. ಡಿಜೆ ಹಳ್ಳಿ, ಕೆಜಿ ಹಳ್ಳಿ ಕೇಸ್‌ಗಳನ್ನೂ ಪರಿಶೀಲನೆ ಮಾಡುತ್ತೇವೆ. ಕಣ್ಮುಚ್ಚಿಕೊಂಡು ಯಾವುದೇ ಕೇಸ್ ವಾಪಸ್ ಪಡೆಯಲ್ಲ ನಿಯಮಾನುಸಾರ ವಾಪಸ್ ಪದೆಯುತ್ತೇವೆ ಎಂದು ಹೇಳಿದರು.

ಹುಬ್ಬಳ್ಳಿ ಗಲಭೆ ಕೇಸ್‌ಗಳು ವಾಪಸ್ ವಿಚಾರವಾಗಿ ಮಾತನಾಡಿ, ಕೇಸ್‌ಗಳನ್ನು ವಾಪಸ್ ಪಡೆಯಲು ಯಾರಾದರೂ ಮನವಿ ಮಾಡ್ತಾರೆ. ಆಗ ನಾವು ಅದರ ಪರಿಶೀಲನೆಗೆ ಸಂಪುಟ ಉಪಸಮಿತಿ ಮಾಡುತ್ತೇವೆ. ಸಂಬಂಧಿಸಿದ ಇಲಾಖೆಗೆ ಮಾಹಿತಿ ಕೇಳುತ್ತೇವೆ. ನಂತರ ಸಂಪುಟ ಉಪಸಮಿತಿ ಅದರ ಬಗ್ಗೆ ತೀರ್ಮಾನ ಮಾಡುತ್ತದೆ. ವಾಪಸ್ ತಗೋಬೇಕಾ ಬೇಡವಾ ಎಂದು ಉಪಸಮಿತಿ ನಿರ್ಧರಿಸುತ್ತೆ. ಹುಬ್ಬಳ್ಳಿ ಕೇಸ್‌ಗಳೂ ಅಷ್ಟೊಂದು ಜನರ ಮೇಲೆ ಹಾಕುವ ಅಗತ್ಯವಿಲ್ಲ ಅಂತ ಸಂಪುಟ ಉಪಸಮಿತಿ ಸದಸ್ಯರು ಅಭಿಪ್ರಾಯ ಪಟ್ಟಿದ್ದಾರೆ. ನಂತರ ಸಂಪುಟ ಸಭೆಯಲ್ಲಿ ಕೇಸ್‌ಗಳನ್ನು ವಾಪಸ್ ಪಡೆಯುವ ನಿರ್ಧಾರ ಆಗಿದೆ. ಇದನ್ನು ಕೋರ್ಟಿಗೆ ಕಳಿಸುತ್ತೇವೆ. ಕೋರ್ಟ್ ಒಪ್ಪಿಕೊಂಡರೆ ಆ ಕೇಸ್‌ಗಳು ವಾಪಸ್ ಆಗುತ್ತವೆ. ಇದನ್ನು ಬಿಜೆಪಿ ರಾಜಕೀಯ ಮಾಡುತ್ತಿದೆ. ಬಿಜೆಪಿ ಇದ್ದಾಗಲೂ ಹಲವು ಕೇಸ್‌ಗಳನ್ನು ವಾಪಸ್ ಪಡೆದಿತ್ತು ಎಂದರು.

ಯುಪಿಯಲ್ಲಿ ಅಲ್ಲಿನ ಸಿಎಂ ವಿರುದ್ಧವೇ ಹಲವು ಕೇಸ್‌ಗಳಿದ್ದವು. ಅದನ್ನೆಲ್ಲ ಅವರು ವಾಪಸ್ ಪಡೆದುಕೊಂಡರು. ಈಗ ಹುಬ್ಬಳ್ಳಿ ಕೇಸ್‌ಗಳನ್ನು ವಾಪಸ್ ಪಡೆಯಲು ಕೋರ್ಟ್ ಒಪ್ಪುತ್ತೋ ಇಲ್ವೋ ಗೊತ್ತಿಲ್ಲ. ನಿಯಮಾನುಸಾರ ಕೇಸ್‌ಗಳನ್ನು ವಾಪಸ್ ಪಡೆಯಬಹುದು. ಹುಬ್ಬಳ್ಳಿ ಕೇಸ್‌ನಲ್ಲಿ ಒಟ್ಟು 56 ಕೇಸ್‌ಗಳಿದ್ದು 43 ನ್ನು ವಾಪಸ್ ಪಡೆಯುವ ತೀರ್ಮಾನ ಆಗಿದೆ. ಬಿಜೆಪಿ ಎಲ್ಲವನ್ನೂ ರಾಜಕೀಯ ಮಾಡಲು ಹೋಗುತ್ತಿದೆ ಎಂದು ತಿಳಿಸಿದರು.

ಸಿದ್ಧಾರ್ಥ ವಿಹಾರ ಟ್ರಸ್ಟ್‌ನಿಂದ 5 ಎಕರೆ ಸಿಎ ನಿವೇಶನ ವಾಪಸ್ ಮಾಡಿದ ವಿಚಾರವಾಗಿ ಮಾತನಾಡಿ, ಇಲ್ಲಿ ತಪ್ಪಾಗಿದೆ ಎಂದು ಅವರು ಭೂಮಿ ವಾಪಸ್ ಮಾಡಿಲ್ಲ. ಕಾನೂನು ಉಲ್ಲಂಘನೆ ಆಗಿರಲಿಲ್ಲ. ಆದರೂ ವಿವಾದ ಸೃಷ್ಟಿಸಲಾಗಿದೆ. ಆಪಾದನೆ ಮಾಡಿದ್ದಕ್ಕೆ ಅವರು ಭೂಮಿ ಬೇಡ ಅಂತ ವಾಪಸ್ ಮಾಡಿದ್ದಾರೆ. ಬಿಜೆಪಿಯವರಿಗೆ ಕಾಮಾಲೆ ಕಣ್ಣು, ಎಲ್ಲವನ್ನೂ ಹಳದಿಯಾಗೇ ಕಾಣ್ಸತ್ತೆ. ಅವರಿಗೆ ಬೇರೆ ಬಣ್ಣ ಕಾಣಲ್ಲ ಎಂದು ಹರಿಹಾಯ್ದರು.

ಅ.15 ರಂದು ಕೆ ಸಿ ವೇಣುಗೋಪಾಲ ರಾಜ್ಯಕ್ಕೆ ಆಗಮನ ವಿಚಾರವಾಗಿ ಮಾತನಾಡಿ, ನಾಳೆ ಕೇಂದ್ರದ ಪಿಎಸಿ ಕಮಿಟಿ ರಾಜ್ಯಕ್ಕೆ ಬರುತ್ತಿದೆ. ರಾಜ್ಯಕ್ಕೆ ಬಂದಾಗ ಸರ್ಕಾರ, ಪಕ್ಷದ ಕೆಲಸಗಳನ್ನು ಗಮನಿಸುತ್ತಾರೆ. ಇಲ್ಲಿ ಏನಾಗುತ್ತಿದೆ ಎಂದು ಸಹಜವಾಗಿ ಗಮನಿಸುತ್ತಾರೆ. ನಾನು ಅವರನ್ನು ವೈಯಕ್ತಿಕವಾಗಿ ಭೇಟಿ ಮಾಡುವ ಅಜೆಂಡಾ ಇಲ್ಲ ಎಂದರು.

ಕೆಎಂಎಫ್ ಗ್ರಾಹಕರಿಗೆ ಗುಡ್‌ನ್ಯೂಸ್!

ಸದ್ಯದಲ್ಲೇ ಬರಲಿದೆ ನಂದಿನಿ ಮತ್ತೊಂದು ಪ್ರಾಡಕ್ಟ್!

ಬೆಂಗಳೂರು: ಉತ್ಕೃಷ್ಟ ಗುಣಮಟ್ಟ ಮತ್ತು ಹೊಸತನದೊಂದಿಗೆ ದೇಶ ವಿದೇಶದಲ್ಲಿ ತನ್ನದೇ ಆದ ಛಾಪು ಮೂಡಿಸಿರುವ ಕರ್ನಾಟಕದ ಕೆಎಂಎಫ್‌ನ ನಂದಿನಿ ಬ್ರ್ಯಾಂಡ್ ಇದೀಗ ಮತ್ತೊಂದು ಹೊಸ ಉತ್ಪನ್ನವನ್ನು ಮಾರುಕಟ್ಟೆಗೆ ಬಿಡಲು ಸಜ್ಜಾಗಿದೆ.

ಸುಪ್ರಸಿದ್ಧ ನಂದಿನಿ ಹೆಸರಿನ ಕೆಎಂಎಫ್ ಸಂಸ್ಥೆ ತನ್ನ ಗ್ರಾಹಕರಿಗೆ ಮತ್ತೊಂದು ಸಿಹಿ ಸುದ್ದಿ ನೀಡಿದ್ದು, ಶೀಘ್ರದಲ್ಲೇ ನಂದಿನಿ ಹೆಸರಿನ ದೋಸೆ ಹಿಟ್ಟು ಕೂಡ ಮಾರುಕಟ್ಟೆಯಲ್ಲಿ ಲಭ್ಯವಾಗಲಿದೆ ಎಂದು ತಿಳಿದು ಬಂದಿದೆ. ಹಾಲು, ಮೊಸರು, ಸಿಹಿತಿಂಡಿಗಳ ಜೊತೆ ಇನ್ಮೇಲೆ ನಂದಿನಿ ದೋಸೆ ಹಿಟ್ಟು ಕೂಡ ಮಾರುಕಟ್ಟೆಯಲ್ಲಿ ಸಿಗಲಿದ್ದು, ಹೆಸರಿನಲ್ಲಿ ದೋಸೆ ಹಿಟ್ಟನ್ನು ಪರಿಚಯಿಸುವ ಮೂಲಕ ತನ್ನ ಗ್ರಾಹಕರಿಗೆ ಮತ್ತೊಂದು ಹೊಸ ಉತ್ಪನ್ನವನ್ನು ನೀಡಲಿದೆ.

ಕೆಎಂಎಫ್ ಸಂಸ್ಥೆ ಈಗಾಗಲೇ ಹಾಲು, ತುಪ್ಪ, ಮೊಸರು, ಮಜ್ಜಿಗೆ, ಬೆಣ್ಣೆ, ತುಪ್ಪ ಐಸ್ ಕ್ರೀಂ, ಸಿಹಿ ತಿನಿಸುಗಳ ಮೂಲಕ ಮಾರುಕಟ್ಟೆಯಲ್ಲಿ ತನ್ನದೇ ಆದ ಬ್ರ್ಯಾಂಡ್ ಉಳಿಸಿ ಖ್ಯಾತಿ ಗಳಿಸಿದ್ದು, ಹಾಲು ಉತ್ಪಾದನೆಗಳ ಜೊತೆಗೆ ದೋಸೆ ಹಿಟ್ಟು ಕೂಡ ಉತ್ಪಾದಿಸಲು ಕೆಎಂಎಫ್ ನಿರ್ಧಾರ ಮಾಡಿದೆ. ಬೆಂಗಳೂರು ಮಹಾ ನಗರದ ಜನರನ್ನು ಗಮನದಲ್ಲಿಟ್ಟುಕೊಂಡು ದೋಸೆ ಹಿಟ್ಟು ಮಾರಾಟಕ್ಕೆ ಕೆಎಂಎಫ್ ಸಿದ್ದತೆ ನಡೆಸಿದೆ.

ಈಗಾಗಲೇ ನಂದಿನಿ ಬ್ರ್ಯಾಂಡ್ ಅಡಿ 150 ಕ್ಕೂ ಹೆಚ್ಚು ಮಾದರಿ ಹಾಲಿನ ಉತ್ಪನ್ನಗಳು ಮಾರಾಟ ಮಾಡಲಾಗುತ್ತಿದ್ದು, ಅದರ ಜೊತೆಗೆ ಒಂದೆರಡು ಕೆಜಿ ತೂಕದ ದೋಸೆ ಹಿಟ್ಟಿನ ಪ್ಯಾಕೆಟ್ ಅನ್ನು ಮಾರುಕಟ್ಟೆಗೆ ಬಿಡುಗಡೆ ಮಾಡಲು ಕೆಎಂಎಫ್ ನಿರ್ಧಾರ ಮಾಡಿದೆ. ಸದ್ಯ ದೋಸೆ ಹಿಟ್ಟಿನಲ್ಲಿ ಎಂಟಿಆರ್ ಮತ್ತು ಅಸಲ್ ಕಂಪನಿಗಳು ಪ್ರಾಬಲ್ಯ ಮೆರೆದಿವೆ. ಇದೀಗ ದೊಡ್ಡ ದೊಡ್ಡ ಕಂಪನಿಗಳಿಗೆ ಪೈಪೋಟಿ ನೀಡಲು ಕೆಎಂಎಫ್ ಸಜ್ಜಾಗಿದೆ.

ನಂದಿನಿ ದೋಸೆ ಹಿಟ್ಟಿನಲ್ಲಿ ಹಾಲಿನ ಉಪ ಉತ್ಪನ್ನಗಳಾದ ಪೌಡರ್ ಮತ್ತಿತ್ತರ ಪದಾರ್ಥಗಳನ್ನು ಬಳಕೆ ಮಾಡುವ ಯೋಜನೆ ಹೊಂದಿದ್ದು, ಸದ್ಯ ದೋಸೆ ಹಿಟ್ಟು ತಯಾರಿಕೆಯಲ್ಲಿ ಅಕ್ಕಿ ಉದ್ದಿನ ಬೇಳೆ ಹಾಕಿ ಸಿದ್ದಪಡಿಸಲಾಗ್ತಿದೆ. ಇದೀಗ ಎಂಟಿಆರ್ ಅಸಲ್ ಐಡಿ ಬ್ರ್ಯಾಂಡ್‌ಗಳಿಗೆ ಟಕ್ಕರ್ ನೀಡಲು ನಂದಿನಿ ದೋಸೆ ಹಿಟ್ಟು ತಯಾರಿಕೆಗೆ ಮುಂದಾಗಿದೆ. ದೋಸೆ ಹಿಟ್ಟಿನ ತಯಾರಿಕೆ ಮತ್ತು ಪೂರೈಕೆಗೆ ಟೆಂಡರ್ ಪ್ರಕ್ರಿಯೆ ಪೂರ್ಣ ಗೊಂಡಿದ್ದು, ಹೀಗಾಗಿ ನಂದಿನಿ ದೋಸೆ ಹಿಟ್ಟು ಶೀಘ್ರದಲ್ಲೇ ಮಾರುಕಟ್ಟೆಗೆ ಬಿಡುಗಡೆಗೊಳಿಸಲು ತೀರ್ಮಾನ ಮಾಡಲಾಗಿದೆ.

ಸರ್ಕಾರಿ ಆಸ್ಪತ್ರೆ ವೈದ್ಯೆಯ ಯಡವಟ್ಟಿಗೆ ಬಾಣಂತಿ ಬಲಿ!

ಯಾದಗಿರಿ: ಸರ್ಕಾರಿ ಆಸ್ಪತ್ರೆ ವೈದ್ಯರ ಯಡವಟ್ಟಿಗೆ ಬಾಣಂತಿಯೊಬ್ಬಳು ಸಾವನ್ನಪ್ಪಿರುವ ಘಟನೆ ಜಿಲ್ಲೆಯ ಶಹಾಪುರಿನ ತಾಲೂಕಾ ಆಸ್ಪತ್ರೆಯಲ್ಲಿ ನಡೆದಿದ್ದು, ತಡವಾಗಿ ಬೆಳಕಿಗೆ ಬಂದಿದೆ.

ಮೃತ ಯುವತಿಯನ್ನು ಜಿಲ್ಲೆಯ ಶಹಾಪುರ ತಾಲೂಕಿನ ದೋರನಹಳ್ಳಿ ಗ್ರಾಮದ ಭವಾನಿ ಎಂದು ಗುರುತಿಸಲಾಗಿದೆ. ಕುಟುಂಬಸ್ಥರು ಮಹಿಳೆಯನ್ನು ಆಸ್ಪತ್ರೆಗೆ ಕರೆದುಕೊಂಡ ಹೋಗಿದ್ದರು. ಆಸ್ಪತ್ರೆಯ ವೈದ್ಯೆ ಸರೋಜಾ ಪಾಟೀಲ ರಕ್ತ ತಪಾಸಣೆಗೆ ಕೊಟ್ಟಿದ್ದು, ವರದಿ ಬರುವ ಮುನ್ನವೇ ಸಿಜೆರಿಯನ್ ಮಾಡುವ ಮೂಲಕ ಹೆರಿಗೆ ಮಾಡಿದ್ದಾರೆ. ಬಳಿಕ ಬ್ಲಡ್ ರಿಪೋರ್ಟ್ ಬಂದಿದ್ದು, ಬಾಣಂತಿಗೆ ಕಾಮಾಲೆ ಇರುವುದು ಪತ್ತೆಯಾಗಿದೆ. ಇದರಿಂದ ಹೆರಿಗೆಯಾದ ಒಂದು ಗಂಟೆ ಬಳಿಕ ತೀವ್ರ ರಕ್ತಸ್ರಾವದಿಂದ ಬಾಣಂತಿ ಅಸ್ವಸ್ಥಳಾಗಿದ್ದಾಳೆ ಎಂದು ಮೂಲಗಳು ತಿಳಿಸಿವೆ.

10 ಲಕ್ಷ ರೂ. ಬಿಲ್ ಪಾವತಿಸಿದರೂ ಬಾಣಂತಿಯ ಆರೋಗ್ಯದಲ್ಲಿ ಚೇತರಿಕೆಯಾಗಲಿಲ್ಲ. ಬಳಿಕ ಮಹಾರಾಷ್ಟ್ರದ ಸೊಲ್ಲಾಪುರದ ಖಾಸಗಿ ಆಸ್ಪತ್ರೆಗೆ ದಾಖಲಿಸಲಾಗಿತ್ತು. ಬಳಿಕ ಅ.13ರಂದು ಹೊಟ್ಟೆ ನೋವಿನಿಂದ ಬಳಲುತ್ತಿದ್ದ ಕಾರಣ ಶಹಾಪುರ ತಾಲೂಕಾ ಆಸ್ಪತ್ರೆಗೆ ದಾಖಲಿಸಲಾಗಿತ್ತು. ನಿನ್ನೆ ನಸುಕಿನ ಜಾವ ಚಿಕಿತ್ಸೆ ಫಲಕಾರಿಯಾಗದೇ ಬಾಣಂತಿ ಮೃತಪಟ್ಟಿದ್ದಾಳೆ.

ಶಂಕಿತ ಡೆಂಗ್ಯೂ ಜ್ವರಕ್ಕೆ 2 ವರ್ಷದ ಮಗು ಬಲಿ

ದಾವಣಗೆರೆ: ಡೆಂಗ್ಯೂ ಜ್ವರಕ್ಕೆ 2 ವರ್ಷ 11 ತಿಂಗಳ ಮಗು ಬಲಿಯಾಗಿರುವ ಘಟನೆ ಜಿಲ್ಲೆಯ ಚನ್ನಗಿರಿ ತಾಲೂಕಿನ ಚಿಕ್ಕೂಡ ಗ್ರಾಮದಲ್ಲಿ ನಡೆದಿದೆ.

ಮೃತ ಮಗುವನ್ನು ಚಿಕ್ಕೂಡ ಗ್ರಾಮದ ರಾಜಪ್ಪ ಮತ್ತು ದಿವ್ಯ ದಂಪತಿಯ 2 ವರ್ಷದ 11 ತಿಂಗಳ ನಿರ್ವಾಣ ಕುಮಾರ್ ಎಂದು ಗುರುತಿಸಲಾಗಿದೆ.

5 ದಿನಗಳಿಂದ ಮಗು ತೀವ್ರ ಜ್ವರದಿಂದ ಬಳಲುತ್ತಿತ್ತು. ಚಿಕಿತ್ಸೆಗಾಗಿ ಮಗುವನ್ನು ಜಿಲ್ಲೆಯ ಶಿವಮೊಗ್ಗದ ಸರ್ಜಿ ಆಸ್ಪತ್ರೆಗೆ ದಾಖಲಿಸಲಾಗಿತ್ತು. ಚಿಕಿತ್ಸೆ ಬಳಿಕವು ಸ್ವಲ್ಪವೂ ಚೇತರಿಕೆ ಕಾಣದೇ ಮಗು ಸಾವನ್ನಪ್ಪಿದೆ. ಗ್ರಾಮದಲ್ಲಿ ಸ್ವಚ್ಚತೆ ಇಲ್ಲದಿರುವುದರಿಂದ ಡೆಂಗ್ಯೂಗೆ ಕಾರಣವಾಗಿದೆ ಎಂದು ಗ್ರಾಮಸ್ಥರು ಆರೋಪಿಸಿದ್ದಾರೆ.

ಮಳೆ ರಗಳೆ

ಅಂಡರ್ ಪಾಸ್ ನಲ್ಲಿ ನೀರು ನಿಂತಿರುವ ಕಾರಣ ವಾಹನಗಳು ಟ್ರಾಫಿಕ್ ಜಾಮ್ ನಲ್ಲಿ ಸಿಲುಕಿ ಪರದಾಟಪಡುವಂತಾಯಿತು. ಕಿಲೋಮೀಟರ್ ಗಟ್ಟಲೇ ಟ್ರಾಫಿಕ್ ಜಾಮ್ ಕೂಡ ಉಂಟಾಗಿದೆ.

ಹಲವು ಜಿಲ್ಲೆಗಳಿಗೆ ಯೆಲ್ಲೋ ಅಲರ್ಟ್ ಘೋಷಣೆ: ಆಗ್ನೇಯ ಬಂಗಾಳ ಮಹಾಸಾಗರದಲ್ಲಿ ವಾಯುಭಾರ ಕುಸಿತ ಹಿನ್ನೆಲೆ, ಬೆಂಗಳೂರು ಸೇರಿದಂತೆ ರಾಜ್ಯಾದ್ಯಂತ ಇನ್ನೂ 3 ದಿನಗಳ ಕಾಲ ಭಾರೀ ಮಳೆಯಾಗುವ ಸಾಧ್ಯತೆ ಇದೆ ಎಂದು ಹವಾಮಾನ ಇಲಾಖೆ ಎಚ್ಚರಿಸಿದೆ.

ಬೆಂಗಳೂರು ನಗರ, ಬೆಂಗಳೂರು ಗ್ರಾಮಾಂತರ, ಮಂಡ್ಯ, ಮೈಸೂರು, ಕೋಲಾರ, ಚಿಕ್ಕಬಳ್ಳಾಪುರ, ರಾಮನಗರ, ಹಾಸನ, ಚಾಮರಾಜನಗರ, ಕೊಡಗು, ಉಡುಪಿ, ದಕ್ಷಿಣ ಕನ್ನಡ, ಉತ್ತರ ಕನ್ನಡಗಳಲ್ಲಿ ಭಾರೀ ಮಳೆಯಾಗುವ ಸಾಧ್ಯತೆ ಇದೆ. ಈ ಭಾಗಗಳಲ್ಲಿ ಹವಾಮಾನ ಇಲಾಖೆಯಿಂದ ಇಂದು (ಮಂಗಳವಾರ) ಮತ್ತು ನಾಳೆ (ಬುಧವಾರ) ಯೆಲ್ಲೋ ಅಲರ್ಟ್ ಘೋಷಿಸಲಾಗಿದೆ. ಅ.17ರಂದು ಆರೆಂಜ್ ಅಲರ್ಟ್ ಘೋಷಿಸಲಾಗಿದೆ.

ಕರಾವಳಿಯ ದಕ್ಷಿಣ ಕನ್ನಡ ಮತ್ತು ಉಡುಪಿ ಜಿಲ್ಲೆಗಳಲ್ಲಿ ಗುಡುಗು ಸಹಿತ ಭಾರೀ ಮಳೆಯಾಗುವ ಸಾಧ್ಯತೆ ಇದೆ. ಕರಾವಳಿಯ ಉತ್ತರ ಕನ್ನಡ ಜಿಲ್ಲೆಯ ಹೆಚ್ಚಿನ ಸ್ಥಳಗಳಲ್ಲಿ ಸಾಧಾರಣ ಮಳೆಯಾಗುವ ಸಾಧ್ಯತೆ ಇದೆ.

ಇರೋದು ನಿಜವೇ?

ದರ್ಶನ್ ಜಾಮೀನು ಪಡೆಯಲು ಈ ರೀತಿ ಬೆನ್ನು ನೋವಿನ ಕಾರಣ ಹೇಳುತ್ತಿದ್ದಾರೆ ಎಂದು ಕೆಲವರು ಅಭಿಪ್ರಾಯಪಟ್ಟಿದ್ದರು. ಇದಕ್ಕೆ ಸಂಬಂಧಿಸಿ ಬಳ್ಳಾರಿ ವಿಮ್ಸ್ ವೈದ್ಯರು ದರ್ಶನ್ ಅವರ ಆರೋಗ್ಯ ತಪಾಸಣೆ ನಡೆಸಿದ್ದರು. ಈಗ ಈ ವರದಿಯನ್ನು ಅವರು ಜೈಲಧಿಕಾರಿಗಳಿಗೆ ನೀಡಿದ್ದಾರೆ. ಬೆನ್ನುನೋವು ನಿಯಂತ್ರಣಕ್ಕೆ ಫಿಜಿಯೋ ಥೆರಪಿಯ ಸಲಹೆ ನೀಡಲಾಗಿದೆ. ಎರಡು ಸ್ಕ್ಯಾನಿಂಗ್‌ಗೆ ಸಲಹೆ ನೀಡಲಾಗಿದೆ. ಕೆಲವು ಮಾತ್ರೆ, ಮೂಲಾಮುಗಳನ್ನು ಬರೆದುಕೊಡಲಾಗಿದೆ.

ನರಗಳಿಂದಲೇ ದರ್ಶನ್‌ಗೆ ಬೆನ್ನುನೋವು ಬಂದಿದೆ ಎಂದು ನರರೋಗ ತಜ್ಞ ಡಾ. ವಿಶ್ವನಾಥ್ ವರದಿಯಲ್ಲಿ ಹೇಳಿದ್ದಾರೆ. ಇಂದಿನಿಂದಲೇ ಜೈಲಿನಲ್ಲಿ ದರ್ಶನ್‌ಗೆ ಫಿಜಿಯೋ ಥೆರಪಿ ನೀಡಲು ಜೈಲಾಧಿಕಾರಿಗಳು ನಿರ್ಧರಿಸಿದ್ದಾರೆ. ವಿಮ್ಸ್ ವೈದ್ಯರಿಂದ ಫಿಜಿಯೋ ಥೆರಪಿ ನಡೆಯಲಿದೆ. ಮೆಡಿಕಲ್ ಬೆಡ್, ಚೇರ್ ನೀಡುವಂತೆಯೂ ವರದಿಯಲ್ಲಿ ಉಲ್ಲೇಖ ಮಾಡಲಾಗಿದೆ.

ಮೆಡಿಕಲ್ ಬೆಡ್, ಚೇರ್, ವೈದ್ಯಕೀಯ ಸಲಕರಣೆ ಹಾಗೂ ಕೆಲವು ಮಾತ್ರೆಗಳ ನೀಡುವಂತೆ ಕೋರಲಾಗಿದೆ. ಜೈಲು ವಿಭಾಗದ ಹಿರಿಯ ಅಧಿಕಾರಿಗಳ ಅನುಮತಿ ಸಿಕ್ಕ ಬಳಿಕ ಇದನ್ನು ದರ್ಶನ್‌ಗೆ ನೀಡುವ ಸಾಧ್ಯತೆ ಇದೆ.

ದರ್ಶನ್ ಅವರು ಈಗ ಜಾಮೀನಿಗಾಗಿ ಹೈಕೋರ್ಟ್ ಮೊರೆ ಹೋಗುವ ಸಾಧ್ಯತೆ ಇದೆ. ಬೆನ್ನು ನೋವಿನ ಕಾರಣ ನೀಡಿ ಅವರು ಜಾಮೀನಿಗೆ ಅರ್ಜಿ ಸಲ್ಲಿಕೆ ಮಾಡೋ ಸಾಧ್ಯತೆ ಇದೆ ಎಂದು ಹೇಳಲಾಗುತ್ತಿದೆ.

ಹರಿಪ್ರಸಾದ್ ಆಗ್ರಹ

ಡಿಜೆ ಹಳ್ಳಿ ಕೆಜೆ ಹಳ್ಳಿ ಗಲಭೆಗೆ ಸಂಬಂಧಿಸಿದಂತೆ ಮಾತನಾಡಿದ ಗೃಹ ಸಚಿವ ಡಾ. ಜಿ.ಪರಮೇಶ್ವರ್ ಸುಳ್ಳು ಕೇಸ್‌ಗಳನ್ನು ಹಾಕಿದ್ದರೆ ಪರಿಶೀಲಿಸಿ ವಾಪಸ್ ಪಡೆಯಲು ಸರ್ಕಾರಕ್ಕೆ ಅವಕಾಶವಿದೆ. ಬಿಜೆಪಿ ಎಲ್ಲವನ್ನೂ ರಾಜಕೀಯ ಮಾಡಲು ಹೋಗುತ್ತಿದೆ. ಡಿ.ಜೆ.ಹಳ್ಳಿ, ಕೆ.ಜಿ.ಹಳ್ಳಿ ಕೇಸ್‌ಗಳನ್ನೂ ಪರಿಶೀಲನೆ ಮಾಡುತ್ತೇವೆ ಎಂದು ಗೃಹ ಸಚಿವ ಜಿ.ಪರಮೇಶ್ವರ್ ತಿಳಿಸಿದ್ದರು.

ದೂರು ದಾಖಲು

ಬಳಿಕ ನಕಲಿ ಫೋಟೋ ತೋರಿಸಿ ಹಣಕ್ಕೆ ಬ್ಲ್ಯಾಕ್‌ಮೇಲ್ ಆರೋಪ ಮಾಡಿದ್ದಾರೆ.

ಹಾವೇರಿ ಮೂಲದ ಮಹಿಳೆಯೊಬ್ಬರು ನೀಡಿದ ದೂರಿನ ಹಿನ್ನೆಲೆಯಲ್ಲಿ ಬೆಂಗಳೂರಿನಲ್ಲಿ ಧಾರವಾಡ ಶಾಸಕ ವಿನಯ ಕುಲಕರ್ಣಿ ವಿರುದ್ಧ ಅತ್ಯಾಚಾರ ಪ್ರಕರಣದ ದಾಖಲಾಗಿತ್ತು. ಇದೇ ವೇಳೆ ಅದಕ್ಕೂ ಮುನ್ನವೇ ವಿನಯ ಕುಲಕರ್ಣಿ ತಮಗೆ ಬ್ಲ್ಯಾಕ್ ಮೇಲ್ ಮಾಡಿ ಹಣದ ಬೇಡಿಕೆ ಇಟ್ಟಿದ್ದ ಬಗ್ಗೆ ಅದೇ ಮಹಿಳೆ ಮೇಲೆ

ಮೊದಲನೇ ಪುಟದಿಂದ...

ಕೇಸ್ ದಾಖಲಿಸಿದ್ದರು.

ರಾಜ್ಯ ಸರಕಾರ ತಮ್ಮ ಶಾಸಕರ ವಿರುದ್ಧ ಎಫ್‌ಐಆರ್ ದಾಖಲಾದರೆ ಯಾವುದೇ ಕ್ರಮ ಕೈಗೊಳ್ಳುತ್ತಿಲ್ಲ. ಆದರೆ ವಿರೋಧ ಪಕ್ಷದ ಶಾಸಕರ ಮೇಲೆ ಎಫ್‌ಐಆರ್ ದಾಖಲಾದರೆ ಕೂಡಲೇ ಅವರನ್ನು ಬಂಧಿಸುತ್ತಿದೆ ಅಂತಾ ಬಿಜೆಪಿ ಆರೋಪ ಮಾಡುತ್ತಿದೆ. ಶಾಸಕರಾದ ಮುನಿರತ್ನ, ರೇವಣ್ಣನ ವಿಚಾರದಲ್ಲಿ ನಡೆದುಕೊಂಡ ರೀತಿಯೇ ವಿನಯ ಕುಲಕರ್ಣಿ ವಿಚಾರಕ್ಕೂ ನಡೆದುಕೊಳ್ಳಬೇಕಿತ್ತು ಅನ್ನುತ್ತಿರೋ ಬಿಜೆಪಿ, ಕೂಡಲೇ ವಿನಯ ಕುಲಕರ್ಣಿ ಅವರನ್ನು ಬಂಧಿಸಬೇಕು ಅಂತಾ ಆಗ್ರಹಿಸಿದ್ದರು.

ಬಿಡುಗಡೆ ಸಾಧ್ಯತೆ

ಚುನಾವಣೆಯಲ್ಲಿ ಸ್ಪರ್ಧಿಸಿದ್ದ ಬಳ್ಳಾರಿ ಅಭ್ಯರ್ಥಿಯ ಖರ್ಚು ಮತ್ತು ಹಾಗೂ ಬಿ.ನಾಗೇಂದ್ರ ಅವರ ವೈಯಕ್ತಿಕ ವೆಚ್ಚಕ್ಕೆ ಬಳಸಲಾಗಿದೆ ಎಂದು ಜಾರಿ ನಿರ್ದೇಶನಾಲಯ ಚಾರ್ಜ್‌ಶೀಟ್ ನಲ್ಲಿ ಉಲ್ಲೇಖಿಸಿತ್ತು.

ನಾಗೇಂದ್ರ ಅವರ ಸೂಚನೆ ಮೇರೆಗೆ ವಿಜಯ್ ಕುಮಾರ್ ಗೌಡ ನಗದನ್ನು ನಿರ್ವಹಿಸುತ್ತಿದ್ದರು. ಅವರ ಮೊಬೈಲ್ ಫೋನ್‌ನಿಂದ ಚುನಾವಣಾ ವೆಚ್ಚದ ವಿವರಗಳನ್ನು ಪಡೆಯಲಾಗಿದೆ. ಹಗರಣ ಬೆಳಕಿಗೆ ಬಂದ ನಂತರ ರಾಜೀನಾಮೆ ನೀಡಿದ ಬಿ.ನಾಗೇಂದ್ರ ಅವರು ತಮ್ಮ ಮೊಬೈಲ್ ಫೋನ್‌ಗಳನ್ನು ನಾಶಪಡಿಸಿದ್ದಾರೆ. ಅಷ್ಟೇ ಅಲ್ಲದೇ ಉಳಿದವರಿಗೆ ಈ ಪ್ರಕರಣದಲ್ಲಿ ಮೌನವಾಗಿರುವಂತೆ ಸೂಚನೆ ನೀಡಿದ್ದಾರೆ. ಹೆಚ್ಚಿನ ತನಿಖೆ ಪ್ರಗತಿಯಲ್ಲಿದೆ ಎಂದು ಇಡಿ ಹೇಳಿತ್ತು.

ಅರ್ಜಿ ವಜಾಗೊಳಿಸಿದ ಸುಪ್ರೀಂ

ಅದಕ್ಕೆ ವಕೀಲರು ನಕಾರಾತ್ಮಕವಾಗಿ ಉತ್ತರಿಸಿದರು.

ಬ್ರಿಟಿಷ್ ಫಾರ್ಮಾ ಕಂಪನಿ ಅಸ್ಟ್ರಾಜೆನೆಕಾ, ಯುಕೆ ಹೈಕೋರ್ಟ್‌ನಲ್ಲಿ 51 ಅರ್ಜಿದಾರರಿಂದ ಕಾನೂನು ಮೊಕದ್ದಮೆಯನ್ನು ಎದುರಿಸುತ್ತಿದೆ. ಲಸಿಕೆಯಿಂದಾಗಿ ಸಾವು-ನೋವುಗಳಾಗಿವೆ ಎಂದು ಆರೋಪಿಸಲಾಗಿತ್ತು. ಕಂಪನಿಯು ಕೋವಿಡ್ ಲಸಿಕೆ ಅಪರೂಪದ ಸನ್ನಿವೇಶಗಳಲ್ಲಿ ಥ್ರಂಬೋಸೈಟೋಪೆನಿಯಾ ಸಿಂಡ್ರೋಮ್ (ಟಿಟಿಎಸ್) ನೊಂದಿಗೆ ಥ್ರಂಬೋಸಿಸ್ ಎಂಬ ಸ್ಥಿತಿಯನ್ನು ಉಂಟುಮಾಡಬಹುದು ಎಂದು ಕಂಪನಿಯೂ ಒಪ್ಪಿಕೊಂಡಿದೆ.

ಸೆರಮ್ ಇನ್‌ಸ್ಟಿಟ್ಯೂಟ್ ಆಫ್ ಇಂಡಿಯಾ ತಯಾರಿಸಿದ 'ಕೋವಿಶೀಲ್ಡ್' ಸೇರಿದಂತೆ ಲಸಿಕೆಗಳನ್ನು ಅಸ್ಟ್ರಾಜೆನೆಕಾ ಅಭಿವೃದ್ಧಿಪಡಿಸಿದೆ.

ಬಲೆ ಬೀಸಿದ ಪೊಲೀಸ್

ಮುಂಬೈ ಪೊಲೀಸ್ ಕ್ರೈಂ ಬ್ರಾಂಚ್‌ನಿಂದ ರವಿವಾರ ತಡರಾತ್ರಿ ಪುಣೆಯಿಂದ ಬಂಧಿಸಲ್ಪಟ್ಟಿರುವ ಲೋಂಕರ್ ಮತ್ತು ಆತನ ಸಹೋದರ ಪ್ರವೀಣ್ ಅವರು ಸಿದ್ದಿಕ್ ಹತ್ಯೆಯ ಸಂಚು ರೂಪಿಸಿದ್ದರು ಎಂದು ಮುಂಬೈ ಪೊಲೀಸರು ಸೋಮವಾರ ಸ್ಥಳೀಯ ನ್ಯಾಯಾಲಯಕ್ಕೆ ಸಲ್ಲಿಸಿದ್ದಾರೆ. ಸಹೋದರರು ಮೂವರಲ್ಲಿ ತಲಾ 50,000, ಶಸ್ತ್ರಾಸ್ತ್ರಗಳು ಮತ್ತು ವ್ಯವಸ್ಥಾಪನಾ ಬೆಂಬಲವನ್ನು ಒದಗಿಸಿದ್ದಾರೆ. ಬಾಡಿಗೆ ಹಂತಕರನ್ನು ಒಂದು ತಿಂಗಳ ಹಿಂದೆ ಮುಂಬೈಗೆ ಕಳುಹಿಸಲಾಗಿದ್ದು ಅವರು ಕುರ್ಲಾದಲ್ಲಿ ನೆಲೆಸಿದ್ದರು ಎಂದು ಹೆಸರು ಹೇಳಲು ಬಯಸದ ಅಧಿಕಾರಿಯೊಬ್ಬರು ಹೇಳಿರುವುದಾಗಿ ವರದಿ ಮಾಡಿದೆ.

''ಈ (ಕೊಲೆ) ಮುಂಬೈ ಪೊಲೀಸರ ಕಡೆಯಿಂದ ಸಂಪೂರ್ಣ ವಿಫಲವಾಗಿದೆ ಅವರಿಗೆ ಯೋಜನೆಯ ಬಗ್ಗೆ ಯಾವುದೇ ಗುಪ್ತಚರ ಅಥವಾ ಶೂಟರ್‌ಗಳು ನಗರ ಮಿತಿಯನ್ನು ಪ್ರವೇಶಿಸಿದ್ದಾರೆ ಎಂಬ ಮಾಹಿತಿ ಇರಲಿಲ್ಲ. ನಾವು ಪ್ರಮುಖ ಶೂಟರ್ ಅನ್ನು ಹಿಡಿಯಲು ವಿಫಲರಾಗಿದ್ದೇವೆ'' ಎಂದು ಹಿರಿಯ ಐಪಿಎಸ್ ಅಧಿಕಾರಿಯೊಬ್ಬರು ಒಪ್ಪಿಕೊಂಡರು.

ಪೊಲೀಸ್ ಪಡೆ ತನ್ನ ಮಾಹಿತಿದಾರರ ಜಾಲವನ್ನು ಕಳೆದುಕೊಂಡಿರುವುದರಿಂದ ಇದು ಸಂಭವಿಸಿದೆ. ತಪ್ಪಿಸಿಕೊಳ್ಳಲು ಬಳಸಿದ ಸಂಭವನೀಯ ಮಾರ್ಗವನ್ನು ಅರ್ಥಮಾಡಿಕೊಳ್ಳಲು ಪೊಲೀಸರು ಈಗ ಬಾಂದ್ರಾ (ಪೂರ್ವ) ಮತ್ತು ಸುತ್ತಮುತ್ತಲಿನ ಸಿಸಿಟಿವಿ ದೃಶ್ಯಗಳನ್ನು ಪರಿಶೀಲಿಸುತ್ತಿದ್ದಾರೆ ಎಂದು ಪೊಲೀಸ್ ಅಧಿಕಾರಿ ಹೇಳಿದ್ದಾರೆ.

ಮುಂಬೈ ಪೊಲೀಸರು ಗೌತಮ್‌ನ ಹುಡುಕಾಟದಲ್ಲಿ ಮಧ್ಯಪ್ರದೇಶ, ಉತ್ತರ ಪ್ರದೇಶ, ರಾಜಸ್ಥಾನ ಮತ್ತು ಬಿಹಾರಗಳಲ್ಲಿ ತಮ್ಮ ಪ್ರಯತ್ನಗಳನ್ನು ಕೇಂದ್ರೀಕರಿಸಿ ಮಹಾರಾಷ್ಟ್ರದ ಆಚೆಗೂ ಹರಡಿರುವ 15 ತಂಡಗಳನ್ನು ಸ್ಥಾಪಿಸಿದ್ದಾರೆ. ಮುಂಬೈ ಮತ್ತು ಮಧ್ಯಪ್ರದೇಶದ ಜಂಟಿ ತಂಡಗಳು ಪ್ರಸಿದ್ಧ ಮಹಾಕಾಲ್ ಮತ್ತು ಓಂಕಾರೇಶ್ವರ ದೇವಾಲಯಗಳು ಸೇರಿದಂತೆ ಉಜ್ಜಯಿನಿ ಮತ್ತು ಖಾಂಡ್ವಾ ಜಿಲ್ಲೆಗಳಲ್ಲಿ ಪೂಜಾ ಸ್ಥಳಗಳನ್ನು ಶೋಧಿಸುತ್ತಿವೆ.

''ಮಧ್ಯಪ್ರದೇಶ ಪೊಲೀಸರ ಸಹಯೋಗದೊಂದಿಗೆ ಮುಂಬೈ ಪೊಲೀಸ್ ತಂಡವು ಆರೋಪಿಗಳಿಗಾಗಿ ಹುಡುಕುತ್ತಿದೆ. ಅವರು ಮಧ್ಯಪ್ರದೇಶದಲ್ಲಿ ತಲೆಮರೆಸಿಕೊಂಡಿರಬಹುದು. ಉಜ್ಜಯಿನಿ ಜಿಲ್ಲೆ ಮತ್ತು ಮಧ್ಯ ಪ್ರದೇಶದ ಓಂಕಾರೇಶ್ವರ (ಖಾಂಡ್ವಾ ಜಿಲ್ಲೆ) ಯಲ್ಲಿ ಆತನನ್ನು ಹುಡುಕುತ್ತಿದ್ದಾರೆ ಎಂದು ಅವರು ಶಂಕಿಸಿದ್ದಾರೆ ಎಂದು ಪೊಲೀಸ್ ಅಧಿಕಾರಿಯೊಬ್ಬರು ಪಿಟಿಐಗೆ ತಿಳಿಸಿದ್ದಾರೆ.

ಮುಂಬೈನಲ್ಲಿ, ಎಸ್ಪ್ಲೇನೇಡ್ ನ್ಯಾಯಾಲಯವು ಅಕ್ಟೋಬರ್ 21 ರವರೆಗೆ ಪ್ರವೀಣ್ ಲೋಂಕರ್‌ನನ್ನು ಪೊಲೀಸ್ ಕಸ್ಟಡಿಗೆ ಕಳುಹಿಸಿದೆ. ಶುಭಂ ಲೋಂಕರ್ ಮತ್ತು ಇತರ ವಾಂಟೆಡ್ ಆರೋಪಿಗಳು ಗುಂಡಿನ ದಾಳಿಗೆ ಸಂಚು ಹೂಡಿದ್ದಾರೆ ಮತ್ತು ಬಂದೂಕುಧಾರಿಗಳಿಗೆ ಶಸ್ತ್ರಾಸ್ತ್ರಗಳನ್ನು ಪೂರೈಸಿದ್ದಾರೆ ಎಂದು ಪ್ರಾಸಿಕ್ಯೂಷನ್ ವಾದಿಸಿತು. ಅದೇ ವೇಳೆ ಉತ್ತರ ಪ್ರದೇಶ, ರಾಜಸ್ಥಾನ ಮತ್ತು ಬಿಹಾರದಲ್ಲಿ ಹೆಚ್ಚಿನ ತನಿಖೆಗೆ ಅನುಕೂಲವಾಗುವಂತೆ ಪ್ರವೀಣ್‌ನ ಬಂಧನದ ಅಗತ್ಯವನ್ನು ಇದು ಒತ್ತಿಹೇಳಿದೆ.

ಸವಾಲ್

ಇಂತಹ ಅಯೋಗ್ಯರ ಹೇಳಿಕೆಗಳನ್ನು ಕೆಲ ಮಾಧ್ಯಮಗಳು ವೈಭವೀಕರಿಸುತ್ತಿರುವುದನ್ನೂ ಗಮನಿಸಿದ್ದೇನೆ. ಈಗಾಗಲೇ ಮಾನಹಾನಿ ಪ್ರಕರಣದ ಜೊತೆಗೆ ಕ್ರಿಮಿನಲ್ ಪ್ರಕರಣ ದಾಖಲಿಸಲು ಮುಂದಾಗಿದ್ದೇನೆ'' ಎಂದು ಶಾಸಕ ಬಸನಗೌಡ ಪಾಟೀಲ್ ಯತ್ನಾಳ್ ಸಾಮಾಜಿಕ ಮಾಧ್ಯಮ ಎಕ್ಸ್ ಮುಖಾಂತರ ಆಕ್ರೋಶ ವ್ಯಕ್ತಪಡಿಸಿದ್ದಾರೆ.

ಖಾದ್ರಿ, ಮತ್ತು ಮುಸ್ಲಿಂ ಮುಖಂಡರು ಹೇಳಿದ್ದೇನು: ತಿ.... ಮುಚ್ಚಿಕೊಂಡು ಬಸನಗೌಡ ಪಾಟೀಲ್ ಯತ್ನಾಳ ಅವರು ರಾಜಕಾರಣ ಮಾಡಬೇಕು. ಇಲ್ಲದಿದ್ದರೇ ನವೆಂಬರ್ 6 ರಂದು ಸಿಡಿ ಬಿಡುಗಡೆ ಮಾಡುವುದು ಗ್ಯಾರಂಟಿ ಎಂದು ವಿಜಯಪುರ ಎಸ್ ಎಸ್ ಖಾದ್ರಿ, ಮತ್ತು ಮುಸ್ಲಿಂ ಮುಖಂಡರು ಎಚ್ಚರಿಕೆ ನೀಡಿದ್ದರು.

ಮುಸ್ಲಿಂ ಮುಖಂಡರ ಆಕ್ರೋಶಕ್ಕೆ ಕಾರಣ: ವಿಜಯಪುರ ಜಿಲ್ಲೆಯ 12000 ಎಕರೆ, ವಿಜಯಪುರ ತಾಲೂಕಿನ 2643 ಎಕರೆ ವಕ್ಫ್ ಆಸ್ತಿ ಎಂದು ನೋಂದಣಿ ಮಾಡಲು ಸಚಿವ ಜಮೀರ್ ಅಹ್ಮದ್ ಖಾನ್ ಆದೇಶಿಸಿದ್ದಾರೆ. ಸಂಘ-ಸಂಸ್ಥೆಗಳ, ದೇವಸ್ಥಾನಗಳ, ಸರ್ಕಾರಿ ಆಸ್ತಿ ಜಮೀನುಗಳನ್ನು ವಕ್ಫ್ ಆಸ್ತಿ ಎಂದು ಉತಾರೆಯಲ್ಲಿ ನೋಂದಣಿ ಮಾಡುವುದನ್ನು ಕೈಬಿಡುವಂತೆ ಒತ್ತಾಯಿಸಿ ಶಾಸಕ ಬಸನಗೌಡ ಪಾಟೀಲ್ ಯತ್ನಾಳ್ ಪ್ರತಿಭಟನೆಗೆ ಕರೆ ಕೊಟ್ಟಿದ್ದಾರೆ.

ಅದರಂತೆ ಇಂದು (ಅ.15) ಸಿದ್ದೇಶ್ವರ ದೇವಸ್ಥಾನದ ಬಳಿ ಪ್ರತಿಭಟನಾ ಸಮಾವೇಶ ನಡೆಯಲಿದ್ದು, ಬಿಜೆಪಿ ನಾಯಕ ಸಿಟಿ ರವಿ, ಚಿಂತಕ ಚಕ್ರವರ್ತಿ ಸೂಲಿಬೆಲೆ ಭಾಗಿಯಾಗಲಿದ್ದಾರೆ. ಶಾಸಕ ಬಸನಗೌಡ ಪಾಟೀಲ್ ಯತ್ನಾಳ್ ಅವರ ನೇತೃತ್ವದ ಪ್ರತಿಭಟನೆಗೆ ಎಸ್ ಎಸ್ ಖಾದ್ರಿ, ಮತ್ತು ಮುಸ್ಲಿಂ ಮುಖಂಡರು ವಿರೋಧ ವ್ಯಕ್ತಪಡಿಸಿದ್ದಾರೆ. ಶಾಸಕ ಬಸನಗೌಡ ಯತ್ನಾಳ್ ವಿರುದ್ಧ ಸಿಡಿ ಅಸ್ತ್ರ ಪ್ರಯೋಗಿಸಿದ್ದಾರೆ.

ಕನ್ನ

ಮಾಲೀಕರು ದಸರಾ ಹಬ್ಬದ ಹಿನ್ನೆಲೆ ಮನೆಯ ಬಾಗಿಲು ಹಾಕಿ ಕೆ.ಆರ್. ನಗರಕ್ಕೆ ತೆರಳಿದ್ದರು. ಮನೆಯಲ್ಲಿ ಯಾರೂ ಇಲ್ಲದ ಮಾಹಿತಿ ಅರಿತ ಕಳ್ಳರು ಮನೆಯ ಒಳಗೆ ನುಗ್ಗಿ ಚಿನ್ನಾಭರಣ ಹಾಗೂ ನಗದನ್ನು ದೋಚಿದ್ದಾರೆ.

ಸೋಮವಾರ ಮಧ್ಯಾಹ್ನ ಮಾಲೀಕರು ಮನೆಗೆ ವಾಪಸ್ ಬಂದಾಗ ಘಟನೆ ಬೆಳಕಿಗೆ ಬಂದಿದೆ. ಎರಡು ದಿನದ ಹಿಂದೆ ಕೂಡ ಆಟೋ ಚಾಲಕನ ಮನೆ ಬಾಗಿಲು ಮೀಟಿ ನಗದು, ಚಿನ್ನ ಕದ್ದೊಯ್ದಿದ್ದರು. ಪದೇ ಪದೇ ಕಳವಿಗೆ ಜನರು ಕಂಗಲಾಗಿದ್ದಾರೆ.

ಕೇಂದ್ರದಿಂದ ತೆರಿಗೆ ಪಾಲು ಪೂರ್ಣ ದೊರೆಯದಿರಲು ರಾಜ್ಯ ಸರ್ಕಾರವೂ ಕಾರಣ

ಬೆಂಗಳೂರು: ಕರ್ನಾಟಕಕ್ಕೆ ತೆರಿಗೆ ಹಂಚಿಕೆಯಲ್ಲಿ ಅನ್ಯಾಯವಾಗಿದೆ ಎಂದು ಕೇಂದ್ರದ ವಿರುದ್ಧ ಮತ್ತೆ ಪ್ರತಿಭಟನೆ ನಡೆಸಲು ಆಡಳಿತಾರೂಢ ಕಾಂಗ್ರೆಸ್ ಕರೆ ಕೊಟ್ಟಿದೆ. ಮುಖ್ಯಮಂತ್ರಿ ಸಿದ್ದರಾಮಯ್ಯ ಪತ್ರಿಕಾ ಪ್ರಕಟಣೆ ಬಿಡುಗಡೆ ಮಾಡಿ ಕೇಂದ್ರದ ವಿರುದ್ಧ ಹೋರಾಟಕ್ಕೆ ಕರೆ ನೀಡಿದ್ದಾರೆ. ಮತ್ತೊಂದೆಡೆ, ಡಿಸಿಎಂ ಡಿಕೆ ಶಿವಕುಮಾರ್ ಸಹ ಅದೇ ಹೆಜ್ಜೆ ಇಟ್ಟಿದ್ದಾರೆ. ಆದರೆ, ಕೇಂದ್ರದಿಂದ ಸಮರ್ಪಕ ತೆರಿಗೆ ಪಾಲು ದೊರೆಯದೇ ಇರುವುದಕ್ಕೆ ರಾಜ್ಯ ಸರ್ಕಾರ ಕೂಡ ಕಾರಣವಾಗಿದೆ ಎಂಬ ಅಚ್ಚರಿಯ ವಿಚಾರವನ್ನು ತಜ್ಞರು ಬಹಿರಂಗಪಡಿಸಿದ್ದಾರೆ.

ಜಿಲ್ಲಾ, ತಾಲ್ಲೂಕು ಪಂಚಾಯಿತಿ ಸೇರಿದಂತೆ ಸ್ಥಳೀಯ ಸಂಸ್ಥೆಗಳಿಗೆ ಹಾಗೂ ಬೃಹತ್ ಬೆಂಗಳೂರು ಮಹಾನಗರ ಪಾಲಿಕೆಗೆ (ಬಿಬಿಎಂಪಿ) ಚುನಾವಣೆ ವಿಳಂಬವಾಗಿದ್ದರಿಂದ ರಾಜ್ಯವು ಕೇಂದ್ರದಿಂದ ಬರಬೇಕಾದ ಬಹುಪಾಲು ಹಣದಿಂದ ವಂಚಿತವಾಗಿದೆ ಎಂದು ತಜ್ಞರು ತಿಳಿಸಿದ್ದಾರೆ.

ಉಪಮುಖ್ಯಮಂತ್ರಿ ಮತ್ತು ಕೆಪಿಸಿಸಿ ಅಧ್ಯಕ್ಷ ಡಿಕೆ ಶಿವಕುಮಾರ್ ಅವರು ತೆರಿಗೆ ಅನ್ಯಾಯದ ವಿರುದ್ಧ ರಾಜ್ಯಾದ್ಯಂತ ಆಂದೋಲನಕ್ಕೆ ಕರೆ ನೀಡಿದ್ದಾರೆ. ಕಳೆದ ವಾರ ಕೇಂದ್ರವು 1.8 ಲಕ್ಷ ಕೋಟಿ ರೂ.ಗಳನ್ನು (1,78,173 ಕೋಟಿ ರೂ.) ಬಿಡುಗಡೆ ಮಾಡಿದ ನಂತರ ಮುಖ್ಯಮಂತ್ರಿ ಸಿದ್ದರಾಮಯ್ಯ ಅವರು ತೆರಿಗೆ ಪಾಲು ವಿಷಯದ ಬಗ್ಗೆ ಚರ್ಚೆ ಆರಂಭಿಸಿದ್ದಾರೆ.

15 ನೇ ಹಣಕಾಸು ಆಯೋಗದ ಶಿಫಾರಸಿನ ಪ್ರಕಾರ ರಾಜ್ಯಗಳಿಗೆ ತೆರಿಗೆ ಹಂಚಿಕೆಯ ಅಕ್ಟೋಬರ್ ಕಂತು ಬಿಡುಗಡೆಯಾಗಿದ್ದು, ಕರ್ನಾಟಕಕ್ಕೆ ಕೇವಲ 6,498 ಕೋಟಿ ರೂ.ಗಳು ದೊರೆತಿದೆ. ಕೇಂದ್ರದ ವಿರುದ್ಧ ಕರ್ನಾಟಕ ಕಾಂಗ್ರೆಸ್ ಸರ್ಕಾರದ ಆಕ್ರೋಶ ಮತ್ತೆ ಭುಗಿಲೇಳಲು ಇದು ಕಾರಣವಾಗಿದೆ.

ಸಿದ್ದರಾಮಯ್ಯ ಮತ್ತು ಶಿವಕುಮಾರ್ ಇಬ್ಬರೂ ಸಂಪನ್ಮೂಲ ಹಂಚಿಕೆಯಲ್ಲಿನ ಅಸಮಾನತೆಯನ್ನು ಎತ್ತಿ ತೋರಿಸಿದ್ದಾರೆ. ಉತ್ತರ ಪ್ರದೇಶ ಮತ್ತು ಬಿಹಾರದಂತಹ ರಾಜ್ಯಗಳು ಕ್ರಮವಾಗಿ 32,962 ಕೋಟಿ ಮತ್ತು 17,921 ಕೋಟಿ ರೂ.ಗಳನ್ನು ಪಡೆದರೆ, ಕರ್ನಾಟಕವು ಅತ್ಯಲ್ಪ ಮೊತ್ತವನ್ನು ಪಡೆದುಕೊಂಡಿದೆ. ಈ ಘೋರ ಅನ್ಯಾಯದ ವಿರುದ್ಧ ಧ್ವನಿ ಎತ್ತದೆ ನಮಗೆ ಬೇರೆ ದಾರಿಯಿಲ್ಲ ಎಂದು ಸಿದ್ದರಾಮಯ್ಯ ಹೇಳಿದ್ದಾರೆ. ನಮ್ಮ ರಾಜ್ಯವು ಸಂಗ್ರಹಿಸುವ ಜಿಎಸ್‌ಟಿಯ ಶೇಕಡಾ 52 ರಷ್ಟು ಮಾತ್ರ ಪಡೆಯುತ್ತದೆ. ಜಿಎಸ್‌ಟಿ ಜಾರಿಯಾದ ನಂತರ 59,274 ಕೋಟಿ ರೂ.ನಷ್ಟವಾಗಿದೆ ಎಂದು ಅವರು ಹೇಳಿದ್ದಾರೆ.

ಸ್ಥಳೀಯ ಸಂಸ್ಥೆ ಚುನಾವಣೆ ವಿಳಂಬದಿಂದ 2,800 ಕೋಟಿ ರೂ. ನಷ್ಟ: ಸ್ಥಳೀಯ ಸಂಸ್ಥೆಗಳ ಚುನಾವಣೆ ವಿಳಂಬವಾದ ಕಾರಣ ಇತ್ತೀಚಿನ ಕಂತಿನಲ್ಲಿ ರಾಜ್ಯಕ್ಕೆ 2,800 ಕೋಟಿ ರೂ. ಕಡಿಮೆಯಾಗಿದೆ ಎಂದು ತಜ್ಞರು ಹೇಳಿದ್ದಾರೆ. 15ನೇ ಹಣಕಾಸು ಆಯೋಗದ ನಿಯಮಗಳ ಪ್ರಕಾರ, ನಿಗದಿತ ಸಮಯಕ್ಕೆ ಚುನಾವಣೆ ನಡೆದರೆ ಮಾತ್ರ ಸ್ಥಳೀಯ ಸಂಸ್ಥೆಗಳು ಕೇಂದ್ರದಿಂದ ತೆರಿಗೆ ಪಾಲಿಗೆ ಅರ್ಹವಾಗಿವೆ. ಜಿಪಂ ಮತ್ತು ತಾ.ಪಂ.ಚುನಾವಣೆ ಅವಧಿ ಮೂರು ವರ್ಷ ಮೀರಿದ್ದರೂ ಚುನಾವಣೆಯಾಗಿಲ್ಲ. ಬಿಬಿಎಂಪಿ ಕೌನ್ಸಿಲ್‌ನ ಅವಧಿ ಮುಗಿದು ನಾಲ್ಕು ವರ್ಷಗಳಿಗೂ ಹೆಚ್ಚು ಕಾಲ ಕಳೆದಿದೆ.

ಸ್ಥಳೀಯ ಸಂಸ್ಥೆಗಳಿಗೆ ಚುನಾವಣೆ ನಡೆಸುವುದು ಕೇವಲ ಸಾಂವಿಧಾನಿಕ ಬಾಧ್ಯತೆ ಮಾತ್ರವಲ್ಲ, ಕೇಂದ್ರದಿಂದ ಹಣ ಪಡೆಯುವುದು ಸಹ ಅಗತ್ಯವಾಗಿದೆ ಎಂದು ಗ್ರಾಮೀಣ ಅಧ್ಯಯನ ಮತ್ತು ಅಭಿವೃದ್ಧಿ ಕೇಂದ್ರದ ನಿರ್ದೇಶಕ ಬಿಡಿಎ ಸತ್ಯಬಾಬು ಬೋಸ್ ಹೇಳಿರುವುದನ್ನೂ ವರದಿ ಉಲ್ಲೇಖಿಸಿದೆ.

ವಿಪರ್ಯಾಸವೆಂದರೆ, ಕೇಂದ್ರದ ವಿರುದ್ಧ ತೆರಿಗೆ ಅನ್ಯಾಯ ಪ್ರತಿಭಟನೆಯ ನೇತೃತ್ವ ವಹಿಸಲಿರುವ ಡಿಕೆ ಶಿವಕುಮಾರ್ ಬೆಂಗಳೂರು ಅಭಿವೃದ್ಧಿ ಖಾತೆಯನ್ನು ಹೊಂದಿದ್ದು, ಬಿಬಿಎಂಪಿ ಚುನಾವಣೆಗೂ ಜವಾಬ್ದಾರರಾಗಿದ್ದಾರೆ ಎಂದು ವರದಿ ಉಲ್ಲೇಖಿಸಿದೆ. ಏತನ್ಮಧ್ಯೆ, ಆದಷ್ಟು ಬೇಗ ಚುನಾವಣೆ ನಡೆಸಲು ಸರ್ಕಾರ ಕ್ರಮ ಕೈಗೊಳ್ಳುತ್ತಿದೆ ಎಂದು ಗ್ರಾಮೀಣಾಭಿವೃದ್ಧಿ ಮತ್ತು ಪಂಚಾಯತ್ ರಾಜ್ ಸಚಿವ ಪ್ರಿಯಾಂಕ್ ಖರ್ಗೆ ಹೇಳಿದ್ದಾರೆ.

ಸ್ಥಳೀಯ ಸಂಸ್ಥೆ ಮಂಡಳಿಗಳು ಅಸ್ತಿತ್ವದಲ್ಲಿಲ್ಲದ ಕಾರಣ ನಾವು ಜಿ.ಪಂಗಳು ಮತ್ತು ತಾಲೂಕು ಪಂಚಾಯಿತಿಗಳಿಗೆ ಹಣವನ್ನು ಪಡೆಯಲು ಸಾಧ್ಯವಿಲ್ಲ ಎಂದೂ ಪ್ರಿಯಾಂಕ್ ಖರ್ಗೆ ಹೇಳಿದ್ದಾಗಿಯೂ ವರದಿ ಉಲ್ಲೇಖಿಸಿದೆ. ಹಿಂದಿನ ಚುನಾಯಿತ ಮಂಡಳಿಯ ಅವಧಿ ಮುಗಿಯುವ ಮೊದಲು ಮತದಾನ ನಡೆದಿರಲಿಲ್ಲ. ಇದಕ್ಕಾಗಿ ನಾವು ಕೇಂದ್ರವನ್ನು ದೂಷಿಸುತ್ತಿಲ್ಲ ಎಂದೂ ಅವರು ಹೇಳಿದ್ದಾರೆ.

ಬಿಜೆಪಿ ಮುಖಂಡ, ಸಂಜೀವಕುಮಾರ್ ಸುಗೂರೆ ನಾಪತ್ತೆ

ಬೀದರ್: ಹಣಕಾಸಿನ ವ್ಯವಹಾರ ವಿಚಾರಕ್ಕೆ ಮನನೊಂದು ಬಿಜೆಪಿ ಮುಖಂಡ ಹಾಗೂ ಉದ್ಯಮಿ ನಾಪತ್ತೆಯಾಗಿರುವ ಘಟನೆ ಬೀದರ್ ಜಿಲ್ಲೆಯ ಬಸವಕಲ್ಯಾಣ ಪಟ್ಟಣದಲ್ಲಿ ನಡೆದಿದೆ.

ಬಿಜೆಪಿ ಮುಖಂಡ ಹಾಗೂ ಬಸವಕಲ್ಯಾಣ ಶಾಸಕ ಶರಣು ಸಲಗರ್ ಆಪ್ತರಾಗಿರುವ ಸಂಜೀವಕುಮಾರ್ ಸುಗೂರೆ ನಾಪತ್ತೆಯಾಗಿದ್ದು, ಜಿಲ್ಲಾ ಹಾಗೂ ರಾಜ್ಯ ಬಿಜೆಪಿಯ ಪ್ರಮುಖ ನಾಯಕರ ಜೊತೆ ಸುಗೂರೆ ಉತ್ತಮ ಒಡನಾಟ ಹೊಂದಿದ್ದಾರೆ. ಅ.13 ಭಾನುವಾರದಿಂದ ತಮ್ಮ ಮನೆಯಿಂದಲೇ ನಾಪತ್ತೆಯಾಗಿದ್ದಾರೆ.

ಹಣಕಾಸಿನ ವ್ಯವಹಾರಕ್ಕೆ ಸಂಬಂಧಿಸಿದಂತೆ ನಾಲ್ಕೈದು ಜನರ ಹೆಸರು ಉಲ್ಲೇಖಿಸಿ ಪತ್ರ ಬರೆದಿರುವ ಮಾಹಿತಿ ಲಭಿಸಿದೆ. ಮೊಬೈಲ್, ಕಾರು ಸೇರಿದಂತೆ ಯಾವುದನ್ನು ತೆಗೆದುಕೊಂಡು ಹೋಗದೇ ನಡೆದುಕೊಂಡು ಹೋಗಿರುವ ಶಂಕೆ ವ್ಯಕ್ತವಾಗಿದ್ದು, ತಮ್ಮ ನಿವಾಸದಿಂದ ಹೊರಗೆ ಹೋಗುವ ದೃಶ್ಯ ಸಿಸಿಟಿವಿಯಲ್ಲಿ ಸೆರೆಯಾಗಿದೆ. ಬಹುತೇಕ ಕಡೆಗಳಲ್ಲಿ ಹುಡುಕಾಟ ನಡೆಸಿದರೂ ಪತ್ತೆಯಾಗಿಲ್ಲ.

ಸದ್ಯ ಈ ಕುರಿತು ಬಸವಕಲ್ಯಾಣ ನಗರ ಠಾಣೆಯಲ್ಲಿ ಪ್ರಕರಣ ದಾಖಲಾಗಿದ್ದು, ನಾನಾ ಕಡೆಗಳಲ್ಲಿ ಹುಡುಕಾಟ ನಡೆಸಿದ್ದಾರೆ

ನಂದಿಗಿರಿಧಾಮದಲ್ಲಿ ಪ್ಯಾರಾಗ್ಲೈಡಿಂಗ್ ಆಕರ್ಷಣೆ

ಚಿಕ್ಕಬಳ್ಳಾಪುರ: ವಿಶ್ವವಿಖ್ಯಾತ ನಂದಿಗಿರಿಧಾಮದ ಪ್ರಕೃತಿ ಸೊಬಗು, ಸೌಂದರ್ಯ ನೋಡುವುದೇ ಚೆಂದ. ಅಂತಹದ್ದರಲ್ಲಿ ಆಗಸದಲ್ಲಿ ಹಕ್ಕಿಯಂತೆ ಹಾರಾಡುತ್ತಾ, ಇಡೀ ನಂದಿಬೆಟ್ಟದ ವಿಹಂಗಮ ನೋಟ ನೋಡುವ ಅವಕಾಶ ಸಿಕ್ಕರೆ ಹೇಗಿರಬೇಡ ಹೇಳಿಇಂತಹದೊಂದು ಅವಕಾಶ ಈಗ ಪ್ರವಾಸಿಗರ ಪಾಲಿಗೆ ಸಿಗುತ್ತಿದೆ. ಇದಕ್ಕಾಗಿ ನಂದಿಬೆಟ್ಟದಲ್ಲಿ ಪ್ಯಾರಾಗ್ಲೈಡಿಂಗ್ ಆರಂಭವಾಗಿದೆ.

ಹೌದು. ಚಿಕ್ಕಬಳ್ಳಾಪುರ ತಾಲೂಕಿನ ನಂದಿಗಿರಿಧಾಮದ ಮೇಲೆ ಖಾಸಗಿ ಸಂಸ್ಥೆಯೊಂದು ಪ್ರವಾಸಿಗರಿಗೆ ಪ್ಯಾರಾಗ್ಲೈಂಡಿಂಗ್ ಮಾಡಲು ಅವಕಾಶ ಕಲ್ಪಿಸಿದೆ. ಇದ್ರಿಂದ ನಂದಿಬೆಟ್ಟಕ್ಕೆ ಬರುವ ಪ್ರವಾಸಿಗರು ಹಕ್ಕಿಯಂತೆ ಆಗಸದಲ್ಲಿ ಹಾರಾಡುವ ಮೂಲಕ ಗಿರಿಧಾಮದ ಸೌಂದರ್ಯ ಕಣ್ತುಂಬಿಕೊಳ್ಳುತ್ತಿದ್ದಾರೆ.

ಪ್ಯಾರಾಗ್ಲೈಂಡಿಗ್ ಮಾಡುವ ಆಸಕ್ತ ಪ್ರವಾಸಿಗರಿಗೆ ಒಮ್ಮೆಗೆ 15 ನಿಮಿಷಕ್ಕೆ 4,600 ರೂ. ಶುಲ್ಕ ವಿಧಿಸಲಾಗುತ್ತಿದೆ. ಸದ್ಯ ಬೆಂಗಳೂರಿನಿಂದ ಬರುವ ಪ್ರವಾಸಿಗರು ಹೆಚ್ಚಿನ ಸಂಖ್ಯೆಯಲ್ಲಿ ಪ್ಯಾರಾಗ್ಲೈಡಿಂಗ್ ಮೂಲಕ ಪ್ರಕೃತಿ ಸೊಬಗು ಸವಿಯಲು ಮುಂದಾಗುತ್ತಿದ್ದಾರೆ.

ಶ್ರೀ ಮಹರ್ಷಿ ವಾಲ್ಮೀಕಿ ಜಯಂತಿ

ಮಂಡ್ಯ: ಮಂಡ್ಯ ಜಿಲ್ಲಾಡಳಿತ,ಜಿಲ್ಲಾ ಪಂಚಾಯತ್ ಸಮಾಜಕಲ್ಯಾಣ ಇಲಾಖೆ ನಗರಸಭೆ ಹಾಗೂ ಕನ್ನಡ ಮತ್ತು ಸಂಸ್ಕೃತಿ ಇಲಾಖೆ ಇವರ ಸಂಯುಕ್ತಾಶ್ರಯದಲ್ಲಿಅಕ್ಟೋಬರ್ 17 ರಂದುಗುರುವಾರ ಶ್ರೀ ಮಹರ್ಷಿ ವಾಲ್ಮೀಕಿಅವರಜಯಂತಿಆಚರಣೆ ಅಂಗವಾಗಿ ಬೆಳಿಗ್ಗೆ 9.30 ಗಂಟೆಗೆಜ್ಯುಬಿಲಿ ಪಾರ್ಕ್ ನಿಂದಜಿಲ್ಲಾ ಪಂಚಾಯತ್ ಕಚೇರಿಯವರೆಗೆ ಮೆರವಣಿಗೆ ಹಾಗೂ ಬೆಳಿಗ್ಗೆ 11 ಗಂಟೆಗೆಜಿಲ್ಲಾಪಂಚಾಯತ್‌ಕಛೇರಿಕಾವೇರಿ ಸಭಾಂಗಣದಲ್ಲಿ ವೇದಿಕೆ ಕಾರ್ಯಕ್ರಮವನ್ನು ಹಮ್ಮಿಕೊಳ್ಳಲಾಗಿದೆ.

ಉಕ್ಕು ಮತ್ತು ಬೃಹತ್‌ಕೈಗಾರಿಕಾ ಸಚಿವರುಎಚ್. ಡಿಕುಮಾರಸ್ವಾಮಿಅವರು ಘನ ಉಪಸ್ಥಿತಿ ವಹಿಸಲಿದ್ದಾರೆ.

ಮಂಡ್ಯಜಿಲ್ಲಾಉಸ್ತುವಾರಿ ಹಾಗೂ ಕೃಷಿ ಸಚಿವರುಎನ್. ಚೆಲುವರಾಯಸ್ವಾಮಿಅವರುಕಾರ್ಯಕ್ರಮವನ್ನುಉದ ಘಾಟಿಸಲಿದ್ದಾರೆ. ಚಾಮುಂಡೇಶ್ವರಿ ವಿದ್ಯುತ್ ಸರಬರಾಜು ನಿಗಮ ನಿಯಮಿತಅಧ್ಯಕ್ಷರು ಹಾಗೂ ಶ್ರೀರಂಗಪಟ್ಟಣ ವಿಧಾನಸಭಾಕ್ಷೇತ್ರ, ಶಾಸಕರು ಎ.ಬಿರಮೇಶಬಂಡಿಸಿದ್ದೇಗೌಡ ಅವರಗೌರವ ಉಪಸ್ಥಿತಿಯಲ್ಲಿ ಮಂಡ್ಯ ವಿಧಾನಸಭಾಕ್ಷೇತ್ರ ಶಾಸಕರಾದ ಪಿ. ರವಿಕುಮಾರ್‌ಅವರುಅಧ್ಯಕ್ಷತೆ ವಹಿಸಲಿದ್ದಾರೆ. ಮುಖ್ಯ ಅತಿಥಿಗಳಾಗಿ ವಿಧಾನ ಪರಿಷತ್ ಶಾಸಕರಾದ ಮಧು ಜಿ ಮಾದೇಗೌಡ, ದಿನೇಶ್ ಗೂಳಿಗೌಡ, ಕೆ ವಿವೇಕಾನಂದ ಹಾಗೂ ವಿಧಾನಸಭಾಕ್ಷೇತ್ರದ ಶಾಸಕರುಗಳಾದ ಪಿ.ಎಂ ನರೇಂದ್ರಸ್ವಾಮಿ, ದರ್ಶನ್ ಪುಟ್ಟಣ್ಣಯ್ಯ, ಹೆಚ್.ಟಿ ಮಂಜು, ಕೆ.ಎಂ ಉದಯ ಮತ್ತು ಮೈಸೂರು ಸಕ್ಕರೆ ಕಂಪನಿ ನಿಯಮಿತಅಧ್ಯಕ್ಷ ಸಿ.ಡಿ ಗಂಗಾಧರ, ಮಂಡ್ಯ ನಗರಾಭಿವೃದ್ಧಿ ಪ್ರಾಧಿಕಾರಅಧ್ಯಕ್ಷ ನಯೀಮ್, ನಗರಸಭೆಅಧ್ಯಕ್ಷ ಎಂ. ವಿ ಪ್ರಕಾಶ್ (ನಾಗೇಶ್) ರವರುಆಗಮಿಸಲಿದ್ದಾರೆ. ವಿಶೇಷಆಹ್ವಾನಿತರಾಗಿ ಮಂಡ್ಯಜಿಲ್ಲಾಉಸ್ತುವಾರಿ ಕಾರ್ಯದರ್ಶಿ ವಿ.ಅನ್ಬುಕುಮಾರ್‌ಅವರು ಭಾಗವಹಿಸಲಿದ್ದಾರೆ.ಮುಖ್ಯ ಭಾಷಣಕಾರರಾಗಿಎ.ಇ.ಟಿ ಮಹಾ ಶಿಕ್ಷಣ ವಿದ್ಯಾಲಯದ ಸಹಾಯಕ ಪ್ರಾಧ್ಯಾಪಕರು ಹೆಚ್.ಪಿ ಧರ್ಮೇಶ್ ಆಗಮಿಸಲಿದ್ದಾರೆ.

ಅಪರಿಚಿತ ವ್ಯಕ್ತಿಯ ಶವ ಪತ್ತೆ

ಮೈಸೂರು:ಅಕ್ಟೋಬರ್ 13 ರಂದು ಮೈಸೂರು ರೈಲು ನಿಲ್ದಾಣದ ಯಾರ್ಡ್‌ನ ವೇದಿಕೆ ನಂಬರ್ 2 ಬಳಿ ಸುಮಾರು 35 ವರ್ಷದ ಅಪರಿಚಿತ ವ್ಯಕ್ತಿಯ ಶವ ಪತ್ತೆಯಾಗಿದ್ದು, ರೈಲ್ವೆ ಪೊಲೀಸ್ ಠಾಣೆಯಲ್ಲಿ ಪ್ರಕರಣ ದಾಖಲಾಗಿದೆ. ಚಹರೆ : ಮೃತ ವ್ಯಕ್ತಿಗೆ ಸುಮಾರು 35 ವರ್ಷ ವಯಸ್ಸಾಗಿದ್ದು, 5.6 ಅಡಿ ಎತ್ತರ, ಸಣಕಲು ಮೈಕಟ್ಟು, ಕೋಲು ಮುಖ, ಎಣ್ಣೆಗೆಂಪು ಮೈ ಬಣ್ಣ, ತಲೆಯಲ್ಲಿ ಸುಮಾರು 3 ಇಂಚು ಕಪ್ಪನೆಯ ಕೂದಲು, ಮೀಸೆ ಗಡ್ಡ ಬಿಟ್ಟಿರುತ್ತಾರೆ. ಮೃತಪಟ್ಟ ಸಂದರ್ಭದಲ್ಲಿ ಅರ್ಧ ತೋಳಿನ ನೀಲಿ ಟೀ ಶರ್ಟ್, ನೀಲಿ ಅಂಡರ್‌ವೇರ್, ಕಪ್ಪು ಬಣ್ಣದ ಪ್ಯಾಂಟ್ ಧರಿಸಿರುತ್ತಾರೆ. ಮೃತನ ವಾರಸುದಾರರ ಬಗ್ಗೆ ಮಾಹಿತಿ ತಿಳಿದುಬಂದಲ್ಲಿ ದೂ.ಸ: 0821-2516579 ಅನ್ನು ಸಂಪರ್ಕಿಸಬಹುದು ಎಂದು ರೈಲ್ವೆ ಪೊಲೀಸ್ ಠಾಣೆಯ ಸಹಾಯಕ ಆರಕ್ಷಕ ಉಪನಿರೀಕ್ಷಕರು ಪ್ರಕಟಣೆಯಲ್ಲಿ ತಿಳಿಸಿದ್ದಾರೆ.

ಜಿಲ್ಲೆಯಲ್ಲಿ ವಿಜೃಂಭಣೆ, ಅರ್ಥಪೂರ್ಣವಾಗಿ ಕನ್ನಡ ರಾಜ್ಯೋತ್ಸವ ಆಚರಣೆ: ಕುಮಾರ

ಮಂಡ್ಯ: ಜಿಲ್ಲೆಯಲ್ಲಿ ನವೆಂಬರ್ 1 ರಂದು ಕನ್ನಡರಾಜ್ಯೋತ್ಸವವನ್ನು ವಿಜೃಂಭಣೆ ಹಾಗೂ ಅರ್ಥಪೂರ್ಣವಾಗಿ ಆಚರಿಸಲಾಗುವುದು ಎಂದು ಜಿಲ್ಲಾಧಿಕಾರಿಡಾಕುಮಾರಅವರು ತಿಳಿಸಿದರು.

ಇಂದು ಜಿಲ್ಲಾಧಿಕಾರಿಗಳ ಕಚೇರಿಯ ಸಭಾಂಗಣದಲ್ಲಿಕನ್ನಡ ರಾಜ್ಯೋತ್ಸವವನ್ನು ಆಚರಿಸುವ ಸಂಬಂಧ ಪೂರ್ವಭಾವಿ ಸಭೆ ನಡೆಸಿ ಮಾತನಾಡಿದರು.

ಹಾಜರಾತಿ ಕಡ್ಡಾಯ ನವೆಂಬರ್ 1 ರಂದು ಬೆಳಿಗ್ಗೆ 9 ಗಂಟೆಗೆಜಿಲ್ಲಾಕ್ರೀಡಾಂಗಣದಲ್ಲಿಧ್ವಜಾ ರೋಹಣ ನಡೆಯಲಿದೆ.ಅಧಿಕಾರಿಗಳು ಹಾಗೂ ಸಿಬ್ಬಂದಿಗಳು ಕಡ್ಡಾಯವಾಗಿ ಹಾಜರಾಗಬೇಕು. ಇದುಕನ್ನಡತಾಯಿಯ ಹಬ್ಬವಾಗಿದ್ದು, ಸಾರ್ವಜನಿಕರು, ಕಾಲೇಜು ವಿದ್ಯಾರ್ಥಿಗಳು ಹೆಚ್ಚಿನ ಸಂಖ್ಯೆಯಲ್ಲಿ ಭಾಗವಹಿಸಬೇಕು ಎಂದರು.

ಕಾರ್ಯಕ್ರಮದ ಕೆಲಸಗಳು ಸುಸೂತ್ರವಾಗಿ ನಡೆಸಲು ಸ್ವಾಗತ ಸಮಿತಿ, ವೇದಿಕೆ ಸಮಿತಿ, ಪೆರೇಡ್ ಸಮಿತಿ, ಸಾಂಸ್ಕೃತಿಕ ಸಮಿತಿ, ಮೆರವಣಿಗೆ ಸಮಿತಿ ಸೇರಿದಂತೆ ವಿವಿಧ ಸಮಿತಿಗಳನ್ನು ರಚಿಸಿ ಜವಾಬ್ದಾರಿಗಳನ್ನು ವಹಿಸಿದರು.

ಸ್ವಾಗತ ಸಮಿತಿಯುತಪ್ಪದಂತೆ ಕನ್ನಡಪರ ಸಂಘ ಸಂಸ್ಥೆ ಹಾಗೂ ಸಂಘಟನೆಗಳು, ಗಣ್ಯರಿಗೆಆಹ್ವಾನ ಪತ್ರಿಕೆ ನೀಡಿಅವರನ್ನುಕಾರ್ಯಕ್ರಮದಲ್ಲಿ ಭಾಗವಹಿಸಲು ಆಹ್ವಾನಿಸಿ ಎಂದರು.

ಪಥ ಸಂಚಲನ ಪೊಲೀಸ್, ಗೃಹ ರಕ್ಷಕ, ಅಬಕಾರಿ, ಎನ್.ಸಿ.ಸಿ, ಎನ್.ಎಸ್.ಎಸ್ ಸೇರಿದಂತೆ

ಸುಮಾರು 30 ತಂಡಗಳು ಪಥ ಸಂಚಲನ ನೀಡಲು ಪೂರ್ವಾಭ್ಯಸ ನಡೆಸಿ. ಪಥ ಸಂಚಲನ ಉತ್ತಮವಾಗಿ ಮೂಡಿಬರುವಂತೆ ನೋಡಿಕೊಳ್ಳಿ ಎಂದರು

ಕನ್ನಡ ಸಾಹಿತ್ಯ ಸಮ್ಮೇಳನದ ಆಹ್ವಾನಗೀತೆಗೆ ನೃತ್ಯಜಿಲ್ಲೆಯಲ್ಲಿಡಿಸೆಂಬರ್ ಮಾಹೆಯಲ್ಲಿ 87ನೇ ಅಖಿಲ ಭಾರತಕನ್ನಡ ಸಾಹಿತ್ಯ ಸಮ್ಮೇಳನವು ನಡೆಯಲಿದೆ.ಸಾಹಿತ್ಯ ಸಮ್ಮೇಳನದ ಕುರಿತಗೀತೆಯನ್ನು ಸಿದ್ಧಪಡಿಸಲಾಗುತ್ತಿದ್ದು, ಕನ್ನಡರಾಜ್ಯೋತ್ಸವದಲ್ಲಿ ಮಕ್ಕಳಿಂದ ನೃತ್ಯ ಪ್ರದರ್ಶನ ನೀಡಿ ಸಾಹಿತ್ಯ ಸಮ್ಮೇಳನಕ್ಕೆ ಆಹ್ವಾನಿಸಿ ಎಂದರು. ಸ್ತಬ್ದ ಚಿತ್ರ ಪ್ರದರ್ಶನಕನ್ನಡರಾಜ್ಯೋತ್ಸವದಲ್ಲಿಎಲ್ಲಾ ಇಲಾಖೆಗಳಿಂದ ಸಂಬಂಧಿಸಿದ ಸ್ತಬ್ಧ ಚಿತ್ರಗಳನ್ನು ಪ್ರದರ್ಶಿಸಬೇಕು.ಶಿಕ್ಷಣ ಇಲಾಖೆಯುಕನ್ನಡ ಸಾಹಿತ್ಯದಜ್ಞಾನಪೀಠ ಪ್ರಶಸ್ತಿ ವಿಜೇತರ ಸ್ತಬ್ದ ಚಿತ್ರವನ್ನು ಪ್ರದರ್ಶಿಸಬೇಕು ಎಂದು ತಿಳಿಸಿದರು. ತಾಯಿ ಭುವನೇಶ್ವರಿ ಪ್ರತಿಮೆಯ ಮೆರವಣಿಗೆ ನವೆಂವರ್ 1 ಕನ್ನಡರಾಜ್ಯೋತ್ಸವದ ಅಂಗವಾಗಿ ಬೆಳಿಗ್ಗೆ 8 ಗಂಟೆಗೆ ಜಿಲ್ಲಾಧಿಕಾರಿಗಳ ಕಚೇರಿಯ ಮುಂಭಾಗದಿಂದಕ್ರೀಡಾಂಗಣದವರ 'ಗೆತಾಯಿ ಭುವನೇಶ್ವರಿ ಪ್ರತಿಮೆಯ ಮೆರವಣಿಗೆ ನಡೆಯಲಿದೆ.ಮೆರವಣಿಗೆಯಲ್ಲಿಡೊಳ್ಳು ಕುಣಿತ, ವೀರಗಾಸೆ, ಕತ್ತಿವರಸೆ, ಪೂಜಾಕುಣಿತ, ತಮಟೆ, ನಗಾರಿ ಸೇರಿದಂತೆ ವಿವಿಧ ಕಲಾತಂಡಗಳು ಭಾಗವಹಿಸಿ ಮೆರವಣಿಗೆಗೆ ಮೆರಗು ನೀಡಲಿದೆಎಂದರು. ಅಪರಜಿಲ್ಲಾಧಿಕಾರಿಡಾ ಹೆಚ್‌ಎಲ್ ನಾಗರಾಜು, ಅಪರಜಿಲ್ಲಾ ಪೊಲೀಸ್ ವರಿಷ್ಠಾಧಿಕಾರಿತಿಮ್ಮಯ್ಯ, ಕನ್ನಡ ಸಾಹಿತ್ಯ ಸಮ್ಮೇಳನದ ಸಮನ್ವಯ ಸಮಿತಿಅಧ್ಯಕ್ಷೆಡಾ: ಮೀರಾ ಶಿವಲಿಂಗಯ್ಯ, ಲೋಕೋಪಯೋಗಿ ಇಲಾಖೆ ಕಾರ್ಯಪಲಕಅಭಿಯಂತರ ಹರ್ಷ ಸೇರಿದಂತೆಜಿಲ್ಲಾಮಟ್ಟದ ಅಧಿಕಾರಿಗಳು ಉಪಸ್ಥಿತರಿದ್ದರು.

ರಾಣಿ ಚೆನ್ನಮ್ಮ ಜಯಂತಿ: ಪೂರ್ವಭಾವಿ ಸಭೆ

ಮೈಸೂರು: ಅಕ್ಟೋಬರ್ 23 ರಂದು ಕಿತ್ತೂರು ರಾಣಿ ಚೆನ್ನಮ್ಮ ಜಯಂತಿ ಆಚರಿಸುವ ಸಂಬಂಧ ಅಪರ ಜಿಲ್ಲಾಧಿಕಾರಿಗಳ ಅಧ್ಯಕ್ಷತೆಯಲ್ಲಿ ಅಕ್ಟೋಬರ್ 15 ರಂದು ಸಂಜೆ 5 ಗಂಟೆಗೆ ಸಿದ್ಧಾರ್ಥನಗರದಲ್ಲಿರುವ ಜಿಲ್ಲಾಧಿಕಾರಿಗಳ ಕಚೇರಿ ಸಭಾಂಗಣದಲ್ಲಿ ಪೂರ್ವಭಾವಿ ಸಭೆಯನ್ನು ಆಯೋಜಿಸಲಾಗಿದೆ ಎಂದು ಕನ್ನಡ ಮತ್ತು ಸಂಸ್ಕೃತಿ ಇಲಾಖೆಯ ಸಹಾಯಕ ನಿರ್ದೇಶಕರಾದ ಡಾ.ಎಂ.ಡಿ ಸುದರ್ಶನ್ ಅವರು ಪ್ರಕಟಣೆಯಲ್ಲಿ ತಿಳಿಸಿದ್ದಾರೆ.

23ರಂದು ಜಿಲ್ಲಾಮಟ್ಟದಯುವಜನೋತ್ಸವ

ಮಂಡ್ಯ: ಮಂಡ್ಯ ಜಿಲ್ಲಾಡಳಿತ, ಜಿಲ್ಲಾ ಪಂಚಾಯತ್, ಯುವ ಸಬಲೀಕರಣ ಮತ್ತುಕ್ರೀಡಾ ಇಲಾಖೆ, ನೆಹರುಯುವಕೇಂದ್ರ, ಎನ್‌ಎಸ್‌ಎಸ್ ವತಿಯಿಂದ 2024-25 ನೇ ಸಾಲಿನ ಜಿಲ್ಲಾ ಮಟ್ಟದ ಯುವಜನೋತ್ಸವ ಕಾರ್ಯಕ್ರಮವನ್ನು ಅಕ್ಟೋಬರ್ 23 ರಂದುಮಂಡ್ಯ ನಗರದಡಾ ಬಿ ಆರ್ ಅಂಬೇಡ್ಕರ್ ಭವನದಲ್ಲಿ ಹಮ್ಮಿಕೊಳ್ಳಲಾಗಿದೆ.

ಜಿಲ್ಲಾಮಟ್ಟದ ಯುವಜನೋತ್ಸವ ಸ್ಪರ್ಧೆಗಳಾದ ಜನಪದ ನೃತ್ಯ, ಜನಪದಗೀತೆ, ಕವಿತೆ ಬರೆಯುವುದು, ಕಥೆ ಬರೆಯುವುದು, ಚಿತ್ರಕಲೆ ಮುಂತಾದವುಗಳನ್ನುಆಯೋಜಿ ಸಲಾಗಿದ್ದು, ಮಂಡ್ಯಜಿಲ್ಲೆಯಲ್ಲಿನಎಲ್ಲಾ ಆಸಕ್ತ ಯುವಕ/ಯುವತಿಯರು, ಯುವಕಯುವತಿ ಮಂಡಳಿಗಳು, ಸಂಘ ಸಂಸ್ಥೆಗಳು ಅಕ್ಟೋಬರ್ 23 ರಂದುನಗರದಡಾ ಬಿ ಆರ್‌ಅಂಬೇಡ್ಕರ್ ಭವನದಲ್ಲಿಕಡ್ಡಾಯವಾಗಿ ವಾಸಸ್ಥಳ ಮತ್ತು ವಯಸ್ಸಿನ ಧೃಡೀಕರಣ ಪತ್ರದೊಂದಿಗೆ ಆಗಮಿಸಿ ಹೆಸರು ನೋಂದಾಯಿಸಿಕೊಂಡು ಶಿಸ್ತು, ಬದ್ಧತೆಗಳಿಂದ ಭಾಗವಹಿಸುವುದು.

ಎಲ್ಲಾ ಸ್ಪರ್ಧೆಗಳಲ್ಲಿ ತೀರ್ಪುಗಾರರ ತೀರ್ಮಾನವೇ ಅಂತಿಮವಾಗಿರುತ್ತದೆ. ಸ್ಪರ್ಧೆಗಳಲ್ಲಿ ವಿಜೇತರಾದವರು ರಾಜ್ಯಮಟ್ಟದಲ್ಲಿ ಹಾಗೂ ರಾಜ್ಯಮಟ್ಟದಲ್ಲಿ ವಿಜೇತರಾದವರು ರಾಷ್ಟ್ರಮಟ್ಟದಲ್ಲಿ ಪಾಲ್ಗೊಳ್ಳುವ ಅವಕಾಶವಿರುತ್ತದೆ. ವಿಜೇತ ಸ್ಪರ್ಧಿಗಳು ನಗದು ಬಹುಮಾನಕ್ಕಾಗಿ ಬ್ಯಾಂಕ್ ಪಾಸ್ ಪುಸ್ತಕದ ಮೊದಲ ಪುಟದಜೆರಾಕ್ಸ್ ಪ್ರತಿಯನ್ನು ನೀಡುವುದು ಕಡ್ಡಾಯವಾಗಿರುತ್ತದೆಎಂದುಮಂಡ್ಯಯು ವಸಬಲೀಕರಣ ಮತ್ತುಕ್ರೀಡಾಇಲಾಖೆಯ ಸಹಾಯಕ ನಿರ್ದೇಶಕರು ತಿಳಿಸಿದ್ದಾರೆ.

ವಿವಿಧೆಡೆ ನಾಳೆ ವಿದ್ಯುತ್ ವ್ಯತ್ಯಯ

ಮೈಸೂರು: ವಿ.ವಿ.ಮೊಹಲ್ಲಾ ಉಪವಿಭಾಗ ವ್ಯಾಪ್ತಿಯ ವಿಜಯನಗರ ವಿದ್ಯುತ್ ವಿತರಣಾ ಕೇಂದ್ರದಿಂದ ಹೊರಹೊಮ್ಮುವ 11 ಕೆ.ವಿ ಸೆಂಟ್ ಜೋಸೆಫ್

ವಿದ್ಯುತ್ ಮಾರ್ಗದಲ್ಲಿ ತುರ್ತು ನಿರ್ವಹಣಾ ಕೆಲಸದ ನಿಮಿತ್ತ ಅಕ್ಟೋಬರ್ 16 ರಂದು ಬೆಳಗ್ಗೆ 10 ಗಂಟೆಯಿಂದ ಸಂಜೆ 5 ಗಂಟೆಯವರೆಗೆ ವಿದ್ಯುತ್ ಸರಬರಾಜಿನಲ್ಲಿ ವ್ಯತ್ಯಯವಾಗಲಿದೆ. ವಿದ್ಯುತ್ ವ್ಯತ್ಯಯವಾಗುವ ಪ್ರದೇಶಗಳು: ವಿಜಯನಗರ 2ನೇ ಹಂತ, ಸ್ನೇಕ್ ಶ್ಯಾಮ್‌ರಸ್ತೆ, ಹಂಪಿ ಸರ್ಕಲ್, ಕೆ.ಡಿ ಸರ್ಕಲ್, ಹೋಯ್ಸಳ ಸರ್ಕಲ್, ರೈಲ್ವೇ ಬಡಾವಣೆ, ವಿಜಯನಗರ ವಾಟರ್‌ಟ್ಯಾಂಕ್ ಸರ್ಕಲ್, ಪೊಲೀಸ್ ಸ್ಟೇಷನ್‌ಏರಿಯಾ ಸುತ್ತಮುತ್ತ ಹಾಗೂ ಸುತ್ತಮುತ್ತಲಿನ ಪ್ರದೇಶಗಳಿಗೆ ವಿದ್ಯುತ್ ಸರಬರಾಜಿನಲ್ಲಿ ವ್ಯತ್ಯಯವಾಗುವುದರಿಂದ, ಸಾರ್ವಜನಿಕರು ಸಹಕರಿಸಬೇಕೆಂದು ಚಾ.ವಿ.ಸ.ನಿ.ನಿಯ ವಿ.ವಿ ಮೊಹಲ್ಲಾ ವಿಭಾಗದ, ಕಾರ್ಯನಿರ್ವಾಹಕ ಇಂಜಿನಿಯರ್ ತಿಳಿಸಿದ್ದಾರೆ.

ವಿದ್ಯಾರ್ಥಿವೇತನಕ್ಕೆ ಅರ್ಜಿ ಆಹ್ವಾನ

ಮೈಸೂರು: ಸಮಾಜ ಕಲ್ಯಾಣ ಇಲಾಖೆಯ ವತಿಯಿಂದ ಅನೈರ್ಮಲ್ಯ ವೃತ್ತಿಯಲ್ಲಿ ತೊಡಗಿರುವ ಪೋಷಕರ ಮಕ್ಕಳಿಗೆ 2024-25 ನೇ ಸಾಲಿನ ಮೆಟ್ರಿಕ್ ಪೂರ್ವ ಮತ್ತು ಮೆಟ್ರಿಕ್ ನಂತರದ ವಿದ್ಯಾರ್ಥಿವೇತನ ಕಾರ್ಯಕ್ರಮದಡಿ ಅರ್ಹ ಪರಿಶಿಷ್ಟ ಜಾತಿಯ ವಿದ್ಯಾರ್ಥಿಗಳಿಂದ ಅರ್ಜಿ ಆಹ್ವಾನಿಸಲಾಗಿದೆ.

ಪೋಷಕರ ಆದಾಯ ರೂ.2.50 ಮಿತಿಯಿರುವ ಪರಿಶಿಷ್ಟ ಜಾತಿಯ ವಿದ್ಯಾರ್ಥಿಗಳು ರಾಜ್ಯ ವಿದ್ಯಾರ್ಥಿವೇತನ ಪೋರ್ಟಲ್ www.sw.kar.nic.in.ssp.Karnataka.gov.in ವೆಬ್‌ಸೈಟ್ ಮೂಲಕ ಅರ್ಜಿ ಸಲ್ಲಿಸಬಹುದು.

ಹೆಚ್ಚಿನ ಮಾಹಿತಿಗಾಗಿ ಸಮಾಜ ಕಲ್ಯಾಣ ಇಲಾಖೆಯ ಜಂಟಿ ನಿರ್ದೇಶಕರ ಕಚೇರಿಯ ದೂ.ಸಂ: 0821-2344661 ಅನ್ನು ಸಂಪರ್ಕಿಬಹುದು ಎಂದು ಸಮಾಜ ಕಲ್ಯಾಣ ಇಲಾಖೆಯ ಜಂಟಿ ನಿರ್ದೇಶಕರು ಪ್ರಕಟಣೆಯಲ್ಲಿ ತಿಳಿಸಿದ್ದಾರೆ.

17ರಂದು ಶ್ರೀ ವಾಲ್ಮೀಕಿ ಜಯಂತಿ ಆಚರಣೆ

ಮೈಸೂರು: ಜಿಲ್ಲಾಡಳಿತ ಮತ್ತು ಜಿಲ್ಲಾ ಪಂಚಾಯತ್, ಮೈಸೂರು ಪರಿಶಿಷ್ಟ ವರ್ಗಗಳ ಕಲ್ಯಾಣ ಇಲಾಖೆ ಹಾಗೂ ಶ್ರೀ ಮಹರ್ಷಿ ವಾಲ್ಮೀಕಿ ಪರಿಶಿಷ್ಟ ಪಂಗಡಗಳ ಅಭಿವೃದ್ಧಿ ನಿಗಮ, ಮೈಸೂರು ನಗರ ಮತ್ತು ತಾಲ್ಲೂಕು ನಾಯಕ ಜನಾಂಗದ ಸಂಘಗಳ ಸಂಯುಕ್ತ ಆಶ್ರಯದಲ್ಲಿ ಶ್ರೀ ವಾಲ್ಮೀಕಿ ಜಯಂತಿಯನ್ನು ಅಕ್ಟೋಬರ್ 17 ರಂದು ಬೆಳಗ್ಗೆ 12.30 ಗಂಟೆಗೆ ಕರ್ನಾಟಕ ಕಲಾಮಂದಿರದಲ್ಲಿ ಹಮ್ಮಿಕೊಳ್ಳಲಾಗಿದೆ.

ಮುಖ್ಯಮಂತ್ರಿಗಳಾದ ಸಿದ್ದರಾಮಯ್ಯ ಹಾಗೂ ಕೇಂದ್ರ ಉಕ್ಕು ಮತ್ತು ಬೃಹತ್ ಕೈಗಾರಿಕೆ ಖಾತೆ ಸಚಿವರಾದ ಹೆಚ್. ಡಿ. ಕುಮಾರಸ್ವಾಮಿ ಅವರ ಘನ ಉಪಸ್ಥಿತಿಯಲ್ಲಿ, ಜಿಲ್ಲಾ ಉಸ್ತುವಾರಿ ಸಚಿವರು ಮತ್ತು ಸಮಾಜ ಕಲ್ಯಾಣ ಇಲಾಖೆಯ ಸಚಿವರಾದ ಡಾ.ಹೆಚ್.ಸಿ ಮಹದೇವಪ್ಪನವರು ಕಾರ್ಯಕ್ರಮದ ಉದ್ಘಾಟನೆ ಮಾಡಲಿದ್ದು, ಚಾಮರಾಜ ವಿಧಾನಸಭಾ ಕ್ಷೇತ್ರದ ಶಾಸಕರಾದ ಕೆ.ಹರೀಶ್ ಗೌಡ ಅವರು ಕಾರ್ಯಕ್ರಮದ ಅಧ್ಯಕ್ಷತೆ ವಹಿಸಲಿದ್ದಾರೆ.

ಪಶು ಸಂಗೋಪನೆ ಮತ್ತು ರೇಷ್ಮೆ ಇಲಾಖೆ ಸಚಿವರಾದ ಕೆ.ವೆಂಕಟೇಶ್, ಅರಣ್ಯ ವಸತಿ ಮತ್ತು ವಿಹಾರ ಧಾಮಗಳ ನಿಗಮದ ಅಧ್ಯಕ್ಷರು ಹಾಗೂ ಹೆಚ್.ಡಿ ಕೋಟೆ ವಿಧಾನಸಭಾ ಕ್ಷೇತ್ರದ ಶಾಸಕರಾದ ಅನಿಲ್ ಕುಮಾರ್.ಸಿ, ಚಾಮುಂಡೇಶ್ವರಿ ವಿದ್ಯುತ್ ನಿಗಮ ನಿಯಮಿತದ ಅಧ್ಯಕ್ಷರಾದ ಎ.ಬಿ ರಮೇಶ್ ಬಂಡಿ ಸಿದ್ದೇಗೌಡ ಹಾಗೂ ಕರ್ನಾಟಕ ರಾಜ್ಯ ಗ್ಯಾರಂಟಿ ಯೋಜನೆಗಳ ಅನುಷ್ಠಾನ ಪ್ರಾಧಿಕಾರದ ಉಪಾಧ್ಯಕ್ಷರಾದ ಡಾ.ಪು?ಪ ಅಮರನಾಥ್ ಅವರು ಗೌರವ ಉಪಸ್ಥಿತರಿರಲಿದ್ದಾರೆ.

ಮುಖ್ಯ ಅತಿಥಿಗಳಾಗಿ ಮೈಸೂರು-ಕೊಡಗು ಲೋಕಸಭಾ ಕ್ಷೇತ್ರದ ಶಾಸಕರಾದ ಯದುವೀರ್ ಕೃಷ್ಣದತ್ತ ಚಾಮರಾಜ ಒಡೆಯರ್ ಹಾಗೂ ಚಾಮರಾಜನಗರ ಲೋಕಸಭಾ ಕ್ಷೇತ್ರದ ಶಾಸಕರಾದ ಸುನಿಲ್ ಬೋಸ್ ಅವರು ಆಗಮಿಸಲಿದ್ದಾರೆ.

ನರಸಿಂಹರಾಜ ವಿಧಾನಸಭಾ ಕ್ಷೇತ್ರದ ಶಾಸಕರಾದ ತನ್ವೀರ್ ಸೇಠ್, ಚಾಮುಂಡೇಶ್ವರಿ ವಿಧಾನಸಭಾ ಕ್ಷೇತ್ರದ ಶಾಸಕರಾದ ಜಿ.ಟಿ ದೇವೇಗೌಡ, ಕೃಷ್ಣರಾಜನಗರ ವಿಧಾನಸಭಾ ಶಾಸಕರಾದ ರವಿಶಂಕರ್ ಡಿ, ಕೃಷ್ಣರಾಜ ವಿಧಾನಸಭಾ ಕ್ಷೇತ್ರದ ಶಾಸಕರಾದ ಟಿ.ಎಸ್.ಶ್ರೀವತ್ಸ, ನಂಜನಗೂಡು ವಿಧಾನಸಭಾ ಕ್ಷೇತ್ರದ ಶಾಸಕರಾದ ದರ್ಶನ್ ಧೃವನಾರಾಯಣ್, ಹುಣಸೂರು ವಿಧಾನಸಭಾ ಕ್ಷೇತ್ರದ ಶಾಸಕರಾದ ಜಿ.ಡಿ ಹರೀಶ್ ಗೌಡ ಹಾಗೂ ವಿಧಾನ ಪರಿಷತ್ ಸದಸ್ಯರುಗಳಾದ ಹೆಚ್.ವಿಶ್ವನಾಥ್, ಡಾ.ಡಿ.ತಿಮ್ಮಯ್ಯ, ಸಿ.ಎನ್.ಮಂಜೇಗೌಡ, ಮಧು ಜಿ.ಮಾದೇಗೌಡ, ಯತೀಂದ್ರ.ಎಸ್ ಮತ್ತು ವಿವೇಕಾನಂದ.ಎಸ್ ಅವರು ಸಮಾರಂಭದ ಅತಿಥಿಗಳಾಗಿ ಪಾಲ್ಗೊಳ್ಳಲಿದ್ದಾರೆ.

ಮೈಸೂರು ನಗರಾಭಿವೃದ್ಧಿ ಪ್ರಾಧಿಕಾರದ ಅಧ್ಯಕ್ಷರಾದ ಕೆ.ಮರೀಗೌಡ, ಕರ್ನಾಟಕ ವಸ್ತುಪ್ರದರ್ಶನ ಪ್ರಾಧಿಕಾರದ ಅಧ್ಯಕ್ಷರಾದ ಅಯೂಬ್ ಖಾನ್ ಹಾಗೂ ಕಾವೇರಿ ಜಲಾನಯನ ಯೋಜನೆಯ ಅಚ್ಚುಕಟ್ಟು ಪ್ರಾಧಿಕಾರದ ಅಧ್ಯಕ್ಷರಾದ ಮರಿಸ್ವಾಮಿ ಅವರು ಕಾರ್ಯಕ್ರಮದಲ್ಲಿ ಭಾಗವಹಿಸಲಿದ್ದಾರೆ.

ಎಂ.ಎಸ್.ಎಂ.ಇ ಕಾಯ್ದೆಯಡಿ ಖರೀದಿದಾರ ಘಟಕಗಳ ಮೊತ್ತ ಹಿಂಪಡೆಯಲು ಅರ್ಜಿ

ಚಾಮರಾಜನಗರ: ಕೈಗಾರಿಕೆ ಮತ್ತು ವಾಣಿಜ್ಯ ಇಲಾಖೆ ವತಿಯಿಂದ ಎಂ.ಎಸ್.ಎಂ.ಇ ಅಭಿವೃದ್ಧಿ ಕಾಯ್ದೆಯನ್ವಯ ಉತ್ಪಾದನೆ, ಸೇವಾ ಚಟುವಟಿಕೆಗಳಲ್ಲಿ ತೊಡಗಿರುವ ಘಟಕಗಳಿಂದ ಉತ್ಪನ್ನ, ಸೇವೆಗಳನ್ನು ಪಡೆದು ಅಸಲು ಮೊತ್ತವನ್ನು ಪಾವತಿಸದೆ ಇರುವ ಖರೀದಿದಾರ ಘಟಕಗಳಿಂದ (ಬಡ್ಡಿ ಸಮೇತ) ಮೊತ್ತವನ್ನು ಹಿಂಪಡೆಯಲು ಅನುಕೂಲವಾಗುವಂತೆ ಆನ್‌ಲೈನ್ ಮೂಲಕ ಅರ್ಜಿ ಆಹ್ವಾನಿಸಲಾಗಿದೆ. ಆಸಕ್ತ ಸರಬರಾಜುದಾರರು ವೆಬ್‌ಸೈಟ್ https://samadhaan.msme.gov.in ಮೂಲಕ ಅರ್ಜಿ ಸಲ್ಲಿಸಬಹುದು. ಹೆಚ್ಚಿನ ಮಾಹಿತಿಗಾಗಿ ಜಿಲ್ಲಾ ಕೈಗಾರಿಕಾ ಕಚೇರಿ ಅಥವಾ ದೂ. ಸಂ 08226-224915 ಸಂಪರ್ಕಿಸುವಂತೆ ಜಿಲ್ಲಾ ಕೈಗಾರಿಕಾ ಕೇಂದ್ರದ ಜಂಟಿ ನಿರ್ದೇಶಕರು ಪ್ರಕಟಣೆಯಲ್ಲಿ ತಿಳಿಸಿದ್ದಾರೆ.

ಪ್ರಮಾಣ ಪತ್ರ ಪಡೆಯಲು ಪ್ರೋತ್ಸಾಹಧನ

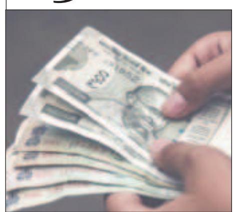

ಚಾಮರಾಜನಗರ: ಕೈಗಾರಿಕೆ ಮತ್ತು ವಾಣಿಜ್ಯ ಇಲಾಖೆ ವತಿಯಿಂದ ಕೇಂದ್ರ ಸರ್ಕಾರದ ಜೆಡ್‌ಇಡಿ ಯೋಜನೆಯಡಿ ಉತ್ಪಾದನೆಯಲ್ಲಿ ತೊಡಗಿರುವ ಕೈಗಾರಿಕಾ ಘಟಕಗಳು ಪ್ರಮಾಣ ಪತ್ರವನ್ನು ಪಡೆಯಲು ಸರ್ಕಾರದ ವತಿಯಿಂದ ಪ್ರೋತ್ಸಾಹ ಮೊತ್ತವನ್ನು ಒದಗಿಸಲಾಗುವುದು. ಪ್ರಮಾಣ ಪತ್ರಗಳನ್ನು ವೆಬ್‌ಸೈಟ್ https://zed.msme.gov.in ಮೂಲಕ ಪಡೆಯಬಹುದು. ಹೆಚ್ಚಿನ ಮಾಹಿತಿಗಾಗಿ ಜಿಲ್ಲಾ ಕೈಗಾರಿಕಾ ಕಚೇರಿ ಅಥವಾ ದೂ.ಸಂ 08226-224915 ಸಂಪರ್ಕಿಸುವಂತೆ ಜಿಲ್ಲಾ ಕೈಗಾರಿಕಾ ಕೇಂದ್ರದ ಜಂಟಿ ನಿರ್ದೇಶಕರು ತಿಳಿಸಿದ್ದಾರೆ.

ಅಪ್ರೆಂಟಿಶಿಪ್ ತರಬೇತಿಗೆ ಅರ್ಜಿಆಹ್ವಾನ

ರಾಮನಗರ: ವಾರ್ತಾ ಮತ್ತು ಸಾರ್ವಜನಿಕ ಸಂಪರ್ಕ ಇಲಾಖೆ ವತಿಯಿಂದ 2024-25ನೇ ಸಾಲಿನ ವಿಶೇ?ಘಟಕಯೋಜನೆ ಹಾಗೂ ಗಿರಿಜನಉಪಯೋಜನೆಯಡಿಜಿಲ್ಲಾಕಚೇರಿಗೆ ಮಾಧ್ಯಮ ಚಟುವಟಿಕೆಗಳ ಕಾರ್ಯಗಳಲ್ಲಿ ಮಾಧ್ಯಮಕ್ಷೇತ್ರದಲ್ಲಿ ನಿರ್ವಹಣೆ ಬಗ್ಗೆ ಪರಿಶಿಷ್ಟ ಜಾತಿ ಹಾಗೂ ಪರಿಶಿಷ್ಟ ಪಂಗಡದಅಭ್ಯರ್ಥಿಗೆ 12 ತಿಂಗಳ ಅವಧಿಯ ಅಪ್ರೆಂಟಿಶಿಪ್ ತರಬೇತಿ ನೀಡಲುಅರ್ಜಿಯನ್ನುಆಹ್ವಾನಿಸಲಾಗಿದೆ. ಆಸಕ್ತರು ಪತ್ರಿಕೋದ್ಯಮದಲ್ಲಿ ಪದವಿ/ ಸ್ನಾತಕೋತ್ತರ

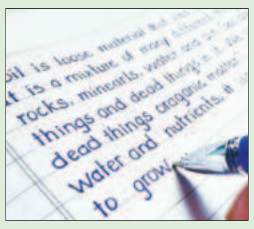

ಪದವಿ ಪಡೆದಿರಬೇಕು. ಕಂಪ್ಯೂಟರ್ ಜ್ಞಾನವಿರುವಕನ್ನಡ ಭಾಷೆ ಬಳಕೆಯಲ್ಲಿ ಪ್ರಬುದ್ಧತೆಇರಬೇಕು. ಪತ್ರಿಕೋದ್ಯಮದಲ್ಲಿ ಸ್ನಾತಕೋತ್ತರ ಪದವಿ ಪಡೆದವರಿಗೆಆದ್ಯತೆ ನೀಡಲಾಗುವುದು.ಅಭ್ಯರ್ಥಿಗಳ ವಯಸ್ಸು 40 ವರ್ಷದೊಳಗಿರಬೇಕು.ಅರ್ಹ ಅಭ್ಯರ್ಥಿಗಳು ಅರ್ಜಿಯನ್ನುಅ. 30 ರೊಳಗಾಗಿ ಅಗತ್ಯ ದಾಖಲಾತಿಗಳೊಂದಿಗೆ ವಾರ್ತಾ ಮತ್ತು ಸಾರ್ವಜನಿಕ ಸಂಪರ್ಕಇಲಾಖೆಯ ಹಿರಿಯ ಸಹಾಯಕ ನಿರ್ದೇಶಕರಕಚೇರಿಗೆ ದ್ವಿ-ಪ್ರತಿಯಲ್ಲಿ ಸಲ್ಲಿಸಬೇಕು.ಅರ್ಜಿ ನಮೂನೆ ಹಾಗೂ ಹೆಚ್ಚಿನ ಮಾಹಿತಿಗೆ ಹಿರಿಯ ಸಹಾಯಕ ನಿರ್ದೇಶಕರಕಚೇರಿ, ವಾರ್ತಾ ಮತ್ತು ಸಾರ್ವಜನಿಕ ಸಂಪರ್ಕ ಇಲಾಖೆ ನಂ.101, ನೆಲಮಹಡಿ, ನೂತನಜಿಲ್ಲಾ ಸಂಕೀರ್ಣ, ಮಾರುತಿ ನಗರ, ರಾಮನಗರ.ಈ ಕಚೇರಿಯನ್ನು ಸಂಪರ್ಕಿಸುವಂತೆ ವಾರ್ತಾ ಮತ್ತು ಸಾರ್ವಜನಿಕ ಸಂಪರ್ಕಇಲಾಖೆಯ ಹಿರಿಯ ಸಹಾಯಕ ನಿರ್ದೇಶಕರು ಪ್ರಕಟಣೆಯಲ್ಲಿ ತಿಳಿಸಿದ್ದಾರೆ.

23ರಂದುಕುಂದುಕೊರತೆಗಳ ಅಹವಾಲು ಸ್ವೀಕಾರ

ರಾಮನಗರ:ರಾಮನಗರಜಿಲ್ಲಾ ಲೋಕಾಯುಕ್ತಠಾಣಾ ಪೊಲೀಸ್ ಅಧಿಕಾರಿಗಳುಇದೇ ಅ. 23ರಂದು ಬೆಳಿಗ್ಗೆ 11 ಗಂಟೆಯಿಂದ ಮಧ್ಯಾಹ್ನ 2 ಗಂಟೆಯವರೆಗೆನಗರದಜಿಲ್ಲಾ ಪಂಚಾಯತ್‌ಕಚೇರಿ ಸಭಾಂಗಣದಲ್ಲಿರಾಮನಗರತಾಲ್ಲೂಕು ವ್ಯಾಪ್ತಿಯಸಾರ್ವಜನಿಕರಿಂದಕುಂದುಕೊರತೆಗಳ ಅಹವಾಲುಗಳನ್ನು ಸ್ವೀಕರಿಸುವ ಕಾರ್ಯಕ್ರಮವನ್ನು ಹಮ್ಮಿಕೊಂಡಿದ್ದಾರೆ. ರಾಮನಗರತಾಲ್ಲೂಕು ವ್ಯಾಪ್ತಿಯ ಸಾರ್ವಜನಿಕರುತಮ್ಮ ಕುಂದುಕೊರತೆಗಳ ಅಹವಾಲು ಅರ್ಜಿ ಸ್ವೀಕರಿಸಲು ಅ. 23ರಂದು ಜಿಲ್ಲಾ ಪಂಚಾಯತ್‌ಕಚೇರಿ ಸಭಾಂಗಣದಲ್ಲಿತಮ್ಮ ಲಿಖಿತದೂರು ಮತ್ತು ಸಂಬಂಧಿಸಿದ ದಾಖಲಾತಿ/ಗುರುತಿನಚೀಟಿಯೊಂದಿಗೆದ್ವಿಪ್ರತಿಯಲ್ಲಿ ಹಾಜರಾಗುವಂತೆರಾಮನಗರಜಿಲ್ಲೆಯಕರ್ನಾಟಕ ಲೋಕಾಯುಕ್ತಪೊಲೀಸ್‌ಅಧೀಕ್ಷಕರು ಪ್ರಕಟಣೆಯಲ್ಲಿ ತಿಳಿಸಿದ್ದಾರೆ.

16, 17ರಂದು ವಿದ್ಯುತ್ ವ್ಯತ್ಯಯ

ರಾಮನಗರ: 66/11 ಕೆವಿ ಚಿಕ್ಕೇನಹಳ್ಳಿ ಉಪವಿದ್ಯುತ್ ಕೇಂದ್ರದಲ್ಲಿಹೆಚ್.ಟಿ. ಮಾರ್ಗಗಳ ನಿರ್ವಹಣಕಾಮ ಗಾರಿಇರುವುದರಿಂದಚಿಕ್ಕಮುದವಾಡಿ, ಕೊಟ್ಟಗಾಳು ಪಂಚಾಯಿತಿ ವ್ಯಾಪ್ತಿಯಲ್ಲಿಮತ್ತು ಮತ್ತಿಕುಂಟೆ, ಸಿಂಗಸಂದ್ರ, ವೀರೇಗೌಡನದೊಡ್ಡಿ, ಹರಟಬೆಲೆ ಗ್ರಾಮಗಳಿಗೆ ಅ. 16 ಮತ್ತು ಅ. 17ರಂದು ಬೆಳಿಗ್ಗೆ 10ಗಂಟೆಯಿಂದಸಂಜೆ 3.30ರ ವರೆಗೆವಿದ್ಯುತ್ ಸರಬರ ಾಜಿನಲ್ಲಿವ್ಯತ್ಯಯವಾಗಲಿದೆಎಂದು ಬೆಸ್ಕಾಂನ ಕನಕಪುರ ವಿಭಾಗದಕಾರ್ಯನಿರ್ವಾಹಕಇಂಜಿನಿಯರ್ (ವಿ) ಪ್ರಕಟಣೆಯಲ್ಲಿ ತಿಳಿಸಿದ್ದಾರೆ.

ನಾಳೆ ಸಾರ್ವಜನಿಕರಿಂದ ದೂರು ಅರ್ಜಿ ಸ್ವೀಕಾರ

ಚಾಮರಾಜನಗರ: ಲೋಕಾಯುಕ್ತ ಅಧಿಕಾರಿಗಳು ಅಕ್ಟೋಬರ್ 16ರಂದು ಕೊಳ್ಳೇಗಾಲ ತಾಲೂಕಿನ ಪ್ರವಾಸಿಮಂದಿರಕ್ಕೆ ಭೇಟಿ ನೀಡಿ ಬೆಳಿಗ್ಗೆ 11 ರಿಂದ ಮಧ್ಯಾಹ್ನ 1 ಗಂಟೆಯವರೆಗೆ ಸಾರ್ವಜನಿಕರಿಂದ ದೂರು ಅರ್ಜಿಗಳನ್ನು ಸ್ವೀಕರಿಸಲಿದ್ದಾರೆ. ಸರ್ಕಾರಿ ಕಚೇರಿಗಳಲ್ಲಿ ಸಾರ್ವಜನಿಕ ಕೆಲಸಗಳ ಅನಗತ್ಯ ವಿಳಂಬ, ಇನ್ನಿತರ ತೊಂದರೆ ನೀಡುತ್ತಿರುವ ಸರ್ಕಾರಿ ಅಧಿಕಾರಿ ಹಾಗೂ ನೌಕರರ ವಿರುದ್ಧ ಸಾರ್ವಜನಿಕರು ದೂರುಗಳನ್ನು ನಿಗದಿತ ನಮೂನೆ-1 ಮತ್ತು 2ರಲ್ಲಿ ನೀಡಬಹುದು. ಸಾರ್ವಜನಿಕರು ಈ ಅವಕಾಶವನ್ನು ಸದುಪಯೋಗಪಡಿಸಿಕೊಳ್ಳಬೇಕು ಎಂದು ಕರ್ನಾಟಕ ಲೋಕಾಯುಕ್ತ ಪೊಲೀಸ್ ವಿಭಾಗದ ಪೊಲೀಸ್ ನಿರೀಕ್ಷಕರು ಪ್ರಕಟಣೆಯಲ್ಲಿ ತಿಳಿಸಿದ್ದಾರೆ.

ವೃದ್ಧ ಕಾಣೆ : ಸುಳಿವಿಗೆ ಸಹಕರಿಸಲು ಮನವಿ

ಚಾಮರಾಜನಗರ: ಉಗನೇದಹುಂಡಿ ಗ್ರಾಮದ ಕೆಂಪಪ್ಪ ಎಂಬ ವೃದ್ದರೊಬ್ಬರು ಕಾಣೆಯಾಗಿದ್ದು ಇವರ ಪತ್ತೆಗೆ ಸಹಕರಿಸುವಂತೆ ಕೋರಲಾಗಿದೆ. 75 ವರ್ಷದ ಕೆಂಪಪ್ಪ ಎಂಬುವವರು 5.2 ಅಡಿ ಎತ್ತರ, ಸಾಧಾರಣ ಮೈಕಟ್ಟು, ಎಣ್ಣೆಗೆಂಪು ಮೈಬಣ್ಣ, ಕೋಲುಮುಖ, ಬಿಳಿ ತಲೆಕೂದಲು ಹೊಂದಿದ್ದು, ಕನ್ನಡ ಭಾಷೆ ಮಾತನಾಡುತ್ತಾರೆ. ಮನೆಯಿಂದ ಹೋಗುವಾಗ ಕಪ್ಪು ಬಣ್ಣದ ಟೀ ಶರ್ಟ್ ಮತ್ತು ಕಪ್ಪು ಬಣ್ಣದ ಟವಲ್, ಬಿಳಿ ಲಬ್ಬೆ ಪಂಚೆ ಧರಿಸಿರುತ್ತಾರೆ. ಇವರ ಸುಳಿವು ದೊರೆತಲ್ಲಿ ಚಾಮರಾಜನಗರ ಜಿಲ್ಲಾ ಪೊಲೀಸ್ ಅಧೀಕ್ಷಕರು ದೂ.ಸಂ 08226-222243, ಚಾಮರಾಜನಗರ ಗ್ರಾಮಾಂತರ ಪೊಲೀಸ್ ಠಾಣೆ ದೂ. ಸಂ 08226-222092, ಚಾಮರಾಜನಗರ ಜಿಲ್ಲಾ ಪೊಲೀಸ್ ಕಂಟ್ರೋಲ್ ರೂಂ ದೂ.ಸಂ 08226-222383, ಮೊ. ಸಂ 9480804646 ಸಂಪರ್ಕಿಸುವಂತೆ ಚಾಮರಾಜನಗರ ಗ್ರಾಮಾಂತರ ಪೊಲೀಸ್ ಠಾಣೆಯ ಠಾಣಾಧಿಕಾರಿಗಳು ಪ್ರಕಟಣೆಯಲ್ಲಿ ತಿಳಿಸಿದ್ದಾರೆ.

ಸಿದ್ದರಾಮಯ್ಯ ಅವರನ್ನು ಬಂಧಿಸಿ, ವಿಚಾರಣೆಗೆ ಒಳಪಡಿಸಿ: ಲೋಕಾಯುಕ್ತಕ್ಕೆ ಸ್ನೇಹಮಯಿ ಕೃಷ್ಣ ಮನವಿ

ಮೈಸೂರು: ಮುಡಾ (ಮೈಸೂರು ನಗರಾಭಿವೃದ್ಧಿ ಪ್ರಾಧಿಕಾರ) ಪ್ರಕರಣದಲ್ಲಿ ಮುಖ್ಯಮಂತ್ರಿ ಸಿದ್ದರಾಮಯ್ಯ ಅವರನ್ನು ಲೋಕಾಯುಕ್ತ ವಿಚಾರಣೆಗೆ ಒಳಪಡಿಸುವಂತೆ ಆರ್‌ಟಿಐ ಕಾರ್ಯಕರ್ತ ಸ್ನೇಹಮಯಿ ಕೃಷ್ಣ ಮನವಿ ಸಲ್ಲಿಸಿದ್ದಾರೆ.

ಸೋಮವಾರ ಮೈಸೂರಿನ ಲೋಕಾಯುಕ್ತ ಕಚೇರಿಗೆ ಬಂದು ಸ್ನೇಹಮಹಿ ಕೃಷ್ಣ, ಲೋಕಾಯುಕ್ತಕ್ಕೆ ಪತ್ರದ ಮೂಲಕ ಮನವಿ ಸಲ್ಲಿಕೆ ಮಾಡಿದ್ದಾರೆ. ಅಕ್ಟೋಬರ್ 10ರಂದು ವಾಟ್ಸಪ್ ಮೂಲಕ ಮನವಿ ಮಾಡಿದ್ದ ಸ್ನೇಹಮಯಿ ಕೃಷ್ಣ ಸೋಮವಾರ ಖುದ್ದು ಕಚೇರಿಗೆ ಭೇಟಿ ನೀಡಿ ಮನವಿ ಸಲ್ಲಿಸಿದ್ದಾರೆ.

ಬಳಿಕ ಮಾಧ್ಯಮಗಳೊಂದಿಗೆ ಮಾತನಾಡಿರುವ ಅವರು, ಸಿದ್ದರಾಮಯ್ಯರನ್ನು ವಿಚಾರಣೆಗೆ ಒಳಪಡಿಸಬೇಕು. ಅವರು ಸಾಕ್ಷಿಗಳ ನಾಶ ಮಾಡುತ್ತಿದ್ದಾರೆ. ಮುಚ್ಚಿಡುತ್ತಿದ್ದಾರೆ. ಭಾಷಣದಲ್ಲಿ ಪ್ರಚೋದನೆ ನೀಡುತ್ತಿದ್ದಾರೆ. ಸುಳ್ಳು ಜಾಹೀರಾತು ನೀಡುತ್ತಿದ್ದಾರೆ. ವಿಚಾರಣೆಗೆ ಒಳಪಡಿಸಿ, ಬಂಧಿಸಿ ಎಂದು ಮನವಿ ಮಾಡಿದ್ದಾರೆ.

ಲೋಕಾಯುಕ್ತ ಕಚೇರಿಗೆ ಕೂಡಲೆ ಸಿಸಿಟಿವಿ ಅಳವಡಿಸಿ, ಕೆಪಿಸಿಸಿ ವಕ್ತಾರರು ಪದೇ ಪದೇ ಲೋಕಾಯುಕ್ತ ಕಚೇರಿಗೆ ಬರುತ್ತಿದ್ದಾರೆ ಎಂಬ ಮಾಹಿತಿ ಇದೆ ಎಂದು ದೂರಿದ್ದಾರೆ.

1935 ರಿಂದ 2010ರ ವರೆಗಿನ ಎಲ್ಲಾ ದಾಖಲೆ ಸೀಜ್: ಮುಡಾ ಹಗರಣಕ್ಕೆ ಸಂಬಂಧಿಸಿದಂತೆ ಲೋಕಾಯುಕ್ತದ ಮೊದಲ ಹಂತದ ತನಿಖೆ ಈಗಾಗಲೇ ಮುಕ್ತಾಯಗೊಂಡಿದ್ದು, 1935 ರಿಂದ 2010ರ ವರೆಗಿನ ಎಲ್ಲಾ ದಾಖಲೆಗಳನ್ನು ಸೀಜ್ ಮಾಡಿದೆ ಎಂದು ಅಧಿಕಾರಿಗಳು ತಿಳಿಸಿದ್ದಾರೆ. ಕಳೆದ ಗುರುವಾರ ಲೋಕಾಯುಕ್ತ ತಂಡ ಇಬ್ಬರು ಆರೋಪಿಗಳನ್ನ ಸುದೀರ್ಘ 10 ತಾಸುಗಳ ವಿಚಾರಣೆಗೆ ಒಳಪಡಿಸಿತ್ತು. ಇಬ್ಬರು ಆರೋಪಿಗಳಿಂದ 1935 ರಿಂದ 2010ರ ವರೆಗಿನ ಎಲ್ಲಾ ವ್ಯವಹಾರದ ಬಗ್ಗೆ ಮಾಹಿತಿ ಪಡೆದುಕೊಂಡಿತ್ತು. ಇದೇ ವೇಳೆ ಕೆಸರೆಯಲ್ಲಿ ಸರ್ವೆ ನಂಬರ್ 426ರ ಮೂರುಕಾಲು ಎಕರೆ ಭೂಮಿಯ ವಾರಸುದಾರಿಕೆ ಕುರಿತು ವಿಚಾರಣೆ ನಡೆಸಲಾಗಿತ್ತು.

ವಿಚಾರಣೆ ಸಂದರ್ಭದಲ್ಲಿ ಪ್ರಕರಣದ ಎ4 ಆರೋಪಿ ದೇವರಾಜು ಹಲವು ದಾಖಲೆಗಳನ್ನು ಸಲ್ಲಿಸಿದರು. ನಂತರ ಎ3 ಆರೋಪಿಯಿಂದಲೂ ದಾಖಲೆಗಳನ್ನು ಪಡೆದು ಮಾಹಿತಿ ಕಲೆಹಾಕಿತ್ತು ಲೋಕಾಯುಕ್ತ ಟೀಂ.

ಕನ್ನಡ ಬಾವುಟಗಳಿಗೆ ಭಾರಿ ಬೇಡಿಕೆ

ಬೆಂಗಳೂರು: ಕರ್ನಾಟಕ ರಾಜ್ಯೋತ್ಸವಕ್ಕೆ ಸರ್ಕಾರ ಕಡ್ಡಾಯ ಬಾವುಟ ಕಡ್ಡಾಯಗೊಳಿಸಿದೆ. ಹೀಗಾಗಿ ಬರುವ ತಿಂಗಳು 1ನೇ ತಾರೀಖಿನಂದು ಎಲ್ಲಾ ಶಾಲೆ- ಕಾಲೇಜುಗಳು, ಕಾರ್ಖಾನೆಗಳು ಮತ್ತು ಐಟಿಬಿಟಿ ಕಚೇರಿಗಳಲ್ಲಿ ಕಡ್ಡಾಯವಾಗಿ ಕನ್ನಡ ಬಾವುಟ ಹಾರಿಸಲೇಬೇಕೆಂದು ಡಿಸಿಎಂ ಡಿ.ಕೆ ಶಿವಕುಮಾರ್ ಆದೇಶಿಸಿದ್ದಾರೆ. ಈ ನಿಟ್ಟಿನಲ್ಲಿ ಕನ್ನಡ ಬಾವುಟಗಳಿಗೆ ಭಾರೀ ಬೇಡಿಕೆ ಬಂದಿದೆ. ಈ ಬಾರಿಯ ನ.1ಕ್ಕೆ ಕರ್ನಾಟಕ ಏಕೀಕರಣಗೊಂಡು 50 ವರ್ಷವಾಗಲಿದೆ. ರಾಜ್ಯೋತ್ಸವವನ್ನು ಅದ್ದೂರಿಯಾಗಿ ಆಚರಿಸಲು ಸರ್ಕಾರ ನಿರ್ಧರಿಸಿದೆ. ಈ ನಿಟ್ಟಿನಲ್ಲಿ ಎಲ್ಲಾ ಶಾಲೆ-ಕಾಲೇಜು, ಕಂಪನಿಗಳು, ಐಟಿಬಿಟಿ ಕಂಪನಿಗಳು ಹಾಗೂ ಕಾರ್ಖಾನೆಗಳು ಕೂಡ ನವೆಂಬರ್ 1ರಂದು ಕನ್ನಡ ಬಾವುಟ ಹಾರಿಸಲೇಬೇಕೆಂದು ಡಿಸಿಎಂ ಡಿ.ಕೆ ಶಿವಕುಮಾರ್ ಹೇಳಿದ್ದಾರೆ. ಇನ್ನೇನೂ ನ.1ಕ್ಕೆ ಕೇವಲ 15 ದಿನಗಳು ಬಾಕಿ ಉಳಿದಿವೆ. ಹೀಗಾಗಿ ಎಲ್ಲಾ ವರ್ಷಕ್ಕಿಂತ ಈ ವರ್ಷ ಕನ್ನಡ ಬಾವುಟಗಳಿಗೆ ಬೇಡಿಕೆ ಹೆಚ್ಚಿದೆ. ಇನ್ನೂ ಈ ಕನ್ನಡ ಬಾವುಟಗಳು ಕಾಟನ್, ಪಾಲಿಸ್ಟರ್, ಸಿಲ್ಕ್ ಬಟ್ಟೆಗಳಲ್ಲಿ ತಯಾರಾಗುತ್ತಿವೆ. ಒಂದೊಂದಕ್ಕೆ ಒಂದೊಂದು ಬೆಲೆ ಇದೆ. ನಗರದ ಖಾದಿ ಭಂಡಾರ ಸೇರಿದಂತೆ ಬೇರೆ ಬೇರೆ ಖಾಸಗಿ ಅಂಗಡಿಗಳಲ್ಲಿ ಕನ್ನಡ ಬಾವುಟಗಳ ಬೆಲೆ ಹೆಚ್ಚಾಗಿದೆ. 200 ರೂ.ನಿಂದ 700 ರೂ. ವಬಾವುಟಗಳು ಮಾರಾಟವಾಗುತ್ತಿವೆ. ಈಗಾಗಲೇ ಸರ್ಕಾರದ ಕಚೇರಿಗಳು, ವಿವಿಧ ಕಂಪನಿಗಳು ಕನ್ನಡ ಧ್ವಜವನ್ನು ಕೊಳ್ಳುತ್ತಿದ್ದಾರೆ. ಕನ್ನಡ ಬಾವುಟದ ಜೊತೆಗೆ ಶಾಲು, ಬ್ಯಾಡ್ಜ್ ಗಳನ್ನು ಸಹ ಕೊಳ್ಳುತ್ತಿದ್ದಾರೆ.ಸರ್ಕಾರದ ಆದೇಶ ಖಾದಿ, ನೇಕಾರಿಗೆ ಹಾಗೂ ವ್ಯಾಪಾರಿಗಳಲ್ಲಿ ಮತ್ತೆ ಮರು ಚೈತನ್ಯವನ್ನುಂಟುಮಾಡಿದೆ. ಅಷ್ಟೇ ಅಲ್ಲದೇ ಇಡೀ ಕರುನಾಡಲ್ಲಿ ಕನ್ನಡ ಬಾವುಟ ನವೆಂಬರ್ 1ರಂದು ರಾರಾಜಿಸಲಿದೆ.

ಎಂಎಸ್‌ಎಂಇಕಾಯ್ದೆಯಡಿ ವಿಳಂಬ ಪಾವತಿಗಾಗಿಅರ್ಜಿ ಸಲ್ಲಿಕೆ

ಮಂಡ್ಯ: ಎಂಎಸ್‌ಎಂಇಅಭಿವೃದ್ದಿಕಾಯ್ದೆ 2006 ರನ್ವಯಉತ್ಪಾದನೆ/ ಸೇವಾ ಚಟುವಟಿಕೆಗಳಲ್ಲಿ ತೊಡಗಿರುವ ಘಟಕಗಳ ವತಿಯಿಂದಉತ್ಪನ್ನ / ಸೇವೆಗಳನ್ನು ಪಡೆದು ಅಸಲು ಮೊತ್ತವನ್ನು ಪಾವತಿಸದೆಇರುವಖರೀದಿದಾರ ಘಟಕಗಳ ವತಿಯಿಂದ (ಬಡ್ಡಿ ಸಮೇತ) ಮೊತ್ತವನ್ನು ಹಿಂಪಡೆಯಲು ಅನುಕೂಲವಾಗುವಂತೆಆನ್‌ಲೈನ್ ವೆಬ್ ಸೈಟ್ https://samadhaan.msme.gov.in ಮೂಲಕ ಅರ್ಜಿಗಳನ್ನು ಸಲ್ಲಿಸಬಹುದಾಗಿದೆ. ಆಸಕ್ತ ಸರಬರಾಜುದಾರರು ಹೆಚ್ಚಿನ ಮಾಹಿತಿಗಾಗಿದೂ. ಸಂ: 08232-224098, 221358 ನ್ನು ಸಂಪರ್ಕಿಸ ಬಹುದು ಎಂದು ಮಂಡ್ಯಜಿಲ್ಲಾ ಕೈಗಾರಿಕಾ ಕೇಂದ್ರದ ಜಂಟಿ ನಿರ್ದೇಶಕರು ಪ್ರಕಟಣೆಯಲ್ಲಿ ತಿಳಿಸಿದ್ದಾರೆ.

17ರಂದು ಶ್ರೀ ಮಹರ್ಷಿ ವಾಲ್ಮೀಕಿ ಜಯಂತಿ, ಪ್ರಶಸ್ತಿ ಪ್ರದಾನ

ಬೆಂಗಳೂರು: ಪರಿಶಿಷ್ಟ ಪಂಗಡಗಳ ಕಲ್ಯಾಣ ಇಲಾಖೆ ವತಿಯಿಂದ 2024ನೇ ಸಾಲಿನ ಶ್ರೀ ಮಹರ್ಷಿ ವಾಲ್ಮೀಕಿ ಜಯಂತಿಯನ್ನು ರಾಷ್ಟ್ರ ಮಟ್ಟದಲ್ಲಿ ಅಕ್ಟೋಬರ್ 17 ರಂದು ಬೆಳಿಗ್ಗೆ 9.30 ಕ್ಕೆ ಶಾಸಕರ ಭವನದ ಆವರಣದಲ್ಲಿರುವ ಶ್ರೀ ಮಹರ್ಷಿ ವಾಲ್ಮೀಕಿ ಪುತ್ಥಳಿಗೆ ಮಾಲಾರ್ಪಣೆ ಮಾಡಲಾಗುವುದು ನಂತರ ವಿಧಾನಸೌಧದ ಬ್ಯಾಂಕ್ವೆಟ್ ಹಾಲ್ ನಲ್ಲಿ ಪ್ರಶಸ್ತಿ ಪ್ರದಾನ ಸಮಾರಂಭವನ್ನು ಹಮ್ಮಿಕೊಳ್ಳಲಾಗಿದೆ. ಸಮಾರಂಭವನ್ನು ಮುಖ್ಯಮಂತ್ರಿ ಸಿದ್ದರಾಮಯ್ಯ ಅವರು ಉದ್ಘಾಟಿಸಲಿದ್ದು, ರಾಜ್ಯದ ವಿವಿಧ ಜಿಲ್ಲೆಗಳಿಂದ ಗಣ್ಯರು ಮತ್ತು ಸಾರ್ವಜನಿಕರು ಹಾಗೂ ಪರಿಶಿಷ್ಟ ಪಂಗಡಕ್ಕೆ ಸೇರಿದ ಮುಖಂಡರುಗಳು ಕಾರ್ಯಕ್ರಮದಲ್ಲಿ ಭಾಗವಹಿಸಲಿದ್ದಾರೆ ಎಂದು ಪ್ರಕಟಣೆ ತಿಳಿಸಿದೆ.

ಡಿ.14ರಂದು ಲೋಕ್ ಅದಾಲತ್

ಬೆಂಗಳೂರು: ಕರ್ನಾಟಕ ರಾಜ್ಯ ಕಾನೂನು ಸೇವೆಗಳ ಪ್ರಾಧಿಕಾರದ ವತಿಯಿಂದ ರಾಜ್ಯಾದ್ಯಂತ ರಾಷ್ಟ್ರೀಯ ಲೋಕ್ ಅದಾಲತ್‌ನ್ನು ಡಿಸೆಂಬರ್ 14 ರಂದು ಹಮ್ಮಿಕೊಳ್ಳಲಾಗಿದೆ. ಲೋಕ್ ಅದಾಲತ್‌ನಲ್ಲಿ ಸಾರ್ವಜನಿಕರು ನ್ಯಾಯಾಲಯದಲ್ಲಿ ಬಾಕಿ ಇರುವ ಪ್ರಕರಣಗಳಾದ ರಾಜಿಯಾಗಬಲ್ಲ ಅಪರಾಧಿಕ ಪ್ರಕರಣಗಳು, ಚೆಕ್ಕು ಅಮಾನ್ಯದ ಪ್ರಕರಣಗಳು, ಬ್ಯಾಂಕ್ ವಸೂಲಾತಿ ಪ್ರಕರಣಗಳು, ಮೋಟಾರು ಅಪಘಾತ ಪರಿಹಾರ ನ್ಯಾಯಾಧೀಕರಣದ ಪ್ರಕರಣಗಳು, ಕಾರ್ಮಿಕ ವಿವಾದಗಳು, ವಿದ್ಯುತ್ ಹಾಗೂ ನೀರಿನ ಶುಲ್ಕಗಳು, ವೈವಾಹಿಕ ಪ್ರಕರಣಗಳು, ಭೂಸ್ವಾಧೀನ ಪ್ರಕರಣಗಳು, ವೇತನ ಮತ್ತು ಭತ್ಯೆಗಳಿಗೆ ಸಂಬಂಧಿಸಿದ ಸೇವಾ ಪ್ರಕರಣಗಳು ಹಾಗೂ ಪಿಂಚಣಿ ಪ್ರಕರಣಗಳು, ಕಂದಾಯ ಪ್ರಕರಣಗಳು, ರಾಜೀಯಾಗಬಲ್ಲ ಸಿವಿಲ್ ಮತ್ತು ಇತರೆ ಪ್ರಕರಣಗಳು ಮತ್ತು ವ್ಯಾಜ್ಯ ಪೂರ್ವ ಪ್ರಕರಣಗಳಾದ ಚೆಕ್ಕು ಅಮಾನ್ಯದ ಪ್ರಕರಣಗಳು, ಬ್ಯಾಂಕ್ ವಸೂಲಾತಿ ಪ್ರಕರಣಗಳು, ಉದ್ಯೋಗದಲ್ಲಿ ಪುನರ್ ಸ್ಥಾಪಿಸಲ್ಪಡುವ ಪ್ರಕರಣಗಳು, ವಿದ್ಯುತ್ ಹಾಗೂ ನೀರಿನ ಶುಲ್ಕಗಳು, ಇತರೆ ಪ್ರಕರಣಗಳು (ರಾಜಿಯಾಗಬಲ್ಲ ಅಪರಾಧಿಕ ಪ್ರಕರಣಗಳು, ವೈವಾಹಿಕ ಪ್ರಕರಣಗಳು ಮತ್ತು ಇತರೆ ಸಿವಿಲ್ ಪ್ರಕರಣಗಳು ಇತ್ಯಾದಿ) ಕರ್ನಾಟಕ ರಿಯಲ್ ಎಸ್ಟೇಟ್ ಪ್ರಾಧಿಕಾರಕ್ಕೆ ಸಂಬಂಧಪಟ್ಟ ಪ್ರಕರಣಗಳು (ರೇರಾ), ಜಿಲ್ಲಾ ಗ್ರಾಹಕರ ವೇದಿಕೆಯಲ್ಲಿನ ಪ್ರಕರಣಗಳು, ಸಾಲ ವಸೂಲಾತಿ ನ್ಯಾಯಾಧೀಕರಣದ ಪ್ರಕರಣಗಳು, ಕರ್ನಾಟಕ ವಿದ್ಯುತ್ ನಿಯಂತ್ರಣ ಆಯೋಗ (ಕೆ.ಇ.ಆರ್.ಸಿ). ಖಾಯಂ ಜನತಾ ನ್ಯಾಯಾಲಯದಲ್ಲಿನ ಪ್ರಕರಣಗಳು ಇತ್ಯರ್ಥ ಪಡಿಸಿಕೊಳ್ಳಬಹುದು ಎಂದು ಪ್ರಕಟಣೆ ತಿಳಿಸಿದೆ.

ಚುನಾವಣಾ ಆಯೋಗ: ರಾಷ್ಟ್ರ ಮಟ್ಟದ ಮಾಧ್ಯಮ ಪ್ರಶಸ್ತಿ -2024

ಬೆಂಗಳೂರು: ಭಾರತ ಚುನಾವಣಾ ಆಯೋಗವು 2024ನೇ ಸಾಲಿನಲ್ಲಿ ಚುನಾವಣೆಗೆ ಸಂಬಂಧಿಸಿದಂತೆ ಮತದಾರರ ಶಿಕ್ಷಣ ಮತ್ತು ಅರಿವು ಮೂಡಿಸುವಲ್ಲಿ ಅತ್ಯುತ್ತಮ ಪ್ರಚಾರ/ ಕಾರ್ಯಕ್ರಮ ಹಮ್ಮಿಕೊಂಡ ಮಾಧ್ಯಮ ಸಂಸ್ಥೆಗಳಿಗೆ ಮುದ್ರಣ ಮಾಧ್ಯಮ, ವಿದ್ಯುನ್ಮಾನ ಮಾಧ್ಯಮ (ಟಿವಿ), ವಿದ್ಯುನ್ಮಾನ ಮಾಧ್ಯಮ (ರೇಡಿಯೋ) ಮತ್ತು ಆನ್‌ಲೈನ್ ಮಾಧ್ಯಮ (ಇಂಟರ್‌ನೆಟ್, ಸಾಮಾಜಿಕ ಜಾಲತಾಣ)ಗಳ 4 ವಿಭಾಗಗಳಲ್ಲಿ ಪ್ರತ್ಯೇಕವಾಗಿ ಗುರುತಿಸಿ ರಾಷ್ಟ್ರ ಮಟ್ಟದ ಮಾಧ್ಯಮ ಪ್ರಶಸ್ತಿಯನ್ನು ನೀಡಿ ಗೌರವಿಸಲಿದೆ. ಚುನಾವಣಾ ಸಮಯದಲ್ಲಿ ಜನಜಾಗೃತಿ ಮಾಡಿರುವ ರಾಜ್ಯದ ಯಾವುದೇ ಮಾಧ್ಯಮ ಸಂಸ್ಥೆಗಳು ನೇರವಾಗಿ ಭಾರತ ಚುನಾವಣಾ ಆಯೋಗಕ್ಕೆ ಪ್ರಸ್ತಾವನೆ ಸಲ್ಲಿಸಬಹುದು. ಭಾರತ ಚುನಾವಣಾ ಆಯೋಗವು ನೀಡಿರುವ ಮಾರ್ಗಸೂಚಿಗಳನ್ವಯ ಸದರಿ ಪ್ರಶಸ್ತಿಗಳಿಗೆ ನೇರವಾಗಿ ಡಿಸೆಂಬರ್ 10 ರೊಳಗಾಗಿ ನಾಮನಿರ್ದೇಶನಗಳನ್ನು media-division@eci.gov.in ಗೆ ಕಳುಹಿಸಿಕೊಡಬಹುದು ಅಥವಾ ಅಗತ್ಯವಿದ್ದಲ್ಲಿ ದೂರವಾಣಿ ಸಂಖ್ಯೆ: 011-23052131 ಗೆ ಸಂಪರ್ಕಿಸಬಹುದು ಎಂದು ಸಿಬ್ಬಂದಿ ಮತ್ತು ಆಡಳಿತ ಸುಧಾರಣಾ ಇಲಾಖೆ (ಚುನಾವಣೆಗಳು)ಯ ಸಹಾಯಕ ಮುಖ್ಯ ಚುನಾವಣಾಧಿಕಾರಿ ಹಾಗೂ ಪದನಿಮಿತ್ತ ಅಧೀನ ಕಾರ್ಯದರ್ಶಿ ಮಧು ಎ.ಸಿ. ಪ್ರಕಟಣೆಯಲ್ಲಿ ತಿಳಿಸಿದ್ದಾರೆ.

ಕನ್ನಡ ಅಭಿವೃದ್ಧಿ ಪ್ರಾಧಿಕಾರದ ಅಧ್ಯಕ್ಷರ ಪ್ರವಾಸ

ಬೆಂಗಳೂರು: ಕನ್ನಡ ಅಭಿವೃದ್ಧಿ ಪ್ರಾಧಿಕಾರದ ಅಧ್ಯಕ್ಷರಾದ ಡಾ. ಪುರುಷೋತ್ತಮ ಬಿಳಿಮಲೆ ಅವರು ಅಕ್ಟೋಬರ್ 15 ರಂದು ದಾವಣಗೆರೆ ಜಿಲ್ಲೆಯ ಪ್ರವಾಸ ಕೈಗೊಂಡು ಅಂದೇ ರಾತ್ರಿ ಕೇಂದ್ರಸ್ಥಾನಕ್ಕೆ ವಾಪಾಸ್ಸಾಗುವರು ಎಂದು ಅಧ್ಯಕ್ಷರ ಆಪ್ತ ಕಾರ್ಯದರ್ಶಿ ಪ್ರಕಟಣೆಯಲ್ಲಿ ತಿಳಿಸಿದ್ದಾರೆ.

ಕಾಣೆಯಾಗಿದ್ದಾರೆ

ಚಿಕ್ಕಬಳ್ಳಾಪುರ: ನಂದಿ ಗಿರಿಧಾಮ ಪೊಲೀಸ್ ಠಾಣೆ ವ್ಯಾಪ್ತಿಯ ದೊಡ್ಡಬಳ್ಳಾಪುರ ತಾಲ್ಲೂಕಿನ ಅಕ್ಕತಮ್ಮನಹಳ್ಳಿ ಗ್ರಾಮದ ನಿವಾಸಿ 80 ವರ್ಷದ ಆದಿಯಪ್ಪ ರವರು ಆರೋಗ್ಯ ಸಮಸ್ಯೆಯಿದ್ದು, ಬುದ್ಧಿ ಸರಿಯಿಲ್ಲದ ಕಾರಣ ಅಕ್ಟೋಬರ್ 11 ರಂದು ಮನೆ ಬಿಟ್ಟು ಹೋದವರು ಮತ್ತೆ ಮನೆಗೆ ವಾಪಾಸ್ಸು ಬಾರದೇ ನಾಪತ್ತೆಯಾಗಿದ್ದು, ಎಲ್ಲಾ ಕಡೆ ಹುಡಿಕಿದರೂ ಪತ್ತೆಯಾಗದ ಕಾರಣ ನಮ್ಮ ತಂದೆಯನ್ನು ಪತ್ತೆ ಮಾಡಿಕೊಡಲು ಮಗಳು ನೀಡಿದ ದೂರು ಮೇರೆಗೆ ಪೊಲೀಸ್ ಠಾಣೆಯಲ್ಲಿ ಪ್ರಕರಣ ದಾಖಲಾಗಿದೆ.

ಚಹರೆ: ಆದಿಯಪ್ಪ, ವಯಸ್ಸು 80 ವರ್ಷ, ಗೋಧಿ ಮೈ ಬಣ್ಣ, ಸಾಧಾರಣ ಮೈಕಟ್ಟು, ದುಂಡು ಮುಖ, ಎತ್ತರ 4.5 ಅಡಿ, ಕಪ್ಪು ಬಣ್ಣದ ಸ್ವೆಟರ್, ಬಿಳಿ ಬಣ್ಣದ ಪಂಚೆ ಧರಿಸಿದ್ದು, ಕನ್ನಡ ಮತ್ತು ತೆಲುಗು ಮಾತನಾಡುತ್ತಾರೆ.

17ರಂದು ವಾಲ್ಮೀಕಿ ಜಯಂತಿ

ಚಾಮರಾಜನಗರ: ಜಿಲ್ಲಾಡಳಿತ, ಜಿಲ್ಲಾ ಪಂಚಾಯತ್, ಜಿಲ್ಲಾ ಪರಿಶಿಷ್ಟ ವರ್ಗಗಳ ಕಲ್ಯಾಣ ಇಲಾಖೆ ಹಾಗೂ ನಗರಸಭೆ ಸಂಯುಕ್ತಾಶ್ರಯದಲ್ಲಿ ಶ್ರೀ ಮಹರ್ಷಿ ವಾಲ್ಮೀಕಿ ಜಯಂತಿ ಕಾರ್ಯಕ್ರಮವನ್ನು ಅಕ್ಟೋಬರ್ 17ರಂದು ಬೆಳಿಗ್ಗೆ 10 ಗಂಟೆಗೆ ನಗರದ ವರನಟ ಡಾ. ರಾಜ್‌ಕುಮಾರ್ ರಂಗಮಂದಿರದಲ್ಲಿ ಹಮ್ಮಿಕೊಳ್ಳಲಾಗಿದೆ.

ಪಶುಸಂಗೋಪನೆ, ರೇಷ್ಮೆ ಸಚಿವರು ಹಾಗೂ ಜಿಲ್ಲಾ ಉಸ್ತುವಾರಿ ಸಚಿವರಾದ ಕೆ. ವೆಂಕಟೇಶ್ ಅವರು ಕಾರ್ಯಕ್ರಮ ಉದ್ಘಾಟಿಸುವರು. ಮೈಸೂರು ಸೇಲ್ಸ್ ಇಂಟರ್‌ನ್ಯಾಷನಲ್ ಲಿಮಿಟೆಡ್ ಅಧ್ಯಕ್ಷರು ಹಾಗೂ ಶಾಸಕರಾದ ಸಿ. ಪುಟ್ಟರಂಗಶೆಟ್ಟಿ ಅವರು ಅಧ್ಯಕ್ಷತೆ ವಹಿಸುವರು. ಲೋಕಸಭಾ ಸದಸ್ಯರಾದ ಸುನೀಲ್ ಬೋಸ್ ಅವರು ಘನ ಉಪಸ್ಥಿತಿ ವಹಿಸುವರು.

ಶಾಸಕರಾದ ಎ.ಆರ್. ಕೃಷ್ಣಮೂರ್ತಿ, ಎಚ್.ಎಂ. ಗಣೇಶ್ ಪ್ರಸಾದ್, ಎಂ.ಆರ್. ಮಂಜುನಾಥ್, ಡಾ. ಡಿ. ತಿಮ್ಮಯ್ಯ, ಸಿ.ಎನ್. ಮಂಜೇಗೌಡ, ಮಧು ಜಿ. ಮಾದೇಗೌಡ, ಕೆ. ವಿವೇಕಾನಂದ, ಕರ್ನಾಟಕ ರಾಜ್ಯ ಉಗ್ರಾಣ ನಿಗಮದ ಅಧ್ಯಕ್ಷರಾದ ಎಸ್. ಜಯಣ್ಣ, ಕರ್ನಾಟಕ ರಾಜ್ಯ ಗ್ಯಾರಂಟಿ ಯೋಜನೆಗಳ ಅನುಷ್ಠಾನ ಪ್ರಾಧಿಕಾರದ ಉಪಾಧ್ಯಕ್ಷರಾದ ಡಾ. ಪುಷ್ಪ ಅಮರನಾಥ್, ಕಾವೇರಿ ಜಲಾನಯನ ಯೋಜನೆ ಅಚ್ಚುಕಟ್ಟು ಪ್ರದೇಶಾಭಿವೃದ್ಧಿ ಪ್ರಾಧಿಕಾರದ ಅಧ್ಯಕ್ಷರಾದ ಪಿ. ಮರಿಸ್ವಾಮಿ, ನಗರಸಭೆ ಅಧ್ಯಕ್ಷರಾದ ಎಸ್. ಸುರೇಶ್, ಚಾಮರಾಜನಗರ ಮತ್ತು ರಾಮಸಮುದ್ರ ನಗರಾಭಿವೃದ್ಧಿ ಪ್ರಾಧಿಕಾರದ ಅಧ್ಯಕ್ಷರಾದ ಮಹಮ್ಮದ್ ಅಸ್ಗರ್ (ಮುನ್ನ), ಜಿಲ್ಲಾ ಗ್ಯಾರಂಟಿ ಯೋಜನೆಗಳ ಅನುಷ್ಠಾನ ಪ್ರಾಧಿಕಾರದ ಅಧ್ಯಕ್ಷರಾದ ಹೆಚ್. ವಿ ಚಂದ್ರು, ನಗರಸಭಾ ಉಪಾಧ್ಯಕ್ಷರಾದ ಎಚ್.ಎಸ್. ಮಮತ ಅವರು ಮುಖ್ಯ ಅತಿಥಿಗಳಾಗಿ ಭಾಗವಹಿಸುವರು.

ಪದವಿ ಪೂರ್ವ ಶಿಕ್ಷಣ ಇಲಾಖೆಯ ನಿವೃತ್ತ ಪ್ರಾಂಶುಪಾಲರಾದ ಬಂಗಾರ ನಾಯಕ ಅವರು ಮುಖ್ಯ ಭಾಷಣ ಮಾಡುವರು ಎಂದು ಪ್ರಕಟಣೆ ತಿಳಿಸಿದೆ.

ಶ್ರೀ ಮಹರ್ಷಿ ವಾಲ್ಮೀಕಿ ಜಯಂತಿ

ಚಿಕ್ಕಬಳ್ಳಾಪುರ: ಜಿಲ್ಲಾಡಳಿತ, ಜಿಲ್ಲಾ ಪಂಚಾಯತ್ ಮತ್ತು ಪರಿಶಿಷ್ಟ ವರ್ಗಗಳ ಕಲ್ಯಾಣ ಇಲಾಖೆ, ಚಿಕ್ಕಬಳ್ಳಾಪುರ ಇವರ ಸಂಯುಕ್ತಾಶ್ರಯದಲ್ಲಿ ಶ್ರೀ ಮಹರ್ಷಿ ವಾಲ್ಮೀಕಿ ಜಯಂತಿ ಮಹೋತ್ಸವ ಕಾರ್ಯಕ್ರಮವನ್ನು ಅಕ್ಟೋಬರ್17 ರಂದು ಬೆಳಿಗ್ಗೆ 10:30ಗಂಟೆಗೆ ನಗರದ ಒಕ್ಕಲಿಗರ ಕಲ್ಯಾಣ ಮಂಟಪದಲ್ಲಿ ಆಯೋಜಿಸಲಾಗಿದೆ.

ಕಾರ್ಯಕ್ರಮದ ಉದ್ಘಾಟನೆಯನ್ನು ಉನ್ನತ ಶಿಕ್ಷಣ ಸಚಿವರು ಹಾಗೂ ಜಿಲ್ಲಾ ಉಸ್ತುವಾರಿ ಸಚಿವರಾದ ಡಾ. ಎಂ.ಸಿ. ಸುಧಾಕರ್ ರವರು ನೆರವೇರಿಸಲಿದ್ದಾರೆ. ಕಾರ್ಯಕ್ರಮದ ಅಧ್ಯಕ್ಷತೆಯನ್ನು ಚಿಕ್ಕಬಳ್ಳಾಪುರ ವಿಧಾನಸಭಾ ಕ್ಷೇತ್ರದ ಶಾಸಕರಾದ ಪಿ.ಇ. ಪ್ರದೀಪ್ ಈಶ್ವರ್ ಅವರು ವಹಿಸಲಿದ್ದಾರೆ.

ಮುಖ್ಯ ಅತಿಥಿಗಳಾಗಿ ಚಿಕ್ಕಬಳ್ಳಾಪುರ ಲೋಕಸಭಾ ಕ್ಷೇತ್ರದ ಸಂಸದರಾದ ಡಾ. ಕೆ.ಸುಧಾಕರ್, ಕೋಲಾರ ಲೋಕಸಭಾ ಕ್ಷೇತ್ರದ ಸಂಸದರಾದ ಎಂ. ಮಲ್ಲೇಶ್ ಬಾಬು, ಶಾಸಕರಾದ ಎಸ್.ಎನ್. ಸುಬ್ಬಾರೆಡ್ಡಿ, ಬಿ.ಎನ್. ರವಿಕುಮಾರ್, ಕೆ.ಹೆಚ್. ಪುಟ್ಟಸ್ವಾಮಿಗೌಡ, ಶಾಸಕರಾದ ಚಿದಾನಂದ ಎಂ. ಗೌಡ, ಎಂ.ಎಲ್. ಅನಿಲ್ ಕುಮಾರ್, ಡಿ.ಟಿ. ಶ್ರೀನಿವಾಸ್, ಚಿಕ್ಕಬಳ್ಳಾಪುರ ನಗರಾಭಿವೃದ್ಧಿ ಪ್ರಾಧಿಕಾರದ ಅಧ್ಯಕ್ಷ ಕೆ.ಎನ್. ಕೇಶವರೆಡ್ಡಿ, ಕರ್ನಾಟಕ ಜಾನಪದ ಅಕಾಡೆಮಿಯ ಅಧ್ಯಕ್ಷ ಗೊಲ್ಲಹಳ್ಳಿ ಶಿವಪ್ರಸಾದ್, ನಗರಸಭೆ ಅಧ್ಯಕ್ಷ ಎ.ಗಜೇಂದ್ರ ರವರು ಭಾಗವಹಿಸಲಿದ್ದಾರೆ.

ಅತಿಥಿಗಳಾಗಿ ಸರ್ಕಾರದ ಕಾರ್ಯದರ್ಶಿಗಳು ಮೂಲಭೂತ ಸೌಲಭ್ಯ ಅಭಿವೃದ್ಧಿ, ಬಂದರು ಮತ್ತು ಒಳನಾಡು ಜಲಸಾರಿಗೆ ಇಲಾಖೆ ಹಾಗೂ ಚಿಕ್ಕಬಳ್ಳಾಪುರ ಜಿಲ್ಲಾ ಉಸ್ತುವಾರಿ ಕಾರ್ಯದರ್ಶಿಗಳು ಹಾಗೂ ಜಿಲ್ಲಾ ಪಂಚಾಯಿತಿ ಆಡಳಿತಾಧಿಕಾರಿಗಳಾದ ಡಾ. ಎನ್. ಮಂಜುಳಾ, ಪರಿಶಿಷ್ಟ ವರ್ಗಗಳ ಕಲ್ಯಾಣ ಇಲಾಖೆಯ ಸರ್ಕಾರದ ಕಾರ್ಯದರ್ಶಿ ಡಿ.ರಂದೀಪ್, ಪರಿಶಿಷ್ಟ ವರ್ಗಗಳ ಕಲ್ಯಾಣ ಇಲಾಖೆಯ ನಿರ್ದೇಶಕರಾದ ಟಿ.ಯೋಗೇಶ್ ರವರು ಭಾಗವಹಿಸಲಿದ್ದಾರೆ.

ಮುಖ್ಯ ಭಾಷಣಕಾರರಾಗಿ ಉಪನ್ಯಾಸಕರು ಹಾಗೂ ಆಕಾಶವಾಣಿ ಮತ್ತು ದೂರದರ್ಶನ ಚಂದನ ವಾಹಿನಿಯ ಜಿಲ್ಲಾ ವರದಿಗಾರರಾದ ಎನ್.ಚಂದ್ರಶೇಖರ್ ರವರು ಭಾಗವಹಿಸುವರು.

ಜಿಲ್ಲೆಯ ಎಲ್ಲಾ ಚುನಾಯಿತ ಪ್ರತಿನಿಧಿಗಳು, ಜಿಲ್ಲಾ ಜಾಗೃತಿ ಉಸ್ತುವಾರಿ ಸಮಿತಿ ಸದಸ್ಯರು, ಸರ್ಕಾರಿ ನೌಕರರ ಸಂಘ ಹಾಗೂ ಇತರೆ ಸಂಘ ಸಂಸ್ಥೆಗಳ ಪದಾಧಿಕಾರಿಗಳು ಹಾಗೂ ಮಹರ್ಷಿ ವಾಲ್ಮೀಕಿ ಸಂಘ ಪದಾಧಿಕಾರಿಗಳು, ವಾಲ್ಮೀಕಿ ಜನಾಂಗದ ಮುಖಂಡರುಗಳು ಹಾಗೂ ದಲಿತ ಸಂಘಟನೆಗಳ ಮುಖಂಡರುಗಳು, ಪದಾಧಿಕಾರಿಗಳು ಸಮಸ್ತ ನಾಗರೀಕ ಬಂಧುಗಳು ಭಾಗವಹಿಸಲಿದ್ದಾರೆ.

ಜಾನಪದ ಲೋಕಕ್ಕೆ ಎಚ್.ಎಲ್. ನಾಗೇಗೌಡರ ಕೊಡುಗೆ ಅಪಾರ

ರಾಮನಗರ: ಜಾನಪದ ಲೋಕ ವಿಶ್ವಸಂಸ್ಥೆಯಅಮೂರ್ತ ಸಾಂಸ್ಕೃತಿಕಪಟ್ಟಿಯಲ್ಲಿಸೇರುವುದರೊಂದಿಗೆಅಂತರಾಷ್ಟ್ರೀಯ ಮಟ್ಟದಲ್ಲಿತನ್ನನ್ನು ಗುರುತಿಸಿಕೊಂಡಿದೆ. ಈ ಸಾಧನೆ ಸನ್ಮಾನಕ್ಕೆಕಾರಣರಾದವರು ನಾಡೋಜ ಎಚ್.ಎಲ್ .ನಾಗೇಗೌಡರು ಎಂದುಕರ್ನಾಟಕಜಾನಪದ ಪರಿಷತ್ತಿನ ಅಧ್ಯಕ್ಷರಾದ ಪ್ರೊ. ಹಿ.ಚಿ. ಬೋರಲಿಂಗಯ್ಯ ತಿಳಿಸಿದರು.

ಅವರು ಅ. 13ರಂದು ರಾಮನಗರಜಾನಪದ ಲೋಕದಲ್ಲಿಕರ್ನಾಟಕಜಾನಪದ ಪರಿಷತ್ತು ಹಾಗೂ ಜಾನಪದ ಲೋಕದ ವತಿಯಿಂದನಾಡೋಜಎಚ್. ಎಲ್. ನಾಗೇಗೌಡರ ನೆನಪಿನ 'ಲೋಕಸಿರಿ-99' ಕಾರ್ಯಕ್ರಮದಲ್ಲಿಅಧ್ಯಕ್ಷತೆ ವಹಿಸಿ ಮಾತನಾಡಿದರು.

ನಾಗೇಗೌಡರ ಪರಿಶ್ರಮ, ಜನಪದ ಕಲೆಗಳ ದಾಖಲೀಕರಣ, ಕಲೆ-ಕಲಾವಿದರಿಗೆಗೌರವಿಸುತ್ತಿರುವುದರಿಂದಇಂದುಜಾನಪದ ಲೋಕ ವಿಶ್ವಮಟ್ಟದಲ್ಲಿ ಗುರುತಿಸಿಕೊಂಡಿದೆ.ರಂಗದಕುಣಿತಅಪರೂಪವಾಗುತ್ತಿರುವ ಈ ಸಂದರ್ಭದಲ್ಲಿಕಲಾವಿದಕೃಷ್ಣೇಗೌಡರ ಸಾಧನೆಯನ್ನು ಮೆಚ್ಚಿಜಾನಪದ ಪರಿಷತ್ತು ಗೌರವಿಸಿದೆ ಎಂದರು.

ಮುಖ್ಯಅತಿಥಿಯಾಗಿಆಗಮಿಸಿದ್ದ ಕನ್ನಡ ಮತ್ತು ಸಂಸ್ಕೃತಿಇಲಾಖೆಯ ಸಹಾಯಕ ನಿರ್ದೇಶಕ ಕೆ.ಸತೀಶ್ ಮಾತನಾಡಿ, ನಾಗೇಗೌಡರ ಪರಿಶ್ರಮದ ಫಲ ಜಾನಪದ ಲೋಕ. ಇಂದಿನ ತಲೆಮಾರಿನ ಮಕ್ಕಳಿಗೆ ಜಾನಪದ ಲೋಕದ ವಸ್ತುಸಂಗ್ರಹಾಲಯದ ವಸ್ತುಗಳನ್ನು ತೋರಿಸಬೇಕಿದೆ. ಇದರಿಂದ ನಮ್ಮ ಪರಂಪರೆಯನ್ನು ತಿಳಿದುಕೊಳ್ಳಬಹುದು. ಮಕ್ಕಳಿಗೆ ಜಾನಪದ ಲೋಕದಲ್ಲಿ ನಡೆಯುವ ಕಲೆ, ತರಬೇತಿಗಳನ್ನು ಪರಿಚಯಿಸಬೇಕುಎಂದರು.

ಗೌರವ ಸ್ವೀಕರಿಸಿ ಸಂವಾದದಲ್ಲಿ ಪಾಲ್ಗೊಂಡಕಲಾವಿದಕೃಷ್ಣೇಗೌಡ ಮಾತನಾಡಿ, ನಾಗೇಗೌಡರು ನಮ್ಮತಂಡದವರಿಂದ ನೀರ್ ದಿಮ್ಮವ್ವನಕಥೆಯನ್ನು ದಾಖಲಿಸಲು ಪತ್ರಗಳನ್ನು ಕಳುಹಿಸಿದ್ದರು ಆದರೆ ನನಗೆ ಅಕ್ಷರಜ್ಞಾನಇಲ್ಲದಿದ್ದರಿಂದ ಆಗಲಿಲ್ಲ, ಕಾರ್ಯಕ್ರಮದಲ್ಲಿರಂಗದಕುಣಿತದ ಹದಿನೈದು ವರಸೆಗಳಲ್ಲಿ ಗೆಜ್ಜೆಕುಣಿತ, ಸುಗ್ಗಿಕುಣಿತ, ತಿಪ್ಪುರು, ಸುತ್ತುಕುಣಿತ, ಕೊಕ್ಕೆಕಾಲು, ಹಲಹುಲಿಯ ಕೆಲವು ಪ್ರಾತ್ಯಕ್ಷಿಕೆಗಳನ್ನು ಪ್ರದರ್ಶಿಸಿದರು. ಊರಿನಎಲ್ಲರೂರಂಗದಕುಣಿತ ಕುಣಿಯುವುದು ವಿಶೇಷ. ಅಲ್ಲದೆ ಹೆಣ್ಣುಮಕ್ಕಳೂ ಕೂಡಕಲಿಯಬಹುದು ಎಂದರು. ಅನುಕುಮಾರ್, ರಂಗಪ್ಪ, ಕಿರಣ್, ಶಂಕರಶೆಟ್ಟಿ, ಮಂಜುನಾಥ್‌ಡಿ.ಆರ್, ಲಕ್ಷ್ಮಣಗೌಡ, ಚಾಲಕ ಮಂಜುನಾಥಡಿ.ಆರ್, ಮೋಹನ ಕುಮಾರ್, ಶಿವಕುಮಾರ್, ಪುಟ್ಟಸ್ವಾಮಿಗೌಡ, ಪುಟ್ಟೇಗೌಡ, ಮಂಚೇಗೌಡ, ಶಶಿಕುಮಾರ್, ಯೋಗಾನಂದ, ಸುಮಂತ್, ಮಹೇಶ್.ಡಿ.ಆರ್‌ರಂಗದಕುಣಿತ ಪ್ರದರ್ಶಿಸಿದರು. ನಾಡೋಜ ಎಚ್.ಎಲ್.ನಾಗೇಗೌಡರ ನೆನಪಿನಲ್ಲಿ ಪ್ರತಿ ತಿಂಗಳು ನಡೆಯುವ ತಿಂಗಳ ಅತಿಥಿ-99ರ ಕಾರ್ಯಕ್ರಮದಲ್ಲಿ ತುರುವೆಕೆರೆ ತಾಲ್ಲೂಕಿನದಬ್ಬೆಘಟ್ಟದ ರಂಗದಕುಣಿತಕಲಾವಿದ ಕೃಷ್ಣೇಗೌಡರನ್ನು ಗೌರವಿಸಲಾಯಿತು. ಕಾರ್ಯನಿರ್ವಹಣಾಧಿಕಾರಿ ಸರಸವಾಣಿ ಸ್ವಾಗತಿಸಿದರು. ಕ್ಯೂರೇಟರ್‌ಡಾ.ರವಿ ಯು. ಎಂಕಲಾವಿದರೊಂದಿಗೆ ಸಂವಾದ ನಡೆಸಿಕೊಟ್ಟರು.

20ಕ್ಕೆ ಬೃಹತ್ ಉದ್ಯೋಗ ಮೇಳ

ಚಿಕ್ಕಬಳ್ಳಾಪುರ: ರಾಷ್ಟ್ರೀಯ ವಿದ್ಯುನ್ಮಾನ ಮತ್ತು ಮಾಹಿತಿ ತಂತ್ರಜ್ಞಾನ ಸಂಸ್ಥೆಯು ಭಾರತ ಸರ್ಕಾರದ ಕಾರ್ಮಿಕ ಮತ್ತು ಉದ್ಯೋಗ ಮಂತ್ರಾಲಯದ ನ್ಯಾಷನಲ್ ಕೆರಿಯರ್ ಸರ್ವಿಸ್, ಕರ್ನಾಟಕ ಕೌಶಲ್ಯಾಭಿವೃದ್ಧಿ ನಿಗಮ, ಕೈಗಾರಿಕಾ ತರಬೇತಿ ಮತ್ತು ಉದ್ಯೋಗ ಇಲಾಖೆಯ ಸಹಕಾರದೊಂದಿಗೆ ಅಕ್ಟೋಬರ್ 20 ರಂದು ಬೆಳಿಗ್ಗೆ 9 ಗಂಟೆಗೆ ಬೆಂಗಳೂರು ನಗರ ಜಿಲ್ಲೆಯ ಕೆ.ಎಲ್.ಇ ಸಂಸ್ಥೆಯ ಎಸ್ ನಿಜಲಿಂಗಪ್ಪ ಮಹಾವಿದ್ಯಾಲಯ, 1040, 28ನೇ ಕ್ರಾಸ್ ರಸ್ತೆ, 2ನೇ ಬ್ಲಾಕ್, ರಾಜಾಜಿನಗರ, ಬೆಂಗಳೂರು-10 ಇಲ್ಲಿ ಬೃಹತ್ ಉದ್ಯೋಗ ಮೇಳವನ್ನು ಆಯೋಜಿಸಲಾಗಿದೆ.ಎಸ್.ಎಸ್.ಎಲ್.ಸಿ, ಪಿಯುಸಿ, ಐಟಿಐ, ಡಿಪ್ಲೋಮೋ, ಪದವಿ, ಸ್ನಾತಕೋತ್ತರ ಪದವಿ ಉತ್ತೀರ್ಣ ಅಥವಾ ಅನುತ್ತೀರ್ಣರಾದ ಆಸಕ್ತ ಅಭ್ಯರ್ಥಿಗಳು ಭಾಗವಹಿಸಬಹುದು.ಹಾಜರಾಗುವಾಗ 6 ಸೆಟ್ ಬಯೋಡಾಟ, ಅಂಕಪಟ್ಟಿ, ಆಧಾರ್ ಕಾರ್ಡ್, ವೋಟರ್ ಐಡಿ ದಾಖಲೆಗಳನ್ನು ತರುವುದು ಕಡ್ಡಾಯವಾಗಿರುತ್ತದೆ. ಆಸಕ್ತ ಅಭ್ಯರ್ಥಿಗಳು https://jobfair.calicut.nielit.in ನಲ್ಲಿ ಆನ್ ಲೈನ್ ಮೂಲಕ ನೊಂದಾಯಿಸಿಕೊಳ್ಳಬಹುದು.

ತರಬೇತಿ ಶಿಬಿರಕ್ಕೆ ಅರ್ಜಿ ಆಹ್ವಾನ

ಚಿಕ್ಕಬಳ್ಳಾಪುರ: 2024-25ನೇ ಸಾಲಿನ ಯುವ ಸಬಲೀಕರಣ ಮತ್ತು ಕ್ರೀಡಾ ಇಲಾಖೆಯ ಪರಿಶಿಷ್ಟ ಜಾತಿ ಉಪ ಯೋಜನೆಯಡಿಯಲ್ಲಿ ಪರಿಶಿಷ್ಟ ಜಾತಿ ಯುವಕ,ಯುವತಿಯರಿಗೆ ಅನುಷ್ಠಾನಗೊಳಿಸಲಿರುವ ಹೊಲಿಗೆ ತರಬೇತಿ ಶಿಬಿರ ಮತ್ತು ವಿಡಿಯೋಗ್ರಾಫಿ ತರಬೇತಿ ಶಿಬಿರಕ್ಕೆ ಚಿಕ್ಕಬಳ್ಳಾಪುರ ಜಿಲ್ಲೆಯ ಅರ್ಹ ಅಭ್ಯರ್ಥಿಗಳಿಂದ ಅರ್ಜಿಗಳನ್ನು ಆಹ್ವಾನಿಸಲಾಗಿದೆ. ಹೊಲಿಗೆ ತರಬೇತಿ ಶಿಬಿರ ನವೆಂಬರ್ 7 ರಿಂದ 26 ರವರೆಗೆ (20 ದಿನಗಳು) ವಿದ್ಯಾರ್ಹತೆ, ಎಸ್.ಎಸ್.ಎಲ್.ಸಿ (ಪಾಸ್/ಫೇಲ್) ವಯೋಮಿತಿ, ಕನಿಷ್ಠ 18 ವರ್ಷ, ಗರಿಷ್ಠ 40 ವರ್ಷ. ವಿಡಿಯೋಗ್ರಾಫಿ ತರಬೇತಿ ಶಿಬಿರ (12 ದಿನಗಳು) ನವೆಂಬರ್ 15 ರಿಂದ 26 ರವರೆಗೆ, ದ್ವಿತೀಯ ಪಿಯುಸಿ (ಪಾಸ್/ಫೇಲ್) ಕನಿಷ್ಠ 18 ವರ್ಷ, ಗರಿಷ್ಠ 40 ವರ್ಷಗಳಾಗಿದ್ದು, ತರಬೇತಿ ಶಿಬಿರವು ಬೆಂಗಳೂರು ಕೋರಮಂಗಲ ಒಳಾಂಗಣ ಕ್ರೀಡಾಂಗಣದಲ್ಲಿ ಆಯೋಜಿಸಲಾಗಿದೆ. ಅಭ್ಯರ್ಥಿಗಳು ದಿನಾಂಕ ಅಕ್ಟೋಬರ್ 19 ರ ಒಳಗಾಗಿ ಜಿಲ್ಲಾ ಕಚೇರಿಯಲ್ಲಿ ಅರ್ಜಿ ನಮೂನೆಯನ್ನು ಪಡೆದು ಅಕ್ಟೋಬರ್ 28 ರ ಒಳಗೆ ಭರ್ತಿ ಮಾಡಿದ ಅರ್ಜಿಯನ್ನು ದೂರವಾಣಿ,ಮೊಬೈಲ್ ಸಂಖ್ಯೆಯನ್ನು ಕಡ್ಡಾಯವಾಗಿ ನಮೂದಿಸಿ ಸಹಾಯಕ ನಿರ್ದೇಶಕರು, ಯುವ ಸಬಲೀಕರಣ ಮತ್ತು ಕ್ರೀಡಾ ಇಲಾಖೆ, ಚಿಕ್ಕಬಳ್ಳಾಪುರ ಜಿಲ್ಲಾ ಕಚೇರಿಯಲ್ಲಿ ಸಲ್ಲಿಸಲು ಕೋರಿದೆ. ಕೊನೆಯ ದಿನಾಂಕದ ನಂತರ ಬರುವ ಅರ್ಜಿಗಳನ್ನು ಸ್ವೀಕರಿಸಲಾಗುವುದಿಲ್ಲ, ಹೆಚ್ಚಿನ ಮಾಹಿತಿಗಾಗಿ ಯುವ ಸಬಲೀಕರಣ ಮತ್ತು ಕ್ರೀಡಾ ಇಲಾಖೆ, ಚಿಕ್ಕಬಳ್ಳಾಪುರ ಜಿಲ್ಲಾ ಕಚೇರಿಗೆ ಖುದ್ದು ಭೇಟಿ ನೀಡುವಂತೆ ಅಥವಾ ದೂರವಾಣಿ ಸಂಖ್ಯೆ: 08156-270054 ಅಥವಾ ಮೊ: 8073754554 ಮೂಲಕ ಸಂಪರ್ಕಿಸಬಹುದು.

ನಾಳೆ ವಿವಿಧ ಹುದ್ದೆಗಳಿಗೆ ನೇರ ಸಂದರ್ಶನ

ಚಾಮರಾಜನಗರ: ಜಿಲ್ಲಾ ಉದ್ಯೋಗ ವಿನಿಮಯ ಕಚೇರಿ, ಸ್ವತಂತ್ರ ಮೈಕ್ರೋ ಫೈನಾನ್ಸ್ ಪ್ರೈ.ಲಿ ಮತ್ತು ಅದಾನಿ ಕ್ಯಾಪಿಟಲ್ ಪ್ರೈ.ಲಿ ಸಹಯೋಗದಲ್ಲಿ ವಿವಿಧ ಹುದ್ದೆಗಳ ನೇಮಕಾತಿಗೆ ಅಕ್ಟೋಬರ್ 16ರಂದು ಬೆಳಿಗ್ಗೆ 10.30 ರಿಂದ ಮಧ್ಯಾಹ್ನ 3.30 ಗಂಟೆಯವರೆಗೆ ನೇರ ಸಂದರ್ಶನವನ್ನು ನಗರದ ಜಿಲ್ಲಾಡಳಿತ ಭವನದಲ್ಲಿರುವ ಜಿಲ್ಲಾ ಉದ್ಯೋಗ ವಿನಿಮಯ ಕಚೇರಿಯಲ್ಲಿ ನಡೆಸಲಾಗುವುದು. ಸ್ವತಂತ್ರ ಮೈಕ್ರೋ ಫೈನಾನ್ಸ್ ಪ್ರೈ.ಲಿ ಚಾಮರಾಜನಗರ ಸಂಸ್ಥೆಯಲ್ಲಿ 25 ಫೀಲ್ಡ್ ಆಫೀಸರ್ ಹುದ್ದೆಗಳಿಗಾಗಿ ಎಸ್.ಎಸ್.ಎಲ್.ಸಿ ಯಿಂದ ಪದವಿ ವಿದ್ಯಾರ್ಹತೆ ಹೊಂದಿರುವ 18 ರಿಂದ 30ರ ವಯೋಮಿತಿಯ ಪುರು? ಹಾಗೂ ಮಹಿಳಾ ಅಭ್ಯರ್ಥಿಗಳು ಮತ್ತು ಅದಾನಿ ಕ್ಯಾಪಿಟಲ್ ಪ್ರೈ.ಲಿ ಚಾಮರಾಜನಗರ ಸಂಸ್ಥೆಯಲ್ಲಿ 5 ಫೀಲ್ಡ್ ಆಫೀಸರ್ ಹುದ್ದೆಗಳಿಗೆ ಪಿ.ಯು.ಸಿ ವಿದ್ಯಾರ್ಹತೆ ಹೊಂದಿರುವ 18 ರಿಂದ 30ರ ವಯೋಮಿತಿಯ ಪುರುಷ ಅಭ್ಯರ್ಥಿಗಳು ಮಾತ್ರ ಸಂದರ್ಶನದಲ್ಲಿ ಭಾಗವಹಿಸಬಹುದು. ಹೆಚ್ಚಿನ ಮಾಹಿತಿಗಾಗಿ ನಗರದ ಜಿಲ್ಲಾಡಳಿತ ಭವನದಲ್ಲಿರುವ ಜಿಲ್ಲಾ ಉದ್ಯೋಗ ವಿನಿಮಯ ಕಚೇರಿ ಅಥವಾ ದೂ.ಸಂ 08226-224430 ಸಂಪರ್ಕಿಸಿ.

ಕೇಶು ನಾರಾಯಣ ಸ್ವಾಮಿ ಮೆರವಣಿಗೆ

ಮಂಡ್ಯ: ತಾಲೂಕು ಹೊಳಲು ಗ್ರಾಮದಲ್ಲಿ ನವರಾತ್ರಿ (ದಸರಾ) ಹಬ್ಬದ ಪ್ರಯುಕ್ತ ಸೋಮವಾರದಂದು ಶ್ರೀ ಕೇಶು ನಾರಾಯಣ ಸ್ವಾಮಿ ,ಹಾಗೂ ಶ್ರೀತಾಂಡವೇಶ್ವರಸ್ವಾಮಿಮೂರ್ತಿಯನ್ನು ವಿಶೇಷವಾಗಿ ವಿವಿಧಹೂಗಳಿಂದ ಅಲಂಕರಿಸಿ ಶ್ರೀತಾಂಡ್ವೇಶ್ವರಸ್ವಾಮಿ ದೇವಸ್ಥಾನದ ಅರ್ಚಕರು ಹಾಗೂ ಶ್ರೀ ಕೇಶುನಾರಾಯಣಸ್ವಾಮಿ ದೇವಸ್ಥಾನದ ಅರ್ಚಕರು ಸೇರಿ ದೇವರಿಗೆ ಮೊದಲು ಪೂಜೆ ಸಲ್ಲಿಸಿ, ನಂತರ ಮಂಗಳವಾದ್ಯ ಸಮೇತ ಗ್ರಾಮದ ಪ್ರಮುಖ ಬೀದಿಗಳಲ್ಲಿ ಟ್ರ್ಯಾಕ್ಟರ್ ಮುಖಾಂತರ ಮೆರವಣಿಗೆ ಮಾಡಲಾಯಿತು. ಗ್ರಾಮದ ಮಹಿಳೆಯರು ಮತ್ತು ಮಕ್ಕಳು ದೇವರಿಗೆ ವಿಶೇಷವಾಗಿ ಆರತಿ ಬೆಳಗಿಸಿ ಪೂಜೆ ನೆರವೇರಿಸಲಾಯಿತು.

ಈ ಸಂದರ್ಭದಲ್ಲಿ ಶ್ರೀ ದೊಡ್ಡಯ್ಯ ಸ್ವಾಮಿ ದೇವಸ್ಥಾನದ ಪದಾಧಿಕಾರಿಗಳಾದ ಶಂಕರ್ ಪೂಜಾರಿ, ತಮ್ಮಣ್ಣ, ಸದಾನಂದ, ಗ್ರಾಮದ ಮುಖಂಡರಾದ ಎಚ್ .ಸಿ. ಲಿಂಗರಾಜು ಎಚ್ .ಡಿ .ರವಿ ,ಹೆಚ್. ಎನ್ .ಉಮೇಶ್, ಚಂದನ್, ರಾಮ್ ಚಂದ್ರು ,ನವೀನ್, ಅರ್ಚಕರಾದ ಮಂಜುನಾಥ್ ದೀಕ್ಷಿತ್, ದೀಪು, ಮನು ದೀಕ್ಷಿತ್, ಯತಿರಾಜ್, ಹರ್ಷ, ಇತರರು ಉಪಸ್ಥಿತರಿದ್ದರು.

ಪರಿಶಿಷ್ಟ ಜಾತಿ ಯುವಕ, ಯುವತಿಯರಿಗೆ ತರಬೇತಿ

ಬೆಂಗಳೂರು: ಯುವ ಸಬಲೀಕರಣ ಮತ್ತು ಕ್ರೀಡಾ ಇಲಾಖೆ ವತಿಯಿಂದ ಪರಿಶಿಷ್ಟ ಜಾತಿ ಯುವಕ/ ಯುವತಿಯರಿಗೆ ಸ್ವಯಂ ಉದ್ಯೋಗ ಒದಗಿಸಿಕೊಡುವ ನಿಟ್ಟಿನಲ್ಲಿ ಹೊಲಿಗೆ ಹಾಗೂ ವಿಡಿಯೋಗ್ರಫಿ ತರಬೇತಿ ಶಿಬಿರವನ್ನು ಬೆಂಗಳೂರಿನ ಕೋರಮಂಗಲದ ಒಳಾಂಗಣ ಕ್ರೀಡಾಂಗಣದಲ್ಲಿ ಹಮ್ಮಿಕೊಳ್ಳಲಾಗಿದೆ. ಹೊಲಿಗೆ ತರಬೇತಿ ಶಿಬಿರ 20 ದಿನಗಳಾಗಿದ್ದು, ಅಭ್ಯರ್ಥಿಗಳು ಎಸ್‌ಎಸ್‌ಎಲ್‌ಸಿ ಫೇಲ್ ಅಥವಾ ಪಾಸ್ ಆಗಿರಬೇಕು. ನವೆಂಬರ್ 7 ರಿಂದ 26 ರವರೆಗೆ ತರಬೇತಿ ನೀಡಲಾಗುವುದು. ವಿಡಿಯೋಗ್ರಫಿ ತರಬೇತಿ ಶಿಬಿರ 12 ದಿನಗಳಾಗಿದ್ದು, ಅಭ್ಯರ್ಥಿಗಳು ದ್ವಿತೀಯ ಪಿಯುಸಿ ಫೇಲ್ ಅಥವಾ ಪಾಸ್ ಆಗಿರಬೇಕು. ತರಬೇತಿಯು ಬೆಳಿಗ್ಗೆ 10 ಗಂಟೆಯಿಂದ ಸಂಜೆ 5.30 ಗಂಟೆಯವರೆಗೆ ನಡೆಯುತ್ತದೆ. ತರಬೇತಿ ಶಿಬಿರದಲ್ಲಿ ಭಾಗವಹಿಸುವ ಯುವಕ/ಯುವತಿಯರಿಗೆ ಲಘು ಉಪಹಾರ ಒದಗಿಸಲಾಗುವುದು. ಶಿಬಿರಾರ್ಥಿಗಳಿಗೆ ಪ್ರಯಾಣ ಭತ್ಯೆ ನೀಡಲಾಗುವುದು. ಅಭ್ಯರ್ಥಿಗಳ ವಯೋಮಾನ 18 ರಿಂದ 40 ವರ್ಷದೊಳಗಿನ ಯುವಕ/ಯುವತಿಯರು ಮಾತ್ರ ಭಾಗವಹಿಸಲು ಅರ್ಹರು. ಹೊರ ಜಿಲ್ಲೆಗಳಿಂದ ಆಗಮಿಸುವ ಶಿಬಿರಾರ್ಥಿಗಳಿಗೆ ಸಾಮಾನ್ಯ ವಸತಿ ವ್ಯವಸ್ಥೆ

ಕಲ್ಪಿಸಲಾಗುವುದು. ಆಸಕ್ತ ಯುವಕ/ ಯುವತಿಯರು ತಮ್ಮ ಜನ್ಮ ದಿನಾಂಕದ ದಾಖಲೆಯೊಂದಿಗೆ (ಎಸ್.ಎಸ್.ಎಲ್.ಸಿ. ಅಂಕಪಟ್ಟಿ ಪ್ರತಿ) ಕಚೇರಿಯ ವಿಳಾಸದಲ್ಲಿ ಹೆಸರು ನೋಂದಾಯಿಸಿಕೊಳ್ಳಬಹುದು. ಹೆಚ್ಚಿನ ವಿವರಗಳಿಗಾಗಿ ಸಹಾಯವಾಣಿ ಸಂಖ್ಯೆ : 155265 ಹಾಗೂ ಉಪ ನಿರ್ದೇಶಕರು, ಯುವ ಸಬಲೀಕರಣ ಮತ್ತು ಕ್ರೀಡಾ ಇಲಾಖೆ, ರಾಜ್ಯ ಯುವ ಕೇಂದ್ರ, ನೃಪತುಂಗ ರಸ್ತೆ, ಬೆಂಗಳೂರು-01, ಮೊಬೈಲ್ ಸಂಖ್ಯೆ: 9731251411 ಕಚೇರಿ ವೇಳೆಯಲ್ಲಿ ಸಂಪರ್ಕಿಸುವುದು ಎಂದು ಯುವ ಸಬಲೀಕರಣ ಮತ್ತು ಕ್ರೀಡಾ ಇಲಾಖೆಯ ಉಪ ನಿರ್ದೇಶಕರು ಪ್ರಕಟಣೆಯಲ್ಲಿ ತಿಳಿಸಿದ್ದಾರೆ.

ಬೇವೂರು ತಿಮ್ಮಪ್ಪಸ್ವಾಮಿ ಬ್ರಹ್ಮರಥೋತ್ಸವ

ಚನ್ನಪಟ್ಟಣ: ತಾಲ್ಲೂಕಿನ ಬೇವೂರು ಗ್ರಾಮದ ಇತಿಹಾಸ ಪ್ರಸಿದ್ಧ ಶ್ರೀ ಬೆಟ್ಟದ ತಿಮ್ಮಪ್ಪಸ್ವಾಮಿಯ ಬ್ರಹ್ಮ ರಥೋತ್ಸವ ಭಾನುವಾರ ಶ್ರದ್ಧಾಭಕ್ತಿಯಿಂದ ನೆರವೇರಿತು.

ಬೆಳಿಗ್ಗೆ 9 ಗಂಟೆಯಿಂದ 11 ಗಂಟೆವರೆಗೆ ರಥಶಾಂತಿ ಪೂಜೆ ನಡೆಯಿತು. ನಂತರ ಮಧ್ಯಾಹ್ನ 12.30ರ ಅಭಿಜಿನ್ ಲಗ್ನದಲ್ಲಿ ಬ್ರಹ್ಮ ರಥೋತ್ಸವ ನಡೆಯಿತು. ಮುಜರಾಯಿ ಇಲಾಖೆಯ ಸೇವೆಯೊಂದಿಗೆ ನಡೆದ ರಥೋತ್ಸವಕ್ಕೆ ತಹಶೀಲ್ದಾರ್ ನರಸಿಂಹಮೂರ್ತಿ ಚಾಲನೆ ನೀಡಿದರು. ರಥವನ್ನು ಭಕ್ತರು ದೇವಸ್ಥಾನದ ಆವರಣದಲ್ಲಿ ಎಳೆದರು. ರಥಕ್ಕೆ ಭಕ್ತರು ಹಣ್ಣುಜವನ ಎಸೆದು ಭಕ್ತಿಭಾವ ಮೆರೆದರು.

ರಥೋತ್ಸವದ ಅಂಗವಾಗಿ ವಸ್ತ್ರಾಲಂಕಾರ, ಗಜೋತ್ಸವ, ಗರುಡೋತ್ಸವ, ಕಲ್ಯಾಣೋತ್ಸವ, ಮುತ್ತಿನ ಪಲ್ಲಕ್ಕಿ ಉತ್ಸವ, ವಿದ್ಯುತ್ ದೀಪಾಲಂಕಾರ, ಬೆಳ್ಳಿಪಲ್ಲಕ್ಕಿ ಉತ್ಸವ, ಪಾನಕಸೇವೆ, ಬಾಣ-ಬಿರುಸು, ಸಿಡಿಮದ್ದು, ಅನ್ನ ಸಂತರ್ಪಣೆ, ಮಕ್ಕಳಿಗೆ ಹಾಲು ವಿತರಣೆ, ನೈವೇದ್ಯ, ಪ್ರಸಾದ ವಿನಿಯೋಗ ನಡೆಯಿತು.

ಕಲಾವಿದರಿಂದ ವಿವಿಧ ಜಾನಪದ ಹಾಗೂ ಸಾಂಸ್ಕೃತಿಕ ಕಾರ್ಯಕ್ರಮಗಳು, ಗಾಯಕರಿಂದ ಗೀತಗಾಯನ, ರಸಮಂಜರಿ ಕಾರ್ಯಕ್ರಮ ನಡೆಯಿತು. ರಥೋತ್ಸವಕ್ಕೆ ಆಗಮಿಸಿದ್ದ ಭಕ್ತಾಧಿಗಳಿಗೆ ಊಟದ ವ್ಯವಸ್ಥೆಯನ್ನು ಮಾಡಲಾಗಿತ್ತು.

ರಥೋತ್ಸವದಲ್ಲಿ ಬೇವೂರು ಮಠದ ಮೃತ್ಯುಂಜಯ ಶಿವಾಚಾರ್ಯ ಸ್ವಾಮೀಜಿ, ವಿಧಾನ ಪರಿಷತ್ ಸದಸ್ಯ ಸಿ.ಪಿ. ಯೋಗೇಶ್ವರ್, ಬಿಎಂಐಸಿಪಿಐ ಅಧ್ಯಕ್ಷ ರಘುನಂದನ್ ರಾಮಣ್ಣ, ಕಸ್ತೂರಿ ಕರ್ನಾಟಕ ಜನಪರ ವೇದಿಕೆ ಜಿಲ್ಲಾ ಅಧ್ಯಕ್ಷ ಯೀಗೇಶ್ ಗೌಡ, ಮುಖಂಡ ಕರುಣ್ ಆನಂದ್, ದೇವಸ್ಥಾನದ ಮೇಲ್ವಿಚಾರಕ ಬಿ.ಸಿ.ಪುಟ್ಟಸ್ವಾಮಿ, ಅರ್ಚಕ ವೆಂಕಟೇಶ್, ಇತರರು ಭಾಗವಹಿಸಿದ್ದರು.

ಪ್ರತಿ ವರ್ಷವೂ ನವರಾತ್ರಿಯಲ್ಲಿ ವಿಜಯದಶಮಿಯ ಮಾರನೆಯ ದಿನ ಬೇವೂರು ತಿಮ್ಮಪ್ಪಸ್ವಾಮಿ ಬ್ರಹ್ಮರಥೋತ್ಸವ ಹಾಗೂ ಜಾತ್ರೆ ನಡೆಯುವುದು ಇಲ್ಲಿಯ ವಿಶೇಷವಾಗಿದೆ. ಬೇವೂರು ಹಾಗೂ ಸುತ್ತ ಮುತ್ತಲಿನ ಗ್ರಾಮಗಳಿಂದ ಸಾವಿರಾರು ಭಕ್ತರು ರಥೋತ್ಸವದಲ್ಲಿ ಭಾಗವಹಿಸಿದ್ದರು.

ಚನ್ನಪಟ್ಟಣ ತಾಲ್ಲೂಕಿನ ಬೇವೂರು ಗ್ರಾಮದ ಇತಿಹಾಸ ಪ್ರಸಿದ್ಧ ಬೆಟ್ಟದ ತಿಮ್ಮಪ್ಪಸ್ವಾಮಿಯ ಬ್ರಹ್ಮ ರಥೋತ್ಸವ ವಿಜೃಂಭಣೆಯಿಂದ ನೆರವೇರಿತು.

ದಾನಗಳಲ್ಲೇ ಪುಣ್ಯವಾದ ಗೋದಾನ

ಕೋಲಾರ: ಧರ್ಮಗ್ರಂಥಗಳ ಪ್ರಕಾರ ಪ್ರಾಣಿಗಳಿಗೆ ಆಹಾರವನ್ನು ನೀಡುವುದು ಪುಣ್ಯದ ಕಾರ್ಯವಾಗಿದೆ ಅದೇ ರೀತಿ ಗೋದಾನ ದಾನಗಳಲ್ಲೇ ಪುಣ್ಯದ ದಾನವಾಗಿದೆ ಎಂದು ಕೋಲಾರ ಜಿಲ್ಲಾ ರೋಟರಿ ಮೆಂಬರ್‌ಶಿಫ್ ಡೈರೆಕ್ಟರ್ ಹಾಗೂ ಶ್ರೀಗಂಗಾ ನಿಕೇತನ ಫೌಂಡೇಶನ್ ಮತ್ತು ಸಿರಿಗನ್ನಡ ವೇದಿಕೆ ಅಧ್ಯಕ್ಷ ಹೆಚ್. ರಾಮಚಂದ್ರಪ್ಪ ಅಭಿಪ್ರಾಯಪಟ್ಟರು.

ರೋಟರಿ ಸಂಸ್ಥೆ ಕೋಲಾರ ಹಾಗೂ ಸಿರಿಗನ್ನಡ ವೇದಿಕೆ, ಶ್ರೀ ಗಂಗಾ ನಿಕೇತನ ಫೌಂಡೇಶನ್ ಇವರ ಸಂಯುಕ್ತ ಆಶ್ರಯದಲ್ಲಿ ಕ್ಯಾಸಂಬಳ್ಳಿಯ ಬಳಿ ಇರುವ ಧಾತ್ರಿ ಗೋಶಾಲೆಯಲ್ಲಿ ದಸರಾ ಹಬ್ಬದ ಪ್ರಯುಕ್ತ ರೈತರಿಗೆ 200 ತೆಂಗಿನ ಮತ್ತು 150 ಹಣ್ಣಿನ ಸಸಿ ವಿತರಣೆ ಹಾಗೂ ಗೋವುಗಳಿಗೆ ಮೇವು ವಿತರಣೆ ವಿವಿಧ ಕ್ಷೇತ್ರಗಳಲ್ಲಿ ಸಾಧನೆ ಮಾಡಿದ ಅಸಂಘಟಿತ ಕಾರ್ಮಿಕರಿಗೆ ಗೌರವಿಸುವ ಕಾರ್ಯಕ್ರಮದಲ್ಲಿ ಧಾತ್ರಿ ಗೋಶಾಲೆಗೆ ಗೋದಾನ ಮಾಡಿ ಮಾತನಾಡಿದ ಅವರು, ಅಸಂಘಟಿತ ಕಾರ್ಮಿಕರು ಸಮಾಜದಲ್ಲಿ ಮುಖ್ಯವಾಹಿನಿಗೆ ಬಂದರೆ ಸಮ ಸಮಾಜ ನಿರ್ಮಾಣ ಮಾಡಲು ಸಾಧ್ಯವಾಗುತ್ತದೆ. ಶ್ರಮಿಕ ಅಸಂಘಟಿತ ಕಾರ್ಮಿಕರನ್ನು ನಾವು ಗುರುತಿಸಿ ಸನ್ಮಾನ ಮಾಡಿದರೆ ಅವರಿಗೆ ನಿಜವಾದ ಸಾಮಾಜಿಕ ನ್ಯಾಯವನ್ನು ದೊರಕಿಸಿ ಕೊಟ್ಟಂತಾಗುತ್ತದೆ ಎಂದು ಅಭಿಪ್ರಾಯಪಟ್ಟರು. ಕೋಲಾರ ರೋಟರಿ ಸಂಸ್ಥೆ ಅಧ್ಯಕ್ಷ ನಾಗಾನಂದ ಕೆಂಪರಾಜ್ ಮಾತನಾಡಿ, ರೋಟರಿ ಸಂಸ್ಥೆ ಮತ್ತು ಶ್ರೀ ಗಂಗಾ ನಿಕೇತನ ಫೌಂಡೇಶನ್ ಮತ್ತು ಸಿರಿಗನ್ನಡ ವೇದಿಕೆ ಕೋಲಾರ ಜಿಲ್ಲೆ ವತಿಯಿಂದ ಎಚ್.ರಾಮಚಂದ್ರಪ್ಪನವರು ಸಮಾಜದ ಕಟ್ಟ ಕಡೆಯ ವ್ಯಕ್ತಿಗಳಿಗೆ ತಲುಪುವಂತಹ ಸಮಾಜಮುಖಿ ಕಾರ್ಯಕ್ರಮಗಳನ್ನು ನಿರಂತರವಾಗಿ ನಡೆಸಿಕೊಂಡು ಬಂದಿರುವುದು ಶ್ಲಾಘನೀಯ ಎಂದರು. ರೋಟರಿ ಕಾರ್ಯದರ್ಶಿ ಎಸ್.ವಿ.ಸುಧಾಕರ್ ಮಾತನಾಡಿ, ರೋಟರಿ ಸಂಸ್ಥೆಯಿಂದ ಸಮಾಜಕ್ಕೆ ಉಪಯೋಗವಾಗುವಂತಹ ಅರ್ಥಪೂರ್ಣವಾದ ಕಾರ್ಯಕ್ರಮಗಳನ್ನು ಮಾಡಿಕೊಂಡು ಬರುತ್ತಿದ್ದು, ಹೆಚ್. ರಾಮಚಂದ್ರಪ್ಪ ರವರು ಹುಟ್ಟುಹಬ್ಬದಿನದಂದು ಗೋದಾನ ಮಾಡಿರುವುದು ವಿಶೇಷವಾದ ಕಾರ್ಯಕ್ರಮ ವಾಗಿದೆ ಎಂದರು.

ವಿಶೇಷ ಬಾಲಕನಿಗೆ ಕ್ಲಿಷ್ಟಕರ ಶಸ್ತ್ರಚಿಕಿತ್ಸೆ

ಮೈಸೂರು: ಇಡೀ ದೇಶ ದಸರಾ ಸಂಭ್ರಮದಲ್ಲಿದ್ದಾಗ, ನಗರದ ಶಸ್ತ್ರಚಿಕಿತ್ಸಕ ದಂಪತಿ ಜಿಲ್ಲೆಯ ಹಿಂದುಳಿದ ಹೆಚ್.ಡಿ.ಕೋಟೆ ತಾಲೂಕಿನ ವಿಶೇಷ ಮಗುವೊಂದಕ್ಕೆ ಅತಿ ಕ್ಲಿಷ್ಟಕರ ಶಸ್ತ್ರಚಿಕಿತ್ಸೆಯನ್ನು ಯಶಸ್ವಿಯಾಗಿ ನಡೆಸಿ, ಬೆಳಕಾಗಿದ್ದಾರೆ. ಸಂಕೀರ್ಣ ಶಸ್ತ್ರಚಿಕಿತ್ಸಾ ವಿಧಾನದ ಮೂಲಕ, ಈ ಮಗುವಿಗೆ ಯಶಸ್ವಿ ಶಸ್ತ್ರಚಿಕಿತ್ಸೆ ನಡೆಸಲಾಗಿದೆ.

ನಗರದ ಉಷಾ ಕಿರಣ್ ಕಣ್ಣಿನ ಆಸ್ಪತ್ರೆಯ ವೈದ್ಯ ದಂಪತಿ ಡಾ.ರವಿಶಂಕರ್ ಮತ್ತು ಡಾ.ಉಮಾ ರವಿಶಂಕರ್ ಅವರು ಈ ಕ್ಲಿಷ್ಟ ಶಸ್ತ್ರಚಿಕಿತ್ಸೆ ನಡೆಸಿದ್ದಾರೆ.

ಮೂರೂವರೆ ವರ್ಷದ ಈ ವಿಶೇಷ ಮಗು ಸೌಮ್ಯ ತೆರವಾದ ಸೆರೆಬ್ರಲ್ ಪಾಲ್ಸಿಯೊಂದಿಗೆ ಬೆಳವಣಿಗೆಯ ವಿಳಂಬದ ಸಮಸ್ಯೆ ಕೂಡಾ ಎದುರಿಸುತ್ತಿದೆ. ಒಂದು ವರ್ಷದ ಫಿಸಿಯೋಥೆರಪಿಗೆ ಬಳಿಕ ಮಗು ನಡಿಗೆಯ ಸವಾಲುಗಳನ್ನು ಮೀರಿ ನಿಂತಿತು. ಮಗುವಿಗೆ ಮಾತನಾಡುವ ಸಮಸ್ಯೆ ಕೂಡಾ ಇದೆ ಎಂದು ಡಾ ರವಿಶಂಕರ್ ವಿವರಿಸಿದರು.

ಶಸ್ತ್ರಚಿಕಿತ್ಸೆಯ ಮೊದಲು, ಶಿಶುವೈದ್ಯರು, ನರ ತಜ್ಞರು, ಹೃದ್ರೋಗ ತಜ್ಞರು ಮತ್ತು ಅರಿವಳಿಕೆ ತಜ್ಞರಿಂದ ಮಗುವಿನ ಸಮಗ್ರ ಮೌಲ್ಯಮಾಪನ ನಡೆಸಲಾಯಿತು. ಏಕೆಂದರೆ ಇದು ಗರ್ಭಾಶಯದ ವೈರಲ್ ಸೋಂಕಿನಿಂದ ಮಗುವು ಈ ಎಲ್ಲಾ ಸಮಸ್ಯೆಗಳಿಂದ ಬಳಲುತ್ತಿರಬಹುದು ಎಂಬ ಶಂಕೆ ಇತ್ತು. ತಲೆಯ ಎಂಆರ್ ಐ, ಹೃದಯದ ಇಸಿಎಚ್ಒ, ಮತ್ತು ವಿವರವಾದ ರಕ್ತ ಪರೀಕ್ಷೆಗಳು ಸೇರಿದಂತೆ ವ್ಯಾಪಕವಾದ ಪರೀಕ್ಷೆಗಳನ್ನು ನಡೆಸಲಾಯಿತು.

ಶಸ್ತ್ರಚಿಕಿತ್ಸೆಯು ಬಲಗಣ್ಣಿನ ದ್ವಿಪಕ್ಷೀಯ ಕಣ್ಣಿನ ಪೊರೆ ಶಸ್ತ್ರಚಿಕಿತ್ಸೆಯನ್ನು ಒಳಗೊಂಡಿತ್ತು. ಸಾಮಾನ್ಯ ಅರಿವಳಿಕೆ ಅಡಿಯಲ್ಲಿ ಪ್ರಾಥಮಿಕ ಹಿಂಭಾಗದ ಕ್ಯಾಪ್ಸುಲೋಟಮಿ ಮತ್ತು ಮುಂಭಾಗದ ವಿಟ್ರೆಕ್ಟಮಿ ಜೊತೆಗೆ ಅತ್ಯಾಧುನಿಕ ಮಡಿಸಬಹುದಾದ ಐ ಒ ಎಲ್ ಅನ್ನು ಮಗುವಿಗೆ ಅಳವಡಿಸಲಾಯಿತು. ನುರಿತ ಅರಿವಳಿಕೆ ತಜ್ಞರಾದ ಡಾ ಮಂಜುನಾಥ್ ಮತ್ತು ಡಾ ತಸ್ನೀಮ್ ಅವರು ಶಸ್ತ್ರಚಿಕಿತ್ಸಾ ತಂಡದ ಸದಸ್ಯರಾಗಿದ್ದರು.

ಮಗುವಿನ ಪೂರ್ವಭಾವಿ ಮೌಲ್ಯಮಾಪನ ಮತ್ತು ಸುಧಾರಿತ ಶಸ್ತ್ರಚಿಕಿತ್ಸಾ ವಿಧಾನಕ್ಕೆ ಸಂಬಂಧಿಸಿದ ಗಮನಾರ್ಹ ವೆಚ್ಚಗಳನ್ನು ಡಾ ರವಿಶಂಕರ್ ಒತ್ತಿ ಹೇಳಿದರು. ಆದರೆ ಆಸ್ಪತ್ರೆಯಲ್ಲಿ ಮಗುವಿಗೆ ಉಚಿತವಾಗಿ ಎಲ್ಲವನ್ನು ಒದಗಿಸಲಾಗಿತ್ತು. ಈ ಶಸ್ತ್ರಚಿಕಿತ್ಸೆಯು ಮಗುವಿನ ಬೆಳವಣಿಗೆಯಲ್ಲಿ ನಿರ್ಣಾಯಕ ಪಾತ್ರವನ್ನು ವಹಿಸುತ್ತದೆ ಎಂಬ ವಿಶ್ವಾಸ ಡಾ. ರವಿಶಂಕರ್ ಅವರದ್ದು. ಹೆಚ್ಚಿನ ಮಾಹಿತಿಗಾಗಿ ಸಂಪರ್ಕಿಸಿ 9845971425.

ರತನ್ ಟಾಟಾ ಮರೆಯದ ಮಾಣಿಕ್ಯ

ಮಂಡ್ಯ: ನಗರದ ಗಾಂಧಿ ಭವನದಲ್ಲಿ ಅಸೋಸಿಯೇಷನ್ ಫಾಲೆಯನ್ಸ್ ಕ್ಲಬ್ ಪ್ರತಿಪಾಂಚಲಿ ಸುಗಮ ಸಂಗೀತ ಅಕಾಡೆಮಿ ಗಾಂಧಿ ಯೋಗ ಕೇಂದ್ರ, ವತಿಯಿಂದ ದಿವಂಗತ ರತನ್ ನಾವಲ್ ಟಾಟಾ ಅವರ ಶ್ರದ್ಧಾಂಜಲಿ ಸಭೆ ನಡೆಯಿತು.

ಅಲಯನ್ಸ್ ಕ್ಲಬ್‌ಜಿನ ಅಧ್ಯಕ್ಷ ಕೆ ಟಿ ಹನುಮಂತ ಮಾತನಾಡಿ ದೇಶದಲ್ಲಿ ಟಾಟಾ ಕಂಪನಿ ಗೆ ಉತ್ತಮ ಹೆಸರಿದೆ ಇವರು ತಮ್ಮ ಸಂಪಾದನೆಯ ಶೇಕಡ 64 ರಷ್ಟು ತಮ್ಮ ಟ್ರಸ್ಟ್ ಗೆ ವರ್ಗಾಯಿಸಿ ಸಮಾಜಮುಖಿ ಕಾರ್ಯಗಳಲ್ಲಿ ಆ ಹಣವನ್ನು ವಿನಿಯೋಗಿಸುತ್ತಾರೆ,

ಜವಳಿ ಉದ್ಯಮದಿಂದ ಪ್ರಾರಂಭ ಮಾಡಿ ಭಾರತದ ಎಲ್ಲಾ ಕಡೆ ಐಶಾರಾಮಿ ಹೋಟೆಲ್ ಸ್ಥಾಪಿಸುತ್ತಾರೆ ಮೊದಲ ಬಾರಿಗೆ ಕಾರ್ಮಿಕರಿಗೆ ಪಿಎಫ್ ನೀಡುವ ಮುಖಾಂತರ ಮಾದರಿಯಾಗುತ್ತಾರೆ ಇವರ ಸಾಮಾಜಿಕ ಕಳಕಳಿ ಅನನ್ಯವಾಗಿದೆ ಎಂದರು.

ಪ್ರತಿಪಾಂಜಲಿ ಸುಗಮ ಸಂಗೀತ ಅಕಾಡೆಮಿ ಅಧ್ಯಕ್ಷ ಡೇವಿಡ್ ಮಾತನಾಡಿ ರತನ್ ಲಾಲ್ ರವರು ತುಂಬಾ ನೋವನ್ನುಂಟು ಎತ್ತರಕ್ಕೆ ಬೆಳೆದರು ತಮ್ಮ ತಪ್ಪುಗಳನ್ನು ಕಂಡು ಕೊಂಡು ತಮ್ಮ ಕಂಪನಿಯನ್ನು ಎತ್ತರಕೇರಿಸಿ ಹೊಸ ಇತಿಹಾಸವನ್ನು ಬರೆದರು ಎಂದು ಮೆಚ್ಚುಗೆ ವ್ಯಕ್ತಪಡಿಸಿದರು, ಇದೇ ಸಂದರ್ಭದಲ್ಲಿ ರತನ್ ನಾವಲ್ ಟಾಟಾ ಅವರ ಭಾವ ಚಿತ್ರಕ್ಕೆ ಪುಷ್ಪಾರ್ಚನೆ ನೆರವೇರಿಸಿದರು, ಕಾರ್ಯಕ್ರಮದಲ್ಲಿ ಅಲಯನ್ಸ್ ಕ್ಲಬ್ ನ ರಮೇಶ್ ಕೃಷ್ಣಪ್ಪ ಗಾಂಧಿ ಭವನದ ಅವಿನಾಶ್ ಮಂಜುಳಾ ಮುಖಂಡರಾದ ಶಿವಕುಮಾರ್ ,ತ್ರಿಜನ್ಯ ಭಾಗವಹಿಸಿದ್ದರು.

ಶ್ರೀಮದ್ ರಂಭಾಪುರಿ ಜಗದ್ಗುರುಗಳವರ ದಸರಾ ಧರ್ಮ ಸಮ್ಮೇಳನ

ಗದಗ: ಜಿಲ್ಲೆ ರೋಣ ತಾಲೂಕ ಅಬ್ಬಿಗೇರಿ ಗ್ರಾಮದಲ್ಲಿ ಬಾಳೆಹೊನ್ನೂರು ಶ್ರೀ ರಂಭಾಪುರಿ ಡಾ. ವೀರಸೋಮೇಶ್ವರ

ಜಗದ್ಗುರುಗಳವರ 33ನೇ ವರ್ಷದ ದಸರಾ ಧರ್ಮ ಸಮ್ಮೇಳನ ಯಶಸ್ವಿಯಾಗಿ ಜರುಗಿತು. ಸಮಾರಂಭದ ವರದಿ ನಾಡಿನ ಸಮಸ್ತ ದಿನ ಪತ್ರಿಕೆಗಳಲ್ಲಿ ಸರ್ವಾಂಗ ಸುಂದರವಾಗಿ ಮೂಡಿ ಬಂದಿತು. ಇದಕ್ಕಾಗಿ ತಾವೆಲ್ಲರೂ ಸಹಕಾರ ನೀಡಿ ಅಬ್ಬಿಗೇರಿ ದಸರಾ ವರದಿ ನಾಡಿನ ಮನೆ ಮನಗಳಿಗೆ ತಲುಪುವಂತೆ ಮಾಡಿದ್ದೀರಿ. 10 ದಿನಗಳ ಕಾಲವೂ ತಾವೆಲ್ಲರೂ ನೀಡಿದ ಸಹಕಾರವನ್ನು ಬಾಳೆಹೊನ್ನೂರು ಶ್ರೀ ಜಗದ್ಗುರು ರಂಭಾಪುರಿ ವೀರಸಿಂಹಾಸನ ಮಹಾಸಂಸ್ಥಾನ ಪೀಠದ ವಾರ್ತಾ ವಿಭಾಗ ಎಂದಿಗೂ ಮರೆಯುವುದಿಲ್ಲ. ಸಮಾರಂಭದ ಯಶಸ್ಸಿಗೆ ತಮ್ಮ ಪ್ರಯತ್ನವೂ ಸೇರಿದೆ ಎಂದರೆ ತಪ್ಪಾಗದು.

21ಕ್ಕೆ ಬೆಂಗಳೂರಿನ ಪುರಭವನದಲ್ಲಿ ಘಂಟನಾದ ಶೀರ್ಷಿಕೆ ಭಾಗ-2 ರಾಜ್ಯಮಟ್ಟದ ಬೃಹತ್ ಸಮಾವೇಶ

ಕೋಲಾರ: ಅಖಿಲ ಕರ್ನಾಟಕ ಹಿಂದೂ ದೇವಾಲಯಗಳ ಅರ್ಚಕರ ಆಗಮಿಕರ ಮತ್ತು ಉಪಾಧಿವಂತರ ಒಕ್ಕೂಟದ ವತಿಯಿಂದ ಅರ್ಚಕರ ಘಂಟನಾದ ಶೀರ್ಷಿಕೆ ಭಾಗ-2 ರಾಜ್ಯಮಟ್ಟದ ಬೃಹತ್ ಸಮಾವೇಶವನ್ನು ಬೆಂಗಳೂರಿನ ಪುರಭವನದಲ್ಲಿ (ಟೌನ್ ಹಾಲ್) ದಿನಾಂಕ 21-10-2024 ರಂದು ಸೋಮವಾರ ಮಧ್ಯಾಹ್ನ 3-00 ಗಂಟೆಗೆ ಹಮ್ಮಿಕೊಳ್ಳಲಾಗಿದೆ. ಮುಖ್ಯಮಂತ್ರಿ ಸಿದ್ದರಾಮಯ್ಯ ಹಾಗೂ ಉಪ ಮುಖ್ಯಮಂತ್ರಿ ಡಿ.ಕೆ.ಶಿವಕುಮಾರ್ ಕಾರ್ಯಕ್ರಮವನ್ನು ಉದ್ಘಾಟಿಸುವರು. ಸಾರಿಗೆ ಸಚಿವ ರಾಮಲಿಂಗಾರೆಡ್ಡಿ ಅಧ್ಯಕ್ಷತೆ ವಹಿಸುವರು. ಮುಖ್ಯ ಅತಿಥಿಗಳಾಗಿ ಅಖಿಲ ಕರ್ನಾಟಕ ಹಿಂದೂ ದೇವಾಲಯಗಳ ಅರ್ಚಕರ ಆಗಮಿಕರ ಮತ್ತು ಉಪಾಧಿವಂತರ ಒಕ್ಕೂಟದ ರಾಜ್ಯಾಧ್ಯಕ್ಷ ಹಾಗೂ ಆರೋಗ್ಯ ಮತ್ತು ಕುಟುಂಬ ಕಲ್ಯಾಣ ಸಚಿವ ದಿನೇಶ್ ಗುಂಡೂರಾವ್, ಗೃಹ ಸಚಿವ ಡಾ.ಜಿ.ಪರಮೇಶ್ವರ್, ಮಾಜಿ ವಿಧಾನಸಭಾಧ್ಯಕ್ಷ ವಿಶ್ವೇಶ್ವರ ಹೆಗಡೆ ಕಾಗೇರಿ, ವಸತಿ ಮತ್ತು ಅಲ್ಪಸಂಖ್ಯಾತ ಕಲ್ಯಾಣ ಸಚಿವ ಜಮೀರ್‌ಅಹಮದ್ ಖಾನ್, ಸರ್ಕಾರದ ಪ್ರಧಾನ ಕಾರ್ಯದರ್ಶಿ ರಾಜೇಂದ್ರಕುಮಾರ್ ಕಠಾರಿಯಾ, ವಿಧಾನ ಪರಿಷತ್ ಸದಸ್ಯ ಹೆಚ್.ಎಂ.ರೇವಣ್ಣ, ರಾಜ್ಯ ಧಾರ್ಮಿಕ ಪರಿಷತ್ ಸದಸ್ಯ ಕೆ.ಎಂ.ನಾಗರಾಜ್, ಹಿಂದೂ ಧಾರ್ಮಿಕ ದತ್ತಿ ಇಲಾಖೆಯ ಆಯುಕ್ತ ಡಾ.ಎಂ.ವಿ.ವೆಂಕಟೇಶ್, ಕರ್ನಾಟಕ ರಾಜ್ಯ ಬ್ರಾಹ್ಮಣ ಅಭಿವೃದ್ಧಿ ಮಂಡಳಿ ಅಧ್ಯಕ್ಷ ಅಸಗೂಡು ಜಯಸಿಂಹ, ಒಕ್ಕೂಟದ ಗೌರವ ಪ್ರಧಾನ ಸಲಹೆಗಾರ ಡಾ.ರಾಧಾಕೃಷ್ಣ ಕೆ.ಇ. ಭಾಗವಹಿಸಲಿದ್ದಾರೆ. ಸಮಾವೇಶದಲ್ಲಿ ಕೋಲಾರ ಜಿಲ್ಲೆಯಿಂದ ಹೆಚ್ಚಿನ ಸಂಖ್ಯೆಯಲ್ಲಿ ಭಾಗವಹಿಸಿ ಸಮಾವೇಶವನ್ನು ಯಶಸ್ವಿಗೊಳಿಸುವಂತೆ ಕೋಲಾರ ಜಿಲ್ಲಾ ಅರ್ಚಕರ ಸಂಘದ ಜಿಲ್ಲಾಧ್ಯಕ್ಷ ಸಿ.ಸೋಮಶೇಖರ್ ದೀಕ್ಷಿತ್, ಕಾರ್ಯದರ್ಶಿ ಮಲ್ಲಿಕಾರ್ಜುನ ದೀಕ್ಷಿತ್ ತಿಳಿಸಿದ್ದಾರೆ.

ಸೌಹಾರ್ದ ಭಾರತಕ್ಕಾಗಿ ಸೈಕಲ್ ರ್‍ಯಾಲಿ

ಕೋಲಾರ: ಸೌಹಾರ್ದ ಭಾರತಕ್ಕಾಗಿ ಕೋಲಾರದಿಂದ ನಾಗಪರಕ್ಕೆ ಆರಂಭಿಸಿದ್ದ ಸೈಕಲ್ ರ್‍ಯಾಲಿಯು ನಾಗಪುರದಲ್ಲಿ ಧಮ್ಮ ದೀಕ್ಷೆ ಸ್ವೀಕರಿಸುವ ಮೂಲಕ ಮುಕ್ತಾಯಗೊಂಡಿತು. ಐತಿಹಾಸಿಕ ರ್‍ಯಾಲಿಗೆ ಕಾರಣಕರ್ತರಾದ ಕರ್ನಾಟಕ ಜಾನಪದ ಅಕಾಡೆಮಿ ಅಧ್ಯಕ್ಷ ಗೊಲ್ಲಹಳ್ಳಿ ಶಿವಪ್ರಸಾದ್, ಸಮಾಜ ಕಲ್ಯಾಣ ಇಲಖೆಯ ಜಂಟಿ ನಿರ್ದೇಶಕ ಶ್ರೀನಿವಾಸ್, ಯುವ ಸಬಲೀಕರಣ ಮತ್ತು ಕ್ರೀಡಾ ಇಲಾಖೆಯ ಸಹಾಯಕ ನಿರ್ದೇಶಕಿ ಆರ್.ಗೀತಾ, ಡಾ.ಸಿ.ಎಂ.ಮುನಿಯಪ್ಪ ಅವರ ಹಾದಿಯಾಗಿ ರ್‍ಯಾಲಿಗೆ ಬೆಂಬಲ ನೀಡಿದ ಎಲ್ಲಾ ದ.ಸಂ.ಸ ನಾಯಕರು ಮತ್ತು ರಾಜಕೀಯ ಮುಖಂಡರು ಹಾಗೂ ಹೈದರಾಬಾದ್‌ನಲ್ಲಿ ನಮಗೆ ಸಂಪೂರ್ಣ ಸಹಕಾರ ನೀಡಿದ ಗದ್ದರ್ ಫೌಂಡೇಶನ್ ಸಂಸ್ಥಾಪಕ ಕಾರ್ಯದರ್ಶಿ ಸೂರ್ಯಕಿರಣ್ ಗದ್ದರ್, ಹಿರಿಯ ಪತ್ರಕರ್ತ ಅ.ಸ. ಶ್ರೀರಾಮುಲು, ಅದಿಲಾಬಾದ್ ರಾಜಕೀಯ ಮುಖಂಡ ಮೇಕಲ ಮಲ್ಲನ್ನ, ನಾಗಪುರದ ಬಿ.ಎಸ್.ಐ ಮುಖಂಡ ರವಿಕೀರ್ತಿ, ಚಾಮರಾಜನಗರ ಬಿ.ಎಸ್.ಐ. ಕಾರ್ಯಕರ್ತ ಶಿವಣ್ಣ ಅವರಿಗೆ ರ್‍ಯಾಲಿಯ ನಿರ್ವಾಹಕ ಅಂತರಾಷ್ಟ್ರೀಯ ಕ್ರೀಡಾಪಟು ಬೀರಮಾನಹಳ್ಳಿ ಶ್ರೀನಿವಾಸ್ ರವರು ಆತ್ಮೀಯ ಅಭಿನಂದನೆಗಳನ್ನು ಸಲ್ಲಿಸಿದ್ದಾರೆ. ರ್‍ಯಾಲಿಯು ಕೋಲಾರದ ನಚಿಕೇತನ ನಿಲಯದ ಆವರಣದಲ್ಲಿರುವ ಬುದ್ಧಮಂದಿರದಿಂದ ಸೆ, 30 ರಂದು ಸೌಹಾರ್ದ ಭಾರತಕ್ಕಾಗಿ ನಾಗಪರಕ್ಕೆ ಸೈಕಲ್ ರ್‍ಯಾಲಿಯ ಮೂಲಕ ಚಾಲನೆಗೊಂಡಿತ್ತು.

ಹೆಣ್ಣುಮಕ್ಕಳ ದಿನಾಚರಣೆಯಲ್ಲಿ ಕಾನೂನು ಅರಿವು ಕಾರ್ಯಕ್ರಮ

ಮಂಡ್ಯ: ನಗರದ ಶಂಕರಗೌಡ ಶಿಕ್ಷಣ ಮಹಾವಿದ್ಯಾಲಯದಲ್ಲಿ ಕರ್ನಾಟಕದ ರಾಜ್ಯ ಕಾನೂನು ವಿಶ್ವವಿದ್ಯಾನಿಲಯ ಹುಬ್ಬಳ್ಳಿ, ಜಿಲ್ಲಾ ಕಾನೂನು ಸೇವೆಗಳ ಪ್ರಾಧಿಕಾರ ಮಂಡ್ಯ ,ಪಿ ಇ ಎಸ್ ಕಾನೂನು ಕಾಲೇಜು ಮತ್ತು ಕಾನೂನು ಸೇವಾ ಘಟಕ, ವಕೀಲರ ಸಂಘ ಹಾಗೂ ಶಂಕರಗೌಡ ಶಿಕ್ಷಣ ಮಹಾವಿದ್ಯಾಲಯ ವತಿಯಿಂದ ಅಂತರರಾಷ್ಟ್ರೀಯ ಹೆಣ್ಣು ಮಕ್ಕಳ ದಿನದ ಅಂಗವಾಗಿ ಕಾನೂನು ಅರಿವು ಕಾರ್ಯಕ್ರಮವನ್ನು ಜಿಲ್ಲಾ ಕಾನೂನು ಸೇವೆಗಳ ಪ್ರಾಧಿಕಾರದ ಸದಸ್ಯ ಕಾರ್ಯದರ್ಶಿಸಿ ಎಂ ಆನಂದ್ ಅವರು ಉದ್ಘಾಟಿಸಿದರು. ನಂತರ ಮಾತನಾಡಿ ಕರ್ನಾಟಕದಲ್ಲಿ ಗಂಡು ಮತ್ತು ಹೆಣ್ಣಿನ ಅನುಪಾತದಲ್ಲಿ ಗಂಡು ಮಕ್ಕಳ ಸಂಖ್ಯೆ ಹೆಚ್ಚಿದೆ ನಮ್ಮ ಪಕ್ಕದ ರಾಜ್ಯವಾದ ಕೇರಳದಲ್ಲಿ ಹೆಣ್ಣು ಮಕ್ಕಳ ಸಂಖ್ಯೆ ಹೆಚ್ಚಳವಾಗಿದೆ. ನಮ್ಮ ಮಂಡ್ಯ ಜಿಲ್ಲೆಯು ಭ್ರೂಣ ಹತ್ಯೆ ಅಂತಹ ಕೃತ್ಯ ನಡೆಯುತ್ತಿರುವುದು ನಾಚಿಕೆ ಪಡಬೇಕಾಗಿದ್ದು, ಕೇರಳದ ನಡೆ ಮಾದರಿ ಎನಿಸುತ್ತದೆ ಎಂದು ಅಭಿಪ್ರಾಯ ಪಟ್ಟರು. ನಮ್ಮ ಭಾರತ ದೇಶ ಸಂಸ್ಕೃತಿಯಿಂದ ಬೆಳೆದ ದೇಶವಾಗಿದೆ ನಮ್ಮ ದೇಶದ ಶಕ್ತಿ ಮತ್ತು ಆಸ್ತಿ ಕೂಡ ಹೆಣ್ಣು ಮಕ್ಕಳಾಗಿದ್ದಾರೆ ಕುಟುಂಬದಲ್ಲಿ ಹೆಣ್ಣು ಮಕ್ಕಳಿಗೂ ಸರಿಸಮಾನವಾದ ಪ್ರಾತಿನಿಧ್ಯ ನೀಡಬೇಕು ಇಂದು ದೇಶ ಅಭಿವೃದ್ಧಿ ಹೊಂದಿದೆ ಎಂದರೆ ಹೆಣ್ಣು ಮಕ್ಕಳ ಪಾತ್ರ ಕೂಡ ಪ್ರಮುಖವಾಗಿದೆ ಯಾವ ಮನೆಯಲ್ಲಿ ಹೆಣ್ಣು ಮಕ್ಕಳನ್ನು ಗೌರವಿಸುತ್ತಾರೊ ಆ ಮನೆಯ ಸಂಸಾರ ಕೂಡ ಚೆನ್ನಾಗಿರುತ್ತದೆ ಮತ್ತು ಕುಟುಂಬ ಏಳಿಗೆಗೆ ಸಹಕಾರಿಯಾಗಿರುತ್ತಾರೆ ಎಂದರು.

ವಕೀಲರ ಸಂಘದ ಅಧ್ಯಕ್ಷ ರಾಜೇಂದ್ರ ಮಾತನಾಡಿ ಹೆಣ್ಣು ಮಕ್ಕಳು ತುಂಬಾ ಶೋಷಣೆಗೆ ಒಳಗಾಗುತ್ತಿದ್ದಾರೆ ಮೂಢನಂಬಿಕೆಯಿಂದ ಕೂಡ ಭ್ರೂಣ ಹತ್ಯೆಯಂತಹ ಕೃತ್ಯ ನಡೆಯುತ್ತಿದೆ ಇದನ್ನು ಸಂಪೂರ್ಣ ತಡೆಯಲು ಎಲ್ಲರೂ ಸಹಕಾರ ಅಗತ್ಯವಾಗಿದೆ. ಕಾನೂನು ದುರುಪಯೋಗಪಡಿಸಿಕೊಳ್ಳದೆ ಕಾನೂನಿನ ಚೌಕಟ್ಟಿನಲ್ಲಿ ನಡೆದರೆ ಸುಖಮಯ ಜೀವನ ನಡೆಸಲು ಸಾಧ್ಯವಾಗುತ್ತದೆ ಎಂದರು. ಕಾರ್ಯಕ್ರಮದಲ್ಲಿ ಶಂಕರಗೌಡ ಮಹಾ ವಿದ್ಯಾಲಯ ಪ್ರಾಂಶುಪಾಲರಾದ ಡಾ.ವಿ:ಡಿ. ಸುವರ್ಣ ರಾಜ್ಯ ಮಕ್ಕಳ ಹಕ್ಕುಗಳ ರಕ್ಷಣಾ ಆಯೋಗದ ಸದಸ್ಯ ವೆಂಕಟೇಶ್ ಕಾನೂನು ಸಹಾಯಕ ಪ್ರಾಧ್ಯಾಪಕ ಎಸ್.ಬಿ .ಬೋರೇಗೌಡ, ಡಾ.ಕೆ.ಎಸ್.ಜಯಕುಮಾರ್ ಭಾಗವಹಿಸಿದ್ದರು.

ಬೀದಿ ನಾಯಿಗಳಿಗೆ ಬೀಳಬೇಕಿದೆ ಕಡಿವಾಣ

ಚಿತ್ರದುರ್ಗ: ನಗರದ ಸುತ್ತಮುತ್ತಲಿರುವ ಬಡಾವಣೆಗಳಲ್ಲಿ, ಗಲ್ಲಿಗಳಲ್ಲಿ ಬೀದಿನಾಯಿಗಳ ಸಂಖ್ಯೆ ಹೆಚ್ಚಾಗುತ್ತಿದ್ದು, ರಾತ್ರಿ ಹೊತ್ತು ಸಂಚರಿಸುವವರಿಗೆ ಅಪಾಯಕಾರಿಯಾಗಿ ಪರಿಣಮಿಸುತ್ತಿದೆ. ಏಕಾಂಗಿಯಾಗಿ ಯಾವುದೇ ರಸ್ತೆಗಳಲ್ಲಿ ರಾತ್ರಿ ಹೊತ್ತು ಸಂಚರಿಸಲು ಅಸಾಧ್ಯವಾಗಿದೆ, ಅವುಗಳು ಒಮ್ಮೆಲೇ ಏಕಾಂಗಿಯ ಮೇಲೆ ದಾಳಿ ಮಾಡಿ ಬೊಗಳುವುದನ್ನು ನೋಡಿ ಜನರು ಗಾಬರಿಯಾಗಿ ಓಡೋಗುವ ದೃಶ್ಯಗಳು ಮತ್ತು ಅವರನ್ನು ಬೆನ್ನತ್ತಿ ಹಿಂದೆ ಓಡುವ ನಾಯಿಗಳನ್ನು ನೋಡಿದರೆ ಜನರ ಸುರಕ್ಷತೆಗಾಗಿ ಬೀದಿ ನಾಯಿಗಳ ನಿಯಂತ್ರಣ ಅಗತ್ಯವಾಗಿದೆ ಎಂದು ಕರ್ನಾಟಕ ಜ್ಞಾನ ವಿಜ್ಞಾನ ಸಮಿತಿ ಮತ್ತು ಕರ್ನಾಟಕ ಸರ್ವೋದಯ ಮಂಡಳಿಯ ಜಿಲ್ಲಾಧ್ಯಕ್ಷರಾದ ಡಾ ಎಚ್ ಕೆ ಎಸ್ ಸ್ವಾಮಿಯವರು ನಗರಸಭೆಯವರನ್ನ, ಜಿಲ್ಲಾಡಳಿತವನ್ನು ವಿನಂತಿಸಿಕೊಂಡಿದ್ದಾರೆ.

ಹಗಲೂತ್ತು ಈ ಬೀದಿನಾಯಿಗಳ ಕಾಟವನ್ನು ಜನರು ಸಹಿಸಿಕೊಳ್ಳಬಲ್ಲರು ಆದರೆ ರಾತ್ರಿ ಹೊತ್ತು ಮಾತ್ರ ಏಕಾಂಗಿಯಾಗಿ ಓಡಾಡುವ ಪ್ರಯಾಣಿಕರಿಗೆ, ಮಕ್ಕಳಿಗಂತೂ ಅನಾಹುತಕಾರಿಯಾಗಿ ಪರಿಣಮಿಸುತ್ತದೆ. ಏಕಾಏಕಿ ದಾಳಿ ಮಾಡುವ ಈ ನಾಯಿಗಳನ್ನ ನಿಯಂತ್ರಿಸಲು ಕಷ್ಟಕರವಾಗುತ್ತದೆ. ಅವು ಕಚ್ಚಿದರಂತೂ ಅದಕ್ಕಾಗಿ ಔಷಧ ವೆಚ್ಚ, ಚಿಕಿತ್ಸೆ ವೆಚ್ಚ ಮಿತಿಮೀರ ತೊಡಗುತ್ತದೆ. ಹಾಗಾಗಿ ನಿಯಂತ್ರಣಕ್ಕೆ ತರಲು ಹಲವಾರು ವೈದ್ಯಕೀಯ ಕ್ರಮಗಳನ್ನು ಜರುಗಿಸಬೇಕು ಎಂದು ವಿನಂತಿಸಿಕೊಂಡಿದ್ದಾರೆ.

ನಾಯಿಗಳ ಹವ್ಯಾಸ ಮತ್ತು ಅವುಗಳ ವರ್ತನೆಗಳನ್ನ ಸರಿಯಾಗಿ ಅಭ್ಯಾಸ ಮಾಡಿ, ಅವುಗಳು ಆಕ್ರಮಣ ಮಾಡುವ ಕಾಲ ಮತ್ತು ಸಮಯವನ್ನು ಮುಂದಾಗಿ ಯೋಚಿಸಿ, ಜನರಲ್ಲಿ ಜಾಗೃತಿ ಮೂಡಿಸುವ ಕೆಲಸವಾಗಬೇಕಾಗಿದೆ. ಪ್ರಾಣಿ ದಯಾ ಸಂಘದವರು ನಾಯಿಗಳ ವರ್ತನೆ ಬಗ್ಗೆ ಹೆಚ್ಚಿನ ಜನರಲ್ಲಿ ಜಾಗೃತಿ ಮೂಡಿಸಿ, ಅವು ಯಾವ ರೀತಿ ಮನುಷ್ಯನನ್ನ, ಯಾವ ಸಂದರ್ಭದಲ್ಲಿ ತೊಂದರೆ ಮಾಡುತ್ತಾವೆ ಮತ್ತು ಅವುಗಳನ್ನು ನಿವಾರಿಸಿಕೊಳ್ಳುವುದು ಹೇಗೆ ಎಂಬುದರ ಬಗ್ಗೆ ಸಣ್ಣ ಸಣ್ಣ ಕಾರ್ಯಕ್ರಮಗಳನ್ನ ಮಾಡಿ ಜನರಲ್ಲಿ ಅರಿವು ಮೂಡಿಸಬೇಕಾಗಿದೆ ಎಂದರು.

ಏಕಾಏಕಿ ಊರಿನಲ್ಲಿರುವ ಎಲ್ಲಾ ನಾಯಿಗಳನ್ನು ನಾವು ಹೊರಹಾಕಲು ಸಾಧ್ಯವಿಲ್ಲ, ನಾಯಿಗಳಿದ್ದರೆ ಜೀವನ ಎನ್ನುವ ಮಟ್ಟಿಗೆ ಜನರು ಸಹ ಅವುಗಳ ಜೊತೆ ಬದುಕಿ ಬಾಳುತ್ತಿದ್ದಾರೆ, ಕೆಲವು ನಾಯಿಗಳು ಸೌಮ್ಯವಾಗಿದ್ದು ಕೆಲವು ಉಗ್ರವಾಗಿ ವರ್ತಿಸುತ್ತವೆ, ಉಗ್ರವಾಗಿ ವರ್ತಿಸುವ ನಾಯಿಗಳನ್ನು ನಿಯಂತ್ರಣ ತೆಗೆದುಕೊಳ್ಳುವುದು ಹೇಗೆ? ಮತ್ತು ಅವುಗಳಲ್ಲಿ ಹೆಚ್ಚುತ್ತಿರುವ ಸಂತಾನವನ್ನು ಕಡಿಮೆಗೊಳಿಸುವುದು ಹೇಗೆ ಎಂದು ಮಾನವೀಯ ದೃಷ್ಟಿಯಿಂದನಾದರೂ ನಾವು ಕೆಲಸ ಮಾಡಿ, ಜನರಿಗೆ ಉತ್ತಮ ಪರಿಸರವನ್ನ ನಿರ್ಮಿಸಿ ಕೊಡಬೇಕಾಗಿದೆ ಎಂದರು.

ವರ ಊರುಗಳಿಗೆ ಹೋದಾಗ, ಹೊರ ಊರಿನ ಜನರು ನಮ್ಮೂರಿಗೆ ಬಂದಾಗ, ನಾಯಿಗಳು ಬೊಗಳಿ ಬೆದರಿಸಿ ಓಡಾಡಿಸಿಕೊಂಡು ಹೋಗುತ್ತೇವೆ. ರಾತ್ರಿ ಹೊತ್ತು ಸಂಚರಿಸುವ ಜನರಿಗೆ ರಕ್ಷಣೆ ಬೇಕಾಗುತ್ತದೆ, ಈಗಂತೂ ರಾತ್ರಿ ಟ್ರೈನ್ ಗಳು, ಬಸ್ಸುಗಳು ಹೆಚ್ಚಾಗುತ್ತಿದ್ದು, ಜನರು ತಮ್ಮ ಸ್ಥಳಗಳಿಗೆ ಏಕಾಂಗಿಯಾಗಿ ನಡೆದುಕೊಂಡು ಬರಲು ಅಸಾಧ್ಯವಾದಂತ ವಾತಾವರಣ ನಿರ್ಮಾಣವಾಗಿದೆ, ಕತ್ತಲಿರುವ ಜಾಗದಲ್ಲಂತೂ ಇನ್ನೂ ಭಯಾನಕವಾಗಿ ನಾಯಿಗಳು ವರ್ತಿಸುತ್ತವೆ, ಸಂಚಾರವಿದ್ದರೆ ಒಬ್ಬರಿಗೊಬ್ಬರು ಸಹಾಯ ಮಾಡಿ ನಾಯಿಗಳಿಂದ ಬಚವಾಗಬಹುದು, ಏಕಾಂಗಿಯಾಗಿ ಬಂದರಂತೂ ಅವರ ಪಾಡು ನಾಯಿಪಾಡಿಗಿಂತ ಕೆಟ್ಟದಾಗಿರುತ್ತದೆ ಎಂದರು.

ನಾಯಿಗಳಿಗೆ ಆಹಾರ ಹಾಕುವಂಥವರು ಮನೆಯ ಸುತ್ತಮುತ್ತ ನಾಯಿಗಳು ಅಪರಿಚಿತರನ್ನು ಕಂಡಾಗ ಬೊಗಳಿದಾಗ ಅವುಗಳನ್ನು ನಿಯಂತ್ರಿಸಲು ಪ್ರಯತ್ನಿಸಬೇಕು, ಅನ್ನ ಹಾಕಿದವರ ಮಾತನ್ನು ನಾಯಿಗಳು ಹೆಚ್ಚಾಗಿ ಕೇಳುವುದರಿಂದ, ಇಂತಹ ದುರ್ಘಟನೆಗಳಲ್ಲಿ ಅವರು ಮುಂಚಣೆ ವಹಿಸಿ ದಾರಿ ಹೋಕರನ್ನು ಕಾಪಾಡಬೇಕು. ಆಹಾರವನ್ನು ಅಷ್ಟೇ ಹಾಕಿ ಬಿಟ್ಟರ್ಥೇ, ನಾಯಿಗಳು ಜನರ ಮೇಲೆ ಅನಾಹುತಕಾರಿಯಾಗುತ್ತವೆ ಎಂದರು.

ಪ್ರಾಣಿ ದಯಾ ಸಂಘದವರು ಹೆಚ್ಚಿನ ಮಟ್ಟದ ಕೆಲಸ ಕಾರ್ಯಗಳನ್ನು ಮಾಡಿ, ಜನರಲ್ಲಿ ಸಾಕು ಪ್ರಾಣಿಗಳು ಮತ್ತು ಬೀದಿನಾಯಿಗಳನ್ನ ಹೇಗೆ ನಿಯಂತ್ರಣದಲ್ಲಿಟ್ಟುಕೊಳ್ಳಬಹುದು ಎಂಬುದರ ಬಗ್ಗೆ ಹೆಚ್ಚಿನ ಮಾಹಿತಿಯನ್ನು ನೀಡಿ ,ತರಬೇತಿಗಳನ್ನು ಆಯೋಜಿಸಬೇಕಾಗಿದೆ. ನಾಯಿ ಹಿಡಿಯುವ ವ್ಯವಸ್ಥೆಯನ್ನು ಸಹ ಶೀಘ್ರವಾಗಿ ವ್ಯವಸ್ಥಿತಗೊಳಿಸಿ, ಹೆಚ್ಚುತ್ತಿರುವ ನಾಯಿಗಳ ಸಂಖ್ಯೆಯನ್ನು ನಿಯಂತ್ರಣಕ್ಕೆ ತಂದು, ಅವುಗಳಿಗೆ ಸಂತಾನ ಚಿಕಿತ್ಸೆ ಮಾಡಿ, ಅವುಗಳ ಸಂಖ್ಯೆಯನ್ನು ಕ್ಷೀಣಿಸುವಂತೆ ಮಾಡಬೇಕಾದ್ದು ನಾಯಿಗಳಿಗೂ ಉತ್ತಮ ಹಾಗೂ ಜನರಿಗೂ ಸಹ ಒಂದು ಭರವಸೆಯನ್ನು ತಂದಂತಾಗುತ್ತದೆ. ನಾಯಿ ಪ್ರಾಣಕ್ಕೂ ಮನುಷ್ಯನ ಪ್ರಾಣಕ್ಕೂ ವ್ಯತ್ಯಾಸವಿದೆ, ಮನುಷ್ಯನ ಪ್ರಾಣಕ್ಕೆ ಅತಿ ಹೆಚ್ಚು ಮಹತ್ವವಿರುವುದರಿಂದ ನಾಯಿಗಳನ್ನು ನಿಯಂತ್ರಿಸಿ, ಮನುಷ್ಯನನ್ನು ಕಾಪಾಡಬೇಕಾಗಿದೆ. ಇದರಲ್ಲಿ ಯಾವುದೇ ದ್ವಂದ್ವ ನೀತಿಯನ್ನು ನಾವು ಅನುಸರಿಸದೇ ಪ್ರಾಣಿಗಳನ್ನು ಸಂಭಾಳಿಸಿಕೊಂಡು, ಮನುಷ್ಯನನ್ನು ಸಹ ಸುರಕ್ಷಿತವಾಗಿಟ್ಟುಕೊಳ್ಳಬೇಕಾಗಿದೆ. ಇವೆರಡರ ಮಧ್ಯೆ ಕೆಲಸ ಮಾಡುವಂತಹ ಯೋಜನೆಗಳು ಹೆಚ್ಚಾಗಬೇಕಾಗಿದೆ ಎಂದರು.

ನಡೆದಂತೆ ನುಡಿ, ನುಡಿದಂತೆ ನಡೆಯೋಣ

ವಿಜಯಪುರ: ಭಾರತದ ಭವಿಷ್ಯ ಯುವ ಜನತೆಯಾಗಿದ್ದು ಅವರುಗಳಲ್ಲಿ ಬದಲಾವಣೆ ಬರಬೇಕಿದ್ದು ನಮ್ಮ ನಡೆ ಮತ್ತು ನುಡಿಯಲ್ಲಿನ ಅಂತರ ಹೋಗಬೇಕಾಗಿ, ನಡೆದಂತೆ ನುಡಿಯಬೇಕು ನುಡಿದಂತೆ ನಡೆಯಬೇಕು ಆ ಮೂಲಕ ನವ ಸಮಾಜವನ್ನು ಸರ್ವಾಂಗ ಸುಂದರವಾಗಿ ನಿರ್ಮಿಸಬೇಕಾಗಿದೆ ಎಂದು ಪ್ರಾಂತ್ಯ ಕಾರ್ಯವಾಹಕ ಜಯಪ್ರಕಾಶ್ ತಿಳಿಸಿದರು.

ಇಲ್ಲಿನ ಸರ್ಕಾರಿ ಪದವಿಪೂರ್ವ ಕಾಲೇಜಿನ ಆಟದ ಮೈದಾನದಲ್ಲಿ ದೇವನಹಳ್ಳಿ ತಾಲೂಕು ರಾಷ್ಟ್ರೀಯ ಸ್ವಯಂಸೇವಕ ಸಂಘದ ವತಿಯಿಂದ ಏರ್ಪಡಿಸಿದ್ದ ವಿಜಯದಶಮಿ ಕಾರ್ಯಕ್ರಮದಲ್ಲಿ ರಾಷ್ಟ್ರೀಯ ಸ್ವಯಂಸೇವಕ ಸಂಘದ ಕಾರ್ಯಕರ್ತರುಗಳನ್ನು ಉದ್ದೇಶಿಸಿ ಮಾತನಾಡುತ್ತಿದ್ದರು.

ವಿಜಯದಶಮಿ ವಿಜಯದ ಸಂಕೇತವಾಗಿದ್ದು ಸಂಘದ ಶಾಖೆಗಳು ಇನ್ನಷ್ಟು ಬಲಿಷ್ಠ ವಾಗುವುದರೊಂದಿಗೆ ಸಂಘದ ವಿಜೇತದ ಸಂಕೇತವಾಗಬೇಕೆಂದು, ನಮ್ಮ ದೇಶದ ಆರ್ಥಿಕತೆ ಬಲಿಷ್ಠವಾಗಬೇಕೆಂದರೆ ನಮಗೆ ಅವಶ್ಯಕತೆ ಇರುವ ದೇಶೀಯ ವಸ್ತುಗಳನ್ನೇ ಕೊಳ್ಳುವಂತಾಗಬೇಕೆಂದು ಒಂದಕ್ಕೆ ಮತ್ತೊಂದು ಉಚಿತವೆನ್ನುವ ಪಾಶ್ಚಿಮಾತ್ಯ ಸಂಸ್ಕೃತಿಯ ವಸ್ತುಗಳನ್ನು ಕೊಳ್ಳದೆ ನಮ್ಮ ಆರ್ಥಿಕತೆಯನ್ನು ಸದೃಢಗೊಳಿಸಿಕೊಳ್ಳಬೇಕಾಗಿದೆ ಎಂದು ತಿಳಿಸಿದರು. ನಮ್ಮ ಸಂಸ್ಕಾರ ಸಂಸ್ಕೃತಿ ನಮ್ಮ ಮುಂದಿನ ಪೀಳಿಗೆಯ ಯುವಜನತೆಗೆ ತಿಳಿಸಿ ಕೊಡಬೇಕಾಗಿದ್ದು ಹುಟ್ಟುಹಬ್ಬಗಳ ಸಂದರ್ಭ ದಲ್ಲಿ ದೀಪ ಆರಿಸುವ ಸಂಸ್ಕೃತಿ ನಮ್ಮದಲ್ಲದಾಗಿದ್ದು, ದೀಪ ಹಚ್ಚಿ ಜಗತ್ತನ್ನು ಬೆಳಗುವ ಸಂಸ್ಕೃತಿ ನಮ್ಮದೆಂದು ತಿಳಿಸಿದರು.

ಕಾರ್ಯಕ್ರಮದ ಅಧ್ಯಕ್ಷತೆ ವಹಿಸಿದ್ದ ಪ್ರಗತಿ ಶಿಕ್ಷಣ ಸಂಸ್ಥೆಗಳ ಅಧ್ಯಕ್ಷರಾದ ಎಂ. ಸತೀಶ್ ಕುಮಾರ್ ರವರು ಮಾತನಾಡಿ 1925 ರಲ್ಲಿ ಮಹಾರಾಷ್ಟ್ರದ ನಾಗಪುರದಲ್ಲಿ ಹೆಗಡೆವಾರ್ ರವರಿಂದ ಸ್ಥಾಪನೆಯಾದ ರಾಷ್ಟ್ರೀಯ ಸ್ವಯಂ ಸೇವಕ ಸಂಘ 100ನೇ ವರ್ಷಕ್ಕೆ ಕಾಲಿಟ್ಟಿದ್ದು ಯುವಕರಲ್ಲಿ ಶ್ರದ್ಧೆ, ದೇಶಭಕ್ತಿ ಮೂಡಿಸುವುದರೊಂದಿಗೆ ಸದೃಢ ಯುವಕರನ್ನು ನಿರ್ಮಿಸುವ ಕೆಲಸ ರಾಷ್ಟ್ರೀಯ ಸ್ವಯಂಸೇವಕ ಸಂಘದಿಂದ ನಡೆಯುತ್ತಿದೆ ಎಂದು ತಿಳಿಸಿದರು.

ಜಮೀನಿನಲ್ಲಿದ್ದ ಹೆಬ್ಬಾವಿನ ರಕ್ಷಣೆ

ಪಿರಿಯಾಪಟ್ಟಣ: ಜಮೀನಿನಲ್ಲಿ ಸೆರೆ ಸಿಕ್ಕಿದ ಹೆಬ್ಬಾವನ್ನು ರಕ್ಷಿಸಿ ನಾಗರಹೊಳೆ ಅಭಯಾರಣ್ಯಕ್ಕೆ ಬಿಟ್ಟಿರುವ ಘಟನೆ ನಡೆದಿದೆ.

ತಾಲ್ಲೂಕಿನ ಬೋರೆ ಹೊಸಹಳ್ಳಿ ಗೇಟ್ ಬಳಿ ಇರುವ ರೈತ ಶ್ರೀನಿವಾಸ್ ಎಂಬುವವರ ರಾಗಿ ಹೊಲದಲ್ಲಿ ಹೆಬ್ಬಾವಿನ್ನು ರಕ್ಷಿಸಿ ಕಾಡಿಗೆ ಬಿಡಲಾಗಿದೆ. ಬೆಳಗಿನ ಜಾವ 7 ಗಂಟೆಯ ಸಮಯದಲ್ಲಿ ಕೆಲಸದ ನಿಯಮಿತ ರೈತ ಶ್ರೀನಿವಾಸ್ ಜಮೀನಿಗೆ ತೆರಳುತ್ತಿದ್ದಾಗ ದೈತ್ಯ ಗಾತ್ರದ ಹೆಬ್ಬಾವನ್ನು ಕಂಡು ಗಾಬರಿಯಾಗಿದ್ದಾರೆ. ನಂತರ ಅವರು ಅರಣ್ಯ ಇಲಾಖೆಗೆ ಕರೆ ಮಾಡಿ ಮಾಹಿತಿ ತಿಳಿಸಿದ ಸಂದರ್ಭದಲ್ಲಿ ಪಿರಿಯಾಪಟ್ಟಣ ವಲಯ ಅರಣ್ಯಾಧಿಕಾರಿ ಪದ್ಮಶ್ರೀಮಾರ್ಗದರ್ಶನದಲ್ಲಿ ಉರಗ ರಕ್ಷಕ ಶಿವರಾಜ್ ಸ್ಥಳಕ್ಕೆ ಧಾವಿಸಿ, ಸುಮಾರು 10 ಅಡಿ ಉದ್ದ 20 ಕೆಜಿ ತೂಕದ ಹೆಬ್ಬಾವನ್ನು ರಕ್ಷಿಸಿ, ನಾಗರಹೊಳೆ ಅಭಯ ಅರಣ್ಯಕ್ಕೆ ಸುರಕ್ಷಿತವಾಗಿ ಬಿಡಲಾಗಿದೆ.

ಈ ಸಂದರ್ಭದಲ್ಲಿ ಹುಣಸೂರು ವಲಯ ಅರಣ್ಯಾಧಿಕಾರಿ ನಂದಕುಮಾರ್, ವೀರನ ಹೊಸಹಳ್ಳಿ ಉಪ ವಲಯ ಅರಣ್ಯಾಧಿಕಾರಿ ಶಿಲ್ಪ ಶ್ರೀ ಅರಣ್ಯ ರಕ್ಷಕ ಹರೀಶ್ ಉಪಸ್ಥಿತರಿದ್ದರು.

ಜಾನಪದ ಶೈಲಿಯಲ್ಲಿ ದಸರಾ ಆಚರಣೆ

ತಿಪಟೂರು: ತಾಲ್ಲೂಕಿನ ಕೆರಗೋಡಿ ರಂಗಾಪುರದಲ್ಲಿ ಜನಪದ ಹಾಗೂ ಜಾನಪದ ಶೈಲಿ, ಸಾಂಪ್ರದಾಯಿಕ ಉಡುಗೆ-ತೊಡುಗೆಗಳ ತೊಟ್ಟು, ಆಕರ್ಷಕವಾದ ವೇಷ ಧರಿಸಿ ಸಾವಿರಾರು ಭಕ್ತರು ಹರಕೆ ತೀರಿಸುವ ಮೂಲಕ ದಸರಾ ಹಬ್ಬವನ್ನು ಆಚರಣೆಯನ್ನು ಮಾಡಲಾಯಿತು.

ಕೆರೆಗೋಡಿ-ರಂಗಾಪುರ ಸುಕ್ಷೇತ್ರಾಧ್ಯಕ್ಷರಾದ ಗುರುಪರದೇಶಿಕೇಂದ್ರ ಸ್ವಾಮೀಜಿಯವರ ನೇತೃತ್ವದಲ್ಲಿ ಮಠದ ಗುರುಪರಂಪರೆಯಂತೆ ಭಾನುವಾರ ಮಧ್ಯಾಹ್ನ ಕೆರೆಗೋಡಿಯ ಮಹಾನವಮಿ ಮಂಟಪದ ತೋಪಿನಲ್ಲಿ ಅಂಬುಹಾಯಿಸುವ (ಶಮ್ಮಿಪೂಜೆ) ಧಾರ್ಮಿಕ ಕಾರ್ಯಕ್ರಮವನ್ನು ಯಶಸ್ವಿಯಾಗಿ ಮುಗಿಸಲಾಯಿತು. ನಂತರ ಸ್ವಾಮೀಜಿ ಪತ್ರಿಕೆಯವರ ಜೊತೆ ಮಾತನಾಡಿ ನಾಡಿನಾದ್ಯಂತ ಉತ್ತಮ ಮಳೆಯಾಗುತ್ತಿದ್ದು, ಈ ಬಾರಿ ರೈತರಿಗೆ ಸುಭಿಕ್ಷವಾಗಿ ಫಸಲು ದೊರೆಯಲಿದೆ. ರೈತರು ನಂಬಿದಂತಹ ಭೂತಾಯಿ ಎಂದಿಗೂ ಕೈ ಬಿಡುವುದಿಲ್ಲ. ಮುಂದಿನ ದಿನಮಾನಗಳಲ್ಲಿ ಉತ್ತಮ ಮಳೆಯಾಗಲಿದ್ದು, ಶತ್ರುಗಳ ಸಂಹಾರ ಪ್ರತೀಕವಾದ ಆಯುಧ ಪೂಜೆ, ವಿಜಯದಶಮಿ ಹಾಗೂ ಅಂಬುಹಾಯಿಸುವ ಕಾರ್ಯಕ್ರಮಗಳು ಹಿಂದೂ ದೇಶದ ಅತ್ಯಂತ ಪಾವಿತ್ರ್ಯವಾದ ಹಬ್ಬಗಳು. ನಾಡಿನಲ್ಲಿ ಉಂಟಾಗಿರುವ-ಉಂಟಾಗಲಿರುವ ಕೆಟ್ಟ ಶಕ್ತಿಗಳನ್ನು ಮಟ್ಟಹಾಕಿ ಶಾಂತಿ, ನೆಮ್ಮದಿಗಾಗಿ ಇವುಗಳನ್ನು ನಡೆಸಿಕೊಂಡು ಬರಲಾಗುತ್ತಿದೆ. ಭಾರತೀಯ ಪರಂಪರೆಯಲ್ಲಿ ಶತ್ರುಗಳನ್ನು, ಭ್ರಷ್ಟಾಚಾರಿಗಳನ್ನು ಮತ್ತು ದೌರ್ಜನ್ಯ ನಡೆಸುವವರನ್ನು ಸದೆಬಡಿದು ದೇಶಕ್ಕೆ, ಸಮಾಜದ ಒಳತಿಗಾಗಿ ದೇವರು, ದೇವತೆಗಳನ್ನು ಪೂಜಿಸುವ ಮೂಲಕ ಒಳಿತನ್ನು ಆಶಿಸುವ ಈ ಸಂದರ್ಭದಲ್ಲಿ ಮಾನವ ಕುಲಕ್ಕೆ ಯಾವುದೇ ಕೆಡುಕುಂಟಾಗದೆ ಒಳ್ಳೆಯದಾಗಲೆಂದು ತಿಳಿಸಿದರು.

ಜಾನಪದ ಮೆರಗು: ಬನ್ನಿ ಮಂಟಪಕ್ಕೆ ಶಂಕರೇಶ್ವರ ಸ್ವಾಮಿಯ ಮೂರ್ತಿಯನ್ನು ಮೂಲ ಸ್ಥಾನದಿಂದ ಆಕರ್ಷಕವಾದ ತಿರುಗುಣಿ ಅಶ್ವವಾಹನದಲ್ಲಿ ಉತ್ಸವಾದಿಗಳ ಮೂಲಕ ಸ್ವಾಮೀಜಿಯವರ ನೇತೃತ್ವದಲ್ಲಿ ಕೆರೆಗೋಡಿ ದೇವಾಲಯ ಮತ್ತು ರಾಜಬೀದಿಗಳಲ್ಲಿ ಮೆರವಣಿಗೆ ಮೂಲಕ ಬನ್ನಿ ಮಂಟಪಕ್ಕೆ ಕರೆ ತರಲಾಗುವುದು.

ನಂತರ ಬನ್ನಿಮಂಟಪದಲ್ಲಿ ನಡೆಯುವ ಅಂಬುಹಾಯಿಸುವ ಕಾರ್ಯರ್ಕಮದಲ್ಲಿ ಭಕ್ತರು ತಮ್ಮಗಳ ಹರಕೆ ತೀರಿಸಲು ವಿವಿಧ ಬಗೆಯ ವೇಷಗಳನ್ನು ಧರಿಸುತ್ತಾರೆ. ಯುವಕರು ಅತೀ ಹೆಚ್ಚು ಬಗ್ಗಡಸೇವೆಯಲ್ಲಿ ತೊಡಗುತ್ತಾರೆ. ಜೊತೆಗೆ ಪುರುಷರು ಹೆಣ್ಣು ಮಕ್ಕಳ ವಿವಿಧ ಆಕರ್ಷಕ ಬಟ್ಟೆಗಳ ಧರಿಸಿ ಬರುತ್ತಾರೆ. ಬಗ್ಗಡ ತೊಯ್ದ ಬಟ್ಟೆಗಳು, ಗೋಣಿಚೀಲಗಳ ಉಡುಗೆ ತೊಡುಗೆಗಳನ್ನು ತೊಟ್ಟು ವಿವಿಧ ಭಂಗಿಗಳಲ್ಲಿ ಬಾಗಿಯಾಗುತ್ತಾರೆ. ಈ ಸೇವೆ ಪುರುಷರು ತಮ್ಮ ವೈಯಕ್ತಿಕ ಏಳಿಗೆಗೆ, ರೋಗರುಜಿನಗಳ ಮುಕ್ತಿಗಾಗಿ ಮಾಡಿಕೊಂಡ ಹರಕೆಯಾಗಿರುತ್ತೆ. ಹರಕೆಯ ಭಕ್ತಾಧೀಗಳಿಗೆ ಶ್ರೀಗಳಿಂದ ಉತ್ತಮ ಏಳಿಗೆಗಾಗಿ ಹಣ ನೀಡಿ ಕಳುಹಿಸುವ ಪದ್ಧತಿಯಿದೆ. ಜೊತೆಗೆ ಮೋಡಿ ಕಾರ್ಯಕ್ರಮ ಸಹ ಆಕರ್ಷಕವಾಗಿತ್ತು. ತಾಲ್ಲೂಕು, ಅಕ್ಕಪಕ್ಕದ ತಾಲ್ಲೂಕುಗಳಿಂದ ಅಂಬು ಕಾರ್ಯಕ್ರಮಕ್ಕೆ ಭಕ್ತರು ಸೇರಿರುತ್ತಾರೆ. ಮಂಟಪದಲ್ಲಿ ಶಂಕರೇಶ್ವರಸ್ವಾಮಿಗೆ ಮಹಾಮಂಗಳಾರತಿ ನಡೆಸಿ ಬನ್ನಿಮಂಟಪದ ಅಡಿಯಲ್ಲಿ ನೆಟ್ಟು ಪೂಜಿಸಿದ್ದ ಗೊನೆಹೊತ್ತ ಬಾಳೆ ಗಿಡವನ್ನು ಕಡಿದುರುಳಿಸುವ ಮೂಲಕ ಅಂಬುಹಾಯಿಸುವ ಕಾರ್ಯಕ್ರಮಕ್ಕೆ ಇತಿಶ್ರೀ ಹಾಡಲಾಯಿತು. ನಂತರ ಎಲ್ಲರಿಗೂ ಬನ್ನಿ ಪತ್ರೆ, ವಿತರಿಸಲಾಯಿತು.

ಪ್ರತಿಯೊಬ್ಬ ಪುರುಷರ ಬದುಕಿನ ಅವಿಭಾಜ್ಯ ಅಂಗ ಹೆಣ್ಣು: ಮುನಿಲಕ್ಷ್ಮಿ

ವಿಜಯಪುರ: ಪ್ರತಿಯೊಬ್ಬ ಪುರುಷರ ಬಾಳಿನಲ್ಲಿ ಗೆಳತಿಯಾಗಿ, ತಾಯಿಯಾಗಿ, ತಂಗಿಯಾಗಿ, ಸಹೋದರಿಯಾಗಿ ಯಾವುದೇ ಒಂದು ರೀತಿಯಲ್ಲಿ ಮಹಿಳೆ ಇದ್ದು ಪ್ರತಿಯೊಬ್ಬ ಪುರುಷರ ಬದುಕಿನ ಅವಿಭಾಜ್ಯ ಅಂಗವಾಗಿ ಮಹಿಳೆ ಗುರುತಿಸಿಕೊಳ್ಳುತ್ತಾಳೆ ಎಂದು ಮಹಿಳಾ ಮತ್ತು ಮಕ್ಕಳ ಕಲ್ಯಾಣ ಇಲಾಖೆಯ ಸೂಪರ್ವೈಸರ್ ಮುನಿಲಕ್ಷ್ಮಿ ರವರು ತಿಳಿಸಿದರು. ಅವರು ಭಾನುವಾರದಂದು ಇಲ್ಲಿನ ಸಂತೆ ಮೈದಾನದ ಅಂಗನವಾಡಿ ಕೇಂದ್ರದಲ್ಲಿ ಅಂಗನವಾಡಿ ಕಾರ್ಯಕರ್ತರುಗಳಿಂದ ಹಮ್ಮಿಕೊಳ್ಳಲಾಗಿದ್ದ ಅಂತರರಾಷ್ಟ್ರೀಯ ಹೆಣ್ಣು ಮಕ್ಕಳ ದಿನಾಚರಣೆ ಕಾರ್ಯಕ್ರಮದಲ್ಲಿ ಗಿಡಕ್ಕೆ ನೀರೆರೆದು ಉದ್ಘಾಟಿಸಿ ಮಾತನಾಡಿದರು.

ಸಮಾಜದಲ್ಲಿನ ಲಿಂಗ ಅಸಮಾನತೆ ಹೋಗಲಾಡಿಸಬೇಕಾಗಿದ್ದು, ಅದರಲ್ಲಿಯೂ ಹೆಣ್ಣು ಮಕ್ಕಳ ಶಿಶು ಹತ್ಯೆ, ಅವರುಗಳ ಮೇಲಿನ ದೈಹಿಕ ದೌರ್ಜನ್ಯ ತಡೆಗಟ್ಟುವುದರೊಂದಿಗೆ ಹೆಣ್ಣುಮಕ್ಕಳು ಎದುರಿಸುತ್ತಿರುವ ದೌರ್ಜನ್ಯಗಳನ್ನು ಎತ್ತಿ ತೋರಿಸುವುದರೊಂದಿಗೆ ಅವರುಗಳಿಗೆ ಸಿಗಬೇಕಾದ ಹಕ್ಕುಗಳು, ಶಿಕ್ಷಣ, ಆರೋಗ್ಯ, ಪೋಷಣೆಯ ಪ್ರಾಮುಖ್ಯತೆಯ ಅರಿವು ಮೂಡಿಸಬೇಕಾಗಿದೆ ಎಂದು ತಿಳಿಸಿದರು. ಅಂಗನವಾಡಿ ಕಾರ್ಯಕರ್ತೆಯರಾದ ಭಾಗ್ಯಲಕ್ಷ್ಮಿ, ರೂಪ, ರಮ್ಯಾ, ನಿರ್ಮಲ, ಲೀಲಾವತಿ ಮತ್ತಿತರರು ಉಪಸ್ಥಿತರಿದ್ದರು.

ಸಂಜೆ ಟಿಪ್ಸ್

SAMBHV
STEEL PIPES & TUBES
तब संभव है

ರೂ.540 ಕೋಟಿವರೆಗಿನ ಐಪಿಓಗಾಗಿ ಸೆಬಿಯಲ್ಲಿ ಡಿಆರ್‌ಎಚ್‌ಪಿ ಸಲ್ಲಿಸಿದ ಸಂಭವ್ ಸ್ಟೀಲ್ ಟ್ಯೂಬ್ಸ್ ಲಿಮಿಟೆಡ್ ಫೈಲ್ಸ್

ಭಾರತದಲ್ಲಿ ಸ್ಥಾಪಿತ ಸಾಮರ್ಥ್ಯ ಹೊಂದಿರುವ ಎಲೆಕ್ಟ್ರಿಕ್ ರೆಸಿಸ್ಟೆನ್ಸ್ ವೆಲ್ಡೆಡ್ (ಇ ಆರ್ ಡಬ್ಲ್ಯ್ಯೂ) ಸ್ಟೀಲ್ ಪೈಪ್ ಗಳು ಮತ್ತು ಸ್ಟ್ರಕ್ಚರಲ್ ಟ್ಯೂಬ್ ಗಳ (ಹಾಲೋ ವಿಭಾಗ) ಪ್ರಮುಖ ತಯಾರಕರಲ್ಲಿ ಒಬ್ಬರಾಗಿರುವ ಸಂಭವ್ ಸ್ಟೀಲ್ ಟ್ಯೂಬ್ಸ್ ಲಿಮಿಟೆಡ್ (''ಎಸ್ ಎಸ್ ಟಿ ಎಲ್'' ಅಥವಾ ''ದಿ ಕಂಪನಿ'') ಐಪಿಓಗಾಗಿ ಮಾರುಕಟ್ಟೆ ನಿಯಂತ್ರಕರಾದ ಸೆಕ್ಯುರಿಟೀಸ್ ಆಂಡ್ ಎಕ್ಸ್ ಚೇಂಜ್ ಬೋರ್ಡ್ ಆಫ್ ಇಂಡಿಯಾ (ಸೆಬಿಗೆ) ಗೆ ತನ್ನ ಡ್ರಾಫ್ಟ್ ರೆಡ್ ಹೆರಿಂಗ್ ಪ್ರಾಸ್ಪೆಕ್ಟಸ್ (ಡಿಆರ್ ಎಚ್ಪಿ) ಅನ್ನು ಸಲ್ಲಿಸಿದೆ.

ಕಂಪನಿಯು 5,400 ಮಿಲಿಯನ್ (540 ಕೋಟಿ) ವರೆಗಿನ ಫಂಡ್ ಅನ್ನು ಇನಿಷಿಯಲ್ ಪಬ್ಲಿಕ್ ಆಫರಿಂಗ್ ರೂಪದಲ್ಲಿ ಈಕ್ವಿಟಿ ಷೇರುಗಳ (ಪ್ರತಿ ಮುಖಬೆಲೆ 10) ಮೂಲಕ ಹಣವನ್ನು ಸಂಗ್ರಹಿಸಲು ಯೋಜನೆ ಹಾಕಿಕೊಂಡಿದೆ. ಆಫರ್ 4400 ಮಿಲಿಯನ್ ?440 ಕೋಟಿ (''ತಾಜಾ ಸಂಚಿಕೆ'') ವರೆಗಿನ ಈಕ್ವಿಟಿ ಷೇರುಗಳ ತಾಜಾ ಸಂಚಿಕೆಯನ್ನು ಒಳಗೊಂಡಿದೆ ಮತ್ತು ಸೆಲ್ಲಿಂಗ್ ಷೇರ್ ಹೋಲ್ಡರ್ ಗಳ ?1000 ಮಿಲಿಯನ್ 100 ಕೋಟಿ ವರೆಗಿನ ಆಫರ್ ಫಾರ್ ಸೇಲ್ (''ಮಾರಾಟಕ್ಕಾಗಿ ಕೊಡುಗೆ'') ಅನ್ನು ಒಳಗೊಂಡಿದೆ. ರೆಡ್ ಹೆರಿಂಗ್ ಪ್ರಾಸ್ಪೆಕ್ಟಸ್ ಮೂಲಕ ನೀಡಲಾಗುವ ಈಕ್ವಿಟಿ ಷೇರುಗಳನ್ನು ಬಿಎಸ್ಇ ಲಿಮಿಟೆಡ್ (ಬಿಎಸ್ಇ) ಮತ್ತು ನ್ಯಾಷನಲ್ ಸ್ಟಾಕ್ ಎಕ್ಸ್ ಚೇಂಜ್ ಆಫ್ ಇಂಡಿಯಾ ಲಿಮಿಟೆಡ್ (ಎನ್ಎಸ್ಇ) ನಲ್ಲಿ ಪಟ್ಟಿ ಮಾಡಲು ಪ್ರಸ್ತಾಪಿಸಲಾಗಿದೆ. (ಪಟ್ಟಿ ವಿವರಗಳು) ನುವಾಮಾ ವೆಲ್ತ್ ಮ್ಯಾನೇಜ್ಮೆಂಟ್ ಲಿಮಿಟೆಡ್ ಮತ್ತು ಮೋತಿಲಾಲ್ ಓಸ್ವಾಲ್ ಇನ್ವೆಸ್ಟ್ ಮೆಂಟ್ ಅಡ್ವೈಸರ್ಸ್ ಲಿಮಿಟೆಡ್ ಈ ಸಮಸ್ಯೆಯ ಬುಕ್ ರನ್ನಿಂಗ್ ಲೀಡ್ ಮ್ಯಾನೇಜರ್ ಗಳಾಗಿರುತ್ತಾರೆ.

ತುಳಸಿ ಚಟ್ನಿ

ಪಾಕ ಶಾಲೆ

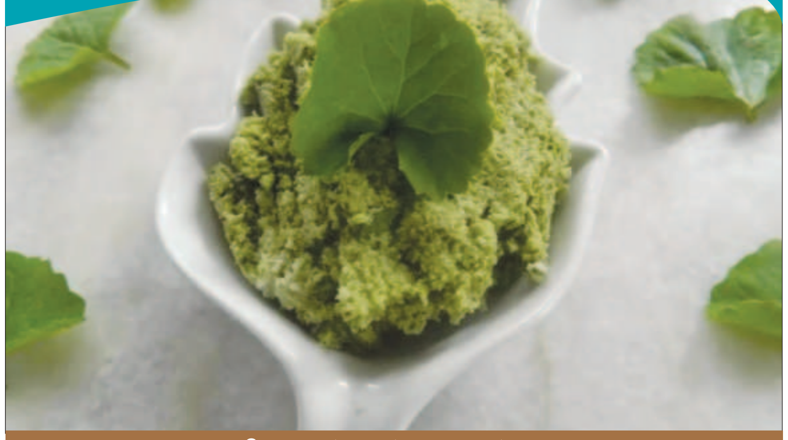

ಬೇಕಿರುವ ಸಾಮಗ್ರಿ

1 ಕಪ್ ತುಳಸಿ ಎಳೆಗಳು, 1/4 ಕಪ್ ಪುದೀನಾ, 2 ಹಸಿ ಮೆಣಸಿನಕಾಯಿ, 5-6 ಬಾದಾಮ್ ಅಥವಾ ಗೋಡಂಬಿ, 2-3 ಲವಂಗ್, 2-3 ಬೆಳ್ಳುಳ್ಳಿ ಕುಡಿಗಳು, 3/4 ಚಮಚೆ ಹುಣಸೆ ಪೇಸ್ಟ್, ರುಚಿಗೆ ತಕ್ಕಂತೆ ಉಪ್ಪು 1 ಟೇಬಲ್ ಸ್ಪೂನ್ ಎಣ್ಣೆ, 1/2 ಟೇಬಲ್ ಸ್ಪೂನ್ ಸಾಸಿವೆ.1 ಟೇಬಲ್ ಸ್ಪೂನ್ ಉದ್ದಿನ ಬೇಳೆ. ಚಿಟಿಕೆ ಅಸಫಾತೊಡ ಅಥವಾ ಇಂಗು.

ಮಾಡುವ ವಿಧಾನ

ತುಳಸಿ ಹಾಗೂ ಪುದೀನಾ ಎಲೆಗಳನ್ನು ಚೆನ್ನಾಗಿ ತೊಳೆದು ಮಿಕ್ಸಿಯ ಜಾರ್ ನಲ್ಲಿ ಹಾಕಿ. ಇದರ ಜೊತೆಗೆ ಹಸಿ ಮೆಣಸಿನಕಾಯಿ. ಬೆಳ್ಳುಳ್ಳಿ ಕುಡಿಗಳು, ಬಾದಾಮ್, ಲವಂಗ, ಹುಣಸೆ ಪೇಸ್ಟ್ ಹಾಗೂ ಉಪ್ಪು ಬೆರೆಸಿ ಚೆನ್ನಾಗಿ ಗ್ರೈಂಡ್ ಮಾಡಿಕೊಳ್ಳಿ. ಬಳಿಕ ಒಂದು ಬಾಣಲೆಯಲ್ಲಿ ಎಣ್ಣೆ ಬಿಸಿ ಮಾಡಿ. ಅದರಲ್ಲಿ ಸಾಸಿವೆ, ಇಂಗು ಹಾಗೂ ಉದ್ದಿನ ಬೇಳೆಯನ್ನು ಹಾಕಿ ಕರೆದುಕೊಳ್ಳಿ. ಈಗ ನಿಮ್ಮ ಒಗ್ಗರಣೆಗೆ ಪೇಸ್ಟ್ ಮಾಡಿರುವ ಚಟ್ನಿಯನ್ನು ಹಾಕಿದ್ದರೆ ಟೇಸ್ಟಿ ಹಾಗೂ ಆರೋಗ್ಯಪೂರ್ಣ ಚಟ್ನಿ ರೆಡಿಯಾಗುತ್ತದೆ. ಬಿಸಿ ಬಿಸಿ ಅನ್ನದ ಜೊತೆ ಇದನ್ನು ಸವಿಯಬಹುದು.

ಹುಣಸೆ ಬೀಜದ ಗುಟ್ಟು

ಹೆಲ್ತ್ ಟಿಪ್ಸ್

ಒಂದು ಕಾಲದಲ್ಲಿ 50 ವರ್ಷದ ನಂತರ ಮೊಣಕಾಲು ನೋವು ಕಾಣಿಸಿಕೊಳ್ಳುತ್ತಿತ್ತು. ಆದರೆ ಈಗ ಬದಲಾದ ಜೀವನಶೈಲಿಯಿಂದಾಗಿ, 30 ನೇ ವಯಸ್ಸಿನಲ್ಲಿ, ಮೊಣಕಾಲು ನೋವು ಬರುತ್ತಿದೆ.ಈ ನೋವುಗಳನ್ನು ಕಡಿಮೆ ಮಾಡಲು ನೋವು ನಿವಾರಕಗಳನ್ನು ಬಳಸುವ ಅಗತ್ಯವಿಲ್ಲ. ಈಗ ಸಲಹೆಯು ನೋವನ್ನು ಕಡಿಮೆ ಮಾಡುವುದಲ್ಲದೆ ಅನೇಕ ಸಮಸ್ಯೆಗಳನ್ನು ಕಡಿಮೆ ಮಾಡುತ್ತದೆ.

ನಾವು ಹುಣಸೆಹಣ್ಣನ್ನು ಬಳಸುವಾಗ ನಾವು ಹುಣಸೆ ಬೀಜಗಳನ್ನು ಎಸೆಯುತ್ತೇವೆ. ಆ ಹುಣಸೆ ಬೀಜಗಳು ನೋವುಗಳನ್ನು ಕಡಿಮೆ ಮಾಡಲು ಸಹಾಯ ಮಾಡುತ್ತದೆ. ಹುಣಸೆ ಬೀಜಗಳನ್ನು ಹುರಿದು ಹೊಟ್ಟನ್ನು ತೆಗೆದು ಒಣಗಿಸಿ. ಈ ಪುಡಿಯನ್ನು ಪ್ರತಿದಿನ ಅರ್ಧ ಟೀಸ್ಪೂನ್ ಒಂದು ಲೋಟ ಉಗುರುಬೆಚ್ಚಗಿನ ನೀರಿನಲ್ಲಿ ತೆಗೆದುಕೊಂಡರೆ ಸಾಕು.

ಇದನ್ನು ಬೆಳಿಗ್ಗೆ ಅಥವಾ ಸಂಜೆ ಯಾವುದೇ ಸಮಯದಲ್ಲಿ ತೆಗೆದುಕೊಳ್ಳಬಹುದು. ಇದನ್ನು ಊಟಕ್ಕೆ 30 ನಿಮಿಷಗಳ ಮೊದಲು ತೆಗೆದುಕೊಳ್ಳಬೇಕು. ಸಕ್ಕರೆ ಇರುವವರು ಇದನ್ನು ಬೆಳಿಗ್ಗೆ ಮತ್ತು ಸಂಜೆ ಎರಡು ಬಾರಿ ತೆಗೆದುಕೊಳ್ಳಬೇಕು. ಈ ಶುಷ್ಕತೆಯು ನೋವುಗಳನ್ನು ಕಡಿಮೆ ಮಾಡುವುದಲ್ಲದೆ ದೇಹದಲ್ಲಿ ರೋಗನಿರೋಧಕ ಶಕ್ತಿಯನ್ನು ಹೆಚ್ಚಿಸುತ್ತದೆ. ಇದು ರಕ್ತದಲ್ಲಿ ಹಿಮೋಗ್ಲೋಬಿನ್ ಶೇಕಡಾವಾರು ಹೆಚ್ಚಿಸುತ್ತದೆ ಮತ್ತು ರಕ್ತಹೀನತೆಯನ್ನು ಸಮಸ್ಯೆಯಿಂದ ಮುಕ್ತಗೊಳಿಸುತ್ತದೆ. ಇದು ಮಧುಮೇಹಿಗಳಲ್ಲಿ ಸಾಕಷ್ಟು ಸಹಾಯ ಮಾಡುತ್ತದೆ. ಅಧಿಕ ತೂಕವು ದೇಹದಲ್ಲಿನ ಹೆಚ್ಚುವರಿ ಕೊಬ್ಬನ್ನು ಕರಗಿಸುತ್ತದೆ. ಈ ಪುಡಿಯಲ್ಲಿರುವ ಆಹಾರದ ಫೈಬರ್ ಕೊಲೆಸ್ಟ್ರಾಲ್ ಅನ್ನು ಸಹ ಕಡಿಮೆ ಮಾಡುತ್ತದೆ. ಇದು ಜೀರ್ಣಾಂಗ ವ್ಯವಸ್ಥೆಯನ್ನು ಸುಧಾರಿಸುತ್ತದೆ. ಹುಣಸೆ ಬೀಜದ ಪುಡಿಯಿಂದ ಹಲ್ಲುಜ್ಜಿದರೆ, ಹಲ್ಲಿನ ಮೇಲಿನ ಗಾರ್ನೆಟ್ ಮತ್ತು ಹಳದಿ ಬಣ್ಣವನ್ನು ತೆಗೆದುಹಾಕಲಾಗುತ್ತದೆ ಮತ್ತು ಬಿಳಿಯಾಗಿ ಹೊಳೆಯುತ್ತದೆ. ಹುಣಸೆ ಬೀಜಗಳು ಮೇದೋಜ್ಜೀರಕ ಗ್ರಂಥಿಯನ್ನು ರಕ್ಷಿಸುತ್ತವೆ. ಹುಣಸೆ ಬೀಜದ ಪುಡಿಯೊಂದಿಗೆ ಬೆರೆಸಿದ ನೀರನ್ನು ಕುಡಿಯುವುದರಿಂದ ರಕ್ತದಲ್ಲಿನ ಸಕ್ಕರೆ ಮಟ್ಟವನ್ನು ನೈಸರ್ಗಿಕವಾಗಿ ನಿರ್ವಹಿಸಲು ಸಹಾಯ ಮಾಡುತ್ತದೆ. ಇದು ಸಕ್ಕರೆಯನ್ನು ನಿಯಂತ್ರಣದಲ್ಲಿಡುತ್ತದೆ. ಸಕ್ಕರೆ ಇರುವವರಿಗೆ ಇದು ತುಂಬಾ ಒಳ್ಳೆಯದು.

ಹುಣಸೆ ಬೀಜಗಳ ಬ್ಯಾಕ್ಟೀರಿಯಾ ವಿರೋಧಿ ಗುಣಲಕ್ಷಣಗಳು ಚರ್ಮದ ಸೋಂಕುಗಳನ್ನು ಕಡಿಮೆ ಮಾಡುತ್ತದೆ. ಇದಲ್ಲದೆ, ನೀವು ಮೂತ್ರನಾಳದ ಸೋಂಕನ್ನು ಸಹ ತಡೆಯಬಹುದು. ಹುಣಸೆ ಬೀಜಗಳನ್ನು ಹೆಚ್ಚಾಗಿ ಆಯುರ್ವೇದದಲ್ಲಿ ಬಳಸಲಾಗುತ್ತದೆ. ಹುಣಸೆ ಬೀಜಗಳು ಮತ್ತು ಪುಡಿ ಎರಡೂ ಆಯುರ್ವೇದ ಅಂಗಡಿಗಳಲ್ಲಿ ಅಥವಾ ಆನ್ಲೈನ್ ಅಂಗಡಿಗಳಲ್ಲಿ ಲಭ್ಯವಿದೆ.

ಕೇಶವರ್ಧಕ ಬಾರೆ ಹಣ್ಣು

ಬ್ಯೂಟಿ ಟಿಪ್ಸ್

ಬಾರೆಹಣ್ಣು ಪ್ರಮುಖ ಹಣ್ಣುಗಳ ಪೈಕಿ ಒಂದು. ಇದನ್ನು ಬಡವರ ಸೇಬು ಎಂದು ಕರೆಯಲಾಗುತ್ತದೆ. ಬಾರೆಹಣ್ಣನ್ನು ಜೇನಿನೊಂದಿಗೆ ಬೆರೆಸಿ ಸೇವಿಸಲು ಇಷ್ಟಪಡುತ್ತಾರೆ. ಇನ್ನೂ ಕೆಲವರು ಬೇಯಿಸಿ ತಿನ್ನಲು ಇಷ್ಟಪಡುತ್ತಾರೆ. ಮಕ್ಕಳಿಗೆ ಈ ಹಣ್ಣು ಎಂದರೆ ಪಂಚಪ್ರಾಣ. ಇದರ ಉಪಯುಕ್ತತೆಗಳು ಹತ್ತು-ಹಲವು. ಈ ಹಣ್ಣು ಅತ್ಯುತ್ತಮ ಸೌಂದರ್ಯವರ್ಧಕ ಹಾಗೂ ಕೇಶ ವರ್ಧಕವೂ ಹೌದು. ಬಾರೆ ಹಣ್ಣುಗಳನ್ನು ಚೆನ್ನಾಗಿ ಒಣಗಿಸಿ ಅವುಗಳನ್ನು ಬೆಂಕಿಯಲ್ಲಿ ಸುಟ್ಟು, ಆ ಬೂದಿಯನ್ನು ನೀರಿನಲ್ಲಿ ಕಲಸಿಕೊಳ್ಳಬೇಕು. ಈ ಮಿಶ್ರಣವನ್ನು ಮುಖದ ಮೊಡವೆಗಳ ಮೇಲೆ ಲೇಪಿಸಿಕೊಂಡರೆ ಮೊಡವೆಗಳು ನಿವಾರಣೆಯಾಗುತ್ತವೆ. ಬಾರೆ ಬೀಜದೊಳಗಿನ ಹೊಟ್ಟನ್ನು ಪುಡಿ ಮಾಡಿ ಅದಕ್ಕೆ ಕಾಲುಭಾಗ ಅರಿಶಿಣ ಬೆರೆಸಿ ಮೊಡವೆಗಳ ಮೇಲೆ ಲೇಪಿಸಿಕೊಂಡರೆ ಮೊಡವೆಗಳು ನಿವಾರಣೆಯಾಗುತ್ತವೆ. ನೆಲ್ಲಿಕಾಯಿ ರಸದೊಡನೆ ಬಾರೆಹಣ್ಣಿನ ಎಲೆಗಳನ್ನು ಅರೆದು ಅದನ್ನು ತಲೆಗೆ ಹಚ್ಚಿಕೊಂಡು ಅರ್ಧಗಂಟೆಯ ನಂತರ ಸ್ನಾನ ಮಾಡಿದರೆ ಕೂದಲು ಸಮೃದ್ಧವಾಗಿ ಬೆಳೆಯುವುದರ ಜೊತೆಗೆ ಮೃದುವಾಗಿ ಕಾಂತಿಯುತವಾಗುತ್ತದೆ. ಸಣ್ಣ ವಯಸ್ಸಿನಲ್ಲಿ ಕೂದಲು ನೆರೆಯುವುದನ್ನು ಬಾರೆಹಣ್ಣಿನ ಸೇವನೆಯಿಂದ ಮತ್ತು ಅದರ ಎಲೆಗಳನ್ನು ನುಣ್ಣಗೆ ಅರೆದು ತಲೆಗೆ ಹಚ್ಚಿಕೊಂಡು ಸ್ನಾನ ಮಾಡುವುದರಿಂದ ತಡೆಗಟ್ಟಬಹುದು.

ಕಾಲಿವುಡ್ ಕಂಗುವಾ ಚಿತ್ರಕ್ಕೆ AI ಟಚ್

ಕಾಲಿವುಡ್‌ನ ಕಂಗುವಾ ಸಿನಿಮಾದ ಒಂದೊಂದೆ ವಿಚಾರ ಹೊರ ಬರುತ್ತಿವೆ. ಇದೀಗ ಸಿನಿಮಾದ ಇನ್ನೂ ಒಂದು ಮ್ಯಾಟರ್ ಹೊರ ಬಂದಿದೆ. ಸಿನಿಮಾ ಒಟ್ಟು 8 ಭಾಷೆಯಲ್ಲಿ ರಿಲೀಸ್ ಆಗುತ್ತಿದೆ. ಎಲ್ಲ ಭಾಷೆಯ ಸೂರ್ಯನ ಕ್ಯಾರೆಕ್ಟರ್ಗೆ ಸೂರ್ಯನ ವಾಯ್ಸ್ ಇರುತ್ತದೆ.

ಈ ಒಂದು ಐಡಿಯಾ ಎಐ ಟೆಕ್ನಾಲಜಿಯಿಂದಲೇ ಸಾಧ್ಯವಾಗಿದೆ.

ಹಾಗಾಗಿಯೇ ಸೂರ್ಯ ಎಲ್ಲ ಭಾಷೆಯಲ್ಲೂ ಮಾತನಾಡುತ್ತಿದ್ದಾರೆ. 8 ಭಾಷೆಗಳಲ್ಲಿ ಫ್ರೆಂಚ್, ಸ್ಪಾನಿಷ್ ಭಾಷೆ ಕೂಡ ಇದೆ. ಈ ಭಾಷೆಗಳಲ್ಲಿಯೇ ಕಂಗುವಾ ರಿಲೀಸ್ ಆಗುತ್ತಿದೆ.

ಕಂಗುವಾ ಸಿನಿಮಾ ಬಹು ಭಾಷೆಯಲ್ಲಿ ರಿಲೀಸ್ ಆಗುತ್ತಿದೆ. ಆ ಭಾಷೆಗಳಲ್ಲಿ ಇಂಗ್ಲೀಷ್ ಕೂಡ ಇದೆ. ಹಿಂದಿ ಕೂಡ ಇದೆ. ಕನ್ನಡ, ತೆಲುಗು, ಮಲೆಯಾಳಂ ಭಾಷೆ ಕೂಡ ಸೇರಿವೆ. ಒಟ್ಟು 8 ಭಾಷೆಗಳಲ್ಲಿಯೇ ಈ ಚಿತ್ರ ರಿಲೀಸ್ ಆಗುತ್ತಿದೆ.

ಕಂಗುವಾಗ ಚಿತ್ರ 300 ಕೋಟಿ ಬಜೆಟ್ನ ಸಿನಿಮಾ ಆಗಿದೆ. ಡೈರೆಕ್ಟರ್ ಶಿವ ಇದನ್ನ ಅದ್ಭುತವಾಗಿಯೇ ತೆಗೆದಿದ್ದಾರೆ. ಅದರ ಝಲಕ್ ಈಗಾಗಲೇ ಗೊತ್ತಾಗಿದೆ. ದೇವಿ ಶ್ರೀ ಪ್ರಸಾದ್ ಸಂಗೀತದ ಸ್ಪರ್ಶ ಕೂಡ ಅದ್ಭುತವಾಗಿಯೇ ಇದೆ.

ಕಂಗುವಾ ಸಿನಿಮಾದಲ್ಲಿ ಸಾಕಷ್ಟು ವಿಶೇಷತೆಗಳಿವೆ. ಬಾಲಿವುಡ್ನ ನಾಯಕಿ ದಿಶಾ ಪಟಾನಿ ಇಲ್ಲಿ ಸೂಪರ್ ವುಮೆನ್ ಲುಕ್ ಅಲ್ಲಿಯೇ ಇದ್ದಾರೆ. ಬಾಬಿ ಡಿಯೋಲ್ ಅಂತೂ ವಿಚಿತ್ರ ವಿಲನ್ ತರವೇ ಕಾಣಿಸುತ್ತಿದ್ದಾರೆ.

ಕಂಗುವಾ ಸಿನಿಮಾ ಒಂದು ಫ್ಯಾಂಟಸಿ ಸಿನಿಮಾ ಆಗಿದೆ. ಇದರ ಜೊತೆಗೆ ಇಲ್ಲಿ ಆಯಕ್ಷನ್ ಕೂಡ ಇದೆ. ಈ ಚಿತ್ರ 3ಆ ಮತ್ತು ಐಮ್ಯಾಕ್ಸ್ ಫಾರ್ಮ್ಯಾಟ್ ಅಲ್ಲೂ ರಿಲೀಸ್ ಆಗುತ್ತಿದೆ.

ಕಂಗುವಾ ಸಿನಿಮಾ ನವೆಂಬರ್-14 ರಂದು ರಿಲೀಸ್ ಆಗುತ್ತಿದೆ. ದೊಡ್ಡ ಮಟ್ಟದಲ್ಲಿಯೇ ಈ ಚಿತ್ರ ರಿಲೀಸ್ ಆಗುತ್ತಿದೆ. ಬಹು ಭಾಷೆಯಲ್ಲಿ ಬರ್ತಿರೋ ಈ ಚಿತ್ರ, ದೊಡ್ಡ ನಿರೀಕ್ಷೆಯನ್ನು ಕೂಡ ಹುಟ್ಟುಹಾಕಿದೆ. ಕಂಗುವಾ ಚಿತ್ರದಲ್ಲಿ ಹೆಚ್ಚು ಕಲಾವಿದರಿದ್ದಾರೆ. ಒಬ್ಬರಿಗಿಂತಲೂ ಒಬ್ಬರು ಅನ್ನೋ ಹಾಗೆ ಇದ್ದಾರೆ. ಇವರ ಲುಕ್ ಕೂಡ ವಿಭಿನ್ನವಾಗಿಯೇ ಇವೆ. ಒಟ್ಟಾರೆ, ಕಂಗುವಾ ಸಿನಿಮಾ ತಮಿಳಿನ ಬಹು ನಿರೀಕ್ಷಿತ ಚಿತ್ರವೇ ಆಗಿದೆ.

ಈ ಚಿತ್ರದ ಟ್ರೈಲರ್ ಮತ್ತು ಆಡಿಯೋ ರಿಲೀಸ್ ಇವೆಂಟ್ ಪಕ್ಕಾ ಪ್ಲಾನ್ ಆಗಿವೆ. ಇಡೀ ಅಕ್ಟೋಬರ್ ತಿಂಗಳು ಪೂರ್ತಿ ಈ ಚಿತ್ರದ ಪ್ರಚಾರ ಪ್ಲಾನ್ ಆಗಿದೆ. ಇವೆಂಟ್ಗಳೂ ಪ್ಲಾನ್ ಆಗಿವೆ ಅಂತಲೂ ಹೇಳಬಹುದು.

ರೈತರ ಸಬಲೀಕರಣಕ್ಕಾಗಿ ಕಾರ್ಯತಂತ್ರದ ಪಾಲುದಾರಿಕೆಯನ್ನು ತೀವ್ರಗೊಳಿಸಿದ ಬ್ರಿಟಾನಿಯಾ ಮತ್ತು ಬೆಲ್ ಗ್ರೂಪ್

ಭಾರತದಲ್ಲಿ ಚೀಜ್ ಉತ್ಪಾದಿಸುವ ಪ್ರಮುಖ ಸಂಸ್ಥೆ, ಬ್ರಿಟಾನಿಯಾ ಬೆಲ್ ಫುಡ್ಸ್, ಮಹತ್ವಾಕಾಂಕ್ಷೆಯ ಜಂಟಿ ಉದ್ಯಮವಾಗಿ ಸ್ಥಾಪನೆಯಾದ ಸುಮಾರು ಎರಡು ವರ್ಷಗಳ ಬಳಿಕ ಇಂದು ತನ್ನ ಬೆಳವಣಿಗೆಯಲ್ಲಿ ಮಹತ್ವದ ಮೈಲಿಗಲ್ಲನ್ನು ಸ್ಥಾಪಿಸಿದೆ. ಬ್ರಿಟಾನಿಯಾ ದಿ ಲಾಫಿಂಗ್ ಕೌ ಉತ್ಪನ್ನಗಳ ಸ್ಥಳೀಯ ಉತ್ಪಾದನೆಗೆ ಸಮರ್ಪಿಸಲಾದ ಕಾರ್ಖಾನೆಯಲ್ಲಿ ಚೀಸ್ ಉತ್ಪಾದನೆಯನ್ನು ಆರಂಭಿಸಿರುವುದಾಗಿ ಕಂಪನಿಯು ಘೋಷಿಸಿದೆ. ಭಾರತೀಯರಿಗೆ ಗುಣಮಟ್ಟದ ಉತ್ಪನ್ನಗಳನ್ನು ಪೂರೈಸುವ ಕಂಪನಿಯ ಬದ್ಧತೆಗೆ ಇದು ಇನ್ನಷ್ಟು ಪುಷ್ಟಿ ನೀಡುತ್ತದೆ. ಭಾರತದಲ್ಲಿ ಹಾಲು ಉತ್ಪಾದನೆಯಲ್ಲಿ ಮಹಾರಾಷ್ಟ್ರ ಮುಂಚೂಣಿಯಲ್ಲಿರುವ ರಾಜ್ಯವಾಗಿದೆ. ಪ್ರಬುದ್ಧ ಹಾಗೂ ಸುಸಂಯೋಜಿತ ಡೈರಿ ಪರಿಸರ ವ್ಯವಸ್ಥೆಯನ್ನು ಹೊಂದಿದೆ. ಹೀಗಾಗಿ ಮಹಾರಾಷ್ಟ್ರವು ಬ್ರಿಟಾನಿಯಾದ ಡೈರಿ ಫುಡ್ ಪಾರ್ಕ್ನಲ್ಲಿರುವ ಚೀಸ್ ಕಾರ್ಖಾನೆಯನ್ನು ಸ್ಥಾಪಿಸಲು ಸೂಕ್ತವಾದ ಸ್ಥಳವಾಗಿದೆ.

ಈ ಘಟಕವು ದೃಢವಾದ ಹಾಲು ಖರೀದಿ ಕಾರ್ಯಕ್ರಮದೊಂದಿಗೆ ಸಂಪೂರ್ಣವಾಗಿ ಸಂಯೋತವಾಗಿದೆ, ಪುಣೆ ಮತ್ತು ಸಮೀಪದ ಪ್ರದೇಶಗಳ 3,000ಕ್ಕೂ ಹೆಚ್ಚು ಹೈನುಗಾರರಿಂದ ಪ್ರತಿದಿನ 4 ಲಕ್ಷ ಲೀಟರ್ 100% ಹಸುವಿನ ಹಾಲನ್ನು ಸಂಗ್ರಹಿಸುತ್ತದೆ. ಕಾರ್ಖಾನೆಯ 100 ಕೀ.ಮೀ. ವ್ಯಾಪ್ತಿಯಲ್ಲಿ ಗ್ರಾಮ ಮಟ್ಟದಲ್ಲಿ 70 ಬೃಹತ್ ಹಾಲು ಶೀತಲೀಕರಣ ಘಟಕಗಳನ್ನು ಸ್ಥಾಪಿಸಿರುವ ಬ್ರಿಟಾನಿಯಾ ಕೆಲವೇ ವರ್ಷಗಳ ಅವಧಿಯಲ್ಲಿ ಹಾಲು ಖರೀದಿ ಕಾರ್ಯಕ್ರಮವನ್ನು ವಿಸ್ತರಿಸಿದ್ದು, ಪುಣೆ ಮತ್ತು ಹತ್ತಿರದ ಜಿಲ್ಲೆಗಳ 10 ತಾಲೂಕುಗಳನ್ನು ವ್ಯಾಪಿಸಿದೆ. ಈ ಉಪಕ್ರಮವು ಸ್ಥಳೀಯ ರೈತರನ್ನು ಬೆಂಬಲಿಸುತ್ತದೆ, ಸುಸ್ಥಿರ ಪೂರೈಕೆ ಸರಪಳಿಯನ್ನು ಖಾತ್ರಿಗೊಳಿಸುತ್ತದೆ ಹಾಗೂ ಸಮುದಾಯ ಮತ್ತು ಕೃಷಿ ಅಭಿವೃದ್ಧಿಗೆ ಬ್ರಿಟಾನಿಯಾದ ಬದ್ಧತೆಯನ್ನು ಬಲಪಡಿಸುತ್ತದೆ. ಬ್ರಿಟಾನಿಯಾದ ಹಾಲು ಸಂಗ್ರಹ ಕೇಂದ್ರಗಳು ಸುಧಾರಿತ ಪರೀಕ್ಷಾ ಸಾಮರ್ಥ್ಯಗಳನ್ನು ಹೊಂದಿವೆ, 31 ಗುಣಮಟ್ಟದ ನಿಯತಾಂಕಗಳ ಮೂಲಕ ಸ್ಥಳದಲ್ಲಿ ಹಾಗೂ ಕಾರ್ಖಾನೆಯಲ್ಲಿ ಹಾಲು ಸ್ವೀಕರಿಸಿ ಇಳಿಸಿದೊಡನೆ 20 ಹೆಚ್ಚುವರಿ ನಿಯತಾಂಕಗಳ ಮೂಲಕ ಹಸಿ ಹಾಲಿನ ಗುಣಮಟ್ಟವನ್ನು ಖಚಿತಪಡಿಸಿಕೊಳ್ಳುತ್ತದೆ.

3,000ಕ್ಕೂ ಅಧಿಕ ರೈತರ ಸ್ಥಳೀಯ ಸಮುದಾಯವನ್ನು ಬೆಂಬಲಿಸಲು, ಜಾನುವಾರುಗಳ ನಿರ್ವಹಣೆ, ಸಂತಾನೋತ್ಪತ್ತಿ ಮತ್ತು ಆಹಾರ ಪೂರೈಕೆಯ ಮೂರು ಸ್ತಂಭಗಳ ಮೇಲೆ ಕೇಂದ್ರೀಕರಿಸಿದ ಸಮಗ್ರ ಬೆಂಬಲ ಕಾರ್ಯಕ್ರಮವನ್ನು ಬ್ರಿಟಾನಿಯಾ ನಿರ್ವಹಿಸುತ್ತದೆ. ಮನೆ ಮನೆಗೆ ಪಶು ಆರೋಗ್ಯ ಶಿಬಿರಗಳು, ರೈತ ಮತ್ತು ತಳಿ ತರಬೇತಿ ಕಾರ್ಯಕ್ರಮಗಳು, ಗುಣಮಟ್ಟದ ಮೇವು, ಬೀಜಗಳ ವಿತರಣೆ ಮತ್ತು ರೈತರಿಗೆ ಪಾರದರ್ಶಕ ನೇರ ಪಾವತಿ ಸೇವೆಗಳಂತಹ ಉತ್ತಮ ಕೃಷಿ ಪದ್ಧತಿಗಳನ್ನು ಈ ಯೋಜನೆಯು ಸಕ್ರಿಯಗೊಳಿಸುತ್ತದೆ. ಸರ್ ನೆಸ್ ವಾಡಿಯಾ ಫೌಂಡೇಶನ್ ಮತ್ತು ಬ್ರಿಟಾನಿಯಾ ನ್ಯೂಟ್ರಿಷನ್ ಫೌಂಡೇಶನ್ ಪ್ರಯತ್ನಗಳ ಫಲವಾದ ರೈತ ಯೋಜನೆಯನ್ನು ಬ್ರಿಟಾನಿಯಾದ ಗ್ರಾಮಾಭಿವೃದ್ಧಿ ಮತ್ತು ಅಪೌಷ್ಟಿಕತೆ ನಿವಾರಣೆ ಯೋಜನೆಗಳೊಂದಿಗೆ ಸಂಯೋಜಿಸಲಾಗಿದೆ.

ಅತ್ಯಾಧುನಿಕ ಸೌಲಭ್ಯಗಳಿರುವ ಕಾರ್ಖಾನೆಯ ಉದ್ಘಾಟನೆಯೊಂದಿಗೆ ಹೊಸ ಹೆಜ್ಜೆ

ಉದ್ಘಾಟನೆಗೊಳ್ಳುತ್ತಿರುವ ಬ್ರಿಟಾನಿಯಾ ಡೈರಿ ಘಟಕವನ್ನು ಒಳಗೊಂಡಂತೆ, ಜಂಟಿ ಉದ್ಯಮದಿಂದ ಸುಮಾರು 220 ಕೋಟಿ ರೂಪಾಯಿಗಳ ಹೂಡಿಕೆಯೊಂದಿಗೆ ಹೊಸ ಗ್ರೀನ್ಫೀಲ್ಡ್ ಕಾರ್ಖಾನೆ ಮಹಾರಾಷ್ಟ್ರದ ಅತಿದೊಡ್ಡ ಫುಡ್ ಪಾರ್ಕ್ಗಳ ಪೈಕಿ ಒಂದರಲ್ಲಿ ಸ್ಥಾಪಿಸಲಾಗಿದೆ. ಬ್ರಿಟಾನಿಯಾದ ಅತ್ಯಾಧುನಿಕ ಡೈರಿ ಉತ್ಪಾದನಾ ಸೌಲಭ್ಯದೊಳಗೆ ಸಂಯೋಜಿತವಾಗಿರುವ ಇದು ಈಗ ಬ್ರಿಟಾನಿಯಾ ದ ಲಾಫಿಂಗ್ ಕೌ ಚೀಜ್ ಸೇರಿದಂತೆ ಬ್ರಿಟಾನಿಯಾ ಡೈರಿ ಉತ್ಪನ್ನಗಳ ಸಮಗ್ರ ಶ್ರೇಣಿಯನ್ನು ಉತ್ಪಾದಿಸುತ್ತಿದೆ: ಸ್ಲೈಸ್ಗಳು, ಬ್ಲಾಕ್ಗಳು, ಸ್ಪ್ರೆಡ್ಗಳು, ಡೈಸ್ಡ್ ಮತ್ತು ಕ್ಯೂಬ್ಗಳು.

5 ಉತ್ಪಾದನಾ ಸರಣಿಗಳನ್ನು ಹೊಂದಿರುವ ಈ ಘಟಕವು, ಚೆಡ್ಡಾರ್ ಮತ್ತು ಮೊಜಾರೆಲ್ಲಾದಂತಹ ನೈಸರ್ಗಿಕ ಚೀಸ್ ಪ್ರಭೇದಗಳಲ್ಲಿ ವರ್ಷಕ್ಕೆ ಸುಮಾರು 6,000 ಟನ್ ಮತ್ತು ಸಂಸ್ಕರಿಸಿದ ಚೀಸ್ ವರ್ಗದಲ್ಲಿ ವರ್ಷಕ್ಕೆ ಸುಮಾರು 10,000 ಟನ್ ಉತ್ಪಾದನಾ ಸಾಮರ್ಥ್ಯವನ್ನು ಹೊಂದಿದೆ.

ಈ ಕಾರ್ಖಾನೆಯ ಸ್ಥಾಪನೆಯು ಅಸಂಖ್ಯ ಉದ್ಯೋಗಾವಕಾಶಗಳನ್ನು ಸೃಷ್ಟಿಸುತ್ತಿದೆ, ಸ್ಥಳೀಯ ಉದ್ಯೋಗವನ್ನು ಗಮನಾರ್ಹವಾಗಿ ವರ್ಧಿಸುತ್ತ, ಈ ಪ್ರದೇಶದ ಆರ್ಥಿಕ ಬೆಳವಣಿಗೆಗೆ ಗಮನಾರ್ಹ ಕೊಡುಗೆ ನೀಡುತ್ತದೆ. ಕಳೆದ ಕೆಲವು ವರ್ಷಗಳಿಂದ, ಮಹಾರಾಷ್ಟ್ರ ರಾಜ್ಯ ಸರ್ಕಾರವು ರಂಜನ್ಗಾಂವ್ನಲ್ಲಿರುವ ಬ್ರಿಟಾನಿಯಾ ಮೆಗಾ ಫುಡ್ ಫ್ಯಾಕ್ಟರಿಗೆ ಸಾಕಷ್ಟು ಬೆಂಬಲವನ್ನು ನೀಡಿದ್ದು, ಇದನ್ನು ಅಲ್ಟ್ರಾ ಮೆಗಾ ಯೋಜನೆ ಎಂದು ಗುರುತಿಸಿದೆ ಮತ್ತು ಬ್ರಿಟಾನಿಯಾಗೆ ವೈಯಕ್ತೀಕರಿಸಿದ ಪ್ರೋತ್ಸಾಹಕ ಪ್ಯಾಕೇಜ್ ಒದಗಿಸುತ್ತದೆ.

ರಾಶಿ ಭವಿಷ್ಯ

ಜಯಶ್ರೀ.ಬಿ.ಆರ್
ಖ್ಯಾತ ಜ್ಯೋತಿಷಿ
ದೂರವಾಣಿ-9964739507
www.jyotishyavaastu.com

ಮೇಷ: ಇಷ್ಟ ವಸ್ತುಗಳ ಖರೀದಿ, ಸರ್ಕಾರಿ ಕೆಲಸದವರಿಗೆ ತೊಂದರೆ, ಅನಗತ್ಯ ಹಸ್ತಕ್ಷೇಪ, ದಂಡ ಕಟ್ಟುವಿರಿ.

ವೃಷಭ: ಆತ್ಮೀಯರಲ್ಲಿ ಪ್ರೀತಿ, ಸ್ಥಗಿತ ಕಾರ್ಯಗಳಲ್ಲಿ ಮುನ್ನಡೆ, ಆರೋಗ್ಯ ವೃದ್ಧಿ, ಅಪರೂಪದ ವ್ಯಕ್ತಿಯನ್ನ ಭೇಟಿಯಾಗುವಿರಿ.

ಮಿಥುನ: ಜಾಗ್ರತೆಯಿಂದ ಇರಿ, ಮನ ಶಾಂತಿ, ಶ್ರಮವಿಲ್ಲದೆ ಏನು ನಡೆಯುವುದಿಲ್ಲ.

ಕಟಕ: ಅನ್ಯಾಯವನ್ನು ವಿರೋಧಿಸುವಿರಿ, ಕಾರ್ಯಕ್ಷೇತ್ರದಲ್ಲಿ ಒತ್ತಡ, ಲ್ಯಾಂಡ್ ಡೆವಲಪರ್‌ಗಳಿಗೆ ನಷ್ಟ.

ಸಿಂಹ: ವಿವಾದಗಳಿಂದ ದೂರವಿರಿ, ಆರೋಗ್ಯದಲ್ಲಿ ವ್ಯತ್ಯಾಸ, ಪರರ ಧನ ಪ್ರಾಪ್ತಿ.

ಕನ್ಯಾ: ಮಕ್ಕಳ ವಿಚಾರದಲ್ಲಿ ಅಧಿಕ ಚಿಂತೆ, ಸೇವಕರಿಂದ ಸಹಾಯ, ಆಡಿದ ಮಾತಿಗೆ ಪಶ್ಚಾತ್ತಾಪ.

ತುಲಾ: ಪ್ರಯಾಣದಿಂದ ತೊಂದರೆ, ಖರ್ಚು, ಮಾನಸಿಕ ವ್ಯಥೆ, ಬಾಕಿ ಹಣ ಕೈ ಸೇರುವುದು, ಪರಸ್ಥಳ ವಾಸ.

ವೃಶ್ಚಿಕ: ಅವಿವಾಹಿತರಿಗೆ ವಿವಾಹ ಯೋಗ, ಸ್ಥಿರಾಸ್ತಿ ಮಾರಾಟ, ಅನಾರೋಗ್ಯ, ಕೈಗೊಂಡ ಕಾರ್ಯಗಳಲ್ಲಿ ಪ್ರಗತಿ.

ಧನಸ್ಸು: ವಿವಿಧ ಮೂಲಗಳಿಂದ ಹಣ ಬರುವುದು, ಸ್ನೇಹಿತರು ಸಕಾಲದಲ್ಲಿ ನೆರವು ನೀಡುವರು, ಸುಖ ಭೋಜನ.

ಮಕರ: ಉದ್ಯೋಗ ಅವಕಾಶ, ಪುಣ್ಯಕ್ಷೇತ್ರ ದರ್ಶನ, ಸರಿ ತಪ್ಪು ಬಗ್ಗೆ ಯೋಚಿಸಿ ನಿರ್ಧರಿಸಿ, ಪ್ರಿಯ ಜನರ ಭೇಟಿ.

ಕುಂಭ: ಅನಗತ್ಯ ತಿರುಗಾಟ, ವಿಶ್ರಾಂತಿ ಇಲ್ಲದ ಕೆಲಸ, ಗುರುಗಳಿಂದ ಬೋಧನೆ, ಸ್ವಂತ ಪರಿಶ್ರಮದಿಂದ ಯಶಸ್ಸು.

ಮೀನ: ಆರ್ಥಿಕ ಪರಿಸ್ಥಿತಿ ಚೇತರಿಕೆ, ಮಾತಿನ ಚಕಮಕಿ, ಸಾಲದಿಂದ ಮುಕ್ತಿ, ಯತ್ನ ಕಾರ್ಯ ಅನುಕೂಲ.

ವಿಶ್ವವಿದ್ಯಾರ್ಥಿಗಳ ದಿನಾಚರಣೆ

ವಿಶ್ವ ವಿದ್ಯಾರ್ಥಿಗಳ ದಿನವನ್ನು ವಾರ್ಷಿಕವಾಗಿ ಅಕ್ಟೋಬರ್ 15 ರಂದು ಆಚರಿಸಲಾಗುತ್ತದೆ. ಈ ದಿನವು ಭಾರತದ ಮಾಜಿ ರಾಷ್ಟ್ರಪತಿ ಅವುಲ್ ಪಕೀರ್ ಜೈನುಲಬ್ದೀನ್ ಅಬ್ದುಲ್ ಕಲಾಂ ಅವರ ಜನ್ಮದಿನವನ್ನು ಸ್ಮರಿಸುತ್ತದೆ. ಎ.ಪಿ.ಜೆ. ಅಬ್ದುಲ್ ಕಲಾಂ ಅವರು ಅಕ್ಟೋಬರ್ 15, 1931 ರಂದು ಭಾರತದ ಪಂಬನ್ ದ್ವೀಪದಲ್ಲಿರುವ ರಾಮೇಶ್ವರಂನ ಯಾತ್ರಾ ಕೇಂದ್ರದಲ್ಲಿ ಮುಸ್ಲಿಂ ಕುಟುಂಬದಲ್ಲಿ ಜನಿಸಿದರು. ಪ್ರಚಂಡ ವಿಜಯದಲ್ಲಿ, ಅವರು ಜುಲೈ 18, 2002 ರಂದು ಭಾರತದ ಗಣರಾಜ್ಯದ 11 ನೇ ಅಧ್ಯಕ್ಷರಾದರು. ಅವರ ಐದು ವರ್ಷಗಳ ಅಧಿಕಾರಾವಧಿಯಲ್ಲಿ, ಕಲಾಂ ಅವರು ಜನರಿಂದ ಆಳವಾಗಿ ಪ್ರೀತಿಸಲ್ಪಟ್ಟರು ಮತ್ತು ಪ್ರೀತಿಯಿಂದ ಜನರ ರಾಷ್ಟ್ರಪತಿ ಎಂದು ಕರೆಯುತ್ತಾರೆ.

ಅಕ್ಟೋಬರ್ 15 ರಂದು ವಿಶ್ವ ವಿದ್ಯಾರ್ಥಿಗಳ ದಿನವನ್ನು ಆಚರಿಸಲಾಗುತ್ತದೆ ಏಕೆಂದರೆ ದಿನಾಂಕವು ಭಾರತದ ಮಾಜಿ ರಾಷ್ಟ್ರಪತಿ, ದಿವಂಗತ ಡಾ. ಎ.ಪಿ.ಜೆ ಅವರ ಜನ್ಮದಿನವನ್ನು ಸೂಚಿಸುತ್ತದೆ. ಅಬ್ದುಲ್ ಕಲಾಂ. ಆದಾಗ್ಯೂ, ರಜಾದಿನದ ಮೂಲದ ಸುತ್ತ ವಿವಾದವಿದೆ. ಕೆಲವು ಮೂಲಗಳು ಇದನ್ನು ಸ್ಥಾಪಿಸಲಾಗಿದೆ ಮತ್ತು ಪ್ರಸ್ತುತ ಯುನೈಟೆಡ್ ನೇಷನ್ಸ್ (ಯುಎನ್) ಗಮನಿಸಿದೆ ಎಂದು ಹೇಳಿಕೊಂಡರೂ, ಆ ಸತ್ಯವನ್ನು ಸೂಚಿಸುವ ಯಾವುದೇ ಪುರಾವೆಗಳಿಲ್ಲ. ವಾಸ್ತವದಲ್ಲಿ, ಅಕ್ಟೋಬರ್ 15 ರಂದು ಗ.ಓ ಆಚರಿಸುವ ಏಕೈಕ ಅಂತರರಾಷ್ಟ್ರೀಯ ದಿನವೆಂದರೆ ಗ್ರಾಮೀಣ ಮಹಿಳೆಯರ ಅಂತರರಾಷ್ಟ್ರೀಯ ದಿನ. ಇದಲ್ಲದೆ, ಯುಎನ್ ಮಾಹಿತಿ ಕೇಂದ್ರದ ರಾಷ್ಟ್ರೀಯ ಮಾಹಿತಿ ಅಧಿಕಾರಿ ರಾಜೀವ್ ಚಂದ್ರನ್ ಅವರು ಯುಎನ್ ಎಂದಿಗೂ ಅಂತಹ ದಿನವನ್ನು ಘೋಷಿಸಿಲ್ಲ ಎಂದು ಹೇಳಿದ್ದಾರೆ ಎಂದು ಆರೋಪಿಸಲಾಗಿದೆ. ಅದೇನೇ ಇದ್ದರೂ, ವಿಶ್ವ ವಿದ್ಯಾರ್ಥಿಗಳ ದಿನವು ಭಾರತದ ಶೈಕ್ಷಣಿಕ ಕ್ಷೇತ್ರದ ಮೇಲೆ ಕಲಾಂ ಅವರ ಪ್ರಭಾವವನ್ನು ಗುರುತಿಸುವ ಗುರಿಯನ್ನು ಹೊಂದಿದೆ. ಅವುಲ್ ಪಕೀರ್ ಜೈನುಲಾಬ್ದೀನ್ ಅಬ್ದುಲ್ ಕಲಾಂ ಅವರು ಅಕ್ಟೋಬರ್ 15, 1931 ರಂದು ಭಾರತದ ಪಂಬನ್ ದ್ವೀಪದಲ್ಲಿರುವ ರಾಮೇಶ್ವರಂನ ತೀರ್ಥಯಾತ್ರಾ ಕೇಂದ್ರದಲ್ಲಿ ತಮಿಳು ಮುಸ್ಲಿಂ ಕುಟುಂಬದಲ್ಲಿ ಜನಿಸಿದರು. ಅವರು ತಿರುಚಿರಾಪಳ್ಳಿಯ ಸಂತ ಜೋಸೆಫ್ ಕಾಲೇಜಿನಲ್ಲಿ ಭೌತಶಾಸ್ತ್ರ ಪದವಿಯನ್ನು ಪಡೆದರು. ಮದ್ರಾಸ್ ಇನ್ಸ್ಟಿಟ್ಯೂಟ್ ಆಫ್ ಟೆಕ್ನಾಲಜಿಯಿಂದ ಪದವಿ ಪಡೆದ ನಂತರ, ಅಲ್ಲಿ ಅವರು ಏರೋಸ್ಪೇಸ್ ಎಂಜಿನಿಯರಿಂಗ್ ಅಧ್ಯಯನ ಮಾಡಿದರು, ಅವರು ರಕ್ಷಣಾ ಸಂಶೋಧನೆ ಮತ್ತು ಅಭಿವೃದ್ಧಿ ಸಂಸ್ಥೆಯ ಏರೋನಾಟಿಕಲ್ ಡೆವಲಪ್ಮೆಂಟ್ ಎಸ್ಟಾಬ್ಲಿಷ್ಮೆಂಟ್ಗೆ ಸೇರಿದರು. ಅವರು ವಿಜ್ಞಾನಿಯಾಗಿ ಅದ್ಭುತ ಮತ್ತು ಸುಪ್ರಸಿದ್ಧ ವೃತ್ತಿಜೀವನವನ್ನು ಅನುಭವಿಸಿದರು, 1990 ರ ದಶಕದಲ್ಲಿ ಭಾರತದ ಅತ್ಯಂತ ಪ್ರಸಿದ್ಧ ಪರಮಾಣು ವಿಜ್ಞಾನಿಯಾದರು. ಕಲಾಂ ಅವರು ಜುಲೈ 18, 2002 ರಂದು ಭಾರತದ ಗಣರಾಜ್ಯದ 11 ನೇ ರಾಷ್ಟ್ರಪತಿಯಾದರು. ಅವರ ಐದು ವರ್ಷಗಳ ಅಧಿಕಾರಾವಧಿಯಲ್ಲಿ ಅವರು ತುಂಬಾ ಪ್ರೀತಿಸಲ್ಪಟ್ಟರು ಮತ್ತು ಪ್ರೀತಿಯಿಂದ ಜನರ ರಾಷ್ಟ್ರಪತಿ ಎಂದು ಕರೆಯಲ್ಪಟ್ಟರು. ಕಲಾಂ ಅವರು 40 ವಿಶ್ವವಿದ್ಯಾನಿಲಯಗಳಿಂದ ಏಳು ಗೌರವ ಡಾಕ್ಟರೇಟ್ಗಳನ್ನು ಪಡೆದರು, ಇದು ಅವರ ಕ್ಷೇತ್ರದಲ್ಲಿ ಅವರ ಪ್ರತಿಭೆಯನ್ನು ಸೂಚಿಸುತ್ತದೆ. ಜುಲೈ 27, 2015 ರಂದು, ಶಿಲ್ಲಾಂಗ್ನ ಇಂಡಿಯನ್ ಇನ್ಸ್ಟಿಟ್ಯೂಟ್ ಆಫ್ ಮ್ಯಾನೇಜ್ಮೆಂಟ್ನಲ್ಲಿ ಉಪನ್ಯಾಸ ನೀಡುತ್ತಿದ್ದಾಗ, ಅವರು ಹೃದಯ ಸ್ತಂಭನಕ್ಕೆ ಒಳಗಾಗಿದ್ದರು ಮತ್ತು ಬೆಥನಿ ಆಸ್ಪತ್ರೆಯಲ್ಲಿ ನಿಧನರಾದರು.

ಸಂಜೆ ಮುಗಿಲು
ಮಂಗಳವಾರ
15.10.2024

ಲಘು ಮೋಟರ್ ವಾಹನಗಳಿಗೆ ಟೋಲ್ ಫ್ರೀ ಪ್ರವೇಶ

ಮುಂಬೈ: ಇಂದು (ಅ.14) ಮಧ್ಯರಾತ್ರಿಯಿಂದ ಲಘು ಮೋಟಾರು ವಾಹನಗಳ ಮೂಲಕ ಮುಂಬೈಗೆ ಉಚಿತ ಟೋಲ್ ಪ್ರವೇಶವನ್ನು ಪಡೆಯಬಹುದು ಎಂದು ಮಹಾರಾಷ್ಟ್ರ ಮುಖ್ಯಮಂತ್ರಿ ಏಕನಾಥ್ ಶಿಂಧೆ ಘೋಷಿಸಿದರು.

ವಿಧಾನಸಭೆ ಚುನಾವಣೆಗೂ ಮುನ್ನ ನಡೆದ ಮಹಾರಾಷ್ಟ್ರ ಸರ್ಕಾರದ ಕೊನೆಯ ಸಂಪುಟ ಸಭೆಯಲ್ಲಿ ಈ ಕುರಿತು ನಿರ್ಧರಿಸಿದ್ದು, ಸೋಮವಾರ ಸಚಿವ ಸಂಪುಟ ಸಭೆಯಲ್ಲಿ ರಾಜ್ಯ ಸರ್ಕಾರವು ನಿರ್ಧಾರ ಕೈಗೊಂಡಿದೆ. ಮುಂಬೈ ಟೋಲ್ ನಾಕಾಗಳ ಪೈಕಿ 5 ಟೋಲ್ ನಾಕಾಗಳಲ್ಲಿ ಖಾಸಗಿ ಲಘು ವಾಹನಗಳಿಂದ ಟೋಲ್ ಸಂಗ್ರಹಿಸುವುದನ್ನು ನಿಲ್ಲಿಸುತ್ತೇವೆ. ಸೋಮವಾರ ರಾತ್ರಿಯಿಂದಲೇ ಈ ನಿಯಮ ಜಾರಿಯಾಗಲಿದ್ದು, ಐದು ಟೋಲ್ ಗಳ ನಾಕಾಗಳ ಮೂಲಕ ಲಘು ವಾಹನಗಳು ಟೋಲ್ ಮುಕ್ತವಾಗಿ ಪ್ರವೇಶಿಸಬಹುದು. ಲಘು ವಾಹನಗಳ ವರ್ಗದಲ್ಲಿ ಕಾರುಗಳು (ಹ್ಯಾಚ್‌ಬ್ಯಾಕ್ ಗಳು, ಸೆಡಾನ್‌ಗಳು ಮತ್ತು ಎಸ್‌ಯುವಿಗಳು), ಜೀಪ್‌ಗಳು, ವ್ಯಾನ್‌ಗಳು, ಆಟೋ-ರಿಕ್ಷಾಗಳು, ಟ್ಯಾಕ್ಸಿಗಳು, ಡೆಲಿವರಿ ವ್ಯಾನ್‌ಗಳು ಮತ್ತು ಸಣ್ಣ ಟ್ರಕ್‌ಗಳು ಸೇರಿವೆ. ಪ್ರತಿನಿತ್ಯ ಆರು ಲಕ್ಷಕ್ಕೂ ಹೆಚ್ಚು ವಾಹನಗಳು ಮುಂಬೈ ದಾಟುತ್ತಿದ್ದು, ಅದರಲ್ಲಿ ಶೇ.80ರಷ್ಟು ಲಘು ಮೋಟಾರು ವಾಹನಗಳಾಗಿವೆ ಎಂದು ಸರ್ಕಾರ ಹೇಳಿದೆ.

ಐದು ಟೋಲ್ ನಾಕಾಗಳಾದ ದಹಿಸರ್, ಮುಲುಂಡ್, ವಾಶಿ, ಐರೋಲಿ ಮತ್ತು ತಿನ್ಹಾಂತ್ ನಾಕಾದಿಂದ ಟೋಲ್ ಪಾವತಿಸದೇ ಲಘು ವಾಹನಗಳು ಪ್ರವೇಶಿಸಬಹುದು. ಇನ್ನುಳಿದ ಟೋಲ್ ನಾಕಾಗಳಿಂದ 45 ರೂ.ಯನ್ನು ಪಾವತಿಸಬೇಕು.

ಲಘು ವಾಹನಗಳ ಮೂಲಕ ದಿನನಿತ್ಯ ಮುಂಬೈ ನಗರಕ್ಕೆ ಪ್ರವೇಶಿಸುವ ಜನರಿಗೆ ಇದು ಪ್ರಯೋಜನಕಾರಿ ಹಾಗೂ ಇನ್ನುಳಿದ ಟೋಲ್ ನಾಕಾಗಳಲ್ಲಿ ಟೋಲ್ ಶುಲ್ಕದಲ್ಲಿ ವಿನಾಯಿತಿಯನ್ನು ಪಡೆಯುತ್ತಾರೆ. ಇಲ್ಲಿನ ಟೋಲ್ ನಾಕಾಗಳು ಮುಂಬೈನ ರಸ್ತೆ ಮೂಲಸೌಕರ್ಯದ ಮಹತ್ವದ ಭಾಗವಾಗಿದ್ದು, ಪ್ರತಿದಿನ ಸಾವಿರಾರು ವಾಹನಗಳಿಗೆ ಸೇವೆ ಸಲ್ಲಿಸುತ್ತಿವೆ.

ಇದಕ್ಕೆ ಸಂಬಂಧಿಸಿದಂತೆ ಮಹಾರಾಷ್ಟ್ರ ನವನಿರ್ಮಾಣ ಸೇನೆಯ ಮುಖ್ಯಸ್ಥ ರಾಜ್ ಠಾಕ್ರೆ ತಮ್ಮ ಎಕ್ಸ್ ಖಾತೆಯಲ್ಲಿ ಮಾಹಿತಿಯನ್ನು ಹಂಚಿಕೊಂಡಿದ್ದಾರೆ. ನಿರ್ಧಾರದ ಕುರಿತು ಸಂತೋಷವನ್ನು ವ್ಯಕ್ತಪಡಿಸಿದ ಅವರು, ಅ.14 ಮಧ್ಯರಾತ್ರಿಯಿಂದ ಮುಂಬೈಗೆ ಪ್ರವೇಶಿಸುವ ಎಲ್ಲಾ ಐದು ಟೋಲ್ ಗೇಟ್‌ಗಳಲ್ಲಿ ಲಘು ವಾಹನಗಳು ಟೋಲ್ ಮುಕ್ತವಾಗಿರುತ್ತವೆ. ಮುಂಬೈನಲ್ಲಿ ವಾಸಿಸುವ ಎಲ್ಲಾ ನಾಗರಿಕರಿಗೆ ಅಭಿನಂದನೆಗಳನ್ನು ತಿಳಿಸಿದ್ದಾರೆ.

ಮತ್ತೆ ನಾಲಿಗೆ ಹರಿಬಿಟ್ಟ ಝಕೀರ್ ನಾಯ್ಕ್!

ದೆಹಲಿ: ಸಾಲು ಸಾಲು ವಿವಾದಗಳಿಂದ ಸದಾ ಸುದ್ದಿಯಲ್ಲಿರೋ ಮುಸ್ಲಿಂ ಧರ್ಮ ಪ್ರಚಾರದ ಜಾಕೀರ್ ನಾಯ್ಕ್ ಮತ್ತೆ ನಾಲಗೆ ಹರಿಬಿಟ್ಟು ವಿವಾದಕ್ಕೀಡಾಗಿದ್ದಾರೆ. ಖಾಸಗಿ ವಾಹಿನಿಗೆ ನೀಡಿದ್ದ ಸಂದರ್ಶನ ವೇಳೆ ನಿರೂಪಕಿ ಕೇಳಿದ ಪ್ರಶ್ನೆಗೆ ಉತ್ತರಿಸುವ ವೇಳೆ ಯಡವಟ್ಟು ಮಾಡಿಕೊಂಡಿದ್ದಾರೆ. ಹೆಂಗಸರು ದೇಶದ ಪ್ರಧಾನಿ ಅಥವಾ ರಾಷ್ಟ್ರಪತಿ ಆಗೋದು ಕೆಟ್ಟ ಸಂಪ್ರದಾಯ. ಅತ್ಯಂತ ದೊಡ್ಡ ತಪ್ಪು ಎಂದು ಜಾಕೀರ್ ನಾಯ್ಕ್ ಹೇಳಿದ್ದಾರೆ. ಇದಕ್ಕೆ ಪ್ರತ್ಯುತ್ತರವಾಗಿ ನಿರೂಪಕಿ ಏನು..? ಎಂದು ಕೇಳಿದ್ದಾರೆ. ಮಾತು ಮುಂದುವರಿಸಿದ ಜಾಕೀರ್ ನಾಯ್ಕ್ ಮಹಿಳೆಯರು ನ್ಯೂಸ್ ಚಾನೆಲ್ ಗಳಲ್ಲಿ ಆಂಕರ್ ಕೂಡ ಆಗಬಾರದು. ಯಾರಿಗೂ ಶೇಕ್ ಹ್ಯಾಂಡ್ ಕೂಡ ನೀಡಬಾರದು. ಮೇಕ್ ಅಪ್ ಮಾಡಿಕೊಂಡು ಕೂರಬಾರದು. ಸಾರ್ವಜನಿಕ ಜೀವನದಲ್ಲಿ ಮಹಿಳೆಯರು ಇರೋದೆ ತಪ್ಪು ಎಂದು ಹೇಳಿದ್ದಾರೆ. ಪುರುಷರು ಸಾಯಬೇಕಾ..? ಮಹಿಳೆಯರು ಸಿಎಂ, ಪಿಎಂ ಅಥವಾ ಪ್ರೆಸಿಡೆಂಟ್ ಹುದ್ದೆಗೇರಿದ್ರೆ, ಅದೊಂದು ಕೆಟ್ಟ ಕೆಲಸ ಅಂತ ಜಾಕೀರ್ ನಾಯ್ಕ್ ಹೇಳಿದ್ದಾರೆ.

ಮಹಾರಾಷ್ಟ್ರ, ಜಾರ್ಖಂಡ್ ಚುನಾವಣೆಗೆ ದಿನಾಂಕ ಫಿಕ್ಸ್!

ನವದೆಹಲಿ: ದೇಶಾದ್ಯಂತ ಸಾಕಷ್ಟು ನಿರೀಕ್ಷೆ ಹುಟ್ಟಿಸಿರುವ ಮಹಾರಾಷ್ಟ್ರ ಮತ್ತು ಜಾರ್ಖಂಡ್ ವಿಧಾನಸಭೆ ಚುನಾವಣೆಗೆ ಇವತ್ತು ಮುಹೂರ್ತ ಫಿಕ್ಸ್ ಆಗಲಿದೆ. ಎಲೆಕ್ಷನ್ ದಿನಾಂಕಗಳನ್ನು ಇವತ್ತು ಪ್ರಕಟಿಸಲು ಚುನಾವಣಾ ಆಯೋಗ ಸಿದ್ಧತೆ ಮಾಡಿಗೊಂಡಿದೆ.ಮಂಗಳವಾರ ಮಧ್ಯಾಹ್ನ 3.30ಕ್ಕೆ ಸುದ್ದಿಗೋಷ್ಠಿ ನಡೆಸಿ ದಿನಾಂಕ ಘೋಷಿಸಲಾಗುತ್ತಿದೆ.

ಈ ವರ್ಷ ಮಹಾರಾಷ್ಟ್ರದಲ್ಲಿ ಒಂದು ಹಂತದಲ್ಲಿ ಮತ್ತು ಜಾರ್ಖಂಡ್ನಲ್ಲಿ 2 ಅಥವಾ 3 ಹಂತಗಳಲ್ಲಿ ಚುನಾವಣೆ ನಡೆಯುವ ಸಾಧ್ಯತೆ ಇದೆ. ಮಹಾರಾಷ್ಟ್ರದ ವಿಧಾನಸಭೆಯ ಅಧಿಕಾರಾವಧಿ ನವೆಂಬರ್ 26 ರಂದು ಕೊನೆಗೊಳ್ಳಲಿದೆ.2019ರಲ್ಲಿ ಮಹಾರಾಷ್ಟ್ರದಲ್ಲಿ ಒಂದು ಹಂತದಲ್ಲಿ ಮತ್ತು ಜಾರ್ಖಂಡ್ನಲ್ಲಿ ಐದು ಹಂತಗಳಲ್ಲಿ ಚುನಾವಣೆಗಳು ನಡೆದಿತ್ತು. ಈ ಬಾರಿ ಮಹಾರಾಷ್ಟ್ರದಲ್ಲಿ ಒಂದು ಹಂತದಲ್ಲಿ ಹಾಗೂ ಜಾರ್ಖಂಡ್ನಲ್ಲಿ 2 ಅಥವಾ 3 ಹಂತಗಳಲ್ಲಿ ಮತದಾನ ನಡೆಯುವ ಸಾಧ್ಯತೆ ಇದೆ.

2019ರಲ್ಲಿ ಎರಡೂ ರಾಜ್ಯಗಳಲ್ಲಿ ಪ್ರತ್ಯೇಕವಾಗಿ ಚುನಾವಣೆ ನಡೆದಿತ್ತು. ಹರಿಯಾಣದ ಜೊತೆಗೆ ಮಹಾರಾಷ್ಟ್ರ ಚುನಾವಣೆಗಳು ನಡೆದಿದ್ದರೆ, ಡಿಸೆಂಬರ್ನಲ್ಲಿ ಜಾರ್ಖಂಡ್ ಚುನಾವಣೆಗಳು ನಡೆದಿದ್ದವು. ಸದ್ಯ ಇಡೀ ದೇಶದ ಚಿತ್ತ ಆಯೋಗದ ಸುದ್ದಿಗೋಷ್ಠಿಯತ್ತ ನೆಟ್ಟಿದೆ.

ಸಿಎಂ ಬದಲಾವಣೆ ಕೂಗಿನ ಬೆನ್ನಲ್ಲೇ ರಾಜ್ಯಕ್ಕೆ ಹೈಕಮಾಂಡ್ ನಾಯಕರ ಭೇಟಿ!

ಬೆಂಗಳೂರು: ಮುಡಾ ಹಗರಣಕ್ಕೆ ಸಂಬಂಧಪಟ್ಟಂತೆ ಈಗಾಗಲೇ ಬಿಜೆಪಿ ನಾಯಕರು ಸಿಎಂ ಸಿದ್ದರಾಮಯ್ಯ ರಾಜೀನಾಮೆ ನೀಡಬೇಕು ಎಂದು ಪಟ್ಟು ಹಿಡಿದುಕುಳಿತಿದ್ದು, ಇನ್ನೊಂದೆಡೆ ಕಾಂಗ್ರೆಸ್ ಸಚಿವರು ನಿರಂತರ ಸಭೆ, ಹೇಳಿಕೆ, ಸಿಎಂ ಬದಲಾವಣೆ ಚರ್ಚೆಗಳ ನಡುವೆಯೇ ಹೈಕಮಾಂಡ್ ನಾಯಕರು ಬೆಂಗಳೂರಿಗೆ ಆಗಮಿಸುತ್ತಿದ್ದಾರೆ.

ವರದಿಯ ಪ್ರಕಾರ, ಇಂದು ಬೆಂಗಳೂರಿಗೆ ಎಐಸಿಸಿ ಪ್ರಧಾನ ಕಾರ್ಯದರ್ಶಿ ಕೆ.ಸಿ ವೇಣುಗೋಪಾಲ ಆಗಮಿಸುತ್ತಿದ್ದು, ಇನ್ನೆರಡು ದಿನ ಇಲ್ಲೇ ಇರುತ್ತಾರೆ ಎಂದು ತಿಳಿದುಬಂದಿದೆ. ಅಲ್ಲದೇ ಹೈಕಮಾಂಡ್ ಮಟ್ಟದಲ್ಲಿ ಪ್ರಭಾವಿ ನಾಯಕರಾಗಿರುವ ಅವರು, ಬೆಂಗಳೂರಿಗೆ ದಿಢೀರ್ ಭೇಟಿ ಕಾಂಗ್ರೆಸ್ ಗೆ ಸಾಕಷ್ಟು ಕುತೂಹಲಕ್ಕೆ ಅನುವು ಮಾಡಿಕೊಟ್ಟಿದೆ.

ಎಐಸಿಸಿ ಪ್ರಧಾನ ಕಾರ್ಯದರ್ಶಿ ಕೆ. ಸಿ. ವೇಣುಗೋಪಾಲ್ ಬೆಂಗಳೂರು ಭೇಟಿ ಬಗ್ಗೆ ಕಾಂಗ್ರೆಸ್ ಪಕ್ಷ ಖಚಿತಪಡಿಸಿದೆ. ಆದರೆ ಪಕ್ಷದ ವತಿಯಿಂದ ಅವರು ಪಾಲ್ಗೊಳ್ಳುವ ಯಾವುದೇ ಸಭೆಗಳು ನಿಗದಿಯಾಗಿಲ್ಲ ಎಂದು ಸ್ಪಷ್ಟಪಡಿಸಿದೆ.

ಮತ್ತೊಂದೆಡೆ ಸಿಎಂ ಬದಲಾವಣೆಯ ಬಗ್ಗೆ ರಾಜ್ಯದಲ್ಲಿ ಬಹಿರಂಗವಾಗಿ ಚರ್ಚೆಗಳಾಗುತ್ತಿದ್ದು, ಇದೀಗ ದಿಢೀರ್ ಆಗಿ ಹೈಕಮಾಂಡ್ ನ ನಾಯಕರು ರಾಜ್ಯಕ್ಕೆ ಭೇಟಿ ನೀಡಿದ್ದು, ಯಾರನ್ನು ಭೇಟಿಯಾಗುತ್ತಾರೆ.? ಯಾರೊಂದಿಗೆ ಸಭೆ ನಡೆಸಲಿದ್ದಾರೆ ಎಂದು ಕಾದು ನೋಡಬೇಕಿದೆ.

ಕಾಂಗ್ರೆಸ್ ನಾಯಕರ ಪ್ರಕಾರ ಕೆ. ಸಿ. ವೇಣುಗೋಪಾಲ್ ಸಾರ್ವಜನಿಕ ಲೆಕ್ಕಪತ್ರ ಸಮಿತಿಯ ಸಭೆಗಾಗಿ ಆಗಮಿಸಿದ್ದಾರೆ. ಪಕ್ಷದ ವತಿಯಿಂದ ಅವರ ಯಾವುದೇ ಸಭೆ ನಿಗದಿಯಾಗಿಲ್ಲ. ಪಕ್ಷದ ನಾಯಕರು ಅವರನ್ನ ಭೇಟಿ ಮಾಡುವುದು ಅವರ ವೈಯಕ್ತಿಕ ವಿಚಾರ ಎಂದು ಕಾಂಗ್ರೆಸ್ ತಿಳಿಸಿದೆ.

ಕೆನಡಾ ಸಂಸದರಿಗೆ ಪನ್ನೂನ್ ಬೆದರಿಕೆ

ಒಟ್ಟಾವ: ಕೆನಡಾದಲ್ಲಿ ಖಾಲಿಸ್ತಾನ್ ತೀವ್ರವಾದ ನಿರಂತರವಾಗಿ ಹೆಚ್ಚುತ್ತಿದೆ ಎಂದು ಟೀಕಿಸಿದ್ದ ಸಂಸದ ಚಂದ್ರ ಆರ್ಯಗೆ ಸಿಖ್ಸ್ ಫಾರ್ ಜಸ್ಟಿಸ್ ಜಸ್ಟಿಸ್ (ಎಸ್ ಎಫ್‌ಜೆ) ಸಂಘಟನೆಯ ಮುಖಂಡ ಗುರುಪತ್ವಂತ್ ಸಿಂಗ್ ಬೆದರಿಕೆ ಒಡ್ಡಿರುವುದಾಗಿ ವರದಿಯಾಗಿದೆ. ಕೆನಡಾದಲ್ಲಿ ಹಿಂದುಗಳನ್ನು ಗುರಿಯಾಗಿಸಿದ ಹಿಂಸಾಚಾರ ಉಲ್ಬಣಿಸಿದ್ದು ಇದಕ್ಕೆ ಖಾಲಿಸ್ತಾನ್ ತೀವ್ರವಾದ ಕಾರಣ ಎಂದು ಇತ್ತೀಚೆಗೆ ಚಂದ್ರ ಆರ್ಯ ಕಳವಳ ವ್ಯಕ್ತಪಡಿಸಿದ್ದರು. ಈ ಹೇಳಿಕೆಗೆ ಪ್ರತಿಕ್ರಿಯಿಸಿ ಎರಡು ನಿಮಿಷದ ಆಡಿಯೊ ಸಂದೇಶ ಬಿಡುಗಡೆಗೊಳಿಸಿರುವ ಪನ್ನೂನ್ ‘ ಚಂದ್ರ ಆರ್ಯ ವಿರುದ್ಧ ದೇಶದ್ರೋಹದ ಆರೋಪ ದಾಖಲಿಸುವಂತೆ ಆಗ್ರಹಿಸಿದ್ದು ಚಂದ್ರ ಆರ್ಯ ಭಾರತ ಸರಕಾರದ ಮುಖವಾಣಿಯಾಗಿದ್ದು ಖಾಲಿಸ್ತಾನ್ ಬೆಂಬಲಿಗರ ವಿರುದ್ಧ ಸುಳ್ಳು ಮಾಹಿತಿ ಪ್ರಸಾರ ಮಾಡುತ್ತಿದ್ದಾರೆ’ ಎಂದು ಆರೋಪಿಸಿದ್ದಾನೆ. ‘ತನ್ನ ನಿಲುವಿಗಾಗಿ ಆರ್ಯ ಪರಿಣಾಮ ಎದುರಿಸಬೇಕಾಗುತ್ತದೆ. ಸಂಸದ ಆರ್ಯರ ಅಂತಿಮ ಹಣೆಬರಹಕ್ಕೆ ಕಾಯೋಣ’ ಎಂದು ಪನ್ನೂನ್ ಬೆದರಿಕೆ ಸಂದೇಶ ರವಾನಿಸಿದ್ದಾನೆ ಎಂದು ಮೂಲಗಳನ್ನು ಉಲ್ಲೇಖಿಸಿ ಸಿಎನ್‌ಎನ್-ನ್ಯೂಸ್ 18 ವರದಿ ಮಾಡಿದೆ.

ಜಮ್ಮು ಮತ್ತು ಕಾಶ್ಮೀರದಲ್ಲಿ ಹೊಸ ಸರ್ಕಾರ ರಚನೆಗೆ ತಯಾರಿ

ನವದೆಹಲಿ : ಇತ್ತೀಚೆಗೆ ಜಮ್ಮು ಮತ್ತು ಕಾಶ್ಮೀರದ ವಿಧಾನಸಭೆ ಚುನಾವಣೆಯ ಫಲಿತಾಂಶ ಹೊರಬಿದ್ದಿದ್ದು, ಈ ಹಿನ್ನೆಲೆಯಲ್ಲಿ ಹೊಸ ಸರ್ಕಾರ ರಚನೆ ಸಕಲ ತಯಾರಿ ನಡೆದಿದೆ. ನ್ಯಾಷನಲ್ ಕಾನ್ಫರೆನ್ಸ್ ಉಪಾಧ್ಯಕ್ಷ ಒಮರ್ ಅಬ್ದುಲ್ಲಾ ಈಗಾಗಲೇ ಜಮ್ಮು ಕಾಶ್ಮೀರದ ಲೆಫ್ಟಿನೆಂಟ್ ಗವರ್ನರ್ ಮನೋಜ್ ಸಿನ್ಹಾ ಅವರನ್ನು ಭೇಟಿ ಮಾಡಿ, ಜಮ್ಮು-ಕಾಶ್ಮೀರದಲ್ಲಿ ಸರ್ಕಾರ ರಚನೆಗೆ ಹಕ್ಕು ಮಂಡಿಸಿದ್ದರು. ಇದರ ಬೆನ್ನಲ್ಲೇ ಅ.16 ರಂದು ಬೆಳಗ್ಗೆ 11:30 ಕ್ಕೆ ಹೊಸ ಸರ್ಕಾರದ ಪ್ರಮಾಣ ವಚನ ಸ್ವೀಕಾರ ಸಮಾರಂಭ ನಡೆಯಲಿದೆ. ಜಮ್ಮು ಮತ್ತು ಕಾಶ್ಮೀರ ಸರ್ಕಾರವನ್ನು ರಚಿಸಲು ಮತ್ತು ಮುನ್ನಡೆಸಲು ನಿಮ್ಮನ್ನು ಆಹ್ವಾನಿಸಲು ನನಗೆ ಸಂತೋಷವಾಗಿದೆ ಎಂದು ಮನೋಜ್ ಸಿನ್ಹಾ ಅವರು ಒಮರ್ ಅಬ್ದುಲ್ಲಾರಿಗೆ ಪತ್ರ ಬರೆದಿದ್ದಾರೆ. ಕೇಂದ್ರಾಡಳಿತ ಪ್ರದೇಶದಲ್ಲಿ ಸರ್ಕಾರ ರಚನೆಗೆ ಕಾಂಗ್ರೆಸ್ ಶಾಸಕಾಂಗ ಪಕ್ಷದಲ್ಲಿ ಓಅ ಗೆ ಬೆಂಬಲ ನೀಡಿದೆ. ಲೆಫ್ಟಿನೆಂಟ್ ಗವರ್ನರ್ ಭೇಟಿಯಾಗಿದ್ದ ಓಮರ್ ಅಬ್ದುಲ್ಲಾ ಕಾಂಗ್ರೆಸ್, ಸಿಪಿಎಂ, ಎಎಪಿ, ಪಕ್ಷೇತರ ಶಾಸಕರಿಂದ ಪಡೆದ ಬೆಂಬಲ ಪತ್ರಗಳನ್ನು ಮೊನ್ನೆಯಷ್ಟೇ ಹಸ್ತಾಂತರಿಸಿದ್ದರು.

ಮೋದಿಯನ್ನು ಭೇಟಿ ಮಾಡಿದ ದೆಹಲಿ ಸಿಎಂ ಅತಿಶಿ

ನವದೆಹಲಿ: ದೆಹಲಿ ಸಿಎಂ ಅತಿಶಿ ಪ್ರಧಾನಿ ನರೇಂದ್ರ ಮೋದಿಯವರನ್ನು ಭೇಟಿ ಮಾಡಿದ್ದಾರೆ.

ಸೋಮವಾರ ಸಿಎಂ ಅತಿಶಿ ಪ್ರಧಾನಿಯನ್ನು ಭೇಟಿಯಾಗಿ ರಾಷ್ಟ್ರ ರಾಜಧಾನಿಯ ಅಭಿವೃದ್ಧಿಯ ಕುರಿತು ಚರ್ಚಿಸಿ, ಕೇಂದ್ರದ ಸಂಪೂರ್ಣ ಸಹಕಾರ ಕೋರಿದರು. ಪ್ರಧಾನಿ ಮೋದಿಯವರ ಭೇಟಿಯ ಕುರಿತು ದೆಹಲಿ ಸಿಎಂ ಅತಿಶಿ ತಮ್ಮ ಎಕ್ಸ್ (ಷಿ) ಖಾತೆಯಲ್ಲಿ ಪೋಸ್ಟ್ ಹಂಚಿಕೊಂಡಿದ್ದಾರೆ. ನಾನು ಇಂದು ನರೇಂದ್ರ ಮೋದಿಜಿಯವರನ್ನು ಭೇಟಿಯಾಗಿದ್ದೆ. ರಾಷ್ಟ್ರ ರಾಜಧಾನಿಯ ಕಲ್ಯಾಣ ಮತ್ತು ಪ್ರಗತಿಗಾಗಿ ಕೇಂದ್ರ ಸರ್ಕಾರತದ ಸಂಪೂರ್ಣ ಸಹಕಾರದ ನಿರೀಕ್ಷೆಯಿದ್ದು, ದೊರೆಯುತ್ತದೆ ಎಂದು ಭಾವಿಸುತ್ತೇನೆ ಎಂದು ಪೋಸ್ಟ್‌ನಲ್ಲಿ ಉಲ್ಲೇಖಿಸಿದ್ದಾರೆ.ದೆಹಲಿ ಅಬಕಾರಿ ಪ್ರಕರಣದಲ್ಲಿ ಅರವಿಂದ್ ಕೇಜ್ರಿವಾಲ್ ಜೈಲುವಾಸ ಅನುಭವಿಸಿದ್ದರು. ಬಿಡುಗಡೆಯ ನಂತರ ಕೇಜ್ರಿವಾಲ್ ರಾಜೀನಾಮೆ ಘೋಷಿಸಿದ್ದರು. ಬಳಿಕ ಸೆಪ್ಟೆಂಬರ್‌ನಲ್ಲಿ ಅತಿಶಿ ದೆಹಲಿ ಮುಖ್ಯಮಂತ್ರಿಯಾಗಿ ಪ್ರಮಾಣ ವಚನ ಸ್ವೀಕರಿಸಿದರು. ಸುಷ್ಮಾ ಸ್ವರಾಜ್ ಮತ್ತು ಶೀಲಾ ದೀಕ್ಷಿತ್ ನಂತರ ದೆಹಲಿಯ ಮೂರನೇ ಮಹಿಳಾ ಮುಖ್ಯಮಂತ್ರಿಯಾಗಿ ಅತಿಶಿ ಅಧಿಕಾರ ಸ್ವೀಕರಿಸಿದ್ದಾರೆ.

ಮೂರನೇ ಭಾರಿ ಮತ್ತೆ ಡೊನಾಲ್ಡ್ ಟ್ರಂಪ್ ಹತ್ಯೆಗೆ ಯತ್ನ

ಅಮೆರಿಕ: ಅಮೆರಿಕ ಅಧ್ಯಕ್ಷೀಯ ಚುನಾವಣೆಗೆ ರಿಪಬ್ಲಿಕನ್ ಪಕ್ಷದ ಅಭ್ಯರ್ಥಿ ಡೊನಾಲ್ಡ್ ಟ್ರಂಪ್ ಪ್ರಚಾರ ಕಾರ್ಯದಲ್ಲಿ ತೊಡಗಿಕೊಂಡಿದ್ದಾರೆ. ಈ ಹಿಂದೆ ಎರಡು ಬಾರಿ ಟ್ರಂಪ್ ಹತ್ಯೆಗೆ ಯತ್ನ ನಡೆದಿತ್ತು. ಇದೀಗ ಮೂರನೇ ಭಾರಿ ಮತ್ತೆ ದುಷ್ಕರ್ಮಿಗಳು ಡೋನಾಲ್ಡ್ ಟ್ರಂಪ್ ಹತ್ಯೆಗೆ ಯತ್ನಿಸಿ ಪೊಲೀಸರ ಕೈಗೆ ಸಿಕ್ಕಿ ಬಿದ್ದಿದ್ದಾರೆ. ಭಾನುವಾರ ಕ್ಯಾಲಿಪೋರ್ನಿಯಾದ ಕೋಚೆಲ್ಲಾ ವ್ಯಾಲಿಯಲ್ಲಿ ಹಮ್ಮಿಕೊಂಡಿದ್ದ ರ್ಯಾಲಿಯಲ್ಲಿ ನಕಲಿ ಪಾಸ್ನೊಂದಿಗೆ ಗನ್ ಇಟ್ಟುಕೊಂಡು ಬಂದಿದ್ದ ವ್ಯಕ್ತಿಯನ್ನು ಪೊಲೀಸರು ಬಂಧಿಸಿದ್ದಾರೆ. ಗುಂಡುಗಳಿಂದ ತುಂಬಿಕೊಂಡಿದ್ದ ಶಾಟ್ಗನ್ ಹಾಗೂ ಹ್ಯಾಂಡ್ಗನ್ ಅನ್ನು ಬಂಧಿತನಿಂದ ವಶಪಡಿಸಿಕೊಳ್ಳಲಾಗಿದೆ. ನಾವು ಭಾಗಶಃ ಟ್ರಂಪ್ ಅವರ ಮತ್ತೊಂದು ಹತ್ಯೆ ಯತ್ನವನ್ನು ತಡೆದಿದ್ದೇವೆ ಎಂದು ಸ್ಥಳೀಯ ಪೊಲೀಸರು ಹೇಳಿದ್ದಾರೆ.

ಬಂಧಿತನನ್ನು 49 ವರ್ಷದ ಲಾಸ್ ವೇಗಾಸ್ ಮೂಲದ ವೆಮ್ ಮಿಲ್ಲರ್ ಎಂದು ಗುರುತಿಸಲಾಗಿದ್ದು ಈತ ನಕಲಿ ಪ್ರೆಸ್ ಪಾಸ್ ಇಟ್ಟುಕೊಂಡು ರ್ಯಾಲಿ ಪ್ರವೇಶಿಸಿದ್ದ. ಆತನನ್ನು ಆರಂಭದಲ್ಲೇ ತಡೆಯಲಾಯಿತು ಎಂದು ಪೊಲೀಸರು ಹೇಳಿದ್ದಾರೆ. ಕಳೆದ ಜುಲೈ ಹಾಗೂ ಸೆಪ್ಟೆಂಬರ್ನಲ್ಲಿ ಎರಡು ಬಾರಿ ಟ್ರಂಪ್ ಅವರ ಹತ್ಯೆ ಯತ್ನ ನಡೆದಿತ್ತು. ಅದರಲ್ಲೂ ಜುಲೈ 13ರಂದು ಪೆನ್ಸಿಲ್ವೇನಿಯಾದಲ್ಲಿ ನಡೆದಿದ್ದ ಹತ್ಯೆ ಯತ್ನದಲ್ಲಿ ಟ್ರಂಪ್ ಅವರು ಬಲ ಕಿವಿಗೆ ಗಾಯವಾಗಿ ಸ್ವಲ್ಪದರಲ್ಲೇ ಪ್ರಾಣಾಪಾಯದಿಂದ ಪಾರಾಗಿದ್ದರು.

ಮೂವರು ಅರ್ಥಶಾಸ್ತ್ರಜ್ಞರಿಗೆ ನೊಬೆಲ್ ಪ್ರಶಸ್ತಿ

ವಾಷಿಂಗ್ಟನ್: ರಾಯಲ್ ಸ್ವೀಡಿಶ್ ಅಕಾಡೆಮಿ ಆಫ್ ಸೈನ್ಸಸ್ ಆಲ್ಫ್ರೆಡ್ ನೊಬೆಲ್ ಅವರ ಸ್ಮರಣಾರ್ಥ 2024 ರ ಆರ್ಥಿಕ ವಿಜ್ಞಾನದಲ್ಲಿ ಸ್ವೆರಿಜಸ್ ರಿಕ್ಸ್‌ಬ್ಯಾಂಕ್ ಪ್ರಶಸ್ತಿಯನ್ನು ಮೂವರು ಪ್ರಸಿದ್ಧ ಅರ್ಥಶಾಸ್ತ್ರಜ್ಞರಿಗೆ ನೀಡಲಾಗಿದೆ.

ಅಮೆರಿಕದ ಕೇಂಬ್ರಿಡ್ಜ್‌ನಲ್ಲಿರುವ ಮ್ಯಾಸಚೂಸೆಟ್ಸ್ ಇನ್‌ಸ್ಟಿಟ್ಯೂಟ್ ಆಫ್ ಟೆಕ್ನಾಲಜಿಯಿಂದ ಡೇರೊನ್ ಅಸೆಮೊಗ್ಲು ಮತ್ತು ಸೈಮನ್ ಜಾನ್ಸನ್ ಮತ್ತು ಅಮೆರಿಕದ ಚಿಕಾಗೋ ವಿಶ್ವವಿದ್ಯಾಲಯದಿಂದ ಜೇಮ್ಸ್ ಎ. ರಾಬಿನ್ಸನ್ ಅವರಿಗೆ ನೋಬೆಲ್ ಪ್ರಶಸ್ತಿಯನ್ನು ನೀಡಲಾಗಿದೆ.

ರಾಷ್ಟ್ರದ ಅಭ್ಯುದಯವನ್ನು ರೂಪಿಸುವಲ್ಲಿ ಸಂಸ್ಥೆಗಳು ಹೇಗೆ ನಿರ್ಣಾಯಕ ಪಾತ್ರವನ್ನು ವಹಿಸುತ್ತವೆ ಎಂಬುದರ ಕುರಿತು ಅವರ ಅದ್ಭುತ ಸಂಶೋಧನೆಗಾಗಿ ಪ್ರಶಸ್ತಿಯನ್ನು ನೀಡಲಾಗಿದೆ. ಸಂಸ್ಥೆಗಳು ಹೇಗೆ ರಚನೆಯಾಗುತ್ತವೆ, ಸಂಪನ್ಮೂಲಗಳನ್ನು ಹೇಗೆ ಹಂಚಲಾಗುತ್ತದೆ ಮತ್ತು ಸಮಾಜದಲ್ಲಿ (ಗಣ್ಯರು ಅಥವಾ ಜನಸಾಮಾನ್ಯರು) ಯಾರು ನಿರ್ಧಾರ ತೆಗೆದುಕೊಳ್ಳುವ ಅಧಿಕಾರವನ್ನು ಹೊಂದಿದ್ದಾರೆ ಎಂಬ ಅಂಶಗಳನ್ನು ಅವರ ಸಂಶೋಧನೆಗಳಲ್ಲಿ ಅಧ್ಯಯನ ಮಾಡಲಾಗಿದೆ.

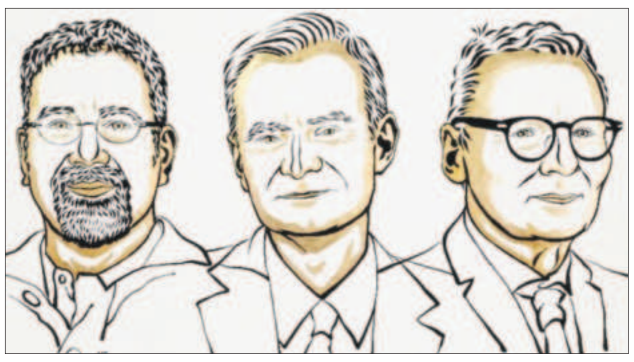

ಡೈನಮೈಟ್ ಅನ್ನು ಕಂಡುಹಿಡಿದ ಮತ್ತು ಐದು ನೊಬೆಲ್ ಪ್ರಶಸ್ತಿಗಳನ್ನು ಸ್ಥಾಪಿಸಿದ 19 ನೇ ಶತಮಾನದ ಸ್ವೀಡಿಷ್ ಉದ್ಯಮಿ ಮತ್ತು ರಸಾಯನಶಾಸ್ತ್ರಜ್ಞ ನೊಬೆಲ್ ಅವರ ಸ್ಮಾರಕವಾಗಿ ಸೆಂಟ್ರಲ್ ಬ್ಯಾಂಕ್ ನೋಬೆಲ್ ಪ್ರಶಸ್ತಿಯನ್ನು ಸ್ಥಾಪಿಸಿತು.

ಪಾಕಿಸ್ತಾನಕ್ಕೆ ಉಗ್ರರ ಆತಂಕ

ಇಸ್ಲಾಮಾಬಾದ್: ಇಸ್ಲಾಮಾಬಾದ್ ನಲ್ಲಿ ನಡೆಯಲಿರುವ ಎಸ್ಸಿಒ ಶೃಂಗಸಭೆಯ ಹಿನ್ನೆಲೆ ಪಾಕಿಸ್ತಾನವು ಇಂದು ಮತ್ತು ನಾಳೆ 2 ದಿನ ಲಾಕ್ ಡೌನ್ ಘೋಷಿಸಿದೆ.

ಅಕ್ಟೋಬರ್ 15 ಮತ್ತು 16 ರಂದು ನಡೆಯಲಿರುವ ಶೃಂಗಸಭೆಯಲ್ಲಿ ವಿದೇಶಾಂಗ ಸಚಿವ ಎಸ್ ಜೈಶಂಕರ್ ಮತ್ತು ಚೀನಾದ ಪ್ರಧಾನಿ ಲಿ ಕಿಯಾಂಗ್ ಸೇರಿದಂತೆ ಹಲವಾರು ಪ್ರಮುಖ ನಾಯಕರು ಭಾಗವಹಿಸಲಿದ್ದಾರೆ.

ಇಮ್ರಾನ್ ಖಾನ್ ಅವರ ಪಕ್ಷದ ಇತ್ತೀಚಿನ ಭಯೋತ್ಪಾದಕ ದಾಳಿಗಳು ಮತ್ತು ರಾಜಕೀಯ ಪ್ರತಿಭಟನೆಗಳಿಂದಾಗಿ, ಪಾಕಿಸ್ತಾನ ಸರ್ಕಾರವು ಇಸ್ಲಾಮಾಬಾದ್ ಮತ್ತು ರಾವಲ್ಪಿಂಡಿಯಲ್ಲಿ ಭದ್ರತೆಯ ಮೇಲೆ ಮಿಲಿಟರಿ ನಿಯಂತ್ರಣವನ್ನು ಆರಿಸಿಕೊಂಡಿದೆ.

ವರದಿಗಳ ಪ್ರಕಾರ, ಪಾಕಿಸ್ತಾನ ಸೇನೆಯ ಸುಮಾರು 10,000 ಸೈನಿಕರು ಮತ್ತು ಕಮಾಂಡೋಗಳನ್ನು ಈ ಪ್ರದೇಶಗಳಲ್ಲಿ ನಿಯೋಜಿಸಲಾಗಿದೆ. ಸ್ಥಳೀಯ ಪೊಲೀಸರು ಮತ್ತು ಇತರ ಭದ್ರತಾ ಪಡೆಗಳು ಈಗ ಮಿಲಿಟರಿಯಿಂದ ನೇರವಾಗಿ ಆದೇಶಗಳನ್ನು ತೆಗೆದುಕೊಳ್ಳುತ್ತವೆ. ಹೆಚ್ಚುವರಿಯಾಗಿ, ಅಕ್ಟೋಬರ್ 12 ರಿಂದ 16 ರವರೆಗೆ, ಎರಡೂ ನಗರಗಳಲ್ಲಿ ಕಲ್ಯಾಣ ಮಂಟಪಗಳು, ಕೆಫೆಗಳು, ರೆಸ್ಟೋರೆಂಟ್ಗಳು ಮತ್ತು ಸ್ನೂಕರ್ ಕ್ಲಬ್ಗಳನ್ನು ಮುಚ್ಚಲು ಆದೇಶಿಸಲಾಗಿದೆ.

ಇದನ್ನು ಪಾಲಿಸದಿದ್ದರೆ ಕಾನೂನು ಕ್ರಮ ಕೈಗೊಳ್ಳಲಾಗುವುದು ಎಂದು ವ್ಯಾಪಾರಿಗಳು ಮತ್ತು ಹೋಟೆಲ್ ಮಾಲೀಕರಿಗೆ ಎಚ್ಚರಿಕೆ ನೀಡಲಾಗಿದೆ.ಭದ್ರತೆಯನ್ನು ಮತ್ತಷ್ಟು ಬಲಪಡಿಸಲು, ಇಸ್ಲಾಮಾಬಾದ್ ಮತ್ತು ರಾವಲ್ಪಿಂಡಿಯಲ್ಲಿ ಅಕ್ಟೋಬರ್ 14 ಮತ್ತು 16 ರಂದು ಸಾರ್ವಜನಿಕ ರಜಾದಿನಗಳನ್ನು ಘೋಷಿಸಲಾಗಿದೆ.

ತೈವಾನ್ ಗಡಿಯಲ್ಲಿ ಸೇನಾ ಜಮಾವಣೆ

ಚೀನಾ: ಚೀನಾ ಹಾಗೂ ತೈವಾನ್ ನಡುವಿನ ಗಡಿ ವಿವಾದ ಮತ್ತೆ ಭುಗಿಲೆದ್ದಿದೆ. ಸ್ವಲ್ಪ ಸಮಯದಿಂದ ತಣ್ಣಗಿದ್ದ ಡ್ರ್ಯಾಗನ್ ದೇಶ ಈಗ ಮತ್ತೆ ಸೆಟೆದು ನಿಂತಿದೆ.ತೈವಾನ್ ವಿರುದ್ಧ ಚೀನಾ ಮುಗಿಬಿದ್ದಿದ್ದು. ಅಕ್ಟೋಬರ್ 14 ಸೋಮವಾರ ಬೆಳಗ್ಗೆಯಿಂದಲೇ ಮಿಲಿಟರಿ ಡ್ರಿಲ್ ಹೆಸರಲ್ಲಿ ದ್ವೀಪ ರಾಷ್ಟ್ರ ತೈವಾನ್ ದೇಶವನ್ನು ಸುತ್ತುವರೆದಿದೆ.

ಚೀನಾದ ಭೂ ಸೇನೆ, ನೌಕಾ ಪಡೆ ಹಾಗೂ ವಾಯು ಪಡೆಗಳು ತೈವಾನ್ ಗಡಿಯ ಸುತ್ತಲೂ ಜಮಾವಣೆಗೊಂಡಿವೆ.ಪ್ರತ್ಯೇಕತಾವಾದಿಗಳಿಗೆ ಎಚ್ಚರಿಕೆ ಕರೆ ಗಂಟೆ ಎಂದು ಚೀನಾ ಸರ್ಕಾರ ಹೇಳಿದ್ದು, ದ್ವೀಪ ರಾಷ್ಟ್ರದ ಸರ್ಕಾರಕ್ಕೆ ಸೇನಾ ಕಾರ್ಯಾಚರಣೆಯ ವಾರ್ನಿಂಗ್ ನೀಡಿದೆ.

ಚೀನಾದ ಆಡಳಿತಾರೂಢ ಕಮ್ಯುನಿಸ್ಟ್ ಪಕ್ಷ ತೈವಾನ್ನ ಕೈವಶಕ್ಕೆ ಸಾಕಷ್ಟು ಪ್ರಯತ್ನಗಳನ್ನು ನಡೆಸುತ್ತಿದೆ. ಚೀನಾದ ಬಲಿಷ್ಠ ಸೇನೆ ಡ್ರಿಲ್ ನಡೆಸಿದ್ದು, ಶಕ್ತಿಶಾಲಿ ಚೀನಾ ಅಬ್ಬರದ ಮಿಲಿಟರಿ ಡ್ರಿಲ್ ಗೆ ತೈವಾನ್ ಕಂಗಾಲಾಗಿದೆ.

ಚೀನಾ ಸೇನೆ ಅಕ್ಟೋಬರ್ 14 ಸೋಮವಾರ ಇದ್ದಕ್ಕಿದ್ದಂತೆಯೇ ತೈವಾನ್ ದೇಶವನ್ನು ಸುತ್ತುವರೆದಿರುವ ಕ್ರಮವನ್ನು ವಿಶ್ವದ ದೊಡ್ಡಣ್ಣ ಅಮೆರಿಕ ಖಂಡಿಸಿದೆ. ತೈವಾನ್ಗೆ ದೇಶದ ಮಾನ್ಯತೆ ನೀಡುವ ಹಾಗೂ ತೈವಾನ್ ಜೊತೆಗಿನ ದ್ವಿಪಕ್ಷೀಯ ಮಾತುಕತೆ ನಡೆಸುವ ಮೂಲಕ ಚೀನಾದ ಕೆಂಗಣ್ಣಿಗೆ ತುತ್ತಾಗಿರುವ ಅಮೆರಿಕ, ಇದೀಗ ಚೀನಾದ ನೀತಿಯನ್ನು ಅತಿಕ್ರಮಣ ಎಂದು ಕರೆದಿದೆ.ಇದು ಡ್ರ್ಯಾಗನ್ ರಾಷ್ಟ್ರದ ಕೋಪಕ್ಕೆ ಕಾರಣವಾಗಿದೆ.

ಕೆನಡಾದ 6 ರಾಜತಾಂತ್ರಿಕರನ್ನು ದೇಶದಿಂದಲೇ ಹೊರ ಹಾಕಿದ ಭಾರತ

ನವದೆಹಲಿ: ಖಲಿಸ್ತಾನಿ ಉಗ್ರ ಹರ್ದೀಪ್ ಸಿಂಗ್ ನಿಜ್ಜಾರ್ ಹತ್ಯೆಯಲ್ಲಿ ಭಾರತೀಯ ರಾಯಭಾರಿಯ ಪಾತ್ರವಿದೆ ಎಂದು ಕೆನಡಾ ದೂರಿದ ಬೆನ್ನಲ್ಲೇ ದೇಶದಲ್ಲಿ ಕಾರ್ಯನಿರ್ವಹಿಸುತ್ತಿದ್ದ ಕೆನಡಾದ 6 ಮಂದಿ ರಾಜತಾಂತ್ರಿಕರನ್ನು ಭಾರತ ಹೊರ ಹಾಕಿದೆ.

ಕೆನಡಾದಲ್ಲಿದ್ದ ಭಾರತೀಯ ರಾಜತಾಂತ್ರಿಕ ಅಧಿಕಾರಿಗಳನ್ನು ಭಾರತ ಹಿಂದಕ್ಕೆ ಕರೆಸಿಕೊಂಡ ಬೆನ್ನಲ್ಲೇ ಕೇಂದ್ರ ಸರ್ಕಾರ ನಿರ್ಧಾರ ಪ್ರಕಟವಾಗಿದೆ.

ಕೆನಡಾದ ರಾಜತಾಂತ್ರಿಕರನ್ನು ಅಕ್ಟೋಬರ್ 19 ರಂದು ರಾತ್ರಿ 11:59 ರೊಳಗೆ ಅಥವಾ ಅದಕ್ಕಿಂತಲೂ ಮೊದಲು ಭಾರತವನ್ನು ತೊರೆಯುವಂತೆ ತಿಳಿಸಲಾಗಿದೆ ಎಂದು ವಿದೇಶಾಂಗ ವ್ಯವಹಾರಗಳ ಸಚಿವಾಲಯ ತನ್ನ ಹೇಳಿಕೆಯಲ್ಲಿ ತಿಳಿಸಿದೆ.

ಭಾರತದಿಂದ ಹೊರಹಾಕಿದ್ದು ಯಾಕೆ?: ಕಳೆದ ವರ್ಷದ ಸೆಪ್ಟೆಂಬರ್‌ನಲ್ಲಿ ಸುರ್ರೆ ನಗರದ ಗುರುದ್ವಾರದ ಬಳಿ ಖಲಿಸ್ತಾನಿ ಉಗ್ರ ನಿಜ್ಜಾರ್ ಆಗುಂತಕರ ಗುಂಡೇಟಿಗೆ ಬಲಿಯಾಗಿದ್ದ. ಈತನ ಹತ್ಯೆಯಲ್ಲಿ ಭಾರತದ ಪಾತ್ರವಿದೆ ಎಂದು ಆರೋಪಿಸಿದ ಬೆನ್ನಲ್ಲೇ ಎರಡು ದೇಶಗಳ ಮಧ್ಯೆ ರಾಜತಾಂತ್ರಿಕ ಸಮಸ್ಯೆ ಸೃಷ್ಟಿಯಾಗಿತ್ತು. ನಂತರ ಮಾತುಕತೆಯ ಮೂಲಕ ಎರಡು ದೇಶಗಳ ನಡುವಿನ ಬಿಕ್ಕಟ್ಟು ಬಗೆ ಹರಿದಿತ್ತು.

ಘಟನೆ ನಡೆದು ಒಂದು ವರ್ಷ ಕಳೆದ ಬಳಿಕ ಈ ವಿಚಾರವನ್ನು ಮತ್ತೊಮ್ಮೆ ಪ್ರಸ್ತಾಪಿಸಿ ಕೆನಡಾ ಭಾರತದ ಕೆಂಗಣ್ಣಿದೆ ಗುರಿಯಾಗಿದೆ. ಹತ್ಯೆಯ ಹಿಂದೆ ಭಾರತೀಯ ರಾಯಭಾರಿ ಸಂಜಯ್‌ಕುಮಾರ್ ವರ್ಮಾ ಅವರ ಪಾತ್ರವಿದ್ದು, ಅವರನ್ನು ತನಿಖೆಗೆ ಒಳಪಡಿಸಬೇಕು ಎಂದು ಹೇಳುವ ಮೂಲಕ ಮತ್ತೆ ಕಿರಿಕ್ ಮಾಡಿದೆ.

ಕೆನಡಾ ನಡೆಗೆ ಭಾರತ ಸರ್ಕಾರ ಸಿಟ್ಟಾಗಿದ್ದು ಒಟ್ಟಾವದಲ್ಲಿದ್ದ ತನ್ನ ರಾಯಭಾರಿಯನ್ನು ಹಿಂದಕ್ಕೆ ಕರೆಸಿಕೊಂಡಿದೆ. ಅಷ್ಟೇ ಅಲ್ಲದೇ ಭಾರತೀಯ ಹೈಕಮಿಷನರ್ ಮತ್ತು ಇತರ ರಾಜತಾಂತ್ರಿಕ ಅಧಿಕಾರಿಗಳನ್ನು ತನಿಖೆಯ ವ್ಯಾಪ್ತಿಗೆ ತರಬೇಕು ಎಂಬ ಕೆನಡಾ ಮನವಿಯನ್ನು ತಿರಸ್ಕರಿಸಿದೆ.

ನಿಜ್ಜರ್ ಹತ್ಯೆಯಲ್ಲಿ ಭಾರತದ ಪಾತ್ರವಿಲ್ಲ. ಭಾರತಕ್ಕೆ ಬೇಕಾಗಿರುವ ಮೋಸ್ಟ್ ವಾಂಟೆಡ್ ಕ್ರಿಮಿನಲ್‌ಗಳಿಗೆ ಕೆನಡಾ ಆಶ್ರಯ ನೀಡಿದೆ. ಪ್ರತ್ಯೇಕತಾವಾದಿಗಳ ವಿರುದ್ಧ ಕಾನೂನು ಕ್ರಮ ಜರುಗಿಸಿಲ್ಲ ಎಂದು ಹೇಳಿ ಭಾರತ ಕೆನಡಾಕ್ಕೆ ತಿರುಗೇಟು ನೀಡಿದೆ.

ಸಂಜೆ ಮುಗಿಲು

Postal Registration No.KA/BGW-1823/2019-2021, Posted at Patrika Channel, RMS Bhavan, Bengaluru PSO, Mysore Road, Bengaluru- 560020, RNI No.KARKAN/2002/08054

'ಬಿಗ್ ಬಾಸ್'ಗೆ ನೀವು ನೀಡಿರುವ ಕೊಡುಗೆಯ ಬಗ್ಗೆ ಹೆಮ್ಮೆಯಿದೆ: ಸಾನ್ವಿ ಸುದೀಪ್

'ಬಿಗ್ ಬಾಸ್ ಕನ್ನಡ 11'ರ ಬಳಿಕ ಕಿಚ್ಚ ಸುದೀಪ್ ನಿರೂಪಣೆ ಮಾಡಲ್ಲ ಅಂತ ವಿದಾಯ ಘೋಷಿಸಿದ್ದಾರೆ. ಸುದೀಪ್ ಈ ನಿರ್ಧಾರ ಇದೀಗ ಅಭಿಮಾನಿಗಳ ಪಾಲಿಗೆ ನುಂಗಲಾರದ ತುತ್ತಾಗಿದೆ. ಹೀಗಿರುವಾಗ ತಂದೆಯ ನಿರ್ಧಾರದ ಬಗ್ಗೆ ಪುತ್ರಿ ಸಾನ್ವಿ ಸುದೀಪ್ ರಿಯಾಕ್ಷನ್ ಕೊಟ್ಟಿದ್ದಾರೆ. ಬಿಗ್ ಬಾಸ್ ಶೋಗಾಗಿ ನೀವು ಹಾಕಿದ ಶ್ರಮಕ್ಕೆ ಸರಿಸಾಟಿಯೇ ಇಲ್ಲ ಎಂದು ಸಾನ್ವಿ ಸೋಶಿಯಲ್ ಮೀಡಿಯಾದಲ್ಲಿ ಬರೆದುಕೊಂಡಿದ್ದಾರೆ.

ಅಪ್ಪ ನಿಮ್ಮ ಬಿಗ್‌ಬಾಸ್ ಜರ್ನಿ ಅತ್ಯಂತ ಹೆಮ್ಮೆ ಪಡುವಂತದ್ದು, ಬೇರೆ ಯಾರು ನಿಮ್ಮ ರೀತಿ ಮಾಡಲು ಸಾಧ್ಯವಿಲ್ಲ. ಬಿಗ್ ಬಾಸ್ ವೇದಿಕೆ ಮೇಲೆ ನಿಮ್ಮನ್ನು ನಾವು ನೋಡಲು ಮಿಸ್ ಮಾಡಿಕೊಳ್ಳುತ್ತಿದ್ದೇವೆ. ಆದರೆ ಬಿಗ್ ಬಾಸ್ ಜರ್ನಿಯಲ್ಲಿ ನಿಮ್ಮನ್ನು ನೋಡಿದ್ದು ನನಗೆ ಅತ್ಯಂತ ಸಂತೋಷವನ್ನು ತಂದಿದೆ. 'ಬಿಗ್ ಬಾಸ್' ಶೋಗಾಗಿ ನೀವು ಹಾಕಿದ ಶ್ರಮಕ್ಕೆ ಸರಿಸಾಟಿಯೇ ಇಲ್ಲ. ಇಲ್ಲಿವರೆಗೂ ಬಿಗ್ ಬಾಸ್ ಶೋಗೆ ನೀವು ನೀಡಿರುವ ಕೊಡುಗೆಗೆ ನಾನು ಹೆಮ್ಮೆ ಪಡುತ್ತೇನೆ ಎಂದು ಸಾನ್ವಿ ಸುದೀಪ್ ಬರೆದುಕೊಂಡಿದ್ದಾರೆ.

ಕಿಚ್ಚನ ಎಕ್ಸ್ ಪೋಸ್ಟ್‌ನಲ್ಲಿ ಏನಿದೆ?: ನೀವೆಲ್ಲರೂ BBK11 ರಲ್ಲಿ ತೋರಿಸಿರುವ ಪ್ರತಿಕ್ರಿಯೆಗೆ ಧನ್ಯವಾದಗಳು. ಶೋ ಮತ್ತು ನನ್ನ ಮೇಲೆ ತೋರಿಸಿದ ಪ್ರೀತಿಯ ಬಗ್ಗೆ ಹಲವರು ಹೇಳುತ್ತಾರೆ. ಇದು ನಮ್ಮೊಂದಿಗೆ ಪ್ರಯಾಣಿಸಿದ 10+1 ವರ್ಷದ ಶ್ರೇಷ್ಠ ಅನುಭವವಾಗಿತ್ತು, ಮತ್ತು ಈಗ ನಾನು ನನ್ನ ಮುಂದಿನ ಹೆಜ್ಜೆಗೆ ಸಾಗುವ ಸಮಯವಾಗಿದೆ.

ಇದು ಬಿಬಿಕೆಯಲ್ಲಿನ ನನ್ನ ಕೊನೆಯ ಆವೃತ್ತಿಯಾಗಲಿದೆ. ನನ್ನ ನಿರ್ಧಾರವನ್ನು ನನ್ನ ಅಭಿಮಾನಿಗಳು ಮತ್ತು ಈ ವರ್ಷಗಳಲ್ಲಿ ಬಿಗ್‌ಬಾಸ್ ಅನ್ನು ಅನುಸರಿಸಿದ ಎಲ್ಲರೂ ಗೌರವಿಸುತ್ತಾರೆ ಎಂಬುದರಲ್ಲಿ ನನಗೆ ಸಂಪೂರ್ಣ ನಂಬಿಕೆ ಇದೆ. ಈ ಆವೃತ್ತಿಯನ್ನು ಅತ್ಯುತ್ತಮವಾಗಿ ಮಾಡಲು ಪ್ರಯತ್ನಿಸೋಣ. ಎಂದು ಕಿಚ್ಚ ಸುದೀಪ್ ತಮ್ಮ ಎಕ್ಸ್ ಖಾತೆಯಲ್ಲಿ ಪೋಸ್ಟ್ ಹಾಕಿದ್ದಾರೆ.

ಇತ್ತೀಚೆಗೆ ಸುದೀಪ್ ಅವರು ದೊಡ್ಮನೆ ಆಟ ಸೀಸನ್ 11 ನಡೆಸಿಕೊಡಲ್ಲ ಅಂತಾ ನೇರವಾಗಿ ತಿಳಿಸಿದ್ದರು. ಆದರೆ ವಾಹಿನಿಯ, ಅಭಿಮಾನಿಗಳ ಒತ್ತಾಯಕ್ಕೆ ಸುದೀಪ್ ಸಾಥ್ ನೀಡಿದ್ದರು. ಈಗ ಮುಂದಿನ ಸೀಸನ್ ನಡೆಸಿಕೊಡಲ್ಲ ಎಂದು ಅಧಿಕೃತವಾಗಿ ಘೋಷಿಸಿದ್ದಾರೆ.

ಜನರಿಗೆ ಮೋಸ ಮಾಡಲು ಬಳಕೆ ಆಯ್ತು ಒರ್ಹಾನ್ ಅವತ್ರಮಣಿ ಹೆಸರು

ಇತ್ತೀಚಿನ ವರ್ಷಗಳಲ್ಲಿ ಒರಿ ಹೆಸರು ಸಿಕ್ಕಾಪಟ್ಟೆ ಚಾಲ್ತಿಗೆ ಬಂತು. ಒರ್ಹಾನ್ ಅವತ್ರಮಣಿ ಎಂಬುದು ಈ ವ್ಯಕ್ತಿಯ ಪೂರ್ಣ ಹೆಸರು. ಬಾಲಿವುಡ್ ಮಂದಿಯ ಎಲ್ಲ ಪಾರ್ಟಿಗಳನ್ನೂ ಒರಿ ಕಾಣಿಸಿಕೊಳ್ಳಲು ಆರಂಭಿಸಿದರು. ಬಿ-ಟೌನ್ ಬೆಡಗಿ ಜಾನ್ವಿ ಕಪೂರ್ ಅವರಿಂದ ಹಿಡಿದು ಇಂಟರ್ ನ್ಯಾಷನಲ್ ಸೆನ್ಸೇಷನ್ ರಿಯಾನಾ ತನಕ ಎಲ್ಲರ ಜೊತೆಗೂ ಒರಿ ಆಪ್ತವಾಗಿ ಫೋಟೋ ಕ್ಲಿಕ್ಕಿಸಿಕೊಂಡು ಜನಪ್ರಿಯತೆ ಗಳಿಸಿದರು. ಆದರೆ ಅವರ ಹೆಸರನ್ನು ಬಳಸಿಕೊಂಡು ಜನರಿಗೆ ಮೋಸ ಮಾಡುವ ದೊಡ್ಡ ಜಾಲವೇ ನಡೆದಿದೆ. ಆ ಬಗ್ಗೆ ಒಂದು ಅಚ್ಚರಿಯ ಮಾಹಿತಿ ಬಹಿರಂಗ ಆಗಿದೆ.

ಸೋಶಿಯಲ್ ಮೀಡಿಯಾಗೆ ಜನರು ಅಡಿಕ್ಟ್ ಆಗಿದ್ದಾರೆ. ಸದಾ ಕಾಲ ಇಂಟರ್ ನೆಟ್ ಬಳಕೆಯಲ್ಲಿ ಬಹುತೇಕರು ಮುಳುಗಿರುತ್ತಾರೆ. ಹಾಗಾಗಿ ವಂಚಕರು ಕೂಡ ಇದೇ ಜಾಲವನ್ನು ಬಳಸುತ್ತಾರೆ. ದೊಡ್ಡ ದೊಡ್ಡ ಸೆಲೆಬ್ರಿಟಿಗಳ ಹೆಸರನ್ನು ಬಳಸಿಕೊಂಡು ಜನರಿಗೆ ಮೋಸ ಮಾಡುವ ಸೈಬರ್ ಖದೀಮರು ಸಕ್ರಿಯವಾಗಿದ್ದಾರೆ. ಅಚ್ಚರಿ ಏನೆಂದರೆ, ಸೈಬರ್ ವಂಚಕರು ಅತಿ ಹೆಚ್ಚು ಬಳಕೆ ಮಾಡಿರುವ ಹೆಸರು ಒರಿ ಅವರದ್ದು!

ಖಾಸಗಿ ಸಂಸ್ಥೆಯೊಂದು ನಡೆಸಿದ ಅಧ್ಯಯನದಲ್ಲಿ ಈ ವಿಚಾರ ಬಹಿರಂಗ ಆಗಿದೆ. ಸೈಬರ್ ಖದೀಮರು ಬಳಸಿದ ಟಾಪ್ 10 ಸೆಲೆಬ್ರಿಟಿಗಳ ಹೆಸರಿನ ಪೈಕಿ ಒರಿ ಹೆಸರು ನಂಬರ್ 1 ಸ್ಥಾನದಲ್ಲಿದೆ. ಗಾಯಕ-ನಟ ದಿಲ್ ಜಿತ್ ದೋಸಾಂಜ್ ಹೆಸರು ಎರಡನೇ ಸ್ಥಾನದಲ್ಲಿದೆ. ಮೂರನೇ ಸ್ಥಾನದಲ್ಲಿ ನಟಿ ಆಲಿಯಾ ಭಟ್ , 4ನೇ ಸ್ಥಾನದಲ್ಲಿ ನಟ ರಣವೀರ್ ಸಿಂಗ್ ಹೆಸರು ಇದೆ. ಅಲ್ಲದೇ ಕ್ರೀಡಾ ಜಗತ್ತಿನ ಸೆಲೆಬ್ರಿಟಿಗಳ ಹೆಸರು ಕೂಡ ಬಳಕೆ ಆಗಿದೆ.

5ನೇ ಸ್ಥಾನದಲ್ಲಿ ವಿರಾಟ್ ಕೊಹ್ಲಿ ಹೆಸರು ಇದೆ. 6ನೇ ಸ್ಥಾನದಲ್ಲಿ ಸಚಿನ್ ತೆಂಡೂಲ್ಕರ್ ಹೆಸರು, 7ನೇ ಸ್ಥಾನದಲ್ಲಿ ಶಾರುಖ್ ಖಾನ್ ಹೆಸರು, 8ನೇ ಸ್ಥಾನದಲ್ಲಿ ದೀಪಿಕಾ ಪಡುಕೋಣೆ ಹೆಸರು, 9ನೇ ಸ್ಥಾನದಲ್ಲಿ ಆಮಿರ್ ಖಾನ್ ಹೆಸರು ಹಾಗೂ 10ನೇ ಸ್ಥಾನದಲ್ಲಿ ಎಂಎಸ್ ಧೋನಿ ಹೆಸರು ಇದೆ. ಇಂಥ ಘಟಾನುಘಟಿ ಸೆಲೆಬ್ರಿಟಿಗಳ ಹೆಸರಗಳನ್ನೂ ಮೀರಿಸಿ ಒರಿ ಹೆಸರನ್ನು ಸೈಬರ್ ವಂಚಕರು ಹೆಚ್ಚಾಗಿ ಬಳಸಿಕೊಂಡಿದ್ದಾರೆ.

ಮಂಗಳೂರು ಕುತ್ತಾರಿನ ಕೊರಗಜ್ಜ ಕ್ಷೇತ್ರಕ್ಕೆ ಶಿವಣ್ಣ ದಂಪತಿ ಭೇಟಿ

ನಟ ಶಿವರಾಜ್‌ಕುಮಾರ್ ಅವರು ಸಿನಿಮಾ ಕೆಲಸಗಳಿಗೆ ಬ್ರೇಕ್ ಸಿಕ್ಕ ಬೆನ್ನಲ್ಲೇ ಪತ್ನಿ ಗೀತಾ ಜೊತೆ ತುಳುನಾಡಿನ ಕಾರ್ಣಿಕ ದೈವ ಕೊರಗಜ್ಜ ಕ್ಷೇತ್ರಕ್ಕೆ ಭೇಟಿ ನೀಡಿದ್ದಾರೆ.

ಮಂಗಳೂರಿನ ಕುತ್ತಾರಿನ ಕೊರಗಜ್ಜನ ಕ್ಷೇತ್ರಕ್ಕೆ ಶಿವಣ್ಣ ದಂಪತಿ ಭೇಟಿ ನೀಡಿ ವಿಶೇಷ ಪೂಜೆ ಸಲ್ಲಿಸಿದ್ದಾರೆ. ಬಳಿಕ ಕೊರಗಜ್ಜ ಕ್ಷೇತ್ರದ ಮಹಿಮೆಯ ಕುರಿತು ನಟ ಮಾತನಾಡಿ, ಕರಾವಳಿಯಲ್ಲಿ ಹಲವಾರು ಪುಣ್ಯ ಕ್ಷೇತ್ರಗಳಿವೆ. ಆದರೆ ಇಲ್ಲಿ ಭೇಟಿ ನೀಡಿದಾಗ ಏನೋ ಒಂದು ನೆಮ್ಮದಿ ಸಿಗುತ್ತದೆ. ಕೊರಗಜ್ಜ ದೈವದ ಮೇಲೆ ನಂಬಿಕೆ ಇದೆ. ಈ ದೈವದ ಮೇಲೆ ಜನರು ಕೂಡ ಅಪಾರ ನಂಬಿಕೆ ಇಟ್ಟಿದ್ದಾರೆ. ಇಲ್ಲಿ ಬಂದು ಪ್ರಾರ್ಥನೆ ಸಲ್ಲಿಸಿದ್ದೇವೆ. ಇನ್ನೂ ಎಲ್ಲವೂ ಒಳ್ಳೆದಾಗುತ್ತದೆ ಎಂದಿದ್ದಾರೆ.

ಅಂದಹಾಗೆ, ಭೈರತಿ ರಣಗಲ್, 45, ಉತ್ತರಾಕಾಂಡ, ರಾಮ್ ಚರಣ್ ಜೊತೆಗಿನ ತೆಲುಗು ಸಿನಿಮಾ, ತಮಿಳು ಡೈರೆಕ್ಟರ್ ಕಾರ್ತಿಕ್ ಅದ್ವೈತ್ ಜೊತೆಗಿನ ಚಿತ್ರ ಸೇರಿದಂತೆ ಹಲವು ಪ್ರಾಜೆಕ್ಟ್‌ಗಳು ಶಿವಣ್ಣ ಕೈಯಲ್ಲಿವೆ.

ಡಿ.20ಕ್ಕೆ 'ಯುಐ' ರಿಲೀಸ್

ಪ್ರೇಕ್ಷಕರ ಕಾಯುವಿಕೆಗೆ ಗುಡ್ ನ್ಯೂಸ್ ಕೊಟ್ಟ ಉಪೇಂದ್ರ

ರಿಯಲ್ ಸ್ಟಾರ್ ಉಪೇಂದ್ರ ನಟನೆಯ 'ಯುಐ' ಸಿನಿಮಾ ರಿಲೀಸ್ ಯಾವಾಗ ಎಂಬ ಪ್ರಶ್ನೆಗೆ ಇದೀಗ ಉತ್ತರ ಸಿಕ್ಕಿದೆ. ವಿಶ್ವದಾದ್ಯಂತ ಡಿ.20ಕ್ಕೆ 'ಯುಐ' ಸಿನಿಮಾ ರಿಲೀಸ್ ಆಗೋದಾಗಿ ಉಪೇಂದ್ರ ಫ್ಯಾನ್ಸ್‌ಗೆ ಗುಡ್ ನ್ಯೂಸ್ ಕೊಟ್ಟಿದ್ದಾರೆ. ಹಲವು ವರ್ಷಗಳ ನಂತರ ಉಪೇಂದ್ರ ಆಕ್ಷನ್ ಕಟ್ ಹೇಳುತ್ತಿರುವ 'ಯುಐ' ಚಿತ್ರ ನೋಡಲು ಪ್ರೇಕ್ಷಕರು ಎದುರು ನೋಡ್ತಿದ್ದಾರೆ. ಈಗಾಗಲೇ ಚಿತ್ರದ ಹಾಡುಗಳ ಮೂಲಕ ಕಮಾಲ್ 'ಯುಐ' ಇದೇ ಡಿಸೆಂಬರ್ 20ರಂದು ರಿಲೀಸ್ ಆಗುತ್ತಿದೆ. ಡಿಫರೆಂಟ್ ಕಥೆ, ವಿಭಿನ್ನ ಪಾತ್ರದ ಮೂಲಕ ಬರುತ್ತಿರುವ ಉಪೇಂದ್ರಗೆ ಕೊಡಗಿನ ಬೆಡಗಿ ರೀಷ್ಮಾ ನಾಣಯ್ಯ ಹೀರೋಯಿನ್ ಆಗಿ ನಟಿಸಿದ್ದಾರೆ. ಈ ಚಿತ್ರವನ್ನು ಲಹರಿ ಸಂಸ್ಥೆ ನಿರ್ಮಾಣ ಮಾಡಿದೆ.

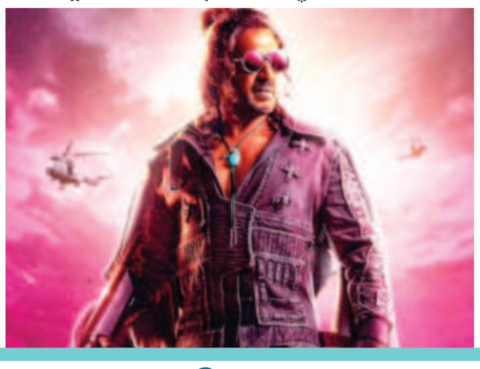

ಮುಂಬೈ ಇಂಡಿಯನ್ಸ್ ಮುಖ್ಯ ಕೋಚ್ ಆಗಿ ಮಹೇಲಾ ಜಯವರ್ಧನೆ ಮರುನೇಮಕ

ಇಂಡಿಯನ್ ಪ್ರೀಮಿಯರ್ ಲೀಗ್ ಫ್ರಾಂಚೈಸಿ ಮುಂಬೈ ಇಂಡಿಯನ್ಸ್ ಭಾನುವಾರ ಶ್ರೀಲಂಕಾದ ಮಾಜಿ ಕ್ರಿಕೆಟಿಗ ಮಹೇಲಾ ಜಯವರ್ಧನೆ ಅವರನ್ನು ಮುಖ್ಯ ಕೋಚ್ ಆಗಿ ಮರುನೇಮಕ ಮಾಡಿದೆ.

47 ವರ್ಷ ವಯಸ್ಸಿನ ಜಯವರ್ಧನೆ ಈ ಹಿಂದೆ 2017-2022 ರವರೆಗೆ ಇದೇ ತಂಡಕ್ಕೆ ಕೋಚ್ ಆಗಿದ್ದರು. ಈ ಅವಧಿಯಲ್ಲಿ ಮುಂಬೈ ಇಂಡಿಯನ್ಸ್ ಮೂರು ಟ್ರೋಫಿಗಳನ್ನು ಗೆದ್ದಿದೆ. 2022 ರಲ್ಲಿ ಜಯವರ್ಧನೆ ಅವರನ್ನು ಮುಖ್ಯ ತರಬೇತುದಾರನ ಸ್ಥಾನದಿಂದ ಎಂಐ ಫ್ರಾಂಚೈಸ್‌ಗಾಗಿ ಗ್ಲೋಬಲ್ ಹೆಡ್ ಆಫ್ ಕ್ರಿಕೆಟ್‌ಗೆ ವರ್ಗಾಯಿಸಲಾಗಿತ್ತು.

ಮಹೇಲಾ ಅವರು ಮುಂಬೈ ಇಂಡಿಯನ್ಸ್‌ನ ಮುಖ್ಯ ಕೋಚ್ ಆಗಿ ಮರಳಿ ಬಂದಿರುವುದಕ್ಕೆ ನಾವು ರೋಮಾಂಚನಗೊಂಡಿದ್ದೇವೆ. ನಮ್ಮ ಜಾಗತಿಕ ತಂಡಗಳು ತಮ್ಮ ಪರಿಸರ ವ್ಯವಸ್ಥೆಯಲ್ಲಿ ತಮ್ಮ ನೆಲೆಯನ್ನು ಕಂಡುಕೊಂಡಿದ್ದರಿಂದ, ಅವರನ್ನು ಎಂಐಗೆ ಮರಳಿ ಕರೆತರುವ ಅವಕಾಶ ಸಿಕ್ಕಿದೆ. ಅವರ ನಾಯಕತ್ವ, ಜ್ಞಾನ ಮತ್ತು ಆಟದ ಮೇಲಿನ ಉತ್ಸಾಹವು ಯಾವಾಗಲೂ ಎಂಐಗೆ ಪ್ರಯೋಜನವನ್ನು ನೀಡುತ್ತದೆ ಎಂದು ಫ್ರಾಂಚೈಸಿ ಮಾಲೀಕ ಆಕಾಶ್ ಅಂಬಾನಿ ಪ್ರತಿಕ್ರಿಯಿಸಿದ್ದಾರೆ.

ಕಳೆದೆರಡು ಋತುಗಳಲ್ಲಿ ಜಯವರ್ಧನೆ ಅನುಪಸ್ಥಿತಿಯಲ್ಲಿ ಪಾತ್ರ ವಹಿಸಿದ ದಕ್ಷಿಣ ಆಫ್ರಿಕಾದ ಮಾಜಿ ಆಟಗಾರ ಮಾರ್ಕ್ ಬೌಚರ್ ಅವರ ಸೇವೆಗಳನ್ನು ಇದೇ ವೇಳೆ ಅಂಬಾನಿ ಶ್ಲಾಘಿಸಿದ್ದಾರೆ. ಕಳೆದ ಎರಡು ಋತುಗಳಲ್ಲಿ ಮಾರ್ಕ್ ಬೌಚರ್ ಅವರು ತಂಡಕ್ಕೆ ಸಾಕಷ್ಟು ಕೊಡುಗೆ ನೀಡಿದ್ದಾರೆ. ಅವರ ಪರಿಣತಿ ಮತ್ತು ಸಮರ್ಪಣೆಯು ಪ್ರಮುಖವಾಗಿತ್ತು. ಈಗ ಎಂಐ ಕುಟುಂಬದ ಅವಿಭಾಜ್ಯ ಸದಸ್ಯರಾಗಿದ್ದಾರೆ ಎಂದು ಆಕಾಶ್ ಅಂಬಾನಿ ತಿಳಿಸಿದ್ದಾರೆ. ಮುಂಬೈ ಇಂಡಿಯನ್ಸ್, ಐಪಿಎಲ್ 2023 ರಲ್ಲಿ ಪ್ಲೇಆಫ್‌ಗೆ ತಲುಪಿತ್ತು. 2024 ರ ಋತುವಿನಲ್ಲಿ ಬೌಚರ್ ಕೋಚ್ ಆಗಿದ್ದಾಗ, 10 ನೇ ಸ್ಥಾನಕ್ಕೆ ಕುಸಿದಿತ್ತು. ಈ ಸಂದರ್ಭದಲ್ಲಿ ಹಾರ್ದಿಕ್ ಪಾಂಡ್ಯ ತಂಡದ ನಾಯಕರಾಗಿದ್ದರು. 2013 ರಿಂದ 2023 ರವರೆಗೆ ಎಂಐ ಅನ್ನು ಮುನ್ನಡೆಸಿದ್ದ ರೋಹಿತ್ ಶರ್ಮಾ, ತಂಡಕ್ಕೆ ಐದು ಟ್ರೋಫಿಗಳನ್ನು ತಂದುಕೊಟ್ಟಿದ್ದರು.

ಗಟ್ಟಿ ಕಥೆಯ ನಿರೀಕ್ಷೆಯ ಮುಂದೆ ಗರಿಬಿಚ್ಚಿತು ಬಿಳಿಚುಕ್ಕಿ ಹಳ್ಳಿಹಕ್ಕಿ!

ಕಂಟೆಂಟ್ ಓರಿಯಂಟೆಡ್ ಸಿನಿಮಾಗಳ ಗುಂಗು ಹತ್ತಿಸಿಕೊಂಡ ದೊಡ್ಡ ಪ್ರೇಕ್ಷಕ ವರ್ಗವೊಂದು ಕನ್ನಡದಲ್ಲಿದೆ. ಅದೇ ಧಾಟಿಯ ಚಿತ್ರವೊಂದು ಪಕ್ಕಾ ಕಮರ್ಷಿಯಲ್ ಪಥದಲ್ಲಿ ರೂಪುಗೊಂಡಿದೆಯೆಂದರೆ ಅದರ ಬಗೆಗೊಂದು ಕುತೂಹಲ ತಾನಾಗಿಯೇ ಮೂಡಿಕೊಳ್ಳುತ್ತೆ. ಸದ್ಯ ಅಂಥಾದ್ದೊಂದು ಕೌತುಕಕ್ಕೆ ಕಾರಣವಾಗಿರುವ ಚಿತ್ರ 'ಬಿಳಿಚುಕ್ಕಿ ಹಳ್ಳಿಹಕ್ಕಿ'. ಈ ಹಿಂದೆ 'ಮಹಿರಾ' ಎಂಬ ಚಿತ್ರವನ್ನು ನಿರ್ದೇಶನ ಮಾಡಿ ಗಮನ ಸೆಳೆದಿದ್ದವರು ಮಹೇಶ್ ಗೌಡ. ಇದೀಗ ಅವರು ಸ್ವತಃ ನಿರ್ಮಾಣ, ನಿರ್ದೇಶನದ ಜವಾಬ್ದಾರಿ ಹೊತ್ತು ತಾವೇ ನಾಯಕನಾಗಿ ನಟಿಸಿರುವ ಚಿತ್ರ 'ಬಿಳಿಚುಕ್ಕಿ ಹಳ್ಳಿಹಕ್ಕಿ'. ದಸರಾ ಹಬ್ಬಕ್ಕೆ ಶುಭ ಕೋರುವ ನಿಮಿತ್ತವಾಗಿ ಈ ಚಿತ್ರದ ಒಂದು ಪೋಸ್ಟರ್ ಅನಾವರಣಗೊಂಡಿದೆ. ಈ ಮೂಲಕ ಸದರಿ ಚಿತ್ರದತ್ತ ಪ್ರೇಕ್ಷಕರ ಚಿತ್ತ ಹೊರಳಿಕೊಂಡಿದೆ.

ಇಡೀ ದೇಶದಲ್ಲಿಯೇ ಮೊದಲ ಬಾರಿ ಈ ಸಿನಿಮಾ ಮೂಲಕ ವಿಟಿಲಿಗೋ ಅಂದರೆ, ತೊನ್ನಿನ ಭೂಮಿಕೆಯಲ್ಲಿ ತಯಾರಾದ ಚಿತ್ರವೆಂಬ ಹೆಗ್ಗಳಿಕೆ 'ಬಿಳಿಚುಕ್ಕಿ ಹಳ್ಳಿಹಕ್ಕಿ' ಚಿತ್ರಕ್ಕಿದೆ. ಸಾಮಾನ್ಯವಾಗಿ ಇಂಥಾ ಕಥಾ ಹಂದರದ ಯಾವುದೇ ಸಿನಿಮಾದಲ್ಲಿ ಪಾತ್ರಧಾರಿಗಳು ಮೇಕಪ್ ಮೂಲಕ ಅದಕ್ಕೆ ಜೀವ ತುಂಬುತ್ತಾರೆ. ಆದರೆ, ಇಲ್ಲಿ ಸ್ವತಃ ವಿಟಿಲಿಗೋ ಬಾಧೆಗೀಡಾಗಿರುವ ಮಹೇಶ್ ಗೌಡ ಅವರೇ ನಾಯಕನ ಪಾತ್ರಕ್ಕೆ ಜೀವ ತುಂಬಿದ್ದಾರಂತೆ. ತೊನ್ನೆಂಬುದು ಅಪರಿಚಿತ ಕಾಯಿಲೆಯೇನಲ್ಲ. ಅದರ ಮನೋ ದೈಹಿಕ ಯಾತನೆಗಳಿವೆಯಲ್ಲಾ? ಅದು ಬೇರೆಯವರ ನಿಲುಕಿಗೆ ಸಲೀಸಾಗಿ ದಕ್ಕುವಂಥಾದ್ದಲ್ಲ. ಇಷ್ಟೆಲ್ಲ ವಿವರ ಕೇಳಿದಾಕ್ಷಣ

ಇದೊಂದು ಕಲಾತ್ಮಕ ಚಿತ್ರವೆಂಬ ಚಿತ್ರಣ ನಿಮ್ಮೊಳಗೆ ಮೂಡಿಕೊಂಡಿದ್ದರೆ, ಅದರಾಚೆಗೆ ಈ ಚಿತ್ರ ರೂಪುಗೊಂಡಿದೆ ಎಂಬುದು ಮಹೇಶ್ ಗೌಡರ ಭರವಸೆ. ಇಂಥಾದ್ದೊಂದು ಸೂಕ್ಷ್ಮ ಕಥೆಯನ್ನು ಪಕ್ಕಾ ಮನೋರಂಜನಾತ್ಮಕ ಅಂಶಗಳೊಂದಿಗೆ, ಕಮರ್ಶಿಯಲ್ ಧಾಟಿಯಲ್ಲಿಯೇ ಕಟ್ಟಿ ಕೊಡಲಾಗಿದೆಯಂತೆ. ರೊಮ್ಯಾಂಟಿಕ್ ಶೈಲಿಯಲ್ಲಿ ಸಾಗುವ ಈ ಚಿತ್ರದಲ್ಲಿ ಹಾಸ್ಯಕ್ಕೂ ಕೊರತೆಯೇನಿಲ್ಲ. ನಿಖರವಾಗಿ ಹೇಳಬೇಕೆಂದರೆ ನಗಿಸುತ್ತಲೇ ಅಳಿಸುವ, ಬಹುಕಾಲ ಕಾಡುವ, ಎಲ್ಲ ವಯೋಮಾನದ, ಅಭಿರುಚಿಗಳ ಪ್ರೇಕ್ಷಕರಿಗೂ ಪಥ್ಯವಾಗುವಂತೆ ಈ ಚಿತ್ರವನ್ನು ಮಹೇಶ್ ಗೌಡ ರೂಪಿಸಿದ್ದಾರಂತೆ. ಎರಡು ಪಾತ್ರಗಳ ನಡುವಿನ ಬಂಧದ ಸುತ್ತಾ ಸಾಗೋ ಈ ಕಥನ ಪ್ರೇಕ್ಷಕರಿಗೆ ಬೇರೆಯದ್ದೇ ಥರದ ಫೀಲ್ ಕೊಡಲಿದೆ ಎಂಬ ನಂಬಿಕೆ ಮಹೇಶ್ ಗೌಡ ಅವರಲ್ಲಿದೆ.

ಹೀಗೆ 'ಬಿಳಿಚುಕ್ಕಿ ಹಳ್ಳಿಹಕ್ಕಿ' ಚಿತ್ರದ ಮೂಲಕ ಗಮನ ಸೆಳೆದಿರುವ ಮಹೇಶ್ ಗೌಡ ಲಂಡನ್‌ನಲ್ಲಿ ಎಂಬಿಎ ಪದವಿ ಪಡೆದುಕೊಂಡವರು. ಲಂಡನ್

ಫಿಲ್ಮ್ ಅಕಾಡೆಮಿಯಿಂದ ಫಿಲಂ ಮೇಕಿಂಗ್ ಕೋರ್ಸ್ ಅನ್ನೂ ಸಹ ಮಾಡಿಕೊಂಡಿದ್ದಾರೆ. ಬಹು ವರ್ಷಗಳ ಕಾಲ ಲಂಡನ್ನಿನಲ್ಲಿಯೇ ವಾಸವಿದ್ದ ಮಹೇಶ್ ಗೌಡ 2013ರಲ್ಲಿ ಸಿನಿಮಾ ರಂಗದಲ್ಲಿ ಏನಾದರೊಂದು ಸಾಧಿಸುವ ಕನಸಿನೊಂದಿಗೆ ಭಾರತಕ್ಕೆ ಮರಳಿದ್ದರು. ಆರಂಭದಲ್ಲಿ ಒಂದಷ್ಟು ಪ್ರಯೋಗಗಳಿಗೆ ಒಡ್ಡಿಕೊಂಡು, ಹಿರಿಯ ನಿರ್ದೇಶಕ ಸುನೀಲ್ ಕುಮಾರ್ ದೇಸಾಯಿ ಗರಡಿಯಲ್ಲಿ ಪಳಗಿಕೊಂಡಿದ್ದರು. ಮಹಿರಾ ಚಿತ್ರ ನಿರ್ದೇಶನ ಮಾಡುವ ಮೂಲಕ ಕನಸಿನ ಹಾದಿಯಲ್ಲಿ ಮೊದಲ ಗುರುತು ಮೂಡಿಸಿದ್ದರು. ಇದೀಗ ಹೊನ್ನುಡಿ ಪ್ರೊಡಕ್ಷನ್ಸ್ ಬ್ಯಾನರಿನಡಿಯಲ್ಲಿ ಬಿಳಿಚುಕ್ಕಿ ಹಳ್ಳಿ ಹಕ್ಕಿ ಚಿತ್ರವನ್ನು ನಿರ್ಮಾಣ ಮಾಡಿದ್ದಾರೆ. ನಿರ್ದೇಶನದ ಜೊತೆಗೆ ನಾಯಕನಾಗಿ ನಟಿಸಿದ್ದಾರೆ. ನವೆಂಬರ್ ತಿಂಗಳಿನಲ್ಲಿ ಈ ಸಿನಿಮಾ ಬಗೆಗಿನ ಮತ್ತೊಂದಷ್ಟು ಅಚ್ಚರಿಯ ಸಂಗತಿಗಳು ಜಾಹೀರಾಗಲಿವೆ.

ಆಸ್ಟ್ರೇಲಿಯಾ ವಿರುದ್ಧ ಭಾರತಕ್ಕೆ 9 ರನ್‌ಗಳ ಸೋಲು

ಐಸಿಸಿ ಮಹಿಳೆಯರ ಟಿ20 ವಿಶ್ವಕಪ್ ಟೂರ್ನಿಯಲ್ಲಿ ಭಾನುವಾರ ನಡೆದ ಪಂದ್ಯದಲ್ಲಿ ಆಸ್ಟ್ರೇಲಿಯಾ ವಿರುದ್ಧ ಟೀಂ ಇಂಡಿಯಾ 9 ರನ್‌ಗಳ ಸೋಲನುಭವಿಸಿತು.

ಆಸ್ಟ್ರೇಲಿಯಾ ನೀಡಿದ್ದ 152 ರನ್‌ಗಳ ಗುರಿ ಬೆನ್ನತ್ತಿದ್ದ ಭಾರತ 20 ಓವರ್‌ಗಳಿಗೆ 9 ವಿಕೆಟ್ ನಷ್ಟಕ್ಕೆ 142 ರನ್‌ಗಳಿಸಲಷ್ಟೇ ಶಕ್ತವಾಗಿ ಸೋಲೊಪ್ಪಿಕೊಂಡಿತು.

ಟಾಸ್ ಗೆದ್ದು ಮೊದಲು ಬ್ಯಾಟಿಂಗ್ ಮಾಡಿದ ಆಸ್ಟ್ರೇಲಿಯಾ ಆರಂಭಿಕ ಆಘಾತ ಅನುಭವಿಸಿತ್ತು. ಕೇವಲ 19 ರನ್ ಗಳಿಸುವಷ್ಟರಲ್ಲೇ 2 ವಿಕೆಟ್ ಕಳೆದುಕೊಂಡಿತು. ಈ ವೇಳೆ ಜವಾಬ್ದಾರಿಯುತ ಆಟವಾಡಿದ ಗ್ರೇಸ್ ಹ್ಯಾರಿಸ್ 40 ರನ್ ಗಳಿಸಿ ಚೇತರಿಕೆ ತಂದರು. ತಾಲಿಯಾ ಮೆಕ್‌ಗ್ರಾತ್, ಎಲ್ಲಿಸ್ ಪೆರ್ರಿ, ತಲಾ 32 ರನ್ ಗಳಿಸಿ ತಂಡಕ್ಕೆ ಆಸರೆಯಾದರು. ಇದರೊಂದಿಗೆ ಆಸ್ಟ್ರೇಲಿಯಾ 20 ಓವರ್‌ಗಳಲ್ಲಿ 8 ವಿಕೆಟ್ ನಷ್ಟಕ್ಕೆ 151 ರನ್ ಗಳಿಸಿತು.

ಆಸೀಸ್ ಒಡ್ಡಿದ 152 ರನ್ ಗುರಿ ಬೆನ್ನತ್ತಿದ ಟೀಂ ಇಂಡಿಯಾ 20 ಓವರ್‌ಗಳಿಗೆ ಕೇವಲ 142 ರನ್ ಗಳಿಸಿ ಸೋಲನುಭವಿಸಿತು. ಕ್ಯಾಪ್ಟನ್ ಹರ್ಮನ್ ಪ್ರೀತ್ ಔಟಾಗದೇ ಅರ್ಧಶತಕ (54) ಬಾರಿಸಿದರು. ದೀಪ್ತಿ ಶರ್ಮಾ (29), ಶಫಾಲಿ ವರ್ಮಾ (20) ರನ್ ಗಳಿಸಿ ತಂಡಕ್ಕೆ ಆಸರೆಯಾಗಲು ಪ್ರಯತ್ನಿಸಿದರು. ಆದರೆ, ಗೆಲುವಿನ ದಡ ಸೇರಲು ಸಾಧ್ಯವಾಗಲಿಲ್ಲ.

ಭಾರತ – ನ್ಯೂಝಿಲೆಂಡ್ ಪಂದ್ಯಕ್ಕೆ ಮಳೆ ಭೀತಿ

ಭಾರತ ಮತ್ತು ನ್ಯೂಝಿಲೆಂಡ್ ನಡುವಣ ಮೂರು ಪಂದ್ಯಗಳ ಟೆಸ್ಟ್ ಸರಣಿಯು ನಾಳೆಯಿಂದ (ಅ.16) ಶುರುವಾಗಲಿದೆ. ಬೆಂಗಳೂರಿನ ಚಿನ್ನಸ್ವಾಮಿ ಸ್ಟೇಡಿಯಂನಲ್ಲಿ ನಡೆಯಲಿರುವ ಈ ಪಂದ್ಯಕ್ಕೆ ಇದೀಗ ಮಳೆ ಭೀತಿ ಎದುರಾಗಿದೆ. ಏಕೆಂದರೆ ಬೆಂಗಳೂರಿನ ಸುತ್ತ ಮುತ್ತ ಧಾರಾಕಾರ ಮಳೆಯಾಗುತ್ತಿದ್ದು, ಹೀಗಾಗಿ ನಾಳೆ ನಿಗದಿತ ಸಮಯಕ್ಕೆ ಪಂದ್ಯ ನಡೆಯುವುದು ಅನುಮಾನ ಎನ್ನಲಾಗುತ್ತಿದೆ.

ಏಕೆಂದರೆ ಹವಾಮಾನ ವರದಿ ಪ್ರಕಾರ, ಬುಧವಾರ ಬೆಂಗಳೂರಿನಲ್ಲಿ ಶೇ.100 ರಷ್ಟು ಮೋಡ ಕವಿದ ವಾತಾವರಣ ಇರಲಿದ್ದು, ಗುಡುಗು ಸಹಿತ 41% ಮಳೆಯಾಗಲಿದೆ. ಬೆಳಿಗ್ಗೆಯಿಂದಲೇ ತುಂತುರು ಮಳೆ ಶುರುವಾಗುವುದರಿಂದ ಪಂದ್ಯವು ತಡವಾಗಿ ಆರಂಭಗೊಳ್ಳುವ ಸಾಧ್ಯತೆಯಿದೆ.

ಇನ್ನು ಎರಡನೇ ದಿನದಾಟಕ್ಕೂ ವರುಣ ಅಡ್ಡಿಪಡಿಸಲಿದ್ದಾನೆ. ಗುರುವಾರ ಮಧ್ಯಾಹ್ನಯಿಂದ ಬೆಂಗಳೂರಿನಲ್ಲಿ ಶೇ.40ರಷ್ಟು ಮಳೆಯಾಗುವ ಮುನ್ಸೂಚನೆ ನೀಡಲಾಗಿದೆ. ಹಾಗೆಯೇ ಮೂರನೇ ದಿನದಾಟದ ವೇಳೆ 67% ಮಳೆಯಾಗುವ ಸಾಧ್ಯತೆಯಿದೆ ಎಂದು ಹವಾಮಾನ ವರದಿ ಹೇಳಿದೆ.

ಕೊನೆಯ ಎರಡು ದಿನದಾಟಗಳಲ್ಲಿ ಕ್ರಮವಾಗಿ 25% ಮತ್ತು 24% ರಷ್ಟರ ಮಳೆಯ ಸಂಭವನೀಯತೆ ಇದೆ. ಅಂದರೆ ಚಿನ್ನಸ್ವಾಮಿ ಸ್ಟೇಡಿಯಂನಲ್ಲಿ ಸಂಪೂರ್ಣ ದಿನದಾಟಗಳು ನಡೆಯುವುದು ಅನುಮಾನ. ಅಲ್ಲದೆ ಪಂದ್ಯ ನಡೆದರೂ ಮಳೆಯಿಂದಾಗಿ ಅರ್ಧದಲ್ಲೇ ಸ್ಥಗಿತಗೊಳ್ಳುವ ಸಾಧ್ಯತೆ ಹೆಚ್ಚಿದೆ.

Printed, Published & Owned by N.Venugopal Krishna, Printed at DASHAPRAMATHI MUDRANALAYA, No.433/1, Chikkavitalenahalli Village, Thagachagere Post, Kasaba Hobli, Channapatna Taluk, Ramanagar District, Pin-562160. Published at No.15, Ground Floor, 12th Block, 5th Main, Kumara Park (West), Behind BDA Head Office, Bengaluru-560020. Editor: N.Venugopal Krishna, Mobile No.+91 94835 89085, email: sanjemugilu@gmail.com