ಸಂಪುಟ: 22, ಸಂಚಿಕೆ: 19, ಪುಟಗಳು: 8, ಸೋಮವಾರ, 28 ಅಕ್ಟೋಬರ್ 2024 RNI NO. KARKAN/2002/08054
epaper: www.sanjemugilu.com

ಸುದ್ದಿಗಳ ಹೊನಲು

ಸಂಜೆ ಮುಗಿಲು

ಕನ್ನಡ ಪ್ರಾದೇಶಿಕ ಸಂಜೆ ದಿನಪತ್ರಿಕೆ

ನೇಣು ಸಾರಥ್ಯದಲ್ಲಿ...

ಬೆಂಗಳೂರು। ಬೆಂಗಳೂರು ಗ್ರಾಮಾಂತರ। ಕೋಲಾರ। ಚಿಕ್ಕಬಳ್ಳಾಪುರ। ರಾಮನಗರ। ಮಂಡ್ಯ। ಮೈಸೂರು। ಚಾಮರಾಜನಗರ ₹3

ಸುಭಾಷಿತ

ಎಷ್ಟು ದೇವರ ನೀನೆಷ್ಟು ನಂಬಿದರೇನೊಂದಿಷ್ಟು
ನೀ ನಂಬದಿರೆ ನಿನ್ನ ನೀನು
। ಕುವೆಂಪು

ಪಂಚಾಂಗ

(ಸೋಮವಾರ 28, ಅಕ್ಟೋಬರ್-2024)

- ರಾಹುಕಾಲ : 7:43 ರಿಂದ 9:11
- ಗುಳಿಕಕಾಲ : 1:35 ರಿಂದ 3:03
- ಯಮಗಂಡಕಾಲ : 10:39 ರಿಂದ 12:07
- ಸೋಮವಾರ, ಏಕಾದಶಿ ತಿಥಿ, ಪುಬ್ಬ ನಕ್ಷತ್ರ
- ಶ್ರೀ ಕ್ರೋಧಿ ನಾಮ ಸಂವತ್ಸರ,
- ದಕ್ಷಿಣಾಯನ, ಶರದ್ ಋತು
- ಆಶ್ವಯುಜ ಮಾಸ, ಕೃಷ್ಣ ಪಕ್ಷ

ಸಂಕ್ಷಿಪ್ತ ಸುದ್ದಿ

ತಿರುಪತಿ ಇಸ್ಕಾನ್ ದೇಗುಲಕ್ಕೆ ಮತ್ತೆ ಬಾಂಬ್ ಬೆದರಿಕೆ

ಅಮರಾವತಿ: ತಿರುಪತಿ ಇಸ್ಕಾನ್ ದೇಗುಲಕ್ಕೆ ಸೋಮವಾರ ಮತ್ತೆ ಬಾಂಬ್ ಬೆದರಿಕೆ ಬಂದಿದ್ದು, ಕೇವಲ 3 ದಿನಗಳ ಅಂತರದಲ್ಲಿ 4ನೇ ಬಾರಿಗೆ ಬೆದರಿಕೆ ಇ-ಮೇಲ್ ಬಂದಿದೆ. ಆಂಧ್ರಪ್ರದೇಶದ ತಿರುಪತಿಯಲ್ಲಿರುವ ಇಸ್ಕಾನ್ ದೇವಸ್ಥಾನಕ್ಕೆ ಮತ್ತೊಂದು ಬಾಂಬ್ ಬೆದರಿಕೆಯೊಂದು ಬಂದಿದ್ದು, ಭಾನುವಾರ (ಅ.27) ತಡರಾತ್ರಿ ಬಾಂಬ್ ಬೆದರಿಕೆ ಬಂದಿದ್ದು, ಈ ಹಿನ್ನೆಲೆಯಲ್ಲಿ ದೇವಸ್ಥಾನದ ಭದ್ರತೆಯನ್ನು ಹೆಚ್ಚಿಸಲಾಗಿದೆ. 'ಪಾಕಿಸ್ತಾನದ ಐಎಸ್ಐ ಸಂಘಟನೆಯ ಉಗ್ರರು ದೇವಾಲಯವನ್ನು ಸ್ಫೋಟಿಸಲಿದ್ದಾರೆ' ಎಂದು ಹೇಳುವ ಇಮೇಲ್ ಒಂದು ದೇವಸ್ಥಾನದ ಸಿಬ್ಬಂದಿಗೆ ಬಂದಿದೆ ಎಂದು ಪೊಲೀಸರು ತಿಳಿಸಿದ್ದಾರೆ. ಬಾಂಬ್ ಬೆದರಿಕೆ ಬಂದಿರುವ ಮಾಹಿತಿ ಸಿಕ್ಕಿದ ಕೂಡಲೇ ಬಾಂಬ್ ನಿಷ್ಕ್ರಿಯ ದಳ (ಬಿಡಿಎಸ್) ಮತ್ತು ಶ್ವಾನ ದಳದ ತಂಡಗಳು ದೇವಸ್ಥಾನಕ್ಕೆ ಆಗಮಿಸಿ ದೇವಾಲಯದಲ್ಲಿ ಶೋಧ ಕಾರ್ಯಾಚರಣೆ ನಡೆಸಿದೆ. ಆದರೆ, ದೇವಸ್ಥಾನದ ಆವರಣದಲ್ಲಿ ಯಾವುದೇ ಸ್ಫೋಟಕ ಸೇರಿದಂತೆ ಅನುಮಾನಾಸ್ಪದ ವಸ್ತುಗಳು ಪತ್ತೆಯಾಗಿಲ್ಲ ಎಂದು ತಿಳಿದುಬಂದಿದೆ. ಮಾದಕ ವಸ್ತು ಕಳ್ಳಸಾಗಣೆ ಜಾಲದ ಕಿಂಗ್‌ಪಿನ್ ಜಾಫರ್ ಸಾದಿಕ್ ನನ್ನು ತಮಿಳುನಾಡಿನಲ್ಲಿ ನಾರ್ಕೋಟಿಕ್ಸ್ ಕಂಟ್ರೋಲ್ ಬ್ಯೂರೋ ಮತ್ತು ಜಾರಿ ನಿರ್ದೇಶನಾಲಯದಿಂದ ಬಂಧಿಸಲಾಗಿದೆ ಎಂದು ಬೆದರಿಕೆಯಲ್ಲಿ ಉಲ್ಲೇಖಿಸಲಾಗಿದೆ. ಪುಟ 2

ಡಿಕೆಶಿ ಸಿಎಂ ಆಗುವ ಉಪ ಚುನಾವಣೆ ಇದು

ರಾಮನಗರ: ಡಿಕೆ ಶಿವಕುಮಾರ್ ಅವರು ಮುಖ್ಯಮಂತ್ರಿ ಆಗುವ ಉಪ ಚುನಾವಣೆ ಇದು ಎಂದು ಕಾಂಗ್ರೆಸ್ ಶಾಸಕ ಶಿವಲಿಂಗೇಗೌಡ ಹೇಳಿದ್ದಾರೆ. ಚನ್ನಪಟ್ಟಣದಲ್ಲಿ ಸುದ್ದಿಗಾರರೊಂದಿಗೆ ಮಾತನಾಡಿರುವ ಶಿವಲಿಂಗೇಗೌಡ ಅವರು, ಡಿಕೆ ಶಿವಕುಮಾರ್ ಮುಖ್ಯಮಂತ್ರಿ ಆಗುವ ಉಪ ಚುನಾವಣೆ ಇದು. ಉಪಚುನಾವಣೆ ಫಲಿತಾಂಶ ಡಿ.ಕೆ.ಶಿವಕುಮಾರ್ ನಾಯಕತ್ವವನ್ನು ತೋರಿಸುತ್ತೆ. ನೀವು ಯಾವುದೇ ಕಾರಣಕ್ಕೂ ಡಿ.ಕೆ.ಶಿವಕುಮಾರ್ ಅವರನ್ನು ಬಿಟ್ಟುಕೊಡಬಾರದು. ರಾಜ್ಯದ ರಾಜಕಾರಣದ ತಿರುವು ಚನ್ನಪಟ್ಟಣ ಕ್ಷೇತ್ರದಿಂದ ಶುರುವಾಗುತ್ತೆ ಎಂದು ಹೇಳಿದರು.

ದಶಪ್ರಮತಿ ಮುದ್ರಣಾಲಯ
dashapramathi mudranalaya
dp
PRE-PRESS PRINTERS
Contact: +91 9483589085 | e-mail: dashapramathimudranalaya@gmail.com
We Undertake Printing of Newspapers | Tabloids | Magazines

ಬೆಂಗಳೂರಿನಲ್ಲಿ ಪಟಾಕಿ ಖರೀದಿಗೆ ಮುಗಿಬಿದ್ದ ಜನ

ಬೆಂಗಳೂರು: ಹಿಂದೂಗಳ ಪವಿತ್ರ ಹಬ್ಬಗಳಲ್ಲಿ ದೀಪಾವಳಿ ಕೂಡ ಒಂದು. ಈ ಹಬ್ಬವನ್ನು ಬೆಂಗಳೂರಿನಲ್ಲಿಯೂ ವಿಜೃಂಭಣೆಯಿಂದ ಆಚರಿಸಲಾಗುತ್ತಿದೆ. ಈ ವರ್ಷ ಕೂಡ ಹಬ್ಬವನ್ನು ಅದ್ದೂರಿಯಾಗಿ ಆಚರಿಸಲು ಸಿದ್ಧತೆ ನಡೆಯುತ್ತಿದ್ದು, ಹಬ್ಬಕ್ಕೆ ಮೆರಗು ಕೊಡುವ ಪಟಾಕಿಗಳನ್ನು ಖರೀದಿಸಲು ಜನರು ಕುಟುಂಬ ಸಮೇತ ಪಾಟಾಕಿ ಅಂಗಡಿಗಳಿಗೆ ಧಾವಿಸುತ್ತಿದ್ದಾರೆ. ಬೆಂಗಳೂರಿನ 456

ಮೈದಾನಗಳಲ್ಲಿ ಪಟಾಕಿ ಸ್ಟಾಲ್: ದೀಪಾವಳಿ ಹಬ್ಬದ ಸಲುವಾಗಿ ಬೆಂಗಳೂರಿನ 456 ಮೈದಾನಗಳಲ್ಲಿ ಪಟಾಕಿ ಸ್ಟಾಲ್ ತೆರೆಯಲು ವ್ಯಾಪರಸ್ಥರಿಗೆ ಬಿಬಿಎಂಪಿ ಅನುವು ಮಾಡಿಕೊಟ್ಟಿದೆ. ಹೀಗಾಗಿ ನಗರದ ಏಳು ವಲಯಗಳ ಎಲ್ಲಾ ಗ್ರೌಂಡ್‌ಗಳಲ್ಲಿಯೂ ಪಟಾಕಿ ಸ್ಟಾಲ್ ಗಳನ್ನು ತೆರೆಯಲಾಗುತ್ತಿದ್ದು, ಮತ್ತೊಂದೆ ಪಟಾಕಿ ಗೋದಾಮುಗಳಲ್ಲಿ ವ್ಯಾಪಾರ ವಹಿವಾಟು ಜೋರಾಗಿದೆ. ಪುಟ 2

ಯಾವ ಪಟಾಕಿಗೆ ಎಷ್ಟು ದರ?

- ಸುಸುರಬತ್ತಿ - 100 ರೂ.
- ಸ್ಟ್ಯಾಂಡರ್ಡ್ - 1200 ರೂ.
- ಫ್ಲವರ್ ಪಾಟ್ -660 ರೂ.
- ನೆಲಚಕ್ರ - 350 ರೂ.
- ಲಕ್ಷ್ಮಿ ಪಟಾಕಿ - 1500- 2000 ರೂ.
- ಬಿಜಿಲಿ ಪಟಾಕಿ - 250 - 350 ರೂ.

ದಾಖಲೆಗಳೊಂದಿಗೆ ಅಧಿಕಾರಿಗಳ ಮುಂದೆ ಗಂಗರಾಜು ಹಾಜರ್

ಸಿಎಂಗೆ ಇಡಿ ಸಂಕಷ್ಟ!

ಮೈಸೂರು: ಮೈಸೂರು ನಗರಾಭಿವೃದ್ಧಿ ಪ್ರಾಧಿಕಾರದ (ಮುಡಾ) ನಿವೇಶನ ಹಂಚಿಕೆಯಲ್ಲಿ ನಡೆದಿದೆ ಎನ್ನಲಾದ ಪ್ರಕರಣದಲ್ಲಿ ಇದೀಗ ಸಿಎಂ ಸಿದ್ದರಾಮಯ್ಯ ಅವರಿಗೆ ಮತ್ತಷ್ಟು ಸಂಕಷ್ಟ ಎದುರಾಗಿದೆ. ಒಂದು ಕಡೆ ಲೋಕಾಯುಕ್ತ ಹಾಗೂ ಎಸ್ಐಟಿ ತನಿಖೆ ನಡೆಸುತ್ತಿದ್ದರೆ, ಮತ್ತೊಂದೆಡೆ ಇಡಿ ಅಧಿಕಾರಿಗಳು ಫಿಲ್ಡ್‌ಗೆ ಇಳಿದಿದ್ದಾರೆ. ಈ ವಿಚಾರವಾಗಿ ಮತ್ತಷ್ಟು ದಾಖಲೆ ಕೇಳಿ ಆರ್‌ಟಿಐ ಕಾರ್ಯಕರ್ತ ಗಂಗರಾಜುಗೆ ಇಡಿ ನೋಟೀಸ್ ನೀಡಿದ್ದು, ಇಂದು ಅಧಿಕಾರಿಗಳ ಎದುರು ಅವರು ಹಾಜರಾಗಲಿದ್ದಾರೆ.

ಆರ್‌ಟಿಐ ಕಾರ್ಯಕರ್ತ ಗಂಗರಾಜುಗೆ ಇಡಿ ನೋಟಿಸ್?: ಮುಡಾದಲ್ಲಿನ 14 ಬದಲಿ ನಿವೇಶನಗಳ ದಾಖಲೆಗಳು ನಾಪತ್ತೆಯಾಗಿರುವ ಕುರಿತು ದೂರು ನೀಡಿದ್ದ ಆರ್‌ಟಿಐ ಕಾರ್ಯಕರ್ತ ಗಂಗರಾಜುಗೆ ಇಡಿ ನೋಟಿಸ್? ನೀಡಿದೆ. ಅಗತ್ಯ ದಾಖಲೆ ಜೊತೆ ಇಂದು ಬೆಂಗಳೂರಿನ ಇಡಿ ಕಚೇರಿಗೆ ಬರಲು ಸೂಚಿಸಲಾಗಿದೆ. ಈ ಹಿನ್ನೆಲೆಯಲ್ಲಿ ಗಂಗರಾಜು ಅವರು ಬೆಂಗಳೂರಿನತ್ತ ಪ್ರಯಾಣ ಬೆಳೆಸಿದ್ದಾರೆ.

ಬೆಳಿಗ್ಗೆ 11 ಗಂಟೆಗೆ ವಿಚಾರಣೆ: ಈ ಹಿಂದೆ ಮುಡಾ ವಿಚಾರವಾಗಿ ಮತ್ತು ಲೋಕಾಯುಕ್ತದ ಬಗ್ಗೆ ಗಂಗರಾಜು ಅವರು ದೂರು ನೀಡಿದ್ದರು. ದಾಖಲೆ ಸಮೇತ ಕೆಲವು ಆರೋಪಗಳನ್ನು ಮಾಡಿದ್ದರು. ಈ ಹಿನ್ನಲೆ ಅಧಿಕಾರಿಗಳು ನೋಟಿಸ್ ನೀಡಿದ್ದಾರೆ. ಇಂದು ಬೆಳಿಗ್ಗೆ 11 ಗಂಟೆ ಸುಮಾರಿಗೆ ಇಡಿ ಕಚೇರಿಗೆ ತೆರಳಿರುವ ಗಂಗರಾಜು, ಸಿಎಂ ಕುಟುಂಬದ ಭೂ ಹಗರಣಕ್ಕೆ ಸಂಬಂಧಿಸಿದ ಮತ್ತಷ್ಟು ದಾಖಲೆಗಳನ್ನು ನೀಡಲಿದ್ದಾರೆ. ಇದು ಸಿಎಂ ಸಿದ್ದರಾಮಯ್ಯ ಅವರಿಗೆ ಮತ್ತಷ್ಟು ಸಂಕಷ್ಟ ತಂದೊಡ್ಡುವ ಸಾಧ್ಯತೆ ಇದೆ ಎನ್ನಲಾಗುತ್ತಿದೆ.

ಈ ಗಂಗರಾಜು ಯಾರು?

ಮುಡಾದ 50:50 ಅನುಪಾತದಲ್ಲಿ ಬದಲಿ ನಿವೇಶನ ಹಂಚಿಕೆ ಆಗಿರುವ ಹಗಣರಗಳ ಬಗ್ಗೆ ಆರ್‌ಟಿಐ ಕಾರ್ಯಕರ್ತ ಗಂಗರಾಜು ಬಹಿರಂಗಪಡಿಸಿದ್ದಾರೆ. ಕೆಸರೆ ಗ್ರಾಮದಲ್ಲಿನ 3.16 ಎಕರೆ ಜಮೀನಿನ ದಾಖಲೆಗಳನ್ನು ಆರ್‌ಟಿಐ ಮೂಲಕ ತೆಗೆದುಕೊಂಡಿದ್ದಾರೆ. ಬಳಿಕ ಮುಖ್ಯಮಂತ್ರಿ ಸಿದ್ದರಾಮಯ್ಯ ಕುಟುಂಬಕ್ಕೆ ಸಂಬಂಧಿಸಿದ್ದ ಮೂಲ ಭೂ ದಾಖಲೆಗಳು ಕಳವಾಗಿರುವ ಬಗ್ಗೆ ದೂರು ನೀಡಿದ್ದಾರೆ.

ಗಂಗರಾಜುಗೆ ಜೀವ ಬೆದರಿಕೆ?

ಇತ್ತೀಚೆಗೆ ಈ ಆರ್‌ಟಿಐ ಕಾರ್ಯಕರ್ತ ಗಂಗರಾಜು ಅವರು ಸಿಎಂ ಸಿದ್ದರಾಮಯ್ಯ ವಿರುದ್ಧ ಗಂಭೀರ ಆರೋಪ ಮಾಡಿದ್ದರು. ಅವರಿಗೆ ಜೀವ ಬೆದರಿಕೆ ಹಾಕಲಾಗಿದ್ದು, ಓರ್ವ ಗನ್ ಮ್ಯಾನ್ ನೀಡುವಂತೆ ಮುಖ್ಯಮಂತ್ರಿಗಳ ಕಾರ್ಯಾಲಯಕ್ಕೆ ಪತ್ರ ಬರೆದು ಮನವಿ ಮಾಡಿದ್ದರು. ಆದರೆ, ಗಂಗರಾಜು ಅವರಿಗೆ ಗನ್‌ಮ್ಯಾನ್ ನೀಡಲು ನಿರಾಕರಿಸಿದ್ದು, ಗಂಗರಾಜು ಮನೆಯ ಬಳಿ ನಿರಂತರವಾಗಿ ಪೊಲೀಸ್ ಬೀಟ್ ನಿಯೋಜಿಸಲಾಗಿದೆ. ಗಂಗರಾಜು ಮನೆಯ ಬಳಿ ಬೀಟ್ ಸಹಿ ಪುಸ್ತಕ ಇಡಲಾಗಿದೆ. ಅಲ್ಲದೇ, ಜೀವಹಾನಿ ಬಗ್ಗೆ ಮಾಹಿತಿ ಇದ್ದರೆ ಪೊಲೀಸ್ ಠಾಣೆಗೆ ದೂರು ನೀಡಿ. ಒಂದು ವೇಳೆ ನಿಮ್ಮ ಕುಟುಂಬ ಹಾಗೂ ನಿಮಗೆ ಭದ್ರತೆ ಬೇಕಿದ್ದರೇ, ನಿಯಮಾನುಸಾರ ಹಣ ಪಾವತಿಸಿ ಗನ್‌ಮ್ಯಾನ್ ಪಡೆಯಿರಿ ಎಂದು ಪೊಲೀಸರು ಗಂಗರಾಜು ಅವರಿಗೆ ಹಿಂಬರಹ ನೀಡಿದ್ದಾರೆ. ಈ ಹಿಂದೆ 2020ರಲ್ಲಿ ಇವರ ಮೇಲೆ ಹಲ್ಲೆ ಕೂಡ ನಡೆದಿತ್ತು.

2019ರಿಂದ ಮುಡಾ ನಿರಂತರ ಹೋರಾಟ

ಇಷ್ಟೇ ಅಲ್ಲದೇ ಮುಡಾದಲ್ಲಿ ಹಗರಣ ನಡೆದಿದೆ ಎಂದು ಮುಡಾ ಆಯುಕ್ತರು, ಅಧ್ಯಕ್ಷರು ಮತ್ತು ಮುಖ್ಯ ಕಾರ್ಯದರ್ಶಿಗೆ ದೂರು ನೀಡಿದ್ದಾರೆ. ಮುಡಾ ಹಗರಣದ ಬಗ್ಗೆ ಸುಮಾರು 2019ರಿಂದ ನಿರಂತರ ಹೋರಾಟ ಮಾಡಿಕೊಂಡು ಬಂದಿದ್ದಾರೆ. ಸಿಎಂ ಸಿದ್ದರಾಮಯ್ಯ, ಶಾಸಕರ ವಿರುದ್ಧ ಹೋರಾಟ ನಡೆಸಿದ್ದಾರೆ.

ಮೆಜೆಸ್ಟಿಕ್ ಮುಖ್ಯರಸ್ತೆಗೆ ವೈಟ್ ಟಾಪಿಂಗ್ ಭಾಗ್ಯ

» ಮುಂದಿನ ತಿಂಗಳಿಂದ ಟ್ರಾಫಿಕ್ ಜಾಮ್ ಸಾಧ್ಯತೆ

ಬೆಂಗಳೂರು: ಮೆಜೆಸ್ಟಿಕ್‌ನ ಬಿಎಂಟಿಸಿ ಬಸ್ ನಿಲ್ದಾಣದ ಮುಖ್ಯರಸ್ತೆಗೆ ವೈಟ್ ಟಾಪಿಂಗ್ ಭಾಗ್ಯ ಒದಗಿ ಬಂದಿದೆ. ಇತ್ತೀಚಿಗೆ ಬೆಂಗಳೂರಿನಲ್ಲಿ ಗುಂಡಿಗಳ ಸಮಸ್ಯೆ ಕೇಳಿ ಬರುತ್ತಿರುವುದು ಸಾಮಾನ್ಯವಾಗಿದೆ. ಮೆಜೆಸ್ಟಿಕ್‌ನ ಬಿಎಂಟಿಸಿ ಬಸ್ ನಿಲ್ದಾಣದ ಮುಖ್ಯರಸ್ತೆ ಗುಂಡಿಮಯ ಆಗಿದೆ. ಇದರಿಂದ ಜನರಿಗೆ ಓಡಾಡಲು ಕಷ್ಟದ ಪರಿಸ್ಥಿತಿ ನಿರ್ಮಾಣವಾಗಿದೆ. ಬೃಹತ್ ಗಾತ್ರದ ಗುಂಡಿಗಳಿಂದ ವಾಹನಗಳು ಓಡಾಡುವುದಕ್ಕೆ ಆಗುತ್ತಿಲ್ಲ. ಹೀಗಾಗಿ ಇದಕ್ಕೊಂದು ಶಾಶ್ವತ ಪರಿಹಾರ ಕಲಿಸಲು ವೈಟ್ ಟಾಪಿಂಗ್ ಕಾಮಗಾರಿ ಮಾಡಲು ಬಿಬಿಎಂಪಿ ಪ್ಲ್ಯಾನ್ ಮಾಡಿದೆ. ಪುಟ 2

ಜಲ ಜೀವನ್ ಅಕ್ರಮ 81 ಲಕ್ಷ ರೂ.ಲೂಟಿ

ದಾವಣಗೆರೆ: ಕೇಂದ್ರ ಸರ್ಕಾರ ಪ್ರತಿ ಮನೆಗೂ ನೀರು ತಲುಪಿಸಲು 'ಹರ್ ಘರ್ ಜಲ್' ಎಂಬ ಯೋಜನೆ ಆರಂಭಿಸಿದ್ದು ಇದಕ್ಕಾಗಿ ಕೋಟ್ಯಂತರ ರೂ. ಹಣ ವ್ಯಯಮಾಡಿದೆ. ಈ ಯೋಜನೆಯ ಹಣದಲ್ಲಿ ಅಧಿಕಾರಿಗಳು, ಗುತ್ತಿಗೆದಾರರು 81 ಲಕ್ಷ ರೂ. ಲೂಟಿ ಹೊಡೆದ ಆರೋಪ ದಾವಣಗೆರೆಯ ಅಲೂರು ಹಟ್ಟಿ ಗ್ರಾಮದಲ್ಲಿ ಕೇಳಿಬಂದಿದೆ. ಪುಟ 2

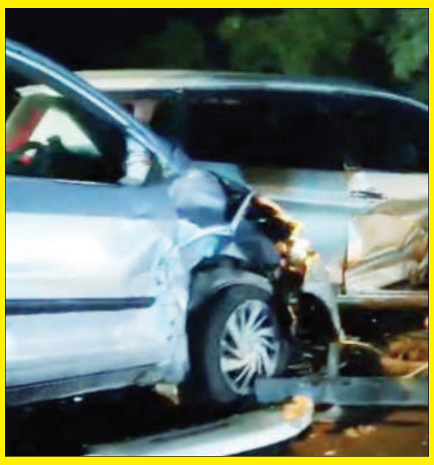

ಸರಣಿ ಅಪಘಾತ ನಾಲ್ವರಿಗೆ ಗಾಯ

ಕಲಬುರಗಿ: ಬೈಕ್ ಹಾಗೂ ಮೂರು ಕಾರುಗಳ ಮಧ್ಯೆ ಸರಣಿ ಅಪಘಾತವಾಗಿದ್ದು, ನಾಲ್ವರು ಗಾಯಗೊಂಡಿರುವ ಘಟನೆ ಕಲಬುರಗಿ ತಾಲೂಕಿನ ಅವರಾದ್ ಗ್ರಾಮದಲ್ಲಿ ಬಳಿ ನಡೆದಿದೆ. ಗಾಯಾಳುಗಳನ್ನು ಅಂಬರೀಶ್, ರವಿ, ಮಲ್ಲಿಕಾರ್ಜುನ ಹಾಗೂ ನರೇಶ್ ಗುರುತಿಸಲಾಗಿದೆ. ಬೈಕ್‌ಗೆ ಕಾರು ಡಿಕ್ಕಿ ಹೊಡೆದಿದ್ದು, ಬಳಿಕ ಕಾರಿನ ಹಿಂಬದಿಯಿಂದ ಮತ್ತೆರಡು ಕಾರುಗಳು ಡಿಕ್ಕಿ ಹೊಡೆದಿದೆ. ಅಪಘಾತದಲ್ಲಿ ಬೈಕ್ ಸವಾರ ಸೇರಿದಂತೆ, ಕಾರಿನಲ್ಲಿದ್ದ ಮೂವರು ಗಂಭೀರ ಗಾಯಗೊಂಡಿದ್ದಾರೆ. ಗಾಯಾಳುಗಳನ್ನು ಕಲಬುರಗಿ ನಗರದ ಖಾಸಗಿ ಆಸ್ಪತ್ರೆಗೆ ದಾಖಲಿಸಲಾಗಿದೆ.

ಕೇರಳದ ಹೇಮಾ ಕಮಿಟಿ ಮೂಲಕ ದಾಖಲಾಗಿದ್ದ ಕೇಸ್ ಬೆಂಗಳೂರಿಗೆ ವರ್ಗಾವಣೆ

ಬೆಂಗಳೂರು: ಕೇರಳದ ಹೇಮಾ ಕಮಿಟಿ ಮೂಲಕ ದಾಖಲಾಗಿದ್ದ ಕೇಸ್ ಬೆಂಗಳೂರಿಗೆ ವರ್ಗಾವಣೆಯಾಗಿದೆ. 2012ರಲ್ಲಿ ಆರೋಪಿ ರಂಜಿತ್‌ನಿಂದ ಯುವಕನ ಮೇಲೆ ನಡೆದಿದ್ದ ಲೈಂಗಿಕ ದೌರ್ಜನ್ಯದ ಕೇಸ್ ಇದೀಗ ಬೆಂಗಳೂರಿನ ಕೆಂಪೇಗೌಡ ಅಂತರಾಷ್ಟ್ರೀಯ ವಿಮಾನ ನಿಲ್ದಾಣ ಪೊಲೀಸ್ ಠಾಣೆಗೆ ವರ್ಗಾವಣೆಯಾಗಿದೆ. ಪುಟ 2

ದರ್ಶನ್‌ಗೆ ಬೆನ್ನು ನೋವೇ ವರವಾಗುತ್ತಾ?

ಮೆಡಿಕಲ್ ಗ್ರೌಂಡ್ಸ್ ಮೇಲೆ ಬೇಲ್ ಸಿಗುತ್ತಾ?

ರೇಣುಕಾಸ್ವಾಮಿ ಕೊಲೆ ಪ್ರಕರಣದಲ್ಲಿ ದರ್ಶನ್ ಅವರಿಗೆ ಜಾಮೀನು ದೊಡ್ಡ ತಲೆ ನೋವಾಗಿದೆ. ಆದರೆ ಈ ಮಧ್ಯೆ ನಟನ ಬೆನ್ನು ನೋವಿನ ವಿಚಾರ ಸಿಕ್ಕಾಪಟ್ಟೆ ಹೈಲೈಟ್ ಆಗಿದ್ದು ನಟ ಮೆಡಿಕಲ್ ಗ್ರೌಂಡ್ಸ್‌ನಲ್ಲಿಯೇ ಜಾಮೀನು ಪಡೆಯಬಹುದಾ ಎನ್ನುವ ಚರ್ಚೆ ಜೋರಾಗಿದೆ. ಹೈಕೋರ್ಟ್ ನಲ್ಲಿಂದು ನಟ ದರ್ಶನ್ ಜಾಮೀನು ಭವಿಷ್ಯ ನಿರ್ಧಾರವಾಗಲಿದ್ದು ಎಲ್ಲರೂ ಈ ಕುರಿತು ಕುತೂಹಲದಲ್ಲಿದ್ದಾರೆ. ಹೈಕೋರ್ಟ್ ನ್ಯಾ. ವಿಶ್ವಜಿತ್ ಶೆಟ್ಟಿರವರ ಪೀಠದಲ್ಲಿ ಅರ್ಜಿ ವಿಚಾರಣೆ ನಡೆಸಲಿದೆ. ಜೈಲಾಧಿಕಾರಿಗಳು ಇಂದು ಹೈಕೋರ್ಟ್‌ಗೆ ಮೆಡಿಕಲ್ ರಿಪೋರ್ಟ್ ಸಲ್ಲಿಕೆ ಮಾಡಲಿದ್ದಾರೆ ಎನ್ನಲಾಗಿದೆ. ಪುಟ 2

ಮೋದಿ ಪ್ರಭಾವ ಬಳಸಿ ರಷ್ಯಾ - ಉಕ್ರೇನ್ ಯುದ್ಧ ನಿಲ್ಲಿಸಬಹುದು

ನವದೆಹಲಿ: ಪ್ರಧಾನಿ ನರೇಂದ್ರ ಮೋದಿ ಅವರು ಪ್ರಭಾವ ಬಳಸಿ ರಷ್ಯಾ-ಉಕ್ರೇನ್ ಯುದ್ಧವನ್ನು ನಿಲ್ಲಿಸಬಹುದು ಎಂದು ಉಕ್ರೇನ್ ಅಧ್ಯಕ್ಷ ವೊಲೊಡಿಮಿರ್ ಝೆಲೆನ್ಸ್ಕಿ ಹೇಳಿದ್ದಾರೆ. ಭಾರತದ ಮಾಧ್ಯಮಕ್ಕೆ ನೀಡಿದ ಸಂದರ್ಶನದಲ್ಲಿ ಮಾತನಾಡಿದ ಅವರು, ನಿಸ್ಸಂದೇಹವಾಗಿ ಪ್ರಧಾನಿ ಮೋದಿ ಈ ಕೆಲಸ ಮಾಡಬಹುದು. ಅಗ್ಗದ ಶಕ್ತಿಯನ್ನು ನಿರಾಕರಿಸುವುದು ಮತ್ತು ಆದ್ದರಿಂದ ಯುದ್ಧಗಳನ್ನು ನಡೆಸುವ ಮಾಸ್ಕೋದ ಸಾಮರ್ಥ್ಯವನ್ನು ಕಡಿಮೆ ಮಾಡಬಹುದು ಎಂದು ಅಭಿಪ್ರಾಯ ವ್ಯಕ್ತಪಡಿಸಿದರು.

ಅಮೆರಿಕದಲ್ಲಿ ಅಧ್ಯಕ್ಷೀಯ ಚುನಾವಣೆ ದಿನಾಂಕ ಹತ್ತಿರ ಬರುತ್ತಿದ್ದಂತೆ ಝೆಲೆನ್ಸ್ಕಿ ಅವರಿಂದ ಈ ಹೇಳಿಕೆ ಬಂದಿರುವುದು ವಿಶೇಷ. ಒಂದು ವೇಳೆ ನಾನು ಗೆದ್ದರೆ ಉಕ್ರೇನ್ ನೀಡುತ್ತಿರುವ ಸೇನಾ ನೆರವನ್ನು ಕಡಿತಗೊಳಿಸುತ್ತೇನೆ ಎಂದು ರಿಪಬ್ಲಿಕನ್ ಅಭ್ಯರ್ಥಿ ಟ್ರಂಪ್ ಈಗಾಗಲೇ ಹೇಳಿಕೆ ನೀಡಿದ್ದಾರೆ.

ನಮ್ಮ ಮೆಟ್ರೋ ನಾಗಸಂದ್ರ ಮಾದಾವರ ಮಾರ್ಗ ಕಾರ್ಯಾಚರಣೆ ಮತ್ತೆ ವಿಳಂಬ

ಬೆಂಗಳೂರು: ಅದು ನೆಲಮಂಗಲ, ಮಾಕಳಿ, ತುಮಕೂರು ಮಾರ್ಗದ ನಿವಾಸಿಗಳ ಹಲವು ವರ್ಷಗಳ ಕನಸು. ಏಳು ವರ್ಷಗಳಿಂದ ಕಾಮಗಾರಿ ನಡೆಯುತ್ತಲೇ ಇದೆ, ಆದರೆ ಮೆಟ್ರೋ ರೈಲು ಸಂಚಾರ ಮಾಡಲೇ ಇಲ್ಲ. ಕೊನೆಗೂ ರೈಲ್ವೆ ಸುರಕ್ಷತಾ ಆಯುಕ್ತರು ರೈಲು ಸಂಚಾರಕ್ಕೆ ಅನುಮತಿ ನೀಡಿ 20 ದಿನಗಳಾದರೂ ಮೆಟ್ರೋ ಅಧಿಕಾರಿಗಳು ಮಾತ್ರ ಇನ್ನೂ ಕಾರ್ಯಾಚರಣೆ ಶುರು ಮಾಡುವ ಲಕ್ಷಣ ಕಾಣಿಸುತ್ತಿಲ್ಲ. ನಾಗಸಂದ್ರ ಟು ಮಾದಾವರ ಮೆಟ್ರೋ ಮಾರ್ಗ 2023 ರಲ್ಲಿ ಈ ಕಾರ್ಯಾಚರಣೆಗೆ ಸಿದ್ಧವಾಗಬೇಕಿತ್ತು. ಎಲ್ಲ ಸಿದ್ಧತೆ ಮುಗಿದಿದ್ದರೂ ಬಿಎಂಆರ್‌ಸಿಎಲ್ ಅಧಿಕಾರಿಗಳು ಸರ್ಕಾರಕ್ಕೆ ಪತ್ರ ಬರೆದು ಕಾದು ಕುಳಿತಿದ್ದಾರೆ. ಪುಟ 2

60ಕ್ಕೂ ಅಧಿಕ ರೈಲ್ವೆ ಯೋಜನೆಗಳ ಕುರಿತು ಸಂಸದ ಸುಧಾಕರ್ ಚರ್ಚೆ

ಚಿಕ್ಕಬಳ್ಳಾಪುರ: ಉಪನಗರ ರೈಲು ಸೇರಿದಂತೆ ಚಿಕ್ಕಬಳ್ಳಾಪುರ ಲೋಕಸಭಾ ಕ್ಷೇತ್ರದ 60ಕ್ಕೂ ಅಧಿಕ ರೈಲ್ವೆ ಯೋಜನೆಗಳ ಕುರಿತು ರೈಲ್ವೆ ಇಲಾಖೆಯ ಅಧಿಕಾರಿಗಳೊಂದಿಗೆ ಚರ್ಚೆ ನಡೆಸಲಾಗಿದೆ. ಕೆಲವು ಯೋಜನೆಗಳಿಗೆ ರಾಜ್ಯ ಸರ್ಕಾರದ ಸಹಕಾರ ಬೇಕಿದ್ದು, ಈ ಕುರಿತು ರಾಜ್ಯ ಸರ್ಕಾರದ ಅಧಿಕಾರಿಗಳು ಹಾಗೂ ಸಚಿವರೊಂದಿಗೆ ಚರ್ಚಿಸಲಾಗುವುದು ಎಂದು ಚಿಕ್ಕಬಳ್ಳಾಪುರ ಲೋಕಸಭಾ ಕ್ಷೇತ್ರದ ಸಂಸದ ಡಾ ಕೆ ಸುಧಾಕರ್ ಹೇಳಿದ್ದಾರೆ. ಚಿಕ್ಕಬಳ್ಳಾಪುರ ಲೋಕಸಭಾ ಕ್ಷೇತ್ರದಲ್ಲಿ ಹೊಸ ರೈಲ್ವೆ ಯೋಜನೆ ಹಾಗೂ ಜಾರಿಯಲ್ಲಿರುವ ಕಾಮಗಾರಿಗಳ ಬಗ್ಗೆ ಚರ್ಚಿಸಲು ಬೆಂಗಳೂರಿನ ವಿಭಾಗೀಯ ರೈಲ್ವೆ ವ್ಯವಸ್ಥಾಪಕರ ಕಚೇರಿಯಲ್ಲಿ ನಡೆದ ಸಭೆಯಲ್ಲಿ ಸಂಸದ ಡಾ.ಕೆ.ಸುಧಾಕರ್ ಪಾಲ್ಗೊಂಡಿದ್ದರು. ಬೆಂಗಳೂರು ಉಪನಗರ ರೈಲು ಯೋಜನೆ, ಹೊಸ ರೈಲು ಮಾರ್ಗಗಳು, ಡಬ್ಲಿಂಗ್, ವಿದ್ಯುದೀಕರಣ, ಲೆವೆಲ್ ಕ್ರಾಸಿಂಗ್‌ನಲ್ಲಿ ಮೇಲ್ಸೇತುವೆ, ರೈಲು ನಿಲುಗಡೆ, ರೈಲು ನಿಲ್ದಾಣಗಳ ಅಭಿವೃದ್ಧಿ ಸೇರಿದಂತೆ 60ಕ್ಕೂ ಹೆಚ್ಚು ಯೋಜನೆಗಳ ಬಗ್ಗೆ ವಿಸ್ತೃತ ಚರ್ಚೆ ನಡೆಸಲಾಗಿದೆ.

ಸಭೆ ಬಳಿಕ ಮಾಧ್ಯಮಗಳೊಂದಿಗೆ ಮಾತನಾಡಿದ ಸಂಸದ ಡಾ.ಕೆ.ಸುಧಾಕರ್, ಅಭಿವೃದ್ಧಿಯ ಎಂಜಿನ್ ಚಿಕ್ಕಬಳ್ಳಾಪುರ ಲೋಕಸಭಾ ಕ್ಷೇತ್ರದ ಕಡೆಗೆ ಸಾಗುತ್ತಿದ್ದು, ಇದು ಹೊಸ ಬೆಂಗಳೂರಾಗಿ ಪರಿವರ್ತನೆಯಾಗುತ್ತಿದೆ. ವಿಮಾನ ನಿಲ್ದಾಣಕ್ಕೆ ಉಪನಗರ ರೈಲು ಸಂಪರ್ಕ, ಚಿಕ್ಕಬಳ್ಳಾಪುರ-ಪುಟ್ಟಪರ್ತಿ, ಚಿಕ್ಕಬಳ್ಳಾಪುರ-ಗೌರಿಬಿದನೂರು, ಚಿಕ್ಕಬಳ್ಳಾಪುರ-ದೊಡ್ಡಬಳ್ಳಾಪುರ, ದೇವನಹಳ್ಳಿ-ದೊಡ್ಡಬಳ್ಳಾಪುರ-ಯಲಹಂಕ ಸೇರಿದಂತೆ 60ಕ್ಕೂ ಅಧಿಕ ಯೋಜನೆಗಳ ಬಗ್ಗೆ ಚರ್ಚಿಸಲಾಗಿದೆ ಎಂದು ತಿಳಿಸಿದರು. ಕೆಲವು ಯೋಜನೆಗಳನ್ನು ಕಾಲಮಿತಿಯಲ್ಲಿ ಪೂರ್ಣಗೊಳಿಸಲು ಸೂಚಿಸಲಾಗಿದೆ. ಇನ್ನೂ ಕೆಲ ಯೋಜನೆಗಳಿಗೆ ರಾಜ್ಯ ಸರ್ಕಾರದ ಸಹಕಾರ ಬೇಕಿದೆ. ಅದಕ್ಕಾಗಿ ಸಂಬಂಧಪಟ್ಟ ಅಧಿಕಾರಿ ಹಾಗೂ ಸಚಿವರೊಂದಿಗೆ ಚರ್ಚಿಸಲಿದ್ದೇನೆ. ಪ್ರಧಾನಿ ನರೇಂದ್ರ ಮೋದಿಯವರು ಹತ್ತು ವರ್ಷಗಳಲ್ಲಿ ರೈಲ್ವೆ ಕ್ಷೇತ್ರಕ್ಕೆ ಹೆಚ್ಚು ಒತ್ತು ನೀಡಿದ್ದಾರೆ. ಹಿಂದಿನ ಸರ್ಕಾರಗಳು ನೀಡುತ್ತಿದ್ದ ಅನುದಾನಕ್ಕಿಂತ ಏಳು ಪಟ್ಟು ಅಧಿಕ ಅನುದಾನವನ್ನು ಎನ್‌ಡಿಎ ಸರ್ಕಾರ ಕರ್ನಾಟಕದ ರೈಲ್ವೆ ಯೋಜನೆಗಳಿಗೆ ನೀಡಿದೆ. ಚಿಕ್ಕಬಳ್ಳಾಪುರ ಲೋಕಸಭಾ ಕ್ಷೇತ್ರದಲ್ಲಿ ರೈಲ್ವೆ ವಲಯಕ್ಕೆ ಯಾರೂ ಹೆಚ್ಚು ಆದ್ಯತೆ ನೀಡಿರಲಿಲ್ಲ. ನಾನು ಈ ಕುರಿತು ಹೆಚ್ಚು ಗಮನಹರಿಸಿದ್ದೇನೆ ಎಂದರು.

ಗುಂಡಿ ಬಿದ ರಸ್ತೆಗಳು, ಹೊಗೆ-ಧೂಳು

ಬೆಂಗಳೂರು: ಗುಂಡಿ ಬಿದ್ದ ರಸ್ತೆಗಳು, ಅವೈಜ್ಞಾನಿಕ ಹಂಪ್ಸ್‌ಗಳು, ವಾಣಿಜ್ಯ ಸಂಸ್ಥೆಗಳ ರಸ್ತೆ ಬದಿ ಸಾಲುಗಟ್ಟಿ ನಿಲ್ಲುವ ವಾಹನಗಳು.. ಸದಾ ಸದ್ದಿನೊಂದಿಗೆ ಹೊಗೆ- ದೂಳು ತೂರುವ ಯಂತ್ರಗಳು..ನಗರದ ದಕ್ಷಿಣದ ಡಾ. ವಿಷ್ಣುವರ್ಧನ್ ರಸ್ತೆಯಲ್ಲಿ ದಿನವೂ ಈ ದೃಶ್ಯ ಸಾಮಾನ್ಯವಾಗಿದೆ. ರಸ್ತೆಯ ಹಲವು ಕಡೆಗಳು ಗುಂಡಿಗಳು ಬಿದ್ದಿವೆ. ಗುಂಡಿ ಬಿದ್ದ ರಸ್ತೆಗಳಲ್ಲಿ ವಾಹನ ಚಾಲನೆ ಕಷ್ಟವಾಗುತ್ತದೆ. ಹಲವು ಸಂದರ್ಭಗಳಲ್ಲಿ ಅಪಘಾತಗಳಿಗೆ ಕಾರಣವಾಗಿದೆ ಎಂದು ಪ್ರಯಾಣಿಕರು ತಮ್ಮ ಅಳಲು ತೋಡಿಕೊಂಡಿದ್ದಾರೆ. ಡಾ.ವಿಷ್ಣುವರ್ಧನ್ ರಸ್ತೆಯ ಪಟಾಲಮ್ಮ ದೇವಸ್ಥಾನದ ಬಳಿ ಅವೈಜ್ಞಾನಿಕ ಸ್ಪೀಡ್ ಬ್ರೇಕರ್ ಬಗ್ಗೆ ಪ್ರಸ್ತಾಪಿಸಿದ ಬನಶಂಕರಿ 6ನೇ ಹಂತದ ನಿವಾಸಿ ಪ್ರಕಾಶ್, ಪ್ರತಿ ವಾರ ಕನಿಷ್ಠ ಮೂರು ಅಪಘಾತಗಳು ವಿಶೇಷವಾಗಿ ರಾತ್ರಿಯಲ್ಲಿ ಸಂಭವಿಸುತ್ತವೆ. ಸ್ಪೀಡ್ ಬ್ರೇಕರ್ ಅಸಮರ್ಪಕ ಮತ್ತು ಅವೈಜ್ಞಾನಿಕವಾಗಿದೆ. ರಾತ್ರಿಯಲ್ಲಿ ಇದು ಅಷ್ಟೇನೂ ಗೋಚರಿಸುವುದಿಲ್ಲ. ಹೀಗಾಗಿ ಪ್ರಯಾಣಿಕರು ಸ್ಪೀಡಾಗಿ ಬಂದಾಗ ಅಪಘಾತಗಳಿಗೆ ಕಾರಣವಾಗುತ್ತದೆ ಎನ್ನುತ್ತಾರೆ.

ಡಿಕೆಶಿಗೆ ಸಿಎಂ ಆಗುವ ಅವಕಾಶ ಇದೆ | ವಿಧಾನ ಪರಿಷತ್ ಸದಸ್ಯ ಪುಟ್ಟಣ್ಣ ಹೇಳಿಕೆ

ಯೋಗೇಶ್ವರ್ ಗೆಲ್ಲಿಸಿದ್ರೆ ಶಕ್ತಿ ಬರುತ್ತೆ

ರಾಮನಗರ: ಸಿದ್ದರಾಮಯ್ಯ ಅವರ ಬಳಿಕ ಡಿ.ಕೆ ಶಿವಕುಮಾರ್ ಅವರಿಗೆ ಸಿಎಂ ಆಗುವ ಎಲ್ಲಾ ಅವಕಾಶ ಇದೆ. ಸಿ.ಪಿ ಯೋಗೇಶ್ವರ್ ಅವರನ್ನ ಗೆಲ್ಲಿಸಿದ್ರೆ ಡಿ.ಕೆ.ಶಿವಕುಮಾರ್‌ಗೆ ಶಕ್ತಿ ಬರುತ್ತೆ ಎಂದು ಕಾಂಗ್ರೆಸ್ ವಿಧಾನ ಪರಿಷತ್ ಸದಸ್ಯ ಪುಟ್ಟಣ್ಣ ಹೇಳಿದ್ದಾರೆ.

ಚನ್ನಪಟ್ಟಣ ಉಪಚುನಾವಣೆ ಹಿನ್ನೆಲೆಯಲ್ಲಿ ತಾಲೂಕಿನ ಕೋಡಂಬಳ್ಳಿ ಗ್ರಾಮದಲ್ಲಿ ನಡೆದ ಕಾಂಗ್ರೆಸ್ ಕಾರ್ಯಕರ್ತರ ಸಮನ್ವಯ ಸಭೆಯನ್ನುದ್ದೇಶಿಸಿ ಅವರು ಮಾತನಾಡಿದರು.

ಸಿದ್ದರಾಮಯ್ಯ ಬಳಿಕ ಸಿಎಂ ಆಗುವ ಎಲ್ಲಾ ಅವಕಾಶ ಡಿಕೆಶಿಗೆ ಇದೆ. ಯೋಗೇಶ್ವರ್ ಗೆಲ್ಲಿಸಿದ್ರೆ, ಶಿವಕುಮಾರ್‌ಗೆ ಶಕ್ತಿ ಬರುತ್ತೆ. ಡಿ.ಕೆ ಸುರೇಶ್ ಸೋಲಿಸಲು ಕುಮಾರಸ್ವಾಮಿ ಭಾವನನ್ನ ತಂದು ನಿಲ್ಲಿಸಿದ್ರು. ಈಗ ಈ ಕ್ಷೇತ್ರವನ್ನ ಯೋಗೇಶ್ವರ್‌ಗೆ ಬಿಟ್ಟುಕೊಡಬಹುದಿತ್ತು. ಆದರೆ ಅವರ ಮನೆಯವರಿಗೆ ಬಿಟ್ಟು ಬೇರೆ ಯಾರಿಗೂ ಕುಮಾರಸ್ವಾಮಿ ಟಿಕೆಟ್ ಕೊಡಲ್ಲ. ಕುಮಾರಸ್ವಾಮಿ ಟೂರಿಂಗ್ ಟಾಕೀಸ್, ಎಲ್ಲೂ ನಿಲ್ಲಲ್ಲ ಎಂದು ವ್ಯಂಗ್ಯವಾಡಿದ್ದಾರೆ.

- » ಕೋಡಂಬಳ್ಳಿ ಗ್ರಾಮದಲ್ಲಿ ಕಾಂಗ್ರೆಸ್ ಕಾರ್ಯಕರ್ತರ ಸಮನ್ವಯ ಸಭೆ
- » ಕುಮಾರಸ್ವಾಮಿ ಎರಡು ಬಾರಿ ಗೆದ್ದು ಏನು ಕೊಟ್ಟಿದ್ದಾರೆ?
- » ಸಿಪಿವೈ ಗೆದ್ದರೆ ಹೆಚ್ಚಿನ ಅನುದಾನ ತಂದು ಕ್ಷೇತ್ರ ಅಭಿವೃದ್ಧಿ
- » ಭರವಸೆಗಳ ಮಹಾಪೂರ

ಡಿ.ಕೆ ಸುರೇಶ್ ಅವರ ಸೋಲನ್ನು ಮರೆಯೋಕೆ ಸಿಪಿವೈ ಗೆಲ್ಲಿಸಬೇಕು. ಅದಕ್ಕಾಗಿ ಎಲ್ಲರನ್ನೂ ಮನವೊಲಿಸಿ ಯೋಗೇಶ್ವರ್ ಪರ ಕೆಲಸ ಮಾಡಬೇಕು. ಯೋಗೇಶ್ವರ್ ಕ್ಷೇತ್ರಕ್ಕೆ ನೀರಿನ ಸೌಲಭ್ಯ ಕಲ್ಪಿಸಿಕೊಟ್ಟಿದ್ದಾರೆ. ಡಿಕೆಶಿ ಕ್ಷೇತ್ರದ ಜನರಿಗೆ ಟ್ರಾನ್ಸ್‌ಫಾರ್ಮರ್ ಕೊಟ್ಟಿದ್ದಾರೆ. ಕುಮಾರಸ್ವಾಮಿ ಎರಡು ಬಾರಿ ಗೆದ್ದು ಏನು ಕೊಟ್ಟಿದ್ದಾರೆ? ಕಾಂಗ್ರೆಸ್ ಸರ್ಕಾರ ಇನ್ನೂ 3 ವರ್ಷ ಇರುತ್ತೆ. ಸಿಪಿವೈ ಗೆದ್ದರೆ ಹೆಚ್ಚಿನ ಅನುದಾನ ತಂದು ಕ್ಷೇತ್ರ ಅಭಿವೃದ್ಧಿ ಮಾಡ್ತಾರೆ. ಸ್ವಾಭಿಮಾನ ಉಳಿಸಿಕೊಳ್ಳಬೇಕು ಅಂದ್ರೆ, ಯೋಗೇಶ್ವರ್ ಗೆಲ್ಲಿಸಬೇಕು ಎಂದು ಕರೆ ಕೊಟ್ಟಿದ್ದಾರೆ.

ಬಳಿಕ ಶಾಸಕ ಹೆಚ್.ಸಿ ಬಾಲಕೃಷ್ಣ ಮಾತನಾಡಿ, ಕುಮಾರಸ್ವಾಮಿ ಮನೆದೇವ್ರು ದುರ್ಯೋಧನ, ಅವರ ಲಾಂಛನ ನಾಗರಹಾವು. ಇದನ್ನ ಹೇಳಿದ್ದು ಇದೇ ಯಡಿಯೂರಪ್ಪನವರು. ಈಗ ಕಚ್ಚಿಸಿಕೊಳ್ಳೋಕೆ ಜೊತೆಗೆ ಕರೆದುಕೊಂಡಿದ್ದಾರೆ. ಕುಮಾರಸ್ವಾಮಿ ಯಾರನ್ನೂ ಬೆಳೆಸುವ ಕೆಲಸ ಮಾಡಿಲ್ಲ. ಎಲ್ಲಾ ಕಡೆ ಅವರ ಕುಟುಂಬದರನ್ನ ಪ್ರತಿಷ್ಠಾಪನೆ ಮಾಡ್ತಾರೆ ಎಂದು ಕುಟುಕಿದ್ದಾರೆ. ಕುಮಾರಸ್ವಾಮಿಗೆ ನಾವ್ಯಾರೂ ಒಕ್ಕಲಿಗರ ರೀತಿ ಕಾಣುವುದಿಲ್ವಾ? ನಾವು ಅಣ್ಣ-ತಮ್ಮಂದಿರು, ಈ ಜಿಲ್ಲೆಯ ಮಕ್ಕಳು ನಾವು. ಜಗಳ ಆಡಿದ್ದೀವಿ, ಆದ್ರೆ ದ್ವೇಷ ಮಾಡಿಲ್ಲ. ಸಿಪಿವೈಗೆ ಅನ್ಯಾಯ ಆಗೋದು ಗೊತ್ತಾದಾಗ ಅವರನ್ನು ಕರೆತಂದು ಟಿಕೆಟ್ ಕೊಟ್ಟಿದ್ದೀವಿ. ಅವರು ಟೂರಿಂಗ್ ಟಾಕೀಸ್. ಮಂಡ್ಯಕ್ಕೆ ಹೋದ್ರು, ರಾಮನಗರಕ್ಕೂ ಹೋದ್ರು, ಈಗ ಇಲ್ಲಿಗೆ ಬಂದವ್ರೆ ಎಂದು ಕಿಡಿ ಕಾರಿದ್ದಾರೆ.

ಸ್ವಾಭಿಮಾನ ಇದ್ದರೆ ಯೋಗೇಶ್ವರ್ ಗೆಲ್ಲಿಸಿ

ರಾಮನಗರದಲ್ಲಿ ಸಾಮಾನ್ಯ ಕಾರ್ಯಕರ್ತನನ್ನ ತಂದು ಶಾಸಕನನ್ನಾಗಿ ಸುರೇಶ್ ಮಾಡಿದ್ರು. ಚನ್ನಪಟ್ಟಣದವರಿಗೆ ಸ್ವಾಭಿಮಾನ ಇಲ್ವಾ? ತಾಲೂಕಿಗೆ ನೀರುಕೊಟ್ಟ ಯೋಗೇಶ್ವರ್‌ನ ಸೋಲಿಸಿದ್ರಿ. ನೀರು ಕೊಟ್ಟ ಯೋಗೇಶ್ವರ್‌ಗೆ ವಿಷ ಹಾಕಿದ್ರಿ. ನಿಮಗೆ ದೇವರು ಒಳ್ಳೆಯದು ಮಾಡಲ್ಲ. ಈಗ ಸ್ವಾಭಿಮಾನ ಬೆಳೆಸಿಕೊಳ್ಳಿ ಯೋಗೇಶ್ವರ್ ಗೆಲ್ಲಿಸಿ ಎಂದು ಶಾಸಕ ಮಾರ್ಮಿಕವಾಗಿ ನುಡಿದಿದ್ದರೆ.

ತಾಕತ್ತಿದ್ರೆ ದಾಖಲೆ ಬಿಡುಗಡೆಗೊಳಿಸಿ

ಬೆಳಗಾವಿ: ಬೈರತಿ ಸುರೇಶ್ ಮುಡಾದ ಸಾವಿರಾರು ಫೈಲ್‌ಗಳನ್ನು ತಂದು ಸುಟ್ಟು ಹಾಕಿದ್ದಾರೆ. ತಾಕತ್ತಿದ್ರೆ ನನ್ನ ಅಕ್ರಮದ ದಾಖಲೆಗಳನ್ನು ಆದಷ್ಟು ಬೇಗ ಬಿಡುಗಡೆಗೊಳಿಸಿ ಎಂದು ಕೇಂದ್ರ ಸಚಿವೆ ಶೋಭಾ ಕರಂದ್ಲಾಜೆ ಸವಾಲ್ ಹಾಕಿದ್ದಾರೆ. ನಗರದಲ್ಲಿ ಮಾಧ್ಯಮದವರೊಂದಿಗೆ ಮಾತನಾಡಿದ ಅವರು, ಮುಡಾದ ಬಗ್ಗೆ ನಾನು ಧ್ವನಿ ಎತ್ತಿದೆ, ಧ್ವನಿ ಎತ್ತಿದ ತಕ್ಷಣ ನನ್ನ ಬಗ್ಗೆ ಬೇರೆ ಬೇರೆ ಆರೋಪ ಮಾಡುತ್ತಿದ್ದಾರೆ. ನನ್ನ ವಿರುದ್ಧ ಸರ್ಕಾರದ ಹಲರು ಆರೋಪ ಮಾಡಿದ್ದಾರೆ. ಶೋಭಾ ಕರಂದ್ಲಾಜೆ ಯಾವುದೇ ಭ್ರಷ್ಟಾಚಾರ ಮಾಡಿಲ್ಲ. ಮಾಡೋದು ಇಲ್ಲ. ನನ್ನ ವಿರುದ್ಧ ದಾಖಲೆ ಬಹಿರಂಗಕ್ಕೆ ಪೊನ್ನಣ್ಣನಿಗೆ ನೇಮಕ ಮಾಡಲಿದೆ. ಪೊನ್ನಣ್ಣನಿಗೆ ವಿದ್ಯುತ್ ಇಲಾಖೆಗೆ ಏನು ಸಂಬಂಧವಿದೆ? ಎಂದು ಪ್ರಶ್ನಿಸಿದರು. ಫೇಕ್ ಫೈಲ್ ಕ್ರಿಯೆಟ್ ಮಾಡಲು ಪೊನ್ನಣ್ಣನಿಗೆ ಜವಾಬ್ದಾರಿ ಕೊಟ್ಟಿದ್ದಾರೆ. ಪೊನ್ನಣ್ಣ ಇರುವುದು ಸಿಎಂ ಕಾನೂನು ಸಲಹೆಗಾರನಾಗಿ ಅಷ್ಟೇ. ಅದರಲ್ಲಿ ಒಂದು ಭ್ರಷ್ಟಾಚಾರ ಮಾಡಲು ಹೊರಟಿದ್ದೀರಿ. ನಿಮ್ಮ ಬಳಿ ಇರುವ ದಾಖಲೆ ತಕ್ಷಣ ಹೊರಗೆ ಹಾಕಬೇಕು. ನಿಮ್ಮಗೆ ಈಗ ಸಂಕಷ್ಟ ಶುರುವಾಗಿದೆ. ಮೈಸೂರಿನಿಂದ ಫೈಲ್ ತಂದಿದ್ದು ಸತ್ಯ, ಸುಟ್ಟು ಹಾಕಿದ್ದು ಸತ್ಯ. ಮುಡಾ ಬಗ್ಗೆ ತನಿಖೆ ಆರಂಭವಾಗಿದೆ. ತನಿಖೆಗೆ ಕೇಂದ್ರ ಸಂಸ್ಥೆಗಳು ಒಳಹೊಕ್ಕಿವೆ. ಈ ಭಯದಿಂದ ನನ್ನ ಮೇಲೆ ಆರೋಪ ಮಾಡುತ್ತಿದ್ದಾರೆ ಎಂದು ವಾಗ್ದಾಳಿ ನಡೆಸಿದರು.

ಎಷ್ಟಾದ್ರೂ ಹಣ ಸುರಿದು ಚುನಾವಣೆ ಮಾಡೋದು ಹೆಚ್‌ಡಿಕೆ ಬಳಿ ಇರೋ ಅಸ್ತ್ರ

ರಾಮನಗರ: ಕಣ್ಣೀರು ಹಾಕಲು ನನಗೆ ಬರಲ್ಲ, ನಾನು ಕಣ್ಣಿರು ಹಾಕಲ್ಲ, ನನಗೆ ನಾಟಕ ಮಾಡಲು ಬರಲ್ಲ ಎಂದು ಚನ್ನಪಟ್ಟಣ ಕಾಂಗ್ರೆಸ್ ಅಭ್ಯರ್ಥಿ ಸಿಪಿ ಯೋಗೇಶ್ವರ್ ಪರೋಕ್ಷವಾಗಿ ಹೆಚ್‌ಡಿಕೆಗೆ ಟಾಂಗ್ ಕೊಟ್ಟಿದ್ದಾರೆ. ಕೋಡಂಬಳ್ಳಿ ಗ್ರಾಮದಲ್ಲಿ ಕಾಂಗ್ರೆಸ್ ಸಮನ್ವಯ ಸಭೆ ನಡೆಸಿ ಮಾತನಾಡಿದ ಅವರು, ಚನ್ನಪಟ್ಟಣ ತಾಲೂಕಿನಲ್ಲಿ ಇದು ನನ್ನ 10ನೇ ಚುನಾವಣೆ. ಈ ಉಪಚುನಾವಣೆ ಬರುತ್ತದೆ ಎಂದು ನಾನು ಅಂದುಕೊಂಡಿರಲಿಲ್ಲ. ಕುಮಾರಸ್ವಾಮಿ ರಾಜಕೀಯ ಮಹತ್ವಾಕಾಂಕ್ಷೆಯಿಂದ ಬೈ ಎಲೆಕ್ಷನ್ ಬಂತು. ಎಂಎಲ್‌ಎ ಆಗಿ ಅವರು ಒಮ್ಮೆಯೂ ಕ್ಷೇತ್ರಕ್ಕೆ ಬಂದಿಲ್ಲ. ಮೊನ್ನೆ 150 ಕೆರೆ ತುಂಬಿಸಿದ್ದೇವೆ ಎನ್ನುತ್ತಿದ್ದರು. ಅವರಿಗೆ ಚನ್ನಪಟ್ಟಣದಲ್ಲಿ ಎಷ್ಟು ಕೆರೆ ಇದೆ ಅಂತ ಗೊತ್ತಿಲ್ಲ ಎಂದು ಕಿಡಿಕಾರಿದರು. ನಾನು, ಸುರೇಶ್ ಸೇರಿ ಒಂದು ಹೊಸ ಯೋಜನೆ ಬಗ್ಗೆ ಆಲೋಚನೆ ಮಾಡಿದ್ದೇವೆ. ಕೆಆರ್‌ಎಸ್‌ನಿಂದ ಮಾರ್ಕೋನಹಳ್ಳಿ ಡ್ಯಾಂಗೆ ನೀರು ತಂದು ಅದನ್ನು ಕಣ್ವ, ಇಗ್ಗಲೂರು ಡ್ಯಾಂಗೆ ತರಬಹುದು. ಕುಮಾರಸ್ವಾಮಿ ಎರಡು ಬಾರಿ ಗೆದ್ದರೂ ಒಂದು ಕೆರೆ ತುಂಬಿಸಲಿಲ್ಲ. ಶಿವಲಿಂಗೇಗೌಡರಿಗೆ ಅವರ ಎಲ್ಲಾ ಮರ್ಮಗಳು ಗೊತ್ತು. ಅವರ ಪ್ಲಾನ್‌ಗಳು ನಮ್ಮ ಬಹುತೇಕ ನಾಯಕರಿಗೆ ಗೊತ್ತು. ನನ್ನ ಮೇಲೆ ಅವರ ಮನೆಯವರು ಯಾಕೆ ಹೀಗೆ ಮುಗಿಬೀಳುತ್ತಿದ್ದಾರೋ ಗೊತ್ತಿಲ್ಲ. ನಾನೇನು ತಪ್ಪು ಮಾಡಿದ್ದೀನಿ? ನನ್ನ ಮೇಲೆ ಯಾಕೆ ಹೀಗೆ ಬೀಳ್ತಾರೆ? ಕುಮಾರಸ್ವಾಮಿ ಬಂದ್ರು, ಅವರ ಪತ್ನಿ ಬಂದ್ರು ಈಗ ಮಗ ಬಂದ್ರು ಎಂದು ವಾಗ್ದಾಳಿ ನಡೆಸಿದರು. ಮೊನ್ನೆ 500 ಬಸ್ ಮಾಡಿ ಜನ ಸೇರಿಸಿ ನಾಮಪತ್ರ ಸಲ್ಲಿಕೆ ಮಾಡಿದರು. ಕೇಂದ್ರದಲ್ಲಿ ಮಂತ್ರಿ ಆಗಿದ್ದಾರೆ. ಎಷ್ಟಾದ್ರೂ ಹಣ ತಂದು ಚುನಾವಣೆ ಮಾಡೋಕೆ ನಿಂತಿದ್ದಾರೆ. ಈ ಬಗ್ಗೆ ಚುನಾವಣಾ ಆಯೋಗಕ್ಕೆ ಕೇಳಿದೆ. ಈಗ ಚುನಾವಣಾ ಆಯೋಗ ಕೇಸ್ ಹಾಕಿ 96 ಬಸ್ ಸೀಜ್ ಮಾಡಿ ಕ್ರಮ ಕೈಗೊಳ್ಳುತ್ತಾರೆ ಎಂದರು.

ಯಥೇಚ್ಛವಾಗಿ ಹಣ ಸುರಿದು ಚುನಾವಣೆ ಮಾಡೋದು ಕುಮಾರಸ್ವಾಮಿಗೆ ಇರುವ ಒಂದೇ ಅಸ್ತ್ರ. ನನ್ನ ಬಳಿ ಅಷ್ಟು ಹಣ ಇಲ್ಲ, ಎರಡು ಬಾರಿ ಸೋತಿದ್ದೇನೆ. ಜನರೇ ನನ್ನ ಪರವಾಗಿ ಚುನಾವಣೆ ಮಾಡುತ್ತಾರೆ. ನನ್ನ ಎಲ್ಲರೂ ಪಕ್ಷಾಂತರಿ ಎನ್ನುತ್ತಾರೆ. ಯಾಕೆ ಕಾಂಗ್ರೆಸ್ ಬಿಟ್ಟು ಹೋಗಿದ್ರಿ ಎಂದು ಕೇಳುತ್ತಾರೆ. ಅವತ್ತು ನೀರಾವರಿ ಯೋಜನೆಗಾಗಿ ಪಕ್ಷ ಬಿಟ್ಟು ಹೋಗಿದ್ದೆ. ಕ್ಷೇತ್ರದ ಅಭಿವೃದ್ಧಿಗಾಗಿ ನಾನು ಪಕ್ಷಾಂತರ ಮಾಡಿದ್ದೇನೆ ಎಂದು ಹೇಳಿದರು.

ರಾಮುಲು-ಜನಾರ್ದನ ರೆಡ್ಡಿ ಜಂಟಿ ಪ್ರಚಾರ

ಬಳ್ಳಾರಿ: ಸಂಡೂರು ಉಪಚುನಾವಣೆ ಅಖಾಡ ರಂಗೇರಿದ್ದು, ಬಿಜೆಪಿ ಅಭ್ಯರ್ಥಿ ಬಂಗಾರು ಹನುಮಂತು ಭರ್ಜರಿ ಪ್ರಚಾರ ಆರಂಭಿಸಿದ್ದಾರೆ. ಇದುವರೆಗೂ ಪ್ರಚಾರದಿಂದ ದೂರವೇ ಉಳಿದಿದ್ದ ಮಾಜಿ ಸಚಿವ ಶ್ರೀರಾಮುಲು ಕೊನೆಗೂ ಸಂಡೂರು ಉಪಚುನಾವಣೆ ಪ್ರಚಾರಕ್ಕೆ ಎಂಟ್ರಿ ಕೊಟ್ಟಿದ್ದು, ಜನಾರ್ದನ ರೆಡ್ಡಿ ಜೊತೆ ಜಂಟಿ ಪ್ರಚಾರ ಆರಂಭಿಸಿದ್ದಾರೆ. 2023ರ ಚುನಾವಣೆ ವೇಳೆ ಶ್ರೀರಾಮುಲು ಹಾಗೂ ಜನಾರ್ದನ ರೆಡ್ಡಿ ಆಂತರಿಕ ಭಿನ್ನಾಭಿಪ್ರಾಯದಿಂದ ದೂರವಾಗಿದ್ದರು. ಸಂಡೂರು ಚುನಾವಣೆ ವೇಳೆ ಶ್ರೀರಾಮುಲುಗಿಂತ ಮುಂಚೆನೇ ಜನಾರ್ದನ ರೆಡ್ಡಿ ಪ್ರಚಾರದ ಅಖಾಡಕ್ಕೆ ಧುಮುಕಿದ್ದರು. ಆಂತರಿಕ ಸಮಸ್ಯೆಯಿಂದ ಹಿಂದೆ ಸರಿದಿದ್ದ ರಾಮುಲು ಅವರನ್ನು ಬಿಜೆಪಿ ರಾಜ್ಯಾಧ್ಯಕ್ಷ ವಿಜಯೇಂದ್ರ ಮನವೊಲಿಸಿದ್ದರು. ನಾಮಪತ್ರ ಸಲ್ಲಿಕೆ ಬಳಿಕ ಪ್ರಚಾರಕ್ಕೆ ಬರುತ್ತೇನೆ ಎಂದಿದ್ದ ರಾಮುಲು ಇದೀಗ ಪ್ರಚಾರಕ್ಕೆ ಬಂದಿದ್ದಾರೆ. ಆದರೆ ರಾಮುಲು- ಜನಾರ್ದನ ರೆಡ್ಡಿ ಜಂಟಿ ಪ್ರಚಾರದ ನಡುವೆಯೂ ಬಿಜೆಪಿ ನಾಯಕರಿಗೆ ಒಳೇಟಿನ ಆತಂಕ ಕಾಡುತ್ತಿದೆ. ಇತ್ತ ಕಾಂಗ್ರೆಸ್‌ನಲ್ಲೂ ಎಲ್ಲವೂ ಸರಿ ಇಲ್ಲ ಅನ್ನೋದು ಸ್ಪಷ್ಟವಾಗಿದೆ. ಜಿಲ್ಲೆಯಲ್ಲಿ ನಾಲ್ವರು ಕಾಂಗ್ರೆಸ್ ಶಾಸಕರಿದ್ದರೂ ಯಾರೊಬ್ಬರೂ ಇದುವರೆಗೂ ಪ್ರಚಾರ ಕಾರ್ಯದಲ್ಲಿ ತೊಡಗಿಲ್ಲ. ಸಂಸದ ತುಕಾರಾಂ ಹಾಗೂ ಪತ್ನಿ ಅನ್ನಪೂರ್ಣ ತುಕಾರಾಂ ಮಾತ್ರ ಪ್ರಚಾರ ಮಾಡುತ್ತಿದ್ದಾರೆ.

ಜಾತಿಗಣತಿ ವರದಿ ಆಧಾರದ ಮೇಲೆ ಹಳ್ಳಿಕಾರ್ ಸಮುದಾಯಕ್ಕೆ ನ್ಯಾಯ ಒದಗಿಸುತ್ತೇವೆ

ಬೆಂಗಳೂರು: ಕೇಂದ್ರ ಸರ್ಕಾರ ಆರ್ಥಿಕವಾಗಿ ಹಿಂದುಳಿದವರಿಗೆ 10% ಮೀಸಲಾತಿ ಕೊಟ್ಟಿದೆ. ಈ ಮೀಸಲಾತಿಗೆ ನೀವು ಬಂದರೆ ನಿಮಗೂ ಈ ಸೌಲಭ್ಯ ಸಿಗುತ್ತದೆ. ಇಲ್ಲದಿದ್ದರೇ ಜಾತಿಗಣತಿ ವರದಿ ಆಧಾರದ ಮೇಲೆ ನ್ಯಾಯ ಒದಗಿಸುತ್ತೇವೆ ಎಂದು ಸಿಎಂ ಸಿದ್ದರಾಮಯ್ಯ ಭರವಸೆ ನೀಡಿದರು.

ನಗರದ ಮೈಸೂರು ರಸ್ತೆಯ ಖಾಸಗಿ ಕಲ್ಯಾಣ ಮಂಟಪದಲ್ಲಿ ನಡೆದ ರಾಜ್ಯ ಹಳ್ಳಿ ಕಾರ್ ಸಮಾವೇಶದಲ್ಲಿ ಸಿಎಂ ಸಿದ್ದರಾಮಯ್ಯ ಹಾಗೂ ಡಿಸಿಎಂ ಡಿ.ಕೆ.ಶಿವಕುಮಾರ್ ಭಾಗವಹಿಸಿದ್ದರು. ಸಮಾವೇಶದಲ್ಲಿ ಹಳ್ಳಿಕಾರ್ ಸಮುದಾಯದ ಮುಖಂಡರು ತಮ್ಮ ಸಮುದಾಯವನ್ನು 3ಎ ಯಿಂದ ಪ್ರವರ್ಗ-1ಕ್ಕೆ ಸೇರಿಸಬೇಕೆಂದು ಮನವಿ ಮಾಡಿದರು. ಇದಕ್ಕೆ ಸಿಎಂ, ಡಿಸಿಎಂ ಸ್ಪಂದಿಸಿದರು. ಬಳಿಕ ಸಮಾವೇಶದಲ್ಲಿ ಭಾಗವಹಿಸಿ ಮಾತನಾಡಿದ ಸಿಎಂ, 1931ರ ಬಳಿಕ ನಾನು ಜಾತಿಗಣತಿ ವರದಿಗೆ ಆದೇಶ ಮಾಡಿದ್ದೆ. ನಿಮಗೆ ನಾವು ಜಾತಿಗಣತಿ ಆಧಾರದ ಮೇಲೆ ನ್ಯಾಯ ಒದಗಿಸುತ್ತೇವೆ. ನಿಮ್ಮನ್ನ 3ಎಗೆ ಸೇರಿಸುವುದು ಸಮಂಜಸವಲ್ಲ. ಕೇವಲ 65 ಸಾವಿರ ಜನರು ಇರುವ ಹಳ್ಳಿ ಕಾರ್ ಸಮುದಾಯದಲ್ಲಿ ಒಬ್ಬರೇ ಒಬ್ಬರು ಐಎಎಸ್, ಐಪಿಎಸ್ ಅಧಿಕಾರಿಗಳಿಲ್ಲ. ಹೀಗಾಗಿ ನಾನು ನಿಮ್ಮ ಪರವಾಗಿ ಸಹಾನುಭೂತಿಯಿಂದ ಇದ್ದೇನೆ. ಸಾಮಾಜಿಕ ನ್ಯಾಯದಿಂದ ನಾವು ಹಿಂದೆ ಬೀಳಲ್ಲ ಎಂದು ಮನವಿಗೆ ಪ್ರತಿಕ್ರಿಯಿಸಿದರು.

ನನಗೆ ಹಳ್ಳಿಕಾರ ಸಮುದಾಯದ ಬಗ್ಗೆ ಸಹಾನುಭೂತಿ ಇದೆ. ಖಂಡಿತಾ ಸಹಾಯ ಮಾಡುತ್ತೇನೆ. ಹಳ್ಳಿಕಾರ ಸಮುದಾಯವನ್ನು ಪ್ರವರ್ಗ 3ಎ ಸೇರಿಸಿದ್ದು ಸರಿಯಲ್ಲ. ಪ್ರವರ್ಗ 1ಕ್ಕೆ ಸೇರಿಸಬೇಕು ಎನ್ನುವ ಬೇಡಿಕೆ ಬಗ್ಗೆ ವರದಿ ತರಿಸಿಕೊಂಡು ನಂತರ ಸೂಕ್ತ ತೀರ್ಮಾನ ಮಾಡುತ್ತೇನೆ. ಹಳ್ಳಿಕಾರ್ ಸಮುದಾಯ ರಾಜಕೀಯ, ಸಾಮಾಜಿಕ, ಆರ್ಥಿಕವಾಗಿ ಹಿಂದುಳಿದಿದೆ. ಪಶುಸಂಗೋಪನೆ ಈ ಸಮುದಾಯದ ಮೂಲ ಕುಲಕಸುಬಾಗಿದೆ. ಸಮುದಾಯಗಳಿಗೆ ವಿದ್ಯೆ, ಶಿಕ್ಷಣ ಪರಿಣಾಮಕಾರಿಯಾದ ಅಸ್ತ್ರ. ಶಿಕ್ಷಿತರಾದಾಗ ಮಾತ್ರ ತಮ್ಮ ಪಾಲನ್ನು ಪಡೆಯಲು ಸಾಧ್ಯ. ಹಳ್ಳಿಕಾರ್ ಸಮುದಾಯದಲ್ಲಿ ಐಎಎಸ್, ಐಪಿಎಸ್ ಆದವರೂ ಯಾರೂ ಇಲ್ಲ. ಇದನ್ನು ನೋಡಿದಾಗ ಶೈಕ್ಷಣಿಕವಾಗಿ ಸಮುದಾಯ ತೀರಾ ಹಿಂದುಳಿದಿದೆ. ಶೂದ್ರ ಜನಾಂಗ ಶತ ಶತಮಾನಗಳ ಕಾಲ ಅಕ್ಷರ ಸಂಸ್ಕೃತಿಯಿಂದ ಹಿಂದುಳಿದಿವೆ ಎಂದರು. 3ಎ ನಲ್ಲಿರುವ ಜನಾಂಗವನ್ನು ಪ್ರವರ್ಗ ಒಂದಕ್ಕೆ ಸೇರಿಸುವ ಪ್ರಸ್ತಾಪವಿದೆ. ಇವತ್ತು ಜಾತಿ ಜನಗಣತಿ ಮಾಡುವ ಅಗತ್ಯವಿಲ್ಲ. ಆರ್ಥಿಕ, ಸಾಮಾಜಿಕ, ಶೈಕ್ಷಣಿಕ ಜನಗಣತಿ ಮಾಡಿಸಿದ್ದೆ. ಅವರು ಇತ್ತೀಚೆಗೆ ವರದಿ ಕೊಟ್ಟಿದ್ದಾರೆ. ಆ ವರದಿಯನ್ನು ಇನ್ನೂ ನಾನು ನೋಡಿಲ್ಲ. ಆ ವರದಿ ನೋಡಿದರೆ ಮಾತ್ರ ಯಾವ ಜನಾಂಗ ಸಾಮಾಜಿಕ, ಶೈಕ್ಷಣಿಕವಾಗಿ, ರಾಜಕೀಯವಾಗಿ ಹಿಂದುಳಿದಿದ್ದಾರೆ ಎಂದು ಗೊತ್ತಾಗುತ್ತದೆ ಎಂದು ತಿಳಿಸಿದರು.

ಕುಮಾರಸ್ವಾಮಿ ಮನೆದೇವ್ರು ದುರ್ಯೋಧನ, ಲಾಂಛನ ನಾಗರಹಾವು ಅಂದಿದ್ದು ಯಡಿಯೂರಪ್ಪ

ರಾಮನಗರ: ಕುಮಾರಸ್ವಾಮಿ ಮನೆದೇವ್ರು ದುರ್ಯೋಧನ, ಅವರ ಲಾಂಛನ ನಾಗರಹಾವು. ಇದನ್ನ ಹೇಳಿದ್ದು ಇದೇ ಯಡಿಯೂರಪ್ಪನವರು. ಈಗ ಕಚ್ಚಿಸಿಕೊಳ್ಳೋಕೆ ಜೊತೆಗೆ ಕರೆದುಕೊಂಡಿದ್ದಾರೆ ಎಂದು ಕಾಂಗ್ರೆಸ್ ಶಾಸಕ ಹೆಚ್.ಸಿ ಬಾಲಕೃಷ್ಣ ಲೇವಡಿ ಮಾಡಿದ್ದಾರೆ.

ಚನ್ನಪಟ್ಟಣ ಉಪಚುನಾವಣೆ ಹಿನ್ನೆಲೆ ಕಾಂಗ್ರೆಸ್ ಅಭ್ಯರ್ಥಿ ಸಿ.ಪಿ ಯೋಗೇಶ್ವರ್ ಪರ ಮಾಜಿ ಸಂಸದ ಡಿ.ಕೆ. ಸುರೇಶ್ ನೇತೃತ್ವದಲ್ಲಿ ಸಮನ್ವಯ ಸಭೆ ನಡೆಸಿದರು. ತಾಲೂಕಿನ ಕೋಡಂಬಳ್ಳಿ ಜಿ.ಪಂ ವ್ಯಾಪ್ತಿಯ ಕಾರ್ಯಕರ್ತರ ಸಭೆ ನಡೆಯಿತು. ಸಭೆಯಲ್ಲಿ ಅಭ್ಯರ್ಥಿ ಯೋಗೇಶ್ವರ್, ಶಾಸಕ ಹೆಚ್.ಸಿ ಬಾಲಕೃಷ್ಣ, ಎಂಎಲ್‌ಸಿಗಳಾದ ಎಸ್.ರವಿ, ಪುಟ್ಟಣ್ಣ ಕಾಂಗ್ರೆಸ್ ಜಿಲ್ಲಾಧ್ಯಕ್ಷ ಗಂಗಾಧರ್ ಉಪಸ್ಥಿತರಿದ್ದರು.

ಸಭೆಯನ್ನುದ್ದೇಶಿಸಿ ಮಾತನಾಡಿದ ಶಾಸಕರು, ಕುಮಾರಸ್ವಾಮಿ ಮನೆದೇವ್ರು ದುರ್ಯೋಧನ, ಅವರ ಲಾಂಛನ ನಾಗರಹಾವು. ಇದನ್ನ ಹೇಳಿದ್ದು ಇದೇ ಯಡಿಯೂರಪ್ಪನವರು. ಈಗ ಕಚ್ಚಿಸಿಕೊಳ್ಳೋಕೆ ಜೊತೆಗೆ ಕರೆದುಕೊಂಡಿದ್ದಾರೆ. ಕುಮಾರಸ್ವಾಮಿ ಯಾರನ್ನೂ ಬೆಳೆಸುವ ಕೆಲಸ ಮಾಡಿಲ್ಲ. ಎಲ್ಲಾ ಕಡೆ ಅವರ ಕುಟುಂಬದರನ್ನ ಪ್ರತಿಷ್ಠಾಪನೆ ಮಾಡ್ತಾರೆ ಎಂದು ಕುಟುಕಿದ್ದಾರೆ.

ಕುಮಾರಸ್ವಾಮಿಗೆ ನಾವ್ಯಾರೂ ಒಕ್ಕಲಿಗರ ರೀತಿ ಕಾಣುವುದಿಲ್ವಾ? ನಾವು ಅಣ್ಣ-ತಮ್ಮಂದಿರು, ಈ ಜಿಲ್ಲೆಯ ಮಕ್ಕಳು ನಾವು. ಜಗಳ ಆಡಿದ್ದೀವಿ, ಆದ್ರೆ ದ್ವೇಷ ಮಾಡಿಲ್ಲ. ಸಿಪಿವೈಗೆ ಅನ್ಯಾಯ ಆಗೋದು ಗೊತ್ತಾದಾಗ ಅವರನ್ನು ಕರೆತಂದು ಟಿಕೆಟ್ ಕೊಟ್ಟಿದ್ದೀವಿ. ಅವರು ಟೂರಿಂಗ್ ಟಾಕೀಸ್. ಮಂಡ್ಯಕ್ಕೆ ಹೋದ್ರು, ರಾಮನಗರಕ್ಕೂ ಹೋದ್ರು, ಈಗ ಇಲ್ಲಿಗೆ ಬಂದವ್ರೆ, ಎಂದು ಕಿಡಿ ಕಾರಿದ್ದಾರೆ.

ಬೆಂಗಳೂರಿನಲ್ಲಿ ಪಟಾಕಿ ಖರೀದಿಗೆ ಮುಗಿಬಿದ್ದ ಜನ

ಕಳೆದ ವರ್ಷ ಪಟಾಕಿಯಿಂದಾಗಿ ಅಗ್ನಿ ದುರಂತ ಸಂಭವಿಸಿತ್ತು. ಈ ಬಾರಿ ಘಟನೆ ಮರುಕಳಿಸದಂತೆ ಕಠಿಣ ನಿಯಮಗಳನ್ನು ರೂಪಿಸಲಾಗಿದೆ.

ಅವಘಡ ತಡೆಗೆ ಕಠಿಣ ನಿಯಮ

ಅಗ್ನಿ ಅವಘಡಗಳು ಸಂಭವಿಸದಂತೆ ಮುನ್ನೆಚ್ಚರಿಕೆ ವಹಿಸಲು ಕಟ್ಟುನಿಟ್ಟಿನ ಕ್ರಮವಹಿಸುವಂತೆ ಸೂಚಿಸಲಾಗಿದೆ. ನಿಯಮಗಳಿಗೆ ಅನುಗುಣವಾಗಿ ಪಟಾಕಿ ಸ್ಟಾಲ್ ತೆರೆಯಲಾಗಿದ್ದು, ಹಸಿರು ಪಟಾಕಿಗಳ ಮಾರಾಟಕ್ಕಷ್ಟೇ ಅನುಮತಿ ನೀಡಲಾಗಿದೆ. ಬೆಲೆ ತುಸು ದುಬಾರಿ: ಕಳೆದ ವರ್ಷಕ್ಕೆ ಹೋಲಿಕೆ ಈ ವರ್ಷ ಪಟಾಕಿ ಬೆಲೆ ಕೊಂಚ ಜಾಸ್ತಿಯಾಗಿದೆ. ಇನ್ನು ಈ ವರ್ಷ ಕೂಡ ಹೆಚ್ಚು ಹಸಿರು ಪಟಾಕಿಗಳಿಗಷ್ಟೇ ವ್ಯಾಪಾರಸ್ಥರು ಒತ್ತು ನೀಡಿದ್ದಾರೆ.

ದರ ಹೆಚ್ಚಾದರೂ ಕಡಿಮೆಯಾಗಿಲ್ಲ ಖರೀದಿ!: ಪಟಾಕಿಗಳ ಬೆಲೆ ಜಾಸ್ತಿಯಾದರೂ ಕೂಡ ಕೊಳ್ಳುವವರ ಸಂಖ್ಯೆ ಮಾತ್ರ ಕಡಿಮೆಯಾಗಿಲ್ಲ. ಕಳೆದ ಮೂರು ವರ್ಷಗಳಿಂದ ಹಸಿರು ಪಟಾಕಿಗಳಿಗಷ್ಟೇ ಒತ್ತು ನೀಡಲಾಗುತ್ತಿದ್ದು, ಜನ ಕೂಡ ಹಸಿರುಪಟಾಕಿ ಇರುವ ಚಿಹ್ನೆಗಳನ್ನು ನೋಡಿಯೇ ಖರೀದಿಸುತ್ತಿದ್ದಾರೆ. ಒಟ್ಟಿನಲ್ಲಿ ದೀಪಾವಳಿ ಹಬ್ಬಕ್ಕೆ ಬೆಂಗಳೂರಿನಲ್ಲಿ ಭರದ ಸಿದ್ಧತೆ ಶುರುವಾಗಿದೆ. ಪಟಾಕಿ ಬೆಲೆ ದುಬಾರಿಯಾದರೂ, ಅದನ್ನು ಖರೀದಿಸುವವರ ಸಂಖ್ಯೆ ಹೆಚ್ಚಾಗಿದೆ.

ಮೆಜೆಸ್ಟಿಕ್ ಮುಖ್ಯರಸ್ತೆಗೆ ವೈಟ್ ಟಾಪಿಂಗ್ ಭಾಗ್ಯ

ಸದ್ಯ ವೈಟ್ ಟಾಪಿಂಗ್ ಮಾಡಲು ಸಿದ್ಧವಾಗಿದ್ದು, ವೈಟ್ ಟಾಪಿಂಗ್ ಕಾಮಗಾರಿ ಮುಂದಿನ ತಿಂಗಳ ಮೊದಲ ವಾರದಲ್ಲಿ ಆರಂಭ ಆಗಲಿದೆ. ರಸ್ತೆಯ ಒಂದು ಭಾಗವನ್ನು ಬಂದ್ ಮಾಡಿ ಕಾಮಗಾರಿ ಆರಂಭ ಮಾಡಲಿದ್ದು, ಮತ್ತೊಂದು ಭಾಗದಲ್ಲಿ ರಸ್ತೆ ಸಂಚಾರ ಇರಲಿದೆ. ವೈಟ್ ಟ್ಯಾಪಿಂಗ್ ಕೆಲಸದಿಂದ ಮೆಜೆಸ್ಟಿಕ್ ಸುತ್ತಮುತ್ತ ಟ್ರಾಫಿಕ್ ಜಾಮ್ ಆಗುವ ಸಾಧ್ಯತೆಯಿದೆ.

ಕೆಎಸ್‌ಆರ್‌ಟಿಸಿ, ಬಿಎಂಟಿಸಿ ಓಡಾಟಕ್ಕೆ ಸಮಸ್ಯೆ ಆಗಲಿದೆ. ರೈಲ್ವೆ ಸ್ಟೇಷನ್, ಆನಂದ್ ರಾವ್ ಸರ್ಕಲ್, ಚಿಕ್ಕಪೇಟೆ, ಉಪ್ಪಾರಪೇಟೆ ಸೇರಿದಂತೆ ಮೆಜೆಸ್ಟಿಕ್ ಸುತ್ತಮುತ್ತ ಟ್ರಾಫಿಕ್ ಜಾಮ್ ಆಗಲಿದೆ. ಕಾಮಗಾರಿ ಆರಂಭವಾದ ನಾಲ್ಕು ತಿಂಗಳುಗಳ ಕಾಲ ಈ ಸಮಸ್ಯೆ ಇರಲಿದೆ.

ಮೆಜೆಸ್ಟಿಕ್‌ನಲ್ಲಿ ವೈಟ್ ಟಾಪಿಂಗ್ ಕಾಮಗಾರಿ

ಮೊದಲನೇ ಪುಟದಿಂದ...

ಮಾಡುವುದು ಒಳ್ಳೆಯ ವಿಚಾರವಾದರೆ ಕಾಮಗಾರಿ ಆರಂಭ ಮಾಡಿ ಬೇಗ ಕೆಲಸ ಮುಗಿಸುತ್ತಾರಾ ಎನ್ನುವುದೇ ಸದ್ಯದ ಕುತೂಹಲ.

81 ಲಕ್ಷ ರೂ.ಲೂಟಿ

ಈ ಗ್ರಾಮದಲ್ಲಿ ಮನೆ ಮನೆಗೆ ಗಂಗೆ ಯೋಜನೆ ಕಾಮಗಾರಿ ನಡೆದಿದೆ. ಇಲ್ಲಿಯವರೆಗೂ ನೀರು ಒಂದು ದಿನವೂ ಬಂದಿಲ್ಲ. ಕಳಪೆ ಗುಣಮಟ್ಟದ ನಲ್ಲಿಗಳು, ಮೋಟರ್‌ಗಳನ್ನು ಅಳವಡಿಕೆ ಮಾಡಲಾಗಿದೆ. ಕಾಮಗಾರಿ ನಡೆದ ಕೆಲವೇ ದಿನಗಳಲ್ಲಿ ಇವು ಕಿತ್ತು ಬಂದಿವೆ.

ಈ ಗ್ರಾಮದಲ್ಲಿ 2020-21 ಸಾಲಿನ ಜಲ ಜೀವನ್ ಮಿಷನ್ ಅಡಿಯಲ್ಲಿ 81 ಲಕ್ಷ ರೂ. ಹಣ ಬಿಡುಗಡೆಯಾಗಿತ್ತು. ಗುತ್ತಿಗೆದಾರ ಗುಂಡಗತ್ತಿ ಎಂಬವರಿಗೆ ಟೆಂಡರ್ ಆಗಿ, ಕಾಮಗಾರಿ ಪೂರ್ಣಗೊಂಡಿದೆ. ಕಾಮಗಾರಿ ಸಂಪೂರ್ಣ ಕಳಪೆಯಾಗಿದ್ದು, ಇದನ್ನು ಗ್ರಾಮ ಪಂಚಾಯತಿಗೆ ಹಸ್ತಾಂತರ ಮಾಡಲಾಗುತ್ತಿಲ್ಲ.

ಸರ್ಕಾರದ ಯೋಜನೆ ಅಂದ್ರೆ ಬಹುತೇಕರಲ್ಲಿ ಇದೇ ರೀತಿ ಅಸಡ್ಡೆ ಇರುತ್ತದೆ. ಈ ಕಾಮಗಾರಿಯಲ್ಲಿ ಗುತ್ತಿಗೆದಾರರ ಮತ್ತು ಅಧಿಕಾರಿಗಳು, ಜನ ಪ್ರತಿನಿಧಿಗಳು ಶಾಮೀಲಾಗಿ ಕೊಳ್ಳೆ ಹೊಡೆದಿದ್ದಾರೆ ಎಂಬುದು ಸ್ಥಳೀಯರ ಆರೋಪವಾಗಿದೆ. ಕೂಡಲೇ ತನಿಖೆ ನಡೆಸಿ ತಪ್ಪಿತಸ್ಥರ ವಿರುದ್ಧ ಕ್ರಮ ಕೈಗೊಳ್ಳಬೇಕು ಎಂದು ಗ್ರಾಮಸ್ಥರು ಆಗ್ರಹಿಸಿದ್ದಾರೆ.

ಕೇರಳದ ಹೇಮಾ ಕಮಿಟಿ ಮೂಲಕ ದಾಖಲಾಗಿದ ಕೇಸ್ ಬೆಂಗಳೂರಿಗೆ ವರ್ಗಾವಣೆ

2012ರಲ್ಲಿ ಬೆಂಗಳೂರಿನಲ್ಲಿ ಬಾವುತ್ತಿಯುದೆ ನಮತ್ತಿಲ್ ಎಂಬ ಮಮ್ಮುಟಿ ಸಿನಿಮಾ ಶೂಟಿಂಗ್ ನಡೆಯುತ್ತಿತ್ತು. ಸಿನಿಮಾದಲ್ಲಿ ರಂಜಿತ್ ಎಂಬುವವರು ಕೆಲಸ ಮಾಡುತ್ತಿದ್ದರು. ರಂಜಿತ್‌ಗೆ ಯುವಕನೊಬ್ಬ ಪರಿಚಯವಾಗಿದ್ದ. ಸಿನಿಮಾದಲ್ಲಿ ಅವಕಾಶಕೊಡಿಸುವುದಾಗಿ ಕೇಳಿ ನಂಬರ್ ಕೂಡ ಪಡೆದುಕೊಂಡಿದ್ದ. ಬಳಿಕ ಒಂದು ದಿನ ಕರೆ ಮಾಡಿ, ಬೆಂಗಳೂರು ಏರ್‌ಪೋರ್ಟ್ ಬಳಿಯ ತಾಜ್ ಹೋಟೆಲ್‌ಗೆ ಬರಲು ತಿಳಿಸಿದ್ದ. ಹೋಟೆಲ್‌ಗೆ ಕರೆಸಿ ಯುವಕನ ಮೇಲೆ ಆರೋಪಿ ರಂಜಿತ್ ಲೈಂಗಿಕ ದೌರ್ಜನ್ಯವೆಸಗಿದ್ದ. ಈ ಬಗ್ಗೆ ದೂರುದಾರ ಹೇಮಾ ಕಮಿಟಿ ಮುಂದೆ ಹೇಳಿದ್ದ. ಇದಕ್ಕೆ ಸಂಬಂಧಿಸಿದಂತೆ ಕೇರಳದ ಕಸಬಾ ಪೊಲೀಸ್ ಠಾಣೆಯಲ್ಲಿ ಪ್ರಕರಣ ದಾಖಲಾಗಿತ್ತು. ಸದ್ಯ ಈ ಪ್ರಕರಣ ಬೆಂಗಳೂರಿನ ಕೆಂಪೇಗೌಡ ಅಂತರಾಷ್ಟ್ರೀಯ ವಿಮಾನ ನಿಲ್ದಾಣ ಪೊಲೀಸ್ ಠಾಣೆಗೆ ವರ್ಗಾವಣೆಯಾಗಿದ್ದು, ಐಪಿಸಿ ಸೆಕ್ಷನ್ 377 ಮತ್ತು ಐಟಿ ಕಾಯ್ದೆ 66 ಕಾಯ್ದೆ ಅಡಿಯಲ್ಲಿ ಕೇಸ್ ದಾಖಲಾಗಿದೆ. ಸದ್ಯ ಪ್ರಕರಣ ದಾಖಲಿಸಿಕೊಂಡು ಪೊಲೀಸರು ತನಿಖೆ ನಡೆಸುತ್ತಿದ್ದಾರೆ.

ದರ್ಶನ್‌ಗೆ ಬೆನ್ನು ನೋವೇ ವರವಾಗುತ್ತಾ?

ಬಳ್ಳಾರಿ ಜೈಲಿನ ಅಧಿಕಾರಿಗಳಿಂದ ಬೆಂಗಳೂರು ಕಾರಾಗೃಹ ಹಿರಿಯ ಅಧಿಕಾರಿಗಳಿಗೆ ಮೆಡಿಕಲ್ ರಿಪೋರ್ಟ್ ಸಲ್ಲಿಕೆಯಾಗಲಿದೆ ಎನ್ನಲಾಗಿದೆ. ಕಾರಾಗೃಹ ಇಲಾಖೆ ವಕೀಲರಿಂದ ಹೈಕೋರ್ಟ್ ಗೆ ಸಲ್ಲಿಕೆಯಾಗಲಿದೆ ಎಂದು ಹೇಳಲಾಗುತ್ತಿದೆ. ನಟ ದರ್ಶನ್ ಬೆನ್ನು ನೋವು ಸಂಬಂಧ ಮೆಡಿಕಲ್ ರಿಪೋರ್ಟ್ ಸಲ್ಲಿಕೆಯಾಗಲಿದ್ದು ಬಿಮ್ಸ್ ಆಸ್ಪತ್ರೆ ವೈದ್ಯರಿಂದ ಖುದ್ದು ಬಳ್ಳಾರಿ ಜೈಲಾಧಿಕಾರಿಯೇ ಪಡೆದು ಡಿಜಿಗೆ ರವಾನೆ ಮಾಡಲಿದ್ದಾರೆ ಎನ್ನಲಾಗುತ್ತಿದೆ.

ಈಗಾಗಲೇ ದರ್ಶನ್ ಬೆನ್ನು ನೋವು ಸಂಬಂಧ ಪರೀಕ್ಷೆ ನಡೆಸಿದ ವೈದ್ಯರು ಬಿಮ್ಸ್ ಆಸ್ಪತ್ರೆಯಲ್ಲಿ ಎಂಆರ್‌ಐ ಸ್ಕ್ಯಾನ್ ಮಾಡಿದ್ದರು. ಸ್ಕ್ಯಾನಿಂಗ್ ಮಾಡಿ ಬೆನ್ನುನೋವಿನ ವೈದ್ಯಕೀಯ ವರದಿ ಪಡೆದಿದ್ದ ಬಳ್ಳಾರಿ ಜೈಲಿನ ಅಧಿಕಾರಿಗಳು ಈ ಬಗ್ಗೆ ಪರಶೀಲನೆ ಮಾಡಿದ್ದರು.

ಸಿವಿ ನಾಗೇಶ್ ವಾದ

ದರ್ಶನ್ ಪರ ಹಿರಿಯ ವಕೀಲ ಸಿವಿ ನಾಗೇಶ್ ಅವರು ವಾದಿಸಲಿದ್ದಾರೆ. ಮೆಡಿಕಲ್ ಗ್ರೌಂಡ್ಸ್ ಮೇಲೆ ಜಾಮೀನು ಅರ್ಜಿ ಸಲ್ಲಿಸಿದ ದರ್ಶನ್ ಪರ ವಕೀಲರು ನಟನಿಗೆ ಜಾಮೀನು ಈಗಲಾದರೂ ಸಿಗಬಹುದಾ ಎನ್ನುವ ನಿರೀಕ್ಷೆಯಲ್ಲಿದ್ದಾರೆ.

ನಮ್ಮ ಮೆಟ್ರೋ ನಾಗಸಂದ್ರ, ಮಾದಾವರ ಮಾರ್ಗ ಕಾರ್ಯಾಚರಣೆ ಮತ್ತೆ ವಿಳಂಬ

ಸದ್ಯ ನಾಗಸಂದ್ರ ಟು ಮಾದಾವರ ಮೆಟ್ರೋ ಮಾರ್ಗ ಕಾರ್ಯಾಚರಣೆಗೆ ಸನ್ನದ್ಧವಾಗಿದೆ. ಈ ವಾರ ಲೋಕಾರ್ಪಣೆಯಾಗುವ ಸಾಧ್ಯತೆ ಇದೆ ಎಂದು ಕಳೆದ ವಾರ ವರದಿಯಾಗಿತ್ತು. ಆದರೆ, ಸರ್ಕಾರಗಳ ವಿಳಂಬ ನೀತಿಯಿಂದ ಮತ್ತೆ ಮತ್ತೆ ಸಂಚಾರ ಆರಂಭಕ್ಕಾಗಿ ಕಾಯಬೇಕಾದ ಸ್ಥಿತಿ ನಿರ್ಮಾಣವಾಗಿದೆ .

ನಾಗಸಂದ್ರ ಟು ಮಾದಾವರ ಮೆಟ್ರೋ ಮಾರ್ಗದ ವಾಣಿಜ್ಯ ಸಂಚಾರಕ್ಕೆ ಅಕ್ಟೋಬರ್4 ರಂದೇ ರೈಲ್ವೆ ಸುರಕ್ಷತಾ ಆಯುಕ್ತರು ಅನುಮತಿ ನೀಡಿದ್ದಾರೆ. ಆದರೆ, 3.14 ಕಿಮೀ ಮೀಟರ್ ಮಾರ್ಗ ಉದ್ಘಾಟನೆ ಮಾಡದೆ ನಮ್ಮ ಮೆಟ್ರೋ ಅಧಿಕಾರಿಗಳು ವಿಳಂಬ ಮಾಡುತ್ತಿದ್ದಾರೆ ಎಂದು ಸ್ಥಳೀಯ ನಿವಾಸಿ ಶಿವಶಂಕರ್ ಹಾಗೂ ಇತರರು ಆಕ್ರೋಶ ವ್ಯಕ್ತಪಡಿಸಿದ್ದಾರೆ.

ಒಟ್ಟಿನಲ್ಲಿ ಮೆಟ್ರೋ ಸಂಚಾರ ಶುರುವಾಗಲಿದೆ ಎಂದು ಕಾದಿದ್ದ ನಾಗಸಂದ್ರ, ಮಾದಾವರ ಜನರಿಗೆ ನಿರಾಸೆ ಆಗಿರುವುದಂತು ನಿಜ.

ಮೋದಿ ಪ್ರಭಾವ ಬಳಸಿ ರಷ್ಯಾ - ಉಕ್ರೇನ್ ಯುದ್ಧ ನಿಲ್ಲಿಸಬಹುದು

ಟ್ರಂಪ್ ಅಧ್ಯಕ್ಷರಾಗಿ ಆಯ್ಕೆಯಾದರೆ ಉಕ್ರೇನ್ ಹೋರಾಟಕ್ಕೆ ಭಾರೀ ಹಿನ್ನಡೆಯಾಗಲಿದೆ.

ನಿರ್ದಿಷ್ಟವಾಗಿ ಹೇಳುವುದಾದರೆ, ಬಲವಂತವಾಗಿ ರಷ್ಯಾಕ್ಕೆ ಗಡೀಪಾರು ಮಾಡಲಾದ ಉಕ್ರೇನಿಯನ್ ಮಕ್ಕಳನ್ನು ಮರಳಿ ಕರೆತರಲು ಸಹಾಯ ಮಾಡುವಂತೆ ಝೆಲೆನ್ಸ್ಕಿ ಮೋದಿ ಅವರನ್ನು ಕೇಳಿದರು. ರಷ್ಯಾ ಅಧ್ಯಕ್ಷ ಪುಟಿನ್ ಬಳಿ ಮೋದಿ ತಮ್ಮ ಪ್ರಭಾವ ಬಳಸಿ ಉಕ್ರೇನಿಯನ್ ಮಕ್ಕಳನ್ನು ಮರಳಿ ಕರೆತರಲು ಒತ್ತಾಯಿಸಬಹುದು ಎಂದು ಹೇಳಿದರು. ನಾವು ಈಗಲೇ ನ್ಯಾಟೋ ಸದಸ್ಯತ್ವವನ್ನು ಕೇಳುತ್ತಿಲ್ಲ. ಏಕೆಂದರೆ ಯುದ್ಧದ ಸಮಯದಲ್ಲಿ ಅದು ಸಾಧ್ಯವಿಲ್ಲ ಎಂದು ಝೆಲೆನ್ಸ್ಕಿ ತಿಳಿಸಿದರು.

ತಿರುಪತಿ ಇಸ್ಕಾನ್ ದೇಗುಲಕ್ಕೆ ಮತ್ತೆ ಬಾಂಬ್ ಬೆದರಿಕೆ

3 ದಿನದಲ್ಲಿ 4ನೇ ಇ-ಮೇಲ್

ಇನ್ನು ಇಸ್ಕಾನ್ ದೇಗುಲಕ್ಕೆ ಬೆದರಿಕೆ ಇ-ಮೇಲ್ ಇದೇ ಮೊದಲೇನಲ್ಲ. ಈ ಹಿಂದೆ 3 ಬಾರಿ ಇಂತಹ ಬೆದರಿಕೆ ಇ-ಮೇಲ್ ಗಳು ಬಂದಿದ್ದು, ಇದು ನಾಲ್ಕನೇ ಬಾರಿ ಎಂದು ಅಧಿಕಾರಿಗಳು ತಿಳಿಸಿದ್ದಾರೆ. ಅಕ್ಟೋಬರ್ 26 ರಂದು, ತಿರುಪತಿಯ ಎರಡು ಪ್ರಮುಖ ಹೋಟೆಲ್‌ಗಳಿಗೆ ಬಾಂಬ್ ಬೆದರಿಕೆಗಳು ಬಂದಿದ್ದವು, ತಪಾಸಣೆ ನಡೆಸಿದ ಬಳಿಕ ಇದೊಂದು ಹುಸಿ ಬಾಂಬ್ ಕರೆ ಎಂದು ಪೊಲೀಸರು ತಿಳಿಸಿದ್ದಾರೆ. ತಿರುಪತಿ ಸರ್ಕಲ್ ಇನ್ಸ್‌ಪೆಕ್ಟರ್ ಶ್ರೀನಿವಾಸುಲು ಬೆದರಿಕೆ ಇಮೇಲ್ ಸುದ್ದಿಯನ್ನು ಖಚಿತಪಡಿಸಿದ್ದು, ಕಾರಣರಾದವರನ್ನು ಗುರುತಿಸಲು ಸೂಕ್ತ ಮತ್ತು ಅಗತ್ಯ ಪ್ರಯತ್ನಗಳು ನಡೆಯುತ್ತಿವೆ ಎಂದು ಭರವಸೆ ನೀಡಿದರು. ಇದು ಮತ್ತೊಂದು ಸುಳ್ಳು ಸಂದೇಶ ಎಂದು ಪೊಲೀಸರು ಶಂಕಿಸಿದ್ದಾರೆ.

ವಿದೇಶದಲ್ಲಿ ವಿಶ್ವ ಕರ್ನಾಟಕ ಸುವರ್ಣ ಸಂಭ್ರಮ

ಬೆಂಗಳೂರು: ನ.01 ರಂದು ಪ್ಯಾರಿಸ್, ನ.02ರಂದು ಬರ್ಲಿನ್‌ನಲ್ಲಿ ನಡೆಯಲಿರುವ''ವಿಶ್ವಕರ್ನಾಟಕ ಸುವರ್ಣಸಂಭ್ರಮ-ಹೆಸರಾಯಿತು ಕರ್ನಾಟಕ ಉಸಿರಾಗಲಿ ಕನ್ನಡಸಾಂಸ್ಕೃತಿಕ ಕಾರ್ಯಕ್ರಮದಲ್ಲಿ ಕರ್ನಾಟಕ ದಿಂದ ಹಲವಾರು ಕಲಾವಿದರು ಭಾಗವಹಿಸುತ್ತಿದ್ದಾರೆ. ಫ್ರಾನ್ಸ್ ಕನ್ನಡಬಳಗ(ರಿ) ಪ್ಯಾರಿಸ್, ಆರಂಭ ಟ್ರಸ್ಟ್ (ರಿ) ಬೆಂಗಳೂರು ಸಹಯೋಗದಲ್ಲಿ ಫೌಂಡೇಶನ್ ಡಿ.ಲಾ. ಮಿಷನ್ ಡಿಲಿಂಡೇ ಪ್ಯಾರಿಸ್‌ನಲ್ಲಿ ಕಾರ್ಯಕ್ರಮ ನಡೆಯಲಿದೆ. ಬರ್ಲಿನ್ ಕನ್ನಡಬಳಗ (ರಿ) ಜರ್ಮನಿ, ಆರಂಭಟ್ರಸ್ಟ್(ರಿ) ಬೆಂಗಳೂರು ಸಹಯೋಗದಲ್ಲಿಗೆ ಮೈನ್ ಶಾಫ್ಟ್ ಹೌಸ್ ಸಭಾಂಗಣ, ಬರ್ಲಿನ್‌ನಲ್ಲಿ ಕಾರ್ಯಕ್ರಮ ನಡೆಯಲಿದೆ. ಕಾರ್ಯಕ್ರಮದ ಸಂಯೋಜಕ ಕೆ.ನಾಗರಾಜ್ (ಕಾರ್ಯದರ್ಶಿ, ಆರಂಭಟ್ರಸ್ಟ್(ರಿ) ಬೆಂಗಳೂರು, ಅಧ್ಯಕ್ಷರು, ಅಂತಾರಾಷ್ಟ್ರೀಯ ಕನ್ನಡ ಕಲಾವಿದರ, ಕಲಾಸಂಘ-ಸಂಸ್ಥೆಗಳ ಒಕ್ಕೂಟ ಬೆಂಗಳೂರು),ಕಾರ್ಯಕ್ರಮಕ್ಕೆ ಹಣಸಹಾಯ ಮಾಡಿರುವ ಕಲಾ ಪೋಷಕರಾದ ಟಿ.ವಿ.ಬಾಬು ಭಾಗವಹಿಸುತ್ತಿದ್ದಾರೆ, 18 ಜನಕಲಾವಿದರು ಭಾಗವಹಿಸುತ್ತಿದ್ದು, ಜಾನಪದ ಕನ್ನಡ ಗೀತೆಗಳ ಗಾಯನ, ಶಾಸ್ತ್ರೀಯ ಮತ್ತು ಜಾನಪದನೃತ್ಯ, ಕರ್ನಾಟಕ ಗತವೈಭವ ಸಾರುವ ಗೊಂಬೆಯಾಟ ಪ್ರದರ್ಶನ ನೀಡಲು ತೆರಳುತ್ತಿರುವುದು ಸಂತಸದ ವಿಷಯ. ಹೊಂಗಿರಣ ಗೊಂಬೆಯಾಟ ಕಲಾತಂಡದ ಮುಖ್ಯಸ್ಥರಾದ ಸಿದ್ದುಬಿರಾದರ್, ಬೆಂಗಳೂರು ಅಭಿವೃದ್ಧಿ ಪ್ರಾಧಿಕಾರ ಸದಸ್ಯರಾದ ಪುಟ್ಟಸ್ವಾಮಿಗೌಡ, ಹೆಸರಾಂತ ಗಾಯಕರಾದ ಗೋನಸ್ವಾಮಿ, ಡಾ.ನಾಗೇಶ್, ಡಾ.ಬಿ.ಆರ್ಶಿವಕುಮಾರ್, ಶ್ರೀಮತಿಗೌರಮ್ಮ, ಶ್ರೀಮತಿ ಶೈಲಜಾ, ಪ್ಯಾರಿಸ್, ಬರ್ಲಿನ್, ಜರ್ಮನಿಯಲ್ಲಿ ನೆಲೆಸಿರುವ ಕನ್ನಡಿಗರು ಮುಂತಾದರು ಪಾಲ್ಗೊಳ್ಳಲಿದ್ದಾರೆ.

ಸಂಸ್ಕೃತಿ ಬೆಳೆಸಿ

ಅಭಿಪ್ರಾಯ ವ್ಯಕ್ತಪಡಿಸಿ ಪ್ರಪಂಚದ ಅತ್ಯಂತ ಶ್ರೀಮಂತದೇಶಗಳಾದ ಜರ್ಮನಿ, ಫ್ರಾನ್ಸ್‌ನಲ್ಲಿ ಕರ್ನಾಟಕ ಸರ್ಕಾರದ ಯಾವುದೇ ಅನುದಾನವಿಲ್ಲದೆ ನನ್ನ ಸ್ನೇಹಿತರು, ಹಿತೈಷಿಗಳಾದ ಟಿ.ವಿ.ಬಾಬುರವರ ಹಣ ಸಹಾಯದಿಂದ ಮತ್ತು ಕಲಾವಿದರೇ ವೈಯಕ್ತಿಕವಾಗಿ ಸ್ವಲ್ಪ ಪ್ರಮಾಣದ ಹಣ ಭರಿಸುತ್ತಿದ್ದಾರೆ. ಕನ್ನಡದ ಕಂಪನ್ನ ಪಸರಿಸಲು ವಿದೇಶದಲ್ಲಿ ಜಾನಪದ ಕಲೆ ಸಂಸ್ಕೃತಿ ಉಳಿಸಿ-ಬೆಳೆಸಲು ಕಾರ್ಯಕ್ರಮದಲ್ಲಿ ಪಾಲ್ಗೊಳ್ಳುತ್ತಿರುವುದು ಸಂತಸತಂದಿದೆ. ಮುಂದಿನ ದಿನಗಳಲ್ಲಿ ಕರ್ನಾಟಕ ಸರ್ಕಾರ ತಾತ್ಸಾರ ಮನೋಭಾವ ಬಿಟ್ಟು ಕನ್ನಡಭಾಷೆ, ಜಾನಪದಕಲೆ, ಸಂಸ್ಕೃತಿ ಬೆಳೆಸಿ, ಉಳಿಸಲು ವಿದೇಶದಲ್ಲಿರುವ ಕನ್ನಡಿಗರಲ್ಲೂ ಅಭಿಮಾನ ಮೂಡಿಸಲು ಅನುದಾನ ಮೀಸಲಿಡಬೇಕೆಂದು ಕಾರ್ಯಕ್ರಮದ ಸಂಯೋಜಕ, ಅಂತಾರಾಷ್ಟ್ರೀಯ ಕನ್ನಡಕಲಾವಿದರ, ಕಲಾಸಂಘ-ಸಂಸ್ಥೆಗಳ ಒಕ್ಕೂಟ ಅಧ್ಯಕ್ಷರು, ಆರಂಭ ಟ್ರಸ್ಟ್ ಕಾರ್ಯದರ್ಶಿ ಕೆ.ನಾಗರಾಜ ಮನವಿ ಮಾಡಿದ್ದಾರೆ.

ಅನುಗ್ರಹ ಬಡಾವಣೆಗೆ ರಸ್ತೆ, ಚರಂಡಿ ನಿರ್ಮಿಸಲು ಶಾಸಕರಿಗೆ ಒತ್ತಾಯ

ತುಮಕೂರು: ಸೋಷಿಯಲಿಸ್ಟ್‌ಯೂನಿಟಿ ಸೆಂಟರ್‌ಆಫ್‌ಇಂಡಿಯಾ (ಕಮ್ಯುನಿಸ್ಟ್) ಪಕ್ಷದ ಪದಾಧಿಕಾರಿಗಳು ಹಾಗೂ ಅನುಗ್ರಹ ಬಡಾವಣೆ ನಾಗರೀಕರ ಸಮಿತಿಯುಜಂಟಿಯಾಗಿಗ್ರಾಮಾಂತರ ಶಾಸಕರಾದ ಮಾನ್ಯ ಸುರೇಶ್‌ಗೌಡರವರನ್ನು ಭೇಟಿ ಮಾಡಿ ಮನವಿ ಪತ್ರ ನೀಡಲಾಯಿತು.

ತುಮಕೂರುತಾಲೂಕಿನ ಕಸಬಾ ಹೋಬಳಿಯ ಊರುಕೆರೆಗ್ರಾಮದಅನುಗ್ರಹ ಬಡಾವಣೆಯುಇದುವರೆಗೂ ರಸ್ತೆ, ಚರಂಡಿಗಳನ್ನೇ ಕಂಡಿಲ್ಲ. ಇಂತಹ ನಾಗರಿಕಕಾಲದಲ್ಲಿ ಬಡಾವಣೆಯ ನಾಗರಿಕರು ಮೂಲಭೂತ ಸೌಲಭ್ಯಗಳಿಂದ ವಂಚಿತರಾಗಿದ್ದಾರೆ. ಈ ಬಡಾವಣೆಯಲ್ಲಿಕನಿಷ್ಠ ಸೌಲಭ್ಯಗಳಾದ ರಸ್ತೆ,ಒಳ ಚರಂಡಿ ವ್ಯವಸ್ಥೆಯುಇಲ್ಲದೆಜನ ಪರದಾಡುವಂತಾಗಿದೆ. ಇಲ್ಲಿನರಸ್ತೆಗಳು ತಗ್ಗುದಿಣ್ಣೆಗಳಿಂದ ಕೂಡಿದ್ದು ಗದ್ದೆಗಳಂತೆ ಆಗಿವೆ. ಇನ್ನು ಚರಂಡಿಗಳು ರೋಗ ಹರಡುವ ತಾಣಗಳಾಗಿವೆ. ಈ ಸಮಿಸ್ಯೆಗಳನ್ನು ಬಗೆಹರಿಸುವ ಬಗ್ಗೆ ಇತ್ತೀಚಿಗೆ ಪಂಚಾಯಿತಿಅಭಿವೃದ್ಧಿ ಅಧಿಕಾರಿಗಳ ಗಮನಕ್ಕೆ ತಂದಿದ್ದರ ಫಲವಾಗಿ ರಸ್ತೆಗಳಗುಂಡಿ ಮುಚ್ಚಿ ಮಣ್ಣು ಹಾಕಲು ಮುಂದಾಗಿದ್ದಾರೆ. ಆದರೆಇದುತಾತ್ಕಾಲಿಕ ಪರಿಹಾರವಾಗಿದ್ದು, ತಕ್ಷಣಕ್ಕೆನಾಗರೀಕರಿಗೆ ಅನುಕೂಲವಾಗುತ್ತದೆ ಹೊರತುಇದು ಶಾಶ್ವತ ಪರಿಹಾರವಲ್ಲ. ಶಾಶ್ವತ ಪರಿಹಾರಕ್ಕಾಗಿ ಒಳಚರಂಡಿಗಳನ್ನು ನಿರ್ಮಿಸಬೇಕು ಮತ್ತು ರಸ್ತೆಗಳಿಗೆ ಡಾಂಬರ್ ಹಾಕುವ ಕ್ರಮ ವಹಿಸಬೇಕೆಂದು ಒತ್ತಾಯಿಸಿ ಮನವಿ ಪತ್ರವನ್ನು ನೀಡಲಾಯಿತು.

ಮನವಿಪತ್ರವನ್ನು ಸ್ವೀಕರಿಸಿದ ಮಾನ್ಯ ಶಾಸಕರು ಪ್ರತಿಕ್ರಿಯಿಸಿ ಈ ಬಗ್ಗೆ ಗಮನಹರಿಸುವುದಾಗಿ ತಿಳಿಸಿದ್ದಾರೆ. ಈ ನಿಯೋಗದಲ್ಲಿ ಎಸ್‌ಯುಸಿಐ(ಸಿ) ಪಕ್ಷದ ಸದಸ್ಯರಾದ ಅಶ್ವಿನಿ ಟಿ.ಈ ಮತ್ತುಅನುಗ್ರಹ ಬಡಾವಣೆಯ ನಾಗರೀಕ ಸಮಿತಿಯ ಸದಸ್ಯರಾದ ಶ್ರೀನಿವಾಸ್, ಪದ್ಮನಾಭ್, ಪುಷ್ಪ ಮುಂತಾದ ಸ್ಥಳಿಯರು ಭಾಗವಹಿಸಿದ್ದರು.

ಮೆಡಿಕಲ್ ಕಾಲೇಜು ಆರಂಭಿಸುವಂತೆ ಕಲ್ಪತರು ವಿದ್ಯಾಸಂಸ್ಥೆಗೆ ಸೂಚನೆ

ತಿಪಟೂರು: ನಗರದ ಕಲ್ಪತರು ವಿದ್ಯಾಸಂಸ್ಥೆಗೆ ಕೇಂದ್ರ ಸರ್ಕಾರದ ರೈಲ್ವೆ ಹಾಗೂ ಜಲ ಶಕ್ತಿ ರಾಜ್ಯ ಸಚಿವ ವಿ.ಸೋಮಣ್ಣ ಭೇಟಿ ನೀಡಿದ ಸಂದರ್ಭದಲ್ಲಿ ವಿದ್ಯಾಸಂಸ್ಥೆಯ ಅಧ್ಯಕ್ಷ ತಿಪ್ಪೇರುದ್ರಪ್ಪ ಹಾಗೂ ಪದಾಧಿಕಾರಿಗಳು ಅಭಿನಂದಿಸಿದರು.

ಸಂದರ್ಭದಲ್ಲಿ ಮಾತನಾಡಿದ ಸಚಿವ ವಿ.ಸೋಮಣ್ಣ ಪ್ರತಿ ವರ್ಷ ಸಾವಿರಾರು ಮಕ್ಕಳಿಗೆ ಸುಮಾರು 50 ವರ್ಷಗಳಿಂದ ವಿದ್ಯಾರ್ಜನೆ ನೀಡುತ್ತಿರುವ ಸಂಸ್ಥೆಯ ಕೊಡುಗೆ ಅಪಾರವಾಗಿದ್ದು, ಸಂಸ್ಥೆಯಲ್ಲಿ ನುರಿತ ಅನುಭವಿಗಳ ಪದಾಧಿಕಾರಿಗಳಿದ್ದು, ಬಹಳಷ್ಟು ವಿಶಾಲವಾದ ಸ್ಥಳಾವಕಾಶವಿದ್ದು ಮುಂದಿನ ದಿನಗಳಲ್ಲಿ ಮೆಡಿಕಲ್ ಕಾಲೇಜು ಆರಂಭಿಸುವಂತೆ ಸಂಸ್ಥೆಗೆ ಸೂಚನೆ ನೀಡಿದರು. ಕಾಲೇಜು ಪ್ರಾರಂಭಿಸುವುದಕ್ಕೆ ನಮ್ಮ ಕಡೆಯಿಂದ ಸಹಾಯವನ್ನು ಮಾಡಲಾಗುವುದು ಎಂದು ತಿಳಿಸಿದರು.

ಮೂವರು ಬೈಕ್ ಕಳ್ಳರ ಬಂಧನ: 31 ವಾಹನ ವಶಕ್ಕೆ

ಬೆಂಗಳೂರು: ಎರಡು ಪ್ರಕರಣಗಳಲ್ಲಿ ಮೂವರು ಬೈಕ್ ಕಳ್ಳದನ್ನು ಬಂಧಿಸಿರುವ ನಗರ ಪೊಲೀಸರು, ಅವರಿಂದ 18 ಲಕ್ಷ ಮೌಲ್ಯದ 31 ದ್ವಿಚಕ್ರ ವಾಹನಗಳನ್ನು ವಶಪಡಿಸಿಕೊಂಡಿದ್ದಾರೆ.

ಕುಮಾರಸ್ವಾಮಿ ಲೇಔಟ್ ಪೊಲೀಸರು ಅಕ್ಟೋಬರ್ 20 ರಂದು ಇಬ್ಬರನ್ನು ಬಂಧಿಸಿ 8 ಲಕ್ಷ ಮೌಲ್ಯದ 17 ದ್ವಿಚಕ್ರ ವಾಹನಗಳನ್ನು ವಶಪಡಿಸಿಕೊಂಡು ವಿವಿಧ ಪೊಲೀಸ್ ಠಾಣೆಗಳಲ್ಲಿ ದಾಖಲಾಗಿದ್ದ 17 ಪ್ರಕರಣಗಳನ್ನು ಭೇದಿಸಿದ್ದಾರೆ.

ಅಕ್ಟೋಬರ್ 15 ರಂದು ಯಲಚೇನಹಳ್ಳಿಯಲ್ಲಿ ದ್ವಿಚಕ್ರ ವಾಹನ ಕಳವು ಮಾಡಲಾಗಿತ್ತು. ವಾಹನದ ಮಾಲೀಕ ನೀಡಿದ ದೂರಿನ ಆಧಾರದ ಮೇಲೆ ಪೊಲೀಸರು ಇಬ್ಬರನ್ನು ಬಂಧಿಸಿದ್ದಾರೆ.

ಮತ್ತೊಂದು ಪ್ರಕರಣದಲ್ಲಿ ಮಡಿವಾಳ ಪೊಲೀಸರು ಬನಶಂಕರಿ

ನಿವಾಸಿಯಾಗಿರುವ ಮೆಕ್ಯಾನಿಕ್ ಸೈಯದ್ ಇಲಿಯಾಸ್ (29) ಎಂಬಾತನನ್ನು ಬಂಧಿಸಿ 10 ಲಕ್ಷ ಮೌಲ್ಯದ 14 ದ್ವಿಚಕ್ರ ವಾಹನಗಳನ್ನು ವಶಪಡಿಸಿಕೊಂಡಿದ್ದಾರೆ.

ಇತ್ತೀಚೆಗೆ ಎನ್.ಎಸ್.ಪಾಳ್ಯ ನಿವಾಸಿಯೊಬ್ಬರ ಹೊಸೂರು ಮುಖ್ಯರಸ್ತೆಯ ಹೆಚ್'ಡಿಎಫ್'ಸಿ ಬ್ಯಾಂಕ್ ಎದುರು ನಿಲ್ಲಿಸಿದ್ದ ದ್ವಿಚಕ್ರ ವಾಹನ ಕಳವಾಗಿತ್ತು. ಈ ಸಂಬಂಧ ನೀಡಲಾದ ದೂರಿನ ಮೇರೆಗೆ ತನಿಖೆ ನಡೆಸಿ ಆರೋಪಿಯನ್ನು ಬಂಧಿಸಿದ್ದಾರೆ. ಆರೋಪಿ ವೃತ್ತಿಯಲ್ಲಿ ಮೆಕ್ಯಾನಿಕ್ ಆಗಿದ್ದು, ಪಂಕ್ಚರ್ ಶಾಪ್ ಇರಿಸಿಕೊಂಡಿದ್ದಾನೆ. ಸುಲಭವಾಗಿ ಹಣ ಗಳಿಸುವ ಉದ್ದೇಶದಿಂದ ನಗರದ ವಿವಿಧೆಡೆ ದ್ವಿಚಕ್ರ ವಾಹನ ಕಳವು ಮಾಡುತ್ತಿದ್ದ. ಕದ್ದ ದ್ವಿಚಕ್ರ ವಾಹನಗಳನ್ನು ವಿಲೇವಾರಿ ಮಾಡಲು ಸಿನಿಮೀಯ ಶೈಲಿಯಲ್ಲಿ ಕಥೆ ಕಟ್ಟುತ್ತಿದ್ದ. ತಂದೆ-ತಾಯಿಗೆ ಅನಾರೋಗ್ಯವಾಗಿದ್ದು, ಆಸ್ಪತ್ರೆಗೆ ದಾಖಲಿಸಿದ್ದೇನೆ. ತುರ್ತಾಗಿ ಹಣ ಬೇಕಿದೆ ಎಂದು ಸುಳ್ಳು ಹೇಳಿ ಐದಾರು ಸಾವಿರಕ್ಕೆ ಕದ್ದ ದ್ವಿಚಕ್ರ ವಾಹನ ಮಾರಾಟ ಮಾಡುತ್ತಿದ್ದ. ಈ ವೇಳೆ ಗಿರಾಕಿಗಳು ಸಿಗದಿದ್ದರೆ, ತಾನೇ ಮೆಕ್ಯಾನಿಕ್ ಆಗಿರುವುದರಿಂದ ಬಿಡಿ ಭಾಗಗಳನ್ನು ಕಳಚಿ ಮಾರಾಟ ಮಾಡುತ್ತಿದ್ದ ಎಂದು ಪೊಲೀಸರು ತಿಳಿಸಿದ್ದಾರೆ. ಈತನ ಬಂಧನದ ಮೂಲಕ ಪೊಲೀಸರು ವಿವಿಧ ಪೊಲೀಸ್ ಠಾಣೆಗಳಲ್ಲಿ ದಾಖಲಾಗಿದ್ದ ಒಂಬತ್ತು ಪ್ರಕರಣಗಳನ್ನು ಬೇಧಿಸಿದ್ದಾರೆ. ಈತನ ವಿರುದ್ಧ ಕುಮಾರಸ್ವಾಮಿ ಲೇಔಟ್ ಪೊಲೀಸ್ ಠಾಣೆಯಲ್ಲಿ ಕೊಲೆ ಯತ್ನ ಪ್ರಕರಣ ಕೂಡ ಇರುವುದಾಗಿ ಪೊಲೀಸರು ಮಾಹಿತಿ ನೀಡಿದ್ದಾರೆ

ಬೆನ್ನಿಗೆ ಚೂರಿ ಹಾಕುವವರ ಪತ್ತೆ ಹಚ್ಚಲು ಸೂಚನೆ

ಉಪಚುನಾವಣೆ ಗೆಲ್ಲಲು ಸಚಿವರಿಗೆ ಟಾಸ್ಕ್

ಬೆಂಗಳೂರು: ಉಪ ಮುಖ್ಯಮಂತ್ರಿ ಡಿ. ಕೆ. ಶಿವಕುಮಾರ್ ಚನ್ನಪಟ್ಟಣದ ಚುನಾವಣೆ ಕುರಿತು ಲೆಕ್ಕಾಚಾರ ಹಾಕುತ್ತಿದ್ದಾರೆ. ಮುಖ್ಯಮಂತ್ರಿ ಸಿದ್ದರಾಮಯ್ಯ ಹಾವೇರಿ ಜಿಲ್ಲೆಯ ಶಿಗ್ಗಾವಿ ಕ್ಷೇತ್ರದ ಉಪ ಚುನಾವಣೆ ಮೇಲೆ ಕಣ್ಣಿಟ್ಟಿದ್ದಾರೆ. ಕ್ಷೇತ್ರದಲ್ಲಿ ಕಾಂಗ್ರೆಸ್ ಪಕ್ಷಕ್ಕೆ ಎದುರಾಗಿದ್ದ ಬಂಡಾಯದ ಬಿಸಿ ತಣ್ಣಗಾಗಿದೆ. ನವೆಂಬರ್ 13ರಂದು ನಡೆಯುವ ಉಪ ಚುನಾವಣೆಯಲ್ಲಿ ಕ್ಷೇತ್ರದಲ್ಲಿ ಕಾಂಗ್ರೆಸ್ ಅಭ್ಯರ್ಥಿ ಗೆಲ್ಲಿಸಬೇಕು ಎಂದು ಸಿದ್ದರಾಮಯ್ಯ ಸಚಿವರಿಗೆ ವಿಶೇಷ ಟಾಸ್ಕ್ ನೀಡಿದ್ದಾರೆ.

ಎಐಸಿಸಿ ಪ್ರಧಾನ ಕಾರ್ಯದರ್ಶಿ ಹಾಗೂ ಕರ್ನಾಟಕ ಉಸ್ತುವಾರಿ ರಣದೀಪ್ ಸಿಂಗ್ ಸುರ್ಜೇವಾಲಾ ಅವರು ಭಾನುವಾರ ಸಿಎಂ ನಿವಾಸ ಕೃಷ್ಣಾದಲ್ಲಿ ಮುಖ್ಯಮಂತ್ರಿ ಸಿದ್ದರಾಮಯ್ಯ, ಉಪ ಮುಖ್ಯಮಂತ್ರಿ ಡಿ ಕೆ ಶಿವಕುಮಾರ್ ಮತ್ತು ಸಚಿವರು, ಸಂಸದರು, ಶಾಸಕರು ಸೇರಿದಂತೆ 100 ಪ್ರಮುಖ ನಾಯಕರೊಂದಿಗೆ ವರ್ಚುವಲ್ ಸಭೆ ನಡೆಸಿ ಪಕ್ಷದ ಕುರಿತು ಚರ್ಚೆ ನಡೆಸಿದರು. ಪ್ರತಿ ಕ್ಷೇತ್ರದಲ್ಲಿ ಇಬ್ಬರು ರಿಡಿರಣಟಿಜ ಖಿರಿಜ ಒಳಗೊಂಡ ಐದು ಸದಸ್ಯರ ತಂಡಗಳ ನಿರಂತರವಾಗಿ ಮೇಲ್ವಿಚಾರಣೆ ನಡೆಸುತ್ತಿರುತ್ತವೆ, ಈ ತಂಡ ಸಿಎಂ, ಡಿಸಿಎಂ ಮತ್ತು ಸುರ್ಜೇವಾಲಾ ಅವರಿಗೆ ವರದಿ ಮಾಡುತ್ತದೆ, ಪಕ್ಷದ ಅಭ್ಯರ್ಥಿಗಳಿಗಾಗಿ ಕೆಲಸ ಮಾಡುವ ರಿಡಿರಣಟಿಜ ಖಿರಿಜ ತಂಡ ಪ್ರತಿಯೊಬ್ಬ ನಾಯಕರ ಚಲನವಲನಗಳ ಬಗ್ಗೆಮಾಹಿತಿ ನೀಡುತ್ತದೆ. ಯಾವುದೇ ಕಾಂಗ್ರೆಸ್ ನಾಯಕರು ಪ್ರತಿಸ್ಪರ್ಧಿ ನಾಯಕರೊಂದಿಗೆ ಕೈಜೋಡಿಸಿದ್ದಾರೆಯೇ ಎಂದು ಕಂಡುಹಿಡಿಯುವುದು ತಂಡದ ವಿಶೇಷ ಆದೇಶವಾಗಿದೆ.

ಈಗಾಗಲೇ ಶಿಗ್ಗಾಂವ್‌ನ ತಂಡವು ತನ್ನ ವರದಿಯನ್ನು ಸಲ್ಲಿಸಿದ್ದು, ಡಿಸಿಎಂ ತಕ್ಷಣ ಕ್ರಮ ಕೈಗೊಂಡಿದ್ದಾರೆ, ಅಂತಹ ನಾಲ್ವರು ಸ್ಥಳೀಯ ನಾಯಕರನ್ನು ಆದಷ್ಟು ಬೇಗ ಅವರನ್ನು ಭೇಟಿ ಮಾಡಲು ಕರೆ ನೀಡಿದ್ದಾರೆ ಎಂದು ಕಾಂಗ್ರೆಸ್ ಪದಾಧಿಕಾರಿಯೊಬ್ಬರು ತಿಳಿಸಿದರು.

ಉಪ ಚುನಾವಣೆ ಸಿದ್ಧತೆಗೆ ರಾಜ್ಯ ಕಾಂಗ್ರೆಸ್ ಉಸ್ತುವಾರಿ ಹಾಗೂ ಸಿಎಂ, ಡಿಸಿಎಂ ನೇತೃತ್ವದಲ್ಲಿ ಕರೆದಿದ್ದ ಸಭೆಗೆ ಸಚಿವರು ಹಾಗೂ ಶಾಸಕರು ದೊಡ್ಡ ಮಟ್ಟದಲ್ಲಿ ಗೈರಾಗಿದ್ದಾರೆ. ಈ ವಿದ್ಯಮಾನದಿಂದ ಹೈಕಮಾಂಡ್ ಕೆಂಡಾಮಂಡಲವಾಗಿದ್ದು, ಪಕ್ಷದ ಕೆಲಸ ಮಾಡಲು ಆಸಕ್ತಿ ತೋರದವರಿಗೆ ಬಿಸಿ ಮುಟ್ಟಿಸುವಂತೆ ಕೆಪಿಸಿಸಿಗೆ ತಾಕೀತು ಮಾಡಿದೆ.ಹಾಗಿದ್ದರೂ ಸಚಿವರಲ್ಲಿ ಎಚ್.ಕೆ.ಪಾಟೀಲ್, ಕೆ.ಎಚ್.ಮುನಿಯಪ್ಪ, ದಿನೇಶ್ ಗುಂಡೂರಾವ್, ಎನ್.ಚಲುವರಾಯಸ್ವಾಮಿ, ಲಕ್ಷ್ಮೀ ಹೆಬ್ಬಾಳಕರ್ ಸೇರಿ ಕೆಲವರು ಮಾತ್ರ ಸಭೆಯಲ್ಲಿದ್ದರು. ಶಾಸಕರ ಸಂಖ್ಯೆಯೂ ಬಹಳ ಕಡಿಮೆಯಿತ್ತು. ಆಡಳಿತಾರೂಢ ಶಾಸಕರ ಪೈಕಿ ಅರ್ಧದಷ್ಟು ಮಂದಿಯೂ ಹಾಜರಾಗಿರಲಿಲ್ಲ. ಉಳಿದಂತೆ ಕೆಪಿಸಿಸಿ ಕಾರ್ಯಾಧ್ಯಕ್ಷರುಗಳು, ಪದಾಧಿಕಾರಿಗಳಿದ್ದರು ಎನ್ನಲಾಗಿದೆ.

ಸಚಿವರು ಹಾಗೂ ಶಾಸಕರ ಈ ನಿರಾಸಕ್ತಿಯನ್ನು ಗಮನಿಸಿದ ರಾಜ್ಯ ಕಾಂಗ್ರೆಸ್ ಉಸ್ತುವಾರಿ ರಣದೀಪ್ ಸಿಂಗ್ ಸುರ್ಜೇವಾಲಾ ತೀವ್ರವಾಗಿ ಆಕ್ಷೇಪಿಸಿದರು. ಇಷ್ಟು ಮಹತ್ವದ ಸಭೆಗೆ ಗೈರು ಹಾಜರಾಗುತ್ತಾರೆಂದರೆ ಇವರಾರಿಗೂ ಪಕ್ಷದ ಕೆಲಸ ಬಗ್ಗೆ ಕಾಳಜಿಯಿಲ್ಲ ಎಂದಾಯಿತು. ಎಲ್ಲರ ಅನುಕೂಲದ ದೃಷ್ಟಿಯಿಂದಲೇ ವಿಡಿಯೋ ಸಂವಾದ ಏರ್ಪಡಿಸಲಾಗಿತ್ತು. ಇಷ್ಟಾದರೂ ಸಭೆಯಲ್ಲಿ ಪಾಲ್ಗೊಳ್ಳುವ ಸೌಜನ್ಯವಿಲ್ಲವೆಂದರೆ ಹೇಗೆ? ಎಂದು ಸುರ್ಜೇವಾಲ ಖಾರವಾಗಿ ಪ್ರಶ್ನಿಸಿದರು ಎಂದು ತಿಳಿದು ಬಂದಿದೆ.

ದೀಪಾವಳಿ ಹಬ್ಬದ ಹಿನ್ನೆಲೆಯಲ್ಲಿ ನಾಯಕರು ಸಭೆಗೆ ಹಾಜರಾಗಲು ಸಾಧ್ಯವಾಗಲಿಲ್ಲ ಎಂದು ಸಿದ್ದರಾಮಯ್ಯ ನಂತರ ಮಾಧ್ಯಮ ಪ್ರತಿನಿಧಿಗಳಿಗೆ ತಿಳಿಸಿದರು. ಪಕ್ಷದ ಅಭ್ಯರ್ಥಿಗಳ ಗೆಲುವನ್ನು ಖಚಿತಪಡಿಸಿಕೊಳ್ಳಲು ಸಚಿವರು, ಶಾಸಕರು ಮತ್ತು ಸಂಸದರು ತಮ್ಮ ತಮ್ಮ ಪ್ರದೇಶಗಳ ಕ್ಷೇತ್ರಗಳೊಂದಿಗೆ ತೊಡಗಿಸಿಕೊಳ್ಳುವ ಕಾರ್ಯವನ್ನು ಸಭೆಯಲ್ಲಿ ನೀಡಲಾಯಿತು.

ಕನ್ನಡ ಬರಲ್ಲ ಅಂದಿದ್ದಕ್ಕೆ ಕ್ಯಾಶಿಯರ್ ಮೇಲೆ ಹಲ್ಲೆ

ಬೆಂಗಳೂರು: ಕನ್ನಡ ಬರಲ್ಲ ಅಂದಿದ್ದಕ್ಕೆ ಕ್ಯಾಶಿಯರ್ ಮೇಲೆ ಹಲ್ಲೆ ನಡೆಸಿದ ಘಟನೆ ವಿಜಯನಗರದ ಹಂಪಿನಗರದಲ್ಲಿ ನಡೆದಿದೆ

ಮದ್ಯ ಸೇವಿಸಿದ ವ್ಯಕ್ತಿಯಿಂದ ಅಂಗಡಿ ವ್ಯಾಪಾರಿ ಮೇಲೆ ಹಲ್ಲೆ ನಡೆಸಿದ್ದಾನೆ. ಶನಿವಾರ ಮಧ್ಯಾಹ್ನ 3:30ಕ್ಕೆ ಈ ಘಟನೆ ನಡೆದಿದ್ದು ಹಲ್ಲೆ ನಡೆಸುತ್ತಿರುವ ದೃಶ್ಯ ಸಿಸಿ ಕ್ಯಾಮೆರಾದಲ್ಲಿ ಸೆರೆಯಾಗಿದೆ. ಅಂಗಡಿಗೆ ಬರುವ ಮೊದಲೇ ಮದ್ಯ (ಸೇವಿಸಿದ್ದ ವ್ಯಕ್ತಿ ವಸ್ತು ಖರೀದಿಸಿದ ಬಳಿಕ ಹಣ ಪಾವತಿಸಿರಲಿಲ್ಲ. ಈ ವೇಳೆ ಹಣ ಪಾವತಿಸುವಂತೆ ಕ್ಯಾಶಿಯರ್ ಹೇಳಿದಾಗ ಕನ್ನಡದಲ್ಲಿ ಮಾತನಾಡು ಎಂದಿದ್ದಾನೆ. ಈ ವೇಳೆ ಕನ್ನಡ ಬರುವುದಿಲ್ಲ ಎಂದಿದ್ದಕ್ಕೆ ಅತನಿಗೆ ಅವಾಚ್ಯ ಶಬ್ಧಗಳಿಂದ ನಿಂದಿಸಿದ್ದಾನೆ. ನಂತರ ಕ್ಯಾಶಿಯರ್ ಮೇಲೆ ಹಲ್ಲೆ ಮಾಡಿ ಕನ್ನಡ ಬಾರದೇ ಇದ್ದರೆ ಕಲಿ ಎಂದು ಅವಾಜ್ ಹಾಕಿದ್ದಾನೆ.

ರವಿಶಂಕರ್ ಗುರೂಜಿಗೆ ಫಿಜಿ ದೇಶದ ಅತ್ಯುನ್ನತ ನಾಗರಿಕ ಪ್ರಶಸ್ತಿಗೆ ಬಾಜನ

ಬೆಂಗಳೂರು: ಆಧ್ಯಾತ್ಮಿಕ ಗುರುಗಳಾದ ಶ್ರೀ ಶ್ರೀ ರವಿಶಂಕರ್ ಗುರೂಜಿ ಅವರಿಗೆ ಫಿಜಿ ದೇಶದ ಅತ್ಯುನ್ನತ ನಾಗರಿಕ ಪ್ರಶಸ್ತಿ (ಹಾನರರಿ ಆಫಿಸರ್ ಆಫ್ ದಿ ಆರ್ಡರ್ ಆಫ್ ಫೀಜಿ) ನೀಡಿ ಗೌರವಿಸಲಾಯಿತು.

ಮಾನವ ಸ್ಫೂರ್ತಿ ಹಾಗೂ ಶಾಂತಿ ಮತ್ತು ಸಾಮರಸ್ಯದ ಮೂಲಕ ವಿವಿಧ ಸಮುದಾಯಗಳನ್ನು ಒಂದುಗೂಡಿಸುವ ಅವರ ಕಾರ್ಯವನ್ನು ಶ್ಲಾಘಿಸಿ ಫಿಜಿ ರವಿಶಂಕರ್ ಗುರೂಜಿ ಅವರಿಗೆ ಪ್ರಶಸ್ತಿ ನೀಡಿ, ಸನ್ಮಾನಿಸಲಾಯಿತು. ಫಿಜಿ ರೀಪಬ್ಲಿಕ್‌ನ ಅಧ್ಯಕ್ಷ ಹೆಚ್.ಇ ರಟು ವಿಲ್ಲಿಯಮೆ ಎಂ. ಕಟೋನಿವೆರಿ ಅವರು ಪ್ರಶಸ್ತಿ ಪ್ರದಾನ ಮಾಡಿದರು. ರವಿಶಂಕರ್ ಗುರೂಜಿ ಅವರಿಗೆ ವಿವಿಧ ದೇಶಗಳ 6ನೇ ಅತ್ಯುನ್ನತ ನಾಗರಿಕ ಪ್ರಶಸ್ತಿ ಇದಾಗಿದೆ. ರವಿಶಂಕರ್ ಗುರೂಜಿ ಅವರು ತಮ್ಮ ಆರ್ಟ್ ಆಫ್ ಲಿವಿಂಗ್ ಮೂಲಕ ಕಳೆದ 43 ವರ್ಷಗಳಿಂದ ಜನ ಸಮೂಹಕ್ಕೆ ಸಂತೋಷ, ಸಾಮರಸ್ಯ ಹರಡುತ್ತಿದ್ದಾರೆ. ಇದರೊಂದಿಗೆ ಮಾನಸಿಕ ಆರೋಗ್ಯ, ಶಿಕ್ಷಣ, ಪರಿಸರ ಜಾಗೃತಿ, ಮಹಿಳಾ ಹಾಗೂ ಯುವ ಸಬಲೀಕರಣಕ್ಕೆ ಒತ್ತು, ಒತ್ತಡ ನಿವಾರಣೆ, ಧ್ಯಾನದ ಕಾರ್ಯಮಗಳು ಹೀಗೆ ಅನೇಕ ಸಮಾಜ ಸೇವಾ ಕಾರ್ಯಗಳನ್ನು ನಡೆಸಿಕೊಡುತ್ತಿದ್ದಾರೆ. ಗುರೂಜಿ ಅವರ ಸಮಾಜದೇವಾ ಕಾರ್ಯಕ್ಕೆ ಮೆಚ್ಚಿ ಫಿಜಿ ತನ್ನ ದೇಶದ ಅತ್ಯುನ್ನತ ನಾಗರಿಕ ಪ್ರಶಸ್ತಿ ನೀಡಿ ಸನ್ಮಾನಿಸಿದೆ.ರವಿಶಂಕರ್ ಗುರೂಜಿ ಅವರು ಫಿಜಿಗೆ ಭೇಟಿ ನೀಡಿದ ಸಂದರ್ಭದಲ್ಲಿ ಫಿಜಿಯ ಉಪಪ್ರಧಾನಿ ವಿಲಿಯಮೆ ಗಾವೋಕ, ಫಿಜಿಯ ಸಂಯುಕ್ತ ರಾಷ್ಟ್ರಗಳ ವಸತಿ ಸಂಯೋಜಕರಾದ ಡಿರ್ಕ್ ವಾಗೆನರ್ ಅವರೊಂದಿಗೆ ಸಂವಾದ ನಡೆಸಿದರು. ಈ ದ್ವೀಪ ರಾಷ್ಟ್ರದಲ್ಲಿ ಯುವಕ ಸಬಲೀಕರಣ, ಸ್ಥಳೀಯ ಸಮುದಾಯಗಳ ಮಾನಸಿಕ ಆರೋಗ್ಯದ ಸುಧಾರಣೆ, ಕಾಲಾತೀತ ಜ್ಞಾನವಾದ ಆಯುರ್ವೇದದ ಜ್ಞಾನದ ಪರಿಚಯದ ಮೂಲಕ ಆರ್ಟ್ ಆಫ್ ಲಿವಿಂಗ್ ಸಂಸ್ಥೆಯು ಫಿಜಿಯ ಸಮಗ್ರ ಬೆಳವಣಿಗೆಗೆ ಹೇಗೆ ಕೊಡುಗೆ ನೀಡಬಹುದು ಎನ್ನುವ ಬಗ್ಗೆ ಗಣ್ಯರೊಂದಿಗೆ ಚರ್ಚಿಸಿದರು.

ನಾಮ ನಿರ್ದೇಶನಕ್ಕೆ ಆಹ್ವಾನ

ಬೆಂಗಳೂರು ಗ್ರಾಮಾಂತರ: ಕರ್ನಾಟಕ ವಿಜ್ಞಾನ ಮತ್ತು ತಂತ್ರಜ್ಞಾನ ಅಕಾಡೆಮಿಯು 2024-25ನೇ ಸಾಲಿನ ಕೆ.ಎಸ್.ಟಿ.ಎ. ವಾರ್ಷಿಕ ಬಹುಮಾನ (ದಿವ್ಯಾಂಗ)ಕ್ಕೆ ಅರ್ಹರಿಂದ ಅರ್ಜಿ/ನಾಮ ನಿರ್ದೇಶನಗಳನ್ನು ಆಹ್ವಾನಿಸಲಾಗಿದೆ. ಅರ್ಜಿ/ನಾಮ ನಿರ್ದೇಶನವನ್ನು ಸಲ್ಲಿಸಲು 2025ರ ಜನವರಿ 28 ಕೊನೆಯ ದಿನಾಂಕವಾಗಿದ್ದು, ಆಯ್ಕೆಯಾದ ವ್ಯಕ್ತಿಗೆ ನಗದು ಬಹುಮಾನ ಮತ್ತು ಪ್ರಶಸ್ತಿ ಪತ್ರವನ್ನು ನೀಡಿ ಗೌರವಿಸಲಾಗುವುದು. ಹೆಚ್ಚಿನ ವಿವರಗಳಿಗಾಗಿ ಅಕಾಡೆಮಿಯ ವೆಬ್ ಸೈಟ್ -www.kstacademy.in ನಲ್ಲಿ ಮಾರ್ಗಸೂಚಿಯನ್ನು ವೀಕ್ಷಿಸಿ, ನಿಗದಿತ ಅರ್ಜಿ ನಮೂನೆಯನ್ನು ಡೌನ್ ಲೋಡ್ ಮಾಡಿಕೊಂಡು ಅರ್ಜಿ ಸಲ್ಲಿಸಬೇಕಾಗಿರುತ್ತದೆ ಎಂದು ಮುಖ್ಯ ಕಾರ್ಯನಿರ್ವಾಹಕ ಅಧಿಕಾರಿ ಡಾ. ಎ.ಎಂ ರಮೇಶ್ ಅವರು ಪ್ರಕಟಣೆಯಲ್ಲಿ ತಿಳಿಸಿದ್ದಾರೆ.

ಸಾಲ ಸೌಲಭ್ಯಕ್ಕಾಗಿ ಅರ್ಜಿ

ಬೆಂಗಳೂರು ಗ್ರಾಮಾಂತರ: ಕರ್ನಾಟಕ ರಾಜ್ಯ ಖಾದಿ ಮತ್ತು ಗ್ರಾಮೋದ್ಯೋಗ ಮಂಡಳಿ ವತಿಯಿಂದ ಕೇಂದ್ರ ಸರ್ಕಾರದ ಯೋಜನೆಯಾದ ಪ್ರಧಾನ ಮಂತ್ರಿಗಳ ಸೃಜನ ಯೋಜನೆ (ಪಿ.ಎಂ.ಇ.ಜಿ.ಪಿ)ಯಡಿ ನಿರುದ್ಯೋಗ ಯುವಕ-ಯುವತಿಯರಿಗೆ ಆರ್ಥಿಕ ಸಾಲ ಸೌಲಭ್ಯ ಪಡೆಯಲು ಅರ್ಹ ಫಲಾನುಭವಿಗಳಿಂದ ಅರ್ಜಿಯನ್ನು ಆಹ್ವಾನಿಸಲಾಗಿದೆ. 18 ವರ್ಷ ಮೇಲ್ಪಟ್ಟ ಪುರುಷರು, ಮಹಿಳೆಯರು /ಪ.ಜಾ, ಪ.ಪಂ, ಹಿಂದುಳಿದ ವರ್ಗ, ಅಲ್ಪ ಸಂಖ್ಯಾತರು, ಮಾಜಿ ಸೈನಿಕರು, ಅಂಗವಿಕಲರು ಅರ್ಜಿ ಸಲ್ಲಿಸಬಹುದು. ವಿವಿಧ ಹಣಕಾಸು ಸಂಸ್ಥೆಗಳು (ಬ್ಯಾಂಕುಗಳ) ಮೂಲಕ ಸಾಲ ಸೌಲಭ್ಯ ನೀಡಲಾಗುವುದು. ಯಾವುದೇ ಆದಾಯದ ಮಿತಿ ಇರುವುದಿಲ್ಲ. ಅಸಕ್ತಿ ಹೊಂದಿರುವ ಉದ್ಯಮಶೀಲರು www.kviconline.gov.in ವೆಬ್ ಸೈಟ್ ನಲ್ಲಿ ಇತಥ ಏಜೆನ್ಸಿ ಲಾಗಿನ್ ಗೆ ಆನ್ ಲೈನ್ ಮೂಲಕ ಅರ್ಜಿ ಸಲ್ಲಿಸಬಹುದು. ಹೆಚ್ಚಿನ ಮಾಹಿತಿಗಾಗಿ ಜಿಲ್ಲಾ ಖಾದಿ ಗ್ರಾಮೋದ್ಯೋಗ ಅಧಿಕಾರಿ, ಕರ್ನಾಟಕ ರಾಜ್ಯ ಖಾದಿ ಮತ್ತು ಗ್ರಾಮೋದ್ಯೋಗ ಮಂಡಳಿ, ಜಿಲ್ಲಾ ಕಛೇರಿ, ಬೆಂಗಳೂರು ಗ್ರಾಮಾಂತರ ಜಿಲ್ಲೆ ಅಥವಾ ಕಛೇರಿ ದೂರವಾಣಿ ಸಂಖ್ಯೆ. 9480825612 ಇವರನ್ನು ಸಂಪರ್ಕಿಸಬಹುದಾಗಿದೆ ಎಂದು ಬೆಂಗಳೂರು ಗ್ರಾಮಾಂತರ ಜಿಲ್ಲಾ ಖಾದಿ ಗ್ರಾಮೋದ್ಯೋಗ ಅಧಿಕಾರಿ ಅವರು ಪ್ರಕಟಣೆಯಲ್ಲಿ ತಿಳಿಸಿದ್ದಾರೆ.

ಬಹುಮಾನ ಪಡೆಯಲು ಆಹ್ವಾನ

ಚಿಕ್ಕಬಳ್ಳಾಪುರ: ಕರ್ನಾಟಕ ವಿಜ್ಞಾನ ಮತ್ತು ತಂತ್ರಜ್ಞಾನ ಅಕಾಡೆಮಿಯು ಕರ್ನಾಟಕ ಸರ್ಕಾರದ ವಿಜ್ಞಾನ ಮತ್ತು ತಂತ್ರಜ್ಞಾನ ಇಲಾಖೆಯ ಅಂಗಸಂಸ್ಥೆಯಾಗಿದ್ದು, ವಿಜ್ಞಾನ, ತಂತ್ರಜ್ಞಾನ, ಇಂಜಿನಿಯರಿಂಗ್,ಕೃಷಿ ಮತ್ತು ವೈದ್ಯಕೀಯ (ಸ್ಟೀಮ್) ವಿಷಯಗಳ ಸಂವಹನಕ್ಕೆ ದಿವ್ಯಾಂಗ ವ್ಯಕ್ತಿಯ ಅತ್ಯುತ್ತಮ ಪ್ರಯತ್ನಗಳನ್ನು ಗುರುತಿಸುವ ಉದ್ದೇಶದಿಂದ 2024-25ನೇ ಸಾಲಿನ ಕೆ.ಎಸ್.ಟಿ.ಎ ವಾರ್ಷಿಕ ಬಹುಮಾನ (ದಿವ್ಯಾಂಗ)ಕ್ಕೆ ಅರ್ಹರಿಂದ ಅರ್ಜಿ, ನಾಮ ನಿರ್ದೇಶನಗಳನ್ನು ಆಹ್ವಾನಿಸಲಾಗಿದೆ. ಅರ್ಜಿ, ನಾಮ ನಿರ್ದೇಶನಗಳನ್ನು 2025ರ ಜನವರಿ 28 ರೊಳಗೆ ಸಲ್ಲಿಸಬಹುದು. ಆಯ್ಕೆಯಾದ ವ್ಯಕ್ತಿಗೆ ನಗದು ಬಹುಮಾನ ಮತ್ತು ಪ್ರಶಸ್ತಿ ಪತ್ರವನ್ನು ನೀಡಿ ಗೌರವಿಸಲಾಗುವುದು. ಹೆಚ್ಚಿನ ಮಾಹಿತಿಗಾಗಿ ಅಕಾಡೆಮಿಯ ವೆಬ್ ಸೈಟ್ www./kstacademy.in ನಲ್ಲಿ ಮಾರ್ಗಸೂಚಿಯನ್ನು ವೀಕ್ಷಿಸಿ ನಿಗದಿತ ಅರ್ಜಿ ನಮೂನೆಯನ್ನು ಡೌನ್ ಲೋಡ್ ಮಾಡಿಕೊಂಡು ಅರ್ಜಿ ಸಲ್ಲಿಸಬೇಕಾಗಿರುತ್ತದೆ ಎಂದು ಅಕಾಡೆಮಿಯ ಮುಖ್ಯ ಕಾರ್ಯನಿರ್ವಾಹಕ ಅಧಿಕಾರಿ ಡಾ. ಎ.ಎಂ. ರಮೇಶ್ ರವರು ಪ್ರಕಟಣೆಯಲ್ಲಿ ತಿಳಿಸಿದ್ದಾರೆ.

ಬಾಲಕಿಯರ ವಿದ್ಯಾರ್ಥಿನಿಲಯ ಪ್ರವೇಶಕ್ಕೆ ಅರ್ಜಿ ಆಹ್ವಾನ

ಚಿಕ್ಕಬಳ್ಳಾಪುರ: ಜಿಲ್ಲೆಯ ಅಲ್ಪಸಂಖ್ಯಾತರ ಕಲ್ಯಾಣ ಇಲಾಖಾ ವತಿಯಿಂದ ಕಾರ್ಯನಿರ್ವಹಿಸುತ್ತಿರುವ ಅಲ್ಪಸಂಖ್ಯಾತರ ಮೆಟ್ರಿಕ್ ಪೂರ್ವ ಬಾಲಕಿಯರ ವಿದ್ಯಾರ್ಥಿನಿಲಯ ಶಿಡ್ಲಘಟ್ಟ ಟೌನ್‌ನ 2024-25ನೇ ಶೈಕ್ಷಣಿಕ ಸಾಲಿನ ಪ್ರವೇಶಕ್ಕೆ ಅರ್ಹ ವಿದ್ಯಾರ್ಥಿಗಳಿಂದ ರಾಜ್ಯ ವಿದ್ಯಾರ್ಥಿನಿಲಯ ತಂತ್ರಾಂಶದ ಆನ್‌ಲೈನ್ ಅರ್ಜಿಗಳನ್ನು ಅಹ್ವಾನಿಸಲಾಗಿದ್ದು, ಅರ್ಜಿಗಳನ್ನು ನವೆಂಬರ್ 15 ರೊಳಗೆ ಸಲ್ಲಿಸಬಹುದು. ವಿದ್ಯಾರ್ಥಿನಿಲಯಗಳಲ್ಲಿ ಶೇ.75ರಷ್ಟು ಅಲ್ಪಸಂಖ್ಯಾತರ ವಿದ್ಯಾರ್ಥಿಗಳಿಗೆ (ಮುಸ್ಲಿಂ, ಕ್ರೈಸ್ತ, ಜೈನ್, ಪಾರ್ಸಿ, ಬೌದ್ಧ) ಹಾಗೂ ಶೇ 25ರಷ್ಟು ಹಿಂದುಳಿದ ವರ್ಗ, ಪರಿಶಿಷ್ಠ ಜಾತಿ ಮತ್ತು ಪರಿಶಿಷ್ಠ ಪಂಗಡದ ವಿದ್ಯಾರ್ಥಿಗಳಿಗೆ ನೀಡಲಾಗುವುದು. ಆನ್ ಲೈನ್ ವಿಳಾಸ https://shp.karnataka.gov.in. ಹೆಚ್ಚಿನ ಮಾಹಿತಿಗೆ ಜಿಲ್ಲಾ ಅಲ್ಪಸಂಖ್ಯಾತರ ಅಧಿಕಾರಿಗಳ ಕಚೇರಿ, ಜಿಲ್ಲಾಡಳಿತ ಭವನ, ಎಸ್.ಎ8, 2ನೇ ಮಹಡಿ, ಶಿಡ್ಲಘಟ್ಟ ರಸ್ತೆ, ಚಿಕ್ಕಬಳ್ಳಾಪುರ. ದೂರವಾಣಿ:08156-277049. ತಾಲ್ಲೂಕು ವಿಸ್ತರಣಾಧಿಕಾರಿಗಳು/ನಿಲಯ ಪಾಲಕರು 8970337289/9739426396 ಇವರನ್ನು ಸಂಪರ್ಕಿಸಬಹುದಾಗಿದೆ.

ಎಲ್ಲಾ ಅಧಿಕಾರಿ, ಸಿಬ್ಬಂದಿಗಳು ಭಾಗವಹಿಸುವತೆ ಸೂಚನೆ

ಮೈಸೂರು: ನವೆಂಬರ್ 1 ರಂದು ಓವೆಲ್ ಮೈದಾನದಲ್ಲಿ ಕನ್ನಡ ರಾಜ್ಯೋತ್ಸವ ಸಮಾರಂಭವನ್ನು ಆಚರಿಸಲಾಗುತ್ತಿದ್ದು, ಅಂದು ಬೆಳಿಗ್ಗೆ 9 ಗಂಟೆಗೆ ಮಾನ್ಯ ಜಿಲ್ಲಾ ಉಸ್ತುವಾರಿ ಸಚಿವರು ಧ್ವಜಾರೋಹಣ ನೆರವೇರಿಸುವರು. ಮೈಸೂರು ನಗರದಲ್ಲಿರುವ, ಎಲ್ಲಾ ಜಿಲ್ಲಾ ಮಟ್ಟದ ಸರ್ಕಾರಿ ಕಚೇರಿಯ ಅಧಿಕಾರಿಗಳು । ಸಿಬ್ಬಂದಿಗಳು (ಮಂಡಳಿ, ನಿಗಮ, ಸ್ವಾಯತ್ತ ಸಂಸ್ಥೆಗಳು ಸೇರಿದಂತೆ) ಕಾರ್ಯಕ್ರಮದಲ್ಲಿ ಕಡ್ಡಾಯವಾಗಿ ಭಾಗವಹಿಸಬೇಕಾಗಿದ್ದು, ಪ್ರತಿಯೊಂದು ಜಿಲ್ಲಾ ಮಟ್ಟದ ಅಧಿಕಾರಿಯು ತಮ್ಮ ಅಧೀನ ಸಿಬ್ಬಂದಿಗಳು ಕಾರ್ಯಕ್ರಮದಲ್ಲಿ ಭಾಗವಹಿಸಲು ಸೂಚನೆ / ಕಛೇರಿ ಆದೇಶ ಹೊರಡಿಸತಕ್ಕದ್ದು ಮತ್ತು ಅವರ ಹಾಜರಿಯನ್ನು ಗಮನಿಸಬೇಕು ಎಂದು ಅಪರ ಜಿಲ್ಲಾಧಿಕಾರಿಗಳಾದ ಡಾ.ಪಿ.ಶಿವರಾಜು ಅವರು ತಿಳಿಸಿದ್ದಾರೆ.

ತಲೆ ಮರೆಸಿಕೊಂಡಿದ್ದ ಕೊಲೆ ಆರೋಪಿ 30 ವರ್ಷದ ನಂತರ ಬಂಧನ!

ಮಂಗಳೂರು: ಸುಮಾರು 30 ವರ್ಷಗಳಿಂದ ಬಂಧನದಿಂದ ತಪ್ಪಿಸಿಕೊಂಡಿದ್ದ ಕೊಲೆ ಆರೋಪಿಯನ್ನು ಮಂಗಳೂರು ಕೇಂದ್ರ ಅಪರಾಧ ವಿಭಾಗದ ಪೊಲೀಸರು ಬಂಧಿಸಿದ್ದಾರೆ ಎಂದು ಪೊಲೀಸರು ಗುರುವಾರ ತಿಳಿಸಿದ್ದಾರೆ.

ಸುರತ್ಕಲ್ ಪೊಲೀಸ್ ಠಾಣಾ ವ್ಯಾಪ್ತಿಯ ಎಂಆರ್‌ಪಿಎಲ್ ಬಳಿ ಕೊಲೆ ಮತ್ತು ಹಲ್ಲೆ ಪ್ರಕರಣದಲ್ಲಿ ಭಾಗಿಯಾಗಿದ್ದ ಆರೋಪಿಯನ್ನು ತೀವ್ರ ಕಾರ್ಯಾಚರಣೆಯ ನಂತರ ಅಂತಿಮವಾಗಿ ಸೆರೆಹಿಡಿಯಲಾಗಿದೆ ಎಂದು ಪೊಲೀಸ್ ಅಧಿಕಾರಿಗಳು ಹೇಳಿದರು. ಸುರತ್ಕಲ್ ಪೊಲೀಸ್ ಠಾಣೆಯ ಪ್ರಕರಣದ ವಿವರಗಳ ಪ್ರಕಾರ, ಸುಮಾರು 30 ವರ್ಷಗಳ ಹಿಂದೆ ಕೊಲೆ ಮತ್ತು ಹಲ್ಲೆ ನಡೆದಿತ್ತು ಎಂದು ಪೊಲೀಸರು ತಿಳಿಸಿದ್ದಾರೆ. ಪೊಲೀಸರ ಪ್ರಕಾರ, ರಕ್ಷಕ್ ಇಂಡಸ್ಟ್ರಿಯಲ್ ಸೆಕ್ಯುರಿಟಿ ಇನ್‌ಸ್ಟಿಟ್ಯೂಟ್ ಮಾಲೀಕ ಅಬ್ದುಲ್ಲಾ ದೆಹಲಿ ಮೂಲದ ಕಂಪನಿಯೊಂದಕ್ಕೆ ಐವರು ಭದ್ರತಾ ಸಿಬ್ಬಂದಿಯನ್ನು ನೇಮಿಸಿಕೊಂಡಿದ್ದರು. ಮಾರ್ಚ್ 12, 1995 ರ ರಾತ್ರಿ, ಸುಮಾರು 10:30 ಗಂಟೆಗೆ, ಭದ್ರತಾ ಸಿಬ್ಬಂದಿಗಳಾದ ಸುರೇಶ್, ನಾರಾಯಣ್ ಮತ್ತು ದೇವಣ್ಣ ಅವರು ಸ್ಥಳದಲ್ಲಿ ಕರ್ತವ್ಯದಲ್ಲಿದ್ದಾಗ ಮೂವರು ಅಪರಿಚಿತ ವ್ಯಕ್ತಿಗಳು ಬಂದರು. ಕಾವಲುಗಾರರು ಆ ತಡ ಗಂಟೆಯಲ್ಲಿ ಅವರ ಉಪಸ್ಥಿತಿಯನ್ನು ಪ್ರಶ್ನಿಸಿದರು, ಇದು ವಾಗ್ವಾದಕ್ಕೆ ಕಾರಣವಾಯಿತು. ಇಬ್ಬರು ವ್ಯಕ್ತಿಗಳು ಸೆಕ್ಯೂರಿಟಿ ಗಾರ್ಡ್ ಮೇಲೆ ಹಲ್ಲೆ ನಡೆಸಿದ್ದು, ತೀವ್ರವಾಗಿ ಗಾಯಗೊಂಡಿದ್ದ ನಾರಾಯಣ್ ಸಾವನ್ನಪ್ಪಿದ್ದರು. ಘಟನೆಗೆ ಸಂಬಂಧಿಸಿದಂತೆ ಸುರತ್ಕಲ್ ಪೊಲೀಸರು ಪ್ರಕರಣ ದಾಖಲಿಸಿಕೊಂಡಿದ್ದರು ಎಂದು ಹಿರಿಯ ಪೊಲೀಸ್ ಅಧಿಕಾರಿಯೊಬ್ಬರು ತಿಳಿಸಿದ್ದಾರೆ.

ಹೈದರಾಬಾದ್‌ನಲ್ಲಿ ಕೊಲೆ, ಕೊಡಗಿನಲ್ಲಿ ಸಾಕ್ಷ್ಯ ನಾಶ: ಅಂತರರಾಜ್ಯ ಕೊಲೆ ಪ್ರಕರಣ ಭೇದಿಸಿದ ಪೊಲೀಸರು, 3 ಆರೋಪಿಗಳ ಬಂಧನ

ಮಡಿಕೇರಿ: ಅಕ್ಟೋಬರ್ 8 ರಂದು ಕೊಡಗಿನ ಸುಂಟಿಕೊಪ್ಪ ಬಳಿ ಪತ್ತೆಯಾಗಿದ್ದ ಮೃತದೇಹ ಪ್ರಕರಣಕ್ಕೆ ಬಿಗ್ ಟ್ವಿಸ್ಟ್ ಸಿಕ್ಕಿದ್ದು, ಪೊಲೀಸರು ಪ್ರಕರಣವನ್ನು ಭೇದಿಸಿ ಮೂವರು ಆರೋಪಿಗಳನ್ನು ಬಂಧಿಸುವಲ್ಲಿ ಯಶಸ್ವಿಯಾಗಿದ್ದಾರೆ. ಸುಟ್ಟು, ಕೊಳೆತ ಸ್ಥಿತಿಯಲ್ಲಿ ಪತ್ತೆಯಾಗಿದ್ದ ಮೃತದೇಹ ಯಾರದ್ದು ಎಂಬ ಪ್ರಶ್ನೆಯೊಂದಿಗೆ ಆರಂಭವಾದ ಪೊಲೀಸರ ತನಿಖೆಯಲ್ಲಿ ಹಲವು ಶಾಕಿಂಗ್ ವಿಚಾರಗಳು ಬೆಳಕಿಗೆ ಬಂದಿವೆ.

ಕೊಡಗಿನ ಸುಂಟಿಕೊಪ್ಪದಲ್ಲಿ ಅಕ್ಟೋಬರ್ 8ರಂದು ವ್ಯಕ್ತಿಯೊಬ್ಬರ ಸುಟ್ಟ ದೇಹ ಕೊಳೆತ ಸ್ಥಿತಿಯಲ್ಲಿ ಪತ್ತೆಯಾಗಿತ್ತು. ಅನಾಮಿಕ ಮೃತದೇಹದ ಪತ್ತೆ ಪ್ರಕರಣದ ತನಿಖೆ ಆರಂಭಿಸಿದ ಪೊಲೀಸರಿಗೆ ಪ್ರದೇಶದಲ್ಲಿದ್ದ ಸಿಸಿಟಿವಿ ಕ್ಯಾಮೆರಾದ ದೃಶ್ಯಗಳಲ್ಲಿ ಮಹತ್ವದ ಸುಳಿವು ಪತ್ತೆಯಾಗಿತ್ತು. ಈ ಸುಳುವಿನ ಹಿಂದೆ ಬಿದ್ದ ಪೊಲೀಸರಿಗೆ ಮೃತ ವ್ಯಕ್ತಿ ಯಾರು? ಆತನನ್ನು ಯಾರು ಕೊಲೆ ಮಾಡಿದ್ದರು? ಎಂಬ ವಿವರಗಳು ಒಂದೊಂದಾಗಿ ತಿಳಿದುಬಂದಿದೆ. ಪ್ರಕರಣದಲ್ಲಿ ಸಿಕ್ಕ ಸಣ್ಣ ಸುಳಿವು ಹಿಡಿದುಕೊಂಡು ಪೊಲೀಸರು ಸತ್ಯಾಂಶವನ್ನು ಹೊರತರುವಲ್ಲಿ ಯಶಸ್ವಿಯಾಗಿದ್ದಾರೆ.

ಪ್ರಕರಣ ಸಂಬಂಧ ತೆಲಂಗಾಣ ಮೂಲದ ನಿಹಾರಿಕಾ ಪಿ (29), ಬೆಂಗಳೂರಿನ ನಿವಾಸಿ, ಆಕೆಯ ಪ್ರಿಯಕರ ಹರ್ಯಾಣದ ಅಂಕುರ್ ರಾಣಾ (30) ಮತ್ತು ಬೆಂಗಳೂರಿನ ನಿಖಿಲ್ ಮೈರೆಡ್ಡಿ (28) ಎಂಬುವವರನ್ನು ಬಂಧನಕ್ಕೊಳಪಡಿಸಿದ್ದಾರೆ.

ಇನ್ನು ಹತ್ಯೆಯಾದ ವ್ಯಕ್ತಿಯನ್ನು ಹೈದರಾಬಾದ್ ಮೂಲದ ರಮೇಶ್ ಕುಮಾರ್ (54) ಎಂದು ಗುರ್ತಿಸಲಾಗಿದೆ. ಈತ ಆರೋಪಿ ನಿಹಾರಿಕಾಳ ಎರಡನೇ ಪತ್ನಿ ಎಂದು ಪೊಲೀಸ್ ಮೂಲಗಳು ತಿಳಿಸಿವೆ.

ಗಂಡನ 8 ಕೋಟಿ ರೂಪಾಯಿ ಮೌಲ್ಯದ ಆಸ್ತಿಯನ್ನು ಪಡೆಯಲು ಆಕೆ ತನ್ನ ಪ್ರಿಯಕರ ಅಂಕುರ್ ಜೊತೆ ಸೇರಿ ಕೊಲೆಗೆ ಯೋಜನೆ ರೂಪಿಸಿದ್ದಳು ಎಂದು ತಿಳಿದುಬಂದಿದೆ.

29 ವರ್ಷದ ನಿಹಾರಿಕಾ ಮೂಲತಃ ತೆಲಂಗಾಣ ರಾಜ್ಯದ ಯಾದಾದ್ರಿ ಜಿಲ್ಲೆಯ ಮೋಂಗೀರ್ ನಗರದ ನಿವಾಸಿ. 16 ವರ್ಷದವಳಾಗಿದ್ದಾಗ ಆಕೆಯ ಅಪ್ಪ ಸಾವನ್ನಪ್ಪಿದ್ದರು. ಹಾಗಾಗಿ ತಾಯಿ ಆಕೆಯನ್ನ 16 ವರ್ಷಕ್ಕೆ ವಿವಾಹ ಮಾಡಿಸಿದ್ದರು. ಆಕೆಗೆ ಎರಡೂ ಮಕ್ಕಳೂ ಜನಿಸಿವೆ. ಆದರೆ ಗಂಡನ ಜೊತೆ ವೈಮನಸ್ಯದಿಂದಾಗಿ ಡೈವೋರ್ಸ್? ಪಡೆಯುತ್ತಾಳೆ. ಶಾಲಾ ದಿನಗಳಲ್ಲಿ ಅತಿ ಬುದ್ಧಿವಂತೆಯಾಗಿದ್ದ ಆಕೆ ಪರೀಕ್ಷೆಗಳಲ್ಲಿ ಶೇಕಡಾ 90ಕ್ಕೂ ಅಧಿಕ ಮಾರ್ಕ್ಸ್? ಪಡೆಯುತ್ತಿದ್ದಳು. ಹಾಗಾಗಿ ಡೈವೋರ್ಸ್? ಬಳಿಕ ಕಷ್ಟಪಟ್ಟು ಎಂಜಿನಿಯರಿಂಗ್ ಪಾಸ್ ಮಾಡಿ ಹಲವು ಬಗೆಯ ಕಂಪ್ಯೂಟರ್? ಕೋರ್ಸ್?ಗಳನ್ನೂ ಮಾಡುತ್ತಾಳೆ. ಬಳಿಕ ಬೆಂಗಳೂರಿನ ಟಿಸಿಎಸ್? ಸೇರಿದಂತೆ ಹಲವೆಡೆ ಹಲವು ವರ್ಷಗಳ ಕಾಲ ಕೆಲಸ ಮಾಡುತ್ತಾಳೆ.

ಆಕೆಗೆ1 ಲಕ್ಷದ20 ಸಾವಿರರೂಸಂಬಳಇತ್ತು.ಇದರಮಧ್ಯೆ ಆಕೆಗೆ ಹರ್ಯಾಣ ಮೂಲದ ವ್ಯಕ್ತಿಯೊಬ್ಬನ ಜೊತೆ ಪ್ರೇಮಾಂಕುರವಾಗಿ ಅಲ್ಲಿಗೆ ಹೋಗಿ ಕೆಲ ಸಮಯ ನೆಲೆಸಿರುತ್ತಾಳೆ. ಆದರೆ ಅಲ್ಲಿ ಆತನಿಗೆ ಹಣಕಾಸಿನ ವ್ಯವಹಾರದಲ್ಲಿ ಮೋಸ ಮಾಡಿ ಜೈಲು ಸೇರಿರುತ್ತಾಳೆ. ಅಲ್ಲಿ ಪರಿಚಯವಾಗುವ ಮಹಿಳೆಯ ಮಗನೇ ಅಂಕುರ್? ರಾಣಾ. ಆತನೂ ಅಪರಾಧಿ ಹಿನ್ನೆಲೆಯವನು. ಬಳಿಕ ಬೆಂಗಳೂರಿಗೆ ಬರುವ ಆಕೆಗೆ ರಮೇಶನ ಪರಿಚಯವಾಗಿ ವಿವಾಹವಾಗುತ್ತಾಳೆ. ತೆಲಂಗಾಣದಲ್ಲಿ ರಿಯಲ್ ಎಸ್ಟೇಟ್ ಉದ್ಯಮಿಯಾಗಿದ್ದ ರಮೇಶ್ ?ಗೆ 2018ರಲ್ಲಿ ನಿಹಾರಿಕಾಳ ಪರಿಚಯವಾಗಿ ಅದು ಪ್ರೇಮಕ್ಕೆ ತಿರುಗಿ ರಿಜಿಸ್ಟರ್ ವಿವಾಹವಾಗಿರುತ್ತಾರೆ. ಆಕೆಯ ಐಷಾರಾಮಿ ಜೀವನಕ್ಕೆ ಬೇಕಾದ ಹಣಕಾಸು ವ್ಯವಸ್ಥೆಯನ್ನು ರಮೇಶನೇ ಪೂರೈಸುತ್ತಿದ್ದ. ನಿಹಾರಿಕಾಗೆ ಐಷಾರಾಮಿ ಬದುಕಿನ ಖಯಾಲಿ ಇತ್ತು. ಈ ನಡುವೆ ಬೆಂಗಳೂರಿನ ರಾಮಮೂರ್ತಿ ನಗರದ ಪಶು ವೈದ್ಯ ಡಾ. ನಿಖಿಲ್ ಜೊತೆ ನಿಹಾರಿಕಾಗೆ ಅಕ್ರಮ ಸಂಬಂಧ ಹೊಂದಿರುತ್ತಾಳೆ. ನಿಹಾರಿಕಾ ತನ್ನ ನಾಯಿಗೆ ಚಿಕಿತ್ಸೆ ನೀಡಲೆಂದು ಪಶುವೈದ್ಯ ನಿಖಿಲ್ ಬಳಿ ತೆರಳಿದ್ದಾಗ ಇವರಿಬ್ಬರ ಮಧ್ಯೆ ಅಕ್ರಮ ಸಂಬಂಧ ಬೆಳೆದಿದೆ. ಈ ಮಧ್ಯೆ ರಿಯಲ್ ಎಸ್ಟೇಟ್? ಹಣಕಾಸು ವಿಚಾರಕ್ಕೆ ಸಂಬಂಧಪಟ್ಟಂತೆ ನಿಹಾರಿಕಗೂ ರಮೇಶ್?ಗೂ ತೀವ್ರ ಭಿನ್ನಾಭಿಪ್ರಾಯ ಮೂಡಿ, ರಮೇಶ್ ನಿಹಾರಿಕಾಗೆ ಹಣ ನೀಡುವುದನ್ನ ನಿಲ್ಲಿಸಿದ್ದ. ರಮೇಶ್?ನಿಂದ ಈಕೆ 8 ಕೋಟಿ ರೂ ಹಣ ನಿರೀಕ್ಷೆ ಮಾಡಿದ್ದಳಂತೆ. ಆದರೆ, ಈಕೆಯ ಬೇಡಿಕೆಗೆ ರಮೇಶ್ ಜಗ್ಗಿರಲಿಲ್ಲ.ರಮೇಶ್ ನಿಂದ ಚಿಕ್ಕಾಸು ಗಿಟ್ಟುವುದಿಲ್ಲ ಎಂಬುದು ಗೊತ್ತಾದಾಗ ತನ್ನ ಸ್ನೇಹಿತ ಅಂಕುರ್ ರಾಣಾ ಜೊತೆಗೂಡಿ ರಮೇಶ್ ಹತ್ಯೆ ಮಾಡಲು ಸಂಚು ರೂಪಿಸಿದ್ದಾಳೆ. ಅಕ್ಟೋಬರ್ ಒಂದಕ್ಕೆ ಹೈದ್ರಾಬಾದ್ ಸಮೀಪದ ಉಪ್ಪಳ್‌ಗೆ ಬರುವಂತೆ ಪತಿ ರಮೇಶ್‌ಗೆ ಕರೆ ಮಾಡಿರುವ ನಿಹಾರಿಕಾ, ಅದರಂತೆ ಅಲ್ಲಿಗೆ ಬಂದ ರಮೇಶ್ ಕುತ್ತಿಗೆಗೆ ಹಗ್ಗ ಬಿಗಿದು ಕೊಲೆ ಮಾಡಿದ್ದಾರೆ. ಬಳಿಕ ರಮೇಶ್ ಮನೆಗೆ ತೆರಳಿ ಅಲ್ಲಿಂದ ಆತನ ಬೆಂಜ್ ಕಾರು ಹಾಗೂ ಹಣ ತೆಗೆದುಕೊಂಡು ಡೆಡ್ ಬಾಡಿ ಜೊತೆಗೆ ಬೆಂಗಳೂರಿಗೆ ಬಂದು ಅಲ್ಲಿ ತನ್ನ ಸ್ನೇಹಿತ ಡಾ ನಿಖಿಲ್‌ನ ಜೊತೆಗೂಡಿ ಕೊಡಗಿಗೆ ಬಂದಿದ್ದಾಳೆ.

ಯಾರಿಗೂ ಶಂಕೆ ಬಾರದಂತೆ ಕಾಫಿ ತೋಟಕ್ಕೆ ತೆರಳಿ ಅಲ್ಲಿ ಹೆಣವನ್ನ ಬಿಸಾಕಿ ಪೆಟ್ರೋಲ್ ಹಾಕಿ ಸುಟ್ಟು ಪರಾರಿಯಾಗಿದ್ದಾರೆ. ಹೆಣದ ಗುರುತೂ ಯಾರಿಗೂ ಸಿಗದಂತೆ ಮಾಡಲು ಇವರು ಕೊಡಗಿನ ಕಾಫಿ ತೋಟವನ್ನು ಬಳಸಿಕೊಂಡಿದ್ದಾರೆ. ಕೊಲೆ ನಡೆದು ನಾಲ್ಕು ದಿನಗಳ ಕಾಲ ಆ ಡೆಡ್‌ಬಾಡಿಯನ್ನ ಕಾರಿನಲ್ಲೇ ಇಟ್ಟುಕೊಂಡಿದ್ದರು. ಎಲ್ಲಿಯೂ ಸ್ವಲ್ಪವೂ ಶಂಕೆ ಬಾರದಂತೆ ಸಹಜವಾಗಿಯೇ ವರ್ತಿಸಿದ್ದಾರೆ.

ದೇಹ ಸುಟ್ಟ ಬಳಿಕ ಉಪ್ಪಳ್‌ಗೆ ತೆರಳಿ ಸ್ವಲ್ಪ ದಿನ ಬಿಟ್ಟು ರಮೇಶ್ ನಾಪತ್ತೆ ಅಂತ ದೂರು ನೀಡಲು ಮುಂದಾಗಿದ್ದಾರೆ. ಈ ನಡುವೆಯೇ ಪೊಲೀಸರ ಕೈಗೆ ಸಿಕ್ಕಿಬಿದ್ದಾರೆ.

ಸದ್ಯ ನಿಹಾರಿಕಾ, ಅಂಕುರ್ ಮತ್ತು ಡಾ ನಿಖಿಲ್‌ನನ್ನು ಕೊಡಗು ಪೊಲಿಸರು ಬಂಧಿಸಿ ಜೈಲಿಗಟ್ಟಿದ್ದಾರೆ. ಕೇವಲ ಒಂದೇ ಒಂದು ಸಣ್ಣ ಕ್ಲೂ ಹಿಡಿದು ಮಡಿಕೇರಿಯಿಂದ ಹೈದರಾಬಾದ್, ತೆಲಂಗಾಣ, ಹರಿದ್ವಾರದವರೆಗೂ ಕಾರ್ಯಾಚರಣೆ ನಡೆಸಿ ಮೂವರು ಹಂತಕರನ್ನು ಬಂಧನಕ್ಕೊಳಪಡಿಸಿದ್ದಾರೆ.

ಸರ್ಕಾರಿ ನೌಕರರ ಸಂಘದ ಚುನಾವಣೆಗೆ ಸಕಲ ಸಿದ್ಧತೆ

ಯಳಂದೂರು: ಯಳಂದೂರು ತಾಲೂಕು ಸರ್ಕಾರಿ ನೌಕರರ ಸಂಘದ ನಿರ್ದೇಶಕರ ಸ್ಥಾನಕ್ಕೆ ಸೋಮವಾರ ಚುನಾವಣೆ ನಡೆಯಲಿದ್ದು ಇದಕ್ಕಾಗಿ ಚುನಾವಣಾಧಿಕಾರಿಯೂ ಆಗಿರುವ ತಹಶೀಲ್ದಾರ್ ಜಯಪ್ರಕಾಶ್ ನೇತೃತ್ವದಲ್ಲಿ ಸಕಲ ಸಿದ್ಧತೆಗಳನ್ನು ಮಾಡಿಕೊಳ್ಳಲಾಗಿದೆ.

ಒಟ್ಟು 29 ನಿರ್ದೇಶಕರು ಇರುವ ಸರ್ಕಾರಿ ನೌಕರರ ಸಂಘದಲ್ಲಿ ಈಗಾಗಲೇ 19 ಮಂದಿ ಅವಿರೋಧ ಆಯ್ಕೆಯಾಗಿದ್ದಾರೆ. ಇನ್ನುಳಿದ 10 ನಿರ್ದೇಶಕರ ಸ್ಥಾನಕ್ಕೆ ಚುನಾವಣೆ ನಡೆಯಲಿದೆ. ಇದಕ್ಕಾಗಿ ಪಟ್ಟಣದ ತಹಶೀಲ್ದಾರ್ ಕಚೇರಿ ಹಾಗೂ ಚುನಾವಣಾ ಶಾಖೆಯಲ್ಲಿ 2 ಮತಗಟ್ಟೆಗಳನ್ನು ಮಾಡಲಾಗಿದೆ. ಒಟ್ಟು 569 ಸರ್ಕಾರಿ ನೌಕರರು ತಾಲೂಕಿನಲ್ಲಿದ್ದಾರೆ. ಇದರಲ್ಲಿ ಪ್ರಾಥಮಿಕ ಶಾಲಾ ಶಿಕ್ಷಕರ ಕ್ಷೇತ್ರದ 4 ಸ್ಥಾನಗಳಿಗೆ 8 ಮಂದಿ ಅಭ್ಯರ್ಥಿಗಳು ಚುನಾವಣಾ ಕಣದಲ್ಲಿದ್ದಾರೆ. ಪ್ರೌಢಶಾಲಾ ಶಿಕ್ಷಕರ ವಿಭಾಗದ ಒಂದು ಸ್ಥಾನಕ್ಕೆ 2 ಮಂದಿ, ಕಂದಾಯ ಇಲಾಖೆಯ 3 ಸ್ಥಾನಕ್ಕೆ 5 ಮಂದಿ, ಅರಣ್ಯ ಇಲಾಖೆಯ ಒಂದು ಸ್ಥಾನಕ್ಕೆ 2 ಮಂದಿ, ಹಾಗೂ ತಾಲೂಕು ಪಂಚಾಯಿತಿಯ ಒಂದು ಸ್ಥಾನಕ್ಕೆ ಇಬ್ಬರು ಅಂತಿಮ ಕಣದಲ್ಲಿದ್ದು ಚುನಾವಣೆಯಲ್ಲಿ ಸ್ಪರ್ಧಿಸಿದ್ದಾರೆ. 10 ನಿರ್ದೇಶಕರಿಗೆ ಒಟ್ಟು 19 ಮಂದಿ ಚುನಾವಣಾ ಕಣದಲ್ಲಿ ತಮ್ಮ ಅದೃಷ್ಟ ಪರೀಕ್ಷೆಗಾಗಿ ಸ್ಪರ್ಧೆ ಮಾಡಿದ್ದಾರೆ.

ತಾಲೂಕು ಸರ್ಕಾರಿ ನೌಕರರ ಸಂಘದ ಒಟ್ಟು 29 ನಿರ್ದೇಶಕ ಸ್ಥಾನಗಳಲ್ಲಿ 19 ಮಂದಿ ಅವಿರೋಧವಾಗಿ ಆಯ್ಕೆಯಾಗಿದ್ದಾರೆ. ಇನ್ನುಳಿದ 10 ನಿರ್ದೇಶಕರಿಗೆ ಮತದಾನ ಸೋಮವಾರ ಬೆಳಿಗ್ಗೆ 9 ರಿಂದ ಸಂಜೆ 4 ಗಂಟೆ ವರೆಗೆ ನಡೆಯಲಿದೆ. ಇದಕ್ಕಾಗಿ 2 ಮತಗಟ್ಟೆಗಳನ್ನು ನಿರ್ಮಿಸಲಾಗಿದೆ. ಇದರಲ್ಲಿ ಇಬ್ಬರು ಎಆರ್‌ಒಗಳು ಇರಲಿದ್ದು ಪ್ರತಿ ಮತಗಟ್ಟೆಗೂ ಒಬ್ಬ ಪಿಆರ್‌ಒ, ಒಬ್ಬ ಎಪಿಆರ್‌ಒ ಒಬ್ಬರು ಡಿ. ಗುಂಪಿನ ನೌಕರರು ಒಬ್ಬ ಸಹಾಯಕ ಇರಲಿದ್ದಾರೆ. ಈ ಚುನಾವಣೆಯಲ್ಲಿ ಎಡಗೈನ ಕಿರುಬೆರಳಿಗೆ ಚುನಾವಣೆಯ ಶಾಹಿಯ ಗುರುತನ್ನು ಹಾಕಲಾಗುವುದು, 4 ಗಂಟೆಯ ನಂತರ ಮತ ಎಣಿಕೆ ನಡೆಯಲಿದ್ದು ಫಲಿತಾಂಶವನ್ನು ಸೋಮವಾರವೇ ಪ್ರಕಟಿಸಲಾಗುವುದು.

ಅ.29 ಕೋಲಾರದ ಶೃಂಗೇರಿ ಮಠದಲ್ಲಿ 'ಕಲ್ಯಾಣವೃಷ್ಟಿಸ್ತವಃ ಮಹಾಸಮರ್ಪಣೆ'

ಕೋಲಾರ: ಕೋಲಾರದ ಕೋಟೆಯ ಶೃಂಗೇರಿ ಶಂಕರಮಠದಲ್ಲಿ ಶೃಂಗೇರಿ ಜಗದ್ಗುರು ಶ್ರೀಭಾರತೀತೀರ್ಥ ಮಹಾಸ್ವಾಮಿಗಳ ಸನ್ಯಾಸ ಸ್ವೀಕರಾದ ಸುವರ್ಣ ಮಹೋತ್ಸವದ 'ಸುವರ್ಣಭಾರತಿ' ಅಂಗವಾಗಿ ಅ.29ರ ಮಂಗಳವಾರ ಮಧ್ಯಾಹ್ನ 2-30 ಗಂಟೆಗೆ 'ಕಲ್ಯಾಣವೃಷ್ಟಿಸ್ತವಃ ಮಹಾಸಮರ್ಪಣೆ ಕಾರ್ಯಕ್ರಮ ಹಮ್ಮಿಕೊಳ್ಳಲಾಗಿದೆ ಎಂದು ಮಠದ ಧರ್ಮಾಧಿಕಾರಿ ಜೆ.ಎನ್.ರಾಮಕೃಷ್ಣ ತಿಳಿಸಿದ್ದಾರೆ.

ಕೋಟೆಯ ಶಂಕರ ಮಠದ ನಿವೇಶನದಲ್ಲಿ ಶೃಂಗೇರಿಯ ವಿಧುಶೇಖರಭಾರತೀ ಮಹಾಸ್ವಾಮಿಗಳ ಆದೇಶದಂತೆ ನಡೆಯುವ ಈ ಕಾರ್ಯಕ್ರಮದ ದಿವ್ಯ ಸಾನಿಧ್ಯವನ್ನು ಕೃಷ್ಣರಾಜನಗರ ಯಡತೊರೆ ಶ್ರೀ ಯೋಗಾನಂದೇಶ್ವರ ಸರಸ್ವತಿ ಮಠಾಧೀಶರಾದ ಪರಮಪೂಜ್ಯ ಶ್ರೀ ಶಂಕರಭಾರತೀ ಮಹಾಸ್ವಾಮನಿಗಳು ವಹಿಸಲಿದ್ದಾರೆ.

ಮಧ್ಯಾಹ್ನ 1 ರಿಂದ 2 ಗಂಟೆಯವರೆಗೂ ಪ್ರಸಾದ ವಿನಿಯೋಗ, ಮಧ್ಯಾಹ್ನ 2 ರಿಂದ 2-30 ರವರೆಗೂ ಸಾಮೂಹಿಕ ಅಭ್ಯಾಸ ಇದ್ದು, ಹೆಚ್ಚಿನ ಮಾಹಿತಿಗಾಗಲ ಶ್ರೀಶಂಕರ ಸೇವಾ ಟ್ರಸ್ಟ್‌ನ ಪದಾಧಿಕಾರಿಗಳ ದೂರವಾಣಿ ಸಂಖ್ಯೆ 9731040800, 9964022568, 9880692945, 8861539558 ರಲ್ಲಿ ಸಂಪರ್ಕಿಸಲು ಕೋರಿದ್ದಾರೆ.

ಹೊಸ ಎಫ್.ಎಂ ರೇಡಿಯೋ ಕೇಂದ್ರಗಳನ್ನು ಸ್ಥಾಪಿಸಲು ಅವಕಾಶ

ಬೆಂಗಳೂರು: ಹೊಸ ಎಫ್. ಎಂ ಕೇಂದ್ರಗಳನ್ನು ಸ್ಥಾಪಿಸಲು 234 ನಗರಗಳಲ್ಲಿ 730 ಎಫ್‌ಎಂ ರೇಡಿಯೋ ಚಾನೆಲ್‌ಗಳ ಹರಾಜಿಗೆ ಕೇಂದ್ರ ಸಚಿವ ಸಂಪುಟ ಅನುಮೋದನೆ ನೀಡಿದೆ. ಈ ಉಪಕ್ರಮವು ಈ ಹಿಂದೆ ಖಾಸಗಿ ಎಫ್‌ಎಂ ರೇಡಿಯೊ ಕೇಂದ್ರಗಳಿಂದ ತೆರೆದಿರುವ ನಗರಗಳಲ್ಲಿನ ರೇಡಿಯೊ ಪ್ರೇಕ್ಷಕರಿಗೆ ಹೊಸ ಮತ್ತು ವರ್ಧಿತ ಆಲಿಸುವ ಅನುಭವವನ್ನು ನೀಡಲಿದೆ. ಕರ್ನಾಟಕ ರಾಜ್ಯದ ಬಾಗಲಕೋಟ, ಬೆಳಗಾವಿ, ಬಳ್ಳಾರಿ, ಬೀದರ್, ಬಿಜಾಪುರ, ಚಿಕ್ಕಮಗಳೂರು, ಚಿತ್ರದುರ್ಗ, ದಾವಣಗೆರೆ, ಗದಗ ಬೆಟಗೇರಿ, ಹಾಸನ, ಹೊಸಪೇಟೆ, ಕೋಲಾರ, ರಾಯಚೂರು, ಶಿವಮೊಗ್ಗ, ತುಮಕೂರು, ಕೇರಳ, ಮತ್ತು ಉಡುಪಿ ಈ ಕೆಲವು ಎಫ್‌ಎಂ ರೇಡಿಯೋ ಚಾನೆಲ್‌ಗಳನ್ನು ತಲುಪಲು ನಿಗದಿಪಡಿಸಲಾಗಿದೆ ಎಂದು ತಿಳಿಸಲು ಸಂತೋ?ವಾಗಿದೆ. 2001ರಲ್ಲಿ ಸಾಧಾರಣ ಆರಂಭ ಕಂಡ ಖಾಸಗಿ ಎಫ್‌ಎಂ ರೇಡಿಯೋ 388 ಚಾನೆಲ್‌ಗಳೊಂದಿಗೆ 113 ನಗರಗಳಿಗೆ ವಿಸ್ತರಿಸಿದೆ, ಇದು ಮಾಧ್ಯಮ ಭೂದೃಶ್ಯಕ್ಕೆ ಗಮನಾರ್ಹವಾಗಿ ಕೊಡುಗೆ ನೀಡಿದೆ. ಈ ಹೊಸ ವಿಸ್ತರಣೆಯು ರೇಡಿಯೊ ವಲಯದಲ್ಲಿ ಹೊಸ ಉದ್ಯೋಗಗಳನ್ನು ಸೃಷ್ಟಿಸುವ ನಿರೀಕ್ಷೆಯಿದೆ ಮತ್ತು ದೇಶದಾದ್ಯಂತ ಕೇಳುಗರಿಗೆ ರೇಡಿಯೊ ಮೂಲಕ ಮನರಂಜನೆಯನ್ನು ತರುತ್ತದೆ.ಭಾರತ ಸರ್ಕಾರದ ಮಾಹಿತಿ ಮತ್ತು ಪ್ರಸಾರ ಸಚಿವಾಲಯವು 234 ನಗರಗಳಾದ್ಯಂತ 730 ಚಾನೆಲ್‌ಗಳ ಇ-ಹರಾಜಿಗಾಗಿ ನಿರೀಕ್ಷಿತ ಬಿಡ್ಡರ್‌ಗಳಿಂದ ಅರ್ಜಿ ಆಹ್ವಾನಿಸುವ ಮಾರ್ಗಸೂಚನೆಗಳನ್ನು ಬಿಡುಗಡೆ ಮಾಡಿದೆ. ಮಾರ್ಗಸೂಚಿಯು ಸಚಿವಾಲಯದ ವೆಬ್‌ಸೈಟ್ ನಲ್ಲಿ ಲಭ್ಯವಿದೆ. ಇಲ್ಲಿ ಹೊಸ ಮತ್ತು ಆಸಕ್ತ ಉದ್ಯಮಿಗಳು ಹೊಸ ಎಫ್‌ಎಂ ರೇಡಿಯೋ ಕೇಂದ್ರಗಳನ್ನು ಸ್ಥಾಪಿಸುವ ಅವಕಾಶದಲ್ಲಿ ಭಾಗವಹಿಸಲು ಅವಕಾಶವನ್ನು ಹೊಂದಿದ್ದಾರೆ ಎಂದು ಅಧಿಕೃತ ಪ್ರಕಟಣೆ ತಿಳಿಸಿದೆ.

ನಾವು ಸಮಾಜಕ್ಕೆ ಏನು ನೀಡಿದ್ದೇವೆ ಎನ್ನುವ ಚಿಂತನೆ ಮಾಡಬೇಕಾಗಿದೆ

ಮಾಲೂರು: ಸಮಾಜದಲ್ಲಿ ಸಂಘ ಸಂಸ್ಥೆಗಳು ಸ್ವಾರ್ಥಕ್ಕಾಗಿ ಬಳಸಿಕೊಳ್ಳುವವರೆ ಹೆಚ್ಚು ಆದ್ದರಿಂದ ಸಂಘಗಳು ಸಮಾಜಮುಖಿ ಕಾರ್ಯಗಳ ಕಡೆ ಮುಖ ಮಾಡುವಂತ ಕೆಲಸಗಳು ಮಾಡಬೇಕಾಗಿದೆ ಎಂದು ನಾಗಲಾಪುರ ಸಂಸ್ಥಾನ ಮಠದ ಶ್ರೀ ತೇಜೇಶಲಿಂಗ ಶಿವಾಚಾರ್ಯ ಮಹಾಸ್ವಾಮಿಗಳು ಹೇಳಿದರು.

ಪಟ್ಟಣದ ಮಾಲೂರು ಹೊಸಕೋಟೆ ರಸ್ತೆಯ ಮಡಿವಾಳ ಗೇಟ್ ಬಳಿ ಇರುವ ಮಾತಾಜಿ ಹಾಲ್ ನಲ್ಲಿ ಎ.ಎಸ್.ವಿ.ಎಸ್ .ವಿ ಬೆಂಗಳೂರು ಇವರ ಸಹಕಾರದಲ್ಲಿ ನಡೆದ ನೂತನವಾಗಿ ಅಯೋಧ್ಯಾ ನಗರದ ಶಿವಾಚಾರ್ಯ ವೈಶ್ಯ ನಗರ್ತ ಸಂಘ ಮತ್ತು ಅಯೋಧ್ಯಾನಗರದ ಶಿವಾಚಾರ್ಯ ವೈಶ್ಯ ನಗರ್ತ ಮಹಿಳಾ ಸಂಘ ಉದ್ಘಾಟನಾ ಕಾರ್ಯಕ್ರಮದಲ್ಲಿ ಭಾಗವಹಿಸಿ ಮಾತನಾಡಿದರು.

ಸಮಾಜದಲ್ಲಿ ಉದ್ಘಾಟನೆಯಾಗುವ ಸಂಘ ಸಂಸ್ಥೆಗಳು ಸಮಾಜ ನಮಗೇನು ಕೊಟ್ಟಿದೆ ಎನ್ನುವುದಕ್ಕಿಂತ ನಾವು ಸಮಾಜಕ್ಕೆ ಏನು ನೀಡಿದ್ದೇವೆ ಎನ್ನುವ ಚಿಂತನೆ ಮಾಡಬೇಕಾಗಿದೆ ಎಂದ ಅವರು ಇಂತಹ ಸಂಘ ಸಂಸ್ಥೆಗಳು ಬೆಳೆದು ಸಮಾಜದ ಕಟ್ಟಕಡೆಯ ವ್ಯಕ್ತಿಯನ್ನು ಗುರ್ತಿಸಿ ಸಮಾಜದ ಮುಖ್ಯವಾಹಿನಿಗೆ ತರಲು ಸಮುದಾಯದ ಸಂಘಟನೆಗಳು

ಮುಂದಾಗಬೇಕಿದೆ ಎಂದರು. ಸಮಾಜದಲ್ಲಿ ಪ್ರತಿಯೊಂದು ಕುಟುಂಬ ನಿರ್ವಹಣೆಯಲ್ಲಿ ತಾಯಿ ಮೊದಲು ಗುರು ಎಂಬಂತೆ ಪಾತ್ರ ವಹಿಸುತ್ತದೆ ಅದೇ ರೀತಿ ಸಂಘ ಸಂಸ್ಥೆಗಳು ಬೆಳೆಯಲು ಸಹಕಾರಿಯಾಗಲು ಮಹಿಳೆಯರ ಪಾತ್ರ ಮುಖ್ಯ ಎಂದರು. ಬುದ್ಧ, ಬಸವ, ಅಂಬೇಡ್ಕರ್ ಪ್ರತಿಮೆ ಫೋಟೋಗಳಿಗೆ ಪೂಜೆ ಮಾಡಿದರೆ ಸಾಲದು ಸಮಾಜದಲ್ಲಿ ಸಮಾನತೆ ಬರಬೇಕೆಂಬ ತತ್ವ ಸಿದ್ಧಾಂತಗಳನ್ನು ಇಂದಿನ ಯುವ ಪೀಳಿಗೆ ಮೈಗೂಡಿಸಿಕೋಂಡಾಗ ಅವರಿಗೆ ನಾವು ನೀಡಿದ ಗೌರವ ಎಂದು ಅಂತ ಕೆಲಸ ಮಾಲೂರು ನಲ್ಲಿ ಅಯೋಧ್ಯಾ ನಗರದ ಶಿವಾಚಾರ್ಯ ವೈಶ್ಯ ಜನಾಂಗದವರು ಒಂದೇ ದಿನ ಪುರುಷರ ಮತ್ತು ಮಹಿಳೆಯರ ಎರಡು ಸಂಘಗಳು ಉದ್ಘಾಟನೆ ಮಾಡಿ ಸಮಾನತೆ ಸಾರಿದ್ದಾರೆ. ಸಮಾಜದಲ್ಲಿ ಇಂತಹ ಸಂಘಗಳು ಉದಯವಾಗುವುದು ತುಂಬಾ ಒಳ್ಳೆಯ ಬೆಳವಣಿಗೆ ಈ ಸಂಘಟನೆಗಳು ಬೆಳೆಯಲು ನಾಗಲಾಪುರ ಸಂಸ್ಥಾನ ಮಠ ಮತ್ತು ಬೆಳ್ಳಾವಿ ಮಠಗಳು ನಿಮಗೆ ಸದಾಕಾಲ ನಿಮ್ಮ ಬೆನ್ನೆಲುಬಾಗಿ ನಾವಿದ್ದೇವೆ ಎಂದು ಧೈರ್ಯ ತುಂಬಿದರು.

ಅಯೋಧ್ಯಾ ನಗರದ ಶಿವಾಚಾರ್ಯ ವೈಶ್ಯ ನಗರ್ತ ಸಂಘ, ಅಯೋಧ್ಯಾ ನಗರದ ಶಿವಾಚಾರ್ಯ ವೈಶ್ಯ ನಗರ್ತ ಮಹಿಳಾ ಸಂಘ ಉದ್ಘಾಟನಾ ಕಾರ್ಯಕ್ರಮದಲ್ಲಿ ವಿವಿಧ ಇಲಾಖೆಗಳಲ್ಲಿ ನಿವೃತ್ತಿ ಹೊಂದಿದ ಸಮುದಾಯದ ಹಿರಿಯರನ್ನು ಅಭಿನಂದಿಸಲಾಯಿತು. ಮಕ್ಕಳಿಂದ ಸಾಂಸ್ಕೃತಿಕ ಕಾರ್ಯಕ್ರಮ, ನಾಟಕ, ವೇಷಭೂಷಣ ಸ್ಪರ್ಧೆ ಏರ್ಪಡಿಸಲಾಗಿತ್ತು.

ಈ ಸಂದರ್ಭದಲ್ಲಿ ಬೆಳ್ಳಾವಿ ಮಠದ ಮಹಾಂತ ಶಿವಾಚಾರ್ಯ ಸ್ವಾಮಿ, ಎ.ಎಸ್.ವಿ.ಎಸ್.ವಿ ರಾಜ್ಯ ಅಧ್ಯಕ್ಷ ಎಸ್ ಪ್ರಕಾಶ್, ನಿರ್ದೇಶಕ ನಂಜುಂಡಪ್ಪ, ಗೌರವ ಕಾರ್ಯದರ್ಶಿ ಕೃಷ್ಣಮೂರ್ತಿ, ಖಜಾಂಚಿ ಶಂಕರ್, ನಗರ್ತ ಮಹಿಳಾ ಸಂಘ ಅಧ್ಯಕ್ಷ ಅಂಬಿಕಾ ಚಂದ್ರಶೇಖರ್, ಚಂದ್ರಶೇಖರ್,ಆರದ್ದೆ ನಂಜಪ್ಪ, ಅಖಿಲ ವೀರಶೈವ ಲಿಂಗಾಯತ ಮಹಾಸಭಾದ ಅಧ್ಯಕ್ಷ ಶಿವಶಂಕರಪ್ಪ, ಎಸ್.ವಿ.ಎಸ್.ವಿ ನಗರ್ತ ಸಂಘ ಮಾಲೂರು ತಾಲ್ಲೂಕು ಅಧ್ಯಕ್ಷ ಪ್ರೇಮ್ ಕುಮಾರ್, ಮಹಿಳಾ ಸಂಘದ ಅಧ್ಯಕ್ಷೆ ಕುಸುಮಾ ವಿಜಯಕುಮಾರ್, ನೂಟವೆ ರಾಜಣ್ಣ, ಮಂಜು,ರವಿ, ಶಿವು, ರೂಪ, ಕುಮುದಾ, ದಿವ್ಯ, ಗಾಯಿತ್ರಿ ವಿಜಯ್ ಕುಮಾರ್ ಭಾಗವಹಿಸಿದ್ದರು.

ರತನ್ ಟಾಟಾ ಸ್ಮರಣಾರ್ಥ ಕ್ರಿಕೆಟ್

ಕೋಲಾರ: ಕ್ರೀಡೆಗಳು ಗ್ರಾಮೀಣ ಪ್ರದೇಶದ ಯುವಕರಲ್ಲಿ ಪರಸ್ಪರ ಸಾಮರಸ್ಯ,ಸ್ನೇಹ ಬಲವರ್ಧನೆಗೆ ಹೆಚ್ಚು ಸಹಕಾರಿಯಾಗಿವೆ ಜತೆಗೆ ಸಾವಿರಾರು ಕುಟುಂಬಗಳಿಗೆ ಅನ್ನ ನೀಡಿರುವ ದಿವಂಗತ ರತನ್ ಟಾಟಾ ಅವರನ್ನು ಸ್ಮರಿಸುವ ಪ್ರಯತ್ನವೂ ಇಲ್ಲಿ ಆಗಿರುವುದು ಶ್ಲಾಘನೀಯ ಎಂದು ಜಿಲ್ಲಾ ಯಾದವ ಸಂಘದ ಅಧ್ಯಕ್ಷ ಕೆ.ನಾರಾಯಣಸ್ವಾಮಿ ತಿಳಿಸಿದರು.

ತಾಲ್ಲೂಕಿನ ಕೂತಂಡಹಳ್ಳಿ ಗ್ರಾಮದಲ್ಲಿ ದಿವಂಗತ ಪದ್ಮವಿಭೂಷಣ ರತನ್ ಟಾಟಾ ಸ್ಮರಣಾರ್ಥ ಹಮ್ಮಿಕೊಂಡಿದ್ದ ಹೋಬಳಿ ಮಟ್ಟದ ಟೆನ್ನಿಸ್ ಬಾಲ್ ಕ್ರೀಕೆಟ್ ಟೂರ್ನಿಗೆ ಚಾಲನೆ ನೀಡಿ ಅವರು ಮಾತನಾಡುತ್ತಿದ್ದರು.

ಇತ್ತೀಚಿನ ದಿನಗಳಲ್ಲಿ ಮೊಬೈಲ್ ದಾಸರಾಗುತ್ತಿರುವ ಯುವಕರು ಸ್ನೇಹ,ಸಂಬಂಧಗಳಿಗೆ ಬೆಲೆ ನೀಡುತ್ತಿಲ್ಲ, ದುಶ್ಚಟಗಳಿಗೆ ಹೆಚ್ಚು ಶರಣಾಗುತ್ತಿರುವುದು ವಿಷಾದದ ಸಂಗತಿಯಾಗಿದೆ ಎಂದ ಅವರು, ಇಂತಹ ಸಂದರ್ಭದಲ್ಲಿ ಯುವಕರ ಮನಸ್ಥಿತಿ ಬದಲಾವಣೆಗೆ ಕ್ರೀಡೆಗಳು ಹೆಚ್ಚು ಉಪಯುಕ್ತವಾಗಿವೆ ಎಂದರು.

ಹಳ್ಳಿಗಳಲ್ಲಿ ಕೃಷಿ,ಹೈನುಗಾರಿಕೆಯಲ್ಲಿ ತೊಡಗುತ್ತಿದ್ದ ಯುವಕರಿಗೆ ವ್ಯಾಯಾಮದ ಅಗತ್ಯತೆ ಇರಲಿಲ್ಲ, ಅಲ್ಲೇ ಹೆಚ್ಚಿನ ಶ್ರಮ ಹಾಕಬೇಕಾಗಿತ್ತು, ಉತ್ತಮ ಆರೋಗ್ಯವೂ ಇರುತ್ತಿತ್ತು ಎಂದ ಅವರು, ಆದರೆ ಇತ್ತೀಚಿನ ದಿನಗಳಲ್ಲಿ ಕೃಷಿಯಿಂದ ವಿಮುಖರಾಗಿರುವ ಯುವಕರು ಆರೋಗ್ಯವನ್ನು ಕೆಡಿಸಿಕೊಳ್ಳುತ್ತಿದ್ದಾರೆ ಎಂದರು.

ಪ್ರಪಂಚದಾದ್ಯಂತ ಲಕ್ಷಾಂತರ ಮಂದಿಗೆ ಉದ್ಯೋಗ ನೀಡಿ ಬದುಕು ಕಟ್ಟಿಕೊಳ್ಳಲು ನೇರವಾಗಿ ಲಕ್ಷಾಂತರ ಕುಟುಂಬಗಳಿಗೆ ಅನ್ನ ನೀಡಿರುವ ರತನ್ ಟಾಟಾ ಅವರ ಹೃದಯವಂತಿಕೆ ಶ್ಲಾಘನೀಯವಾಗಿದೆ, ತಮ್ಮ ಆಸ್ತಿಯಲ್ಲಿ ಮನೆಯಲ್ಲಿ ಅಡುಗೆ ಮಾಡುವ,ಕೂಲಿಯವರಿಗೂ, ಸಾಕಿದ ನಾಯಿಗೂ ಪಾಲು ಬರೆದಿರುವ ಅವರ ಆದರ್ಶ ಪಾಲನೆ ಇಂದು ಅಗತ್ಯವಿದೆ ಎಂದು ಅಭಿಪ್ರಾಯಪಟ್ಟರು.

ಯುವಕರು ದಾರಿ ತಪ್ಪದಂತೆ ಮಾಡಲು ಕ್ರೀಡೆಗಳಿಗೆ ಸರ್ಕಾರ ಹೆಚ್ಚಿನ ಒತ್ತು ನೀಡಬೇಕು, ಗ್ರಾಮೀಣ ಪ್ರದೇಶದಲ್ಲಿನ ಯುವಕ ಸಂಘಗಳೂ ಸಹಾ ಕ್ರೀಡೆಗಳನ್ನು ಹೆಚ್ಚು ಆಯೋಜಿಸಿ ಉತ್ತಮ ಆರೋಗ್ಯ ಕಾಪಾಡಿಕೊಳ್ಳುವ ನಿಟ್ಟಿನಲ್ಲಿ ಕೆಲಸ ಮಾಡಬೇಕು, ರಾಜಕೀಯ ಚುನಾವಣೆಗೆ ಸೀಮಿತವಾಗಿದ್ದು, ಕ್ರೀಡೆಗಳಿಂದ ಪಕ್ಷಾತೀತವಾಗಿ ಎಲ್ಲರನ್ನೂ ಒಂದೆಡೆ ಸೇರಿಸಿ ಸಾಮರಸ್ಯ ಕಾಪಾಡುವ ಪ್ರಯತ್ನ ನಡೆಯಬೇಕು ಎಂದರು.

ಎಪಿಎಂಸಿ ಮಾಜಿ ಉಪಾಧ್ಯಕ್ಷ ರವಿಶಂಕರ್ ಮಾತನಾಡಿ, ಉತ್ತಮ ಆರೋಗ್ಯಕ್ಕೆ ಕ್ರೀಡೆಗಳು ಹೆಚ್ಚು ಸಹಕಾರಿಯಾಗಿದೆ, ರಕ್ತದೊತ್ತಡ, ಸಕ್ಕರೆ ಕಾಯಿಲೆಗಳಿಂದ ಮುಕ್ತಿ ಹೊಂದಲು ಇಂದು ನಿತ್ಯ ವ್ಯಾಯಾಮ, ವಾಕಿಂಗ್ ಮಾಡುತ್ತಿದ್ದೇವೆ, ಆದರೆ ಕ್ರೀಡೆಗಳಲ್ಲಿ ಸದಾ ತೊಡಗುವವರಿಗೆ ಈ ರೋಗಗಳು ಹತ್ತಿರ ಸುಳಿಯುವುದಿಲ್ಲ ಎಂದರು.

ಕೂತಂಡಹಳ್ಳಿ ಗ್ರಾ.ಪಂ ಅಧ್ಯಕ್ಷ ತಿಮ್ಮಣ್ಣ, ಗ್ರಾಮೀಣ ಪ್ರದೇಶದಲ್ಲಿ ಕ್ರೀಡೆಗಳಿಗೆ ಹೆಚ್ಚಿನ ಒತ್ತು ನೀಡಲು ನಮ್ಮ ಗ್ರಾಮ ಪಂಚಾಯಿತಿ ಸಿದ್ದವಿದೆ, ನರೇಗಾ ಮೂಲಕ ಶಾಲೆಗಳ ವ್ಯಾಪ್ತಿಯಲ್ಲಿ ಕ್ರೀಡಾ ಮೈದಾನ ಮಾಡಲು ಅವಕಾಶವಿದ್ದು, ಈ ಕಾರ್ಯವೂ ನಡೆಯುತ್ತಿದೆ ಎಂದು ತಿಳಿಸಿ, ಕ್ರೀಡಾಪಟುಗಳಿಗೆ ಶುಭ ಕೋರಿದರು.

ಟೂರ್ನಿಯಲ್ಲಿ 3 ತಂಡಗಳು ಪಾಲ್ಗೊಂಡಿದ್ದು, ಗ್ರಾಮದ ಯುವ ಮುಖಂಡ ವಿಜಯಬಾಬು, ಪತ್ರಕರ್ತ ಮಹೇಶ್, ಟೂರ್ನಿಯ ನೇತೃತ್ವ ವಹಿಸಿದ್ದು, ಟೂರ್ನಿಮೆಂಟ್‌ನಲ್ಲಿ ಮೂರು ತಂಡಗಳು ಭಾಗವಹಿಸಿದ್ದು, ಎ ತಂಡ ಪ್ರಥಮ ಬಹುಮಾನ, ಬಿ ತಂಡಕ್ಕೆ ದ್ವಿತೀಯ ಬಹುಮಾನ ಹಾಗೂ ಸಿ ತಂಡ ಸಮಾಧಾನಕರ ಬಹುಮಾನ ಪಡೆಯಿತು.

ಕಾರ್ಯಕ್ರಮದಲ್ಲಿ ಗ್ರಾಮಪಂಚಾಯ್ತಿ ಮಾಜಿ ಅಧ್ಯಕ್ಷ ಮುರಳಿ, ಗ್ರಾಮಪಂಚಾಯ್ತಿ ಸದಸ್ಯ ಶ್ರೀನಿವಾಸ್, ಕೂತಾಂಡಹಳ್ಳಿಯ ಮಾಜಿ ಸದಸ್ಯರಾದ ಮುನಿನಾರಾಯಣ, ಶ್ರೀನಿವಾಸ್ ಸೇರಿದಂತೆ ಗ್ರಾಮಸ್ಥರಾದ ಅರ್ಜುನ್ , ಯಲ್ಲಪ್ಪ, ಮುನಿಕೃಷ್ಣ, ಮುರಳಿ, ಚಲಪತಿ, ಮಂಜುನಾಥ್, ಕೃಷ್ಣಮೂರ್ತಿ, ಭಟ್ರಹಳ್ಳಿ ಮಧು, ಮಂಜುನಾಥ್ ಸೇರಿದಂತೆ ಗ್ರಾಮದ ಯುವಕರು ಹಾಜರಿದ್ದರು.

ಮೂಲಕ ವಿಶ್ವದ ನವ ನಿರ್ಮಾಣಕ್ಕೆ ನಾಂದಿ ಹಾಕೋಣ

ಚಾಮರಾಜನಗರ: ಗ್ರಾಮೀಣ ಜನರಿಗೆ ಭಗವಂತನ ಸಂದೇಶವನ್ನು ತಲುಪಿಸುವ ಮೂಲಕ ವಿಶ್ವದ ನವ ನಿರ್ಮಾಣಕ್ಕೆ ನಾಂದಿ ಹಾಕೋಣ. ವಿಶ್ವದ ಜ್ಞಾನ ಜ್ಯೋತಿ ಬೆಳಗಿಸುವ ಮೂಲಕ ದೇವತಾ ಗುಣಗಳ ಚಿಂತನೆಗೆ ಅವಕಾಶ ಕಲ್ಪಿಸುವುದು ಆಧ್ಯಾತ್ಮಿಕ ಕೇಂದ್ರಗಳ ವೈಶಿಷ್ಟವಾಗಿದೆ ಎಂದು ಕೊಳ್ಳೇಗಾಲ ಪ್ರಜಾಪಿತ ಬ್ರಹ್ಮಾಕುಮಾರಿ ಈಶ್ವರಿಯ ವಿಶ್ವವಿದ್ಯಾಲಯದ ಬಿಕೆ ಪ್ರಭಾಮಣಿಜಿಯವರು ತಿಳಿಸಿದರು.

ಅವರು ಪ್ರಜಾಪಿತ ಬ್ರಹ್ಮಾಕುಮಾರಿ ಈಶ್ವರಿಯ ವಿಶ್ವವಿದ್ಯಾಲಯ ತಾಲೋಕು ಮಸಗಾಪುರದಲ್ಲಿ ನೂತನವಾಗಿ ನಿರ್ಮಿಸಿರುವ ಸತ್ಯ ಗೀತಾ ಜ್ಞಾನ ಪಾಠಶಾಲೆಯ ನೂತನ ಕಟ್ಟಡದ ಉದ್ಘಾಟನಾ ಸಮಾರಂಭದ ದಿವ್ಯ ಸಾನಿಧ್ಯವನ್ನು ವಹಿಸಿ ಮಾತನಾಡುತ್ತಾ ಸತ್ಯ ಗೀತಾ ಜ್ಞಾನ ಪಾಠಶಾಲೆ ನೂತನ ಕಟ್ಟಡವು ಧ್ಯಾನ ,ಯೋಗ ,ಸದ್ಭಾವದ ಮಂದಿರವಾಗಲಿ . ಜನರು ಸಂಪೂರ್ಣ ಸದುಪಯೋಗ ಪಡಿಸಿಕೊಂಡು ಆತ್ಮಜ್ಞಾನವನ್ನು ಹೆಚ್ಚಿಸಿಕೊಳ್ಳುವ ಮೂಲಕ ಉತ್ತಮ ಬದುಕನ್ನು ರೂಪಿಸಿಕೊಳ್ಳೋಣ ಎಂದು ತಿಳಿಸಿ, ನೂತನ ಕಟ್ಟಡದ ನಿರ್ಮಾಣಕ್ಕೆ ಸಹಕರಿಸಿದ ಸರ್ವರನ್ನು ಸನ್ಮಾನಿಸಿ ಗೌರವಿಸಿದರು. ಕಾರ್ಯಕ್ರಮವನ್ನು ಉದ್ಘಾಟಿಸಿದ ನಗರ ಸಭೆಯ ಅಧ್ಯಕ್ಷರಾದ ಸುರೇಶ್ ನಾಯಕರವರು ಮಾತನಾಡಿ ಪ್ರಜಾಪಿತ ಬ್ರಹ್ಮಕುಮಾರಿ ಈಶ್ವರಿಯ ವಿಶ್ವವಿದ್ಯಾಲಯ ವಿಶ್ವದ ಎಲ್ಲೆಡೆ ಶಾಂತಿ, ಸನ್ಮಾರ್ಗದ ಬೋಧನೆಯನ್ನು ಮಾಡುತ್ತಾ ಮಾನವನನ್ನು ಶ್ರೇಷ್ಠರನ್ನಾಗಿ ಮಾಡಲು ಕಾರ್ಯ ರೂಪಿಸುತ್ತಿದೆ. ಗ್ರಾಮೀಣ ಭಾಗದ ಹೊಸಗಾಪುರದಲ್ಲಿ ರೂಪಿಸಿರುವುದು ಬಹಳ ಸಂತೋಷವೆಂದು ತಿಳಿಸಿದರು.

ಮುಖ್ಯ ಅತಿಥಿಗಳಾಗಿ ಮಾತನಾಡಿದ ಜೈ ಹಿಂದ್ ಪ್ರತಿಷ್ಠಾನದ ಅಧ್ಯಕ್ಷರು ಹಾಗೂ ಸಂಸ್ಕೃತಿ ಚಿಂತಕರಾದ ಸುರೇಶ್ ಎನ್ ಋಗ್ವೇದಿ ಮಾತನಾಡಿ ಸತ್ಯದ ಹಾದಿಯಲ್ಲಿ ಸಾಗಿ ಸತ್ಯ ಮತ್ತು ಪ್ರಾಮಾಣಿಕತೆಯ ಮೂಲಕ ವಿಶ್ವದಲ್ಲಿ ಶಾಂತಿಯನ್ನು ಸ್ಥಾಪಿಸುತ್ತಿರುವ ಪ್ರಜಾಪಿತ ಬ್ರಹ್ಮಕುಮಾರಿ ಈಶ್ವರಿಯ ವಿಶ್ವವಿದ್ಯಾಲಯದ ಸಂಪರ್ಕವನ್ನು ಪ್ರತಿಯೊಬ್ಬರು ಹೊಂದಿ ಮಾನವ ಜನ್ಮವನ್ನು ಸಾರ್ಥಕ ಪಡಿಸಿಕೊಳ್ಳಬೇಕು . ಸತ್ಯವಂತರ ಹಾದಿ ಸ್ವಯಂ ಮೋಕ್ಷದ ಹಾದಿಯಾಗಿದೆ. ಸತ್ಯವು ಒಂದೇ ಆಗಿದ್ದು ತಿಳಿದವರು ವಿವಿಧ ರೀತಿಯಲ್ಲಿ ಬೋಧಿಸಿದ್ದಾರೆ. ಸತ್ಯಹರಿಶ್ಚಂದ್ರ, ಶ್ರೀರಾಮಚಂದ್ರ, ಸೀತಾದೇವಿ ಸತ್ಯ, ಪ್ರಾಮಾಣಿಕತೆಯ ಮೇರು ವ್ಯಕ್ತಿಗಳು. ಸತ್ಯ ಗೀತಾ ಜ್ಞಾನ ಶಾಲೆಯ .ಮಸಗಾಪುರ ದಲ್ಲಿ ನಿರ್ಮಿತವಾಗಿರುವುದು ಆಧ್ಯಾತ್ಮಿಕ ಕೇಂದ್ರಗಳು ಸಮಾಜದಲ್ಲಿ ಸಂತೋಷ ಮತ್ತು ನೆಮ್ಮದಿ ಸ್ಥಾಪಿಸುತ್ತದೆ. ರಾಕ್ಷಸ ಮನಸ್ಸಿನ ಗುಣಗಳನ್ನು ಪರಿವರ್ತಿಸಿ ಸದ್ಗುಣಗಳ ,ಸರ್ವರನ್ನು ಪ್ರೀತಿಸುವ ಗೌರವಿಸುವ ಭಾವನೆಯನ್ನು ಬೆಳೆಸುತ್ತದೆ. ಆಧ್ಯಾತ್ಮಿಕಶಕ್ತಿ ಕೇಂದ್ರಗಳು , ಮಠಗಳು ದೇವಾಲಯಗಳು, ಮಂದಿರಗಳು, ಗುರುಕುಲಗಳು ಭಾರತದಲ್ಲಿ ಸಾವಿರಾರು ವರ್ಷಗಳಿಂದ ಕಾರ್ಯನಿರ್ವಹಿಸುತ್ತಿದೆ. ಇಡೀ ವಿಶ್ವದಲ್ಲಿ ಸತ್ಯ ಪ್ರಾಮಾಣಿಕತೆ ಜ್ಞಾನದ ಪ್ರತೀಕವಾಗಿರುವುದೇ ಭಾರತೀಯರು ಎಂದು ಹೆಮ್ಮೆಯಿಂದ ಹೇಳಬಹುದಾಗಿದೆ. ಇದಕ್ಕೆ ಕಾರಣ ಭಾರತ ಋಷಿ ಪರಂಪರೆಗಳ, ಸಂಸ್ಕೃತಿ, ಜ್ಞಾನ ಸನ್ಮಾರ್ಗದ ದಾರ್ಶನಿಕರು, ಚಿಂತಕರು ,ಜ್ಞಾನಿಗಳು, ಲಕ್ಷ ಸಂಖ್ಯೆಯಲ್ಲಿರುವ ಪ್ರಜಾಪಿತ ಬ್ರಹ್ಮಕುಮಾರಿ ಈಶ್ವರಿಯ ವಿಶ್ವವಿದ್ಯಾಲಯದ ಸಹೋದರಿಯರು ಕಾರಣವಾಗಿದ್ದಾರೆ ಎಂದು ತಿಳಿಸಿದರು.

ಸಮಾಜದಿಂದ ಪಡೆದದ್ದನ್ನು ಮರಳಿ ಹಿಂದಿರುಗಿಸುವಂಥವರಾಗಬೇಕು

ವಿಜಯಪುರ: ನಾವು ಇಂದು ಸಮಾಜದಲ್ಲಿ ಏನು ಆಗಿರುವೆವೋ ಅದೆಲ್ಲ ಸಮಾಜದಿಂದ ನಾವು ಪಡೆದುಕೊಂಡಂತಹದಾಗಿದ್ದು ಅದರಲ್ಲಿ ಸ್ವಲ್ಪ ಭಾಗವನ್ನಾದರೂ ಸಮಾಜಕ್ಕೆ ನೀಡುವಂತವರಾಗಬೇಕೆಂದು ಲಕ್ಷ್ಯ ಆಸ್ಪತ್ರೆಯ ವೈದ್ಯರಾದ ಡಾಕ್ಟರ್ ಮೋಹಿತ್ ಗೌಡ ತಿಳಿಸಿದರು

ಅವರು ಇಲ್ಲಿನ ಚನ್ನರಾಯಪಟ್ಟಣ ರಸ್ತೆಯ ನಂದಿನಿ ವಿದ್ಯಾನಿಕೇತನ ಶಾಲಾ ಆವರಣದಲ್ಲಿ ನಂದಿನಿ ವಿದ್ಯಾನಿಕೇತನ ಶಾಲೆಯ ಹಿರಿಯ ವಿದ್ಯಾರ್ಥಿಗಳ ಸಂಘ ಹಾಗೂ ಲಕ್ಷ್ಯ ಆಸ್ಪತ್ರೆಯ ಸಂಯುಕ್ತ ಆಶ್ರಯದಲ್ಲಿ ಏರ್ಪಡಿಸಲಾಗಿದ್ದ ಉಚಿತ ಆರೋಗ್ಯ ತಪಾಸಣಾ ಶಿಬಿರದಲ್ಲಿ ಮಾತನಾಡುತ್ತಿದ್ದರು.

ಹಿರಿಯ ವಿದ್ಯಾರ್ಥಿಗಳ ಸಂಘದ ಅಧ್ಯಕ್ಷರಾದ ಶ್ರೀವತ್ಸ ರವರು ಮಾತನಾಡಿ ನಂದಿನಿ ವಿದ್ಯಾನಿಕೇತನ ಶಾಲೆಯ ಕಾರ್ಯದರ್ಶಿ ಚೇತನ್ ಗೌಡ ರವರ ಪ್ರೋತ್ಸಾಹ ದೊಂದಿಗೆ ಹಿರಿಯ ವಿದ್ಯಾರ್ಥಿಗಳ ಸಂಘ ಸ್ಥಾಪಿಸಿಕೊಂಡು ಪ್ರತಿವರ್ಷ ಸೇವಾ ಕಾರ್ಯವನ್ನು ಹಮ್ಮಿಕೊಂಡು ಬರಲಾಗುತ್ತಿದೆ ಎಂದು ತಿಳಿಸಿದರು.

ಈ ಸಂದರ್ಭದಲ್ಲಿ ಹಿರಿಯ ವಿದ್ಯಾರ್ಥಿಗಳ ಸಂಘದ ಕಾರ್ಯದರ್ಶಿ ಶಾಲಿನಿ, ಸದಸ್ಯರಾದ ವರ್ಣಿಕ, ಆರೋಗ್ಯ ತಪಾಸಣಾ ಶಿಬಿರದಲ್ಲಿ ವೈದ್ಯರುಗಳಾದ ಹೇಮಂತ್, ನಿಹಾರಿಕ, ಭವಾನಿ, ಚರಣ್ ಮತ್ತಿತರರು ಭಾಗವಹಿಸಿದ್ದು ಶಿಬಿರದಲ್ಲಿ ಮಧುಮೇಹ ತಪಾಸಣೆ, ದಂತ ತಪಾಸಣೆ, ರಕ್ತದೊತ್ತಡ ಮುಂತಾಗಿ 60ಕ್ಕೂ ಹೆಚ್ಚು ಮಂದಿಗೆ ಆರೋಗ್ಯ ತಪಾಸಣೆ ನಡೆಸಿದ್ದು ಅವಶ್ಯಕತೆ ಉಳ್ಳವರಿಗೆ ಹೆಚ್ಚಿನ ಚಿಕಿತ್ಸೆಗೆ ಸಲಹೆ ಸೂಚನೆಗಳನ್ನು ನೀಡಲಾಯಿತು.

ತ್ಯಾಗರಾಜ ಸಾಯಿ ಆಧ್ಯಾತ್ಮಿಕ ಕೇಂದ್ರದಲ್ಲಿ ವಿಜೃಂಭಿಸಿದ ಸಹಸ್ರ ಕಳಸಾಭಿಷೇಕ

ಬೆಂಗಳೂರು: ನಗರದ ತ್ಯಾಗರಾಜ ನಗರದ ಸಾಯಿ ಆಧ್ಯಾತ್ಮಿಕ ಕೇಂದ್ರದ 70ನೇ ವಾರ್ಷಿಕೋತ್ಸವದ ಮಹತ್ವದ ಸಂದರ್ಭದಲ್ಲಿ ದೇಶದಲ್ಲಿ ಶಾಂತಿ ಮತ್ತು ಲೋಕಕಲ್ಯಾಣಕ್ಕಾಗಿ ಶ್ರೀ ಸಾಯಿನಾಥ ಮಂದಿರದಲ್ಲಿಒಂದು ಸಹಸ್ರ ಕಳಸಾಭಿಷೇಕ ಕಾರ್ಯಕ್ರಮ ಇಂದು ವಿಜೃಂಭಣೆದಯಿಂದ ನಡೆಯಿತು. 1008 ತಾಮ್ರ ಹಾಗೊ ಬೆಳ್ಳಿ ಕಳಸಗಳಿಂದ ಭಕ್ತರು ಸಾಯಿನಾಥ ಸ್ವಾಮಿಗೆ ಅಭಿಷೇಕ ಮಾಡಿದರು. ಇದರ ನಿಮಿತ್ತ ಬೆಳಗಿನಿಂದ ರಾತ್ರಿಯವರೆಗೆ ವಿಶೇಷ ಧಾರ್ಮಿಕ ಕಾರ್ಯಗಳು ನಡೆದವು. ಇದಕ್ಕೆ ಸಂಭಂದಿಸಿದಂತೆ ಇಂದು ಸಾಯಿಹೋಮ, ದತ್ತಾತ್ರೇಯ ಹೋಮ, ಮಹಾರುದ್ರಹೋಮಗಳು ನಡೆದವು. ಪೋಜಾ ಕಾರ್ಯಗಳಿಗಾಗಿ ಶೃಂಗೇರಿ, ಕಾಲಾಡಿ ಮತ್ತು ನೇಪಾಳದ ಪಶುಪತಿನಾಥ ದೇವಾಲಯದ ಅರ್ಚಕರು ಆಗಮಿಸಿದ್ದರು. ಮಧ್ಯಹ್ನ ಆರತಿ ಮತ್ತು ಮಹಾಪ್ರಸಾದ ನಡೆಯಿತು. ಅಚ್ಚುಕಟ್ಟಾಗಿ ನಡೆದ ಈ ಕಾರ್ಯಕ್ರಮದಲ್ಲಿ ಸುಮಾರು ಐದುಸಾವಿರದಷ್ಟು ಭಕ್ತರು ಆಗಮಿಸಿದ್ದರು. ಸಂಸ್ಥೆಯ ಆಡಳಿತದಲ್ಲಿ ಉದ್ಯಮಿಗಳು ಹಾಗೊ ವಿವಿಧ ಕ್ಷೇತ್ರದ ನೌಕರರು ಇದ್ದು ವರ್ಷದಲ್ಲಿ ಅನೇಕ ಬಾರಿ ಲೋಕಕಲ್ಯಾಣಕ್ಕಾಗಿ ಧಾರ್ಮಿಕ ಕಾರ್ಯಗಳನ್ನ ಬಹಳ ಅಚ್ಚುಕಟ್ಟಾಗಿ ನಡೆಸುತ್ತಿರುತ್ತಾರೆ. ಸಾಯಿ

ಆಧ್ಯಾತ್ಮಿಕ ಕೇಂದ್ರವು ಈಗಾಗಲೆ ಎಂಟು ಸಾವಿರ ಶಾಲ ಮಕ್ಕಳಿಗೆ, ಆಸ್ಪತ್ರೆಗಳಲ್ಲಿರುವ ಎರಡು ಸಾವಿರ ರೋಗಿಗಳಿಗೆ, ಸಾರ್ವಜನಿಕರಿಗೆ ನಿತ್ಯ ಉಚಿತ ಅನ್ನ ದಾಸೋಹ ಮಾಡುತ್ತಿದೆ ಜೋತೆಗೆ ಶಾಲಾ ಮಕ್ಕಳಿಗೆ ಸಮವಸ್ತ್ರ, ಪುಸ್ತಕ ನೀಡುತ್ತಿದೆ. ಸಾರ್ವಜನಿಕರಿಗೆ ಉಚಿತ ಆರೋಗ್ಯ ಶಿಬಿರಗಳನ್ನ ಎರ್ಪಡಿಸುತ್ತಿರುತ್ತದೆ. ಇದೆಲ್ಲವನ್ನ ಭಕ್ತರ ನೆರವಿನಿಂದಲೆ ನಡೆಸುತ್ತಿದೆ.

ಕನಕದಾಸ ಸಾರ್ವಜನಿಕ ವಿದ್ಯಾರ್ಥಿ ನಿಲಯದಲ್ಲಿ 12.5 ಲಕ್ಷ ವೆಚ್ಚದಲ್ಲಿ ಹೈಟೆಕ್ ಶೌಚಾಲಯ ನಿರ್ಮಾಣ

ತಾಂಡವಪುರ: ನಂಜನಗೂಡಿನಲ್ಲಿರುವ ಶ್ರೀ ಕನಕದಾಸ ಸಾರ್ವಜನಿಕ ವಿದ್ಯಾರ್ಥಿನಿಲಯದಲ್ಲಿ12.5 ಲಕ್ಷ ವೆಚ್ಚದಲ್ಲಿ ಹೈಟೆಕ್ ಶೌಚಾಲಯ ಮತ್ತು ಸ್ನಾನ ಗೃಹ ನಿರ್ಮಾಣ ಕಾಮಗಾರಿಗೆ ಚಾಲನೆ ನೀಡಲಾಗಿದೆ ಎಂದು ಶ್ರೀ ಕನಕದಾಸ ಸಾರ್ವಜನಿಕ ಟ್ರಸ್ಟ್ ಅಧ್ಯಕ್ಷ ಹಾಗೂ ಜಿಪಂ ಮಾಜಿ ಅಧ್ಯಕ್ಷ ಬಿ.ಎಂ. ರಾಮು ಹೇಳಿದರು. ಅವರು ನಗರದ ಕನಕದಾಸ ಸಾರ್ವಜನಿಕ ವಿದ್ಯಾರ್ಥಿ ನಿಲಯದ ಆವರಣದಲ್ಲಿ 12.5 ಲಕ್ಷ ವೆಚ್ಚದಲ್ಲಿ ಶೌಚಾಲಯ ಮತ್ತು ಸ್ನಾನ ಗೃಹ ನಿರ್ಮಾಣ ಕಾಮಗಾರಿಗೆ ಗುದ್ದಲಿ ಪೂಜೆ ನೆರವೇರಿಸಿ ಮಾತನಾಡಿದರು.

ದಿವಂಗತ ಎನ್. ರಾಚಯ್ಯನವರು ತಾಲೂಕಿನ ಹಿಂದುಳಿದ ವರ್ಗಗಳ ಸಮುದಾಯದ ಜನರ ಮಕ್ಕಳ ವಿದ್ಯಾಭ್ಯಾಸಕ್ಕೆ ಅನುಕೂಲವಾಗುವ ನಿಟ್ಟಿನಲ್ಲಿ ಶ್ರೀ ಕನಕದಾಸ ಸಾರ್ವಜನಿಕ ಟ್ರಸ್ಟ್ ಸ್ಥಾಪಿಸಿ ಪ್ರೌಢಶಾಲೆ ಮತ್ತು ವಿದ್ಯಾರ್ಥಿ ನಿಲಯವನ್ನು ತೆರೆದು ಅನೇಕ ಬಡವರ ಮಕ್ಕಳ ಉಚಿತ ವಿದ್ಯಾಭ್ಯಾಸಕ್ಕೆ ನೇರವಾಗಿದ್ದಾರೆ. ಈ ಸಾರ್ವಜನಿಕ ವಿದ್ಯಾರ್ಥಿನಿಲಯದ ಕಟ್ಟಡ ಸುಮಾರು 73 ವರ್ಷದಷ್ಟು ಹಳೆಯ ಕಟ್ಟಡವಾಗಿರುವುದರಿಂದ ಸ್ನಾನ ಗೃಹ ಮತ್ತು ಶೌಚಾಲಯ ಕೊರತೆಯಿಂದ ವಿದ್ಯಾರ್ಥಿಗಳು ತೊಂದರೆ ಅನುಭವಿಸುವಂತಾಗಿತ್ತು. ಆದ್ದರಿಂದ ಈ ಸಮಸ್ಯೆಯನ್ನು ಪರಿಹರಿಸಿ ವಿದ್ಯಾರ್ಥಿಗಳಿಗೆ ಅನುಕೂಲ ಮಾಡಿಕೊಡುವ ನಿಟ್ಟಿನಲ್ಲಿ ವಿಧಾನ ಪರಿಷತ್ ಸದಸ್ಯರಾದ ಡಾ. ಡಿ.ತಿಮ್ಮಯ್ಯ ರವರ ಶಾಸಕರ ಪ್ರದೇಶಾಭಿವೃದ್ಧಿ ನಿಧಿಯಿಂದ ಸುಮಾರು 4.5 ಲಕ್ಷ, ಎಚ್ .ವಿಶ್ವನಾಥ್ ರವರ ಶಾಸಕರ ಪ್ರದೇಶಾಭಿವೃದ್ಧಿ ನಿಧಿಯಿಂದ 3 ಲಕ್ಷ, ಮರಿತಿಬ್ಬೇಗೌಡ ರವರ ಪ್ರದೇಶಾಭಿವೃದ್ಧಿ ನಿಧಿಯಿಂದ 5 ಲಕ್ಷ, ಸೇರಿದಂತೆ ಒಟ್ಟು 12.5 ಲಕ್ಷ ಅನುದಾನವನ್ನು ಮಂಜೂರು ಮಾಡಿಸಿ ಹೈಟೆಕ್ ಶೌಚಾಲಯ ಮತ್ತು ಸ್ನಾನ ಗೃಹ ನಿರ್ಮಾಣ ಕಾಮಗಾರಿಗೆ ಚಾಲನೆ ನೀಡಲಾಗಿದೆ. ಕಾಮಗಾರಿ ಶೀಘ್ರವಾಗಿ ಮುಕ್ತಾಯಗೊಂಡು ವಿದ್ಯಾರ್ಥಿಗಳಿಗೆ ಅನುಕೂಲವಾಗಲಿದೆ ಎಂದರು.

ಕಾರ್ಯಕ್ರಮದಲ್ಲಿ ಕಾಗಿನೆಲೆ ಪೀಠದ ಶ್ರೀ ಶಿವಾನಂದಪುರಿ ಸ್ವಾಮೀಜಿ ದಿವ್ಯ ಸಾನಿಧ್ಯ ವಹಿಸಿದ್ದರು.

ಇದೇ ಸಂದರ್ಭದಲ್ಲಿ ಶ್ರೀ ಕನಕದಾಸ ಸಾರ್ವಜನಿಕ ಟ್ರಸ್ಟ್ ನಿರ್ದೇಶಕರಾದ ನಂಜಯ್ಯ, ಶಿವಮಲ್ಲು, ಮಹದೇವಯ್ಯ, ಕೆಂಪಿಸಿದ್ದನಹುಂಡಿ ಮಹದೇವು, ಹುಚ್ಚಯ್ಯ, ಸೋಮಣ್ಣ, ಕೆಂಪಣ್ಣ, ನಿಲ್ಲಿಸಿದ್ದು ಸೇರಿದಂತೆ ಹಲವಾರು ಪ್ರಮುಖರು ಇದ್ದರು.

ದಾವಣಗೆರೆ ವಿಶ್ವವಿದ್ಯಾಲಯಕ್ಕೆ ತೆರಳುವ ವಿದ್ಯಾರ್ಥಿಗಳು ಬಾಡಾ ಕ್ರಾಸ್ ಬಸ್‌ನಿಲ್ದಾಣದಲ್ಲಿ ಬಿಸಿಲಲ್ಲಿ ನಿಂತು ಪ್ರಯಾಣಿಸಬೇಕು

ಚಿತ್ರದುರ್ಗ: ಬಸ್ ಸ್ಟ್ಯಾಂಡ್ ಗಳನ್ನ ಕಟ್ಟುವುದೇ ನೆರಳಲ್ಲಿ ನಿಂತು, ಮಳೆಯಿಂದ ರಕ್ಷಣೆ ಪಡೆಯಲಿ ಎಂಬ ಉದ್ದೇಶದಿಂದ, ಆದರೆ ದಾವಣಗೆರೆ ವಿಶ್ವವಿದ್ಯಾಲಯಕ್ಕೆ ತೆರಳುವ ವಿದ್ಯಾರ್ಥಿಗಳು, ಬಾಡಾ ಕ್ರಾಸ್ ಬಳಿ ಇರುವ ಏಕೈಕ ಬಸ್ ನಿಲ್ದಾಣದಲ್ಲಿ, ಮಧ್ಯಾಹ್ನ ಒಂದರಿಂದ ಸಂಜೆ ಐದರವರೆಗೂ ಬಿಸಿಲಿನ ಜಳಕ್ಕೆ ನಿಂತು, ಬೆಂದು, ಸುಸ್ತಾಗಿ ಪ್ರಯಾಣಿಸುವಂತಹ ವ್ಯವಸ್ಥೆ ಕಲ್ಪಿಸಲಾಗಿದೆ. ಬಸ್ ಸ್ಟ್ಯಾಂಡ್ ನಿರ್ಮಾಣ ಮಾಡಿದಂತಹ ಗುತ್ತಿಗೆದಾರರು, ಮಧ್ಯಾಹ್ನ ಒಂದರಿಂದ ಐದರವರೆಗೂ ಮುಖಕ್ಕೆ ಮತ್ತು ಕುಳಿತುಕೊಳ್ಳುವ ಕುರ್ಚಿಯ ಮೇಲೆ ಬಿಸಿಲು ಬೀಳುತ್ತಿರುವುದನ್ನ ಅಧ್ಯಯನ ಮಾಡಿ, ಬಸ್ಟ್ಯಾಂಡಿನ ಮೇಲ್ಭಾಗದಲ್ಲಿ ಒಂದಿಷ್ಟು ತಗಡಿನ ಪಟ್ಟಿಯನ್ನೂ, ಮರದ ಪಟ್ಟಿಯನ್ನೋ ಹಾಕಿ, ಬಿಸಿಲು ಒಳಬೀಳದಂತೆ ರಕ್ಷಣೆ ಮಾಡಬೇಕಾಗಿತ್ತು ಎಂದು ಕರ್ನಾಟಕ ಜ್ಞಾನ-ವಿಜ್ಞಾನ ಸಮಿತಿ ರಾಜ್ಯ ಉಪಾಧ್ಯಕ್ಷರು ಮತ್ತು ಕರ್ನಾಟಕ ಸರ್ವೋದಯ ಮಂಡಳಿಯ ಜಿಲ್ಲಾಧ್ಯಕ್ಷರಾದ ಡಾ ಎಚ್ ಕೆ ಎಸ್ ಸ್ವಾಮಿಯವರು ದಾವಣಗೆರೆ ನಗರಾಡಳಿತವನ್ನ, ನಗರಸಭೆಯವರನ್ನ, ಅದನ್ನು ತುರ್ತಾಗಿ ಸರಿಪಡಿಸಲು ವಿನಂತಿಸಿಕೊಂಡಿದ್ದಾರೆ.

ಚಿತ್ರದುರ್ಗದಿಂದ ದಾವಣಗೆರೆ ವಿಶ್ವವಿದ್ಯಾಲಯಕ್ಕೆ ಭೇಟಿ ನೀಡುವ ವಿದ್ಯಾರ್ಥಿಗಳು ಮತ್ತು ದಾವಣಗೆರೆಯ ವಿದ್ಯಾರ್ಥಿಗಳು ಬಾಡಾ ಕ್ರಾಸ್ ಬಳಿ ಇರುವ ಬಸ್ ಸ್ಟ್ಯಾಂಡ್ ಬಳಿ ನಿಂತು, ವಿಶ್ವವಿದ್ಯಾಲಯಕ್ಕೆ ಹೋಗುವ ಸಿಟಿ ಬಸ್ಸುಗಳನ್ನ ಕಾಯುತ್ತಿರುತ್ತಾರೆ. ಆದರೆ ಅಲ್ಲಿ ವಿದ್ಯಾರ್ಥಿಗಳೆಲ್ಲರೂ ಮಧ್ಯಾಹ್ನ ಒಂದರಿಂದ ಸಂಜೆವರೆಗೂ ಎದುರು ಮುಖವಾಗಿ ಬರುವ ಬಿಸಿಲಿನ ಜಳಕ್ಕೆ ನಿಂತು, ಬಳಲಿ, ಸುಸ್ತಾಗಿ ಬಸ್ ನಿರ್ಮಾಣ ಮಾಡಿದ ಗುತ್ತಿಗೆದಾರರಿಗೆ ಇಡೀ ಶಾಪ ಹಾಕುತ್ತಾ, ನಮಗೊಂದಿಷ್ಟು ಸರಿಯಾಗಿ ನೆರಳು ಬೀಳದಂತೆ ಮಾಡಿಲ್ಲವಲ್ಲ ಎಂದು ಕೊರಗುತ್ತಾ, ಇಷ್ಟು ದಿವಸ ಅವರು ಸಹಿಸಿಕೊಂಡು ಜೀವನ ನಡೆಸುತ್ತಿದ್ದಾರೆ ಎಂದರು.

ಚಿತ್ರದುರ್ಗದಿಂದ ಬಂದವರಿಗೆ ಈ ಬಸ್ ಸ್ಟ್ಯಾಂಡನ್ನು ನೋಡಿದಾಗ, ಹೇಗೆ ದಾವಣಗೆರೆ ವಿಶ್ವವಿದ್ಯಾಲಯಕ್ಕೆ ತೆರಳೋ ವಿದ್ಯಾರ್ಥಿಗಳು, ಈ ಬಿಸಿಲಿನಲ್ಲಿ ನಿಂತುಕೊಂಡು ಬಸ್ ಕಾಯುತ್ತಾರೆ ಎಂದು ಆಶ್ಚರ್ಯ ವ್ಯಕ್ತಪಡಿಸುವಂತಾಗಿದೆ. ಬೇರೆ ಊರಿನಿಂದ ಬಂದವರಿಗೆ ಮಾತ್ರ ಆ ಊರಿನ ಸೌಕರ್ಯಗಳು, ವ್ಯವಸ್ಥೆಗಳು ಬಹಳ ಬೇಗ ಅರಿವಿಗೆ ಬರುತ್ತದೆ. ಅಲ್ಲೇ ಇರುವವರು ಅಲ್ಲಿಯ ವ್ಯವಸ್ಥೆಗಳಿಗೆ ಹೊಂದಿಕೊಂಡು ಜೀವನ ನಡೆಸುತ್ತಿರುತ್ತಾರೆ ಎಂದರು.

ಬಸ್ ಸ್ಟಾಂಡ್‌ಗಳನ್ನು ಕಟ್ಟುವ ಉದ್ದೇಶವೇ ವೃದ್ಧರೂ, ವಯಸ್ಸಾದವರು, ಅಂಗವಿಕಲರು, ಮಹಿಳೆಯರು, ಮಕ್ಕಳು, ರೋಗಿಗಳುಸ್ವಲ್ಪ ಹೊತ್ತು ನೆರಳಿನಲ್ಲಿ ಕುಳಿತು, ಸುಧಾರಿಸಿಕೊಳ್ಳಲಿ ಎಂದು ಉದ್ದೇಶದಿಂದ ಬಸ್ ಸ್ಟ್ಯಾಂಡುಗಳನ್ನು ಕಟ್ಟಲಾಗುತ್ತದೆ. ಹೈಟೆಕ್ ಬಸ್ಟ್ಯಾಂಡ್ಗಳನ್ನು ಹೆಚ್ಚು ವೆಚ್ಚಮಯವಾಗಿ, ಸೌಂದರ್ಯಗೊಳಿಸಲು ಸ್ಟೀಲ್ ರಾಡ್ ಗಳನ್ನು ಹಾಕಿ, ಸ್ಟೀಲ್ ಕುರ್ಚಿಗಳನ್ನ ಹಾಕಿ ನಿರ್ಮಾಣ ಮಾಡಿರುತ್ತಾರೆ. ಆದರೆ ಅದನ್ನ ಡಿಸೈನ್ ಮಾಡುವಾಗ ಯಾವ ಕಡೆಯಿಂದ ಸೂರ್ಯನ ಬೆಳಕು ಬೀಳುತ್ತದೆ, ಯಾವ ಕಡೆಯಿಂದ ಮಳೆಯ ನೀರು ಸಿಡಿಯುತ್ತದೆ ಎಂಬುದನ್ನು ಅಧ್ಯಯನ ಮಾಡಿ, ಇಂಜಿನಿಯರ್ ಗಳು ಮತ್ತು ಗುತ್ತಿಗೆದಾರರು ಯೋಜನೆ ಮಾಡಿ, ಬಸ್ ಸ್ಟ್ಯಾಂಡ್ ಗಳನ್ನ ನಿರ್ಮಾಣ ಮಾಡಬೇಕು. ಸುಮ್ಮನೆ ಎಲ್ಲಾ ಕಡೆ ಬಸ್ಟ್ಯಾಂಡ್ ಮಾಡಿದಂತೆ, ಸೂರ್ಯನ ಎದುರಿಗಿರುವ ಬಸ್ ಸ್ಟಾಂಡ್ ಗಳನ್ನು ಹಾಗೆ ನಿರ್ಮಾಣ ಮಾಡಿದರೆ, ಎದುರಿನಿಂದ ಸೀದಾ ಬಿಸಿಲು ಅಥವಾ ಮಳೆ ನೀರು ಕುಳಿತವರ ಮೇಲೆ ಬಿದ್ದು, ಬಸ್ ಸ್ಟ್ಯಾಂಡ್ ಗಳು ಉಪಯೋಗಕ್ಕೆ ಬರದಂತಾಗುತ್ತದೆ ಎಂದರು.

ಬಾಡಾ ಕ್ರಾಸ್ ನಲ್ಲಿರುವ ಬಸ್ ಸ್ಟ್ಯಾಂಡಿನಲ್ಲಿ ಸ್ವಚ್ಛತೆಯಂತೂ ಕಾಣದಾಗಿದೆ, ತಿಂಗಳಾನುಗಟ್ಟಲೆಯಿಂದ ಅಲ್ಲಿ ನಗರಸಭೆಯವರು ಸ್ವಲ್ಪವೂ ಸ್ವಚ್ಛತೆಯನ್ನೇ ಮಾಡಿಲ್ಲ ಎಂಬುದನ್ನ ಅಲ್ಲಿ ಕುಳಿತವರಿಗೆ ಗೊತ್ತಾಗುತ್ತದೆ. ಕುಳಿತುಕೊಳ್ಳುವ ಸೀಟಿನ ಹಿಂಭಾಗದಲ್ಲಿ ಗಿಡಗಂಟಿಗಳು ಬೆಳೆದು, ಯಾವುದಾದರೂ ಹುಳ ಉಪ್ಪಟ್ಟಗಳು ಕುಳಿತವರ ಮೇಲೆ ಹತ್ತಿ ತೊಂದರೆ ಉಂಟು ಮಾಡುವಂತಿದೆ, ಜನರು ಸಹ ನೀರು ಕುಡಿದ ಬಾಟಲಿಗಳನ್ನ, ಪ್ಲಾಸ್ಟಿಕ್ ನ್ನ ಎಲ್ಲಿಂದರಲ್ಲಿ ಎಸೆದಿದ್ದಾರೆ. ನಗರಸಭೆಯವರು ಇಟ್ಟಿರುವ ಎರಡು ಕಸದ ಬುಟ್ಟಿಗಳಿಗೂ ಸಹ ಆ ಬಾಟಲ್ ಗಳನ್ನು ಎಸೆದಿಲ್ಲ, ನಾಗರಿಕರೂ ಸಹ ಬೇಜವಾಬ್ದಾರಿಯಿಂದ ನಡೆದುಕೊಳ್ಳುತ್ತಿದ್ದಾರೆ, ಆ ಬಸ್ ಸ್ಟ್ಯಾಂಡ್ ನಲ್ಲಿ ನಾವು ನೋಡಿ, ಜನರಲ್ಲಿ ಜಾಗೃತ ಮೂಡಿಸಬೇಕು ಎನಿಸುತ್ತದೆ ಎಂದರು. ನಗರಸಭೆಯವರು ಬಾಡಾ ಕ್ರಾಸನ್ನ ದಾವಣಗೆರೆಯಿಂದ ಹೊರಗಿದೆ ಎಂದುಕೊಂಡಿರಬಹುದು, ಆದರೆ ಅದು ವಿಶ್ವವಿದ್ಯಾಲಯಕ್ಕೆ ಹೋಗುವಂತಹ ಮುಖ್ಯ ಬಸ್ ಸ್ಟ್ಯಾಂಡ್ ಆಗಿರುವುದರಿಂದ, ದಾವಣಗೆರೆ ವಿಶ್ವವಿದ್ಯಾಲಯಕ್ಕೆ ಸ್ವಾಗತ ಎಂಬ ಒಂದು ದೊಡ್ಡ ಸ್ವಾಗತ ಮಾಡುವ ಬೋರ್ಡು ನಮ್ಮನೆಲ್ಲರನ್ನು ಸ್ವಾಗತಿಸುತ್ತದೆ. ಆದರೆ ಬಸ್ಟ್ಯಾಂಡ್ ಬಳಿ ಬಂದಾಗ ಅಲ್ಲಿ ವಿಶ್ವವಿದ್ಯಾಲಯದ ಪ್ರಭಾವ ಆ ಬಸ್ ಸ್ಟ್ಯಾಂಡಿನ ಮೇಲೆ ಬಿದ್ದಿಲ್ಲ ಎನಿಸುತ್ತದೆ, ಎಲ್ಲಾ ಅಧಿಕಾರಿಗಳು ಕಾರಲ್ಲೇ ಓಡಾಡುತ್ತಿರುವುದರಿಂದ, ಅವರಿಗೆ ಬಸ್ ಸ್ಟ್ಯಾಂಡ್ ನ ಪರಿಸ್ಥಿತಿ ಇನ್ನೂ ಅರಿವಿಗೆ ಬಂದಿಲ್ಲ ಎನಿಸುತ್ತದೆ. ಯಾರಾದರು ಒಬ್ಬರು ಅಧಿಕಾರಿಗಳು ಅಲ್ಲಿ ಬಸ್ ಸ್ಟ್ಯಾಂಡ್ ಅಲ್ಲಿ ಮಧ್ಯಾಹ್ನ ಒಂದರಿಂದ ಸಂಜೆ 4:30 ವರೆಗೂ ಕುಳಿತು ಅಭ್ಯಾಸ ಮಾಡಿದರೆ, ಅಲ್ಲಿ ಬಿಸಿಲು ಎಲ್ಲಿ ಬೀಳುತ್ತದೆ, ಮಳೆ ನೀರು ಹೇಗೆ ಸಿಡಿಯುತ್ತದೆ ಮತ್ತು ವಿದ್ಯಾರ್ಥಿಗಳು ಹೇಗೆ ಸಹಿಸಿಕೊಂಡಿದ್ದಾರೆ, ಪ್ರಯಾಣಿಕರು ಹೇಗೆ ಕಷ್ಟಪಟ್ಟು ವಿಶ್ವವಿದ್ಯಾಲಯಕ್ಕೆ ಪ್ರಯಾಣಿಸುತ್ತಾರೆ ಎಂಬುದು ಅರಿವಿಗೆ ಬರುತ್ತದೆ. ಹಾಗಾಗಿ ವಿಶ್ವವಿದ್ಯಾಲಯವು ಸಹ ನಗರಸಭೆಯವರ ಮೇಲೆ ಒತ್ತಡ ಹಾಕಿ, ಆ ಬಸ್ಟ್ಯಾಂಡಿಗೆ ನೆರಳು ಬೀಳುವಂತೆ ವ್ಯವಸ್ಥೆ ಕಲ್ಪಿಸಿ, ಅಲ್ಲಿ ಸ್ವಚ್ಛತೆಯನ್ನ ಮಾಡಿಸಿ, ಜನರಿಗೂ ಸಹ ಸರಿಯಾಗಿ ಕಸದ ಬುಟ್ಟಿಗೆ ಕಸ ಹಾಕುವಂತಹ ಜಾಗೃತಿ ಮೂಡಿಸಬೇಕಾಗಿದೆ ಎಂದು ವಿನಂತಿಸಿಕೊಂಡಿದ್ದಾರೆ.

ವಕ್ಫ್ ಆಸ್ತಿ ವಿವಾದಕ್ಕೆ ತೆರೆ ಎಳೆದ ಸಚಿವ ಎಂಬಿ ಪಾಟೀಲ್?

ವಿಜಯಪುರ: ವಿಜಯಪುರ ಜಿಲ್ಲೆಯಲ್ಲಿ ಒಟ್ಟು 14,201 ಎಕರೆ ಜಮೀನು ವಕ್ಫ್ ಮಂಡಳಿಗೆ ಸೇರಿದೆ. ಈ 14,201 ಎಕರೆಯಲ್ಲಿ ಶೇ70 ರಷ್ಟು ಆಸ್ತಿ ಮುಸ್ಲಿಮರಿಗೆ ಸೇರಿದೆ. ಉಳಿದ ಶೇ30ರಷ್ಟು ಜಾಗ ಹಿಂದೂಗಳಿಗೆ ಮಾರಾಟವಾಗಿದೆ ಎಂದು ವಿಜಯಪುರ ಜಿಲ್ಲಾ ಉಸ್ತುವಾರಿ ಸಚಿವ ಎಂಬಿ ಪಾಟೀಲ್ ತಿಳಿಸಿದರು. ವಿಜಯಪುರದಲ್ಲಿ ಸುದ್ದಿಗೋಷ್ಠಿ ನಡೆಸಿ ಮಾತನಾಡಿದ ಅವರು, ವಕ್ಫ್ ಆಸ್ತಿಗಳ ಬಗ್ಗೆ ಸಾಕಷ್ಟು ಗೊಂದಲ ಸೃಷ್ಟಿ ಮಾಡಲಾಗಿದೆ. ಈ ವಿಚಾರ ರಾಷ್ಟ್ರೀಯ ಮಾಧ್ಯಮಗಳು ಬರುತ್ತಿದೆ ಎಂದರು.

ಹೊನವಾಡ ಗ್ರಾಮದಲ್ಲಿ 1200 ಎಕರೆ ರೈತರ ಭೂಮಿ ವಕ್ಫ್‌ಗೆ ಸೇರಿದೆ ಎಂದು ಸುದ್ದಿ ಹಬ್ಬಿಸಲಾಗಿದೆ. ಆದರೆ, ಇದು ಸುಳ್ಳು ಸುದ್ದಿ. ಹೊನವಾಡ ಗ್ರಾಮದ ಯಾವುದೇ ರೈತನಿಗೆ ನೋಟಿಸ್ ನೀಡಿಲ್ಲ. ಹೊನವಾಡ ಗ್ರಾಮದ ಜಮೀನಿನಗಳು 1974ರಲ್ಲಿ ವಕ್ಫ್ ಗೆಜೆಟ್‌ನಲ್ಲಿ ತಪ್ಪಾಗಿ ನಮೂದಿಸಲಾಗಿದೆ. 1977ರಲ್ಲಿ ಈ ತಪ್ಪನ್ನು ವಕ್ಫ್ ಮಂಡಳಿ ಸರಿಪಡಿಸಿದೆ. ಹೊನವಾಡ ಗ್ರಾಮದ 10 ರಿಂದ 11 ಎಕರೆ ಮಾತ್ರ ವಕ್ಫ್‌ಗೆ ಸೇರಿದೆ. ಉಳಿದ ಜಮೀನು ಹೊನವಾಡ ಗ್ರಾಮದ ರೈತರಿಗೆ ಸೇರಿದೆ. ಗೆಜೆಟ್ ನೋಟಿಫಿಕೇಷನ್ ನಿಂದ ಗೊಂದಲ ಸೃಷ್ಟಿಯಾಗಿದೆ. ರೈತರು ಆತಂಕಪಡುವ ಅವಶ್ಯಕತೆ ಇಲ್ಲ ಎಂದರು.

ಜಿಲ್ಲೆಯಲ್ಲಿ 433 ರೈತರಿಗೆ ನೋಟಿಸ್ ನೀಡಲಾಗಿದೆ. ಇಂಡಿ ತಹಶಿಲ್ದಾರ್ ನೋಟಿಸ್ ನೀಡದೆ ಸರ್ವೆ ನಂಬರ್‌ನಲ್ಲಿ 41ರಲ್ಲಿ ಇಂದೀಕರಣ ಮಾಡಿದ್ದಾರೆ. ಈ ಬಗ್ಗೆ ತನಿಖೆ ನಡೆಸಲಾಗುತ್ತದೆ. ಯರಗಲ್ ಗ್ರಾಮದಲ್ಲಿ ಸರ್ವೆ ನಂಬರ್ 138ನಲ್ಲಿ 13 ಎಕರೆ ಜಮೀನನ್ನು 1974ರಲ್ಲಿ ಗೆಜೆಟ್ ನೋಟಿಫಿಕೇಶನ್ ಮಾಡಲಾಗಿತ್ತು. ಆದರೆ, 1977ರಲ್ಲಿ ವಕ್ಫ್ ಮಂಡಳಿಯವರು ಇದನ್ನು ಸರಿಪಡಿಸಿದ್ದಾರೆ ಎಂದು ತಿಳಿಸಿದರು.

ಅಧಿಕಾರಿಗಳ ಎಡವಟ್ಟಿನಿಂದ ಸಿಂದಗಿಯ ಗುರುಲಿಂಗ ವಿರಕ್ತಮಠಕ್ಕೆ ನೋಟಿಸ್ ನೀಡಲಾಗಿತ್ತು. ಸರ್ವೆ ನಂಬರ್ 1020 ಬದಲಿಗೆ ಸರ್ವೆ ನಂಬರ್ 1029 ಅಂತ ಗೆಜೆಟ್ ನೋಟಿಫಿಕೇಶನ್ ಮಾಡಲಾಗಿತ್ತು. ಸರ್ವೆ ನಂಬರ್ 1029 ವಕ್ಫ್‌ಗೆ ಸೇರಿದ್ದ ಆಸ್ತಿಯಾಗಿದೆ.

ಜಾತಿ ವ್ಯವಸ್ಥೆ ಅನಿಷ್ಟಗಳಿಗೆ ಮೂಲ ಎನ್ನುವವರೇ ಅದನ್ನು ಪೋಷಿಸುತ್ತಿದ್ದಾರೆ

ಮಂಗಳೂರು: ಒಂದು ಕಡೆ ನಾವು ಜಾತ್ಯಾತೀತರು ಎನ್ನುವುದು. ಇನ್ನೊಂದು ಎಲ್ಲಾ ವಲಯದಲ್ಲೂ ಅದನ್ನ ಪೋಷಿಸುವುದು. ಜಾತಿ ವ್ಯವಸ್ಥೆಯನ್ನು ಅನಿಷ್ಟಗಳಿಗೆ ಮೂಲ ಎನ್ನುವವರೇ ಅದನ್ನು ಪೋಷಿಸುತ್ತಿದ್ದಾರೆ ಎಂದು ಪೇಜಾವರ ಮಠದ ವಿಶ್ವಪ್ರಸನ್ನ ತೀರ್ಥ ಸ್ವಾಮೀಜಿ ಹೇಳಿದ್ದಾರೆ.

ಜಾತ್ಯಾತೀತ ಅಂತ ಹೇಳಿಕೊಳ್ಳುವಾಗ ಇಲ್ಲಿ ಜಾತಿ ಪಂಗಡಗಳ ಲೆಕ್ಕಾಚಾರ ಯಾಕೆ ಎಂದು ಉಡುಪಿ ಪೇಜಾವರ ಪ್ರಶ್ನಿಸಿ ಪರಿಷತ್ ಕಾಂಗ್ರೆಸ್ ಸದಸ್ಯ ಬಿಕೆ ಹರಿಪ್ರಸಾದ್ ವಿರುದ್ಧ ಅವರು ಪರೋಕ್ಷ ವಾಗ್ದಾಳಿ ನಡೆಸಿದರು.

ಮಂಗಳೂರಿನ ಕುಳಾಯಿ ಚಿತ್ರಾಪುರ ಮಠದಲ್ಲಿ ನಡೆದ ಧರ್ಮಸಭೆಯಲ್ಲಿ ಮಾತನಾಡಿದ ಅವರು, ನಾವು ಹೇಳಿದ್ದು ತಪ್ಪಂತೆ. ಪುಡಿ ರಾಜಕಾರಣ ಮಾಡುತ್ತಿದ್ದೇವೆ ಎನ್ನುತ್ತಾರೆ. ಹಾಗಾದರೆ ಇದು ಪ್ರಜಾಪ್ರಭುತ್ವ ರಾಷ್ಟ್ರ ಹೌದೋ ಅಲ್ವೋ ಹೇಳಿ ಎಂದಿದ್ದಾರೆ. ಹೌದು ಅಂತಾದ್ರೆ, ಒಬ್ಬ ಮಾಠಾಧಿಪತಿಗೆ ಅಂತಲ್ಲ, ಸಾಮಾನ್ಯ ಪ್ರಜೆಗೂ ಮಾತಾಡುವ ಹಕ್ಕಿದೆ. ಹೀಗಿರುವಾಗ ಕಾವಿ ತೆಗೆದಿಟ್ಟು ಬಂದರೆ ಉತ್ತರ ಕೊಡುತ್ತೇನೆ ಎನ್ನುವುದು ಎಷ್ಟು ಸರಿ ಎಂದು ಪ್ರಶ್ನಿಸಿದರು.

ಸಮಾಜದಲ್ಲಿ ಮಾತನಾಡುವ ಹಕ್ಕು ಇರುವುದು ಕೆಲವು ರಾಜಕಾರಣಿಗಳಿಗೆ ಮಾತ್ರವೇ ಪ್ರಜೆಗಳಿಗೂ ಹಕ್ಕಿಲ್ಲ, ರಾಜಕಾರಣಿಗಳಿಗೆ ಮಾತ್ರ ಹಕ್ಕಿದೆ ಅಂತ ಹೇಳಲಿ. ಪ್ರಜಾಪ್ರಭುತ್ವ ಸತ್ತು ಹೋಯ್ತು, ಈಗ ಇರೋದು ರಾಜಕಾರಣಿಗಳ ರಾಜ್ಯ ಅಂತ ಹೇಳಿ ಬಿಡಲಿ. ಹಾಗಿಲ್ಲ ಅಂತಾದ್ರೆ ಪ್ರಜಾಪ್ರಭುತ್ವ ರಾಷ್ಟ್ರದಲ್ಲಿ ಪೀಠಾಧಿಪತಿ ಮಾತ್ರ ಅಲ್ಲ, ಸಾಮಾನ್ಯ ಪ್ರಜೆಗೂ ಅಭಿಪ್ರಾಯ ವ್ಯಕ್ತಪಡಿಸುವ ಹಕ್ಕಿರಲೇಬೇಕು. ಹಾಗಾಗಿ ನಾವು ಅದನ್ನ ಮಾತ್ರ ಮಾಡಿದ್ದೇವೆಯೇ ಹೊರತು ಬೇರೆ ಮಾಡಿಲ್ಲ ಎಂದು ಹೇಳಿದರು.

ಇಂಥಹ ರಾಜಕಾರಣಿಗಳಿಗೆ ಸದ್ಬುದ್ಧಿ ಕೊಡಲಿ ಎಂದು ದೇವರಲ್ಲಿ ಕೇಳುತ್ತಿದ್ದೇನೆ. ನಮ್ಮ ಪಂಗಡದೊಳಗೆ ಯಾರಿಗೆಲ್ಲಾ ವೈಮನಸ್ಸು ಇದೆಯೋ ಅದು ದೂರವಾಗಲಿ ಎಂದು ಅವರು ಪ್ರಾರ್ಥಿಸಿದರು.

ಏನಿದು ಪುಡಿ ರಾಜಕಾರಣಿ ವಿವಾದ?: ಜಾತಿಗಣತಿ ವಿಚಾರದ ಬಗ್ಗೆ ಶಿವಮೊಗ್ಗದಲ್ಲಿ ಪ್ರತಿಕ್ರಿಯಿಸಿದ್ದ ಪೇಜಾವರ ಶ್ರೀ, ಸರ್ಕಾರ ಹಣ ಖರ್ಚು ಮಾಡಿ ಜಾತಿ ಜನಗಣತಿ ಮಾಡಿ ಮುಚ್ಚಿಟ್ಟಿದೆ. ಜಾತ್ಯಾತೀತವಾಗಿರುವ ರಾಷ್ಟ್ರದಲ್ಲಿ ಜಾತಿ ಗಣತಿ ಯಾಕೆ ಬೇಕು ಎಂದು ಪ್ರಶ್ನಿಸಿದ್ದರು. ಒಂದು ಕಡೆ ಜಾತಿ ಆಧಾರದಲ್ಲಿ ರಾಜಕೀಯ ಬೇಡ ಎನ್ನುತ್ತೀರಿ. ಇನ್ನೊಂದು ಕಡೆ ಜಾತಿಗಣತಿ ಎನ್ನುತ್ತೀರಿ. ಈ ಜಾತಿ ಗಣತಿ ಯಾಕೆ ಎನ್ನುವುದು ತಿಳಿಯುತ್ತಿಲ್ಲ ಎಂದಿದ್ದರು.

ಈ ವಿಚಾರಕ್ಕೆ ಪ್ರತಿಕ್ರಿಯಿಸಿದ್ದ ಹರಿಪ್ರಸಾದ್, ಪೇಜಾವರ ಸ್ವಾಮೀಜಿ ಅವರು ಪುಡಿ ರಾಜಕಾರಣಿಗಳಂತೆ ಹೇಳಿಕೆ ನೀಡುತ್ತಿದ್ದಾರೆ. ಪೇಜಾವರ ಸ್ವಾಮೀಜಿ ಅವರು ಕಾವಿ ಬಟ್ಟೆ ತ್ಯಜಿಸಿ ಬಂದರೆ ಅವರಿಗೆ ನಾವು ತಕ್ಕ ಉತ್ತರ ನೀಡುತ್ತೇವೆ ಎಂದು ಹೇಳಿದ್ದರು.

ಮಣಿಪಾಲ: ತುಳು ನಾಟಕ ಕಲಾವಿದರ ಕಾರು ಅಪಘಾತ

ಮಣಿಪಾಲ: ಈಶ್ವರ ನಗರದ ನಗರಸಭೆಯ ಪಂಪ್‌ಹೌಸ್ ಬಳಿ ಇಂದು ಸಂಜೆ ವೇಳೆ ನಾಟಕ ಕಲಾವಿದರ ಕಾರೊಂದು ಅಪಘಾತಕ್ಕೀಡಾಗಿದ್ದು, ಯಾವುದೇ ಗಾಯಗಳಾಗದೇ ಎಲ್ಲರೂ ಅಪಾಯದಿಂದ ಪಾರಾಗಿರುವ ಬಗ್ಗೆ ವರದಿಯಾಗಿದೆ. ಉಡುಪಿಯ ಹೀರೆಬೆಟ್ಟುವಿನಲ್ಲಿ ಇಂದು ಸಂಜೆ ಪ್ರದರ್ಶನಗೊಳ್ಳಲಿದ್ದ 'ಏರ್ಲಾ ಗ್ಯಾರಂಟಿ ಅತ್ತು' ನಾಟಕ ಪ್ರದರ್ಶನಕ್ಕಾಗಿ ತೆಲಿಕೆದ ಬೊಳ್ಳಿ ದೇವದಾಸ್ ಕಾಪಿಕಾಡ್ ಅವರ ನಾಟಕ ತಂಡದ ಸದಸ್ಯರು ಕಾರಿನಲ್ಲಿ ಸಂಚರಿಸುತ್ತಿದ್ದು, ಇದರಲ್ಲಿ ತುಳು ನಾಟಕದ ಕಲಾವಿದ ಭೋಜರಾಜ ವಾಮಂಜೂರ್ ಕೂಡ ಇದ್ದರು. ಈ ವೇಳೆ ನಿಯಂತ್ರಣ ತಪ್ಪಿದ ಕಾರು ಹೊಂಡಕ್ಕೆ ಬಿದ್ದು ಅಪಘಾತಕ್ಕೀಡಾಗಿದೆ ಎಂದು ತಿಳಿದುಬಂದಿದೆ. ತಂಡದ ಕಲಾವಿದರೆಲ್ಲರೂ ಯಾವುದೇ ಗಾಯಗಳಾಗದೇ ಅಪಾಯದಿಂದ ಪಾರಾಗಿದ್ದಾರೆ ಎಂದು ಮೂಲಗಳು ತಿಳಿಸಿವೆ.

ನಂಗೆ ಕಣ್ಣೀರು ಹಾಕಲು ಬರಲ್ಲ: ಯೋಗೇಶ್ವರ್ ಟಾಂಗ್ !

ರಾಮನಗರ: ಮೈತ್ರಿ ಟಿಕೆಟ್ ಸಿಗದ ಕಾರಣ, ಬಿಜೆಪಿ ತೊರೆದು ಕಾಂಗ್ರೆಸ್ ಸೇರ್ಪಡೆಯಾಗಿರುವ ಸಿಪಿ ಯೋಗೇಶ್ವರ್, ಪ್ರಚಾರದ ಅಖಾಡಕ್ಕೆ ಧುಮುಕಿದ್ದಾರೆ.

ಇದೇ ವೇಳೆ ರಾಮನಗರದಲ್ಲಿ ಮತದಾರರನ್ನು ಉದ್ದೇಶಿಸಿ ಮಾತನಾಡಿದ ಅವರು, ಪರೋಕ್ಷವಾಗಿ ಕೇಂದ್ರ ಸಚಿವ ಹೆಚ್.ಡಿ.ಕುಮಾರಸ್ವಾಮಿ ಕಾಲೆಳೆದಿದ್ದಾರೆ. ಈ ಬಗ್ಗೆ ಪರೋಕ್ಷವಾಗಿ ಮಾತನಾಡಿರುವ ಸಿಪಿವೈ, ನನಗೆ ಕಣ್ಣೀರು ಹಾಕಲು ಬರಲ್ಲ, ನಾನು ಕಣ್ಣೀರು ಹಾಕಲ್ಲ. ನನಗೆ ನಾಟಕ ಮಾಡಲು ಬರಲ್ಲ ಎಂದು ಪರೋಕ್ಷವಾಗಿ ಹೆಚ್‌ಡಿಕೆ ಯನ್ನು ಕುಟುಕಿದ್ದಾರೆ. ನಿಖಿಲ್ ಕುಮಾರಸ್ವಾಮಿ ನಾಮಪತ್ರ ಸಲ್ಲಿಕೆ ವೇಳೆ, ಸುಮಾರು 500 ಬಸ್ ಮಾಡಿ, ಆ ಮೂಲಕ ಜನರನ್ನ ಸೇರಿಸಿ ನಾಮಪತ್ರ ಸಲ್ಲಿಕೆ ಮಾಡಿದರು. ಕುಮಾರಸ್ವಾಮಿ ಕೇಂದ್ರದಲ್ಲಿ ಮಂತ್ರಿ ಆಗಿದ್ದಾರೆ. ಎಷ್ಟಾದ್ರೂ, ಹಣ ತಂದು ಚುನಾವಣೆ ಮಾಡೋಕೆ ನಿಂತಿದ್ದಾರೆ. ಆದ್ರೆ ಶಾಸಕರಾಗಿ ಕುಮಾರಸ್ವಾಮಿ ಈ ಕ್ಷೇತ್ರಕ್ಕೆ ಏನೂ ಅಭಿವೃದ್ಧಿ ಮಾಡಿಲ್ಲ. ಹೀಗಾಗಿ ಮತದಾರರು ನನ್ನ ಕೈ ಹಿಡಿಯಲಿದ್ದಾರೆ ಎಂದಿದ್ದಾರೆ.

ವಿಜಯಪುರಕ್ಕೆ ವಿಶೇಷ ತಂಡ ರಚಿಸಿದ ಬಿಜೆಪಿ

ವಿಜಯಪುರ: ಜಿಲ್ಲೆಯ ರೈತರಿಗೆ ವಕ್ಫ್ ಬೋರ್ಡ್‌ನಿಂದ ನೋಟಿಸ್ ನೀಡಿರುವ ವಿಚಾರವು ಹಗ್ಗಜಗ್ಗಾಟಕ್ಕೆ ಕಾರಣವಾಗಿದೆ. ಮತ್ತೊಂದೆಡೆ ಇದೇ ವಿಚಾರ ರಾಜಕೀಯ ಸ್ವರೂಪವನ್ನೂ ಪಡೆದುಕೊಂಡಿದೆ. ಸದ್ಯ ಬಿಜೆಪಿ ರಾಜ್ಯಾಧ್ಯಕ್ಷ ಬಿ.ವೈ.ವಿಜಯೇಂದ್ರ ನಿರ್ದೇಶನದಂತೆ ಒಂದು ತಂಡ ಕೂಡ ರಚನೆಯಾಗಿದೆ. ವಿಜಯಪುರ ಜಿಲ್ಲೆಯಾದ್ಯಂತ ವಕ್ಫ್ ಬೋರ್ಡ್ ಕಾಯ್ದೆಯಿಂದ ಆಗುತ್ತಿರುವ ತೊಂದರೆ ಹಾಗೂ ತೊಂದರೆಗೊಳಗಾದ ರೈತರ ಅಹವಾಲು ಸ್ವೀಕರಿಸಲು ರಾಜ್ಯ ಬಿಜೆಪಿ ವತಿಯಿಂದ ತಂಡ ರಚಿಸಲಾಗಿದೆ. ಈ ತಂಡವು ಅಕ್ಟೋಬರ್ 29ರಂದು ವಿಜಯಪುರ ಜಿಲ್ಲೆಗೆ ಭೇಟಿ ನೀಡಲಿದೆ. ಬಿಜೆಪಿ ರಚಿಸಿರುವ ತಂಡದಲ್ಲಿ ಸಂಸದ ಗೋವಿಂದ ಕಾರಜೋಳ, ಶಾಸಕರಾದ ಹರೀಶ್ ಪೂಂಜಾ, ಮಹೇಶ್ ಟೆಂಗಿನಕಾಯಿ, ಅರುಣ್ ಶಹಾಪುರ ಇದ್ದಾರೆ. ವಕ್ಫ್ ಬೋರ್ಡ್‌ನಿಂದ ರೈತರಿಗೆ ನೋಟಿಸ್ ನೀಡಿರುವ ವಿಚಾರವಾಗಿ ಬಿಜೆಪಿ ಶಾಸಕ ಬಸನಗೌಡ ಪಾಟೀಲ್ ಯತ್ನಾಳ್, ಸಂಸದ ತೇಜಸ್ವಿ ಸೂರ್ಯ ಕಿಡಿಕಾರಿದ್ದಾರೆ. ಇದೇ ವಿಚಾರವಾಗಿ ಕಾಂಗ್ರೆಸ್ ಸಚಿವರಾದ ಎಂ.ಬಿ.ಪಾಟೀಲ್ ಪ್ರತಿಕ್ರಿಯಿಸಿದ್ದಾರೆ. ರೈತರಿಗೆ ಸೇರಿದ ಜಮೀನಲ್ಲಿ ಒಂದಿಂಚು ಕೂಡ ಯಾರ ವಶವೂ ಆಗಲು ಬಿಡುವುದಿಲ್ಲ ಎಂದು ಎಂ.ಬಿ.ಪಾಟೀಲ್ ರೈತರಿಗೆ ಅಭಯ ನೀಡಿದ್ದಾರೆ. ವಿಜಯಪುರ ಜಿಲ್ಲೆಯ ತಿಕೋಟಾ ತಾಲ್ಲೂಕಿನ ಹೊನವಾಡ ಗ್ರಾಮದ 10 ಸರ್ವೇ ನಂಬರುಗಳ 11 ಎಕರೆ ಆಸ್ತಿ ಮಾತ್ರ ವಕ್ಫ್ ಆಸ್ತಿ ಎಂದು ಗೆಜೆಟ್ ನೋಟಿಫಿಕೇಷನ್ ಆಗಿದ್ದು, ಅದರಲ್ಲಿ 10 ಎಕರೆ 14 ಗುಂಟೆ ಖಬರಸ್ತಾನ ಇದೆ. ಉಳಿದದ್ದು ಈದ್ಗಾ, ಮಸೀದಿ ಇತ್ಯಾದಿ ಕಟ್ಟಡಗಳಿವೆ ಹಾಗೂ ಈ ಭೂಮಿಯು ಗ್ರಾಮ ಪಂಚಾಯಿತಿಯ ವ್ಯಾಪ್ತಿಗೆ ಸೇರಿದ್ದು, ಯಾವುದೇ ರೈತರ ಖಾಸಗಿ ಜಮೀನು ಒಳಪಟ್ಟಿಲ್ಲ ಎಂಬುದನ್ನು ಗಮನಿಸಬೇಕು ಎಂದು ಸ್ಪಷ್ಟನೆ ಕೊಟ್ಟಿದ್ದಾರೆ.

ನನಗೊಂದು ಅವಕಾಶ ಕೊಡಿ: ನಿಖಿಲ್ ಕುಮಾರಸ್ವಾಮಿ

ಚನ್ನಪಟ್ಟಣ: ಈ ಉಪ ಚುನಾವಣೆ ಕುಮಾರಣ್ಣನ ನಾಯಕತ್ವದ ಅಗ್ನಿಪರೀಕ್ಷೆ. ಇಲ್ಲಿ ನಿಖಿಲ್ ನೆಪವಷ್ಟೆ. ಹಿಂದಿನಂತೆ ಈಗಲೂ ನೀವು ನಮಗೆ ಆಶೀರ್ವಾದ ಮಾಡಬೇಕು. ನಿಮಗೆ ಕೈ ಜೋಡಿಸಿ ಪಾದ ಮುಟ್ಟಿ ಬೇಡಿಕೊಳ್ಳುವೆ. ನನಗೊಂದು ಅವಕಾಶ ಕೊಡಿ. ಕೊನೆಯ ಉಸಿರಿರುವವರೆಗೆ ನಿಮ್ಮ ಜೊತೆಗಿರುತ್ತೇನೆ....'

ತಾಲ್ಲೂಕಿನ ವಿವಿಧ ಹಳ್ಳಿಗಳಲ್ಲಿ ಭಾನುವಾರ ಪ್ರಚಾರ ನಡೆಸಿದ ಜೆಡಿಎಸ್ ಅಭ್ಯರ್ಥಿ ನಿಖಿಲ್ ಕುಮಾರಸ್ವಾಮಿ ಅವರು, ಮತದಾರರಿಗೆ ಮಾಡಿದ ಮನವಿ ಇದು. ಬೆಳಿಗ್ಗೆಯಿಂದ ಸಂಜೆವರೆಗೆ ಶಾಸಕರು ಮತ್ತು ಮುಖಂಡರ ದಂಡಿನೊಂದಿಗೆ ಹಳ್ಳಿಗಳಲ್ಲಿ ತಿರುಗಾಡಿ ಪ್ರಚಾರ ಮಾಡಿ ಅವರು ಮತ ಯಾಚಿಸಿದರು.

'ನಾನು ಈ ಜಿಲ್ಲೆಯಲ್ಲಿ ಜನಿಸದಿದ್ದರೂ, ತಾತ ಮತ್ತು ತಂದೆ ಮೂಲಕ ಹಲವು ವರ್ಷಗಳ ನಂಟಿದೆ. ರಾಜ್ಯ ಸುತ್ತಿ ಪಕ್ಷ ಸಂಘಟನೆ ಮಾಡಿಕೊಂಡಿರುವೆ ಎನ್ನುತ್ತಿದ್ದ ನಾನು, ಕಳೆದೆರಡು ಚುನಾವಣೆಯಲ್ಲಿ ಸೋತರೂ ನಿಮ್ಮ ಒತ್ತಡಕ್ಕಾಗಿ ಬಂದು ಸ್ಪರ್ಧಿಸಿದ್ದೇನೆ. ನನಗೆ ಕುತಂತ್ರದ ರಾಜಕಾರಣ ಗೊತ್ತಿಲ್ಲ. ನೀವೇ ಕೈ ಹಿಡಿದು ಮುನ್ನಡೆಸಬೇಕು' ಎಂದು ಮನವಿ ಮಾಡಿದರು.

'ಇಗ್ಗಲೂರು ಜಲಾಶಯ ನಿರ್ಮಿಸಿದ ದೇವೇಗೌಡರು ಶಾಶ್ವತ ನೀರಾವರಿಯ ಕೊಡುಗೆ ನೀಡಿದರು. ಕುಮಾರಣ್ಣ ಸಾಕಷ್ಟು ಅನುದಾನ ತಂದು ಕ್ಷೇತ್ರದ ಸಮಗ್ರ ಅಭಿವೃದ್ಧಿಗೆ ಒತ್ತು ನೀಡಿದರು. ನಮ್ಮ ಕುಟುಂಬದವರು ಕಣ್ಣೀರು ಹಾಕೋದು ಬಡವರು, ರೈತರು ಹಾಗೂ ಈ ನಾಡಿನ ಪರವಾಗಿಯೇ ಹೊರತು ಸ್ವಂತಕ್ಕಲ್ಲ. ಕಷ್ಟಕ್ಕೆ ಮಿಡಿಯುವವರಿಗೆ ಕಣ್ಣೀರು ಬರುತ್ತದೆ' ಎಂದರು.

'ಕುಮಾರಣ್ಣನನ್ನು ಎರಡನೇ ಸಲ ಮುಖ್ಯಮಂತ್ರಿ ಮಾಡಿದ ಕೀರ್ತಿ ಚನ್ನಪಟ್ಟಣ ಜನತೆಗೆ ಸಲ್ಲಬೇಕು. ಕಾಂಗ್ರೆಸ್‌ನಿಂದ ಸ್ಪರ್ಧಿಸಿರುವ ವ್ಯಕ್ತಿ ಚುನಾವಣೆಗೆ ನಿಲ್ಲಬೇಕೆಂದು ಮುಂಚೆ ನಮ್ಮನ್ನು ಕೇಳಿಕೊಂಡಾಗ, ನಮ್ಮ ಕಾರ್ಯಕರ್ತರನ್ನು ವಿಶ್ವಾಸಕ್ಕೆ ತೆಗೆದುಕೊಳ್ಳಿ. ಆಮೇಲೆ ರಾಷ್ಟ್ರೀಯ ನಾಯಕರ ಜೊತೆ ಮಾತನಾಡೋಣ ಎಂದಿದ್ದರು. ನಂತರ ಬೆಳವಣಿಗೆ ಎಲ್ಲರಿಗೂ ಗೊತ್ತಿದೆ. ಚುನಾವಣೆ ಬೇಡ ಅನ್ನುತ್ತಿದ್ದ ನಾನು, ನಿಮ್ಮ ಒತ್ತಾಯಕ್ಕಾಗಿ ಬಂದಿದ್ದೇನೆ' ಎಂದು ಹೇಳಿದರು.

ಕಾಣದ ಕೈಗಳನ್ನು ಶೀಘ್ರ ಬಹಿರಂಗ ಪಡಿಸುತ್ತೇನೆ: ಜಗದೀಶ್ ಶೆಟ್ಟರ್

ಬೆಳಗಾವಿ: ವಂದೇ ಭಾರತ್ ರೈಲು ಧಾರವಾಡ ದಾಟಿ ಹುಬ್ಬಳ್ಳಿಗೆ ಬಾರದಂತೆ ತಡೆದಿರುವ ಕಾಣದ ಕೈಗಳನ್ನು ಶೀಘ್ರವೇ ಬಹಿರಗಪಡಿಸುವುದಾಗಿ ಲೋಕಸಭಾ ಸದಸ್ಯ ಜಗದೀಶ ಶೆಟ್ಟರ್ ಹೊಸ ಬಾಂಬ್ ಸಿಡಿಸಿದ್ದಾರೆ.

ಬೆಳಗಾವಿಯಲ್ಲಿ ವಿಜಯ ಕರ್ನಾಟಕ ಭಾನುವಾರ ಸಂಘಟಿಸಿದ್ದ ಕಾರ್ಯಕ್ರಮದಲ್ಲಿ ಮಾತನಾಡಿದ ಅವರು, ಪುಣೆಯಿಂದ ಹೊರಟ ರೈಲು ಧಾರವಾಡ-ಹುಬ್ಬಳ್ಳಿಗೆ ಹೋರಗಲು ತಾಂತ್ರಿಕ ಸಮಸ್ಯೆ ಇಲ್ಲ.

ಆದರೆ ಧಾರವಾಡದವರೆಗೆ ಬರುವ ರೈಲು ಬೆಳಗಾವಿಗೆ ಬರಲು ತಾಂತ್ರಿಕ ಸಮಸ್ಯೆ ಇದೆ ಎಂದರೆ ಏನರ್ಥ ಎಂದು ಪ್ರಶ್ನಿಸಿದರು.

ವಂದೇ ಭಾರತ ರೈಲನ್ನು ಬೆಳಗಾವಿವರೆಗೆ ತರಲು ಸಾಕಷ್ಟು ಪ್ರಯತ್ನ ಮಾಡುತ್ತಿದ್ದೇನೆ. ಆದರೆ ಕಾಣದ ಕೈಗಳು ಇದಕ್ಕೆ ಅಡ್ಡಿಯಾಗಿವೆ. ಇದನ್ನು ಶೀಘ್ರವೇ ಬಹಿರಂಗಪಡಿಸುವ ಕಾಲ ಬರಲಿದೆ ಎಂದು ಎಚ್ಚರಿಸಿದರು.

ವಂದೇ ಭಾರತ ರೈಲನ್ನು ಬೆಳಗಾವಿವರೆಗೆ ಓಡಿಸಲು 2023ರಲ್ಲಿ ಆದೇಶ ಕೂಡ ಆಗಿತ್ತು. ಈ ಕುರಿತು ಕೇಂದ್ರ ರೈಲ್ವೆ ಸಚಿವರೊಂದಿಗೆ ಮಾತನಾಡಿದ್ದೇನೆ. ಅವರೂ ಒಪ್ಪಿಕೊಂಡಿದ್ದಾರೆ. ಆದರೂ ರೈಲು ಮಾತ್ರ ಬರುತ್ತಿಲ್ಲ. ಇದಕ್ಕೆ ಅಡ್ಡಿಯಾದವರ ಹೆಸರು ಬಹಿರಂಗ ಪಡಿಸುವ ಕಾಲ ಬರಲಿದೆ. ಅಗತ್ಯವಾದರೆ ಹೋರಾಟ ಕೂಡ ಮಾಡಲಾಗುವುದು ಎಂದೂ ಅವರು ಹೇಳಿದರು.

ಬೆಳಗಾವಿ - ಹುಬ್ಬಳ್ಳಿ ಕೂಡ ರದ್ದಾಗಿದೆ. ವಿಮಾನ ಪುನಾರಂಭಿಸಲು ಪ್ರಯತ್ನ ನಡೆದಿದೆ. ಆದರೆ ವಿಮಾನಯಾನ ಕಂಪನಿಯವರು ಇಲ್ಲದ ಸಬೂಬು ಹೇಳುತ್ತಿದ್ದಾರೆ. ವಿಮಾನದ ಲೀಸ್ ಅವದಿ ಮುಗಿದಿದ್ದರಿಂದ ಈ ಸಮಸ್ಯೆಯಾಗಿದೆ ಎಂದು ಸಂಸ್ಥೆ ಹೇಳುತ್ತಿದೆ. ಯಾವುದೇ ಕಾರಣದಿಂದ ಡಿಸೆಂಬರ್ ಮೊದಲು ಪುನಾರಂಭಿಸುವಂತೆ ಹೇಳಿದ್ದೇನೆ. ಅಂತಹ ಭರವಸೆ ಸಿಕ್ಕಿದೆ ಎಂದು ಶೆಟ್ಟರ್ ತಿಳಿಸಿದರು.

ಸಿಸಿಬಿ ಪೊಲೀಸರ ಮಿಂಚಿನ ಕಾರ್ಯಾಚರಣೆ – 9 ಲಕ್ಷ ಮೌಲ್ಯದ ಗಾಂಜಾ ಸೀಜ್!

ಬೆಂಗಳೂರು: ನಗರದಲ್ಲಿ ಸಿಸಿಬಿ ಪೊಲೀಸರು ಭರ್ಜರಿ ಕಾರ್ಯಾಚರಣೆ ನೆಡಸಿದ್ದಾರೆ. ಬೆಂಗಳೂರಿನಲ್ಲಿ ಓಡಿಸ್ಸಾ ಮೂಲದ ಡ್ರಗ್ ಪೆಡ್ಲರ್ ನ್ನ ಬಂಧಿಸಲಾಗಿದೆ. ಇದೇವೇಳೆ 9 ಲಕ್ಷ ಮೌಲ್ಯದ ಮಾದಕ ವಸ್ತು, ಗಾಂಜಾ, ಕೃತ್ಯಕ್ಕೆ ಬಳಸುತ್ತಿದ್ದ ಮೊಬೈಲ್ ಫೋನ್ ವಶಕ್ಕೆ ಪಡೆಯಲಾಗಿದೆ. ಈ ಬಂಧಿತನಿಂದ ಸುಮಾರು 9 ಲಕ್ಷ ಮೌಲ್ಯದ 4 ಕೆ.ಜಿ ಗಾಂಜಾ ವಶಪಡಿಸಿಕೊಂಡು, ಮಹದೇವಪುರ ಪೊಲೀಸ್ ಠಾಣೆಯಲ್ಲಿ ಎನ್.ಡಿ.ಪಿ.ಎಸ್ ಕಾಯ್ದೆ ಅಡಿಯಲ್ಲಿ ಪ್ರಕರಣ ದಾಖಲಿಸಲಾಗಿದೆ. ಈ ಆರೋಪಿ ಮೂರು ವರ್ಷದ ಹಿಂದೆ ಬೆಂಗಳೂರಿಗೆ ಬಂದು ನೆಲೆಸಿದ್ದು, ಸ್ವಿಗ್ಗಿ ಮತ್ತು ಜೊಮ್ಯಾಟೋದಲ್ಲಿ ಫುಡ್ ಡಿಲೆವರಿ ಬಾಯ್ ಆಗಿ ಕೆಲಸ ಮಾಡಿಕೊಂದಿದ್ದ ಎಂಬುದು ಗೊತ್ತಾಗಿದೆ.

ಪತ್ರಕರ್ತರಿಗೆ ಮೀಡಿಯಾ ಕಿಟ್ ಅರ್ಜಿ ಆಹ್ವಾನ

ಬೆಂಗಳೂರು: ಪತ್ರಿಕೋದ್ಯಮದಲ್ಲಿ ಕಾರ್ಯನಿರ್ವಹಿಸುತ್ತಿರುವ ಪರಿಶಿಷ್ಟ ಜಾತಿ ಹಾಗೂ ಪರಿಶಿಷ್ಟ ಪಂಗಡಗಳಿಗೆ ಸೇರಿರುವ ಪತ್ರಕರ್ತರನ್ನು ಪ್ರೋತ್ಸಾಹಿಸುವ ಸಲುವಾಗಿ ವಾರ್ತಾ ಮತ್ತು ಸಾರ್ವಜನಿಕ ಸಂಪರ್ಕ ಇಲಾಖೆಯಿಂದ 2024-25ನೇ ಸಾಲಿಗೆ ಪರಿಶಿಷ್ಟ ಜಾತಿ ವಿಶೇಷ ಘಟಕ ಯೋಜನೆ ಹಾಗೂ ಗಿರಿಜನ ಉಪಯೋಜನೆಯಡಿ ಮಾಧ್ಯಮ ಮಾನ್ಯತೆ ಹೊಂದಿರುವ ಪತ್ರಕರ್ತರಿಗೆ ''ಮೀಡಿಯಾ ಕಿಟ್'' ವಿತರಿಸಲು ಅರ್ಜಿಗಳನ್ನು ಆಹ್ವಾನಿಸಲಾಗಿದೆ. ಜಾತಿ ಹಾಗೂ ಪಂಗಡದ ಮಾಧ್ಯಮ ಮಾನ್ಯತೆ ಪಡೆದ ಪತ್ರಕರ್ತರು ವಾರ್ತಾ ಮತ್ತು ಸಾರ್ವಜನಿಕ ಸಂಪರ್ಕ ಇಲಾಖೆಯ ಸುದ್ದಿ ಮತ್ತು ಪತ್ರಿಕಾ ವಿಭಾಗದಿಂದ ಅಥವಾ ಆಯಾ ಜಿಲ್ಲಾ ವಾರ್ತಾ ಮತ್ತು ಸಾರ್ವಜನಿಕ ಸಂಪರ್ಕ ಇಲಾಖೆಯ ಅಧಿಕಾರಿಗಳಿಂದ ಅರ್ಜಿ ನಮೂನೆಯನ್ನು ಪಡೆದುಕೊಂಡು, ಇಲಾಖೆಯ ಮಾನ್ಯತಾ ಕಾರ್ಡು (ಅಕ್ರಿಡಿಟೇಶನ್ ಕಾರ್ಡ್), ಜನ್ಮ ದಿನಾಂಕ, ಖಾಯಂ ವಿಳಾಸ, ವಿದ್ಯಾರ್ಹತೆ, ಜಾತಿ (ಉಪಜಾತಿ), ಪತ್ರಿಕಾಲಯದಲ್ಲಿ ಕರ್ತವ್ಯ ನಿರ್ವಹಿಸುತ್ತಿರುವ ಸೇವಾನುಭವ, ವೇತನ ವಿವರಗಳನ್ನೊಳಗೊಂಡ ಮಾಹಿತಿಯನ್ನು ಭರ್ತಿ ಮಾಡಿ ಸ್ವ-ವಿಳಾಸವಿರುವ ಲಕೋಟೆಯೊಂದಿಗೆ ಅರ್ಜಿಯನ್ನು ಸಲ್ಲಿಸಬೇಕು. ಅರ್ಜಿ ಸಲ್ಲಿಸಬಯಸುವವರು ಅರ್ಜಿಯೊಂದಿಗೆ ವಾರ್ತಾ ಮತ್ತು ಸಾರ್ವಜನಿಕ ಸಂಪರ್ಕ ಇಲಾಖೆಯಲ್ಲಿ 2024-25ನೇ ಸಾಲಿನಲ್ಲಿ ವಿತರಿಸಲಾಗಿರುವ ಮಾಧ್ಯಮ ಮಾನ್ಯತಾ ಕಾರ್ಡು ಹೊಂದಿರುವ ಬಗ್ಗೆ ದೃಢೀಕೃತ ಜೆರಾಕ್ಸ್ ಪ್ರತಿ, ಜಾತಿ ದೃಢೀಕರಣಕ್ಕಾಗಿ ಚಾಲ್ತಿಯಲ್ಲಿರುವ ಜಾತಿ ಪ್ರಮಾಣ ಪತ್ರದ ದೃಢೀಕೃತ ಜೆರಾಕ್ಸ್ ಪ್ರತಿಯನ್ನು ಕಡ್ಡಾಯವಾಗಿ ಲಗತ್ತಿಸಬೇಕು. ಹಾಗೂ ಅರ್ಜಿಯಲ್ಲಿ ನಮೂದಿಸಲಾಗಿರುವ ಎಲ್ಲಾ ಮಾಹಿತಿಗಳಿಗೆ ಅಧಿಕೃತ ಪೂರಕ ದಾಖಲೆಗಳ ದೃಢೀಕೃತ ಪ್ರತಿಗಳನ್ನು ಲಗತ್ತಿಸಿ ಅರ್ಜಿ ಸಲ್ಲಿಸಲು ನಿಗದಿಪಡಿಸಿರುವ ದಿನಾಂಕದೊಳಗಾಗಿ ಸಲ್ಲಿಸಬೇಕು. ನಿಗದಿತ ದಿನಾಂಕದ ನಂತರ ಸಲ್ಲಿಸಲಾಗುವ ಅರ್ಜಿಗಳನ್ನು ಪರಿಗಣಿಸಲಾಗುವುದಿಲ್ಲ. ಸರ್ಕಾರದ ವ್ಯಾಪ್ತಿಗೆ ಒಳಪಡುವ ನಿಗಮ, ಮಂಡಳಿಗಳಿಂದ ಹಾಗೂ ಸರ್ಕಾರದ ಯಾವುದೇ ಇಲಾಖೆಗಳಿಂದ ಈ ಯೋಜನೆಯಡಿ ಮಾಧ್ಯಮ ಕಿಟ್ಟಗಳನ್ನು ಪಡೆದಿರುವುದಿಲ್ಲ ಎಂದು ರೂ. 100 ರ ಬಾಂಡ್ ನಲ್ಲಿ ಮುಚ್ಚಳಿಕೆ ಪತ್ರವನ್ನು ಸಲ್ಲಿಸಬೇಕು. ಮಾಧ್ಯಮ ಕಿಟ್ ಒದಗಿಸಲು ಪತ್ರಕರ್ತರ ಸೇವಾ ಹಿರಿತನ, ವಯೋಮಿತಿ ಹಾಗೂ ಸೇವಾನುಭವದ ಗರಿಷ್ಠತೆಯನ್ನು ಪರಿಗಣಿಸಲಾಗುವುದು. ಹೆಚ್ಚಿನ ಮಾಹಿತಿಗಾಗಿ ಆಯಾ ಜಿಲ್ಲೆಗಳ ವಾರ್ತಾ ಮತ್ತು ಸಾರ್ವಜನಿಕ ಸಂಪರ್ಕ ಇಲಾಖೆಯ ವಾರ್ತಾಧಿಕಾರಿಗಳನ್ನು ಸಂಪರ್ಕಿಸಬಹುದು.

ಅಕ್ಕನ ಗಂಡನ ಜತೆ ಅಕ್ರಮ ಸಂಬಂಧ ಬೆಳೆಸಿದ ಮಹಿಳೆಯಿಂದ ಘೋರ ಕೃತ್ಯ

ಬೆಂಗಳೂರು: ಆಕ್ರಮ ಸಂಬಂಧಕ್ಕೆ ಅಡ್ಡಿಯಾಗಿದ್ದ ಪತಿಯನ್ನು 1 ಲಕ್ಷ ರೂ. ಸುಪಾರಿ ನೀಡಿ ಕೊಲೆ ಮಾಡಿಸಿ ಅಪರಿಚಿತರು ಕೊಲೆ ಮಾಡಿದ್ದಾರೆ ಎಂದು ನಾಟಕವಾಡಿದ್ದ ಪತ್ನಿ ಮತ್ತು ಆಕೆಯ ಬಾವ ಸೇರಿದಂತೆ ಐವರನ್ನು ಬೆಳ್ಳಂದೂರು ಠಾಣೆ ಪೊಲೀಸರು ಬಂಧಿಸಿದ್ದಾರೆ.

ಬೋಗನಹಳ್ಳಿ ನಿವಾಸಿ ನಾಗರತ್ನ, ಆಕೆಯ ಅಕ್ಕನ ಗಂಡ ರಾಮ, ಆಂಧ್ರದ ಧರ್ಮಾವರಂ ಮೂಲದ ಶಶಿಕುಮಾರ್, ಸುರೇಶ್, ಚಿನ್ನಯ್ಯ ಬಂಧಿತ ಆರೋಪಿಗಳು.

ಬೋಗನಹಳ್ಳಿ ಸಮೀಪ ನಾಗರತ್ನ ಪತಿ ತಿಪ್ಪೇಶನನ್ನು ಆರೋಪಿಗಳು ಹತ್ಯೆ ಮಾಡಿದ್ದರು. ನಂತರ ಅಪರಿಚಿತರು ಕೊಲೆ ಮಾಡಿದ್ದಾರೆ ಎಂದು ನಾಗರತ್ನ ಬೆಳ್ಳಂದೂರು ಠಾಣೆ ಪೊಲೀಸರಿಗೆ ದೂರು ನೀಡಿದ್ದಳು. ಪೊಲೀಸರು ತನಿಖೆ ನಡೆಸಿ ಮೃತನ ಪತ್ನಿಯಿಂದಲೇ ಕೊಲೆಯಾದ ರಹಸ್ಯ ಬಯಲಿಗೆಳೆದಿದ್ದಾರೆ.

10 ವರ್ಷದ ಹಿಂದೆ ಬಳ್ಳಾರಿ ಜಿಲ್ಲೆ ಸಿರಗುಪ್ಪ ತಾಲೂಕಿನ ತಿಪ್ಪೇಶ ಮತ್ತು ನಾಗರತ್ನ ಮದುವೆಯಾಗಿದ್ದು, ದಂಪತಿಗೆ ಇಬ್ಬರು ಮಕ್ಕಳಿದ್ದಾರೆ. ಕೂಲಿ ಕೆಲಸಕ್ಕಾಗಿ ಬೆಂಗಳೂರಿಗೆ ಬಂದಿದ್ದ ದಂಪತಿ ನಿರ್ಮಾಣ ಹಂತದ ಕಟ್ಟಡಗಳಲ್ಲಿ ಜೀವನ ಸಾಗಿಸುತ್ತಿದ್ದರು.

ನಾಗರತ್ನ ಅಕ್ಕನ ಗಂಡ ರಾಮನ ಜೊತೆಗೆ ಅಕ್ರಮ ಸಂಬಂಧ ಬೆಳೆಸಿದ್ದು, ಈ ವಿಚಾರ ತಿಳಿದು ತಿಪ್ಪೇಶ ಜಗಳವಾಡಿದ್ದ. ಅಕ್ರಮ ಸಂಬಂಧಕ್ಕೆ ಅಡ್ಡಿಯಾಗಿರುವ ಗಂಡನನ್ನು ಕೊಲ್ಲಿಸಲು ರಾಮನ ಜೊತೆಗೆ ಸೇರಿ ಸಂಚು ರೂಪಿಸಿದ್ದಾರೆ. ಬಳಿಕ ಆಂಧ್ರಪ್ರದೇಶದ ಶಶಿಕುಮಾರ್, ಸುರೇಶ್, ಚಿನ್ನಯ್ಯ ಅವರನ್ನು ಸಂಪರ್ಕಿಸಿ 1 ಲಕ್ಷ ರೂ. ಸುಪಾರಿ ನೀಡಿದ್ದು, ಆರೋಪಿಗಳು ಕೊಲೆ ಮಾಡಿದ್ದರು.

ಸಾರ್ವಜನಿಕ ರಜಾ ದಿನಗಳಂದು ಕರಾಮುವಿ ಪ್ರಾದೇಶಿಕ ಕೇಂದ್ರ, ಕಚೇರಿ ಕಾರ್ಯ ನಿರ್ವಹಣೆ

ಬೆಂಗಳೂರು: ಕರ್ನಾಟಕ ರಾಜ್ಯ ಮುಕ್ತ ವಿಶ್ವವಿದ್ಯಾನಿಲಯವು 2024-25ರ ಜುಲೈ ಆವೃತ್ತಿಗೆ ಯುಜಿಸಿ ಅನುಮೋದಿತ ಶಿಕ್ಷಣಕ್ರಮಗಳ ಪ್ರವೇಶಾತಿಗಾಗಿ ಅರ್ಜಿ ಆಹ್ವಾನಿಸಿದೆ. ಸ್ನಾತಕ/ ಸ್ನಾತಕೋತ್ತರ ಪದವಿಗಳು, ಡಿಪ್ಲೊಮಾ ಹಾಗೂ ಯುಜಿ/ಪಿಜಿ, ಸರ್ಟಿಫಿಕೇಟ್ ಶಿಕ್ಷಣ ಕ್ರಮಗಳಿಗೆ ಜುಲೈ 22 ರಿಂದ ಬೆಂಗಳೂರು ಪ್ರಾದೇಶಿಕಕೇಂದ್ರ-01 ಬಾಪೂಜಿನಗರ ಇಲ್ಲಿ ಆನ್ ಲೈನ್ ಮೂಲಕ ಪ್ರವೇಶಾತಿಯನ್ನು ಪ್ರಾರಂಭಿಸಲಾಗಿದ್ದು, ವಿಶ್ವವಿದ್ಯಾನಿಲಯದ ಅಧಿಕೃತ ಜಾಲತಾಣದಲ್ಲಿ ಲಭ್ಯವಿದೆ. ವಿದ್ಯಾರ್ಥಿಗಳು ಅರ್ಹ ಶಿಕ್ಷಣ ಕ್ರಮಗಳಿಗೆ ಆನ್‌ಲೈನ್ ಅಡ್ಮಿಷನ್ ಪೋರ್ಟಲ್ ಮೂಲಕ ಅಥವಾ ಖುದ್ದು ಅಗತ್ಯ ದಾಖಲಾತಿಗಳೊಂದಿಗೆ ಪ್ರಾದೇಶಿಕ ಕೇಂದ್ರಕ್ಕೆ ಭೇಟಿ ನೀಡಿ ಪ್ರವೇಶಾತಿ ಪೂರ್ಣಪ್ರಕ್ರಿಯೆಯನ್ನು ಮಾಡಿಕೊಳ್ಳಲು ಅಕ್ಟೋಬರ್ 31 ಅಂತಿಮ ದಿನಾಂಕವಾಗಿರುತ್ತದೆ. ಇನ್ನೂ ಪ್ರವೇಶಾತಿ ಪಡೆಯದ ವಿದ್ಯಾರ್ಥಿಗಳು ಹಾಗೂ ಪ್ರವೇಶಾತಿ ಪಡೆಯಲು ಆಸಕ್ತರಿರುವ ವಿದ್ಯಾರ್ಥಿಗಳ ಅನುಕೂಲಕ್ಕಾಗಿ ಕರ್ನಾಟಕ ರಾಜ್ಯ ಮುಕ್ತ ವಿಶ್ವವಿದ್ಯಾನಿಲಯ ಪ್ರಾದೇಶಿಕ ಕೇಂದ್ರ-01, ಬಾಪೂಜಿನಗರ ಕಚೇರಿಯು ಸಾರ್ವಜನಿಕ ರಜಾ ದಿನಗಳಾದ ಅಕ್ಟೋಬರ್ 26ರ 4ನೇ ಶನಿವಾರ, ಅಕ್ಟೋಬರ್ 27 ರ ಭಾನುವಾರ ಹಾಗೂ ಅಕ್ಟೋಬರ್ 31 ರ ಗುರುವಾರ ಪ್ರವೇಶಾತಿ ಪ್ರಕ್ರಿಯೆಗಳಿಗಾಗಿ ಕಾರ್ಯ ನಿರ್ವಹಿಸುತ್ತದೆ. ವಿದ್ಯಾರ್ಥಿಗಳು ಈ ದಿನಾಂಕಗಳಂದು ಅಗತ್ಯವಿರುವ ದಾಖಲೆಗಳೊಂದಿಗೆ ಕಚೇರಿಗೆ ಭೇಟಿ ನೀಡಿ ಪ್ರವೇಶಾತಿ ಪ್ರಕ್ರಿಯೆಯನ್ನು ಪೂರ್ಣಗೊಳಿಸಿಕೊಳ್ಳಬಹುದು. ಹೆಚ್ಚಿನ ಮಾಹಿತಿಗೆ ಪ್ರಾದೇಶಿಕ ನಿರ್ದೇಶಕರು, ಬೆಂಗಳೂರು ಪ್ರಾದೇಶಿಕ ಕೇಂದ್ರ-01, ಮೊದಲನೇ ಮಹಡಿ, ಸ್ಯಾಟಲೈಟ್ ಬಸ್ ನಿಲ್ದಾಣ, ಮೈಸೂರು ರಸ್ತೆ, ಬಾಪೂಜಿನಗರ, ಬೆಂಗಳೂರು-26, ಕಛೇರಿ ದೂರವಾಣಿ ಸಂಖ್ಯೆ: 080-26603664 ಮೊಬೈಲ್ ಸಂಖ್ಯೆ 98449-65515 ನ್ನು ಸಂಪರ್ಕಿಸಬಹುದು.

ವಿಲೇಜ್ ಅಕೌಂಟೆಂಟ್ ಪರೀಕ್ಷೆಯಲ್ಲಿ ಹಿಜಾಬ್‌ಗೆ ತಡೆ!

ದಾವಣಗೆರೆ: ರಾಜ್ಯದಲ್ಲಿ ಕೆಲವು ವರ್ಷಗಳ ಹಿಂದೆ ಹಿಜಾಬ್ ಗಲಾಟೆ ಭಾರೀ ಸದ್ದು ಮಾಡಿತ್ತು. ಇದೀಗ ಮತ್ತೆ ಈ ವಿವಾದ ಮುನ್ನೆಲೆಗೆ ಬಂದಿದೆ. ಹೌದು, ರಾಜ್ಯದಲ್ಲಿ ಇಂದು ಗ್ರಾಮ ಲೆಕ್ಕಾಧಿಕಾರಿ ಹುದ್ದೆಗಳಿಗೆ ಕರ್ನಾಟಕ ಪರೀಕ್ಷಾ ಪ್ರಾಧಿಕಾರದಿಂದ ಪರೀಕ್ಷೆ ನಡೆಸುತ್ತಿದೆ.

ಈ ಪರೀಕ್ಷೆಗಳಿಗೆ ಕಟ್ಟುನಿಟ್ಟಿನ ನಿಯಮಗಳು ಇರುತ್ತವೆ. ಅದರಲ್ಲಿ ಪರೀಕ್ಷೆ ವೇಳೆ ಹಿಜಾಬ್‌ಗೆ ಜಾಗವಿಲ್ಲ ಎನ್ನುವ ಕಾರಣಕ್ಕೆ ಹಿಜಾಬ್ ಧರಿಸಿ ಬಂದಿದ್ದ ವಿದ್ಯಾರ್ಥಿಯೊಬ್ಬಳನ್ನು ತಡೆದಿದ್ದಾರೆ. ಹಿಜಾಬ್ ತಗೆಯಲು ಆ ಯುವತಿ ಹಟ ಹಿಡಿದಿರುವ ಘಟನೆ ದಾವಣಗೆರೆ ನಗರದ ಎಸ್‌ಎಸ್ ಲೇಔಟ್ ನಲ್ಲಿನ ರಾಘವೇಂದ್ರ ಕಾಲೇಜ್ ನಲ್ಲಿ ನಡೆದಿದೆ.

ವಿಲೇಜ್ ಅಕೌಂಟೆಂಟ್ ಪರೀಕ್ಷೇ ಹಿನ್ನಲೆ, ಯುವತಿಯು ಹಿಜಾಬ್ ಹಾಕಿಕೊಂಡೇ ಪರೀಕ್ಷೆಗೆ ಬಂದಿದ್ದಾಳೆ. ಈ ವೇಳೆ ಪರೀಕ್ಷಾ ಕೇಂದ್ರದಲ್ಲಿ ಪರಿಶೀಲನೆ ವೇಳೆ ಹಿಜಾಬ್ ತಗೆಯಲು ಹೇಳಿದ್ದಾರೆ, ಆದರೆ ಯುವತಿ ಮಾತ್ರ, ಹಿಜಾಬ್ ತಗೆಯಲು ಒಪ್ಪಿಲ್ಲ. ಆನಂತರ ಪರಿಕ್ಷೆ ಬರೆಯಲು ಅವಕಾಶ ಮಾಡಿಕೊಡದಿದ್ದಾಗ ಹೈಡ್ರಾಮ ನಡೆದಿದೆ. ಆ ಬಳಿಕ ಯುವತಿಯ ಕುಟುಂಬಸ್ಥರು ಕೂಡ ಪರೀಕ್ಷಾ ಕೇಂದ್ರಕ್ಕೆ ಭೇಟಿ ನೀಡಿದ್ದಾರೆ. ಈ ವೇಳೆ ಪೊಲೀಸರು ಮತ್ತು ಯುವತಿಯ ಕುಟುಂಬಸ್ಥರ ನಡುವೆ ವಾಗ್ವಾದ ನಡೆದಿದೆ.

ಆನಂತರ ಸ್ಥಳಕ್ಕೆ ವಿಜಯಕುಮಾರ್ ಭೇಟಿ ನೀಡಿ, ಹಿಜಾಬ್ ಧರಿಸಿ ಪರೀಕ್ಷೆ ಬರೆಯಲು ಪಟ್ಟು ಹಿಡಿದಿದ್ದ ಯುವತಿಯ ಮನವೊಲಿಸಿದ್ದಾರೆ. ಪರೀಕ್ಷಾ ಅಕ್ರಮ ತಡೆಗಟ್ಟುವ ನಿಟ್ಟಿನಲ್ಲಿ ಹಿಜಾಬ್ ಕೂಡ ಧರಿಸುವಂತಿಲ್ಲ. ಹೀಗಾಗಿ ಪರೀಕ್ಷೆ ಕೊಠಡಿಗೆ ಯುವತಿಗೆ ಅನುಮತಿ ನೀಡಿಲ್ಲ ಎಂದು ಯುವತಿಗೆ ಪರೀಕ್ಷಾ ನಿಯಮಗಳನ್ನ ತಿಳಿಸಿ ಯುವತಿಯ ಮನವೊಲಿಸಲು ಯಶಸ್ವಿಯಾದರು. ಆ ಬಳಿಕ ಹಿಜಾಬ್ ತೆಗೆದು ಯುವತಿ ಪರೀಕ್ಷೆ ಬರೆದಿದ್ದಾಳೆ. ಇದೇ ರೀತಿಯ ಘಟನೆ ಕೊಪ್ಪಳದಲ್ಲೂ ನಡೆದಿದೆ. ಕೊಪ್ಪಳದಲ್ಲಿ ಗ್ರಾಮ ಆಡಳಿತಾಧಿಕಾರಿ (ಪಿಡಿಒ) ನೇಮಕಾತಿಗಾಗಿ ಪರೀಕ್ಷೆ ನಡೆಸಲಾಗುತ್ತಿತ್ತು. ಈ ವೇಳೆ ಪರೀಕ್ಷೆಗೆ ಬಂದ ಅಭ್ಯರ್ಥಿಗಳು ತುಂಬ ತೋಳು ಅಂಗಿ ಧರಿಸಿ ಬಮದಿದ್ದರು. ಪರೀಕ್ಷೆಯಲ್ಲಿ ವಸ್ತ್ರಸಂಹಿತೆ ಹಿನ್ನೆಲೆಯಲ್ಲಿ ಫುಲ್ ತೋಳು ವಸ್ತ್ರ ಧರಿಸಲು ಅವಕಾಶವಿಲ್ಲ. ತುಂಬು ತೋಳಿನ ಬಟ್ಟೆಯನ್ನು ಕತ್ತರಿಸಿ ಪರೀಕ್ಷಾ ಕೊಠಡಿಗೆ ಪ್ರವೇಶ ನೀಡಿದ್ದಾರೆ. ಕೊಪ್ಪಳ ಜಿಲ್ಲೆಯಲ್ಲಿ 35 ಪರೀಕ್ಷಾ ಕೇಂದ್ರದಲ್ಲಿ 13060 ಅಭ್ಯರ್ಥಿಗಳು ಪರೀಕ್ಷೆ ಬರೆಯುತ್ತಿದ್ದಾರೆ.

ಕುಮಾರಣ್ಣನ ನೋಟು, ಯೋಗೇಶಣ್ಣನಿಗೆ ವೋಟು ನೀಡಿ: ಡಿ.ಕೆ.ಸುರೇಶ್ ಮನವಿ

ರಾಮನಗರ: ಹೆಚ್.ಡಿ.ಕುಮಾರಸ್ವಾಮಿ ಅವರು ತಮ್ಮ ಪುತ್ರ ನಿಖಿಲ್ ಗೆಲುವಿಗಾಗಿ ಹಣ ಸುರೀತಾರೆ, ಹೀಗಾಗಿ ಕುಮಾರಣ್ಣನ ನೋಟು ಪಡೆದುಕೊಂಡು ನಮ್ಮ ಅಭ್ಯರ್ಥಿ ಸಿ.ಪಿ.ಯೋಗೇಶಣ್ಣನಿಗೆ ವೋಟ್?? ಹಾಕಿ ಗೆಲ್ಲಿಸಿ ಎಂದು ಮಾಜಿ ಸಂಸದ ಡಿ.ಕೆ.ಸುರೇಶ್ ಅವರು ಕಾರ್ಯಕರ್ತರಿಗೆ ಕರೆ ನೀಡಿದರು.

ಚನ್ನಪಟ್ಟಣ ವಿಧಾನಸಭಾ ಕ್ಷೇತ್ರದ ಉಪಸಮರಕ್ಕೆ ಅಖಾಡ ಸಜ್ಜಾಗಿದ್ದು, ಡಿ.ಕೆ.ಸುರೇಶ್ ಅವರ ನೇತೃತ್ವದಲ್ಲಿ ಇಂದು ಕೋಡಂಬಳ್ಳಿ ಜಿಲ್ಲಾ ಪಂಚಾಯತಿ ವ್ಯಾಪ್ತಿಯಲ್ಲಿ ಕಾಂಗ್ರೆಸ್ ಕಾರ್ಯಕರ್ತರನ್ನು ಉದ್ದೇಶಿಸಿ ಸಮನ್ವಯ ಸಮಾರಂಭದಲ್ಲಿ ಮಾತನಾಡಿದರು.

ಎಷ್ಟೇ ದುಡ್ಡು ಖರ್ಚಾದರೂ ತಮ್ಮ ಪುತ್ರನ ಗೆಲುವಿಗೆ ಹಣವನ್ನು ಕುಮಾರಣ್ಣ ಖರ್ಚು ಮಾಡುತ್ತಾರಂತೆ. ಅತ್ತ ಮೊಮ್ಮಗನ ಪ್ರಚಾರಕ್ಕೆ ದೇವೇಗೌಡರು ಆಂಬ್ಯುಲೆನ್ಸ್? ಮೂಲಕ ಬರ್ತಾರಂತೆ ಬರಲಿ. ಮೊಮ್ಮಗನನ್ನು ಗೆಲ್ಲಿಸಬೇಕು ಅಂತಾ ಬರುತ್ತಿದ್ದು, ಬರಲಿ ಬಿಡಿ. ಮೊಮ್ಮಗನ ಪಟ್ಟಾಭಿಷೇಕಕ್ಕೆ ಚನ್ನಪಟ್ಟಣಕ್ಕೆ ಬರುತ್ತಿದ್ದಾರೆ. ಆದರೆ ಕ್ಷೇತ್ರದ ಜನರ ಕಷ್ಟಕ್ಕೆ ದೇವೇಗೌಡರು ಬರಲಿಲ್ಲ ಎಂದು ತಿವಿದರು.

ಹೀಗಾಗಿ ಚನ್ನಪಟ್ಟಣದ ಜನತೆ ನೀವು ಯಾವುದೇ ಕಾರಣಕ್ಕೂ ತಲೆಕೆಡೆಸಿಕೊಳ್ಳಬೇಡಿ. ಅವರು ಮೊಮ್ಮೊಗನ ಪಟ್ಟಾಭಿಷೇಕಕ್ಕೆ ಬಂದರೆ, ನೀವು ಮನೆಮಗನಾದ ಯೋಗೇಶ್ವರ್ ಅವರ ಪಟ್ಟಾಭಿಷೇಕ ಮಾಡಿಬಿಡಿ ಎಂದು ಕರೆಕೊಟ್ಟರು. ಕಾರ್ಯಕರ್ತರ ಈ ಸಮನ್ವಯ ಸಮಾರಂಭದಲ್ಲಿ ಚುನಾವಣಾ ಪ್ರಚಾರ ಹಾಗೂ ಪಕ್ಷದ ಕಾರ್ಯಕರ್ತರ ಸಕ್ರಿಯ ಪಾಲ್ಗೊಳ್ಳುವಿಕೆ ಬಗ್ಗೆ ಚರ್ಚಿಸಲಾಯಿತು.

ಗ್ರಾಮ ಆಡಳಿತ ಅಧಿಕಾರಿ ಪರೀಕ್ಷೆ : ಶೇ.860ರಷ್ಟು ಮಂದಿ ಹಾಜರು

ಬೆಂಗಳೂರು: ಗ್ರಾಮ ಆಡಳಿತ ಅಧಿಕಾರಿಯ (ವಿಎಒ) ಒಂದು ಸಾವಿರ ಹುದ್ದೆಗಳ ನೇಮಕಾತಿಗೆ ಕರ್ನಾಟಕ ಪರೀಕ್ಷಾ ಪ್ರಾಧಿಕಾರ ರವಿವಾರ ನಡೆಸಿದ ಲಿಖಿತ ಪರೀಕ್ಷೆ ಅತ್ಯಂತ ಸುಗಮವಾಗಿ ನಡೆದಿದ್ದು, ಶೇ.80ರಷ್ಟು ಮಂದಿ ಹಾಜರಾಗಿದ್ದಾರೆ. ಬೆಂಗಳೂರಿನ 88 ಕೇಂದ್ರ ಸೇರಿದಂತೆ ರಾಜ್ಯದ 1,173 ಕೇಂದ್ರಗಳಲ್ಲಿ ಯಾವುದೇ ತೊಂದರೆ ಇಲ್ಲದೆ ಪರೀಕ್ಷೆ ನಡೆದಿದೆ. ಒಟ್ಟು 4.79 ಲಕ್ಷ ಅಭ್ಯರ್ಥಿಗಳ ಪೈಕಿ 4.16 ಲಕ್ಷ ಮಂದಿ ಪ್ರವೇಶ ಪತ್ರ, ಡೌನ್‌ಲೋಡ್ ಮಾಡಿಕೊಂಡಿದ್ದರು. ಅವರಲ್ಲಿ ಶೇ.80ರಷ್ಟು ಮಂದಿ ಪರೀಕ್ಷೆಗೆ ಹಾಜರಾಗಿದ್ದಾರೆ. ಕಲ್ಬುರ್ಗಿ, ವಿಜಯಪುರ ಮತ್ತು ಯಾದಗಿರಿ ಜಿಲ್ಲೆಗಳನ್ನು ಅತಿ ಸೂಕ್ಷ್ಮ ಎಂದು ಪರಿಗಣಿಸಿದ್ದ ಕಾರಣ ಆ ಜಿಲ್ಲೆಗಳಲ್ಲಿ ಹೆಚ್ಚಿನ ವಿಶೇಷ ನಿಗಾ ವ್ಯವಸ್ಥೆ ಮಾಡಲಾಗಿತ್ತು ಎಂದು ಪ್ರಾಧಿಕಾರದ ಕಾರ್ಯನಿರ್ವಾಹಕ ನಿರ್ದೇಶಕ ಎಚ್. ಪ್ರಸನ್ನ ತಿಳಿಸಿದ್ದಾರೆ.

ಸಂಜೆ ಟಿಪ್ಸ್

ಕಲೆ ಮತ್ತು ಸಂಸ್ಕೃತಿ ಮೂಲಕ ಸಮುದಾಯವನ್ನು ಬೆಸೆದ ಇಕೋವರ್ಲ್ಡ್ ಹಬ್ಬ

ಬ್ರೂಕ್ಫೀಲ್ಡ್ ಪ್ರಾಪರ್ಟೀಸ್ ಸಂಸ್ಥೆಯು ಹಳೇ ಬೆಂಗಳೂರಿನ ಕಲೆ, ಆಹಾರ, ಪರಂಪರೆ ಮತ್ತು ಸಂಸ್ಕೃತಿಯನ್ನು ಸಂಭ್ರಮಿಸುವ ಮೊತ್ತಮೊದಲ ಇಕೋವರ್ಲ್ಡ್ ಹಬ್ಬವನ್ನು ಅದ್ದೂರಿಯಾಗಿ ಮತ್ತು ಯಶಸ್ವಿಯಾಗಿ ಆಚರಿಸಿದೆ. ಸೃಜನಶೀಲತೆ, ಸಮುದಾಯ ಪ್ರಜ್ಞೆ, ಸುಸ್ಥಿರತೆಯನ್ನು ಸಂಭ್ರಮಿಸಿದ ಈ ಕಾರ್ಯಕ್ರಮದಲ್ಲಿ ನೂರಾರು ಮಂದಿ ಸ್ಥಳೀಯರು ಪಾಲ್ಗೊಂಡರು. ಈ ಕಾರ್ಯಕ್ರಮದಲ್ಲಿ ವಿಶೇಷವಾಗಿ ಕಲಾ ಸಂತೆ ನಡೆಯಿತು. 50ಕ್ಕೂ ಹೆಚ್ಚು ಸ್ಥಳೀಯ ಕಲಾವಿದರು ತಮ್ಮ ಪ್ರತಿಭೆಯನ್ನು ಪ್ರದರ್ಶಿಸಿದರು. ಅದರಲ್ಲೂ ಜೋರ್ಡಿಂಡಿಯನ್ ತಂಡದ ಸ್ಟಾಂಡಪ್ ಕಾಮಿಡಿ ಪ್ರದರ್ಶನ ಮತ್ತು ಪ್ರಾಜೆಕ್ಟ್ ಮಲಬಾರಿಕಸ್ ತಂಡದ ಸಂಗೀತ ಕಾರ್ಯಕ್ರಮಗಳು ಭಾಗವಹಿಸಿದವರ ಗಮನ ಸೆಳೆದವು. ಕೊಲಾಬ್ಬೌಸ್ನ ಸ್ಥಾಪಕರಾದ ಜನಪ್ರಿಯ ಕಲಾವಿದೆ ಉರ್ಜಿತಾ ಶರ್ಮಾ ಅವರ ಮೂರು ಮಹತ್ವದ ಕಲಾಕೃತಿಗಳ ಸ್ಥಾಪನೆ ಈ ಕಾರ್ಯಕ್ರಮದ ವಿಶೇಷತೆಯಾಗಿತ್ತು. ಮೊದಲನೇದಾಗಿ 9-ಅಡಿ ಎತ್ತರದ ಲೋಹದಲ್ಲಿ ರಚಿಸಿರುವ ನಾಚಿಕೆ ಮುಳ್ಳು (ಟಚ್-ಮಿ-ನಾಟ್) ಕಲಾಕೃತಿಯನ್ನು ಪ್ರದರ್ಶಿಸಲಾಯಿತು. ನಗರೀಕರಣದಿಂದ ಪ್ರಕೃತಿ ಅವನತಿ ಹೊಂದುತ್ತಿರುವುದನ್ನು ಸಾಂಕೇತಿಕವಾಗಿ ಈ ಮೂಲಕ ಸಾರಲಾಯಿತು. ಎರಡನೆಯದಾಗಿ ಟ್ರೀ ಆಫ್ ಲೈಫ್ ಕಲಾಕೃತಿಯನ್ನು ಜನರ ಮುಂದೆ ಅನಾವರಣಗೊಳಿಸಲಾಯಿತು. ಈ ಟ್ರೀ ಆಫ್ ಲೈಫ್ ಕಲಾಕೃತಿ ಜನನ, ಬೆಳವಣಿಗೆ, ಸಾವು, ಪುನರ್ಜನ್ಮ ಮತ್ತು ಜ್ಞಾನವನ್ನು ಸಂಕೇತಿಸುತ್ತದೆ. ಅಂತಿಮವಾಗಿ ಬರ್ಡ್ಸ್ ಆಫ್ ಎ ಫ್ಲೋಕ್ ಕಲಾಕೃತಿ ಅನಾವರಣಗೊಳಿಸಲಾಯಿತು. ಈ ಕಲಾಕೃತಿ ಮಾನವನ ಮತ್ತು ನಿಸರ್ಗದ ಸಮನ್ವಯತೆಯ ಅಗತ್ಯವನ್ನು ಸಾರಿತು. ಈ ಹಬ್ಬದ ಕುರಿತು ಮಾತನಾಡಿದ ಭಾರತದ ಬ್ರೂಕ್ಫೀಲ್ಡ್ ಪ್ರಾಪರ್ಟೀಸ್ ಸಿಓಓ ಶಂತನು ಚಕ್ರವರ್ತಿ ಅವರು, ''ನಾವು ಇಕೋವರ್ಲ್ಡ್ ಬ್ರಾಂಡ್ ಅನ್ನು ಮರುಬಿಡುಗಡೆ ಮಾಡಲು ಹರ್ಷಿಸುತ್ತಿದ್ದೇವೆ. ಇಕೋವರ್ಲ್ಡ್ ಹಬ್ಬ ಕೇವಲ ಒಂದು ಕಾರ್ಯಕ್ರಮ ಮಾತ್ರವೇ ಅಲ್ಲ, ಬದಲಿಗೆ ಬಿಸಿನೆಸ್ ಕ್ಷೇತ್ರವನ್ನು ಮೀರಿದ ಜಗತ್ತನ್ನು ಕಟ್ಟಿಕೊಡುವ ನಮ್ಮ ಪ್ರಯತ್ನವಾಗಿದೆ. ನಮ್ಮ ನಿವಾಸಿಗಳು, ಅವರ ಕುಟುಂಬಗಳು ಮತ್ತು ಒಟ್ಟಾರೆ ಬೆಂಗಳೂರಿನ ಜನರನ್ನು ಒಟ್ಟುಗೂಡಿಸುವ ಮೂಲಕ ನಾವು ಸೌಹಾರ್ದ ಭಾವನೆಯನ್ನು ಬೆಳೆಸುತ್ತಿದ್ದೇವೆ. ಈ ಕಾರ್ಯಕ್ರಮದ ಮೂಲಕ ಎಲ್ಲರನ್ನೂ ಒಳಗೊಂಡು ಒಂದು ಉತ್ತಮ ಸಂವಹನ ನಡೆಯುವಂತೆ ಮಾಡಿದ್ದೇವೆ ಎಂದು ಹೇಳಿದರು.

ಶುಂಠಿ ಬರ್ಫಿ

ಪಾಕ ಶಾಲೆ

ಬೇಕಿರುವ ಸಾಮಗ್ರಿ

ಶುಂಠಿ 200 ಗ್ರಾಂ, ಸಕ್ಕರೆ 300 ಗ್ರಾಂ, ತುಪ್ಪ 2 ಟೇಬಲ್ಸ್ಪೂನ್, ಏಲಕ್ಕಿ – 10

ಮಾಡುವ ವಿಧಾನ

ಶುಂಠಿ ಬರ್ಫಿ ಮಾಡಲು, ಮೊದಲು ಶುಂಠಿಯನ್ನು ಚೆನ್ನಾಗಿ ತೊಳೆಯಿರಿ. ನಂತರ ಅದನ್ನು ದಪ್ಪ ಆಕಾರದಲ್ಲಿ ಕತ್ತರಿಸಿ. ಈಗ ಈ ತುಂಡುಗಳನ್ನು ಮಿಕ್ಸರ್ ನಲ್ಲಿ ಹಾಕಿ ಸ್ವಲ್ಪ ಹಾಲು ಸೇರಿಸಿ ನುಣ್ಣಗೆ ರುಬ್ಬಿಕೊಳ್ಳಿ. ಈಗ ಗ್ಯಾಸ್ ಹಚ್ಚಿ ಪ್ಯಾನ್ ಇಡಿ. ಪ್ಯಾನ್ ಬಿಸಿಯಾದಾಗ ಅದಕ್ಕೆ ತುಪ್ಪ ಸೇರಿಸಿ ಸ್ವಲ್ಪ ಬಿಸಿ ಮಾಡಲು ಬಿಡಿ. ತುಪ್ಪ ಬಿಸಿಯಾದಾಗ, ಅದಕ್ಕೆ ಶುಂಠಿ ಪೇಸ್ಟ್ ಸೇರಿಸಿ ಮತ್ತು ಐದು ನಿಮಿಷಗಳ ಕಾಲ ಮಧ್ಯಮ ಉರಿಯಲ್ಲಿ ಹುರಿಯಿರಿ. ಐದು ನಿಮಿಷಗಳ ನಂತರ ಈ ಪೇಸ್ಟ್ ಗೆ ಸಕ್ಕರೆ ಸೇರಿಸಿ. ಸಕ್ಕರೆ ಕರಗಿದ ನಂತ್ರ ಏಲಕ್ಕಿ ಹುಡಿ ಸೇರಿಸಿ, ಪೇಸ್ಟ್ ದಪ್ಪಗಾದಾಗ ಗ್ಯಾಸ್ ಉರಿ ಕಡಿಮೆ ಮಾಡಿ. ಕೈ ಆಡಿಸುತ್ತಿರುವುದನ್ನು ಮರೆಯಬೇಡಿ. ಪೇಸ್ಟ್ ತುಂಬಾ ದಪ್ಪವಾಗಿರಬೇಕು. ಒಂದು ತಟ್ಟೆಯನ್ನು ತೆಗೆದುಕೊಂಡು ಅದರ ಮೇಲೆ ತುಪ್ಪ ಸವರಿ. ಪೇಸ್ಟ್ ಹರಡಿ. ಅದು ತಣ್ಣಗಾದಾಗ ಅದನ್ನು ಸಣ್ಣ ತುಂಡುಗಳಾಗಿ ಕತ್ತರಿಸಿ.

ಸೋನಮ್ ಪರಿಸರ ಸ್ನೇಹಿಗೆ ಅಭಿಮಾನಿಗಳು ಫಿದಾ

ಸೋನಮ್ ಕಪೂರ್ ಈ ವರ್ಷದ ದೀಪಾವಳಿ ಹಬ್ಬವನ್ನ ಸ್ಪೆಷಲ್ ಆಗಿಯೇ ಸೆಲೆಬ್ರೇಟ್ ಮಾಡಿದ್ದಾರೆ. ಎಲ್ಲರಂತೆ ಡ್ರೆಸ್ ತೊಡದೇ ಕರ್ನಾಟಕದ ಕೆಂಪು ಮುಲ್ತಾನಿ ಮಿಟ್ಟಿಯನ್ನೆ ಮೈ ಮೇಲೆ ಡ್ರೆಸ್ ತರ ತೊಟ್ಟಿದ್ದಾರೆ. ಈ ಮಣ್ಣಿಗೆ ಸೂಟ್ ಆಗೋ ರೀತಿಯ ಖಾದಿ ಬಟ್ಟೆಯನ್ನು ಧರಿಸಿಕೊಂಡಿದ್ದಾರೆ.

ಹಸಿರು ಬಣ್ಣದ ದೊಡ್ಡದೊಂದು ಹವಳದ ಸರ ಕೂಡ ಹಾಕಿಕೊಂಡಿದ್ದಾರೆ. ಈ ಒಂದು ವಿಶೇಷ ಸರ ಮುಲ್ತಾನಿ ಮಿಟ್ಟಿಯಲ್ಲಿ ಸಾಕಷ್ಟು ಆಕರ್ಷಕವಾಗಿಯೇ ಕಾಣಿಸುತ್ತಿದೆ. ಹಾಗೆ ಈ ಒಂದು ವಿಶೇಷ ಡ್ರೆಸ್ ಹಿಂದೆ ಒಂದು ಒಳ್ಳೆ ಉದ್ದೇಶ ಕೂಡ ಇದೆ ಅನ್ನುವ ಮಾಹಿತಿ ಇದೆ.

ಪರಿಸರ ಸ್ನೇಹಿ ದೀಪಾವಳಿಯನ್ನ ಸೆಲೆಬ್ರೇಟ್ ಮಾಡೋಕೆ ಈ ರೀತಿ ಡ್ರೆಸ್ ತೊಟ್ಟಿದ್ದಾರೆ. ಈ ಮೂಲಕ ಪರಿಸರ ಉಳಿಸಿ ಅನ್ನುವ ಸಂದೇಶವನ್ನು ಸೋನಮ್ ಕಪೂರ್ ಎಲ್ಲರಿಗೂ ಹೇಳಿದಂತೆ ಇದೆ.

ಸೋನಮ್ ಕಪೂರ್ ಈ ಒಂದು ವಿಶೇಷ ಡ್ರೆಸ್ ತೊಟ್ಟು ವಿಶೇಷ ಮತ್ತು ಸಿಂಪಲ್ ಅನಿಸೋ ಪೋಸ್ಗಳನ್ನು ಕೊಟ್ಟಿದ್ದಾರೆ. ಇದನ್ನ ನೋಡಿದ ನೆಟ್ಟಿಗರು ಡಿವೈನ್ ಬ್ಯೂಟಿ ಅಂತಲೂ ಹೇಳಿದ್ದಾರೆ.

ಸೋನಮ್ ಕಪೂರ್ ಅವರ ಈ ಒಂದು ಅವತಾರ ನೋಡಿದ ಕೆಲವು, ಶಾಕ್ ಕೂಡ ಆಗಿದ್ದಾರೆ. ನಂಬೋಕೆ ಆಗ್ತಿಲ್ಲ ಅನ್ನೋ ಅರ್ಥದಲ್ಲಿಯೇ ಕಾಮೆಂಟ್ ಬಾಕ್ಸ್ನಲ್ಲಿ ಬರೆದಿದ್ದಾರೆ.

ಸೋನಮ್ ಕಪೂರ್ ಸದ್ಯ ಈ ಒಂದು ಪರಿಸರ ಸ್ನೇಹಿತ ಲುಕ್ ಅಲ್ಲಿ ಎಲ್ಲರ ಗಮನ ಸೆಳೆದಿದ್ದಾರೆ. ಈ ಮೂಲಕ ಪರಿಸರ ಬಗೆಗಿನ ತಮ್ಮ ಕಾಳಜಿಯನ್ನ ಹೀಗೆ ವಿಶೇಷವಾಗಿಯೇ ಎಲ್ಲರಿಗೂ ತಿಳಿಸಿದ್ದಾರೆ.

ಸೋನಮ್ ಕಪೂರ್ ಸ್ಪೆಷಲ್ ಆಗಿಯೇ ಕಾಣಿಸುತ್ತಿದ್ದಾರೆ. ಇತರರಿಗೂ ಸ್ಫೂರ್ತಿ ಆಗಿದ್ದಾರೆ. ಈ ರೀತಿನೂ ಡ್ರೆಸ್ ಟ್ರೈ ಮಾಡಬಹುದು ಅನ್ನೋದನ್ನ ತಿಳಿಸಿಕೊಟ್ಟಂತೆ ಇದೆ.

ಪಾಲಕ್ ಸೊಪ್ಪು ಪ್ರಯೋಜನ

ಹೆಲ್ತ್ ಟಿಪ್ಸ್

ಸೊಪ್ಪುಗಳನ್ನು ಸೇವಿಸುವುದರಿಂದ ದೇಹಕ್ಕೆ ಬೇಕಾದ ಪೋಷಕಾಂಶಗಳು ಸಿಗುತ್ತದೆ. ಅದರಲ್ಲೂ ಪಾಲಕ್ ಸೊಪ್ಪಿನಲ್ಲಿ ಹೇರಳವಾದ ಪೋಷಕಾಂಶಗಳು ಇರುತ್ತದೆ. ಇದು ಕಬ್ಬಿಣದಂಶ ಹಾಗೂ ಜೀವಸತ್ವಗಳ ಆಗರವಾಗಿದೆ. ಅಲ್ಲದೇ ಕೆಲವೊಂದು ರೋಗಗಳನ್ನೂ ಗುಣಪಡಿಸುವ ಸಾಮರ್ಥ್ಯವನ್ನು ಇದು ಹೊಂದಿದೆ.

ಸಾಮಾನ್ಯವಾಗಿ ಉಂಟಾಗಬಹುದಾದ ದೃಷ್ಟಿದೋಷವನ್ನು ತಡೆಗಟ್ಟುವಲ್ಲಿ ಪಾಲಕ್ ಸೊಪ್ಪು ನೆರವಾಗುತ್ತದೆ. ಪಾಲಕ್ ಸೊಪ್ಪು ಫ್ರೋಲೆಟ್ ಅಂಶವನ್ನು ಹೊಂದಿದ್ದು ರಕ್ತದೊತ್ತಡವನ್ನು ನಿಯಂತ್ರಿಸಲು ಸಹಾಯಕವಾಗಿದೆ. ಇದು ಇತರೆ ಹೃದಯ ಸಂಬಂಧಿ ಖಾಯಿಲೆಗಳನ್ನು ನಿವಾರಿಸುತ್ತದೆ.

ಪಾಲಕ್ ಸೇವನೆಯು ಮೊಡವೆಗಳನ್ನು ಹೋಗಲಾಡಿಸುವುದಲ್ಲದೇ ಮುಖದಲ್ಲಿ ಬೇಗನೇ ನೆರಿಗೆ ಮೂಡದಂತೆ ಕಾಪಾಡುತ್ತದೆ.

ಮೆದುಳಿನ ನರಕೋಶಗಳ ಅಭಿವೃದ್ಧಿಗೆ ಸಹಾಯಕವಾಗಬಲ್ಲ ಪೋಷಕಾಂಶಗಳು ಪಾಲಕ್ ಸೊಪ್ಪಿನಲ್ಲಿರುವುದರಿಂದ ಅದರ ಸೇವನೆಯು ನಮ್ಮ ನೆನಪಿನ ಶಕ್ತಿಯನ್ನು ಹೆಚ್ಚಿಸಬಲ್ಲದು.

ದಿನನಿತ್ಯ ಪಾಲಕ್ ಸೊಪ್ಪನ್ನು ಸೇವಿಸುವುದರಿಂದ ಅದರಲ್ಲಿರುವ ಕಬ್ಬಿಣದಂಶದಿಂದಾಗಿ ನಮ್ಮ ರಕ್ತಕಣಗಳು ವೃದ್ಧಿಯಾಗಿ ರಕ್ತಹೀನತೆಯನ್ನು ದೂರವಿಡಬಹುದು.

ಬಿಸಿಲಿನ ತಾಪದಿಂದಾಗಿ ಮಂಕಾಗಿರುವ ಚರ್ಮಕ್ಕೆ ಸಹಜವರ್ಣ ಪಡೆಯಲು ಪಾಲಕ್ ನೆರವಾಗುತ್ತದೆ.

ಕ್ಯಾನ್ಸರ್ಗೆ ಕಾರಣವಾಗಬಲ್ಲ ಕಣಗಳನ್ನು ನಾಶಮಾಡಬಲ್ಲ ಶಕ್ತಿ ಪಾಲಕ್ನಲ್ಲಿದೆ.

ತರುಣಿಯಿಂದ ಸ್ತ್ರೀತನವನ್ನು ಸಂಭ್ರಮಿಸುವ 'ಹರ್ ರೈಡ್ ಹರ್ ರೂಲ್ಸ್' ಬೈಕ್ ರ್ಯಾಲಿ

ತರುಣಿ, ಫೀನಿಕ್ಸ್ ಮಾಲ್ ಆಫ್ ಏಷ್ಯಾ ಮತ್ತು ಶಿ ಫಾರ್ ಸೊಸೈಟಿ ಇಂದು ಬೆಂಗಳೂರಿನ ಫೀನಿಕ್ಸ್ ಮಾಲ್ ಆಫ್ ಏಷ್ಯಾದಲ್ಲಿ ವಿಶಿಷ್ಟ ಬೈಕ್ ರ್ಯಾಲಿ- ''ಹರ್ ರೈಡ್ ಹರ್ ರೂಲ್ಸ್'' ಆಯೋಜಿಸಿತ್ತು. ಈ ಸ್ಫೂರ್ತಿದಾಯಕ ಕಾರ್ಯಕ್ರಮವು ಸ್ಟೀರಿಯೋಟೈಪ್ ಗಳನ್ನು ಮುರಿಯುವುದು ಮತ್ತು ಸ್ತ್ರೀತನದ ಬಹುಮುಖಿ ಸ್ವರೂಪವನ್ನು ಸಂಭ್ರಮಿಸುವುದಾಗಿದೆ. ಈ ವಿಶೇಷ ಕಾರ್ಯಕ್ರಮವನ್ನು ವೈವಿಧ್ಯಮಯ ಹಿನ್ನೆಲೆಯ ಮಹಿಳೆಯರಿಗಾಗಿ ಆಯೋಜಿಸಿದ್ದು ಶಕ್ತಿ, ಸ್ವಾತಂತ್ರ್ಯ ಮತ್ತು ಘನತೆಯನ್ನು ಹೊಂದಿರುವ ಮಹಿಳಾ ಬೈಕರ್ ಗಳಿಗೆ ವಿಶೇಷ ಆದ್ಯತೆ ನೀಡುತ್ತದೆ.

ಈ ಕಾರ್ಯಕ್ರಮವು ಮಹಿಳಾ ಬೈಕರ್ ಗಳಿಂದ ನಗರ ಪೂರ್ತಿ ರೈಡ್ ಮೂಲಕ ಪ್ರಾರಂಭಿಸಿದ್ದು ಅದು ಘನತೆ ಮತ್ತು ಶಕ್ತಿಯನ್ನು ಬಿಂಬಿಸಿದ್ದೇ ಅಲ್ಲದೆ ನೈಜ ಸ್ತ್ರೀತನವು ಗಡಿಗಳಿಲ್ಲ ಎಂದು ನಿರೂಪಿಸುತ್ತದೆ. ಭಾಗವಹಿಸಿದವರು ಈ ಕಾರ್ಯಕ್ರಮದಲ್ಲಿ ಆಯೋಜಿಸಿದ್ದ ಸಂಗೀತ ಕಾರ್ಯಕ್ರಮದೊಂದಿಗೆ ಅವರ ಪ್ರತಿಭೆ, ಶಕ್ತಿ ಮತ್ತು ಸಮುದಾಯ ಸ್ಫೂರ್ತಿಯನ್ನು ಪ್ರದರ್ಶಿಸಿದರು. ಈ ಕಾರ್ಯಕ್ರಮವು ವಿವಿಧ ಕ್ಷೇತ್ರಗಳ ಗಣ್ಯರು ಹೇಗೆ ಯುವ ಮಹಿಳೆಯರು ಸಾಮಾಜಿಕ ಪ್ರಗತಿಯ ವೇಗವರ್ಧನೆ ಮಾಡಬಲ್ಲರು ಎಂಬ ವಿಚಾರದ ಚರ್ಚೆಯೊಂದಿಗೆ ಸಮಾರೋಪಗೊಂಡಿತು. ಭಾಗವಹಿಸಿದವರಿಗೆ ಹೇಗೆ ಮಹಿಳಾ ಧ್ವನಿಗಳು ಬದಲಾವಣೆಗಳನ್ನು ತರಬಲ್ಲವು, ಸಮುದಾಯದ ಏಳಿಗೆ ಸಾಧಿಸಬಲ್ಲವು ಮತ್ತು ಮಹಿಳಾ ಪ್ರೇರಿತ ಸಾಮಾಜಿಕ ಬದಲಾವಣೆಯಲ್ಲಿ ನಾಯಕತ್ವವನ್ನು ಮರು ವ್ಯಾಖ್ಯಾನಿಸಬಹುದು ಎನ್ನುವುದರ ಕುರಿತು ಒಳನೋಟಗಳನ್ನು ನೀಡಿತು.

''ಹಣ್ತನ ಎಂದರೆ ಬಹಳ ಸಂಕುಚಿತ ವ್ಯಾಖ್ಯಾನಗಳನ್ನು ನೀಡುತ್ತಿರುವ ವಿಶ್ವದಲ್ಲಿ ''ಹರ್ ರೈ, ಹರ್ ರೂಲ್ಸ್'' ಮಹಿಳೆಯರು ಬರೀ ಮೋಟಾರ್ ಸೈಕಲ್ ಗಳು ಮಾತ್ರವಲ್ಲದೆ ಜೀವನದಲ್ಲಿ ತಮ್ಮದೇ ಆದ ದಾರಿಯನ್ನೂ ಮುನ್ನಡೆಸಬಲ್ಲರು ಎನ್ನುವುದರ ಕುರಿತು ಒಳನೋಟ ನೀಡುತ್ತದೆ. ''ಹರ್ ರೈಡ್, ಹರ್ ರೂಲ್ಸ್'' ತಮ್ಮ ನಿಜವನ್ನು ನಿಷ್ಪಕ್ಷಪಾತವಾಗಿ ಜೀವಿಸುವ ಪ್ರತಿ ಮಹಿಳೆಗೂ ಗೌರವವಾಗಿದೆ'' ಎಂದು ತರುಣಿಯ ಮಾರ್ಕೆಟಿಂಗ್ ಮ್ಯಾನೇಜರ್ ಊರ್ವಶಿ ಕಿಂಗ್ರಾಣಿ ಹೇಳಿದರು. ''ಈ ಕಾರ್ಯಕ್ರಮದ ಮೂಲಕ ನಾವು ಸತತವಾಗಿ ನಿಯಮಗಳಿಗೆ ಸವಾಲೆಸೆಯುವ ಮಹಿಳೆಯರ ಶಕ್ತಿ, ಸೌಂದರ್ಯ ಮತ್ತು ಸದೃಢತೆಯನ್ನು ಸಂಭ್ರಮಿಸುತ್ತೇವೆ ಮತ್ತು ಇತರರಿಗೂ ಹಾಗಿರಲು ಸ್ಫೂರ್ತಿ ತುಬುತ್ತೇವೆ'' ಎಂದರು. ಈ ಕಾರ್ಯಕ್ರಮವು ತರುಣಿಯ ಕೇಂದ್ರ ತತ್ವಕ್ಕೆ ಪೂರಕವಾಗಿದೆ: ಅದು- ನಿಮ್ಮಲ್ಲಿನ ತರುಣಿಯನ್ನು ಬಡಿದೆಬ್ಬಿಸಿ. ಮಹಿಳಾ ಬೈಕರ್ ಗಳು, ಕಲಾವಿದರು, ಭಾಷಣಕಾರರು ಮತ್ತು ಬೆಂಬಲಿಗರನ್ನು ಒಟ್ಟಿಗೆ ತರುವ ಮೂಲಕ ''ಹರ್ ರೈಡ್, ಹರ್ ರೂಲ್ಸ್'' ಸ್ತ್ರೀತನದ ಮಿತಿಯಿರದ ಸಾಮರ್ಥ್ಯವನ್ನು ಅಪ್ಪಿಕೊಳ್ಳಲು ಬೆಂಬಲದ ಸಮುದಾಯವನ್ನು ಬೆಳೆಸುತ್ತದೆ.

ಚಳಿಗಾಲದಲ್ಲಿ ಮೊಡವೆ ಬರದಂತೆ ವಹಿಸಿ ಎಚ್ಚರ...!

ಬ್ಯೂಟಿ ಟಿಪ್ಸ್

ಚಳಿಗಾಲದಲ್ಲಿ ಕೆಲವರಿಗೆ ಅತಿ ಹೆಚ್ಚು ಮೊಡವೆಗಳು ಮೂಡುತ್ತವೆ. ಇದಕ್ಕೆ ಮುಖ್ಯವಾದ ಕಾರಣಗಳೆಂದರೆ ರೋಗನಿರೋಧಕ ಶಕ್ತಿ ಕಡಿಮೆಯಾಗಿರುವುದು. ಇದರ ಪರಿಹಾರಕ್ಕೆ ಹೀಗೆ ಮಾಡಿ. ಬಿಸಿಲಿಗೆ ಹೆಚ್ಚು ನಿಮ್ಮನ್ನು ಒಗ್ಗಿಕೊಳ್ಳಬೇಡಿ. ಹೊರಹೋಗುವಾಗ ಸನ್ ಸ್ಕ್ರೀನ್ ಲೋಷನ್ ಬಳಸಿ. ಸ್ನಾನ ಮಾಡಿದ ತಕ್ಷಣ ಎಣ್ಣೆ ರಹಿತ ಮಾಯಿಸ್ಚರೈಸರ್ ಬಳಸಿ. ಇದು ತ್ವಚೆಯಲ್ಲಿ ತೇವಾಂಶ ಉಳಿಯುವಂತೆ ನೋಡಿಕೊಳ್ಳುತ್ತದೆ. ಚಳಿಗಾಲದಲ್ಲಿ ಹೆಚ್ಚು ಸ್ಕಬ್ ಬಳಸುವುದರಿಂದ ನಿಮ್ಮ ತ್ವಚೆ ಮತ್ತಷ್ಟು ಶುಷ್ಕವಾಗುತ್ತದೆ. ಆಲ್ಕೋಹಾಲ್ ಆಧಾರಿತ ಟೋನರ್ ಗಳಿಂದ ದೂರವಿರಿ. ಸ್ಕಿನ್ ಕ್ಲೆನ್ಸರ್ ಬಳಸಿ. ಪದೇ ಪದೇ ಸೋಪು ಬಳಸದಿರಿ.

ಚಳಿಗಾಲದಲ್ಲಿ ಹೆಚ್ಚು ಬಾಯಾರಿಕೆ ಆಗುವುದಿಲ್ಲ. ಸಹಜವಾಗಿಯೇ ನೀವು ಕಡಿಮೆ ನೀರು ಕುಡಿಯುತ್ತೀರಿ. ಪರಿಣಾಮ ದೇಹದಲ್ಲಿ ನೀರಿನಂಶ ಕಡಿಮೆಯಾಗಿ ತ್ವಚೆ ಡ್ರೈ ಆಗುತ್ತದೆ. ಚರ್ಮವನ್ನು ತೇವಾಂಶಭರಿತವಾಗಿಡಲು ಪ್ರಯತ್ನಿಸಿ. ಆಲ್ಕೊಹಾಲ್ ನಿಂದ ದೂರವಿದ್ದಷ್ಟು ಒಳ್ಳೆಯದು.

ಸಿದ್ಧಾರ್ಥ್ ಮಲ್ಹೋತ್ರಾಗೆ ಜಾನ್ವಿ ಕಪೂರ್ ನಾಯಕಿ

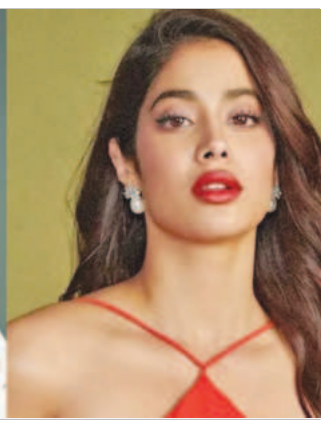

ಬಾಲಿವುಡ್ ನಟಿ ಜಾನ್ವಿ ಕಪೂರ್ ಸಿನಿಮಾ ಕೆರಿಯರ್‌ನಲ್ಲಿ ಬಿಗ್ ಸಕ್ಸಸ್ ಸಿಗದೆ ಇದ್ರೂ, ಉತ್ತಮ ಅವಕಾಶಗಳು ಅರಸಿ ಬರುತ್ತಿವೆ. ಇದೀಗ ಸಿದ್ಧಾರ್ಥ್ ಮಲ್ಹೋತ್ರಾಗೆ ಜೋಡಿಯಾಗಿ ನಟಿಸಲು ಜಾನ್ವಿಗೆ ಚಾನ್ಸ್ ಸಿಕ್ಕಿದೆ. ಲವ್ ಕಮ್ ಕಾಮಿಡಿ ಸಿನಿಮಾದಲ್ಲಿ ಸಿದ್ಧಾರ್ಥ್‌ಗೆ ಜಾನ್ವಿ ನಾಯಕಿಯಾಗಿ ಕಾಣಿಸಿಕೊಳ್ಳಲಿದ್ದಾರೆ. ಚಿತ್ರಕ್ಕೆ 'ಪರಮ ಸುಂದರಿ' ಎಂಬ ಕ್ಯಾಚಿ ಟೈಟಲ್ ಅನ್ನು ಇಡಲಾಗಿದೆ. ಚಿತ್ರದಲ್ಲಿ ದೆಹಲಿಯ ಉದ್ಯಮಿ ಸಿದ್ಧಾರ್ಥ್ ಜೊತೆ ಕೇರಳದ ಹುಡುಗಿ ಜಾನ್ವಿಗೆ ಹೇಗೆ ಲವ್ ಆಗುತ್ತೆ, ಮುಂದೆ ಏನೆಲ್ಲಾ ತಿರುವು ಸಿಗಲಿದೆ ಅನ್ನೋದೆ ಚಿತ್ರದ ತಿರುಳಾಗಿದೆ. ಈ ಚಿತ್ರವನ್ನು ತುಷಾರ್ ಎಂಬುವವರು ನಿರ್ದೇಶನ ಮಾಡಲಿದ್ದಾರೆ. ಡಿಸೆಂಬರ್‌ನಿಂದ 'ಪರಮ ಸುಂದರಿ' ಶೂಟಿಂಗ್ ಶುರುವಾಗಲಿದೆ. ಮೊದಲ ಬಾರಿಗೆ ಜಾನ್ವಿ ಮತ್ತು ಸಿದ್ಧಾರ್ಥ್ ಜೊತೆಯಾಗಿ ನಟಿಸುತ್ತಿರುವ ಕಾರಣ, ಚಿತ್ರದ ಕುರಿತು ಅಭಿಮಾನಿಗಳಿಗೆ ಭಾರೀ ನಿರೀಕ್ಷೆಯಿದೆ.

ಜಯಶ್ರೀ.ಬಿ.ಆರ್
ಖ್ಯಾತ ಜ್ಯೋತಿಷಿ
ದೂರವಾಣಿ–9964739507
www.jyotishyavaastu.com

ರಾಶಿ ಭವಿಷ್ಯ

ಮೇಷ: ಉತ್ತಮ ಬುದ್ಧಿಶಕ್ತಿ, ಸ್ಥಗಿತ ಕಾರ್ಯಗಳು ಮುಂದುವರೆಯುತ್ತದೆ, ವಾಹನ ರಿಪೇರಿಯಿಂದ ಖರ್ಚು, ಮನಸ್ಸಿನಲ್ಲಿ ಭಯಭೀತಿ

ವೃಷಭ: ನಂಬಿಕೆ ದ್ರೋಹಕ್ಕೆ ಒಳಗಾಗುವಿರಿ, ಅನ್ಯ ಜನರಲ್ಲಿ ವೈ ಮನಸು, ಕೈ ಹಾಕಿದ ಕೆಲಸ ಕಾರ್ಯಗಳಲ್ಲಿ ವಿಳಂಬ.

ಮಿಥುನ: ಅನೇಕ ವಿಷಯಗಳ ಚರ್ಚೆ, ಧನ ಹಾನಿ, ಆಲಸ್ಯ ಮನೋಭಾವ,ಗೊಂದಲ ವಾತಾವರಣ.

ಕಟಕ: ಕುಟುಂಬ ಸದಸ್ಯರಿಂದ ಬೋಧನೆ, ದಂಡ ಕಟ್ಟುವ ಯೋಗ, ಅತಿಯಾದ ಕೋಪ, ಚಿಕಿತ್ಸೆಗಾಗಿ ಹಣ ವ್ಯಯ.

ಸಿಂಹ: ನಾನಾ ರೀತಿ ಚಿಂತೆ, ದುಡುಕು ಸ್ವಭಾವ, ದೂರಲೋಚನೆ, ಅಧಿಕ ಖರ್ಚು, ಮಾತಿನ ಮೇಲೆ ನಿಗಾ ಇರಲಿ.

ಕನ್ಯಾ: ಷೇರು ವ್ಯವಹಾರಗಳಲ್ಲಿ ಲಾಭ, ಖರ್ಚಿನ ಮೇಲೆ ನಿಗಾ ಇಡಿ, ಕೆಲಸದ ಒತ್ತಡ ಜಾಸ್ತಿ, ವಿದೇಶ ಪ್ರಯಾಣ, ಪಿತ್ರಾರ್ಜಿತ ಆಸ್ತಿ ಲಭ್ಯ.

ತುಲಾ: ಎಲ್ಲರ ಮನಸ್ಸನ್ನು ಗೆಲ್ಲುವಿರಿ, ಕಷ್ಟದಲ್ಲಿರುವವರಿಗೆ ಸಹಾನುಭೂತಿ ತೋರುವಿರಿ, ಆರೋಗ್ಯದಲ್ಲಿ ಏರುಪೇರು.

ವೃಶ್ಚಿಕ: ವಿವಾದಗಳಿಂದ ದೂರವಿರಿ, ಆಲಸ್ಯ ಮನೋಭಾವ, ಶತ್ರು ಭಾದೆ, ಯಾರನ್ನು ನಂಬಬೇಡಿ.

ಧನಸ್ಸು: ಕಾರ್ಯ ಸಾಧನೆಗಾಗಿ ಶ್ರಮಪಡುವಿರಿ, ಅಮೂಲ್ಯ ವಸ್ತುಗಳ ಖರೀದಿ, ತೀರ್ಥಯಾತ್ರೆಯಲ್ಲಿ ಹಣ ವಿನಿಯೋಗ, ಮನಶಾಂತಿ.

ಮಕರ: ಹಿರಿಯರಲ್ಲಿ ಭಕ್ತಿ, ಸಣ್ಣ ಪುಟ್ಟ ವಿಚಾರಗಳಿಂದ ಮನಸ್ತಾಪ, ಸಾರ್ವಜನಿಕ ಕ್ಷೇತ್ರಗಳಲ್ಲಿ ಭಾಗಿ, ಕೃಷಿಯಲ್ಲಿ ಲಾಭ.

ಕುಂಭ: ಅಧಿಕ ತಿರುಗಾಟ, ವಾಸಗೃಹದಲ್ಲಿ ತೊಂದರೆ, ಸಲ್ಲದ ಅಪವಾದ, ತಾಳ್ಮೆಯಿಂದ ಇರಿ

ಮೀನ: ಮಿತ್ರರಲ್ಲಿ ಸ್ನೇಹ ವೃದ್ಧಿ, ಅಲ್ಪ ಕಾರ್ಯಸಿದ್ಧಿ, ಅಪರೂಪದ ವ್ಯಕ್ತಿ ಭೇಟಿ, ಹೊಸ ವ್ಯವಹಾರದಿಂದ ಲಾಭ

ಇಂಟರ್‌ನ್ಯಾಷನಲ್ ಅನಿಮೇಷನ್ ದಿನ

ಅಕ್ಟೋಬರ್ 28 ರಂದು ಅಂತರಾಷ್ಟ್ರೀಯ ಅನಿಮೇಷನ್ ದಿನವನ್ನಾಗಿ ಆಚರಿಸಲಾಗುವುದು. 2002 ರಲ್ಲಿ, ಇಂಟರ್ನ್ಯಾಷನಲ್ ಅನಿಮೇಟೆಡ್ ಫಿಲ್ಮ್ ಅಸೋಸಿಯೇಷನ್ (ಅಸೋಸಿಯೇಷನ್ ಇಂಟರ್ನ್ಯಾಷನಲ್ ಡು ಫಿಲ್ಮ್ ಡಿ'ಅನಿಮೇಷನ್) ಈ ಅನಧಿಕೃತ ರಜಾದಿನವನ್ನು ಅನಿಮೇಷನ್ ತನ್ನ ಮೊದಲ ಸಾರ್ವಜನಿಕ ನೋಟವನ್ನು ಹೊಂದಿರುವ ದಿನದ ನೆನಪಿಗಾಗಿ ರಚಿಸಿತು. ಅದು ಅಕ್ಟೋಬರ್ 28, 1892 ರಂದು ಪ್ಯಾರಿಸ್ನ ಗ್ರೆವಿನ್ ಮ್ಯೂಸಿಯಂನಲ್ಲಿ, ಚಾರ್ಲ್ಸ್-ಎಮೈಲ್ ರೆನಾಡ್ ಮತ್ತು ಅವರ ಥಿಯೇಟ್ರೆ ಆಪ್ಟಿಕ್ ಅವರ ಮೊದಲ ನಿರ್ಮಾಣವಾದ ಪ್ಯಾಂಟೊಮಿಮ್ಸ್ ಲುಮಿನಿಯಸ್ ಅನ್ನು ಪ್ರಸ್ತುತಪಡಿಸಿದಾಗ. ಅದು ಮೂರು ವ್ಯಂಗ್ಯಚಿತ್ರಗಳ ಸಂಗ್ರಹವಾಗಿತ್ತು, 36 ಕನ್ನಡಿಗಳು, ಎರಡು ಮ್ಯಾಜಿಕ್ ಲ್ಯಾಂಟರ್ನ್‌ಗಳು ಅಥವಾ ಸ್ಥಾಯಿ ಹಿನ್ನೆಲೆಯ ಮೂಲವಾದ ಪೂರಕ ದೀಪಗಳು ಮತ್ತು ಪ್ರೊಜೆಕ್ಟರ್ ಅನ್ನು ಬಳಸಿಕೊಂಡು ಪರದೆಯ ಮೇಲೆ ಚಿತ್ರಗಳನ್ನು ನಿರ್ಮಿಸುವ ಯಂತ್ರವಾದ ಥಿಯೇಟ್ರೆ ಆಪ್ಟಿಕ್ ಅನ್ನು ರೆನಾಡ್ ಪೇಟೆಂಟ್ ಮಾಡಿದಾಗ ಅದು 1888 ಆಗಿತ್ತು. ಚಿತ್ರಗಳನ್ನು ಕೈಯಿಂದ ತಿರುಗಿಸಬೇಕಾದ ಎರಡು ಸ್ಪೂಲ್ಗಳ ಮೇಲೆ ಸುತ್ತುವ ಉದ್ದನೆಯ ಬ್ಯಾಂಡ್ನಲ್ಲಿ ಚಿತ್ರಿಸಲಾಗಿದೆ. ಸ್ಪೂಲ್ಗಳ ಕೆಲಸವು ಕೆಲವು ಕೌಶಲ್ಯಗಳನ್ನು ಬಯಸುತ್ತದೆ, ಆದ್ದರಿಂದ ಇದು ಸಾಮಾನ್ಯವಾಗಿ ರೇನಾಡ್ನ ಕೈಯಾಗಿತ್ತು.

ಮೂರು ಅನಿಮೇಷನ್ಗಳಲ್ಲಿ ಪ್ರತಿಯೊಂದೂ 500 ರಿಂದ 600 ಪ್ರತ್ಯೇಕವಾಗಿ ಚಿತ್ರಿಸಿದ ಚಿತ್ರಗಳನ್ನು ಒಳಗೊಂಡಿತ್ತು ಮತ್ತು ಸುಮಾರು 15 ನಿಮಿಷಗಳ ಕಾಲ ಓಡಿತು. ರೆನಾಡ್ ಪ್ರೊಜೆಕ್ಷನಿಸ್ಟ್ ಆಗಿ ಕಾರ್ಯನಿರ್ವಹಿಸಿದರು ಮತ್ತು ಪಿಯಾನೋ ವಾದಕ ಅವರೊಂದಿಗೆ ಬಂದರು. ಕಡೆಯ ನಟರು ಸಂಭಾಷಣೆ ನೀಡಿದರು. ಪ್ರದರ್ಶನವು 1900 ರವರೆಗೆ ನಡೆಯಿತು ಮತ್ತು ಅರ್ಧ ಮಿಲಿಯನ್ ಜನರು ವೀಕ್ಷಿಸಿದರು. ಆ ಹೊತ್ತಿಗೆ, ಅನಿಮೇಷನ್ ವಿಕಸನಗೊಳ್ಳಲು ಪ್ರಾರಂಭಿಸಿತು. ಮುಂದಿನ ಮುಂದಿನ ಹೆಜ್ಜೆ 'ಲುಮಿಯೆರ್ ಶೈಲಿ,' ಇದು ಹೆಚ್ಚು ನೈಜ ದೃಶ್ಯ ಅನುಭವಕ್ಕಾಗಿ ಛಾಯಾಚಿತ್ರಗಳೊಂದಿಗೆ ಕೈಯಿಂದ ಚಿತ್ರಿಸಿದ ಚಿತ್ರಗಳನ್ನು ಬದಲಾಯಿಸಿತು. ಪ್ರೇಕ್ಷಕರು ಹೆಚ್ಚು ಆಧುನಿಕ ಶೈಲಿಯನ್ನು ಸ್ವೀಕರಿಸಿದರು ಮತ್ತು ಗ್ರೆವಿನ್ ಮ್ಯೂಸಿಯಂನಲ್ಲಿನ ಪ್ರದರ್ಶನಗಳಲ್ಲಿ ಆಸಕ್ತಿಯನ್ನು ಕಳೆದುಕೊಂಡರು. ರೇನಾಡ್ 12,800 ಪ್ರದರ್ಶನಗಳನ್ನು ಪ್ರಸ್ತುತಪಡಿಸಿದ್ದರು.

ಸಂಜೆ ಮುಗಿಲು
ಸೋಮವಾರ
28.10.2024

ಶಬರಿಮಲೆ ಯಾತ್ರಾರ್ಥಿಗಳಿಗೆ ವಿಮಾನಗಳ ಕ್ಯಾಬಿನ್ ಬ್ಯಾಗ್‌ನಲ್ಲಿ 'ಇರುಮುಡಿ' ಸಾಗಿಸಲು ಅನುಮತಿ

ತಿರುವನಂತಪುರಂ: ಕೇರಳದ ಶಬರಿಮಲೆ ದೇವಸ್ಥಾನಕ್ಕೆ ತೆರಳುವ ಯಾತ್ರಾರ್ಥಿಗಳು ವಿಮಾನಗಳ ಕ್ಯಾಬಿನ್ ಬ್ಯಾಗ್‌ನಲ್ಲಿ 'ಇರುಮುಡಿ'ಯನ್ನು ಸಾಗಿಸಬಹುದು ಎಂದು ನಾಗರಿಕ ವಿಮಾನಯಾನ ಸಚಿವ ಕೆ.ರಾಮಮೋಹನ್ ನಾಯ್ಡು ತಿಳಿಸಿದರು.

ಈ ಕುರಿತು ತಮ್ಮ ಎಕ್ಸ್ ಖಾತೆಯಲ್ಲಿ ಶನಿವಾರ ಮಾಹಿತಿ ಹಂಚಿಕೊಂಡ ಅವರು, ನವೆಂಬರ್ ಮಧ್ಯದಿಂದ ಜನವರಿಯ ಕೊನೆಯವರೆಗೆ ಶಬರಿಮಲೆಗೆ ಯಾತ್ರಾರ್ಥಿಗಳು ತೆರಳುತ್ತಾರೆ. 2025ರ ಜನವರಿ 20ರವರೆಗೆ ಯತಾರ್ಥಿಗಳು ವಿಮಾನಗಳ ಕ್ಯಾಬಿನ್ ಬ್ಯಾಗ್‌ನಲ್ಲಿ ತೆಂಗಿನಕಾಯಿಯನ್ನು ತೆಗೆದುಕೊಂಡು ಪ್ರಯಾಣಿಸಬಹುದು ಹಾಗೂ ಈ ಸೀಮಿತ ಅವಧಿಯಲ್ಲಿ ಮಾತ್ರ ತೆಗೆದುಕೊಂಡು ಹೋಗಲು ಅನುಮತಿಸಲಾಗಿದೆ ಎಂದು ತಿಳಿಸಿದರು.

ಸದ್ಯದ ನಿಯಮಗಳ ಪ್ರಕಾರ ವಿಮಾನಗಳ ಕ್ಯಾಬಿನ್ ಬ್ಯಾಗ್‌ನಲ್ಲಿ ತೆಂಗಿನಕಾಯಿ ತೆಗೆದುಕೊಂಡು ಹೋಗಲು ಅನುಮತಿಯಿಲ್ಲ. ಶಬರಿಮಲೆಗೆ ಹೋಗುವವರಿಗೆ ಯಾತ್ರೆ ಸುಲಭವಾಗಿರಲಿ ಎನ್ನುವ ಕಾರಣಕ್ಕೆ ಈ ನಿರ್ಧಾರ ಕೈಗೊಳ್ಳಲಾಗಿದೆ. ಮಂಡಲಂ-ಮಕರವಿಳಕ್ಕು ತೀರ್ಥಯಾತ್ರೆಯ ಅವಧಿಯಲ್ಲಿ 'ಇರುಮುಡಿ'ಯಲ್ಲಿ (ತುಪ್ಪ ತುಂಬಿದ ತೆಂಗಿನಕಾಯಿ ಸೇರಿದಂತೆ ಅರ್ಪಣೆಗಳನ್ನು ಹೊಂದಿರುವ ಪವಿತ್ರ) ತೆಂಗಿನಕಾಯಿಯನ್ನು ಸಾಗಿಸಲು ವಿನಾಯಿತಿ ನೀಡಲಾಗಿದೆ ಎಂದು ಹೇಳಿದರು.

ಈ ಆದೇಶವು 2025ರ ಜನವರಿ 20ರವರೆಗೆ ಮಾತ್ರ ಚಾಲ್ತಿಯಲ್ಲಿರುತ್ತದೆ. ಅಗತ್ಯವಿರುವ ಎಕ್ಸ್-ರೇ, ಇಟಿಡಿ (ಎಕ್ಸ್‌ಪ್ಲೋಸಿವ್ ಟ್ರೇಸ್ ಡಿಟೆಕ್ಟರ್) ಮತ್ತು ಭೌತಿಕ ತಪಾಸಣೆ ಹೀಗೆ ಭದ್ರತಾ ತಪಾಸಣೆಗಳ ಬಳಿಕವೇ ಅನುಮತಿ ನೀಡಲಾಗುವುದು ಎಂದರು.

ಒಟ್ಟು ಎರಡು ತಿಂಗಳ ಕಾಲ ಅಂದರೆ ಜನವರಿ ಅಂತ್ಯದವರೆಗೆ ತೀರ್ಥಯಾತ್ರೆಗಾಗಿ ಶಬರಿಮಲೆಯ

ಅಯ್ಯಪ್ಪ ದೇವಾಲಯವು ತೆರೆದಿರುತ್ತದೆ. ಪ್ರತಿ ವರ್ಷ ಲಕ್ಷಾಂತರ ಭಕ್ತರು ದೇಗುಲಕ್ಕೆ ಭೇಟಿ ನೀಡುತ್ತಾರೆ. ಜೊತೆಗೆ 'ಇರುಮುಡಿ ಕೆಟ್ಟು' (ತುಪ್ಪ ತುಂಬಿದ ತೆಂಗಿನಕಾಯಿ ಸೇರಿದಂತೆ ಅರ್ಪಣೆಗಳನ್ನು ಹೊಂದಿರುವ ಪವಿತ್ರ ಚೀಲವನ್ನು ಭಗವಂತನಿಗೆ ಕೊಂಡೊಯ್ಯುತ್ತಾರೆ).

ಸಾಮಾನ್ಯವಾಗಿ, ಶಬರಿಮಲೆಗೆ ಯಾತ್ರೆ ಕೈಗೊಳ್ಳುವವರು 'ಕೆಟ್ಟುನಿರಕಲ್' ಆಚರಣೆಯ ಭಾಗವಾಗಿ 'ಇರುಮುಡಿ ಕೆಟ್ಟು' ಸಿದ್ಧಪಡಿಸುತ್ತಾರೆ. ಆಚರಣೆಯ ಸಮಯದಲ್ಲಿ, ತೆಂಗಿನಕಾಯಿಯೊಳಗೆ ತುಪ್ಪ ತುಂಬಿಸಲಾಗುತ್ತದೆ. ನಂತರ ಅದನ್ನು ಇತರ ನೈವೇದ್ಯಗಳೊಂದಿಗೆ ಚೀಲದಲ್ಲಿ ಇರಿಸಲಾಗುತ್ತದೆ. ತೀರ್ಥಯಾತ್ರೆಯ ಸಮಯದಲ್ಲಿ ವಿವಿಧ ಪವಿತ್ರ ಸ್ಥಳಗಳಲ್ಲಿ ಒಡೆಯಲು ಹೆಚ್ಚಿನ ತೆಂಗಿನಕಾಯಿಗಳನ್ನು ಇರಿಸಿರಲಾಗುತ್ತದೆ.

'ಇರುಮುಡಿ ಕಟ್ಟೆ'ಯನ್ನು ತಲೆಯ ಮೇಲೆ ಹೊತ್ತ ಯಾತ್ರಾರ್ಥಿಗಳಿಗೆ ಮಾತ್ರ ದೇವಾಲಯದ ಗರ್ಭಗುಡಿಯನ್ನು ತಲುಪಲು 18 ಪವಿತ್ರ ಮೆಟ್ಟಿಲುಗಳನ್ನು ಹತ್ತಲು ಅನುಮತಿಸಲಾಗುತ್ತದೆ. ಅದನ್ನು ಹೊತ್ತುಕೊಳ್ಳದವರು ಗರ್ಭಗುಡಿಯನ್ನು ತಲುಪಲು ಬೇರೆ ಮಾರ್ಗದ ಮೂಲಕ ಗರ್ಭಗುಡಿಗೆ ಹೋಗಬೇಕು.

ಚರ್ಚೆಗೆ ಗ್ರಾಸವಾದ ಉದಯನಿಧಿ ಸ್ಟಾಲಿನ್..!

ಚೆನ್ನೈ: ಕಳೆದ ಕೆಲವು ತಿಂಗಳುಗಳ ಹಿಂದೆ ಹಿಂದೂ ಧರ್ಮದ ಬಗ್ಗೆ ಅವಹೇಳನಕಾರಿ ಹೇಳಿಕೆ ನೀಡಿದ್ದ ತಮಿಳು ನಾಡಿನ ಡಿಸಿಎಂ ಉದಯನಿಧಿ ಸ್ಟಾಲಿನ್ ತಮಿಳು ನಾಡಿನ ಜನತೆಗೆ ದೀಪಾವಳಿ ಹಬ್ಬದ ಶುಭಾಶಯ ಕೋರುವ ಮೂಲಕ ಚರ್ಚೆಗೆ ಗ್ರಾಸವಾಗಿದ್ದಾರೆ. ತಮಿಳುನಾಡಿನ ರಾಜಕಾರಣದಲ್ಲಿ ಆಡಳಿತರಾಢ ಆಒಎ ಪಕ್ಷದ ಇತಿಹಾಸದಲ್ಲೇ ಇದುವರೆಗೂ ಯಾವುದೇ ನಾಯಕರು ದೀಪಾವಳಿಯ ಶುಭಾಶಯ ಕೋರಿಲ್ಲ. ಇದೇ ಮೊಟ್ಟ ಮೊದಲು ಎಂಬಂತೆ ಪಕ್ಷದ ಮುಖಂಡ ಹಾಗೂ ಉಪ ಮುಖ್ಯಮಂತ್ರಿ ಉದಯನಿಧಿ ಸ್ಟಾಲಿನ್ 'ದೀಪಾವಳಿ ಹಬ್ಬದ ಶುಭಾಶಯ' ಕೋರಿದ್ದಾರೆ. ಇದು ಯಾಕಿಷ್ಟು ಅಚ್ಚರಿಗರ ಕಾರಣವಾಗಿದೆ ಎಂದರೆ, ದಿವಂಗತ ಮಾಜಿ ಮುಖ್ಯಮಂತ್ರಿ ಎಂ ಕರುಣಾನಿಧಿಯಿಂದ ಈಗಿನ ಮುಖ್ಯಮಂತ್ರಿ ಎಂಕೆ ಸ್ಟಾಲಿನ್ ವರೆಗೂ ಯಾವುದೇ ಡಿಎಂಕೆ ನಾಯಕ ಕೂಡ ದೀಪಾವಳಿ ಹಬ್ಬಕ್ಕೆ ಶುಭ ಕೋರಿರಲಿಲ್ಲ. ಆ ಮೂಲಕ ಕರುಣಾನಿಧಿ ಆರಂಭಿಸಿದ್ದ ಈ ನಿಯಮವನ್ನು ಇಲ್ಲಿಯವರೆಗೆ ತಪ್ಪದೇ ಪಾಲಿಸಿಕೊಂಡು ಬಂದಿದ್ದ ಪಕ್ಷದ ಸಂಪ್ರದಾಯನ್ನು ಇದೀಗ ಉದಯನಿಧಿ ಸ್ಟಾಲಿನ್ ಮುರಿದಿದ್ದಾರೆ.

ತೇಜಸ್ವಿಸೂರ್ಯ ಈಗ ಐರನ್ ಮ್ಯಾನ್ 70.3 ರೇಸ್‌ನಲ್ಲಿ ವಿಜೇತ ಜನಪ್ರತಿನಿಧಿ!

ಬೆಂಗಳೂರು: ಗೋವಾದಲ್ಲಿಂದು ನಡೆದ ವಾಕಿಂಗ್, ಸ್ವಿಮ್ಮಿಂಗ್ ಹಾಗೂ ಸೈಕಲ್ ಮೂರು ರೀತಿಯ ಸ್ಪರ್ಧೆಯಲ್ಲಿ ಭಾಗವಹಿಸಿದ ಸಂಸದ ತೇಜಸ್ವಿ ಸೂರ್ಯ ಅವರು 1,900 ಮೀ ಈಜು, 90 ಕಿಮೀ ಸೈಕ್ಲಿಂಗ್ ಮತ್ತು 21.1 ಕಿಮೀ ಓಟ ಮೂರು ವಿಭಾಗಗಳಲ್ಲಿ ಭಾಗಿಯಾಗಿ 8 ಗಂಟೆ, 27 ನಿಮಿಷ ಮತ್ತು 32 ಸೆಕೆಂಡುಗಳಲ್ಲಿ ಪೂರ್ಣಗೊಳಿಸಿದರು. ಈ ಮೂಲಕ ಐರನ್ ಮ್ಯಾನ್ 70.3 ರೇಸ್‌ನಲ್ಲಿ ವಿಜೇತರಾದ ಪ್ರಥಮ ಜನಪ್ರತಿನಿಧಿ ಎಂಬ ಹೆಗ್ಗಳಿಕೆಗೆ ಸಂಸದ ತೇಜಸ್ವಿ ಸೂರ್ಯ ಭಾಜನರಾದ್ರು.

ಈ ಸಂಸತವನ್ನು ಮಾಧ್ಯಮಗಳೊಂದಿಗೆ ಹಂಚಿಕೊಂಡ ಸಂಸದರು, ಗೋವಾ ಐರನ್‌ಮ್ಯಾನ್ ಸ್ಪರ್ಧೆ ಕ್ರೀಡೆಗೆ ಹೆಸರುವಾಸಿಯಾಗಿದ್ದು, 50ಕ್ಕೂ ಹೆಚ್ಚು ದೇಶಗಳ ಕ್ರೀಡಾಪಟುಗಳು ಈ ರೇಸ್‌ನಲ್ಲಿ ಪಾಲ್ಗೊಂಡಿರುವುದು ವಿಶೇಷ ಎಂದರು.

ಈ ಸ್ಪರ್ಧೆಯಲ್ಲಿ ಭಾಗವಹಿಸುವುದು ಕಠಿಣ ಸವಾಲಾಗಿದ್ದು, ಕಳೆದ 4 ತಿಂಗಳಿಂದ ಫಿಟ್‌ನೆಸ್ ಅನ್ನು ಸುಧಾರಿಸಲು ಕಠಿಣವಾಗಿ ತರಬೇತಿ ಪಡೆದಿದ್ದು, ಪ್ರಸ್ತುತ ಈ ಸವಾಲನ್ನು ಪೂರ್ಣಗೊಳಿಸಿದ್ದಕ್ಕಾಗಿ ನನಗೆ ಅತ್ಯಂತ ಸಂತೋಷವಾಗಿದೆ. ಪ್ರಧಾನಿ ನರೇಂದ್ರ, ಮೋದಿಯವರ ಫಿಟ್ ಇಂಡಿಯಾ ಉಪಕ್ರಮವು ಇಂತಹ ಸವಾಲನ್ನು ತೆಗೆದುಕೊಳ್ಳಲು ಪ್ರೇರಕವಾಗಿದೆ. ಪ್ರಧಾನಿ ನರೇಂದ್ರ, ಮೋದಿ ಅವರು ಆರಂಭಿಸಿದ ಫಿಟ್ ಇಂಡಿಯಾ ಅಭಿಯಾನ ನನ್ನ ಇಂದಿನ ಅಭಿಯಾನಕ್ಕೆ ಸ್ಫೂರ್ತಿಯಾಗಿದೆ ಎಂದು ಶ್ಲಾಘಿಸಿದ್ರು.

ಇದೇ ಸಂದರ್ಭದಲ್ಲಿ, ನನ್ನ ದೈಹಿಕ ಸಾಮರ್ಥ್ಯವು ದೇಶದ ಅಭ್ಯುದಯಕ್ಕೆ ಸಹಕಾರಿಯಾಗಲಿದೆ ಎಂಬ ವಿಶ್ವಾಸ ಮೂಡಿದೆ. ದೊಡ್ಡ ಮಹತ್ವಾಕಾಂಕ್ಷೆಗಳನ್ನು ಬೆನ್ನಟ್ಟುತ್ತಿರುವ ಭಾರತವು ಯುವ ರಾಷ್ಟ್ರವಾಗಿ ರೂಪುಗೊಳಿಸುವಲ್ಲಿ ನಮ್ಮ ದೈಹಿಕ ಸಾಮರ್ಥ್ಯ ಪೋಷಿಸುವಲ್ಲಿ ಹೆಚ್ಚಿನ ಉತ್ತೇಜನ ದೊರಕಿದ್ದು, ಭಾರತವನ್ನು ಆರೋಗ್ಯಕರ ರಾಷ್ಟ್ರವಾಗಿಸುವಲ್ಲಿ ಪ್ರಮುಖ ಪಾತ್ರ ವಹಿಸಲಿದೆ. ಈ ಮೂಲಕ ನಮ್ಮ ದೈಹಿಕ ಸಾಮರ್ಥ್ಯವನ್ನು ಸ್ಥಿರವಾಗಿಸಿಕೊಳ್ಳುವ ಮೂಲಕ ಯಾವುದೇ ಉದ್ಯಮದಲ್ಲಿ ಯಶಸ್ಸಿನ ಸಾಧ್ಯತೆಗಳನ್ನು ಸುಧಾರಿಸಬಹುದಾಗಿದೆ. #FitIndia ಅಭಿಯಾನವು ಕ್ರೀಡಾ ಸ್ಫೂರ್ತಿ, ಜಾಗೃತಿಯನ್ನು ಹೆಚ್ಚಿಸುವಲ್ಲಿ ಮತ್ತು ಹೆಚ್ಚಿನ ಜನರನ್ನು ಫಿಟ್‌ನೆಸ್ ದಿನಚರಿಗೆ ತರುವಲ್ಲಿ ಸಹಕಾರಿಯಾಗಿದೆ. ಅದು ನಮ್ಮ ರಾಷ್ಟ್ರಕ್ಕೆ ಮೂಲಭೂತವಾಗಿ ಅಗತ್ಯವಿದೆ ಎಂದು ಅಭಿಪ್ರಾಯಪಟ್ಟರು.

2026ರ ಚುನಾವಣೆಯಲ್ಲಿ ಬಹುದೊಡ್ಡ ಪಕ್ಷವಾಗಿ ಗೆಲ್ತೀವಿ: ದಳಪತಿ ವಿಜಯ್

ಚೆನ್ನೈ: ತಮಿಳುನಾಡಿನ ರಾಜಕಾರಣದಲ್ಲಿ ನಟ ಇಳಯ ದಳಪತಿ ವಿಜಯ್ ಸಂಚಲನ ಸೃಷ್ಟಿಸಿದ್ದಾರೆ. ವಿಲ್ಲುಪುರಂನ ವಿಕ್ರವಾಂಡಿಯಲ್ಲಿ 'ತಮಿಳಗ ವೆಟ್ರಿ ಕಾಳಗಂ ಪಕ್ಷದ ಮೊದಲ ಬೃಹತ್ ಸಮಾವೇಶ ನಡೆಯಿತು. ಮೆಗಾ ರ‍್ಯಾಲಿಯಲ್ಲಿ ಕಣ್ಣು ಹಾಯಿಸಿದ ದೂರವೂ ಜನಸಾಗರವೇ ಸೇರಿತ್ತು. 'ನಮ್ಮ ನಾಡು' ಹೆಸರಿನಲ್ಲಿ ನಡೆಸಿದ ಮೊದಲ ರಾಜಕೀಯ ಭಾಷಣದಲ್ಲೇ ವಿಜಯ್ ಅಬ್ಬರದ ಭಾಷಣ ಮಾಡಿದರು.

ಇನ್ಮೇಲೆ ನಾನು..ನೀನು.. ಅವರು.. ಇವರು.. ಅನ್ನೋದಿಲ್ಲ. ಇನ್ನು ಮಂದೆ ತಮಿಳುನಾಡಿನಲ್ಲಿ 'ನಾವು? ಆಗಿ ಹೋರಾಡೋಣ. ಕೇವಲ ವಿಜ್ಞಾನ ತಂತ್ರಜ್ಞಾನ ಬದಲಾದರೆ ಸಾಕಾ..? ಯಾಕೆ ರಾಜಕೀಯ.. ರಾಜಕಾರಣಿಗಳು ಬದಲಾಗಬಾರದಾ? ಇನ್ಮೇಲೆ ರಾಜಕಿಯವನ್ನು ಬದಲಾಯಿಸೋಣ.. ಅಭಿವೃದ್ಧಿ ರಾಜಕಾರಣ ಮಾಡೋಣ. ಪೆರಿಯಾರ್, ಕಾಮರಾಜ್ ಅವರ ಮಾರ್ಗದರ್ಶನ, ಮಹಾನ್ ನಾಯಕ ಅಂಬೇಡ್ಕರ್ ಸಂವಿಧಾನದ ಮಾರ್ಗದಲ್ಲಿ ನಡೆಯೋಣ ಅಂತ ಸಮಾಜಸುಧಾರಕಾರು ಹಾಗೂ ತಮಿಳುನಾಡಿನ ಹೋರಾಟಗಾರರನ್ನು ನೆನೆದು ವಿಜಯ್ ಭಾಷಣ ಮಾಡಿದರು.ಅಲ್ಲದೇ, ನಮ್ಮನ್ನು ನೋಡಿದವರಿಗೆ ಇವರಿಗೆ ವಿವೇಕ ಇದೆ ಅಂತ ಮಾತಾಡಬೇಕು. ಯಾವುದೇ ಕಾರಣಕ್ಕೂ ನಮ್ಮ ರಾಜಕೀಯದಲ್ಲಿ ರಾಜೀ ಅನ್ನೋ ಪದವೇ ಇಲ್ಲ. ಹೆಜ್ಜೆ ಮುಂದಿಟ್ಟಾಗಿದೆ, ಪರಿಣಾಮ ಎದುರಿಸಿ ಮುನ್ನಡೆಯೋಣ. ಹಿಂದೆ ಸರಿಯುವ ಮಾತೇ ಇಲ್ಲ ಎಂದು ಗುಡುಗಿದ್ದಾರೆ. ಭ್ರಷ್ಟಾಚಾರದ ವಿರುದ್ಧ ನಮ್ಮದು ಶೂನ್ಯ ಸಹಿಷ್ಣುತೆ. ನಾನು ಪಕ್ಕಾ ಪ್ರಾಕ್ಟಿಕಲ್, ಈಜೋಕೆ ಬರದವನು ಮೀನು ಹಿಡೀತಾನಾ ಅಂತ ಟೀಕಿಸ್ತಿದ್ದಾರೆ. ನಾವು ಮೀನು ಹಿಡಿದೇ ತೋರಿಸೋಣ. ಆಲ್ಟರ್‌ನೇಟಿವ್ ಪಾಲಿಟಿಕ್ಸ್ ಮಾತಿಲ್ಲ. ನಾನು ಎಕ್ಸ್ಟ್ರಾ ಲಗೇಜ್ ಆಗಲು ಇಲ್ಲಿ ಬಂದಿಲ್ಲ. ನಮ್ಮ ನಾಡಿಗಾಗಿ ಎಕ್ಸ್ಟ್ರಾ ಮಾಡಲು ಬಂದಿದ್ದೇನೆ. ಇಲ್ಲಿ ನೀವೆಲ್ಲಾ ಸೇರಿರೋದು ಹಣದಿಂದ ಅಲ್ಲ. ಒಂದು ಒಳ್ಳೇ ಕಾರಣಕ್ಕಾಗಿ ಸ್ವಯಂಪ್ರೇರಿತವಾಗಿ ಸೇರಿದ್ದೀರಿ. ನಾವೆಲ್ಲಾ ಒಳ್ಳೆಯದನ್ನು ಮಾಡಲು ಇರುವ ಸೈನಿಕರಿದ್ದಂತೆ. ಸೋಷಿಯಲ್ ಮೀಡಿಯಾದ ಟ್ರೋಲ್‌ಗೆಲ್ಲಾ ಅಂಜಲ್ಲ. ಅಂದ್ರು. 2026ರ ಚುನಾವಣೆಯಲ್ಲಿ ಎಲ್ಲಾ ಕ್ಷೇತ್ರದಲ್ಲಿ ನಿಲ್ತೇವೆ, ಬಹುದೊಡ್ಡ ಪಕ್ಷವಾಗಿ ಗೆಲ್ತೇವೆ ಅಂತ ವಿಜಯ ಹೇಳಿದ್ದಾರೆ.

ಟ್ರಾಮಿ ಚಂಡಮಾರುತದ ಹೊಡೆತಕ್ಕೆ ಫಿಲಿಪ್ಪೀನ್ಸ್ ತತ್ತರ

ಫಿಲಿಪ್ಪೀನ್ಸ್: ಸದಾಕಾಲ ಪ್ರಕೃತಿ ವಿಕೋಪಕ್ಕೆ ಒಂದಲ್ಲ ಒಂದು ರೂಪದಲ್ಲಿ ತುತ್ತಾಗುವ ಫಿಲಿಪ್ಪೀನ್ಸ್‌ನಲ್ಲಿ ಈಗ ಭಾರೀ ಪ್ರವಾಹ ಸೃಷ್ಟಿಯಾಗಿದೆ. ಟ್ರಾಮಿ ಚಂಡಮಾರುತದ ಎಫೆಕ್ಟ್ ಭಾರಿ ಪ್ರವಾಹ ಮತ್ತು ಭೂಕುಸಿತದ ಸಂಭವಿಸಿದೆ.

ಈ ದುರಂತದಲ್ಲಿ 136 ಜನರು ಸಾವನ್ನಪ್ಪಿದ್ದಾರೆ. ಫಿಲಿಪ್ಪೀನ್ಸ್ ನ ಅನೇಕ ಪ್ರದೇಶಗಳು ದೊಡ್ಡ ಪ್ರಮಾಣದ ಹಾನಿಗೀಡಾಗಿವೆ. ಟ್ರಾಮಿ ಈ ವರ್ಷದ 11ನೇ ಚಂಡಮಾರುತವಾಗಿದ್ದು, ವಾಯುವ್ಯ ಫಿಲಿಪ್ಪೀನ್ಸ್‌ನಿಂದ ಬೀಸಿದ್ದು, ಭಾರಿ ಮಳೆ ಸುರಿದಿದೆ.

ಅಲ್ಲಿನ ಹವಾಮಾನ ಇಲಾಖೆಯ ಮಾಹಿತಿಯ

ಪ್ರಕಾರ ಕೇವಲ 24 ಗಂಟೆಯಲ್ಲಿ ಎರಡು ತಿಂಗಳಲ್ಲಿ ಆಗುವಷ್ಟು ಮಳೆಯಾಗಿದೆ ಎಂದು ವರದಿಯಾಗಿದೆ.

ಇದೇ ಕಾರಣಕ್ಕೆ ಕಂಡು ಕೇಳರಿಯದ ಭೀಕರ ಪ್ರವಾಹ ಸೃಷ್ಟಿಯಾಗಿ ಹಲವು ಪ್ರಾಂತ್ಯಗಳು ಮುಳುಗಡೆಯಾಗಿವೆ ಮತ್ತು ಬಹಳಷ್ಟು ಜನ ನಾಪತ್ತೆಯಾಗಿದ್ದಾರೆ.

ಸದ್ಯ 50 ಲಕ್ಷಕ್ಕೂ ಹೆಚ್ಚು ಜನರು ಈ ಟ್ರಾಮಿ ಚಂಡಮಾರುತಕ್ಕೆ ತುತ್ತಾಗಿದ್ದಾರೆ. ಇನ್ನು ಸುಮಾರು 5 ಲಕ್ಷ ಜನ ಆಶ್ರಯ ಕೇಂದ್ರಗಳಲ್ಲಿ ಉಳಿದುಕೊಂಡಿದ್ದಾರೆ ಎಂದು ಅಲ್ಲಿನ ಸರ್ಕಾರ ತಿಳಿಸಿದೆ. ಇದೇ ಚಂಡಮಾರುತವು ವಾರಾಂತ್ಯದಲ್ಲಿ ವಿಯೆಟ್ನಾಂ ಅನ್ನು ಪ್ರವೇಶಿಸಲಿದೆ ಎಂದು ಮುನ್ಸೂಚನೆ ನೀಡಲಾಗಿದೆ.

ಚೀನಾ ಮುಂದೆ ಮತ್ತೆ ಕೈಚಾಚಿದ ಪಾಕಿಸ್ತಾನ

ಇಸ್ಲಾಮಾಬಾದ್: ಈಗಾಗಲೇ ಸಾಲದ ಸುಳಿಗೆ ಸಿಲುಕಿ ಆರ್ಥಿಕವಾಗಿ ದಿವಾಳಿಯಾಗಿರುವ ನೆರೆಯ ಪಾಕಿಸ್ತಾನ, ಇದೀಗ ಮತ್ತೆ ಡ್ರ್ಯಾಗನ್ ರಾಷ್ಟ್ರ ಚೀನಾ ಬಳಿ ಬರೋಬ್ಬರಿ 11,700 ಕೋಟಿ ಸಾಲವನ್ನು ಕೋರಿದೆ ವರದಿಯಾಗಿದೆ. ಇತ್ತೀಚೆಗೆ ಅಮೆರಿಕದಲ್ಲಿ ನಡೆದ ಐಎಮ್‌ಎಫ್ ಹಾಗೂ ವಿಶ್ವಬ್ಯಾಂಕ್ನ ವಾರ್ಷಿಕ ಸಭೆ ವೇಳೆ ಚೀನಾ ಬಳಿ ಪಾಕಿಸ್ತಾನ ಈ ಮನವಿ ಮಾಡಿದೆ ಎನ್ನಲಾಗಿದ್ದು, ಕರೆನ್ಸಿ ಸ್ವಾಪ್ ಒಪ್ಪಂದದ ಅಡಿಯಲ್ಲಿ ಚೀನಾದಿಂದ ಪಾಕಿಸ್ತಾನಕ್ಕೆ ಸಿಗಬಹುದಾದ ಒಟ್ಟು ಸಾಲವನ್ನು 40 ಶತಕೋಟಿ ಯುವಾನ್ಗೆ ಹೆಚ್ಚಿಸುವಂತೆ ವಿನಂತಿಸಿಕೊಳ್ಳಲಾಗಿದೆ. ಆದ್ರೆ ಈಗಾಗಲೇ ಚೀನಾ ಪಾಕಿಸ್ತಾನಕ್ಕೆ ಸಾಕಷ್ಟು ಸಾಲ ನೀಡಿದ್ದು, ಬರೋಬ್ಬರಿ 36,000 ಕೋಟಿ ಸಾಲವನ್ನು ಪಾಕಿಸ್ತಾನ ಚೀನಾದಿಂದ ಪಡೆದಿದೆ. ಈ ಮಧ್ಯೆ ಚೀನಾ ಮತ್ತೆ ಪಾಕಿಸ್ತಾನದ ಪ್ರಸ್ತಾವಕ್ಕೆ ಒಪ್ಪಿದರೆ, ಅಲ್ಲಿಗೆ ಒಟ್ಟು ಸಾಲದ ನೆರವು 47,900 ಕೋಟಿಗೆ ತಲುಪಲಿದೆ. ಈ ಹಿಂದಿನ ಪ್ರಸ್ತಾವಗಳನ್ನು ಚೀನಾ ತಿರಸ್ಕರಿಸಿದೆ. ಆದರೂ ಚೀನಾವು ಪಾಕಿಸ್ತಾನವು ಈಗಿರುವ ಸಾಲ ಮರುಪಾವತಿ ಮಾಡಬೇಕಿರುವ ಅವಧಿಯನ್ನು ಮೂರು ವರ್ಷಗಳ ವಿಸ್ತರಿಸಿ 2027ಕ್ಕೆ ಮುಂದೂಡಿದೆ.

ರಾಷ್ಟ್ರೀಯ ಹಿತಾಸಕ್ತಿಯ ಆಧಾರದಲ್ಲಿ ದಾಳಿ : ನೆತನ್ಯಾಹು

ಟೆಲ್‌ಅವೀವ್: ಶನಿವಾರ ಬೆಳಿಗ್ಗೆ ಇರಾನ್ ನ ಮಿಲಿಟರಿ ನೆಲೆಗಳ ಮೇಲೆ ನಡೆದಿರುವ ದಾಳಿಯನ್ನು ರಾಷ್ಟ್ರೀಯ ಹಿತಾಸಕ್ತಿಯ ಆಧಾರದಲ್ಲಿ ನಿರ್ಧರಿಸಲಾಗಿತ್ತು. ಅಮೆರಿಕದ ಸೂಚನೆಯ ಮೇರೆಗೆ ಅಲ್ಲ ಎಂದು ಇಸ್ರೇಲ್ ಪ್ರಧಾನಿ ಬೆಂಜಮಿನ್ ನೆತನ್ಯಾಹು ಹೇಳಿದ್ದಾರೆ. ನಾವು ಪ್ರತಿದಾಳಿ ನಡೆಸುವುದಾಗಿ ಭರವಸೆ ನೀಡಿದ್ದೆವು ಮತ್ತು ಶನಿವಾರ ದಾಳಿ ನಡೆಸಿದ್ದೇವೆ. ಇರಾನ್ ನ ಮೇಲಿನ ವಾಯುದಾಳಿಯು ಅತ್ಯಂತ ನಿಖರ ಮತ್ತು ಶಕ್ತಿಯುತವಾಗಿತ್ತು ಮತ್ತು ಅದರ ಎಲ್ಲಾ ಉದ್ದೇಶಗಳನ್ನು ಸಾಧಿಸಿದೆ ಎಂದು ನೆತನ್ಯಾಹು ಪ್ರತಿಪಾದಿಸಿದ್ದಾರೆ. ನಿರ್ಣಾಯಕ ಸಂದರ್ಭಗಳಲ್ಲಿ ಮತ್ತು ಪರಸ್ಪರ ಸಹಕಾರದ ವಿಷಯಗಳಲ್ಲಿ ಅಮೆರಿಕವು ಇಸ್ರೇಲ್ ನ ನಿಜವಾದ ಮಿತ್ರ ಎಂದು ಇಸ್ರೇಲ್ ಅಧ್ಯಕ್ಷ ಇಸಾಕ್ ಹೆರ್ಜೋಗ್ ಶ್ಲಾಘಿಸಿದ್ದಾರೆ. ಇರಾನ್ ನ ಮೇಲೆ ಇಸ್ರೇಲ್ ನಡೆಸಿರುವ ದಾಳಿಯನ್ನು ಶ್ಲಾಘಿಸಿದ ಹೆರ್ಜೋಗ್ ' ನಿಜವಾದ ಮಿತ್ರನಾಗಿರುವುದಕ್ಕೆ ಮತ್ತು ಬಹಿರಂಗ ಹಾಗೂ ರಹಸ್ಯ ಸಹಕಾರಕ್ಕಾಗಿ ನಾನು ವಿಶೇಷವಾಗಿ ಅಮೆರಿಕಕ್ಕೆ ಧನ್ಯವಾದ ಹೇಳಲು ಬಯಸುತ್ತೇನೆ' ಎಂದು 'ಎಕ್ಸ್'ನಲ್ಲಿ ಪೋಸ್ಟ್ ಮಾಡಿದ್ದಾರೆ.

ಯೂಟ್ಯೂಬ್‌ನಲ್ಲಿ ಸಕ್ರಿಯವಾಗಿದ್ದ ಕೇರಳ ದಂಪತಿ ಮನೆಯಲ್ಲಿ ಶವವಾಗಿ ಪತ್ತೆ; ಕಾರಣ ನಿಗೂಢ

ತಿರುವನಂತಪುರಂ: ಯೂಟ್ಯೂಬ್ ಚಾನಲ್‌ನಲ್ಲಿ ಸಕ್ರಿಯವಾಗಿದ್ದ ದಂಪತಿ ಭಾನುವಾರ ತಮ್ಮ ಮನೆಯಲ್ಲಿ ಶವವಾಗಿ ಪತ್ತೆಯಾದ ಘಟನೆ ಕೇರಳದ ಪರಸ್ಸಾಲ ಪಟ್ಟಣದಲ್ಲಿ ನಡೆದಿದೆ.

ಸೆಲ್ವರಾಜ್ (45), ಪ್ರಿಯಾ (40) ಶವವಾಗಿ ಪತ್ತೆಯಾದ ದಂಪತಿ. ಎರಡು ದಿನಗಳಿಂದ ಮನೆಯಿಂದ ಆಚೆ ಬಾರದ ಕಾರಣ ನೆರೆಹೊರೆಯವರು ಪೊಲೀಸರಿಗೆ ಮಾಹಿತಿ ನೀಡಿದ್ದಾರೆ. ಸ್ಥಳಕ್ಕಾಗಮಿಸಿದ ಪೊಲೀಸರು ಬಾಗಿಲು ತೆಗೆದು ನೋಡಿದಾಗ ಘಟನೆ ಬೆಳಕಿಗೆ ಬಂದಿದೆ. ಸೆಲ್ವರಾಜ್ ನೇಣುಬಿಗಿದ ಸ್ಥಿತಿಯಲ್ಲಿ ಪತ್ತೆಯಾಗಿದ್ದು, ಪ್ರಿಯಾ ಮೃತದೇಹ ಹಾಸಿಗೆ ಮೇಲೆ

ಪತ್ತೆಯಾಗಿದೆ ಎಂದು ಪರಸ್ಸಾಲ ಪೊಲೀಸರು ತಿಳಿಸಿದ್ದಾರೆ.

ಪ್ರಾಥಮಿಕ ತನಿಖೆಯ ಪ್ರಕಾರ, ಎರಡು ದಿನಗಳ ಹಿಂದೆ ಘಟನೆ ಸಂಭವಿಸಿರಬಹುದು ಎಂದು ತಿಳಿದುಬಂದಿದೆ. ಪ್ರಕರಣದ ಕುರಿತು ಪೊಲೀಸರು ಹೆಚ್ಚಿನ ತನಿಖೆ ನಡೆಸುತ್ತಿದ್ದಾರೆ.

ಸೆಲ್ವರಾಜ್ ಹಾಗೂ ಪ್ರಿಯಾ ದಂಪತಿ 'ಸೆಲ್ಲು ಫ್ಯಾಮಿಲಿ' ಎಂಬ ಯೂಟ್ಯೂಬ್ ಚಾನೆಲ್ ಅನ್ನು ನಡೆಸುತ್ತಿದ್ದರು. ಅವರ ಚಾನಲ್ ಸುಮಾರು 18,000 ಫಾಲೋವರ್ಸ್ ಅನ್ನು ಹೊಂದಿದ್ದು, 1,400ಕ್ಕೂ ಹೆಚ್ಚು ವೀಡಿಯೋಗಳನ್ನು ತಮ್ಮ ಚಾನಲ್‌ನಲ್ಲಿ ಪೋಸ್ಟ್ ಮಾಡಿದ್ದಾರೆ. ಕೊನೆಯದಾಗಿ ಅ.25ರಂದು (ಶುಕ್ರವಾರ) ತಮ್ಮ ಫ್ಯಾಮಿಲಿ ಫೋಟೋಗಳನ್ನ ಎಡಿಟಿಂಗ್ ಮಾಡಿ 55 ಸೆಕೆಂಡುಗಳ ವೀಡಿಯೋ ಮಾಡಿ ಅಪ್ಲೋಡ್ ಮಾಡಿದ್ದರು.

12 ಭಾರತೀಯ ಮೀನುಗಾರರನ್ನು ಬಂಧಿಸಿದ ಶ್ರೀಲಂಕಾ ನೌಕಾಪಡೆ

ಕೊಲಂಬೊ: ಶ್ರೀಲಂಕಾ ನೌಕಾಪಡೆಯು ದ್ವೀಪರಾಷ್ಟ್ರದ ಜಲಪ್ರದೇಶದಲ್ಲಿ ಅಕ್ರಮ ಮೀನುಗಾರಿಕೆ ನಡೆಸುತ್ತಿದ್ದ ಆರೋಪದಲ್ಲಿ 12 ಭಾರತೀಯ ಮೀನುಗಾರರನ್ನು ರವಿವಾರ ಬಂಧಿಸಿದ್ದು, ಅವರ ಬೋಟನ್ನು ವಶಪಡಿಸಿಕೊಂಡಿದೆ ಎಂದು ಅಧಿಕೃತ ಹೇಳಿಕೆಯು ತಿಳಿಸಿದೆ.

ಇದರೊಂದಿಗೆ ಈ ವರ್ಷದಲ್ಲಿ ಅಕ್ರಮ ಮೀನುಗಾರಿಕೆ ಆರೋಪದಲ್ಲಿ ಶ್ರೀಲಂಕಾ ಬಂಧಿಸಿರುವ ಭಾರತೀಯ ಮೀನುಗಾರರ ಸಂಖ್ಯೆ 462ಕ್ಕೇರಿದೆ.

ಉತ್ತರ ಪ್ರಾಂತ್ಯದ ಜಾಫ್ನಾದ ಪಾಯಿಂಟ್ ಪೆಡ್ರೋ ಕರಾವಳಿಯಾಚೆ 12 ಮೀನುಗಾರರನ್ನು ಬಂಧಿಸಲಾಗಿದೆ. ಅವರನ್ನು ಕಂಕೆಸಂತುರೈ ಬಂದರಿಗೆ ಸಾಗಿಸಲಾಗಿದ್ದು, ಮುಂದಿನ ಕ್ರಮಕ್ಕಾಗಿ ಮೈಲಾಡಿ ಮೀನುಗಾರಿಕೆ ನಿರೀಕ್ಷಕರಿಗೆ ಹಸ್ತಾಂತರಿಸಲಾಗಿದೆ ಎಂದು ಶ್ರೀಲಂಕಾ ನೌಕಾಪಡೆ ಹೇಳಿಕೆಯಲ್ಲಿ ತಿಳಿಸಿದೆ.

2024ರಲ್ಲಿ ಈವರೆಗೆ 462 ಭಾರತೀಯ ಮೀನುಗಾರರನ್ನು ಬಂಧಿಸಿ 62 ಮೀನುಗಾರಿಕೆ ದೋಣಿಗಳನ್ನು ವಶಪಡಿಸಿಕೊಳ್ಳಲಾಗಿದೆ. ಕಾನೂನು ಕ್ರಮಕ್ಕಾಗಿ ಬಂಧಿತರನ್ನು ಅಧಿಕಾರಿಗಳಿಗೆ ಹಸ್ತಾಂತರಿಸಲಾಗಿದೆ ಎಂದೂ ಅದು ಹೇಳಿದೆ.

ಉಭಯ ದೇಶಗಳ ಸಂಬಂಧಗಳಲ್ಲಿ ಅಕ್ರಮ ಮೀನುಗಾರಿಕೆಯು ವಿವಾದಾತ್ಮಕ ವಿಷಯವಾಗಿದ್ದು, ಶ್ರೀಲಂಕಾ ಜಲಪ್ರದೇಶವನ್ನು ಅಕ್ರಮವಾಗಿ ಪ್ರವೇಶಿಸಿದ ಆರೋಪದಲ್ಲಿ ದೇಶದ ನೌಕಾಪಡೆಯು ಪಾಕ್ ಜಲಸಂಧಿಯಲ್ಲಿ ಭಾರತೀಯ ಮೀನುಗಾರರತ್ತ ಗುಂಡುಗಳನ್ನೂ ಹಾರಿಸುತ್ತದೆ ಮತ್ತು ಅವರನ್ನು ಬಂಧಿಸಿ ಮೀನುಗಾರಿಕೆ ದೋಣಿಗಳನ್ನು ವಶಪಡಿಸಿಕೊಳ್ಳುತ್ತದೆ. ತಮಿಳುನಾಡನ್ನು ಶ್ರೀಲಂಕಾದಿಂದ ಪ್ರತ್ಯೇಕಿಸುವ ಪಾಕ್ ಜಲಸಂಧಿಯಲ್ಲಿ ಹೆಚ್ಚಿನ ಪ್ರಮಾಣದಲ್ಲಿ ಮೀನುಗಳು ದೊರೆಯುವುದರಿಂದ ಉಭಯ ದೇಶಗಳ ಮೀನುಗಾರರು ಇಲ್ಲಿ ಮೀನುಗಾರಿಕೆ ನಡೆಸುತ್ತಾರೆ. ಅಜಾಗ್ರತೆಯಿಂದ ಪರಸ್ಪರರ ಜಲಪ್ರದೇಶವನ್ನು ಅತಿಕ್ರಮಿಸಿ ಬಂಧನಕ್ಕೊಳಗಾಗುತ್ತಾರೆ

ರಿಲಯನ್ಸ್ ಫೌಂಡೇಷನ್‌ನಿಂದ ಲಕ್ಷಕ್ಕೂ ಹೆಚ್ಚು ಮಹಿಳೆಯರು, ಮಕ್ಕಳಿಗೆ ಉಚಿತ ಚಿಕಿತ್ಸೆಯ ಘೋಷಣೆ

ಮುಂಬೈ: ರಿಲಯನ್ಸ್ ಫೌಂಡೇಷನ್ ಸಂಸ್ಥಾಪಕಿ ಮತ್ತು ಅಧ್ಯಕ್ಷೆ ನೀತಾ ಅಂಬಾನಿ ಅವರು ಹೊಸ ಆರೋಗ್ಯ ಸೇವಾ ಯೋಜನೆಯನ್ನು ಪ್ರಾರಂಭಿಸುವುದಾಗಿ ಘೋಷಣೆ ಮಾಡಿದ್ದಾರೆ. ಈ ಯೋಜನೆಯು ಮಕ್ಕಳು, ಹದಿಹರೆಯದ ಹೆಣ್ಣುಮಕ್ಕಳು ಮತ್ತು ಮಹಿಳೆಯರಿಗೆ ಅಗತ್ಯ ತಪಾಸಣೆ ಹಾಗೂ ಚಿಕಿತ್ಸೆಗಳಿಗೆ ಆದ್ಯತೆ ನೀಡುತ್ತದೆ. ಈ ಹೊಸ ಆರೋಗ್ಯ ಸೇವಾ ಯೋಜನೆ ಭಾಗವಾಗಿ, ಆಸ್ಪತ್ರೆಯ 10ನೇ ವಾರ್ಷಿಕೋತ್ಸವದ ಸ್ಮರಣಾರ್ಥ 50,000 ಮಕ್ಕಳಲ್ಲಿ ಹುಟ್ಟಿನಿಂದ ಇರುವಂಥ ಹೃದಯ ಕಾಯಿಲೆಗೆ ಉಚಿತ ತಪಾಸಣೆ ಮತ್ತು ಚಿಕಿತ್ಸೆ, 50,000 ಮಹಿಳೆಯರಲ್ಲಿ ಸ್ತನ ಮತ್ತು ಗರ್ಭಕಂಠದ ಕ್ಯಾನ್ಸರ್ ಉಚಿತ ತಪಾಸಣೆ ಹಾಗೂ ಚಿಕಿತ್ಸೆ ಮತ್ತು 10,000 ಹದಿಹರೆಯದ ಹೆಣ್ಣುಮಕ್ಕಳಿಗೆ ಗರ್ಭಕಂಠದ ಕ್ಯಾನ್ಸರ್ ಗೆ ಉಚಿತ ಲಸಿಕೆಯನ್ನು ನೀಡುವುದಾಗಿ ನೀತಾ ಅಂಬಾನಿ ಘೋಷಿಸಿದ್ದಾರೆ.

ನೀತಾ ಅಂಬಾನಿ ಅವರು ಮಾತನಾಡಿ, ''10 ವರ್ಷಗಳಿಂದ ಸರ್ ಎಚ್.ಎನ್. ರಿಲಯನ್ಸ್ ಫೌಂಡೇಷನ್ ಆಸ್ಪತ್ರೆಯು ವಿಶ್ವ ದರ್ಜೆಯ ಆರೋಗ್ಯ ಸೇವೆಯನ್ನು ಪ್ರತಿ ಭಾರತೀಯರಿಗೂ ದೊರಕಿಸಲು ಮತ್ತು ಕೈಗೆಟುಕುವಂತೆ ಮಾಡುವ ಉದ್ದೇಶದೊಂದಿಗೆ ನಡೆಯುತ್ತಿದೆ. ಒಟ್ಟಾಗಿ, ನಾವು ಲಕ್ಷಾಂತರ ಜೀವಗಳನ್ನು ತಲುಪಿದ್ದೇವೆ ಮತ್ತು ಅಸಂಖ್ಯಾತ ಕುಟುಂಬಗಳಿಗೆ ಭರವಸೆ ನೀಡಿದ್ದೇವೆ. ನಾವು ಈ ಮೈಲುಗಲ್ಲನ್ನು ಆಚರಿಸುತ್ತಿರುವ ಸಂದರ್ಭದಲ್ಲಿ ಆರ್ಥಿಕವಾಗಿ ಅಶಕ್ತರಾದ ಸಮುದಾಯಗಳ ಮಕ್ಕಳು ಮತ್ತು ಮಹಿಳೆಯರಿಗಾಗಿ ನಾವು ಹೊಸ ಆರೋಗ್ಯ ಸೇವಾ ಯೋಜನೆಯನ್ನು ಉಚಿತವಾಗಿ ಪ್ರಾರಂಭಿಸಿದ್ದೇವೆ. ಉತ್ತಮ ಆರೋಗ್ಯವು ಸಮೃದ್ಧ ರಾಷ್ಟ್ರದ ಅಡಿಪಾಯ ಮತ್ತು ಆರೋಗ್ಯವಂತ ಮಹಿಳೆಯರು ಹಾಗೂ ಮಕ್ಕಳು ಅಭಿವೃದ್ಧಿ ಹೊಂದುತ್ತಿರುವ ಸಮಾಜದ ಮೂಲಾಧಾರ ಎಂದು ನಾವು ನಂಬುತ್ತೇವೆ,'' ಎಂದಿದ್ದಾರೆ.

ಸರ್ ಎಚ್.ಎನ್. ರಿಲಯನ್ಸ್ ಫೌಂಡೇಷನ್ ಆಸ್ಪತ್ರೆಯು ಅಸಾಧಾರಣ ಆರೋಗ್ಯ ಸೇವೆಗಳನ್ನು ಒದಗಿಸುತ್ತಾ ಒಂದು ದಶಕವನ್ನು ಪೂರೈಸಿದೆ. ಕಳೆದ ದಶಕದಲ್ಲಿ ನಮ್ಮ ಆಸ್ಪತ್ರೆಯು 1.5 ಲಕ್ಷಕ್ಕೂ ಹೆಚ್ಚು ಮಕ್ಕಳು ಸೇರಿದಂತೆ 27.5 ಲಕ್ಷ ಭಾರತೀಯರನ್ನು ತಲುಪಿದೆ. ಸರ್ ಎಚ್.ಎನ್. ರಿಲಯನ್ಸ್ ಫೌಂಡೇಷನ್ ಆಸ್ಪತ್ರೆಯು ತನ್ನ ರೋಗಿಗಳಿಗೆ ಅತ್ಯುತ್ತಮವಾದ ವೈದ್ಯಕೀಯ ಆರೈಕೆಯನ್ನು ನೀಡುವಲ್ಲಿ ಮುಂಚೂಣಿಯಾಗಿದೆ. ಅತ್ಯಾಧುನಿಕ ತಂತ್ರಜ್ಞಾನ ಮತ್ತು ಕಳೆದ ದಶಕದಲ್ಲಿ ಗಮನಾರ್ಹ ಮೈಲುಗಲ್ಲು ಸಾಧಿಸಿದೆ. ಅಸಂಖ್ಯಾತ ಸಾಧನೆಗಳಲ್ಲಿ, ಸರ್ ಎಚ್ ಎನ್ ರಿಲಯನ್ಸ್ ಫೌಂಡೇಷನ್ ಆಸ್ಪತ್ರೆಯು 500ಕ್ಕೂ ಹೆಚ್ಚು ಅಂಗಾಂಗ ಕಸಿ ಚಿಕಿತ್ಸೆಗಳನ್ನು ನಡೆಸಿದೆ ಮತ್ತು 24 ಗಂಟೆಗಳಲ್ಲಿ 6 ಅಂಗಾಂಗಗಳನ್ನು ಕಸಿ ಮಾಡಿ, ಬಹು ಜೀವಗಳನ್ನು ಉಳಿಸಿದ ದಾಖಲೆಯನ್ನು ಹೊಂದಿದೆ. ಸರ್ ಎಚ್.ಎನ್. ರಿಲಯನ್ಸ್ ಫೌಂಡೇಷನ್ ಆಸ್ಪತ್ರೆಯು ಸತತವಾಗಿ ಭಾರತದಲ್ಲಿ ನಂಬರ್ ಒನ್ ಮಲ್ಟಿ-ಸ್ಪೆಷಾಲಿಟಿ ಆಸ್ಪತ್ರೆ ಎಂದು ಗುರುತಿಸಲಾಗಿದೆ.

ನಾಲ್ವರು ಗಗನಯಾತ್ರಿಗಳನ್ನು ಸುರಕ್ಷಿತವಾಗಿ ಭೂಮಿಗೆ ಕರೆತಂದ ಸ್ಪೇಸ್ ಎಕ್ಸ್‌ನ ಕ್ರ್ಯೂ-8 ನೌಕೆ

ದೆಹಲಿ: ಅಂತಾರಾಷ್ಟ್ರೀಯ ಬಾಹ್ಯಾಕಾಶ ಕೇಂದ್ರದಲ್ಲಿ ಕಾರ್ಯನಿರ್ವಹಿಸುತ್ತಿದ್ದ ನಾಲ್ವರು ಗಗನಯಾತ್ರಿಗಳನ್ನು ಸ್ಪೇಸ್ ಎಕ್ಸ್‌ನ ಕ್ರ್ಯೂ-8 ನೌಕೆ ಸುರಕ್ಷಿತವಾಗಿ ಭೂಮಿಗೆ ಕರೆತಂದಿದೆ. ನೌಕೆ ಸಮುದ್ರದಲ್ಲಿ ಬೀಳುತ್ತಿದ್ದಂತೆ ನಾಲ್ವರನ್ನು ಆಸ್ಪತ್ರೆಗೆ ದಾಖಲಿಸಲಾಗಿದ್ದು, ಎಲ್ಲರೂ ಸುರಕ್ಷಿತವಾಗಿದ್ದಾರೆ ಎಂದು ನಾಸಾ ಹೇಳಿಕೆ ನೀಡಿದೆ.

ನಾಸಾದ ಗಗನಯಾತ್ರಿಗಳಾದ ಮ್ಯಾಥ್ಯೂ ಡೊಮಿನಿಕ್, ಮೈಕೆಲ್ ಬ್ಯಾರಟ್, ಜೆನೆತ್ ಏಪ್ಸ್ ಮತ್ತು ರಷ್ಯಾದ ಗಗನಯಾತ್ರಿ ಅಲೆಕ್ಸಾಂಡರ್ ಗ್ರೆಬಿಂಕಿನ್ ಇದ್ದಂತಹ ನೌಕೆ ಶುಕ್ರವಾರ ಮೆಕ್ಸಿಕೋ ಬಳಿ ಸಮುದ್ರಕ್ಕೆ ಬಿದ್ದಿದೆ. ವಿಷಯ ತಿಳಿದ ತಕ್ಷಣವೇ ಸ್ಪೇಸ್‌ಎಕ್ಸ್‌ನ ಕ್ರ್ಯೂ-8 ನೌಕೆ ನಾಲ್ವರನ್ನು ರಕ್ಷಿಸಿದೆ. ಬಾಹ್ಯಾಕಾಶ ಕೇಂದ್ರದಲ್ಲಿದ್ದ ಸಮಯದಲ್ಲಿ ಇವರು ಸಾಕಷ್ಟು ಸಂಶೋಧನೆಗಳನ್ನು ಕೈಗೊಂಡಿದ್ದರು. ಈ ವರ್ಷ ಮಾರ್ಚ್‌ನಲ್ಲಿ ಈ ನೌಕೆಯನ್ನು ಉಡಾವಣೆ ಮಾಡಲಾಗಿತ್ತು.

ಬಾಹ್ಯಾಕಾಶದಿಂದ ಮರಳುವ ಗಗನಯಾತ್ರಿಗಳಿಗೆ ಹೂಸ್ಟನ್ನಲ್ಲಿರುವ ಬೇಸ್ನಲ್ಲಿಯೇ ವೈದ್ಯಕೀಯ ಪರೀಕ್ಷೆ ನಡೆಸಲಾಗುತ್ತದೆ. ಆದರೆ ಈ ಬಾರಿ ಎಲ್ಲರನ್ನೂ ಆಸ್ಪತ್ರೆಗೆ ದಾಖಲಿಸಿದ್ದು, ಆತಂಕಕ್ಕೆ ಕಾರಣವಾಗಿತ್ತು. ಆದರೆ ಗಗನಯಾತ್ರಿಗಳ ಖಾಸಗಿತನವನ್ನು ರಕ್ಷಿಸುವ ಸಲುವಾಗಿ ಹೆಚ್ಚಿನ ಮಾಹಿತಿ ನೀಡಲಾಗದು ಎಂದು ನಾಸಾ ಹೇಳಿದೆ. ಮುಂದಿನ ವರ್ಷ ಫೆಬ್ರವರಿಯಲ್ಲಿ ಮರಳುವ ಮತ್ತೊಂದು ನೌಕೆಯಲ್ಲಿ ಭಾರತ ಮೂಲದ ಸುನಿತಾ ವಿಲಿಯಮ್ಸ್ ಭೂಮಿಗೆ ಮರಳಲಿದ್ದಾರೆ.

Postal Registration No.KA/BGW-1823/2019-2021, Posted at Patrika Channel, RMS Bhavan, Bengaluru PSO, Mysore Road, Bengaluru- 560020, RNI No.KARKAN/2002/08054

ಸ್ವೀಟಿ ಫ್ಯಾನ್ಸ್‌ಗೆ ಬಿಗ್ ಅಪ್‌ಡೇಟ್

2 ಸಿನಿಮಾ ಶೂಟಿಂಗ್ ಮುಗಿಸಿದ ನಟಿ

ಕರಾವಳಿ ಬೆಡಗಿ ಅನುಷ್ಕಾ ಶೆಟ್ಟಿ ಅವರು ತೆಲುಗು ಮತ್ತು ಮಲಯಾಳಂ ಪ್ರಾಜೆಕ್ಟ್‌ಗಳಲ್ಲಿ ತೊಡಗಿಸಿಕೊಂಡಿದ್ದಾರೆ. 'ಮಿಸ್ ಶೆಟ್ಟಿ, ಮಿಸ್ಟರ್ ಪೋಲಿಶೆಟ್ಟಿ' ಚಿತ್ರದ ನಂತರ ಒಪ್ಪಿಕೊಂಡಿದ್ದ 2 ಬಿಗ್ ಪ್ರಾಜೆಕ್ಟ್‌ಗಳ ಶೂಟಿಂಗ್ ಅನ್ನು ನಟಿ ಮುಗಿಸಿಕೊಟ್ಟಿದ್ದಾರೆ. ಬೆಳ್ಳಿಪರದೆಯಲ್ಲಿ ಅನುಷ್ಕಾ ಸಿನಿಮಾ ನೋಡಲು ಕಾಯುತ್ತಿರುವ ಫ್ಯಾನ್ಸ್‌ಗೆ ಈಗ ಅವರ ಮುಂದಿನ ಸಿನಿಮಾಗಳ ಅಪ್‌ಡೇಟ್ ಸಿಕ್ಕಿದೆ. ಅನುಷ್ಕಾ ಶೆಟ್ಟಿ ಕ್ಯಾಮೆರಾ ಮುಂದೆ ಎಲ್ಲೂ ಕಾಣಿಸಿಕೊಳ್ಳುತ್ತಿಲ್ಲ. ಬದಲಾಗಿ ಕೆಲಸದ ಮೂಲಕ ಅವರು ಉತ್ತರ ಕೊಡೋಕೆ ರೆಡಿಯಾಗಿದ್ದಾರೆ. ತೆಲುಗಿನ 'ಘಾಟಿ' ಹಾರರ್ ಮತ್ತು ಮಲಯಾಳಂನಲ್ಲಿ ಜಯಸೂರ್ಯ ಜೊತೆ ಅನುಷ್ಕಾ ನಟಿಸಿದ್ದಾರೆ. ಈ 2 ಪ್ರಾಜೆಕ್ಟ್‌ಗಳ ಶೂಟಿಂಗ್ ಮುಗಿದಿದೆ. ಅದರಲ್ಲೂ ಮಲಯಾಳಂ ಸಿನಿಮಾದಲ್ಲಿ ಅವರು ನೀಲಿ ಎಂಬ ಮಾಟಗಾತಿಯ ಪಾತ್ರಕ್ಕೆ ಅನಷ್ಕಾ ಜೀವತುಂಬಿದ್ದಾರೆ. ಈ ಚಿತ್ರ 2 ಭಾಗಗಳಲ್ಲಿ ಮೂಡಿ ಬರಲಿದೆ. ಅನುಷ್ಕಾ ಭಾಗದ ಚಿತ್ರೀಕರಣ ಕಂಪ್ಲೀಟ್ ಆಗಿದೆ. ಈ ಚಿತ್ರಕ್ಕೆ ರೋಜಿನ್ ಥಾಮಸ್ ಆಕ್ಷನ್ ಕಟ್ ಹೇಳಿದ್ದಾರೆ. ಅಂದಹಾಗೆ, ಮಲಯಾಳಂ ಸಿನಿಮಾ, ಕಾಂಚೆ, ಘಾಟಿ, ಗೌತಮಿಪುತ್ರ ಶತಕರ್ಣಿ, ಕ್ರಿಷ್ ಜಗರ್ಲಮುಡಿ ನಿರ್ದೇಶನ ಮಹಿಳಾ ಪ್ರಧಾನ ಸಿನಿಮಾ ಸೇರಿದಂತೆ ಹಲವು ಚಿತ್ರಗಳು ಅನುಷ್ಕಾ ಕೈಯಲ್ಲಿವೆ. ಮುಂದಿನ ವರ್ಷ ಒಂದೊಂದೇ ಸಿನಿಮಾಗಳು ರಿಲೀಸ್ ಆಗಲಿವೆ.

ಶ್ರೀಲೀಲಾ ನಟಿಸಬೇಕಿದ್ದ ಪಾತ್ರಕ್ಕೆ ಪೂಜಾ ಹೆಗ್ಡೆ ಎಂಟ್ರಿ?

ಕನ್ನಡದ ಬ್ಯೂಟಿ ಶ್ರೀಲೀಲಾಗೆ ಪರಭಾಷೆಯಲ್ಲಿ ಬೇಡಿಕೆಯ ನಟಿಯಾಗಿದ್ದಾರೆ. ನಟಿಸಿದ ಸಿನಿಮಾಗಳು ಬ್ಲಾಕ್ ಬಸ್ಟರ್ ಹಿಟ್ ಆಗದೆ ಇದ್ರೂ, ಅವಕಾಶಗಳಿಗೆ ಕೊರತೆಯೇನು ಇಲ್ಲ. ಆದರೆ ಇದೀಗ ನಟಿ ಬಂಪರ್ ಅವಕಾಶವೊಂದನ್ನು ಕಳೆದುಕೊಂಡಿದ್ದಾರೆ. ಶ್ರೀಲೀಲಾ ನಟಿಸಬೇಕಿದ್ದ ಪಾತ್ರಕ್ಕೆ ಕರಾವಳಿ ಬೆಡಗಿ ಪೂಜಾ ಹೆಗ್ಗೆ ಎಂಟ್ರಿ ಕೊಟ್ಟಿದ್ದಾರೆ ಎನ್ನಲಾದ ಸುದ್ದಿಯೊಂದು ಸೋಶಿಯಲ್ ಮೀಡಿಯಾದಲ್ಲಿ ಹರಿದಾಡುತ್ತಿದೆ. ಬಾಲಿವುಡ್ ನಟ ವರುಣ್ ಧವನ್ ಚಿತ್ರದಲ್ಲಿ ಮೃಣಾಲ್ ಠಾಕೂರ್ ಮತ್ತು ಶ್ರೀಲೀಲಾ ಆಯ್ಕೆಯಾಗಿದ್ದರು. ಎರಡು ಪಾತ್ರಕ್ಕೂ ಸಾಕಷ್ಟು ಪ್ರಾಮುಖ್ಯತೆ ಇತ್ತು. ಆದರೆ ಶ್ರೀಲೀಲಾ ಆಯ್ಕೆಯಾಗಿದ್ದ ಪಾತ್ರಕ್ಕೆ ಈಗ ಪೂಜಾರನ್ನು ಫೈನಲ್ ಮಾಡಲಾಗಿದೆ. ಶ್ರೀಲೀಲಾರನ್ನು ಆ ಪಾತ್ರದಿಂದ ಹೊರಗಿಡಲಾಗಿದೆ ಎನ್ನಲಾದ ಸುದ್ದಿಯೊಂದು ಹರಿದಾಡುತ್ತಿದೆ. ಅಷ್ಟಕ್ಕೂ ಈ ಸುದ್ದಿ ಅದೆಷ್ಟರ ಮಟ್ಟಿಗೆ ನಿಜ ಎಂಬುದನ್ನು ಚಿತ್ರತಂಡ ಅನೌನ್ಸ್ ಮಾಡುವವರೆಗೂ ಕಾದುನೋಡಬೇಕಿದೆ. ಇನ್ನೂ ಈ ಹಿಂದೆ ಮಹೇಶ್ ಬಾಬು ನಟನೆಯ 'ಗುಂಟೂರು ಖಾರಂ' ಚಿತ್ರಕ್ಕೆ ಮೊದಲು ಪೂಜಾ ಹೆಗ್ಡೆ ಆಯ್ಕೆಯಾಗಿದ್ದರು. ಆ ನಂತರ ಪೂಜಾ ಬದಲು ಶ್ರೀಲೀಲಾಗೆ ಚಿತ್ರತಂಡ ಮಣೆ ಹಾಕಿತ್ತು. ಆ ಚಿತ್ರ ರಿಲೀಸ್ ಆಗಿ ಶ್ರೀಲೀಲಾ ನಟನೆ ಮತ್ತು ಡ್ಯಾನ್ಸ್‌ಗೆ ಉತ್ತಮ ರೆಸ್ಪಾನ್ಸ್ ಸಿಕ್ಕಿತ್ತು. ಇನ್ನೂ ರಾಬಿನ್ ಹುಡ್, ಉಸ್ತಾದ್ ಭಗತ್ ಸಿಂಗ್ ಸೇರಿದಂತೆ ಹಲವು ಚಿತ್ರಗಳು ಶ್ರೀಲೀಲಾ ಕೈಯಲ್ಲಿವೆ. ಈ ಎರಡು ಸಿನಿಮಾಗಳಲ್ಲಿ ವಿಭಿನ್ನ ಪಾತ್ರಗಳಲ್ಲಿ ಅವರು ನಟಿಸುತ್ತಿದ್ದಾರೆ.

ಪುಷ್ಪಾ 2 ಚಿತ್ರದ ಐಟಂ ಹಾಡಿಗೆ ಸೊಂಟ ಬಳಕಿಸೋದಕ್ಕೆ ನಿಮಿಷಕ್ಕೆ 1.5 ಕೋಟಿ ಚಾರ್ಜ್ ಮಾಡಿದ ಬಾಲಿವುಡ್ ಬೆಡಗಿ!

ಅಲ್ಲು ಅರ್ಜುನ್ ಅಭಿನಯದ 'ಪುಷ್ಪ 2: ದಿ ರೂಲ್' ಚಿತ್ರದ ಬಿಡುಗಡೆಗೆ ಕ್ಷಣಗಣನೆ ಆರಂಭವಾಗಿದೆ. ಸಿನಿಮಾ ಬಿಡುಗಡೆಯಾಗೋದಕ್ಕೆ 50 ದಿನಗಳೂ ಕೂಡ ಉಳಿದಿಲ್ಲ. ಈ ಚಿತ್ರವನ್ನು ದೊಡ್ಡದಾಗಿ ಮಾಡಲು ನಿರ್ಮಾಪಕರು ದೊಡ್ಡ ಮಟ್ಟದಲ್ಲಿ ಸಹಾಸ ಮಾಡ್ತಿದ್ದಾರೆ. ಅದಕ್ಕಾಗಿ ಬಾಲಿವುಡ್ ನ ಬ್ಲಾಕ್ಬಸ್ಟರ್ 'ಸ್ತ್ರೀ 2' ಚಿತ್ರದ ಯಶಸ್ಸಿನಲ್ಲಿ ತೇಲಾಡ್ತಿರೋ ನಟಿ ಶ್ರದ್ಧಾ ಕಪೂರ್ ಅವರನ್ನ ಚಿತ್ರಕ್ಕೆ ಬರಮಾಡಿಕೊಂಡಿದೆ ಎನ್ನಲಾಗುತ್ತಿದೆ. ಹೌದು ಶ್ರದ್ಧಾ ಕಪೂರ್ ಅವರು 'ಪುಷ್ಪ 2' ಚಿತ್ರದಲ್ಲಿ ಐಟಂ ಸಾಂಗ್ ಮಾಡಲು ಹೊರಟಿದ್ದಾರೆ ಎಂಬ ವರದಿಗಳು ಕೇಳಿ ಬರುತ್ತಿವೆ. 'ಪುಷ್ಪ' ಚಿತ್ರದ ಮೊದಲ ಭಾಗದಲ್ಲಿ ಸಮಂತಾ ರುತ್ ಪ್ರಭು ಊ ಅಂಟವಾ ಮಾಮ ಊಹೂ ಅಂಟಾವ ಎಂದು ಹಾಡುತ್ತಾ, ಸೊಂಟ ಬಳುಕಿಸಿದ್ದು, ಇದೀಗ ಪುಷ್ಪ 2 ನಲ್ಲಿ ಶ್ರದ್ಧಾ ಕಪೂರ್ ಮತ್ತೊಂದು ಐಟಂ ಸಾಂಗ್ ಗೆ ಹೆಜ್ಜೆ ಹಾಕಲಿದ್ದಾರೆ ಎಂದು ಹೇಳಲಾಗುತ್ತಿದೆ.

ಅಷ್ಟೇ ಅಲ್ಲ, ಶ್ರದ್ಧಾ ಕಪೂರ್ ಅವರ ಸಂಭಾವನೆಯ ಬಗ್ಗೆಯೂ ಮಾಹಿತಿ ಬಹಿರಂಗವಾಗಿದೆ. ವರದಿಗಳ ಪ್ರಕಾರ, 'ಪುಷ್ಪ 2' ಚಿತ್ರದ ಐಟಂ ಹಾಡಿಗೆ ಶ್ರದ್ಧಾ ಕಪೂರ್ ಬರೋಬ್ಬರಿ 5 ಕೋಟಿ ರೂ. ಸಂಭಾವನೆ ಪಡೆಯುತ್ತಿದ್ದಾರೆ ಎನ್ನಲಾಗುತ್ತಿದೆ. 'ಪುಷ್ಪ' ಚಿತ್ರದ ಮೊದಲ ಭಾಗದಲ್ಲಿ ಸಮಂತಾ ರುತ್ ಪ್ರಭು ಅವರ ಐಟಂ ನಂಬರ್ 'ಊ ಅಂಟಾವ' ಹಾಡಿನ ಅವಧಿ 3.49 ನಿಮಿಷಗಳಾಗಿತ್ತು. 'ಪುಷ್ಪ 2' ಚಿತ್ರದಲ್ಲಿ ಶ್ರದ್ಧಾ ಕಪೂರ್ ಐಟಂ ಸಾಂಗ್ ಕೂಡ ಇದೇ ಅವಧಿಯದ್ದಾಗಿರುತ್ತದೆ ಎನ್ನಲಾಗುತ್ತಿದೆ. ಇದು ನಿಜವಾಗಿದ್ದು, ಶ್ರದ್ಧಾ 5 ಕೋಟಿ ಪಡೆಯುತ್ತಿರೋದು ಕೂಡ ನಿಜವಾಗಿದ್ದರೆ, ಅವರು 'ಪುಷ್ಪ 2' ಗಾಗಿ ನಿಮಿಷಕ್ಕೆ 1.5 ಕೋಟಿ ರೂ.ಗಳನ್ನು ಪಡೆಯುತ್ತಿದ್ದಾರೆ ಎಂದು ಹೇಳಿದರೆ ತಪ್ಪಾಗಲಾರದು.'ರದಿಗಳ ಪ್ರಕಾರ, ದಿಶಾ ಪಟಾನಿ ಅಥವಾ ತ್ರಿಪ್ತಿ ಡಿಮ್ರಿ ಅವರನ್ನು ಈ ಹಿಂದೆ 'ಪುಷ್ಪಾ 2: ದಿ ರೂಲ್' ಐಟಂ ಹಾಡಿಗೆ ಆಯ್ಕೆ ಮಾಡುವ ಯೋಚನೆ ಇತ್ತು. ಆದರೆ ಕೊನೆಯದಾಗಿ ಶ್ರದ್ಧಾ ಕಪೂರ್ ಅವರನ್ನು ಆಯ್ಕೆ ಮಾಡಲಾಯಿತು. ಶ್ರದ್ಧಾ ಅವರ ದೊಡ್ಡದಾದ ಅಭಿಮಾನಿ ಬಳಗ ಮತ್ತು ಅವರ ಇತ್ತೀಚಿನ ಚಿತ್ರ 'ಸ್ತ್ರೀ 2' ಯಶಸ್ಸಿನಿಂದಾಗಿ ಸಿನಿಮಾ ತಂಡ ಈ ನಿರ್ಧಾರವನ್ನು ತೆಗೆದುಕೊಂಡಿದ್ದಾರೆ ಎಂದು ಹೇಳಲಾಗುತ್ತಿದೆ. ಸುಕುಮಾರ್ ನಿರ್ದೇಶನದ 'ಪುಷ್ಪ 2: ದಿ ರೂಲ್' ಡಿಸೆಂಬರ್ 6 ರಂದು ವಿಶ್ವದಾದ್ಯಂತ ಬಿಡುಗಡೆಯಾಗಲಿದೆ. ಅಲ್ಲು ಅರ್ಜುನ್, ರಶ್ಮಿಕಾ ಮಂದಣ್ಣ, ಫಹಾದ್ ಫಾಜಿಲ್, ಪ್ರಕಾಶ್ ರಾಜ್, ಜಗದೀಶ್ ಪ್ರತಾಪ್ ಭಂಡಾರಿ, ಜಗಪತಿ ಬಾಬು, ಸುನಿಲ್ ಮುಂತಾದವರು ಈ ಚಿತ್ರದಲ್ಲಿ ನಟಿಸಿದ್ದಾರೆ. ಸುದ್ದಿಯ ಪ್ರಕಾರ, ಈ ಚಿತ್ರವನ್ನು 500 ಕೋಟಿ ರೂ.ಗಳಲ್ಲಿ ನಿರ್ಮಿಸಲಾಗಿದೆ ಮತ್ತು ಬಿಡುಗಡೆಗೆ ಮೊದಲು ಥಿಯೇಟ್ರಿಕಲ್ ಮತ್ತು ನಾನ್ ಥಿಯೇಟ್ರಿಕಲ್ ಹಕ್ಕುಗಳಿಂದ ಈಗಾಗಲೇ 1085 ಕೋಟಿ ರೂ.ಗಳನ್ನು ಗಳಿಸಿದೆ ಎನ್ನುವ ಸುದ್ದಿಯೂ ಬಂದಿದೆ.

2025ರ ಐಪಿಎಲ್‌ನಲ್ಲೂ ಮಹಿ ಆಡೋದು ಫಿಕ್ಸ್

ಅ.31ಕ್ಕೆ ರಿಟೇನ್ ಆಟಗಾರರ ಭವಿಷ್ಯ!

2025ರ ಇಂಡಿಯನ್ ಪ್ರೀಮಿಯರ್ ಲೀಗ್ ಮೆಗಾ ಹರಾಜಿಗೂ ಮುನ್ನವೇ ಮಹತ್ವದ ಬೆಳವಣಿಗೆ ಕಂಡುಬಂದಿದೆ. ಲೆಜೆಂಡ್ ಕ್ರಿಕೆಟಿಗ, ಚೆನ್ನೈ ಸೂಪರ್ ಕಿಂಗ್ಸ್ ತಂಡದ ಜೀವಾಳ ಎಂ.ಎಸ್ ಧೋನಿ 2025ರ ಐಪಿಎಲ್ ಆವೃತ್ತಿಯಲ್ಲೂ ಕಣಕ್ಕಿಳಿಯೋದು ಫಿಕ್ಸ್ ಆಗಿದೆ.

ಈಗಾಗಲೇ ಚೆನ್ನೈ ಸೂಪರ್ ಕಿಂಗ್ಸ್ ಫ್ರಾಂಚೈಸಿ ಮಾಲೀಕರು ಈ ಬಗ್ಗೆ ಅಧಿಕೃತ ಹೇಳಿಕೆ ನೀಡಿದ್ದಾರೆ. 2025ರ ಐಪಿಎಲ್‌ನಲ್ಲೂ ಮಹಿ ಆಡುತ್ತಾರೆ ಎಂದು ಫ್ರಾಂಚೈಸಿ ಮಾಲೀಕ ಎನ್. ಶ್ರೀನಿವಾಸನ್ ತಿಳಿಸಿರುವುದಾಗಿ ವರದಿಯಾಗಿದೆ. ಆದ್ರೆ, ಮಹಿ ತಂಡದಲ್ಲಿ ಮೊದಲ ರಿಟೇನ್ ಆಟಗಾರನಾಗಿ ಉಳಿಯುತ್ತಾರಾ? ಅಥವಾ ಅನ್‌ಕ್ಯಾಪ್ಡ್ ಪ್ಲೇಯರ್ (ಹೊಸಬರು) ಆಗಿ ತಂಡದಲ್ಲಿರುತ್ತಾರಾ? ಎಂಬುದು ಪಟ್ಟಿ ಬಿಡುಗಡೆ ಮಾಡಿದ ಬಳಿಕ ತಿಳಿಯಲಿದೆ.

ಅ.31ಕ್ಕೆ ಆಟಗಾರರ ಭವಿಷ್ಯ:2025 ಐಪಿಎಲ್ ಮೆಗಾ ಹರಾಜು ಹಿನ್ನೆಲೆಯಲ್ಲಿ ಇದೇ ಅಕ್ಟೋಬರ್ 31ರಂದು ಸಂಜೆ 4:30ರ ವೇಳೆಗೆ ಎಲ್ಲಾ ಫ್ರಾಂಚೈಸಿಗಳು ತಂಡದ ರಿಟೇನ್ ಆಟಗಾರರ ಪಟ್ಟಿಯನ್ನು ಬಿಡುಗಡೆಗೊಳಿಸಲಿವೆ. ಜಿಯೋ ಸಿನಿಮಾದಲ್ಲಿ ಇದರ ನೇರ ಪ್ರಸಾರ ನಡೆಯಲಿದೆ.

ಮಹಿ ನಂ.1 ರಿಟೇನ್ ಆಟಗಾರ?: ಮೂಲಗಳ ಪ್ರಕಾರ, ಮಹಿ ಮುಂದಿನ ಆವೃತ್ತಿಯಲ್ಲಿ ಚೆನ್ನೈ ತಂಡದಲ್ಲಿ ಆಡಲಿದ್ದು, ಫ್ರಾಂಚೈಸಿ ಅವರನ್ನು ನಂ.1 ರಿಟೇನರ್ ಮಾಡಿಕೊಂಡಿದೆ. ಇನ್ನುಳಿದಂತೆ ನಾಯಕ ಋತುರಾಜ್ ಗಾಯಕ್ವಾಡ್ ನಂ.2, ಆಲ್ ರೌಂಡರ್ ರವೀಂದ್ರ ಜಡೇಜಾ ನಂ.3 ಆಟಗಾರನಾಗಿ ತಂಡದಲ್ಲಿ ಉಳಿಯಲಿದ್ದಾರೆ. ಇದರೊಂದಿಗೆ ಶಿವಂ ದುಬೆ, ಡೆವೋನ್ ಕಾನ್ವೆ, ಮತೀಶ ಪತಿರಣ ಮತ್ತು ರಮೀಜ್ ರಿಜ್ವಿ ಅವರನ್ನು ತಂಡದಲ್ಲಿ ಉಳಿಸಿಕೊಳ್ಳುವ ಸಾಧ್ಯತೆಯಿದೆ ಎನ್ನಲಾಗುತ್ತಿದೆ. ಆದ್ರೆ ಕೆಲವು ವರದಿಗಳು ಧೋನಿ ಅನ್‌ಕ್ಯಾಪ್ಡ್ ಪ್ಲೇಯರ್ ಆಗಿ ಕಣಕ್ಕಿಳಿಯಲಿದ್ದಾರೆ ಎಂದು ತಿಳಿದುಬಂದಿದೆ. ಅ.31ರಂದು ಫ್ರಾಂಚೈಸಿ ಉಳಿಸಿಕೊಳ್ಳುವ ಆಟಗಾರರ ಪಟ್ಟಿ ಬಿಡುಗಡೆಗೊಳಿಸಿದ ಬಳಿಕ ಯಾರ ಭವಿಷ್ಯ ಹೇಗೆ? ಎಂಬುದು ಗೊತ್ತಾಗಲಿದೆ.

ರಿಟೇನ್ ಆಟಗಾರರಿಗೆ ಮೊತ್ತ ಎಷ್ಟು?

ಈ ಬಾರಿ ಐಪಿಎಲ್‌ನಲ್ಲಿ ಮಹತ್ವದ ಬದಲಾವಣೆ ತಂದಿರುವ ಬಿಸಿಸಿಐ 5 ಆಟಗಾರರನ್ನು ರಿಟೇನ್ ಮಾಡಿಕೊಳ್ಳಲು ಹಾಗೂ 1 ಆರ್‌ಟಿಎಂ ಕಾರ್ಡ್ ಬಳಕೆಗೆ ಅನುಮತಿ ನೀಡಿದೆ. ಈ ಪೈಕಿ ಇಬ್ಬರು ಆಟಗಾರರ (ಮೊದಲು ಮತ್ತು 4ನೇ ರಿಟೇನ್ ಆಟಗಾರ) ತಲಾ 18 ಕೋಟಿ ರೂ. ಪಡೆಯಲಿದ್ದಾರೆ. 2 ಮತ್ತು 5ನೇ ಆಟಗಾರ ತಲಾ 14 ಕೋಟಿ ರೂ. ಹಾಗೂ 3ನೇ ರಿಟೇನ್ ಆಟಗಾರ 11 ಕೋಟಿ ರೂ. ಸಂಭಾವನೆ ಪಡೆಯಲಿದ್ದಾರೆ. ಆದ್ರೆ, ಅಂತಾರಾಷ್ಟ್ರೀಯ ಕ್ರಿಕೆಟ್‌ಗೆ ನಿವೃತ್ತಿ ಘೋಷಿಸಿ 5 ವರ್ಷ ಪೂರೈಸಿದ ಆಟಗಾರರನ್ನು ಅನ್‌ಕ್ಯಾಪ್ಡ್ ಪ್ಲೇಯರ್ ಎಂದು ಪರಿಗಣಿಸಲಾಗುತ್ತದೆ. ಇದರಿಂದ ಅವರು ನಿಯಮದಂತೆ 4 ಕೋಟಿ ರೂ. ಮಾತ್ರವೇ ಸಂಭಾವನೆ ಪಡೆಯಲಿದ್ದಾರೆ ಎಂದು ಬಿಸಿಸಿಐ ಹೇಳಿದೆ.

ಸಿದ್ದೇಶ್ವರ ಸ್ವಾಮಿ ಬಲಗಡೆ ಹೂ ಪ್ರಸಾದ

ಚನ್ನಪಟ್ಟಣದಲ್ಲಿ ನಿಖಿಲ್ ಗೆಲುವು ನಿಶ್ಚಿತ?

ಹಾಸನ: ಚನ್ನಪಟ್ಟಣದಲ್ಲಿ ಮಗ ಗೆಲ್ಲುವಂತೆ ಮಾಡು ಎಂದು ಕುಮಾರಸ್ವಾಮಿ ದಂಪತಿ ಹಾಸನದ ಹಾಸನಂಬೆ ಮತ್ತು ಸಿದ್ದೇಶ್ವರ ಸ್ವಾಮಿಯ ಮೊರೆ ಹೋಗಿದ್ದರು. ಈ ವೇಳೆ ಸಿದ್ದೇಶ್ವರ ಸ್ವಾಮೀಜಿಯ ಬಲಗಡೆಯಿಂದ ಹೂ ಕೆಳಗೆ ಬಿದ್ದಿದೆ.

ಇದನ್ನು ಗಮನಿಸಿದ ಅನಿತಾ ಅವರು ಕುಮಾರಸ್ವಾಮಿಗೆ ಇದನ್ನು ತಿಳಿಸಿದ್ದಾರೆ. ದರ್ಶನದ ಬಳಿಕ ಮಾತನಾಡಿದ ಹೆಚ್‌ಡಿಕೆ, ಈ ಬಾರಿಯಾದರೂ ಮಗನಿಗೆ ಗೆಲುವು ಸಿಗಲಿ ಎಂದು ಪಾರ್ಥಿಸಿದ್ದೇನೆ ಎಂದರು. ಇಂದಿನಿಂದ ಪ್ರಚಾರ ಕಾರ್ಯ ಆರಂಭಿಸಿರುವ ನಿಖಿಲ್ ಕುಮಾರಸ್ವಾಮಿ, ಮಾಕಳಿ, ನಾಗವಾರ, ದಶವಾರ ಗ್ರಾ.ಪಂ ವ್ಯಾಪ್ತಿಯ ಗ್ರಾಮಗಳಲ್ಲಿ ತೆರೆದ ವಾಹನದ ಮೂಲಕ ಕ್ಯಾಂಪೇನ್ ಮಾಡಿದರು. ಯೋಗೇಶ್ವರ್ ವಿರುದ್ಧ ವಾಗ್ದಾಳಿ ನಡೆಸಿದರು.

ಮತ್ತೊಂದೆಡೆ ಕಾಂಗ್ರೆಸ್‌ನಲ್ಲಿ ಮೂಲ-ವಲಸಿಗ ಅಂತ ಚರ್ಚೆ ಜೋರಾಗಿದೆ. ಹೀಗಾಗಿ, ಕೋಡಂಬಳ್ಳಿಯಲ್ಲಿ ಯೋಗೇಶ್ವರ್-ಡಿಕೆ ಸುರೇಶ್ ಕಾರ್ಯಕರ್ತರ ಸಮನ್ವಯ ಸಭೆ ನಡೆಸಿದ್ದಾರೆ. ಸಿಪಿವೈ ಮಾತನಾಡಿ, ನನ್ನ ಬೆಂಬಲಿಗರು ಹಾಗೂ ಕಾಂಗ್ರೆಸ್ ಕಾರ್ಯಕರ್ತರೆಲ್ಲರೂ ಒಟ್ಟಾಗಿ ಚುನಾವಣೆ ಎದುರಿಸಬೇಕು. ಕಣ್ಣೀರು ಹಾಕೋಕೆ, ನಾಟಕ ಮಾಡೋಕೆ ನನಗೆ ಬರಲ್ಲ. ಮೊನ್ನೆ 500 ಬಸ್ ಮಾಡಿ ಜನ ಸೇರಿಸಿ ನಾಮಪತ್ರ ಸಲ್ಲಿಕೆ ಮಾಡಿದ್ದಾರೆ. ಕೇಂದ್ರದಲ್ಲಿ ಮಂತ್ರಿ ಆಗಿದ್ದಾರೆ. ಎಷ್ಟಾದರೂ ಹಣ ತಂದು ಚುನಾವಣೆ ಮಾಡಲು ನಿಂತಿದ್ದಾರೆ. ಅಲ್ಲದೇ ಕುಮಾರಸ್ವಾಮಿಗೆ ಚನ್ನಪಟ್ಟಣದಲ್ಲಿ ಎಷ್ಟು ಕೆರೆ ಇದೆ ಅಂತ ಗೊತ್ತಿಲ್ಲ. ನಾನು, ಸುರೇಶ್ ಸೇರಿ ಕೆಆರ್ ಎಸ್‌ನಿಂದ ಮಾರ್ಕೋನಹಳ್ಳಿ ಡ್ಯಾಂ ಮೂಲಕ ಕಣ್ವ, ಇಗ್ಗಲೂರು ಡ್ಯಾಮ್‌ಗೆ ನೀರು ತರಬಹುದು ಎಂದರು. ಇನ್ನು, ಶಾಸಕ ಹೆಚ್‌ಸಿ ಬಾಲಕೃಷ್ಣ ಮಾತನಾಡಿ, ಕುಮಾರಸ್ವಾಮಿ ಮನೆದೇವರು ದುರ್ಯೋಧನ, ಅವರ ಲಾಂಛನ ನಾಗರಹಾವು. ಇದನ್ನು ಹೇಳಿದ್ದು ಇದೇ ಯಡಿಯೂರಪ್ಪ. ಈಗ ಕಚ್ಚಿಸಿಕೊಳ್ಳೋಕೆ ಜೊತೆಗೆ ಕರೆದುಕೊಂಡಿದ್ದಾರೆ ಎಂದು ಟೀಕಿಸಿದರು. ಈ ಮಧ್ಯೆ, ಚನ್ನಪಟ್ಟಣ ಸೂಕ್ಷ್ಮಾತಿ ಸೂಕ್ಷ್ಮ ಕ್ಷೇತ್ರ ಆಗುತ್ತಿರುವ ಹಿನ್ನೆಲೆಯಲ್ಲಿ ತಾಲೂಕಿನಾದ್ಯಂತ ಪೊಲೀಸರು, ಅರೆಸೇನಾ ಪಡೆ ಪಥ ಸಂಚಲನ ನಡೆಸಿತು.

ಟೀಮ್ ಇಂಡಿಯಾಗೆ ಕ್ಲೀನ್ ಸ್ವೀಪ್ ಭೀತಿ

ಭಾರತ ತಂಡವು ಟೆಸ್ಟ್ ಕ್ರಿಕೆಟ್‌ನಲ್ಲಿ ಕ್ಲೀನ್ ಸ್ವೀಪ್ ಸೋಲು ಎದುರಿಸಿ ವರ್ಷಗಳೇ ಕಳೆದಿವೆ. ಕೊನೆಯ ಬಾರಿ ಭಾರತ ತಂಡ ಎಲ್ಲಾ ಪಂದ್ಯಗಳಲ್ಲೂ ಪರಾಜಯಗೊಂಡು ಸರಣಿ ಸೋತಿದ್ದು 2020 ರಲ್ಲಿ. ಇದೀಗ ನಾಲ್ಕು ವರ್ಷಗಳ ಬಳಿಕ ಟೀಮ್ ಇಂಡಿಯಾಗೆ ಮತ್ತೆ ಕ್ಲೀನ್ ಸ್ವಿಪ್ ಸೋಲಿನ ಭೀತಿ ಎದುರಾಗಿದೆ. ಇಂತಹದೊಂದು ಭಯ ಹುಟ್ಟಿಸಿಕೊಂಡಿರುವ ಟಾಮ್ ಲ್ಯಾಥಮ್ ಮುಂದಾಳತ್ವದ ನ್ಯೂಝಿಲೆಂಡ್ ಪಡೆ. ಏಕೆಂದರೆ ಬಲಿಷ್ಠ ಭಾರತ ತಂಡಕ್ಕೆ ತವರಿನಲ್ಲೇ ಬ್ಯಾಕ್ ಟು ಬ್ಯಾಕ್ ಸೋಲುಣಿಸುವಲ್ಲಿ ನ್ಯೂಝಿಲೆಂಡ್ ತಂಡ ಯಶಸ್ವಿಯಾಗಿದೆ. ಈ ಸೋಲನ್ನು ಇದೀಗ ಟೀಮ್ ಇಂಡಿಯಾದ ಶರಣಾಗತಿ ಎಂದೇ ವಿಶ್ಲೇಷಿಸಲಾಗುತ್ತಿದೆ. ಏಕೆಂದರೆ ಎರಡೂ ಪಂದ್ಯಗಳಲ್ಲೂ ಭಾರತ ತಂಡದಿಂದ ನಿರೀಕ್ಷಿತ ಪ್ರದರ್ಶನವಂತು ಮೂಡಿಬಂದಿಲ್ಲ. ಬೆಂಗಳೂರಿನಲ್ಲಿ ನಡೆದ ಮೊದಲ ಟೆಸ್ಟ್ ಪಂದ್ಯದಲ್ಲಿ ನ್ಯೂಝಿಲೆಂಡ್ ತಂಡ ಗೆದ್ದಿದ್ದು ಬರೋಬ್ಬರಿ 8 ವಿಕೆಟ್‌ಗಳಿಂದ. ಇನ್ನು ಪುಣೆ ಟೆಸ್ಟ್‌ನಲ್ಲಿ 113 ರನ್‌ಗಳ ಅಂತರದಿಂದ ಅಮೋಘ ಗೆಲುವು ದಾಖಲಿಸುವಲ್ಲಿ ಕಿವೀಸ್ ಪಡೆ ಯಶಸ್ವಿಯಾಗಿದೆ. ಈ ಎರಡು ಸೋಲುಗಳನ್ನು ಭಾರತೀಯರಿಗೆ ಅರಗಿಸಿಕೊಳ್ಳಲಾಗುತ್ತಿಲ್ಲ ಎಂಬುದೇ ಸತ್ಯ. ಏಕೆಂದರೆ ನ್ಯೂಝಿಲೆಂಡ್ ತಂಡ ನೀಡಿದ ಸಾಂಘಿಕ ಪ್ರದರ್ಶನದ ಮುಂದೆ ಭಾರತೀಯ ಆಟಗಾರರು ಹಿಂದಿದ್ದರು ಎಂಬುದಕ್ಕೆ ಈ ಎರಡು ಪಂದ್ಯಗಳ ಫಲಿತಾಂಶಗಳೇ ಸಾಕ್ಷಿ. ಅದರಲ್ಲೂ ಬೆಂಗಳೂರಿನಲ್ಲಿ ಸೋತ ಬಳಿಕ ಪುಣೆಯಲ್ಲಿ ಭಾರತ ತಂಡಕ್ಕೆ ಅನುಕೂಲವಾಗುವಂತಹ ಸ್ಪಿನ್ ಸ್ನೇಹಿ ಪಿಚ್ ಅನ್ನು ರೂಪಿಸಲಾಗಿತ್ತು. ಅಲ್ಲೂ ಕೂಡ ಕಿವೀಸ್ ಪಡೆ ಪರಾಕ್ರಮ ಮೆರೆದಿರುವುದು ವಿಶೇಷ. ಇದೀಗ ಮುಂಬೈನ ವಾಂಖೆಡೆ ಸ್ಟೇಡಿಯಂನಲ್ಲಿ ಪಿಚ್ ಯಾವ ರೀತಿಯಿದ್ದರೂ ನ್ಯೂಝಿಲೆಂಡ್ ಗೆಲ್ಲುವ ವಿಶ್ವಾಸದಿಂದ ಪುಟಿದೇಳುತ್ತಿದೆ. ಏಕೆಂದರೆ ಟೆಸ್ಟ್ ಕ್ರಿಕೆಟ್ ಇತಿಹಾಸದಲ್ಲೇ ಇದೇ ಮೊದಲ ಬಾರಿಗೆ ಭಾರತದಲ್ಲಿ ಟೆಸ್ಟ್ ಸರಣಿ ಗೆದ್ದು ನ್ಯೂಝಿಲೆಂಡ್ ಐತಿಹಾಸಿಕ ಸಾಧನೆ ಮಾಡಿದೆ. ಈ ಐತಿಹಾಸಿಕ ಸಾಧನೆಯೊಂದಿಗೆ ಭಾರತಕ್ಕೆ ಕ್ಲೀನ್ ಸ್ವೀಪ್ ಸೋಲಿನ ರುಚಿ ತೋರಿಸಲು ನ್ಯೂಝಿಲೆಂಡ್ ಕೂಡ ತುದಿಗಾಲಲ್ಲಿ ನಿಂತಿದೆ. ಅದರಲ್ಲೂ ಟೀಮ್ ಇಂಡಿಯಾ ಟೆಸ್ಟ್ ಕ್ರಿಕೆಟ್‌ನಲ್ಲಿ ಕೊನೆಯ ಬಾರಿಗೆ ಕ್ಲೀನ್ ಸ್ವೀಪ್ ಸೋಲಿನ ರುಚಿ ನೋಡಿದ್ದು ಕೂಡ ನ್ಯೂಝಿಲೆಂಡ್ ವಿರುದ್ಧ ಎಂಬುದು ಇಲ್ಲಿ ಉಲ್ಲೇಖಾರ್ಹ. 2020 ರಲ್ಲಿ ನ್ಯೂಝಿಲೆಂಡ್‌ನಲ್ಲಿ ನಡೆದ ಎರಡು ಪಂದ್ಯಗಳ ಟೆಸ್ಟ್ ಸರಣಿಯಲ್ಲಿ ಭಾರತ ತಂಡವು 2-0 ಅಂತರದಿಂದ ಸೋಲನುಭವಿಸಿತ್ತು. ಇದೀಗ ಮೂರು ಪಂದ್ಯಗಳ ಟೆಸ್ಟ್ ಸರಣಿಯ ಮೊದಲೆರಡು ಪಂದ್ಯಗಳನ್ನು ಕಿವೀಸ್ ಬಳಗ ಗೆದ್ದುಕೊಂಡಿದೆ. ಇನ್ನು ಕೊನೆಯ ಮ್ಯಾಚ್‌ನಲ್ಲೂ ಸೋಲುಣಿಸಿ ಸರಣಿಯನ್ನು ವೈಟ್ ವಾಶ್ ಮಾಡಿಕೊಳ್ಳುವ ಇರಾದೆಯಲ್ಲಿದ್ದಾರೆ. ಇತ್ತ ತವರಿನಲ್ಲಿ ಇಂತಹದೊಂದು ಅವಮಾನಕರ ಸೋಲನ್ನು ತಪ್ಪಿಸಿಕೊಳ್ಳಲು ಭಾರತ ತಂಡ ಅಂತಿಮ ಪಂದ್ಯದಲ್ಲಿ ಗೆಲ್ಲಲೇಬೇಕು. ಒಂದು ವೇಳೆ ಸೋತರೆ 24 ವರ್ಷಗಳ ಬಳಿಕ ಭಾರತ ತಂಡಕ್ಕೆ ತವರಿನಲ್ಲಿ ಕ್ಲೀನ್ ಸ್ವೀಪ್ ಸೋಲಿನ ರುಚಿ ತೋರಿಸಿದ ಹಿರಿಮೆ ಕೂಡ ನ್ಯೂಝಿಲೆಂಡ್ ತಂಡದ ಪಾಲಾಗಲಿದೆ. ಅಂದರೆ ಭಾರತ ತಂಡವು ತವರಿನಲ್ಲಿ ಕೊನೆಯ ಬಾರಿ ವೈಟ್ ವಾಶ್ ಸೋಲು ಎದುರಿಸಿದ್ದು 2000 ರಲ್ಲಿ. ಅಂದು ಸೌತ್ ಆಫ್ರಿಕಾ ತಂಡವು ಭಾರತವನ್ನು 2-0 ಅಂತರದಿಂದ ಮಣಿಸಿ ಇತಿಹಾಸ ಬರೆದಿತ್ತು. ಈ ಇತಿಹಾಸವನ್ನು ಪುನರಾವರ್ತಿಸುವ ವಿಶ್ವಾಸದಲ್ಲಿದೆ ನ್ಯೂಝಿಲೆಂಡ್. ಆದರೆ ನ್ಯೂಝಿಲೆಂಡ್ ತಂಡದ ಈ ವಿಶ್ವಾಸವನ್ನು ಸೆದೆಬಿಡಿದು ಟೀಮ್ ಇಂಡಿಯಾ ಬಾರ್ಡರ್-ಗವಾಸ್ಕರ್ ಟೆಸ್ಟ್ ಸರಣಿಗೂ ಮುನ್ನ ತನ್ನ ಆತ್ಮ ವಿಶ್ವಾಸ ಹೆಚ್ಚಿಸಿಕೊಳ್ಳಲಿದೆಯಾ ಕಾದು ನೋಡಬೇಕಿದೆ.

ವಿಎ ಪರೀಕ್ಷೆ : ಬುರ್ಕಾ ತೆಗೆದು ಪರೀಕ್ಷೆ ಬರೆಯಲು ನಕಾರ

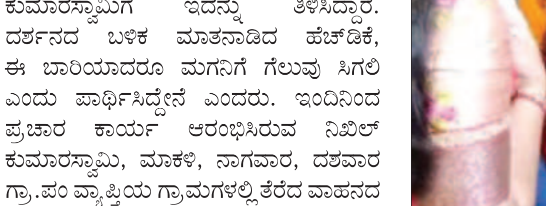

ದಾವಣಗೆರೆ: ವಿಲೇಜ್ ಅಕೌಂಟೆಂಟ್ ಪರೀಕ್ಷೆಗೆ ಆಗಮಿಸಿದ್ದ ವೇಳೆ ಯುವತಿಯೊಬ್ಬಳು ಬುರ್ಕಾ ತೆಗೆದು ಪರೀಕ್ಷೆ ಬರೆಯಲು ನಕಾರ ಮಾಡಿದ ಘಟನೆ ದಾವಣಗೆರೆ ನಗರದ ಎಸ್‌ಎಸ್ ಲೇಔಟ್‌ನಲ್ಲಿನ ರಾಘವೇಂದ್ರ ಕಾಲೇಜ್‌ನಲ್ಲಿ ನಡೆದಿದೆ. ಪರೀಕ್ಷಾ ನಿಯಮಗಳ ಪ್ರಕಾರ ಬುರ್ಕಾ ಕೂಡ ಧರಿಸುವಂತಿರಲಿಲ್ಲ. ಆದ್ರೆ, ಯುವತಿ ಬುರ್ಕಾ ಧರಿಸಿ ಬಂದಿದ್ದಳು, ಹೀಗಾಗಿ ಪರೀಕ್ಷೆ ಕೊಠಡಿಗೆ ಯುವತಿಗೆ ಅನುಮತಿ ನೀಡಿಲ್ಲ. ಏನೇ ಮಾಡಿದರೂ ಯುವತಿ ಬುರ್ಕಾ ಧರಿಸಿ ಪರೀಕ್ಷೆ ಬರೆಯಲು ಪಟ್ಟು ಹಿಡಿದಿದ್ದಳು. ಈ ವೇಳೆ ಕುಟುಂಬಸ್ಥರು ಕೂಡ ಪರೀಕ್ಷಾ ಕೇಂದ್ರಕ್ಕೆ ಭೇಟಿ ಕೊಟ್ಟು ಪೊಲೀಸರ ಜೊತೆ ವಾಗ್ವಾದ ನಡೆಸಿದ್ದರು. ಯಾವುದೇ ಕಾರಣಕ್ಕೂ ಬುರ್ಕಾ ತೆಗೆದು ಪರೀಕ್ಷೆ ಬರೆಯುವುದಿಲ್ಲವೆಂದು ಯುವತಿ ಹಠ ಹಿಡಿದಿದ್ದಳು. ಯುವತಿಯ ಜೊತೆಗೆ ಪೋಷಕರೂ ಅದೇ ವಾದ ಹಿಡಿದಿದ್ದರು. ಕೊನೆಗೆ ಎಎಸ್‌ಪಿ ವಿಜಯಕುಮಾರ್ ಭೇಟಿ ನೀಡಿ, ಯುವತಿಗೆ ಪರೀಕ್ಷಾ ನಿಯಮಗಳನ್ನ ತಿಳಿಸಿ ಯುವತಿಯ ಮನವೊಲಿಸಲು ಯಶಸ್ವಿಯಾದರು. ನಂತರ ಯುವತಿ ಬುರ್ಕಾ ತೆಗೆದು ಪರೀಕ್ಷೆ ಬರೆದರು.

ರಾಜಕೀಯಕ್ಕಿಂತ ಅಭಿವೃದ್ಧಿ ಮುಖ್ಯ, ಕೊಟ್ಟ ಮಾತು ಉಳಿಸಿಕೊಳ್ಳುವೆ

ತುಮಕೂರು: ಹೆಚ್ಚು ಅನುದಾನ ತಂದು ಕ್ಷೇತ್ರವನ್ನು ಅಭಿವೃದ್ಧಿ ಮಾಡುವ ಮೂಲಕ ಜನರಿಗೆ ಕೊಟ್ಟ ಮಾತನ್ನು ಉಳಿಸಿಕೊಳ್ಳುವೆ ಎಂದು ಕೇಂದ್ರ ರೈಲ್ವೆ ಖಾತೆ ರಾಜ್ಯ ಸಚಿವ ವಿ. ಸೋಮಣ್ಣ ತಿಳಿಸಿದರು. ಗುಬ್ಬಿ ತಾಲೂಕಿನಲ್ಲಿ ರಾಷ್ಟ್ರೀಯ ಹೆದ್ದಾರಿ 73ರ ಕಾಮಗಾರಿ ವೀಕ್ಷಣೆ ಹಾಗೂ ಪಟ್ಟಣದ ರೈಲ್ವೆ ನಿಲ್ದಾಣದ ಲಘು ಮೇಲ್ಸೇತುವೆ ನಿರ್ಮಾಣದ ಬಗ್ಗೆ ಮಾಹಿತಿ ಪಡೆದ ಬಳಿಕ ಸುದ್ದಿಗಾರರೊಂದಿಗೆ ಮಾತನಾಡಿದರು. ರಾಜಕೀಯಕ್ಕಿಂತ ಅಭಿವೃದ್ಧಿ ಮುಖ್ಯ. ಪಟ್ಟಣದ ಜನರ ಬಹು ಬೇಡಿಕೆಯಾಗಿದ್ದ ರೈಲ್ವೆ ಮೇಲ್ಸೇತುವೆ ನಿರ್ಮಾಣಕ್ಕೆ ಶೀಘ್ರದಲ್ಲೇ ಚಾಲನೆ ನೀಡಲಾಗುವುದು ಎಂದು ಹೇಳಿದರು. ಅಲ್ಲದೇ ರೈಲ್ವೆ ಅಧಿಕಾರಿಗಳಿಗೆ ಕರೆ ಮಾಡಿ ಪ್ರಸ್ತುತ ಯೋಜನೆಗೆ ಬದಲಾಗಿ ಮೇಲ್ಸೇತುವೆ ರಸ್ತೆಯನ್ನು 25 ಅಡಿಗಳಿಗೆ ವಿಸ್ತರಿಸುವಂತೆ ದೂರವಾಣಿ ಮೂಲಕ ನಿರ್ದೇಶನ ನೀಡಿದರು. ತಾಲೂಕಿನಲ್ಲಿ ರಾಷ್ಟ್ರೀಯ ಹೆದ್ದಾರಿ 73ರ ಕಾಮಗಾರಿಗೆ ಅಡೆತಡೆಯಾಗಿದ್ದ ಕೆಲವು ಸಮಸ್ಯೆಗಳನ್ನು ಬಗೆಹರಿಸಿರುವುದರಿಂದ ಒಂದು ವರ್ಷದೊಳಗೆ ಕಾಮಗಾರಿ ಪೂರ್ಣಗೊಳಿಸಿ ಸಾರ್ವಜನಿಕರ ಉಪಯೋಗಕ್ಕೆ ನೀಡಲಾಗುವುದು ಎಂದರು.

Printed, Published & Owned by N.Venugopal Krishna, Printed at DASHAPRAMATHI MUDRANALAYA, No.433/1, Chikkavitalenahalli Village, Thagachagere Post, Kasaba Hobli, Channapatna Taluk, Ramanagar District, Pin-562160. Published at No.15, Ground Floor, 12th Block, 5th Main, Kumara Park (West), Behind BDA Head Office, Bengaluru-560020. Editor: N.Venugopal Krishna, Mobile No.+91 94835 89085, email: sanjemugilu@gmail.com