ಸಂಪುಟ: 22, ಸಂಚಿಕೆ: 51, ಪುಟಗಳು: 8, ಭಾನುವಾರ, 1 ಡಿಸೆಂಬರ್ 2024 RNI NO. KARKAN/2002/08054
epaper: www.sanjemugilu.com

ಸುದ್ದಿಗಳ ಹೊನಲು

ಸಂಜೆ ಮುಗಿಲು

ಕನ್ನಡವೇ ಸತ್ಯ, ಕನ್ನಡವೇ ನಿತ್ಯ

ಕನ್ನಡ ಪ್ರಾದೇಶಿಕ ಸಂಜೆ ದಿನಪತ್ರಿಕೆ

ಬೆಂಗಳೂರು। ಬೆಂಗಳೂರು ಗ್ರಾಮಾಂತರ। ಕೋಲಾರ। ಚಿಕ್ಕಬಳ್ಳಾಪುರ। ರಾಮನಗರ। ಮಂಡ್ಯ। ಮೈಸೂರು। ಚಾಮರಾಜನಗರ

₹3

ದಶಪ್ರಮತಿ ಮುದ್ರಣಾಲಯ
dashapramathi mudranalaya
PRE-PRESS PRINTERS
Contact: +91 9483589085 | e-mail: dashapramathimudranalaya@gmail.com
We Undertake Printing of Newspapers | Tabloids | Magazines

ಸುಭಾಷಿತ

ನನಗೆ ಯಾರ ಅವಶ್ಯಕತೆಯೂ ಇಲ್ಲ ಎನ್ನುವ ಅಭಿಮಾನ ಹಾಗೂ ನನ್ನ ಅವಶ್ಯಕತೆ ಎಲ್ಲರಿಗೂ ಇದೆ ಎನ್ನುವ ಭ್ರಮೆ ಎರಡೂ ಒಳ್ಳೆಯದಲ್ಲ.

ಪಂಚಾಂಗ

(ಭಾನುವಾರ 1, ಡಿಸೆಂಬರ್-2024)

- ಸಂವತ್ಸರ: ಕ್ರೋಧಿ
- ಋತು: ಶರದ್
- ಅಯನ: ದಕ್ಷಿಣಾಯನ
- ಮಾಸ: ಕಾರ್ತಿಕ
- ಪಕ್ಷ: ಕೃಷ್ಣ
- ತಿಥಿ: ಅಮಾವಾಸ್ಯೆ
- ನಕ್ಷತ್ರ: ಅನುರಾಧಾ
- ರಾಹುಕಾಲ: 04:25 PM : 05:51 PM
- ಗುಳಿಕಕಾಲ: 03:00 PM : 04:25 PM
- ಯಮಗಂಡಕಾಲ: 12:08 PM: 01:34 PM

ಸಂಕ್ಷಿಪ್ತ ಸುದ್ದಿ

ವಿಜಯೇಂದ್ರ, ಅಪ್ಪಟ ಚಿನ್ನ; ಯತ್ನಾಳ್ ವ್ಯಂಗ್ಯ

ಬೆಳಗಾವಿ: ಯಡಿಯೂರಪ್ಪ ಅವರ ಕುಟುಂಬ ದೇಶದಲ್ಲಿಯೇ ಪ್ರಾಮಾಣಿಕ ಕುಟುಂಬ, ವಿಜಯೇಂದ್ರ ಅಂತೂ ಅಪ್ಪಟ ಚಿನ್ನ, ಬಂಗಾರ ಎಂದು ವಿಜಯಪುರ ಶಾಸಕ ಬಸನಗೌಡ ಪಾಟೀಲ್ ಯತ್ನಾಳ್ ವ್ಯಂಗ್ಯವಾಡಿದರು. ನಾವು ವಕ್ಫ್ ಹೋರಾಟ ಮಾಡುತ್ತಿದ್ದೇವೆ ಹೊರತು ಯಡಿಯೂರಪ್ಪ ಕುಟುಂಬ, ಭ್ರಷ್ಟಾಚಾರದ ಬಗ್ಗೆ ನಾವು ಮಾತನಾಡುತ್ತಿಲ್ಲ. ಯಡಿಯೂರಪ್ಪ ಅವರ ಕುಟುಂಬ ದೇಶದಲ್ಲಿಯೇ ಪ್ರಾಮಾಣಿಕ ಕುಟುಂಬ, ವಿಜಯೇಂದ್ರ ಅಂತೂ ಅಪ್ಪಟ ಚಿನ್ನ, ಬಂಗಾರ ಎಂದು ಹೇಳಿದರೆ ಖುಷಿಯಾಗುತ್ತದೆ. ಅವರಿಗೆ ಭ್ರಷ್ಟಾಚಾರ ಎಂದರೆ ಗೊತ್ತಿಲ್ಲ. ವಿಜಯೇಂದ್ರ ವಿರೋಧ ಪಕ್ಷದ ಜೊತೆ ಹೊಂದಾಣಿಕೆ ಮಾಡಿಕೊಂಡ ಬಗ್ಗೆ ಸಾಕ್ಷ್ಯಾಧಾರಗಳು ನನ್ನ ಬಳಿ ಇವೆ. ಸದ್ಯದಲ್ಲಿಯೇ ದಾಖಲೆ ಬಿಡುಗಡೆ ಮಾಡುತ್ತೇನೆ. ವಿಜಯೇಂದ್ರ ಸದನದ ಬಾವಿಯಲ್ಲಿಯೇ ಡಿಕೆಶಿ ಅವರಿಂದ ಏನೇನು ಸಹಿ ಮಾಡಿಸಿಕೊಂಡರು. ಎಂಬುವ ಬಗ್ಗೆ ದಾಖಲೆ ಬಿಡುಗಡೆ ಮಾಡುತ್ತೇನೆ. ಇಷ್ಟತ್ತು ಪತ್ರಗಳಿಗೆ ಸಹಿ ಮಾಡಿಸಿಕೊಂಡಿದ್ದೀರಿ, ವಿಡಿಯೋ ಬಿಡುಗಡೆ ಮಾಡಲಾ? ವಿಜಯೇಂದ್ರ ಎಂದು ಗುಡುಗಿದರು.

ನನ್ನ ಮೌನ ದೌರ್ಬಲ್ಯ ಎಂದು ಭಾವಿಸದಿರಿ

ಬೆಂಗಳೂರು: ನನ್ನ ಮೌನವನ್ನು ದೌರ್ಬಲ್ಯವೆಂದು ಭಾವಿಸಬೇಡಿ, ವಿಜಯೇಂದ್ರನನ್ನು ಬದಲಾವಣೆ ಮಾಡಬಹುದು ಎಂಬ ಭ್ರಮೆಯಲ್ಲಿರುವವರಿಗೆ ನಿರಾಶೆಯಾಗಲಿದೆ ಎಂದು ಬಿಜೆಪಿ ರಾಜ್ಯಾಧ್ಯಕ್ಷ ವಿಜಯೇಂದ್ರ ಹೇಳಿದರು. ಮಾಧ್ಯಮದವರೊಂದಿಗೆ ಮಾತನಾಡಿದ ಅವರು, ಎಲ್ಲರನ್ನು ಕರೆದುಕೊಂಡು ಹೋಗಲು ಪ್ರಾಮಾಣಿಕ ಪ್ರಯತ್ನ ಮಾಡಲಾಗುತ್ತಿದೆ. ಪಕ್ಷದ ಕೇಂದ್ರ ನಾಯಕರು ನನ್ನ ಪ್ರಯತ್ನದಿಂದ ತೃಪ್ತರಾಗಿದ್ದಾರೆ. ಮಾಜಿ ಮುಖ್ಯಮಂತ್ರಿ ಬಿ.ಎಸ್.ಯಡಿಯೂರಪ್ಪ ಮಗನಾಗಿರುವುದೇ ಅಪರಾಧ ಎಂಬ ರೀತಿಯಲ್ಲಿ ಕೆಲವರು ಮಾತನಾಡುತ್ತಿದ್ದು, ಮುಂದಿನ ದಿನಗಲಲ್ಲಿ ಉತ್ತರ ನೀಡುತ್ತೇವೆಂದು ಹೇಳಿದರು.

ಹೊಸವರ್ಷಕ್ಕೆ ಖಾಕಿ ಅಲರ್ಟ್

ರೆಸಾರ್ಟ್, ಏರ್ಪೋರ್ಟ್, ರೈಲ್ವೆ ನಿಲ್ದಾಣಗಳ ಮೇಲೆ ಹದ್ದಿನ ಕಣ್ಣು

ಬೆಂಗಳೂರು: ಹೊಸ ವರ್ಷಕ್ಕೆ ಇನ್ನೇನು ಒಂದು ತಿಂಗಳಷ್ಟೇ ಬಾಕಿ ಇದೆ. ಆದ್ರೆ ಸಿಸಿಬಿ ಪೊಲೀಸರು ಈಗಾಗಲೇ ಅಲರ್ಟ್ ಆಗಿದ್ದಾರೆ. ಮಹಾನಗರಿ ಬೆಂಗಳೂರಿಗೆ ದೊಡ್ಡ ಮಟ್ಟದಲ್ಲಿ ಮಾದಕ ವಸ್ತುಗಳು ಬರುವ ಬಗ್ಗೆ ಗುಪ್ತಚರ ಇಲಾಖೆಗೆ ಮಾಹಿತಿ ಲಭ್ಯವಾಗಿದೆ.

ಪುಟ 2

ದಾಳಿ ಹಿಂದೆ ಬಿಜೆಪಿ ಕೈವಾಡ ಎಂದು ಆರೋಪ

ಕೇಜ್ರಿವಾಲ್ ಮೇಲೆ ದ್ರವ ಎಸೆತ

ನವದೆಹಲಿ: ಇಲ್ಲಿನ ಗ್ರೇಟರ್ ಕೈಲಾಶ್ ಪ್ರದೇಶದಲ್ಲಿ ಪಾದಯಾತ್ರೆ ವೇಳೆ ದೆಹಲಿ ಮಾಜಿ ಮುಖ್ಯಮಂತ್ರಿ ಅರವಿಂದ್ ಕೇಜ್ರಿವಾಲ್ ಮೇಲೆ ವ್ಯಕ್ತಿಯೊಬ್ಬರು ಲಿಕ್ವಿಡ್ ಎರಚಿರುವ ಘಟನೆ ನಡೆದಿದೆ. ಘಟನೆ ಸಂಬಂಧ ಅಶೋಕ್ ಝಾ ಎಂಬ ವ್ಯಕ್ತಿಯನ್ನ ಪೊಲೀಸರು ಬಂಧಿಸಿ, ವಿಚಾರಣೆ ನಡೆಸುತ್ತಿದ್ದಾರೆ. ಕೇಜ್ರಿವಾಲ್ ದಕ್ಷಿಣ ದೆಹಲಿಯ ಮಾಳವೀಯ ನಗರದಲ್ಲಿ ಬೆಂಬಲಿಗರೊಂದಿಗೆ ನಡೆದುಕೊಂಡು ಹೋಗುತ್ತಿದ್ದಾಗ ಈ ಘಟನೆ ಸಂಭವಿಸಿದೆ ಎಂದು ಪೊಲೀಸ್ ಮೂಲಗಳು ತಿಳಿಸಿವೆ.

ಪುಟ 2

ಸೈಕ್ಲೋನ್ ಎಫೆಕ್ಟ್‌ಗೆ ಬೆಂಗಳೂರಿನಲ್ಲಿ ಕುಸಿದ ತಾಪಮಾನ

ಚಳಿಗೆ ನಡುಗಿದ ಸಿಲಿಕಾನ್ ಸಿಟಿ

ಬೆಂಗಳೂರು: ಚಂಡಮಾರುತದ ಪರಿಣಾಮ ಬೆಂಗಳೂರಿನಲ್ಲಿ ರಾತ್ರಿಯಿಂದ ಮಳೆಯಾಗುತ್ತಿದ್ದು ನಗರದಲ್ಲಿ ತಾಪಮಾನ ಕನಿಷ್ಠ ಮಟ್ಟಕ್ಕೆ ಕುಸಿದಿದೆ.

ಚಂಡಮಾರುತದ ಪರಿಣಾಮ ಬೆಂಗಳೂರಿನಲ್ಲಿ ರಾತ್ರಿಯಿಂದ ಮಳೆಯಾಗುತ್ತಿದ್ದು, ಬೆಂಗಳೂರು ಮಾತ್ರವಲ್ಲದೇ ಬೆಂಗಳೂರು ಸುತ್ತಮುತ್ತಲ ಜಿಲ್ಲೆಗಳಲ್ಲೂ ಮಳೆಯಾಗುತ್ತಿದೆ.

ಪರಿಣಾಮ ಬೆಂಗಳೂರಿನಲ್ಲಿ ತಾಪಮಾನ ಕನಿಷ್ಠ ಮಟ್ಟಕ್ಕೆ ಕುಸಿದಿದೆ. ಒಂದು ಕಡೆ ಮಳೆ ವಾತವರಣ ಇದ್ದರೆ, ಮತ್ತೊಂದೆಡೆ ಚಳಿ ವಾತವರಣ ರಾಜಧಾನಿ ಬೆಂಗಳೂರಿನ ಜನತೆ ನಡುಗುವಂತೆ ಮಾಡಿದೆ. ಹವಾಮಾನ ಇಲಾಖೆ ಮೂಲಗಳ ಪ್ರಕಾರ ಮುಂದಿನ ಮೂರು ದಿನ ನಗರದಲ್ಲಿ ಚಳಿ ಮುಂದುವರೆಯುವ ಸಾಧ್ಯತೆ ಇದೆ. ಪರಿಣಾಮ ಜನರು ಮುಂಜಾನೆ ಹಾಗೂ ಸಂಜೆ ವೇಳೆ ಚಳಿಯಿಂದ ರಕ್ಷಿಸಿಕೊಳ್ಳಲು ಬೆಚ್ಚನೆಯ ಉಡುಪುಗಳ ಮೊರೆ ಹೋಗುತ್ತಿದ್ದಾರೆ. ಮೋಡ ಕವಿದ ವಾತಾವರಣ, ತೇವಾಂಶಯುಕ್ತ ಗಾಳಿಯಿಂದಾಗಿ ದಿನವಿಡೀ ಚಳಿಯ ಅನುಭವವಾಗುತ್ತಿದೆ.

ಪುಟ 2

ಮೂವರು ಬಲಿ

ತಮಿಳುನಾಡಿಗೆ ಅಪ್ಪಳಿಸಿರುವ ಫೆಂಗಲ್ ಚಂಡಮಾರುತ ಹಲವು ಅವಾಂತರಗಳನ್ನ ತಂದೊಡ್ಡಿದೆ. 90 ಕಿಮೀ ವೇಗದಲ್ಲಿ ಗಾಳಿ ಬೀಸುತ್ತಿದ್ದು, ಚೆನ್ನೈ ಮತ್ತು ಇತರ ಪ್ರದೇಶಗಳಲ್ಲಿ ಭಾರಿ ಮಳೆ ಉಂಟಾಗಿದೆ, ಇದರಿಂದ ಹಲವು ಪ್ರದೇಶಗಳಲ್ಲಿ ಜಲಾವೃತ ಉಂಟಾಗಿದೆ. ಅಲ್ಲದೇ ವಿಮಾನ, ರೈಲು, ಬಸ್ ಸೇರಿದಂತೆ ಸಾರ್ವಜನಿಕ ಸಂಚಾರ ವ್ಯವಸ್ಥೆಯ ಮೇಲೆ ಪರಿಣಾಮ ಉಂಟುಮಾಡಿದೆ. ಚೆನ್ನೈ ಏರ್‌ಪೋರ್ಟ್‌ನಲ್ಲಿ ವಿಮಾನವೊಂದು ಲ್ಯಾಂಡಿಂಗ್‌ಗಾಗಿ ಪರದಾಡಿದ ಪ್ರಸಂಗವೂ ಕಂಡುಬಂದಿದೆ.

ಪುಟ 2

9ರಿಂದ ಬೆಳಗಾವಿ ಅಧಿವೇಶನ

ಎಷ್ಟು ಕೋಟಿ ಖರ್ಚು ಮಾಡುತ್ತೆ ಸರ್ಕಾರ?

ಬೆಂಗಳೂರು: ಡಿಸೆಂಬರ್ 9 ರಿಂದ 20ರವರೆಗೆ ಬೆಳಗಾವಿಯಲ್ಲಿ ಚಳಿಗಾಲ ಅಧಿವೇಶನ ನಡೆಯಲಿದೆ. ಬೆಂಗಳೂರಿನಿಂದ ಎಲ್ಲ ಸಚಿವರು ಶಾಸಕರು, ಅಧಿಕಾರಿಗಳು ಬೆಳಗಾವಿಗೆ ಶಿಫ್ಟ್ ಆಗಲಿದ್ದಾರೆ. ಹಾಗಾಗಿ ಅವರುಗಳ ಖರ್ಚು ವೆಚ್ಚಗಳಿಗಾಗಿ ಸರ್ಕಾರ ಎಷ್ಟು ಖರ್ಚು ಮಾಡುತ್ತೆ ಗೊತ್ತಾ? ಈ ಅಧಿವೇಶನದ ವೆಚ್ಚದ ಕುರಿತಾಗಿ ಅಲ್ಲಿಯ ಜಿಲ್ಲಾಧಿಕಾರಿಗಳು ಸರ್ಕಾರಕ್ಕೆ ಪ್ರಸ್ತಾವನೆ ಸಲ್ಲಿಕೆ ಮಾಡಿದ್ದಾರೆ.

ಹೌದು, ಬೆಳಗಾವಿ ಜಿಲ್ಲಾಧಿಕಾರಿಗಳು ಸಲ್ಲಿಸಿರುವ ಪ್ರಸ್ತಾವನೆಯಲ್ಲಿ ಬರೋಬ್ಬರಿ 13 ಕೋಟಿ ರೂ ವೆಚ್ಚವಾಗಲಿದೆ ಎಂದು ಹೇಳಿದ್ದಾರೆ. ಅಧಿವೇಶನಕ್ಕೆ ಆಗಮಿಸುವ ಸಚಿವರು, ಶಾಸಕರು ಹಾಗೂ ಅಧಿಕಾರಿಗಳ ವಾಸ್ತವ್ಯಕ್ಕೆ 7 ಕೋಟಿ ರೂ ಖರ್ಚು, ಹಿಂದಿನ ವರ್ಷದ ಚಳಿಗಾಲದ ಅಧಿವೇಶನದ ವೆಚ್ಚವನ್ನು ಆಧರಿಸಿ ಈ ವರ್ಷದ ವೆಚ್ಚಗಳ ಪ್ರಸ್ತಾಪವನ್ನು ಮಾಡಿದ್ದಾರೆ.

ಪುಟ 2

ಆಸ್ತಿ ತೆರಿಗೆ ಪಾವತಿಗೆ ನೀಡಿದ್ದ ಒಟಿಎಸ್ ಗಡವು ಅಂತ್ಯ

ಬಿಬಿಎಂಪಿಯಿಂದ ಹರಾಜಿಗೆ ಸಿದ್ಧತೆ

ಬೆಂಗಳೂರು: ಬೃಹತ್ ಬೆಂಗಳೂರು ಮಹಾನಗರ ಪಾಲಿಕೆ ವ್ಯಾಪ್ತಿಯ ಆಸ್ತಿ ತೆರಿಗೆ ಬಾಕಿ ಪಾವತಿಗೆ ನೀಡಿದ್ದ ಒನ್ ಟೈಮ್ ಸೆಟ್ಲಮೆಂಟ್ ಅವಕಾಶ ಶನಿವಾರ (ನ.30)ಕ್ಕೆ ಕೊನೆಗೊಂಡಿದೆ. ಆಸ್ತಿ ತೆರೆಗೆ ಬಾಕಿ ಉಳಿಸಿಕೊಂಡಿದ್ದ ತೆರಿಗೆದಾರರಿಗೆ ನೀಡಿದ್ದ ಡೆಡ್‌ಲೈನ್ ಮುಕ್ತಾಯಗೊಂಡ ಹಿನ್ನಲೆಯಲ್ಲಿ ತೆರಿಗೆ ಕಟ್ಟದವರಿಗೆ ಬಿಸಿ ಮುಟ್ಟಿಸಲು ಪಾಲಿಕೆ ಸಜ್ಜಾಗಿದೆ. ಈಗಾಗಲೇ ಸಾಕಷ್ಟು ಅವಕಾಶ ಕೊಟ್ಟರೂ ಕೂಡ ಬಾಕಿ ತೆರಿಗೆ ಕಟ್ಟದವರಿಗೆ ಇಂದಿನಿಂದ ಬಡ್ಡಿ, ಹರಾಜು ಅಸ್ತ್ರ ಪ್ರಯೋಗಿಸಲುಕೆ ಪಾಲಿಕೆ ಸಜ್ಜಾಗಿದೆ. ಪಾಲಿಕೆ ವ್ಯಾಪ್ತಿಯಲ್ಲಿ ಒನ್ ಟೈಮ್ ಸೆಟ್ಲಮೆಂಟ್ ಯೋಜನೆಯಡಿ ಬಾಕಿ ಆಸ್ತಿ ತೆರಿಗೆ ಪಾವತಿಗೆ ಈ ತಿಂಗಳ ಕೊನೆವರೆಗೆ ಟೈಮ್ ನೀಡಿತ್ತು. ಬಾಕಿ ತೆರಿಗೆ ವಸೂಲಿಗೆ ಸರ್ಕಾರ ನೀಡಿದ್ದ ಗಡುವು ಇವತ್ತಿಗೆ ಅಂತ್ಯವಾಗಿದೆ. ಈವರೆಗೆ ಬೆಂಗಳೂರು ನಗರದಲ್ಲಿ ಓಟಿಎಸ್ ಮೂಲಕ ಶೇ 60 ರಷ್ಟು ಜನರು ಮಾತ್ರ ತೆರಿಗೆ ಪಾವತಿಸಿದ್ದಾರೆ.

ಪುಟ 2

ಮುಡಾ ಹಗರಣ ಬಗೆದಷ್ಟು ಬಯಲು!

ಮೈಸೂರು: ಮೈಸೂರು ನಗರಾಭಿವೃದ್ಧಿ ಪ್ರಾಧಿಕಾರದ ನಿವೇಶನ ಹಂಚಿಕೆಯಲ್ಲಿ ಅಕ್ರಮ ನಡೆದಿದೆ ಎನ್ನುವ ಆರೋಪ ಕೇಳಿ ಬಂದಾಗಿನಿಂದ ಮುಡಾ ಹಗರಣ ರಾಜ್ಯಾದ್ಯಂತ ಭಾರೀ ಸದ್ದು ಮಾಡುತ್ತಿದೆ. ತನಿಖೆ ಆರಂಭವಾದಾಗಿನಿಂದ ದಿನಕ್ಕೊಂಡು ಕರ್ಮಕಾಂಡ ಬಯಲಾಗುತ್ತಿದೆ. ಇಲ್ಲಿ ಒಂದಲ್ಲ ಎರಡಲ್ಲ ಬರೋಬ್ಬರಿ 55 ನಿವೇಶನಗಳ ಅಕ್ರಮ ನಡೆದಿದೆ ಎಂದು ಹೇಳಲಾಗುತ್ತಿದೆ.

ಮುಡಾ ಸೈಟ್ ಹಗರಣದ ಮತ್ತೊಂದು ಅಕ್ರಮ ಬಟಾಬಯಲಾಗಿದೆ. 50:50 ಆಧಾರದಲ್ಲಿ 55 ಸೈಟ್‌ನ್ನ ಮೈಸೂರಿನ ಕೆಥೆಡ್ರಲ್ ಸೊಸೈಟಿ ಪಡೆದಿರೋ ಬಗ್ಗೆ ಆರೋಪ ಕೇಳಿ ಬಂದಿದೆ.

ಈ ಅಕ್ರಮದಲ್ಲಿ ಫಾದರ್ ಸ್ಟ್ಯಾನಿ ಅಲ್ಮೇಡರ ಕೈವಾಡ ಇದೆ ಅಂತ ಶಂಕಿಸಲಾಗಿದೆ. 1992ರಲ್ಲಿ 1462 ನಿವೇಶನ ಹಂಚಿದ್ದ ಫಾದರ್ ಡೆನ್ನಿಸ್, 108 ಎಕರೆ ಜಾಗದಲ್ಲಿ 1462 ಸೈಟ್ ನಿರ್ಮಿಸಿ ಹಂಚಿಕೆ ಮಾಡಿದ್ರು. ಜೇಮ್ಸ್ ಮಾರ್ಟಿನ್ ಹೆಸರಿನಿಂದ 1462 ಮಂದಿಗೆ ಕ್ರಯಪತ್ರ ಹಂಚಿದ್ರು.

ಪುಟ 2

ಕಲಬುರಗಿ ಸೆಂಟ್ರಲ್ ಜೈಲ್ ಅಧೀಕ್ಷಕಿಗೆ ಬೆದರಿಕೆ ಕೇಸ್

9 ಕೈದಿಗಳ ವಿರುದ್ಧ ಎಫ್‌ಐಆರ್

ಕಲಬುರಗಿ: ಇಲ್ಲಿನ ಕೇಂದ್ರ ಕಾರಾಗೃಹದ ಅಧೀಕ್ಷಕಿ ಅನಿತಾ ಅವರ ಕಾರನ್ನು ಸ್ಫೋಟಿಸುವುದಾಗಿ ಬೇದರಿಕೆ ಹಾಕಿದ್ದ ಪ್ರಕರಣ ಸಂಬಂಧ ಇಬ್ಬರು ಮಹಿಳೆಯರು ಸೇರಿ 9 ಕೈದಿಗಳ ವಿರುದ್ಧ ಎಫ್‌ಐಆರ್ ದಾಖಲಾಗಿದೆ. ಮುಸ್ತಫಾ,ನಸೀರ್, ಬಚ್ಚನ್,ಅಲ್ತಾಫ್, ದೇವರಾಜ್, ನಾಗರಾಜ್, ಶ್ರೀಕಾಂತ್ ಸೇರಿ 9 ಕೈದಿಗಳ ವಿರುದ್ಧ ಅಧೀಕ್ಷಕಿ ಅನಿತಾ ಎಫ್‌ಐಆರ್ ದಾಖಲಿಸಿದ್ದಾರೆ. ಜೈಲಿನಲ್ಲಿ ಬೀಡಿ, ಗುಟ್ಕಾ ಸಿಗರೇಟ್ ಬಂದ್ ಮಾಡಿದ್ದಕ್ಕೆ ಅನೀತಾ ವಿರುದ್ಧ ಕೈದಿಗಳು ಪ್ರತಿಭಟನೆ ನಡೆಸಿದ್ದರು. ಆ ಬಳಿಕ ದುಷ್ಕರ್ಮಿಯೊಬ್ಬನಿಂದ ಆಡಿಯೋ ರೂಪದಲ್ಲಿ ಬೆದರಿಕೆ ಸಂದೇಶ ಬಂದಿತ್ತು.

ಪುಟ 2

ಮರಕ್ಕೆ ಕಾರು ಡಿಕ್ಕಿ ಹೊಡೆದು ಮೂವರು ಸಾವು

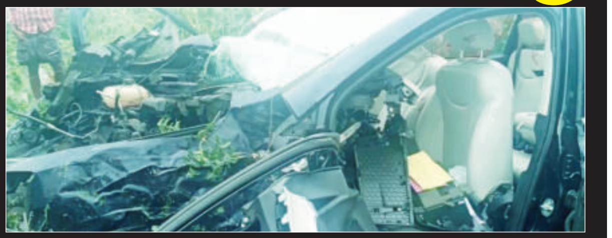

ಬಳ್ಳಾರಿ: ರಸ್ತೆ ಪಕ್ಕದ ಮರಕ್ಕೆ ಕಾರು ಡಿಕ್ಕಿ ಹೊಡೆದ ಪರಿಣಾಮ ಬಳ್ಳಾರಿ ಬಿಮ್ಸ್ ಆಸ್ಪತ್ರೆಯ ಇಬ್ಬರು ವೈದ್ಯರು ಹಾಗೂ ಓರ್ವ ವಕೀಲ ಸ್ಥಳದಲ್ಲೇ ಸಾವನ್ನಪ್ಪಿದ ಘಟನೆ ಆಂಧ್ರ ಗಡಿಭಾಗದ ವಿಡಪನಕಲ್ ಬಳಿ ನಡೆದಿದೆ. ಡಾ.ಗೋವಿಂದರಾಜುಲು, ಡಾ.ಯೋಗೇಶ್ ಮತ್ತು ವಕೀಲ ವೆಂಕಟನಾಯ್ಡು (55) ಮೃತ ದುರ್ದೈವಿಗಳು. ಘಟನೆಯಲ್ಲಿ ಮತ್ತೋರ್ವ ಖಾಸಗಿ ಆಸ್ಪತ್ರೆ ವೈದ್ಯ ಅಮರೇಗೌಡ ಪಾಟೀಲ್ ಸ್ಥಿತಿ ಗಂಭೀರವಾಗಿದೆ. ವಿದೇಶಿ ಪ್ರವಾಸಕ್ಕೆ ತೆರಳಿದ್ದ ಸ್ನೇಹಿತರು ಬಳ್ಳಾರಿಗೆ ವಾಪಸ್ಸಾಗುತ್ತಿದ್ದ ವೇಳೆ ಘಟನೆ ನಡೆದಿದೆ. ಬೆಂಗಳೂರು ವಿಮಾನ ನಿಲ್ದಾಣದಿಂದ ಅನಂತಪುರ ಮಾರ್ಗವಾಗಿ ಬರುತ್ತಿದ್ದ ವೇಳೆ ಅಪಘಾತ ಸಂಭವಿಸಿದೆ. ಬೆಳಗಿನ ಜಾವ ನಿದ್ದೆ ಮಂಪರಿನಲ್ಲಿ ಅಪಘಾತ ಸಂಭವಿಸಿರಬಹುದು ಎಂದು ಮೇಲ್ನೋಟಕ್ಕೆ ತಿಳಿದು ಬಂದಿದೆ.

ಒಂದೇ ಕುಟುಂಬದ ನಾಲ್ವರಿಗೆ ಗಾಯ

ಸಿಲಿಂಡರ್ ಸ್ಫೋಟ: 3 ಮನೆಗೆ ಬೆಂಕಿ

ಬೆಂಗಳೂರು: ಗ್ಯಾಸ್ ಸೋರಿಕೆಯಾಗಿ ಸಿಲಿಂಡರ್ ಸ್ಫೋಟಗೊಂಡ ಪರಿಣಾಮ 3 ಮನೆಗಳಿಗೆ ಬೆಂಕಿ ತಗುಲಿದ್ದು, ಒಂದೇ ಕುಟುಂಬದ ನಾಲ್ವರು ಗಾಯಗೊಂಡಿರುವ ಘಟನೆ ಡಿಜೆ ಹಳ್ಳಿಯ ಆನಂದ್ ಥಿಯೇಟರ್ ಬಳಿ ನಡೆದಿದೆ. ಶನಿವಾರ ಬೆಳಗ್ಗೆ 11:30ರ ಸುಮಾರಿಗೆ ಸಿಲಿಂಡರ್ ಸ್ಫೋಟಗೊಂಡಿದೆ. ಘಟನೆಯಲ್ಲಿ ಪತಿ ನಾಜೀರ್, ಪತ್ನಿ ಕುಲ್ಸುಮ್ ಹಾಗೂ ಇಬ್ಬರು ಮಕ್ಕಳು ಗಾಯಗೊಂಡಿದ್ದಾರೆ. ಗಾಯಾಳುಗಳಿಗೆ ವಿಕ್ಟೋರಿಯಾ ಆಸ್ಪತ್ರೆಯಲ್ಲಿ ಚಿಕಿತ್ಸೆ ನೀಡಲಾಗುತ್ತಿದೆ. ನಾಜೀರ್ ಪಾನಿಪುರಿ ವ್ಯಾಪಾರ ಮಾಡಿಕೊಂಡಿದ್ದರು. ಸ್ಫೋಟದ ತೀವ್ರತೆಗೆ ಮೂರೂ ಮನೆಗಳು ಪುಡಿಪುಡಿಯಾಗಿವೆ. ರೆಗ್ಯುಲೇಟರ್ ಆನ್ ಆಗಿದ್ದರಿಂದ ಗ್ಯಾಸ್ ಲೀಕೇಜ್ ಆಗಿದೆ. ರೆಗ್ಯುಲೇಟರ್ 2016ರಲ್ಲೇ ಡೇಟ್ ಬಾರ್ ಆಗಿದೆ. ಅದರಿಂದಲೇ ಗ್ಯಾಸ್ ಲೀಕೇಜ್ ಆಗಿ ಮನೆ ತುಂಬ ಆವರಿಸಿದೆ. ಶನಿವಾರ ಬೆಳಗ್ಗೆ 11:30ಕ್ಕೆ ಇದ್ದಕ್ಕಿದ್ದಂತೆ ಸ್ಫೋಟ ಸಂಭವಿಸಿದೆ ಎಂದು ಪ್ರಾಥಮಿಕ ತನಿಖೆಯಿಂದ ತಿಳಿದುಬಂದಿದೆ. ಘಟನಾ ಸ್ಥಳಕ್ಕೆ ಡಿಜೆ ಹಳ್ಳಿ ಪೊಲೀಸರು ಭೇಟಿ ನೀಡಿ ಪರಿಶೀಲನೆ ನಡೆಸಿದ್ದಾರೆ. ಡಿಜೆ ಹಳ್ಳಿ ಪೊಲೀಸ್ ಠಾಣಾ ವ್ಯಾಪ್ತಿಯಲ್ಲಿ ಘಟನೆ ನಡೆದಿದೆ.

ನಕಲೇಟ್‌ಗಳನ್ನು ಬೇರು ಸಮೇತ ಕಿತ್ತುಹಾಕಬೇಕು: ಸಚಿವೆ ಲಕ್ಷ್ಮೀ ಹೆಬ್ಬಾಳ್ಕರ್

ಉಡುಪಿ: ನಕ್ಸಲೈಟನ್ನು ಬೇರು ಸಮೇತ ಕಿತ್ತುಹಾಕಬೇಕು. ಇದು ರಾಜ್ಯ ಸರ್ಕಾರ ಮತ್ತು ಕೇಂದ್ರ ಸರ್ಕಾರದ ನಿಲುವು. ಎನ್ ಕೌಂಟರ್ ಬಗ್ಗೆ ಪರ ವಿರೋಧ ಚರ್ಚೆ ಎಲ್ಲಾ ಸಂದರ್ಭದಲ್ಲಿ ಇರುತ್ತದೆ ಎಂದು ಸಚಿವೆ ಲಕ್ಷ್ಮಿ ಹೆಬ್ಬಾಳ್ಕರ್ ಹೇಳಿದ್ದಾರೆ. ಉಡುಪಿಯಲ್ಲಿ ಸುದ್ದಿಗಾರರೊಂದಿಗೆ ಮಾತನಾಡಿದ ಅವರು, ನಕ್ಸಲ್ ವಿಕ್ರಂಗೌಡ ಎನ್‌ಕೌಂಟರ್ ಪ್ರಕರಣಕ್ಕೆ ಸಂಬಂಧಿಸಿದಂತೆ ಪ್ರತಿಕ್ರಿಯೆ ನೀಡಿದ್ದಾರೆ. ಕಾನೂನು ಪ್ರಕಾರ ಕಾನೂನು ಚೌಕಟ್ಟಿನಲ್ಲಿ ಪೊಲೀಸರು ಕ್ರಮ ಕೈಗೊಂಡಿದ್ದಾರೆ. ನಕ್ಸಲೈಟ್‌ಗಳನ್ನು ಕಟ್ಟಿ ಹಾಕಬೇಕು. ಇದು ಸರ್ಕಾರದ ನಿರ್ಧಾರ. ಕೂಂಬಿಂಗ್ ಮಾಡುವ ಸಂದರ್ಭದಲ್ಲಿ ಈ ಘಟನೆ ನಡೆದಿದೆ ಎಂದು ತಿಳಿಸಿದರು. ವಿಕ್ರಂಗೌಡ ಬಳಿ ಕೂಡ ಶಸ್ತ್ರಾಸ್ತ್ರಗಳು ಇತ್ತು. ವಿಕ್ರಂ ಗೌಡ ಒಂದು ಬಾರಿ ಫೈರಿಂಗ್ ಮಾಡಿದ್ದಾರೆ. ಪ್ರತಿ ದಾಳಿ ಮಾಡದಿದ್ದರೆ ಪೊಲೀಸರ ಪ್ರಾಣಹಾನಿ ಆಗುತ್ತಿತ್ತು. ಸರ್ಕಾರ ಕಾನೂನು ಚೌಕಟ್ಟಿನಲ್ಲಿ ಕೆಲಸ ಮಾಡಿದೆ. ಸಂಶಯ ಇದ್ದವರಿಗೆ ಮತ್ತೆ ಸ್ಪಷ್ಟನೆ ಕೊಡಲು ನಾವು ತಯಾರಿದ್ದೇವೆ. ನ್ಯಾಯಾಂಗ ತನಿಖೆಗೆ ಒತ್ತಾಯ ಕೇಳಿಬರುತ್ತಿದೆ. ನ್ಯಾಯಾಂಗ ತನಿಖೆಗೆ ಕೊಡುವುದು ಸರ್ಕಾರದ ತೀರ್ಮಾನ. ಈ ಬಗ್ಗೆ ಮುಖ್ಯಮಂತ್ರಿಗಳು ಗೃಹ ಸಚಿವರ ಬಳಿ ಮಾತನಾಡುತ್ತೇನೆ ಎಂದರು.

ದರ್ಶನ್ ಸರ್ಜರಿಗೆ ತರಾತುರಿಯಲ್ಲಿ ಪ್ಲ್ಯಾನ್

ಬೆಂಗಳೂರು: ಬೆನ್ನುನೋವಿನಗೆ ಸರ್ಜರಿ ವಿಚಾರದಲ್ಲಿ ದರ್ಶನ್ ಮನಸು ಬದಲಾಯಿಸಿದ್ದಾರಂತೆ. ಚಿಕಿತ್ಸೆಯೇ ಬೇಡ ಅಂತಿದ್ದವರು, ಆನಂತರ ಫಿಜಿಯೋ ಥೆರಪಿಗೆ ಒಪ್ಪಿಕೊಂಡರು. ಬೆಂಗಳೂರಿಗೆ ಬಂದ ನಂತರ ಸರ್ಜರಿಗೆ ನಿರಾಕರಿಸಿದವರು, ಈಗ ಶಸ್ತ್ರಚಿಕಿತ್ಸೆಗೆ ಒಪ್ಪಿಕೊಂಡಿದ್ದಾರಂತೆ. ಏಕಾಏಕಿ ಸರ್ಜರಿಗೆ ಒಪ್ಪಿಕೊಂಡಿದ್ದಕ್ಕೆ ಕಾರಣ ಜಡ್ಜ್ ಕೇಳಿದ್ದ ಆ ಖಡಕ್ ಪ್ರಶ್ನೆಯಾ? ದರ್ಶನ್ ಜೈಲಿಗೆ ವಾಪಸ್ಸು ಹೋಗೋಕೆ ಉಳಿದಿರೋದೇ 11 ದಿನ. ಆ ಒಂದೂವರೆ ವಾರದಲ್ಲಿ ಸರ್ಜರಿ ಮುಗಿದು ಹೋಗುತ್ತಾ? ತುರ್ತು ಚಿಕಿತ್ಸೆಗಾಗಿಯೇ ಹೈಕೋರ್ಟ್ ನಟ ದರ್ಶನ್‌ಗೆ 6 ವಾರಗಳ ಕಾಲ ಮಧ್ಯಂತರ ಜಾಮೀನು ಮಂಜೂರು ಮಾಡಿತ್ತು. ಚಿಕಿತ್ಸೆಗಾಗಿಯೇ ದರ್ಶನ್ ಬೆಂಗಳೂರಿಗೆ ಬಂದು ಮೂವತ್ತು ದಿನಗಳು ಮುಗಿದು ಹೋಗಿವೆ. ಒಂದೂವರೆ ವಾರ ಕಳೆದರೆ ಮತ್ತೆ ದರ್ಶನ್ ಜೈಲಿಗೆ ವಾಪಸ್ಸಾಗಬೇಕು. ಯಾವ ಉದ್ದೇಶಕ್ಕಾಗಿ ದರ್ಶನ್ ಜಾಮೀನು ಪಡೆದುಕೊಂಡು ಬೆಂಗಳೂರಿಗೆ ಬಂದರೋ, ಆ ಉದ್ದೇಶ ಇನ್ನೂ ಈಡೇರಿಲ್ಲ. ಹಾಗಂತ ನಾವ್ ಹೇಳ್ತಿಲ್ಲ. ಸ್ವತಃ ದರ್ಶನ್ ಪರ ವಕೀಲರೇ ಹೈಕೋರ್ಟಿಗೆ ತಿಳಿಸಿದ್ದಾರೆ. ದರ್ಶನ್‌ಗೆ ಇನ್ನೂ ಸರ್ಜರಿ ಆಗಿಲ್ಲ ಅನ್ನೋದನ್ನ ಒಪ್ಪಿಕೊಂಡಿದ್ದಾರೆ. ಹೌದು. ದರ್ಶನ್‌ಗೆ ಇನ್ನೂ ಶಸ್ತ್ರಚಿಕಿತ್ಸೆ ಆಗಿಲ್ಲ. ಕಾರಣ, ಅವರು ರಕ್ತದೊತ್ತಡದಿಂದ ಬಳಲ್ತಾ ಇದ್ದಾರಂತೆ. ಬಿಪಿ ಕಂಟ್ರೋಲ್‌ಗೆ ಬಾರದೇ ಇರೋ ಕಾರಣದಿಂದಾಗಿ ಇನ್ನೂ ಸರ್ಜರಿ ಮಾಡಲಾಗಿಲ್ಲವಂತೆ. ಹಾಗಂತ ಸರ್ಜರಿ ಆಗೋದೇ ಇಲ್ಲವಾ? ಈವರೆಗೂ ಅದು ಕಷ್ಟ ಕಷ್ಟ ಅಂತ ನಂಬಲಾಗಿತ್ತು. ಸರ್ಜರಿಗೆ ದರ್ಶನ್ ಮನಸು ಮಾಡದೇ ಇರೋ ಕಾರಣದಿಂದಾಗಿ, ಈ ಬಗ್ಗೆ ಅನುಮಾನ ವ್ಯಕ್ತವಾಗಿತ್ತು. ಈಗ ದರ್ಶನ್ ಸರ್ಜರಿಗೆ ಒಪ್ಪಿಕೊಂಡಿದ್ದಾರೆ ಅನ್ನೋ ಸುದ್ದಿ ಹರಿದಾಡ್ತಾ ಇದೆ. ಸರ್ಜರಿ ಆಗದೇ ಇದ್ದರೆ, ಡಬಲ್ ಸಂಕಷ್ಟ ಎದುರಾಗೋ ಕಾರಣದಿಂದಾಗಿ ಸರ್ಜರಿ ಮಾಡಿಸಿಕೊಳ್ಳೋಕೆ ಒಪ್ಪಿದ್ದಾರೆ ಎಂದು ಹೇಳಲಾಗ್ತಿದೆ. ದರ್ಶನ್‌ಗೆ ಇನ್ನೂ ಸರ್ಜರಿ ಆಗದೇ ಇರೋ ಕಾರಣದಿಂದಾಗಿ ಹೈಕೋರ್ಟ್ ನ್ಯಾಯಮೂರ್ತಿಗಳು ಪ್ರಶ್ನೆ ಮಾಡಿದ್ದರು. ತುರ್ತು ಅಂದವರು ಯಾಕೆ ತಡ ಅಂತ ಕೇಳಿದ್ದರು. ಯಾವಾಗ ಈ ಪ್ರಶ್ನೆಯನ್ನು ಜಡ್ಜ್ ಕೇಳಿದ್ರೋ, ಆಗ ಪರಿಸ್ಥಿತಿಯ ಅರಿವು ದರ್ಶನ್‌ಗೆ ಆಗಿರಬೇಕು. ಜೊತೆಗೆ ಫಿಜಿಯೋಥೆರಪಿಯಿಂದ ಇದು ಸರಿ ಆಗುವಂಥದ್ದಲ್ಲ ಅಂತ ದರ್ಶನ್ ಗಮನಕ್ಕೆ ಬಂದಿರಬೇಕು. ಹಾಗಾಗಿ ಕೆಲವೇ ದಿನಗಳಲ್ಲೇ ದರ್ಶನ್ ಸರ್ಜರಿಗೆ ಒಪ್ಪುವ ಸಾಧ್ಯತೆ ಇದೆಯಂತೆ. ಈಗಾಗಲೇ ನುರಿತ ವೈದ್ಯರನ್ನೂ ದರ್ಶನ್ ಕುಟುಂಬ ಸಂಪರ್ಕ ಮಾಡಿದ್ದಾರಂತೆ. ಜಾಮೀನು ಅವಧಿ ಉಳಿದಿರೋದು ಕೇವಲ 11 ದಿನಗಳು ಮಾತ್ರ. ಅಷ್ಟರಲ್ಲಿ ಸರ್ಜರಿ ಕುರಿತು ಮಾನ್ಯ ನ್ಯಾಯಾಲಯಕ್ಕೆ ಮತ್ತೊಂದು ಮನವಿ ಸಲ್ಲಿಸಲಾಗತ್ತೆ ಅನ್ನೋದು ಸದ್ಯಕ್ಕಿರೋ ಮಾಹಿತಿ.

ಅನಧಿಕೃತ ಹೆಸರಲ್ಲಿ ಖಾಸಗಿ ಶಾಲೆಗಳಿಂದ ಹಣ ಸುಲಿಗೆ?

ಪಟ್ಟಿಯಲ್ಲಿದ್ದ ಹಲವು ಶಾಲೆ ಹೆಸರು ಮಾಯ!

ಬೆಂಗಳೂರು: ರಾಜ್ಯದಲ್ಲಿ ಸಾವಿರಾರು ಅನಧಿಕೃತ ಖಾಸಗಿ ಶಾಲೆಗಳಿದ್ದು, ಈ ಬಗ್ಗೆ ಪಟ್ಟಿ ಮಾಡಿದ್ದ ಶಿಕ್ಷಣ ಇಲಾಖೆ ಬೆಂಗಳೂರು ದಕ್ಷಿಣ ವಿಭಾಗ ಒಂದರಲ್ಲೇ 900 ಅನಧಿಕೃತ ಶಾಲೆಗಳನ್ನು ಗುರುತು ಮಾಡಿತ್ತು. ಆದರೆ ಆ ಪಟ್ಟಿಯಲ್ಲೀಗ ಕೇವಲ ಮುನ್ನೂರು ಶಾಲೆಗಳ ಹೆಸರು ಮಾತ್ರ ಇದೆ ಎಂದು ಹೇಳಲಾಗಿದೆ. 900 ಇದ್ದ ಸಂಖ್ಯೆ 300ಕ್ಕೆ ಇಳಿಕೆಯಾಗಿದ್ದು, ಅನಧಿಕೃತ ಹೆಸರಲ್ಲಿ ಖಾಸಗಿ ಶಾಲೆಗಳಿಂದ ಅಧಿಕಾರಿಗಳು ಹಣವನ್ನು ಸುಲಿಗೆ ಮಾಡುತ್ತಿರುವ ಆರೋಪ ಕೇಳಿಬಂದಿದೆ. ಶಿಕ್ಷಣ ಇಲಾಖೆ 2023-24ನೇ ಸಾಲಿನಲ್ಲಿ ಅನಧಿಕೃತ ಶಾಲೆಗಳನ್ನು ಗುರುತಿಸಿತ್ತು. ಆ ಪೈಕಿ ಬೆಂಗಳೂರು ದಕ್ಷಿಣ ವಿಭಾಗ ಒಂದರಲ್ಲೇ 900 ಅನಧಿಕೃತ ಶಾಲೆಗಳನ್ನು ಶಿಕ್ಷಣ ಇಲಾಖೆ ಗುರುತು ಮಾಡಿತ್ತು. ಶಿಕ್ಷಣ ಇಲಾಖೆ 900 ಅನಧಿಕೃತ ಶಾಲೆಗಳ ಪಟ್ಟಿಯಿಂದ 300ಕ್ಕೆ ಇಳಿಕೆ ಮಾಡಿದ್ದು, ಹಲವು ಅನುಮಾನಗಳನ್ನು ಮೂಡಿಸಿದೆ.

ಅಧಿಕಾರಿಗಳಿಂದ ಹಣ ಸುಲಿಗೆ ಆರೋಪ

ಖಾಸಗಿ ಶಾಲೆಗಳಿಗೆ ಅನಧಿಕೃತ ಟ್ಯಾಗ್ ಲೈನ್ ಬಳಸಿ ಅಧಿಕಾರಿಗಳು ಹಣ ಸುಲಿಗೆ ಮಾಡುತ್ತಿದ್ದಾರೆ. ಯಾರು ಹಣ ಕೊಡುತ್ತಾರೆ ಅಂತಹ ಶಾಲೆಗಳನ್ನ ಅನಧಿಕೃತ ಪಟ್ಟಿಯಿಂದ ಬಿಡುಗಡೆ ಮಾಡಲಾಗುತ್ತಿದೆ ಎಂದು ಕೃಪಾ ಸಂಘಟನೆ ಅಧ್ಯಕ್ಷ ಲೋಕೇಶ್ ತಾಳಿಕಟ್ಟೆ ಆರೋಪಿಸಿದ್ದಾರೆ. ಪ್ರಸಕ್ತ ಶೈಕ್ಷಣಿಕ ವರ್ಷ ಮುಗೀಯುತ್ತಾ ಬರುತ್ತಿದೆ. ಆದರೆ ಗುರುತು ಮಾಡಿದ್ದ ಅನಧಿಕೃತ ಶಾಲೆಗಳ ಮೇಲೆ ಯಾವುದೇ ಕ್ರಮ ಕೈಗೊಂಡಿಲ್ಲ ಎಂದು ಅವರು ತಿಳಿಸಿದ್ದಾರೆ. ಅಧಿಕಾರಿಗಳು ಹಣ ಮಾಡಿಕೊಳ್ಳಲು ಅನಧಿಕೃತ ಎಂಬ ಬೋರ್ಡ್ ಬಳಕೆ ಮಾಡಿಕೊಳ್ಳುತ್ತಿದ್ದಾರೆ. ಹಣ ಪಡೆದು ಅನಧಿಕೃತ ಪಟ್ಟಿಯಿಂದ ಶಾಲೆಗಳ ಹೆಸರನ್ನು ತೆಗೆಯುತ್ತಿದ್ದಾರೆ. ಆದರೆ, ಸರ್ಕಾರ ಯಾವುದೇ ಮುಲಾಜಿಗೆ ಒಳಗಾಗದೆ ಅನಧಿಕೃತ ಶಾಲೆಗಳ ಮೇಲೆ ಕ್ರಮ ಜರಗಿಸಬೇಕು ಎಂದು ಕೃಪಾ ಸಂಘಟನೆ ಅಧ್ಯಕ್ಷ ಲೋಕೇಶ್ ತಾಳಿಕಟ್ಟೆ ಸರ್ಕಾರಕ್ಕೆ ಒತ್ತಾಯ ಮಾಡಿದ್ದಾರೆ.

ಕೃಪಾ ಸಂಘಟನೆ ಅಸಮಾಧಾನ

ಅನಧಿಕೃತ ಶಾಲೆಗಳ ಮೇಲೆ ಕ್ರಮ ಜರಗಿಸದ ಶಿಕ್ಷಣ ಇಲಾಖೆ ಅಧಿಕಾರಿಗಳ ಕಾರ್ಯವೈಖರಿಗೆ ಕೃಪಾ ಸಂಘಟನೆ ಅಸಮಾಧಾನ ವ್ಯಕ್ತಪಡಿಸಿದೆ. ಅನಧಿಕೃತ ಹೆಸರಿನಲ್ಲಿ ಖಾಸಗಿ ಶಾಲೆಗಳಿಂದ ಬಿಇಒ ಡಿಡಿಪಿಐಗಳು ಹಣ ವಸೂಲಿ ಮಾಡುತ್ತಿದ್ದಾರಾ? ಎಂದು ಕೃಪಾ ಸಂಘಟನೆ ಅಧ್ಯಕ್ಷ ಲೋಕೇಶ್ ತಾಳಿಕಟ್ಟೆ ಆರೋಪ ಮಾಡಿದ್ದಾರೆ. ಯಾಕೆಂದರೆ ಅನಧಿಕೃತ ಶಾಲೆಗಳ ಪಟ್ಟಿಯಲ್ಲಿದ್ದ ಶಿಕ್ಷಣ ಸಂಸ್ಥೆಗಳ ವಿರುದ್ಧ ಯಾವುದೇ ಕ್ರಮ ಕೈಗೊಂಡಿಲ್ಲ ಅಲ್ಲದೆ ಪಟ್ಟಿಯಲ್ಲಿದ್ದ ಶಾಲೆಗಳ ಸಂಖ್ಯೆ ಕುಡ ಗಣನೀಯ ಪ್ರಮಾಣದಲ್ಲಿ ಕಡಿಮೆಯಾಗಿದೆ.

ಬಿಮ್ಸ್ ಆಸ್ಪತ್ರೆಗೆ ದಾಖಲಾಗಿದ್ದ 7 ಮಂದಿ ಗರ್ಭಿಣಿಯರಲ್ಲಿ

ಮೂವರಿಗೆ ಇಲಿ ಜ್ವರ

ಬಳ್ಳಾರಿ: ಬಳ್ಳಾರಿ ಸರ್ಕಾರಿ ಜಿಲ್ಲಾ ಆಸ್ಪತ್ರೆ ಆಸ್ಪತ್ರೆಗೆ ದಾಖಲಾಗಿದ್ದ ಬಾಣಂತಿಯರು ಮೃತಪಟ್ಟ ಘಟನೆ ಸಾಕಷ್ಟು ಚರ್ಚೆಗೆ ಕಾರಣವಾಗಿದ್ದು, ಸರ್ಕಾರವನ್ನು ಸಂಕಷ್ಟಕ್ಕೆ ಸಿಲುಕಿಸಿದೆ. ನವೆಂಬರ್ 9 ರಂದು ಬಿಮ್ಸ್ ಆಸ್ಪತ್ರೆಗೆ ದಾಖಲಾಗಿದ್ದ ಏಳು ಮಂದಿ ಗರ್ಭಿಣಿಯರಲ್ಲಿ ನಾಲ್ವರು ಮೃತಪಟ್ಟಿದ್ದು, ಮೂವರಲ್ಲಿ ಇಲಿ ಜ್ವರ ಪತ್ತೆಯಾಗಿದೆ. ಸದ್ಯ ಆಸ್ಪತ್ರೆಯಿಂದ ಇಬ್ಬರು ಡಿಸ್ಚಾರ್ಜ್ ಆಗಿದ್ದು, ಓರ್ವ ಬಾಣಂತಿಗೆ ಚಿಕಿತ್ಸೆ ಮುಂದುವರೆದಿದೆ. ಎಂದು ಬಿಮ್ಸ್ ನಿರ್ದೇಶಕ ಡಾ.ಗಂಗಾಧರ್ ಗೌಡ ಮಾಹಿತಿ ನೀಡಿದ್ದಾರೆ.

ಏನಿದು ಪ್ರಕರಣ: ಬಳ್ಳಾರಿಯ ಸರ್ಕಾರಿ ಆಸ್ಪತ್ರೆಗೆ ಏಳು ಮಂದಿ ಗರ್ಭಿಣಿಯರು ದಾಖಲಾಗಿದ್ದರು. ಏಳೂ ಮಂದಿ ಗರ್ಭಿಣಿಯರಿಗೆ ನವೆಂಬರ್ 9 ರಂದು ಸಿಸೇರಿಯನ್ ಮಾಡಲಾಗಿತ್ತು. ಸಿಸೇರಿಯನ್ ಬಳಿಕ ಬಾಣಂತಿಯರ ಆರೋಗ್ಯದಲ್ಲಿ ಏರುಪೇರಾಗುತ್ತಿತ್ತು. ಆರೋಗ್ಯದಲ್ಲಿನ ಏರುಪೇರಿಂದ ನಾಲ್ವರು ಬಾಣಂತಿಯರು ಮೃತಪಟ್ಟಿದ್ದಾರೆ. ಇನ್ನುಳಿದ ಮೂವರಲ್ಲಿ ಇಲಿ ಜ್ವರ ಪತ್ತೆಯಾಗಿದೆ. ಇಲಿ ಜ್ವರದಿಂದ ಇಬ್ಬರು ಗುಣಮುಖರಾಗಿದ್ದು, ಒಬ್ಬರಿಗೆ ಚಿಕಿತ್ಸೆ ಮುಂದೆವರೆದಿದೆ.

ಏನಿದು ಐವಿ ದ್ರವಣ? ರೋಗಿ ಹಾಗೂ ಅಶಕ್ತರ ದೇಹದಲ್ಲಿ ನೀರು, ಸಕ್ಕರೆ ಮತ್ತು ಕ್ಷಾರ ಅಂಶ ಕಾಪಾಡಲು ರಕ್ತನಾಳದ ಮೂಲಕ ದೇಹಕ್ಕೆ ಸೇರಿಸಲಾಗುತ್ತದೆ. ನಿರ್ಜಲೀಕರಣದಿಂದ ಬಳಲುತ್ತಿರುವವರಿಗೆ ಚಿಕಿತ್ಸೆ ನೀಡಲು ಈ ದ್ರಾವಣವನ್ನೇ ಬಳಸಲಾಗುತ್ತದೆ. ನೀರು, ಗೂಕೋಸ್ (ಸಕ್ಕರೆ) ಮತ್ತು ಪೋಟ್ಯಾಷಿಯಂ, ಸೋಡಿಯಂ ಮತ್ತು ಕ್ಲೋರೈಡ್ ನಂತಹ ಎಲೆಕ್ಟ್ರೋಲೈಟ್‌ಗಳನ್ನು ಈ ದ್ರಾವಣ ಹೊಂದಿರುತ್ತದೆ. ವಾಕರಿಕೆ, ವಾಂತಿ ಮತ್ತು ಅತಿಸಾರ ನಿಯಂತ್ರಿಸಿ ರೋಗಿಯನ್ನು ಆರೋಗ್ಯ ಸ್ಥಿತಿಯಲ್ಲಿ ಇಡಲು ಈ ದ್ರಾವಣ ಸಹಕಾರಿಯಾಗಲಿದೆ. ಸದ್ಯಕ್ಕೆ ದೇಹದ ಮೇಲೆ ವ್ಯತಿರಿಕ್ತ ಪರಿಣಾಮ ಬಿರಿದ ಪರಿಣಾಮದಿಂದ ಸದ್ಯಕ್ಕೆ ಬಳಕೆಗೆ ನಿಷೇಧ ಮಾಡಲಾಗಿದೆ.

ಸಾವಿಗೆ ಕಾರಣ ರಿವಿಲ್

ನಾಲ್ವರು ಬಾಣಂತಿಯರ ಸಾವು ರಾಜ್ಯದಲ್ಲಿ ಸಾಕಷ್ಟು ಚರ್ಚೆಗೆ ಕೂಡ ಗ್ರಾಸವಾಗಿತ್ತು. ಇದರಿಂದ ಎಚ್ಚೆತ್ತ ಸರ್ಕಾರ ನವೆಂಬರ್ 14 ರಂದು ಡಾ.ಸವಿತಾ, ಡಾ. ಬಿ ಬಾಸ್ಕರ್, ಡಾ. ಟಿಆರ್ ಹರ್ಷಾ ನೇತೃತ್ವದಲ್ಲಿ ತನಿಖಾ ತಂಡವನ್ನು ರಚನೆ ಮಾಡಿ ಬಳ್ಳಾರಿ ಸರ್ಕಾರಿ ಆಸ್ಪತ್ರೆಗೆ ಕಳುಹಿಸಿತ್ತು. ಬಳ್ಳಾರಿಗೆ ಬಂದ ತನಿಖಾ ತಂಡ ಜಿಲ್ಲಾ ಸರ್ಕಾರಿ ಆಸ್ಪತ್ರೆಗೆ ಭೇಟಿ ನೀಡಿ ಬಾಣಂತಿಯರ ಚಿಕಿತ್ಸಾ ವರದಿ ಪಡೆದು ಮೆಡಿಸನ್‌ಗಳ ಸ್ಯಾಂಪಲ್ ಲ್ಯಾಬ್‌ಗಳಲ್ಲಿ ಪರಿಶೀಲನೆ ಮಾಡುವ ಮೂಲಕ ಬಾಣಂತಿಯರ ಸಾವಿಗೆ ನಿಜವಾದ ಕಾರಣವನ್ನು ಪತ್ತೆ ಮಾಡಿತ್ತು. ಬಾಣಂತಿಯರ ಸರಣಿ ಸಾವಿಗೆ ಗ್ಲೂಕೋಸ್ ಸಹಿತ ಇಂಟ್ರಾವೀನಸ್ (ಐವಿ) ದ್ರಾವಣ ಕಾರಣ ಅನ್ನೊದನ್ನ ಸ್ಪಷ್ಟವಾಗಿ ವರದಿ ನೀಡಿದೆ. ಸಿಸೇರಿಯನ್ ಬಳಿಕ ಇಂಟ್ರಾವೀನಸ್ ಬಾಣಂತಿಯರಿಗೆ ನೀಡಲಾಗಿತ್ತು. ಅದರಿಂದ ರಿಯಾಕ್ಷನ್ ಆಗಿ ಬಹು ಅಂಗಾಗಳ ವೈಫಲ್ಯದಿಂದ ಸಾವಾಗಿದೆ ಅಂತ ವರದಿ ನೀಡಲಾಗಿದೆ. ಇಂಟ್ರಾವೀನಸ್ ಗ್ಲೋಕಸ್ ಬಳಸದಂತೆ ರಾಜ್ಯ ವೈದ್ಯಕೀಯ ಸರಬರಾಜು ನಿಗಮವು, ರಾಜ್ಯದ ಎಲ್ಲ ಡಿಎಚ್‌ಒಗಳಿಗೆ ಪತ್ರ ಬರೆದಿದೆ. ಪ್ರಸ್ತುತ ಇಂಟ್ರಾವೀನಸ್ ದ್ರಾವಣವನ್ನು ಸಂಪೂರ್ಣ ಬಳಿಕೆ ನಿಷೇಧ ಮಾಡಲಾಗಿದೆ.

ನಕ್ಸಲ್ ಕೂಂಬಿಂಗ್

ಶರಣಾಗತಿಗೆ ಸೂಚನೆ, ಪ್ಯಾಕೇಜ್ ನೀಡುತ್ತೇವೆ

ಚಿಕ್ಕಮಗಳೂರು: ಪಶ್ಚಿಮಘಟ್ಟ ಪ್ರದೇಶಗಳಲ್ಲಿ ನಕ್ಸಲ್ ಚಟುವಟಿಕೆ ಕಂಡು ಬಂದ ಹಿನ್ನೆಲೆಯಲ್ಲಿ ನಕ್ಸಲ್ ನಿಗ್ರಹ ಪಡೆಯಿಂದ ಕೂಂಬಿಂಗ್ ಮುಂದುವರೆದಿದೆ. ಕರ್ನಾಟಕದ ಐವರು ನಕ್ಸಲರು ಚಿಕ್ಕಮಗಳೂರು ಜಿಲ್ಲೆಯ ಶೃಂಗೇರಿ ತಾಲೂಕಿನ ಸುತ್ತಿನಗುಡ್ಡ, ಕಿಗ್ಗಾ, ಕೆರೆಕಟ್ಟೆ ಅರಣ್ಯದಲ್ಲಿ ಓಡಾಡಿರುವ ಶಂಕೆ ವ್ಯಕ್ತವಾದ ಹಿನ್ನೆಲೆಯಲ್ಲಿ, ಹುಡಕಾಟ ನಡೆದಿದೆ. ಉಡುಪಿ, ಚಿಕ್ಕಮಗಳೂರು, ಶಿವಮೊಗ್ಗ, ದಕ್ಷಿಣ ಕನ್ನಡ, ಕೊಡಗು ಜಿಲ್ಲೆಯ ಅರಣ್ಯ ಪ್ರದೇಶದಲ್ಲಿ ತೀವ್ರ ಶೋಧ ನಡೆಸಲಾಗುತ್ತಿದೆ.

ಅರಣ್ಯದಲ್ಲಿ ಚಿಕ್ಕಮಗಳೂರು ಜಿಲ್ಲೆಯ ಕೊಪ್ಪ ತಾಲೂಕಿನ ಮುಂಡಗಾರು ಲತಾ, ಕಳಸ ತಾಲೂಕಿನ ಬಾಳೆಹೊಳೆಯ ವನಜಾಕ್ಷಿ, ದಕ್ಷಿಣ ಕನ್ನಡ ಜಿಲ್ಲೆಯ ವೇಣೂರು ಗ್ರಾಮದ ಸುಂದರಿ, ರಾಯಚೂರು ಮೂಲದ ಜಯಣ್ಣ ಮತ್ತು ಶೃಂಗೇರಿ ತಾಲೂಕಿನ ಹಿತ್ತಲಮನೆಯ ರವೀಂದ್ರ, ಐವರು ನಕ್ಸಲರ ತಂಡ ಕಾಫಿನಾಡಿನ ಕಾಡಿನಲ್ಲಿ ಅಡಗಿರುವ ಸಾಧ್ಯತೆ ಇದೆ.

ನಕ್ಸಲ್ ವನಜಾಕ್ಷಿ (66 ವರ್ಷ) ತೀವ್ರ ಅನಾರೋಗ್ಯದಿಂದ ಬಳಲುತ್ತಿದ್ದಾಳೆ. ಈಕೆ ಮೋಸ್ಟ್ ವಾಂಟೆಡ್ ನಕ್ಸಲ್ ಅಂಗಡಿ ಸುರೇಶ್ ಪತ್ನಿಯಾಗಿದ್ದಾಳೆ. ಚಿಕ್ಕಮಗಳೂರು ಜಿಲ್ಲೆಯ ಮೂಡಿಗೆರೆ ತಾಲೂಕಿನ ಅಂಗಡಿ ಗ್ರಾಮದ ಸುರೇಶ್ ಪತ್ನಿ ವನಜಾಕ್ಷಿ ಅನಾರೋಗ್ಯದಿಂದ ಬಳಲುತ್ತಿರುವ ಬಗ್ಗೆ ಕರ್ನಾಟಕದ ಪೊಲೀಸರಿಗೆ ಮಾಹಿತಿ ನೀಡಿದ್ದಾನೆ. ಹೀಗಾಗಿ, ಸರ್ಕಾರ ಶರಣಾಗುವಂತೆ ಹೇಳಿದೆ. ಎಎನ್‌ಫ್ ಅಧಿಕಾರಿಗಳು ಕಳೆದ 4 ದಿನಗಳಿಂದ ನಕ್ಸಲರಿಗಾಗಿ ಶೋಧ ಕಾರ್ಯಾಚರಣೆಯಲ್ಲಿ ತೊಡಗಿಸಿಕೊಂಡಿದ್ದಾರೆ. ಶರಣಾಗುವಂತೆ ಸರ್ಕಾರ ಸೂಚನೆಯಂತೆ ಎಎನ್‌ಫ್ ಶರಣಾಗತಿಗೆ ಮೊದಲ ಆದ್ಯತೆ ನೀಡಿದೆ. ಶರಣಾಗತಿ ಬಗ್ಗೆ ನಕ್ಸಲ್ ಸಂಬಂಧಿಕರು, ಮಾಜಿ ನಕ್ಸಲರು ಮತ್ತು ಸ್ಥಳೀಯರಿಗೆ ಪೊಲೀಸರು ಮಾಹಿತಿ ನೀಡಿದ್ದಾರೆ. ಶರಣಾದ ನಕ್ಸಲ್‌ರಿಗೆ ಸರ್ಕಾರ ನೀಡುವುದಾಗಿಯೂ ಪೊಲೀಸರು ಮಾಹಿತಿ ನೀಡಿದ್ದಾರೆ. ನಕ್ಸಲ್ ಶರಣಾಗತಿ ಕಮಿಟಿಗೂ ಶರಣಾಗಿಸುವಂತೆ ಸರ್ಕಾರ ಸೂಚನೆ ನೀಡಿದೆ.

ಅಂಗಡಿ ಸುರೇಶ್ ಸಿಕ್ಕಿದ್ದು ಹೇಗೆ?

ಇದೇ ವರ್ಷ ಫೆಬ್ರವರಿಯಲ್ಲಿ ಕಣ್ಣೂರು ಅರಣ್ಯದ ನಕ್ಸಲ್ ಕ್ಯಾಂಪ್ ಮೇಲೆ ಕಾಡಾನೆ ದಾಳಿ ನಡೆಸಿತ್ತು. ಕಾಡಾನೆ ದಾಳಿಯಿಂದ ನಕ್ಸಲ್ ಸುರೇಶ್ ಗಾಯಗೊಂಡಿದ್ದನು. ಹೀಗಾಗಿ ಸುರೇಶ್‌ಗೆ ಕೇರಳದ ಕಣ್ಣೂರು ಸರ್ಕಾರಿ ಆಸ್ಪತ್ರೆಯಲ್ಲಿ ಚಿಕಿತ್ಸೆ ಕೊಡಿಸಲಾಗುತ್ತಿತ್ತು. ವಿಚಾರ ಇಳಿದು ಆಸ್ಪತ್ರೆಗೆ ತೆರಳಿದ ಕೇರಳ ಪೊಲೀಸರು ಸುರೇಶ್‌ನನ್ನು ಬಂಧಿಸಿದ್ದಾರೆ.

ನಕಲ್‌ರಿಗೆ ಪ್ಯಾಕೇಜ್: ಪರಮೇಶ್ವರ್

ನಕ್ಸಲರಿಗೆ ಶರಣಾಗಲು ಕೇಳುತ್ತಿದ್ದೇವೆ. ಅವರ ಜೊತೆಯಲ್ಲಿ ಇರುವವರಿಗೆ ಶರಣಾಗಲು ಕೇಳುತ್ತಿದ್ದೇವೆ. ನಕ್ಸಲರು ಶರಣಾದರೆ ಪ್ಯಾಕೇಜ್ ನೀಡುತ್ತೇವೆ. ಸಾಮಾನ್ಯ ಜೀವನಕ್ಕೆ ಅನುಕೂಲ ಮಾಡುತ್ತೇವೆ ಎಂದು ಗೃಹ ಸಚಿವ ಪರಮೇಶ್ವರ್ ಹೇಳಿದರು.

ಡಿಸೆಂಬರ್ 14 ರಂದು ದತ್ತಮಾಲಾ ಧಾರಿಗಳಿಂದ ದತ್ತ ಪಾದುಕೆ ದರ್ಶನ

ಚಿಕ್ಕಮಗಳೂರು: ಚಿಕ್ಕಮಗಳೂರು ತಾಲೂಕಿನ ಚಂದ್ರದ್ರೋಣ ಪರ್ವತದಲ್ಲಿರುವ ಶ್ರೀಗುರುದತ್ತಾತ್ರೇಯ ಬಾಬಾಬುಡನ್‌ಸ್ವಾಮಿ ದರ್ಗಾ ಇನಾಂ ದತ್ತಪೀಠ ಸಂಪೂರ್ಣ ಹಿಂದೂ ಪೀಠಕ್ಕಾಗಿ ಆಗ್ರಹಿಸಿ ಭಜರಂಗದಳ ಮತ್ತು ವಿಹೆಚ್‌ಪಿ ನೇತೃತ್ವದಲ್ಲಿ 25ನೇ ವರ್ಷದ ದತ್ತಜಯಂತಿ ಆಚರಣೆಗೆ ಚಾಲನೆ ದೊರೆತಿದೆ. ಚಿಕ್ಕಮಗಳೂರು ನಗರ, ಪಟ್ಟಣಗಳಲ್ಲಿ ಕೇಸರಿ ಭಾವುಟ ಮತ್ತು ಬಂಟಿಂಗ್ಸ್ ಕಟ್ಟಿ ಅಲಂಕಾರ ಮಾಡಲಾಗುತ್ತದೆ. ಭಜರಂಗದಳ, ವಿಹೆಚ್‌ಪಿ ಹಾಗೂ ಬಿಜೆಪಿ ಕಾರ್ಯಕರ್ತರು ಮತ್ತು ಮುಖಂಡರು ಡಿಸೆಂಬರ್ 6 ರಂದು ರಾಜ್ಯದಾದ್ಯಂತ ದತ್ತಮಾಲೆ ಧಾರಣೆ ಮಾಡುತ್ತಾರೆ. ಡಿಸೆಂಬರ್ 12 ರಂದು ಅನಸೂಯಾ ಜಯಂತಿ ಮಹಿಳೆಯರಿಂದ ಸಂಕೀರ್ತನ ಯಾತ್ರೆ ನಡೆಯಲಿದೆ. ಡಿಸೆಂಬರ್ 13 ರಂದು ಚಿಕ್ಕಮಗಳೂರು ನಗರದಲ್ಲಿ ಬೃಹತ್ ಶೋಭಾಯಾತ್ರೆ ನೆರವೇರುತ್ತದೆ. ನಂತರ ಡಿಸೆಂಬರ್ 14 ರಂದು ದತ್ತಮಾಲಾ ಧಾರಿಗಳು ಗುಹೆಯಲ್ಲಿನ ದತ್ತ ಪಾದುಕೆ ದರ್ಶನ ಪಡೆಯುತ್ತಾರೆ. ಈ ದಿನ ರಾಜ್ಯದ ಮೂಲೆಗಳಿಂದ ಸಾವಿರಾರು ದತ್ತಮಾಲಾಧಾರಿಗಳು ಇಲ್ಲಿಗೆ ಆಗಮಿಸುತ್ತಾರೆ.

ಚಿಕ್ಕಮಗಳೂರು ಜಿಲ್ಲೆಯಾದ್ಯಂತ ಪೊಲೀಸರು ಹೈ ಅಲರ್ಟ್ ಆಗಿದ್ದಾರೆ. ಶ್ರೀಗುರುದತ್ತಾತ್ರೇಯ ಬಾಬಾಬುಡನ್ ಸ್ವಾಮಿ ದರ್ಗಾ ಇನಾಂ ದತ್ತಪೀಠದಲ್ಲಿ ಗೋರಿಗಳಿಲ್ಲ ಇದು ಹಿಂದೂಗಳ ಪವಿತ್ರ ದತ್ತಪೀಠ ಅನ್ನುತ್ತಿದ್ದರೇ, ಮುಸ್ಲೀಮರು ಬಾಬಾ ಬುಡನ್ ಜೊತೆ ದಾದಾಹಯಾತ್ ಖಲಂದರ್ ಸೇರಿದಂತೆ ಅವರ ಶಿಷ್ಯರ ಗೋರಿಗಳಿರುವ ಪವಿತ್ರ ಸ್ಥಳ ಎನ್ನುತ್ತಿದ್ದಾರೆ. ಹಿಂದೂ-ಮುಸ್ಲಿಂ ನಡುವಿನ ದೇವರ ಹೆಸರಿನ ಭೂ ವಿವಾದ 25 ವರ್ಷಗಳಿಂದ ಜೀವಂತವಾಗಿದೆ.

ಕಳೆದ ಗುರುವಾರ (ನ.21) ಶ್ರೀಗುರುದತ್ತಾತ್ರೇಯ ಬಾಬಾಬುಡನ್‌ಸ್ವಾಮಿ ದರ್ಗಾದ ಗುಹೆಯೊಳಗಿರುವ ಗೋರಿಗಳ ಮೇಲೆ ನ್ಯಾಯಾಲಯದ ಆದೇಶ ಉಲ್ಲಂಘನೆ ಮಾಡಿ ಇಸ್ಲಾಂ ಧರ್ಮದ ವಿರುದ್ಧವಾಗಿ ಕುಂಕುಮ ಹಚ್ಚಲಾಗಿದೆ ಎಂದು ಇಬ್ಬರು ಅರ್ಚಕರು ಸೇರಿದಂತೆ ದತ್ತಾತ್ರೇಯ ಪೀಠ ವ್ಯವಸ್ಥಾಪನಾ ಸಮಿತಿ ಸೇರಿದಂತೆ ಜಿಲ್ಲಾಡಳಿತ ವಿರುದ್ಧ ಆಕ್ರೋಶ ವ್ಯಕ್ತಪಡಿಸಿ ಪ್ರತಿಭಟನೆ ನಡೆಸಿದ್ದರು. ಇದಕ್ಕೆ ಪ್ರತಿಯಾಗಿ ಇಂದು ಹಿಂದೂ ಸಂಘಟನೆಗಳು ನ್ಯಾಯಾಲಯದ ಸೂಚನೆ ಮೇರೆಗೆ ಹಿಂದಿನ ಬಿಜೆಪಿ ಸರ್ಕಾರ ನೇಮಕ ಮಾಡಿದ್ದ ಅರ್ಚಕರಿಗೆ ಮುಸ್ಲಿಮರಿಂದ ಜೀವ ಬೆದರಿಕೆ ಹಾಕಲಾಗುತ್ತಿದೆ ಎಂಬ ಗಂಭೀರ ಆರೋಪ ಮಾಡಿದೆ. ಇನಾಂ ದತ್ತಾತ್ರೇಯ ಬಾಬಾ ಬುಡನ್ ಸ್ವಾಮಿ ದರ್ಗಾದ ಪಕ್ಕದಲ್ಲಿರುವ ಔದುಂಬರ ವೃಕ್ಷಕ್ಕೆ ಪೂಜೆ ಮಾಡದಂತೆ ಬೇಲಿ ಹಾಕಲಾಗಿದೆ ಎಂಬ ಮತ್ತೊಂದು ವಿವಾದ ಸೃಷ್ಟಿಯಾಗಿದೆ. ದತ್ತಾತ್ರೇಯರು ಇದ್ದ ಸ್ಥಳದಲ್ಲಿ ಔದುಂಬರ ಮರ ಇರುತ್ತೆ. ದತ್ತ ಪಾದುಕೆ ದರ್ಶನ ಪಡೆದವರು ವೃಕ್ಷಕ್ಕೂ ಪೂಜೆ ಮಾಡಬೇಕು. ಆದರೆ, ವೃಕ್ಷ ಇರುವ ಸ್ಥಳದಲ್ಲಿ ಗೋರಿಗಳಿರುವುದರಿಂದ ವೃಕ್ಷದ ಬಳಿ ತೆರಳದಂತೆ ಬೇಲಿ ಹಾಕಿದ್ದಾರೆ ಎಂಬ ಆರೋಪವನ್ನ ಜಿಲ್ಲಾಡಳಿತದ ಮೇಲೆ ಹಿಂದೂ ಸಂಘಟನೆಗಳು ಮಾಡುತ್ತಿವೆ.

ಮೂವರು ಬಲಿ

ಚೆನ್ನೈನಲ್ಲಿ ಸಂಭವಿಸಿದ ಮಳೆಯಿಂದಾಗಿ ವಿವಿಧೆಡೆ ಮೂವರು ಸಾವನ್ನಪ್ಪಿದ್ದಾರೆ ಎಂದು ಅಧಿಕಾರಿಗಳು ತಿಳಿಸಿದ್ದಾರೆ. ಮೃತ ಮೂವರಲ್ಲಿ ಓರ್ವ ವಲಸೆ ಕಾರ್ಮಿಕ ಮತ್ತೊಬ್ಬರು ಎಟಿಎಂನಿಂದ ಹಣ ಡ್ರಾ ಮಾಡಲು ಹೋದಾಗ, ಮತ್ತೊಬ್ಬರು ಹೆಣವಾಗಿ ತೇಲುತ್ತಿರುವುದು ಕಂಡುಬಂದಿದೆ.

ಎಲ್ಲೆಲ್ಲಿ ಎಷ್ಟು ಮಳೆ?: ಕೇಂದ್ರಾಡಳಿತ ಪ್ರದೇಶದಲ್ಲಿ ಶನಿವಾರ ಬೆಳಗ್ಗೆ 8.30ರಿಂದ ಸಂಜೆ 6ರ ವರೆಗೆ ಸುಮಾರು 10 ಸೆಂ.ಮೀ ಮಳೆ ದಾಖಲಾಗಿದೆ. ಇನ್ನೂ ಪ್ರದೇಶವಾರು ನೋಡುವುದಾದರೆ ವಿಲ್ಲುಪುರಂ ಮೈಲಾಮ್‌ನಲ್ಲಿ 498 ಎಂ.ಎಂ, ಪಾಂಡೀಚೇರಿ 469 ಎಂಎಂ, ಕೂಡ್ಲೂರೆ 179 ಎಂಎಂ, ತಿರುವಣ್ಣಾಮಲೈ ತಿರುವಣ್ಣಾಮಲೈ ಇಸ್ರೋ 176 ಎಂಎಂ, ತಿರುವಣ್ಣಾಮಲೈ ಚೆಯ್ಯರ್ 160 ಎಂಎಂ, ತಿರುವಳ್ಳುವರ್ ಆರ್ ಕೆ ಪೇಟೆ 124 ಎಂಎಂ, ತಿರುವಳ್ಳುವರ್ ಕೊಲ್ಲಪಕ್ಕಂ 120 ಎಂಎಂ ಮಳೆಯಾಗಿದೆ.

100ಕ್ಕೂ ಅಧಿಕ ಜನರ ರಕ್ಷಣೆ: ಮಳೆಯ ಅವಾಂತರದಿಂದ ಹಲವೆಡೆ ಪ್ರವಾಹ ಪರಿಸ್ಥಿತಿ ಉಂಟಾಗಿದೆ. ಪುದುಚೇರಿಯ ಕೃಷ್ಣನಗರದ ಕೆಲವು ಪ್ರದೇಶಗಳಲ್ಲಿ 5 ಅಡಿಗಳಷ್ಟು ಎತ್ತರಕ್ಕೆ ನೀರು ಹರಿಯುತ್ತಿದ್ದು, ಸುಮಾರು 500 ಮನೆಗಳು ಜಲಾವೃತವಾಗಿವೆ. ಇದರಿಂದ ಎನ್‌ಡಿಆರ್‌ಎಫ್ ಹಾಗೂ ಸ್ಥಳೀಯ ರಕ್ಷಣಾ ಪಡೆಗಳೊಂದಿಗೆ ಭಾರತೀಯ ಸೇನೆ ಬೀಡುಬಿಟ್ಟಿದ್ದು, ರಕ್ಷಣಾ ಕಾರ್ಯದಲ್ಲಿ ತೊಡಗಿವೆ. ಈವರೆಗೆ ಭಾರತೀಯ ಸೇನೆ 100ಕ್ಕೂ ಹೆಚ್ಚು ಜನರನ್ನ ರಕ್ಷಣೆ ಮಾಡಿದೆ ಎಂದು ವರದಿ ಹೇಳಿದೆ.

ಸಿಎಂ, ಡಿಸಿಎಂ ಮೇಲ್ವಿಚಾರಣೆ: ಇನ್ನೂ ಮುಖ್ಯಮಂತ್ರಿ ಎಂ.ಕೆ.ಸ್ಟಾಲಿನ್ ಮತ್ತು ಉಪ ಮುಖ್ಯಮಂತ್ರಿ ಉದಯನಿಧಿ ಸ್ಟಾಲಿನ್, ಅನುಷ್ಠಾನಗೊಳಿಸುತ್ತಿರುವ ಕ್ರಿಯಾ ಯೋಜನೆಯನ್ನು ಪರಿಶೀಲಿಸಿ, ಸ್ಥಳ ಪರಿಶೀಲನೆ ನಡೆಸಿದ್ದಾರೆ. ಪ್ರವಾಹ ಪರಿಸ್ಥಿತಿಯ ನಗ್ಗೆ ಮಾಹಿತಿ ಪಡೆಯಲು ಜಿಲ್ಲಾಧಿಕಾರಿಗಳ ಉನ್ನತಮಟ್ಟದ ಸಭೆ ಕರೆಯಲಾಗಿದೆ.

ವಿಮಾನ ನಿಲ್ದಾಣ ಸ್ಥಗಿತ: ಇನ್ನು ಭಾರಿ ಮಳೆ ಮತ್ತು ಭಾರಿ ಗಾಳಿಯ ಪರಿಣಾಮ ಮುಂಜಾಗ್ರತಾ ಕ್ರಮವಾಗಿ ಚೆನ್ನೈ ಅಂತಾರಾಷ್ಟ್ರೀಯ ವಿಮಾನ ನಿಲ್ದಾಣವನ್ನು ಸ್ಥಗಿತಗೊಳಿಸಲಾಗಿದೆ. ರೈಲು ಸೇವೆಗಳೂ ಕೂಡ ಬಹುತೇಕ ಅಸ್ತವ್ಯಸ್ಥಗೊಂಡಿದ್ದು, ದಕ್ಷಿಣ ರೈಲ್ವೆ ಸೇವೆಗಳಲ್ಲಿ ಬದಲಾವಣೆಗಳನ್ನು ಘೋಷಿಸಿದೆ.

ಹಲವು ರೈಲುಗಳ ಮಾರ್ಗ ಬದಲಾವಣೆ ಮಾಡಲಾಗಿದ್ದು, ರೈಲು ಸೇವೆ ಅಸ್ತವ್ಯಸ್ಥದಿಂದಾಗಿ ಪ್ರಯಾಣಿಕರು ಪರದಾಡುತ್ತಿದ್ದಾರೆ. ತಮಿಳುನಾಡಿನ ಹಲವಾರು ಜಿಲ್ಲೆಗಳಲ್ಲಿ ಶಾಲೆಗಳು ಮತ್ತು ಕಾಲೇಜುಗಳಿಗೆ ರಜೆ ಘೋಷಣೆ ಮಾಡಲಾಗಿದೆ. ಚೆನ್ನೈ ವಿಮಾನ ನಿಲ್ದಾಣದ ಭಾಗವು ಜಲಾವೃತವಾಗಿದ್ದು, ವಿಮಾನ ಸಂಚಾರವಿಲ್ಲದೇ ಪ್ರಯಾಣಿಕರು ಪರದಾಡುವಂತಾಗಿದೆ. ಜನವಸತಿ ಪ್ರದೇಶಗಳೇ ಜಲಾವೃತ: ಜನವಸತಿ ಅಧಿಕವಿರುವ ಪ್ರದೇಶಗಳಾದ ಮಾಂಬಳಮ್, ಕೋಡಂಬಾಕಂ, ಮಾದಿಪಕ್ಕಂ, ಕೀಳಕಟ್ಟಳೈ, ಅಶೋಕನಗರ, ನುಂಗಂಬಾಕಂ, ಆಳ್ವಾರ್‌ಪೇಟ್, ಪೆರಂಬೂರು ಹಾಗೂ ಪುರಸಾಯಿವಲ್ಕಮ್‌ಗಳಲ್ಲಿ ರಸ್ತೆ, ಮನೆಗಳಲ್ಲಿ ನೀರು ನಿಂತು ಹೆಚ್ಚುತೊಂದರೆಯಾಗಿದೆ.

ಜನರು ಮನೆಯಿಂದ ಹೊರಬರಲಾರದೇ ಸಂಕಷ್ಟ ಅನುಭವಿಸಿದರು. ನೆರೆಯ ಕೇಂದ್ರಾಡಳಿತ ಪ್ರದೇಶವಾದ ಪುದುಚೇರಿಯಲ್ಲಿ, ತಗ್ಗು ಪ್ರದೇಶಗಳಲ್ಲಿ ವಾಸಿಸುವ ಜನರನ್ನು ಸ್ಥಳಾಂತರಿಸಲಾಗಿದ್ದು, ದಕ್ಷಿಣ ರೈಲ್ವೆ ಸೇವೆಗಳಲ್ಲಿ ಬದಲಾವಣೆಗಳನ್ನು ಘೋಷಿಸಲಾಗಿದ್ದು, ಹಲವು ರೈಲುಗಳ ಮಾರ್ಗ ಬದಲಾವಣೆ ಮಾಡಲಾಗಿದೆ.

ಚೆನ್ನೈನಲ್ಲಿ ಚಂಡಮಾರುತದ ಪರಿಣಾಮ ಉಂಟಾಗಿರುವ ಪ್ರವಾಹಕ್ಕೆ ಎಟಿಎಂನಲ್ಲಿ ವಿದ್ಯುತ್ ಪ್ರವಹಿಸಿದ ವ್ಯಕ್ತಿಯೋರ್ವ ಮೃತಪಟ್ಟಿದ್ದಾನೆ. ವ್ಯಕ್ತಿಯ ದೇಹ ನೀರಿನಲ್ಲಿ ತೇಲುತ್ತಿದ್ದು, ಸ್ಥಳೀಯರು ದೇಹವನ್ನು ಹೊರತೆಗೆದರು.

ಬೀಚ್ ಪ್ರವೇಶ ನಿಷೇಧ: ಇನ್ನು ಭಾರಿ ಮತ್ತು ಚಂಡಮಾರುತದ ಪರಿಣಾಮ ಸಮುದ್ರದಲ್ಲಿ ಅಲೆಗಳು ಪ್ರಕ್ಷುಬ್ಧವಾಗಿದ್ದು ಬೀಚ್ ಗೆ ತೆರಳದಂತೆ ಜನರಿಗೆ ನಿಷೇಧ

ಮೊದಲನೇ ಪುಟದಿಂದ...

ಹೇರಲಾಗಿದೆ. ಮರೀನಾ ಮತ್ತು ಮಾಮಲ್ಲಪುರಂ ಸೇರಿದಂತೆ ಪ್ರಸಿದ್ಧ ಬೀಚ್‌ಗಳಿಗೆ ಜನಪ ಪ್ರವೇಶವನ್ನು ನಿರ್ಬಂಧಿಸಲು ಬ್ಯಾರಿಕೇಡ್‌ಗಳನ್ನು ಹಾಕ ಮುಚ್ಚಲಾಗಿದೆ. ಅಲ್ಲದೆ ಮೀನುಗಾರಿಕಾ ಸಿಬ್ಬಂದಿಗಳು ಮೀನುಗಾರಿಕೆಗಾಗಿ ಸಮುದ್ರಕ್ಕೆ ಇಳಿಯದಂತೆ ಸೂಚನೆ ನೀಡಲಾಗಿದೆ. ಇದೇ ವೇಳೆ ಮುನ್ಸಿಪಲ್ ಕಾರ್ಪೋರೇಷನ್ ಮತ್ತು ರಾಜ್ಯ ಸರ್ಕಾರದ ವಿರುದ್ಧವೂ ತಮಿಳುನಾಡು ಜನತೆ ಆಕ್ರೋಶ ವ್ಯಕ್ತಪಡಿಸುತ್ತಿದ್ದು, ಚಂಡಮಾರುತದ ಕುರಿತು ಮೊದಲೇ ಮಾಹಿತಿ ಇದ್ದರೂ ಜಿಲ್ಲಾಡಳಿತ ಮತ್ತು ರಾಜ್ಯ ಸರ್ಕಾರ ಚಂಡಮಾರುತ ಪರಿಣಾಮ ಎದುರಿಸಲು ಸರ್ಕಾರ ಯಾಕೆ ಸಿದ್ಧತೆ ಮಾಡಿಕೊಂಡಿಲ್ಲ' ಎಂದು ಪ್ರಶ್ನಿಸುತ್ತಿದ್ದಾರೆ.

ಚಳಿಗೆ ನಡುಗಿದ ಸಿಲಿಕಾನ್ ಸಿಟಿ

ಶನಿವಾರ ಇಡೀ ದಿನ ಮೋಡ ಕವಿದ ವಾತಾವರಣ ಇತ್ತು. ತಾಪಮಾನ ಕುಸಿದಿತ್ತು. ಗರಿಷ್ಠ ಉಷ್ಣಾಂಶ ಸಾಮಾನ್ಯಕ್ಕಿಂತ ಐದರಿಂದ ಆರು ಡಿಗ್ರಿ ಕುಸಿದಿದ್ದು, 22.6 ಡಿಗ್ರಿ ದಾಖಲಾಗಿತ್ತು ಎಂದು ಹವಾಮಾನ ಇಲಾಖೆ ಮಾಹಿತಿ ನೀಡಿದೆ.ಹವಾಮಾನ ಇಲಾಖೆಯ ಪ್ರಕಾರ, ಕಳೆದ ವಾರ ಸರಾಸರಿ ಗರಿಷ್ಠ ಉಷ್ಣಾಂಶ 27 ಡಿಗ್ರಿ ಸೆಲ್ಸಿಯಸ್ ಹಾಗೂ ಕನಿಷ್ಠ ಉಷ್ಣಾಂಶ 19 ಡಿಗ್ರಿ ಸೆಲ್ಸಿಯಸ್ ವರದಿಯಾಗಿದೆ. 'ಫೆಸಿಫಿಕ್ ಮಹಾಸಾಗರದಲ್ಲಿ ಮೇಲ್ಮೈ ಉಷ್ಣಾಂಶ ಕಡಿಮೆಯಾಗುವುದರಿಂದ ಹೆಚ್ಚಿನ ಚಳಿಯ ಅನುಭವವಾಗಲಿದೆ. 'ಎಲ್-ನಿನೊ' ಪರಿಸ್ಥಿತಿಯಿಂದಾಗಿ ಡಿಸೆಂಬರ್ ತಿಂಗಳಲ್ಲಿ ಅಧಿಕ ಚಳಿ ಇರಲಿದ್ದು, ಈ ಚಳಿಯ ಅನುಭವ ಜನವರಿಯಿಂದ ಮಾರ್ಚ್‌ವರೆಗೂ ಮುಂದುವರೆಯುವ ಸಾಧ್ಯತೆ ಇದೆ' ಎಂದು ಹವಾಮಾನ ತಜ್ಞರು ತಿಳಿಸಿದರು.

9 ಕೈದಿಗಳ ವಿರುದ್ಧ ಎಫ್‌ಐಆರ್

ಇದನ್ನ ಜೈಲಿನಲ್ಲಿರುವ ಕೈದಿಗಳೇ ಕಳುಹಿಸಿದ್ದಾರೆ ಎಂಬ ಅನುಮಾನ ವ್ಯಕ್ತವಾಗಿತ್ತು. ಇದೀಗ ಈ ಪ್ರಕರಣದ ಹಿಂದೆ 9 ಜನ ಕೈದಿಗಳ ಕೈವಾಡ ಇರುವುದಾಗಿ ಎಫ್‌ಐಆರ್‌ನಲ್ಲಿ ಉಲ್ಲೇಖಿಸಿದ್ದಾರೆ ಎಂದು ಪೊಲೀಸ್ ಮೂಲಗಳು ತಿಳಿಸಿವೆ.

ಜೈಲಾಧಿಕಾರಿಗಳೇ ಎತ್ತಿಕಟ್ಟಿರುವ ಆರೋಪ: ಮತ್ತೊಂದೆಡೆ ಅನಿತಾ ಅವರ ಬ್ಲ್ಯಾಕ್‌ಮೇಲ್ ಪ್ರಕರಣದ ಹಿಂದೆ ಜೈಲಾಧಿಕಾರಿಗಳೇ ಇದ್ದಾರೆ ಅನ್ನೋ ಆರೋಪವೂ ಕೇಳಿಬಂದಿದೆ. ಜೈಲಿನಲ್ಲಿ ಕಠಿಣ ನಿಯಮಗಳನ್ನು ಜಾರಿಗೊಳಿಸಿದ ಹಿನ್ನೆಲೆ ಅನಿತಾ ಅವರ ವಿರುದ್ಧ ಪಿತೂರಿ ನಡೆಸಲಾಗಿದೆ ಅನ್ನೋ ಆರೋಪ ಕೇಳಿಬಂದಿದೆ. ಈ ಬಗ್ಗೆಯೂ ತನಿಖೆ ನಡೆಯುತ್ತಿರುವುದಾಗಿ ಜೈಲಿನ ಉನ್ನತ ಮೂಲಗಳು ತಿಳಿಸಿವೆ.

ಏನಿದು ಪ್ರಕರಣ?: ಕಲಬುರಗಿ ಸೆಂಟ್ರಲ್ ಜೈಲಿನ ಅಧೀಕ್ಷಕಿ ಅನಿತಾ ಅವರ ಕಾರನ್ನು ಸ್ಫೋಟಿಸುವುದಾಗಿ ದುಷ್ಕರ್ಮಿಯೊಬ್ಬ ಆಡಿಯೋ ಸಂದೇಶ ಕಳುಹಿಸಿದ್ದ ಪ್ರಕರಣ ಇದೇ ನವೆಂಬರ್ 28ರಂದು ಬೆಳಕಿಗೆ ಬಂದಿತ್ತು. ಅನಾಮದೇಯ ವ್ಯಕ್ತಿಯಿಂದ ಕಲಬುರಗಿ ನಗರದ ಪೊಲೀಸ್ ಇನ್ಸೆಪೆಕ್ಟರ್ ಮೊಬೈಲ್‌ಗೆ ಬೆದರಿಕೆ ಸಂದೇಶ ಬಂದಿತ್ತು. ಈ ಮಾಹಿತಿಯನ್ನು ಅಧಿಕಾರಿಗಳ ಗಮನಕ್ಕೆ ತರಲಾಗಿತ್ತು. ಇದರಿಂದ ಅಲರ್ಟ್ ಆದ ಅಧಿಕಾರಿಗಳು ಕಾರನ್ನು ಸಿಸಿಟಿವಿ ಇರುವೆಡೆ ಮಾತ್ರ ಪಾರ್ಕ್ ಮಾಡುವಂತೆ ಕಾರು ಚಾಲಕನಿಗೆ ಸೂಚಿಸಿದ್ದರು.

ಕಳೆದ ಒಂದೂವರೆ ತಿಂಗಳ ಹಿಂದೆಯಷ್ಟೆ ಕಲಬುರಗಿ ಜೈಲಿಗೆ ಅನಿತಾ ಅವರು ವರ್ಗಾವಣೆಯಾಗಿ ಬಂದಿದ್ದರು. ಜೈಲಿನಲ್ಲಿ ಚಾರ್ಜ್ ತೆಗೆದುಕೊಂಡ ದಿನವೆ ಕೈದಿಗಳ ಹೈಫೈ ಲೈಫ್ ಅನಾವರಣ ಆಗಿತ್ತು. ಇದನ್ನು ಗಂಭೀರವಾಗಿ ಅವರು ಪರಿಗಣಿಸಿದ್ದರು. ಇದಾದ ಬಳಿಕ ಕಾರಾಗೃಹ ಇಲಾಖೆ ಕಟ್ಟು ನಿಟ್ಟಿನ ಕ್ರಮಕ್ಕೆ ಮುಂದಾಗಿತ್ತು. ಜೈಲಿನಲ್ಲಿ ಬೀಡಿ, ಗುಟ್ಕಾ ಸಿಗರೇಟ್ ಬಂದ್ ಮಾಡಿದ್ದರು. ಇದರಿಂದ ಕೆರಳಿದ ಕೈದಿಗಳು ಅನೀತಾ ವಿರುದ್ಧ ಪ್ರತಿಭಟನೆ ಮಾಡಿದ್ದರು.

ಕೇಜ್ರಿವಾಲ್ ಮೇಲೆ ದ್ರವ ಎಸೆತ

ಘಟನಾ ದೃಶ್ಯಾವಳಿ ವೀಡಿಯೋಗಳು ಜಾಲತಾಣದಲ್ಲಿ ಸದ್ದು ಮಾಡುತ್ತಿವೆ.

ಈ ಬೆಳವಣಿಗೆಗೆ ಪ್ರತಿಕ್ರಿಯಿಸಿದ ಎಎಪಿ, ಮಾಜಿ ಮುಖ್ಯಮಂತ್ರಿಯೊಬ್ಬರು ರಾಷ್ಟ್ರ ರಾಜಧಾನಿಯಲ್ಲಿ ಸುರಕ್ಷಿತವಾಗಿಲ್ಲದಿದ್ದರೆ, ಇನ್ನು ಜನಸಾಮಾನ್ಯರ ಗತಿ ಏನು? ಎಂದು ಪ್ರಶ್ನಿಸಿದೆ. ಕೇಜ್ರಿವಾಲ್ ಅವರು ತಮ್ಮ ಭದ್ರತಾ ಸಿಬ್ಬಂದಿ ಹಿಂದೆ ನಿಂತಿರುವ ಜನರತ್ತ ಕೈಬೀಸುತ್ತಿದ್ದ ವೇಳೆ ಅವರ ಬಳಿಗೆ ಬಂದ ವ್ಯಕ್ತಿಯೊಬ್ಬ ಮಾಜಿ ಸಿಎಂ ಮೇಲೆ ದ್ರವ ಎರಚಿದ್ದಾನೆ. ತಕ್ಷಣ ಭದ್ರತಾ ಸಿಬ್ಬಂದಿ ಆತನನ್ನು ತಡೆದರು. ನಂತರ ಕೇಜ್ರಿವಾಲ್ ಮತ್ತು ಅವರ ಜೊತೆಗಿದ್ದ ಭದ್ರತಾ ಸಿಬ್ಬಂದಿ ಮುಖ ಒರೆಸಿಕೊಳ್ಳುತ್ತಿರುವುದು ವಿಡಿಯೋದಲ್ಲಿ ಸೆರೆಯಾಗಿದೆ. ಅದೇ ಪ್ರದೇಶದ ನಿವಾಸಿಯಾಗಿರುವ ಲಿಕ್ವಿಡ್ ಎರಚಿದ ವ್ಯಕ್ತಿಯನ್ನು ಸ್ಥಳೀಯ ಪೊಲೀಸ್ ಠಾಣೆಗೆ ಕರೆದೊಯ್ಯಲಾಗಿದೆ ಎಂದು ಅಧಿಕಾರಿಯೊಬ್ಬರು ತಿಳಿಸಿದ್ದಾರೆ.

ಇನ್ನೂ ಮತ್ತೊಬ್ಬ ಆಪ್ ನಾಯಕ ಸೌರಭ್ ಭಾರದ್ವಾಜ್ ಮಾತನಾಡಿ, ಈ ದಾಳಿಯ ಹಿಂದೆ ಬಿಜೆಪಿ ಕೈವಾಡವಿದೆ. ದೆಹಲಿಯಲ್ಲಿ ಕಾನೂನು ಮತ್ತು ಸುವ್ಯವಸ್ಥೆ ಕುಸಿದಿದೆ ಮತ್ತು ಕೇಂದ್ರ ಸರ್ಕಾರ ಮತ್ತು ಗೃಹ ಸಚಿವರು ಏನನ್ನೂ ಮಾಡುತ್ತಿಲ್ಲ ಎಂದು ಆರೋಪಿಸಿದ್ದಾರೆ.

ಹೊಸವರ್ಷಕ್ಕೆ ಖಾಕಿ ಅಲರ್ಟ್

ಈ ಮಾಹಿತಿ ಆಧರಿಸಿ ಬೆಂಗಳೂರು ಸಿಸಿಬಿ ಪೊಲೀಸರು, ನಗರದ ಪ್ರತಿಷ್ಠಿತ ಹೋಟೆಲ್‌ಗಳು, ಹೊರವಲಯದ ಫಾರಂ ಹೌಸ್‌ಗಳು, ರೆಸಾರ್ಟ್‌ಗಳ ಮೇಲೆ ತೀವ್ರ ನಿಗಾವಹಿಸಿದ್ದಾರೆ. ಅಷ್ಟೇ ಅಲ್ಲದೇ, ಏರ್‌ಪೋರ್ಟ್‌ಗಳು, ರೈಲ್ವೇ ನಿಲ್ದಾಣಗಳು, ಬಸ್ ನಿಲ್ದಾಣಗಳು, ಬೇರೆ ರಾಜ್ಯಗಳಿಂದ ನಗರಕ್ಕೆ ಬರುವ ರಾಷ್ಟ್ರೀಯ ಹೆದ್ದಾರಿಗಳಲ್ಲಿ ಗಮನ ಹರಿಸುವಂತೆ ಹಿರಿಯ ಅಧಿಕಾರಿಗಳು ಸೂಚಿಸಿದ್ದಾರೆ. ಇದರ ಜೊತೆಗೆ ಹೊಸ ವರ್ಷಾಚರಣೆಗೆ ಈಗಾಗಲೇ ಬುಕ್ಕಿಂಗ್ ಕೂಡ ಓಪನ್ ಆಗಿದ್ದು, ಈ ನಿಟ್ಟಿನಲ್ಲಿ ಪೊಲೀಸರು ಸಿದ್ಧತೆ ನಡೆಸಿದ್ದಾರೆ. ನ್ಯೂ ಇಯರ್ ವೇಳೆ ಯಾವುದೇ ನಿಯಮ ಉಲ್ಲಂಘನೆ ಆಗದಂತೆ ಗೈಡ್‌ಲೈನ್ಸ್ ಬಿಡುಗಡೆಗೆ ಸಿದ್ಧತೆ ನಡೆಸಿದ್ದಾರೆ.

9ರಿಂದ ಬೆಳಗಾವಿ ಅಧಿವೇಶನ

ಊಟದ ಖರ್ಚಿಗೆ 2.80 ಕೋಟಿ ವೆಚ್ಚ!

ಇನ್ನು ಈ ಸಂಧರ್ಭದಲ್ಲಿ ಸಚಿವ, ಶಾಸಕ, ಅಧಿಕಾರಿಗಳು ಹಾಗೂ ಸಿಬ್ಬಂದಿಗಳ ಊಟದ ಖರ್ಚಿಗೆ 2.80 ಕೋಟಿ ವೆಚ್ಚ, ಗಣ್ಯರು ತಂಗುವ ಸ್ಥಳಗಳಲ್ಲಿ ಇಂಟರ್‌ನೆಟ್, ದೂರವಾಣಿಗೆ 44 ಲಕ್ಷ, ವಾಹನಗಳಿಗೆ ಇಂಧನಕ್ಕೆ 45 ಲಕ್ಷ ರೂ. ಖರ್ಚಾಗಲಿದೆ.

ಕಟ್ಟಡಗಳ ಹೂವಿನ ಅಲಾಂಕಾರಕ್ಕೆ ಲಕ್ಷಾಂತರ ರೂ. ಖರ್ಚು!

ಅಧಿವೇಶನದ ವೇಳೆ ತುರ್ತು ಬಾಡಿಗೆ ವಾಹನಗಳಿಗೆ 25 ಲಕ್ಷ, ವಾಹನ ಚಾಲಕರಿಗೆ ವಸತಿಗೆ 20 ಲಕ್ಷ, 15 ಲಕ್ಷ ರೂ. ಕಟ್ಟಡಗಳನ್ನು ಹೂವಿನಿಂದ ಅಲಂಕರಿಸಲು ಶುಚಿಗೊಳಿಸುವಿಕೆ, ಬಿಸಿನೀರಿನ ವ್ಯವಸ್ಥೆಗಳು ಮತ್ತು ಲೇಖನ ಸಾಮಗ್ರಿಗಳಿಗೆ ಹೆಚ್ಚುವರಿಯಾಗಿ 25 ಲಕ್ಷ ರೂ. ವ್ಯಯಿಸಬೇಕಾಗುತ್ತದೆ.

ಒಟ್ಟು 13 ಕೋಟಿ ವೆಚ್ಚದ ಪ್ರಸ್ತಾವನೆ: ಜಿಲ್ಲಾ ತರಬೇತಿ ಕೇಂದ್ರದಲ್ಲಿ ಕರ್ತವ್ಯ ನಿರ್ವಹಿಸುತ್ತಿರುವ ಸರ್ಕಾರಿ ವಾಹನ ಚಾಲಕರ ವೆಚ್ಚಕ್ಕಾಗಿ ಎಸ್‌ವಿಎಸ್ ಮುಂಭಾಗದ ಸಾಂಸ್ಕೃತಿಕ ಕಾರ್ಯಕ್ರಮಗಳಿಗೆ 15 ಲಕ್ಷ ರೂ., ಅಧಿವೇಶನ ಮಾಹಿತಿ ಕೈಪಿಡಿಗಳು ಮತ್ತು ವಿವಿಧ ಗುರುತಿನ ಚೀಟಿಗಳಿಗೆ 4 ಲಕ್ಷ ರೂ ಖರ್ಚು, ಇತರೆ ವೆಚ್ಚಗಳು ಸೇರಿದಂತೆ ಒಟ್ಟು 13 ಕೋಟಿ ವೆಚ್ಚದ ಪ್ರಸ್ತಾವನೆಯನ್ನು ಬೆಳಗಾವಿ ಜಿಲ್ಲಾಧಿಕಾರಿಗಳು ಸರ್ಕಾರಕ್ಕೆ ಸಲ್ಲಿಕೆ ಮಾಡಿದ್ದಾರೆ.

ಆಸ್ತಿ ತೆರಿಗೆ ಪಾವತಿಗೆ ನೀಡಿದ್ದ ಒಟಿಎಸ್ ಗಡೆವು ಅಂತ್ಯ

ಇತ್ತ ಅವಕಾಶ ಕೊಟ್ಟರೂ ತೆರಿಗೆ ಕಟ್ಟದ ಶೇ 40 ರಷ್ಟು ತೆರಿಗೆದಾರರಿಗೆ ಬಿಸಿ ಮುಟ್ಟಿಸಲು ಪಾಲಿಕೆ ತಯಾರಿ ನಡೆಸಿದೆ. ಡಿಸೆಂಬರ್ 1 ದುಪ್ಪಟ್ಟು ದಂಡದ ಜೊತೆಗೆ ತೆರಿಗೆ ವಸೂಲಿ ಮಾಡಲು ಬಿಬಿಎಂಪಿ ಮುಂದಾಗಿದ್ದು, ಬಾಕಿ ತೆರಿಗೆಗೆ ಬಾಕಿಯಷ್ಟೇ ದಂಡ ಕೂಡ ಬೀಳಲಿದೆ. ನೂರಕ್ಕೆ ನೂರರಷ್ಟು ದಂಡ ವಸೂಲಿ ಮಾಡಲು ಬಿಬಿಎಂಪಿ ಮುಂದಾಗಲಿದ್ದು ಜೊತೆಗೆ ಡಿಸೆಂಬರ್ ತಿಂಗಳಲ್ಲಿ ಮೂರು ಹಂತದಲ್ಲಿ ನೋಟೀಸ್ ನೀಡಲಿದ್ದು, ಮೊದಲ ನೋಟೀಸ್‌ಗೆ ಪಾವತಿಸಿದರೆ ದಂಡ ಮಾತ್ರ ವಸೂಲಿ ಆಗಲಿದೆ.

ಎರಡನೇ ನೋಟೀಸ್‌ಗೆ ಪಾವತಿಸಿದರೆ ದಂಡದ ಜೊತೆಗೆ ಮೂಲ ಬಾಕಿ ತೆರಿಗೆಗೆ ಶೇ 15 ರಷ್ಟು ಬಡ್ಡಿ ಬೀಳಲಿದೆ. ಮೂರನೇ ನೋಟೀಸ್‌ನಲ್ಲಿ ಪಾವತಿಸಿದರೆ ದಂಡದ ಜೊತೆಗೆ ಮೂಲ ಬಾಕಿಗೆ ಶೇ 25 ರಷ್ಟು ಬಡ್ಡಿ ವಸೂಲಿ ಆಗಲಿದೆ. ಇದಲ್ಲದೆ ಮೂರು ನೋಟೀಸ್‌ಗೂ ತೆರಿಗೆ ಪಾವತಿಸದಿದ್ದರೆ ಆಸ್ತಿ ಮುಟ್ಟುಗೋಲಿಗೆ ಕೋರ್ಟ್ ಮೊರೆ ಹೋಗಲಿದೆ. ಇದುವರೆಗೆ 3,751ಕೋಟಿ ರೂಪಾಯಿಯಷ್ಟೇ ಬಾಕಿ ವಸೂಲಿ ಮಾಡಿರುವ ಪಾಲಿಕೆ, 4 ಕೋಟಿ ರೂ. ಟಾರ್ಗೆಟ್ ರೀಚ್ ಮಾಡಲು ಸಾಧ್ಯವಾಗಿಲ್ಲ. ಸದ್ಯ ಯಾರೆಲ್ಲ ಇನ್ನೂ ಆಸ್ತಿ ತೆರಿಗೆ ಕಟ್ಟಿಲ್ಲ ಅವರಿಗೆ ದಂಡ ವಿಧಿಸುವುದರ ಜೊತೆಗೆ ಹಣ ವಸೂಲಿ ಮಾಡುವುದಾಗಿ ಬಿಬಿಎಂಪಿ ಕಮಿಷನರ್ ತುಷಾರ್ ಗಿರಿನಾಥ್ ಹೇಳಿದ್ದರು.

ಆಸ್ತಿ ತೆರಿಗೆ ಪಾವತಿ ಮಾಡದ ಕಾರಣಕ್ಕಾಗಿ ಈವರೆಗೆ 6381 ವಾಣಿಜ್ಯ ಮಳಿಗೆಗಳಿಗೆ ಬೀಗ ಹಾಕಿ ಸೀಜ್ ಮಾಡಲಾಗಿತ್ತು. ಜತೆಗೆ ಅತಿ ಹೆಚ್ಚಿನ ಪ್ರಮಾಣದ ಆಸ್ತಿ ತೆರಿಗೆ ಬಾಕಿ ಉಳಿಸಿಕೊಂಡ ವಸತಿ ಹಾಗೂ ಇನ್ನಿತರೆ ಆಸ್ತಿಗಳ ಮಾಲೀಕರ 82 ಸಾವಿರ ಬ್ಯಾಂಕ್ ಖಾತೆಯನ್ನು ಬಿಬಿಎಂಪಿಯ ಬ್ಯಾಂಕ್ ಖಾತೆಗೆ ಜೋಡಣೆ ಮಾಡಲಾಗಿತ್ತು.

ಒಟ್ಟಿನಲ್ಲಿ ಬಾಕಿ ಆಸ್ತಿ ತೆರಿಗೆ ಉಳಿಸಿಕೊಂಡು ಕಟ್ಟಡ ಮಾಲೀಕರ ಮೇಲೆ ಬ್ರಹ್ಮಾಸ್ತ್ರ ಪ್ರಯೋಗಕ್ಕೆ ಪಾಲಿಕೆ ಸಿದ್ಧತೆ ನಡೆಸಿದೆ. ಒಟಿಎಸ್ ಮೂಲಕ ತೆರಿಗೆ ಕಟ್ಟಲು ಅವಕಾಶ ನೀಡಿದರೂ ಕೂಡ ನಿರ್ಲಕ್ಷ ವಹಿಸಿದ ತೆರಿಗೆದಾರರಿಗೆ ಪಾಲಿಕೆ ಬಿಸಿ ಮುಟ್ಟಿಸಲಿದೆ.

ಮುಡಾ ಹಗರಣ ಬಗೆದಷ್ಟು ಬಯಲು! ಒಂದಲ್ಲ ಎರಡಲ್ಲ ಬರೋಬ್ಬರಿ 55 ಸೈಟ್ ಅಕ್ರಮ!

ಇದೇ ಜಾಗವನ್ನ ವಶಪಡಿಸಿಕೊಂಡಿದ್ದ ಮುಡಾ ಅಧಿಕಾರಿಗಳು, 1462 ಜನರ ಬದಲಿಗೆ ಕೆಥಡ್ರಲ್ ಸೊಸೈಟಿಗೆ 55 ಸೈಟ್ ನೀಡಿದ್ದಾರಂತೆ. ಈಗ ಪರಿಹಾರಕ್ಕಾಗಿ ಅಂದು ಸೈಟ್ ಪಡೆದ 1462 ಜನರು ಹೋರಾಟ ನಡೆಸುತ್ತಿದ್ದಾರೆ.

300 ಹೊಸ ಖಾಸಗಿ ಲೇಔಟ್‌ಗಳಿಗೆ ಅನುಮತಿ ನೀಡಿದ ಮುಡಾ

ಒಂದು ಕಡೆಯಲ್ಲಿ ಮುಡಾ ಹಗರಣದ ತನಿಖೆ ಚುರುಕೊಂಡಿದ್ದು, ಹಗರಣ ಜಾಲವನ್ನ ಬೇಧಿಸುತ್ತಿದ್ದಾರೆ. ಈ ಮಧ್ಯೆ 300 ಹೊಸ ಖಾಸಗಿ ಲೇಔಟ್‌ಗಳಿಗೆ ಮುಡಾ ಸಭೆಯಲ್ಲಿ ಅನುಮತಿ ನೀಡಲಾಗಿದೆ ಎಂದು ಬಿಜೆಪಿ ಶಾಸಕ ಶ್ರೀವತ್ಸ ನಿನ್ನೆ ಹೇಳಿದ್ದಾರೆ. ಲೋಕಾಯುಕ್ತ ಅಧಿಕಾರಿಗಳ ತನಿಖೆ ನಡುವೆ ಶನಿವಾರ ಮೈಸೂರು ನಗರಾಭಿವೃದ್ಧಿ ಪ್ರಾಧಿಕಾರದ ಸಭೆ ಮಾಡಲಾಗಿದೆ. ಮುಡಾ ಪ್ರಭಾರ ಅಧ್ಯಕ್ಷ ಲಕ್ಷ್ಮೀಕಾಂತ ರೆಡ್ಡಿ ಅಧ್ಯಕ್ಷತೆಯಲ್ಲಿ ಸಭೆ ಮಾಡಲಾಗಿದ್ದು, ನಗರಾಭಿವೃದ್ಧಿ ಪ್ರಾಧಿಕಾರದ ಸದಸ್ಯರು ಭಾಗಿಯಾಗಿದ್ದರು. ಸಭೆ ಬಳಿಕ ಮಾಧ್ಯಮದವರೊಂದಿಗೆ ಮಾತನಾಡಿದ ಶಾಸಕ ಶ್ರೀವತ್ಸ, ಸಭೆಯಲ್ಲಿ 50:50 ಅನುಪಾತದ ಬಗ್ಗೆ ಮಹತ್ವದ ಚರ್ಚೆಯಾಗಿಲ್ಲ. ಹೊಸ ಲೇಔಟ್‌ಗಳ ಅನುಮತಿ ಬಗ್ಗೆ ಚರ್ಚಿಸಿ ಒಪ್ಪಿಗೆ ನೀಡಿದ್ದೇವೆ. ದೇಸಾಯಿ ಆಯೋಗದ ವರದಿ ಆಧಾರದ ಮೇಲೆ 50-50 ವಿಚಾರದಲ್ಲಿ ಮುಂದಿನ ಕ್ರಮ ಕೈಗೊಳ್ಳಲಿದ್ದಾರೆ ಎಂದು ಮಾಹಿತಿ ನೀಡಿದ್ದಾರೆ.

50:50 ಅನುಪಾತದಲ್ಲಿ ಹಂಚಿಕೆಯಾಗಿದ್ದ ಸೈಟ್‌ಗಳ ಲೆಕ್ಕ ಸಿಕ್ಕಿಲ್ಲ

ಚಾಮರಾಜ ಕಾಂಗ್ರೆಸ್ ಶಾಸಕ ಹರೀಶ್ ಗೌಡ ಪ್ರತಿಕ್ರಿಯಿಸಿದ್ದು, 50:50 ಅನುಪಾತದಲ್ಲಿ ಹಂಚಿಕೆಯಾಗಿದ್ದ ಸೈಟ್‌ಗಳ ಲೆಕ್ಕ ಸಿಕ್ಕಿಲ್ಲ. ಅಕ್ರಮ ಸೈಟ್, ಸಕ್ರಮ ಸೈಟ್ ಬೇರ್ಪಡಿಸುವುದೇ ಕಷ್ಟವಾಗಿದೆ. ಕಳೆದ ಸಭೆಯಲ್ಲಿ 4 ಸಾವಿರ ಸೈಟ್ ಬಗ್ಗೆ ಮಾಹಿತಿ ಕಲೆಹಾಕಿದ್ದೆ. ಈಗ ಆ ಸಂಖ್ಯೆಯು ಇನ್ನೂ ಹೆಚ್ಚಳವಾಗುತ್ತಿದೆ

ಕನ್ನಡ ರಾಜ್ಯೋತ್ಸವ - ನಿತ್ಯೋತ್ಸವ ಸಂಭ್ರಮಾಚರಣೆ

ಮೈಸೂರು: ಶಾಸ್ತ್ರೀಯ ಕನ್ನಡ ಅತ್ಯುನ್ನತ ಅಧ್ಯಯನ ಕೇಂದ್ರ, ಭಾರತೀಯ ಭಾಷಾ ಸಂಸ್ಥಾನದ ಪ್ರಿವ್ಯೂ ಥಿಯೇಟರ್‌ನಲ್ಲಿ ಶಾಸ್ತ್ರೀಯ ಕನ್ನಡ ಅತ್ಯುನ್ನತ ಅಧ್ಯಯನ ಕೇಂದ್ರವು ಆಯೋಜಿಸಿದ್ದ ಆಯೋಜಿಸಲಾಗಿದ್ದ 'ಕನ್ನಡ ರಾಜ್ಯೋತ್ಸವ - ನಿತ್ಯೋತ್ಸವ' ಸಂಭ್ರಮಾಚರಣೆಯನ್ನು ಭಾರತೀಯ ಭಾಷಾ ಸಂಸ್ಥಾನದ ನಿರ್ದೇಶಕರಾದ ಪ್ರೊ.ಶೈಲೇಂದ್ರ ಮೋಹನ್ ಅವರು ಉದ್ಘಾಟಿಸಿದರು.

ಕಾರ್ಯಕ್ರಮದ ಅಧ್ಯಕ್ಷತೆ ವಹಿಸಿದ್ದ ಪ್ರೊ.ಶೈಲೇಂದ್ರ ಮೋಹನ್ ಅವರು ಮಾತನಾಡಿ ಇದೊಂದು ಕರ್ನಾಟಕದ ಸಂಸ್ಕೃತಿ ಮತ್ತು ಭಾಷೆಯ ಸಾರವನ್ನು ಪ್ರತಿಬಿಂಬಿಸುವ ಮಹತ್ವದ ಕಾರ್ಯಕ್ರಮವಾಗಿದೆ. ಅವರು ಶಾಸ್ತ್ರೀಯ ಕನ್ನಡ ಅತ್ಯುನ್ನತ ಅಧ್ಯಯನ ಕೇಂದ್ರವು ತನ್ನ ದೂರದೃಷ್ಟಿಯ ನೆಲೆಯಲ್ಲಿ ವರ್ಷವಿಡೀ ಕನ್ನಡ ಸಾಹಿತ್ಯ ಮತ್ತು ಸಂಸ್ಕೃತಿ ಕುರಿತು ವೈವಿಧ್ಯಮಯ ವಿಷಯಗಳನ್ನು ಚರ್ಚಿಸುವ 52 ವೆಬಿನಾರ್ ಉಪನ್ಯಾಸಗಳನ್ನು ವಿವಿಧ ವಿದ್ವಾಂಸರುಗಳಿಂದ ಸರಣಿಯೋಪಾದಿಯಲ್ಲಿ ಹಮ್ಮಿಕೊಂಡಿರುವುದಕ್ಕೆ ಶ್ಲಾಘಿಸಿದರು. ಈ ಪ್ರಯತ್ನವು ಪ್ರಾದೇಶಿಕ ಭಾಷಾ ಪರಂಪರೆಯನ್ನು ಸಂರಕ್ಷಿಸುವ ಮತ್ತು ಅಭಿವೃದ್ಧಿಪಡಿಸುವ ಬದ್ಧತೆಗೆ ಸಾಕ್ಷಿಯಾಗಿದೆ ಎಂದರು.

ಪ್ರೊ. ಮೋಹನ್ ಅವರು ಭಾರತೀಯ ಭಾಷೆಗಳ ಬೆಳವಣಿಗೆಗೆ ಬೆಂಬಲ ನೀಡುತ್ತಿರುವ ಭಾರತೀಯ ಭಾಷಾ ಸಂಸ್ಥಾನದ ಕಾರ್ಯವೈಖರಿಗಳ ಬಗ್ಗೆ ವಿವರಿಸುತ್ತಾ. ಸಂಸ್ಥೆಯ, ಶಾಸ್ತ್ರೀಯ ಕನ್ನಡ ಅತ್ಯುನ್ನತ ಅಧ್ಯಯನ ಕೇಂದ್ರದ ಶೈಕ್ಷಣಿಕ ಸಂಶೋಧಕರು ಮತ್ತು ಬಾಹ್ಯ ವಿದ್ವಾಂಸರು ಸಿದ್ಧಪಡಿಸಿದ 22 ಸಂಶೋಧನಾ ಕೃತಿಗಳನ್ನು ಬಿಡುಗಡೆಗೆ ಸಿದ್ಧವಾಗಿದೆ. ಇವು ಕನ್ನಡ ಸಾಹಿತ್ಯಕ್ಕೆ ಒಂದು ಮೈಲಿಗಲ್ಲಾಗಲಿವೆ ಎಂಬ ವಿಚಾರವನ್ನು ತಿಳಿಸಿದರು.

ಭಾರತೀಯ ಭಾಷಾ ಸಂಸ್ಥಾನದ ನಿರ್ದೇಶಕರು ಕನ್ನಡದ ಶ್ರೀಮಂತ ಸಾಹಿತ್ಯ ಪರಂಪರೆಯ ಕುರಿತು ಮಾತನಾಡಿ, 2008 ರಲ್ಲಿ ಪಂಪ, ರನ್ನ, ಪೊನ್ನ ಒಳಗೊಂಡಂತೆ ಮುಂತಾದ ಕವಿಗಳು ಮತ್ತು ಬರಹಗಾರರ ಕೊಡುಗೆಗಳನ್ನು ಆಧರಿಸಿ ಕನ್ನಡ ಶಾಸ್ತ್ರೀಯ ಭಾಷೆಯಾಗಿ ಗುರುತಿಸಿಕೊಂಡಿದ್ದನ್ನು ಸ್ಮರಿಸಿದರು. ಭಾಷೆಯನ್ನು ಗೌರವಿಸುವ, ಸಂರಕ್ಷಿಸುವ ಮತ್ತು ಬೆಳೆಸುವ ಮಹತ್ವವನ್ನು ಕುರಿತು ಹೇಳುತ್ತಾ, ಭಾಷೆಯ ಸಾಂಸ್ಕೃತಿಕ ಮತ್ತು ಸಾಹಿತ್ಯಿಕ ತೇಜಸ್ಸನ್ನು ಭವಿಷ್ಯದ ಮುಂದಿನ ಪೀಳಿಗೆಗೆ ಸ್ಫೂರ್ತಿದಾಯಕವಾಗಿ ತಲುಪಿಸುವ ಜವಾಬ್ದಾರಿ ನಮ್ಮೆಲ್ಲರ ಮೇಲಿದೆ ಎಂದರು. ಮೈಸೂರು ವಿಶ್ವವಿದ್ಯಾನಿಲಯದ ವಿಶ್ರಾಂತ ಪ್ರಾಧ್ಯಾಪಕರುರಾದ ಪ್ರೊ. ಶುಭಚಂದ್ರ ಅವರು ಮಾತನಾಡಿ ನಾಡನ್ನು ಆಳಿದ ರಾಜಮನೆತನಗಳನ್ನು ಹೆಸರಿಸುತ್ತಾ ಕನ್ನಡಕ್ಕೆ ಅವರು ನೀಡಿದ ಸೇವೆ ಮತ್ತು ಕೊಡುಗೆಗಳನ್ನು ಉದಾಹರಣೆಗಳೊಂದಿಗೆ ವಿವರಿಸಿದರು. ಕರ್ನಾಟಕವು ಸರ್ವ ಜನಾಂಗಗಳ ಶಾಂತಿಯ ತೋಟವಾಗಲು ಕನ್ನಡಕ್ಕೆ, ಕನ್ನಡಿಗರೊಂದಿಗೆ ಕನ್ನಡೇತರ ಕವಿಗಳು ಮತ್ತು ಲೇಖಕರ ಕೊಡುಗೆ ಅಪಾರ ಎನ್ನುತ್ತಾ, ದ.ರಾ. ಬೇಂದ್ರೆ, ಪು.ತಿ.ನರಸಿಂಹಾಚಾರ್, ಡಿ.ಎಲ್.ನರಸಿಂಹಾಚಾರ್, ನಾ.ಕಸ್ತೂರಿ ಮುಂತಾದವರ ಕನ್ನಡ ಸೇವೆಗಳನ್ನು ಸ್ಮರಿಸಿದರು. ಅಂತೆಯೇ ಕನ್ನಡಿಗರು ಕನ್ನಡ ಭಾಷೆ, ಸಂಸ್ಕೃತಿಯನ್ನು ಉಳಿಸಿ ಬೆಳೆಸುವಲ್ಲಿ ಬದ್ಧತೆಯನ್ನು ಮೆರೆಯಬೇಕು ಎಂದರು.

ಭಾ.ಭಾ.ಸಂ. ಶಾಸ್ತ್ರೀಯ ಕನ್ನಡ ಅತ್ಯುನ್ನತ ಅಧ್ಯಯನ ಕೇಂದ್ರದ ಯೋಜನಾ ನಿರ್ದೇಶಕರಾದ ಪ್ರೊ. ಎನ್.ಎಂ. ತಳವಾರ್ ಅವರು ಮಾತನಾಡಿ ಕನ್ನಡ ನಿತ್ಯೋತ್ಸವ ವಿಚಾರ ಕೇವಲ ಕಲ್ಪನೆಯಲ್ಲ; ಇದು ವಾಸ್ತವ! ಕನ್ನಡ ನಿತ್ಯ ಮಾತ್ರವಲ್ಲ; ಅದು ಸತ್ಯವೂ ಹೌದು! ಇದನ್ನೇ ರಾಷ್ಟ್ರಕವಿ ಕುವೆಂಪು ಆದಿಯಾಗಿ ಕೆ.ಎಸ್.ನಿಸಾರ್ ಅಹಮದ್ ಒಳಗೊಂಡಂತೆ ಹಲವು ಕವಿಗಳು ಪ್ರತಿಪಾದಿಸಿದ್ದಾರೆ. ಈ ನಿಟ್ಟಿನಲ್ಲಿ ಕನ್ನಡಿಗರು ಕನ್ನಡಮ್ಮನ ಕೈಂಕರ್ಯವನ್ನು ಮೆರೆಯುವಲ್ಲಿ ಔದಾರ್ಯತೆಯನ್ನು ತೋರುವ ಇಚ್ಛಾಶಕ್ತಿಯನ್ನು ಬೆಳೆಸಿಕೊಳ್ಳಬೇಕಾಗಿದೆ ಎಂದರು.ಈ ಸಂದರ್ಭದಲ್ಲಿ ಸಂಭ್ರಮಾಚರಣೆಯ ಪ್ರಯುಕ್ತ ಏರ್ಪಡಿಸಲಾಗಿದ್ದ ವಿವಿಧ ಸಾಂಸ್ಕೃತಿಕ ಕಾರ್ಯಕ್ರಮಗಳು ಮತ್ತು ದೇಶಿ ಆಟೋಟ ಸ್ಪರ್ಧೆಗಳ ವಿಜೇತರಿಗೆ ಬಹುಮಾನ ಮತ್ತು ಫಲಕಗಳನ್ನು ಅತಿಥಿಗಳು ವಿತರಿಸಿದರು. ಕಾರ್ಯಕ್ರಮದಲ್ಲಿ ಭಾ.ಭಾ.ಸಂ. ನ ಶಾಸ್ತ್ರೀಯ ಭಾಷೆಗಳ ಸಂಯೋಜಕರಾದ ಡಾ. ಎಲ್.ಆರ್. ಪ್ರೇಮ್ ಕುಮಾರ್ ಕಾರ್ಯಕ್ರಮದಲ್ಲಿ ಉಪಸ್ಥಿತರಿದ್ದರು.

ಭತ್ತ ಕಟಾವು ಯಂತ್ರಗಳಿಗೆ ದರ ನಿಗಧಿ

ಮೈಸೂರು: ಮೈಸೂರು ಜಿಲ್ಲೆಯಲ್ಲಿ 2024-25 ನೇ ಸಾಲಿನ ಮುಂಗಾರು ಹಂಗಾಮಿನಲ್ಲಿ ಭತ್ತ ಹಾಗೂ ರಾಗಿ ಕಟಾವಿಗೆ ರೈತರು ಯಂತ್ರಗಳನ್ನು ಬಾಡಿಗೆಗೆ ಪಡೆಯಲು ಯಂತ್ರಗಳ ಬಾಡಿಗೆ ದರವನ್ನು ನಿಗಧಿ ಪಡಿಸಲಾಗಿರುತ್ತದೆ. ಅದರಂತೆ ಚೈನ್ ಮಾದರಿ ಭತ್ತದ ಕಟಾವು ಯಂತ್ರಕ್ಕೆ ಪ್ರತಿ ಗಂಟೆಗೆ ರೂ.2500, ಟೈರ್ ಗ್ರೀಪ್ ಮಾದರಿ ಭತ್ತದ ಕಟಾವು ಯಂತ್ರಕ್ಕೆ ಪ್ರತಿ ಗಂಟೆಗೆ ರೂ.2000, ಟೈರ್ (ಸಾಮಾನ್ಯ) ಮಾದರಿ ಭತ್ತದ ಕಟಾವು ಯಂತ್ರಕ್ಕೆ ಪ್ರತಿ ಗಂಟೆಗೆ 1800 ಹಾಗೂ ರಾಗಿ ಕಟಾವು ಯಂತ್ರಕ್ಕೆ ಪ್ರತಿ ಗಂಟೆಗೆ ರೂ. 2900 ಅನ್ನು ನಿಗಧಿ ಪಡಿಸಲಾಗಿದೆ ಎಂದು ಸಹಾಯಕ ಕೃಷಿ ನಿರ್ದೇಶಕರು ಪ್ರಕಟಣೆಯಲ್ಲಿ ತಿಳಿಸಿದ್ದಾರೆ.

ಮಿಮಿಕ್ರಿ, ಹಾಸ್ಯ ಕಾಮಿಡಿ ಕಲೋತ್ಸವ

ಮೈಸೂರು: ಕರ್ನಾಟಕ ವಸ್ತು ಪ್ರದರ್ಶನ ಪ್ರಾಧಿಕಾರದ ಆವರಣದಲ್ಲಿ ನಾಡಹಬ್ಬ ಮೈಸೂರು ದಸರಾ ಅಂಗವಾಗಿ ಡಿಸೆಂಬರ್ 1 ರಂದು ಸಂಜೆ 5.30 ಗಂಟೆಗೆ ಕರ್ನಾಟಕ ವಸ್ತು ಪ್ರದರ್ಶನ ಪ್ರಾಧಿಕಾರದ ಆವರಣದ ಪಿ.ಕಾಳಿಂಗರಾವ್ ಗಾನಮಂಟಪ ವೇದಿಕೆಯಲ್ಲಿ ಮಿಮಿಕ್ರಿ, ಹಾಸ್ಯ ಕಾಮಿಡಿ ಕಲೋತ್ಸವ ಕಾರ್ಯಕ್ರಮವನ್ನು ಆಯೋಜಿಸಲಾಗಿದೆ.

ಸಹಾಯಧನಕ್ಕಾಗಿ ಅರ್ಜಿ

ಮೈಸೂರು: ಕರ್ನಾಟಕ ಕುರಿ ಮತ್ತು ಉಣ್ಣೆ ಅಭಿವೃದ್ಧಿ ನಿಗಮ ನಿಯಮಿತದ ವತಿಯಿಂದ 2024-25 ನೇ ಸಾಲಿನ ಗಿರಿಜನ ಉಪ ಯೋಜನೆ ಅಡಿಯಲ್ಲಿ ಪರಿಶಿಷ್ಟ ಪಂಗಡ-13 ಘಟಕಗಳಿಗೆ (10+10) ಕುರಿ, ಮೇಕೆ ಘಟಕಗಳ ಶೇಕಡ 90% ರೂ.59400 ಸಹಾಯಧನಕ್ಕಾಗಿ ಅರ್ಹರಿಂದ ಅರ್ಜಿ ಆಹ್ವಾನಿಸಲಾಗಿದೆ. ಬೆಂಗಳೂರಿನ ಕರ್ನಾಟಕ ಕುರಿ ಮತ್ತು ಉಣ್ಣೆ ಅಭಿವೃದ್ಧಿ ನಿಗಮ ನಿಯಮಿತದ ಕಚೇರಿಯಲ್ಲಿ ನೋಂದಾಯಿಸಿರುವ ಕುರಿ ಮತ್ತು ಉಣ್ಣೆ ಉತ್ಪಾದಕರ ಸಹಕಾರ ಸಂಘಗಳಲ್ಲಿ ಸದಸ್ಯರಾಗಿರುವ ಹಾಗೂ ಈ ಹಿಂದಿನ ವರ್ಷಗಳಲ್ಲಿ ಮತ್ತು ಪಶು ವೈದ್ಯಕೀಯ ಸೇವಾ ಇಲಾಖೆಯಿಂದ ಅಥವಾ ಕರ್ನಾಟಕ ಕುರಿ ಮತ್ತು ಉಣ್ಣೆ ಅಭಿವೃದ್ಧಿ ನಿಗಮದಿಂದ ಇದೇ ಉದ್ದೇಶಕ್ಕಾಗಿ ಸಹಾಯಧನ ಸೌಲಭ್ಯ ಪಡೆಯದೆ ಇರುವ ಪರಿಶಿಷ್ಟ ಪಂಗಡ ವರ್ಗದ ಆಸಕ್ತ ಸದಸ್ಯರುಗಳು ಅರ್ಜಿಯನ್ನು ಸಲ್ಲಿಸಬಹುದು. ಕುರಿ ಮತ್ತು ಉಣ್ಣೆ ಉತ್ಪಾದಕರ ಸಹಕಾರ ಸಂಘಗಳಲ್ಲಿ ಸದಸ್ಯತ್ವ ಹೊಂದಿರುವವರು ತಮ್ಮ ವ್ಯಾಪ್ತಿಯ ಅಧ್ಯಕ್ಷರು ಅಥವಾ ಕಾರ್ಯದರ್ಶಿಯವರಿಂದ ಅರ್ಜಿಗಳನ್ನು ಪಡೆದು, ಭರ್ತಿ ಮಾಡಿದ ಅರ್ಜಿಗಳನ್ನು ಚಾಮುಂಡಿಪುರಂನ ಕರ್ನಾಟಕ ಕುರಿ ಮತ್ತು ಉಣ್ಣೆ ಅಭಿವೃದ್ಧಿ ನಿಗಮ ನಿಯಮಿತದ ಸಹಾಯಕ ನಿರ್ದೇಶಕರ ಕಚೇರಿಗೆ ಡಿಸೆಂಬರ್ 5 ರ ಒಳಗೆ ಸಲ್ಲಿಸಬೇಕು. ಹೆಚ್ಚಿನ ಮಾಹಿತಿಗಾಗಿ ಕರ್ನಾಟಕ ಕುರಿ ಮತ್ತು ಉಣ್ಣೆ ಅಭಿವೃದ್ಧಿ ನಿಗಮ ನಿಯಮಿತದ ಸಹಾಯಕ ನಿರ್ದೇಶಕರ ಮೊ. ಸಂ:9845623137 ಸಂಪರ್ಕಿಸಬಹುದು ಎಂದು ಕರ್ನಾಟಕ ಕುರಿ ಮತ್ತು ಉಣ್ಣೆ ಅಭಿವೃದ್ಧಿ ನಿಗಮ ನಿಯಮಿತದ ಸಹಾಯಕ ನಿರ್ದೇಶಕರು ಪ್ರಕಣೆಯಲ್ಲಿ ತಿಳಿಸಿದ್ದಾರೆ.

ಇಂಡಿಯಾ ಬುಕ್ ಆಫ್ ರೆಕಾರ್ಡ್‌ಗೆ ಸೇರ್ಪಡೆ

ಮೈಸೂರು: ನಗರದ ಇಬ್ಬರು ವಿದ್ಯಾರ್ಥಿಗಳ ವಿಶಿಷ್ಟ ಸಾಧನೆಗೆ ಇಂಡಿಯಾ ಬುಕ್ ಆಫ್ ರೆಕಾರ್ಡ್ಸ್ ಮನ್ನಣೆ ನೀಡಿದೆ. ವಿಜಯನಗರದ ರಾಷ್ಟ್ರೋತ್ಥಾನ ವಿದ್ಯಾಕೇಂದ್ರದ ಈ ಇಬ್ಬರು ವಿದ್ಯಾರ್ಥಿಗಳು ತಮ್ಮ ವಿಶಿಷ್ಟ ಸಾಧನೆ ಮೂಲಕ ಇಂಡಿಯಾ ಬುಕ್ ಆಫ್ ರೆಕಾರ್ಡ್ಸ್‌ನಲ್ಲಿ ಸ್ಥಾನ ಪಡೆಯುವ ಮೂಲಕ ನಗರಕ್ಕೆ ಹೆಮ್ಮೆ ತಂದಿದ್ದಾರೆ. ಭಗವದ್ಗೀತೆಯ 12 ನೇ ಅಧ್ಯಾಯದ 20 ಶ್ಲೋಕಗಳನ್ನು ಕೇವಲ 1 ನಿಮಿಷ ಮತ್ತು 24 ಸೆಕೆಂಡುಗಳಲ್ಲಿ ಪಠಿಸುವ ಮೂಲಕ ಏಳನೇ ತರಗತಿಯ ವಿದ್ಯಾರ್ಥಿ (ದ್ರೋಣ) ಭವಿಶ್ ಗೌಡ ಜೆ ಇಂಡಿಯಾ ಬುಕ್ ಆಫ್ ರೆಕಾರ್ಡ್ಸ್ ಗೆ ಪ್ರವೇಶ ಪಡೆದಿದ್ದಾರೆ. ಶಾಲೆಯ ಇನ್ನೋರ್ವ ವಿದ್ಯಾರ್ಥಿ, ಏಳನೇ ತರಗತಿಯ ಸಮೃದ್ಧ್ ಎಂಕೆ, (ದ್ರೋಣ) ವಿಷ್ಣು ಸಹಸ್ರನಾಮದ 108 ಶ್ಲೋಕಗಳನ್ನು 5 ನಿಮಿಷ, 2 ಸೆಕೆಂಡುಗಳು ಮತ್ತು 19 ಮಿಲಿಸೆಕೆಂಡ್ಗಳಲ್ಲಿ ಪಠಿಸುವ ಮೂಲಕ ದಾಖಲೆ ನಿರ್ಮಿಸಿದ್ದಾರೆ. ಶಾಲೆಯ ಪ್ರಾಂಶುಪಾಲರು, ಬೋಧಕ ಮತ್ತು ಬೋಧಕೇತರ ಸಿಬ್ಬಂದಿ ಹಾಗೂ ಆಡಳಿತ ಮಂಡಳಿಯವರು ಈ ಇಬ್ಬರೂ ವಿದ್ಯಾರ್ಥಿ ಸಾಧಕರನ್ನು ಅಭಿನಂದಿಸಿದ್ದಾರೆ. ಈ ಇಬ್ಬರು ವಿದ್ಯಾರ್ಥಿಗಳ ಸಾಧನೆ-ದಾಖಲೆ ಶಾಲೆಯಲ್ಲಿ ವಿದ್ಯಾರ್ಥಿಗಳಿಗೆ ಸೃಷ್ಟಿಸಲಾಗುತ್ತಿರುವ ಅವಕಾಶ ಹಾಗು ನೀಡಲಾಗುತ್ತಿರುವ ಅತ್ಯುತ್ತಮ ಶಿಕ್ಷಣಕ್ಕೆ ಉದಾಹರಣೆ ಎಂದು ಪ್ರಾಂಶುಪಾಲ ಶಿವರಾಜ್ ತಿಳಿಸಿದ್ದಾರೆ.

ಪೋಡಿಗೆ ವಿದ್ಯುತ್ ದೀಪ ಅಳವಡಿಸಲು ಮುಂದಾದ ಸರ್ಕಾರ

ಚಾಮರಾಜನಗರ: ಶತ ಶತಮಾನಗಳಿಂದ ವಿದ್ಯುತ್ ದೀಪ ಕಂಡಿರದ ಅರಣ್ಯದೊಳಗಿನ ಪೋಡುಗಳಿಗೆ ಇದೀಗ ವಿದ್ಯುತ್ ದೀಪ ಕಾಣುವ ಭಾಗ್ಯ ಬರುವಂತಾಗಿದೆ. ಚಾಮರಾಜನಗರ ಜಿಲ್ಲೆಯ ಯಳಂದೂರು ತಾಲ್ಲೂಕಿನಲ್ಲಿರುವ ಬಿಳಿಗಿರಿರಂಗನಬೆಟ್ಟದ ಪುರಾಣಿ ಪೋಡಿನಲ್ಲಿ ಶತ ಶತಮಾನಗಳಿಂದ ವಿದ್ಯುತ್ ದೀಪ ಇಲ್ಲದೆ ಅಲ್ಲಿನ ನಿವಾಸಿಗಳು ವಾಸ ಮಾಡುತ್ತಿದ್ದರು. ವಿದ್ಯುತ್ ದೀಪ ಅಳವಡಿಕೆಗೆ ಹಾಗೂ ವಿದ್ಯುತ್ ಕಂಬಗಳನ್ನು ಹಾಕಲು ಅರಣ್ಯ ಇಲಾಖೆಯ ಕಠಿಣ ಕಾನೂನು ತೊಡಕ್ಕಾಗಿತ್ತು. ಪ್ರಸ್ತುತ ಅರಣ್ಯ ಇಲಾಖೆಯ ಕಾನೂನು ಸಡಲಿಕೆ ಆಗಿರುವ ಹಿನ್ನಲೆಯಲ್ಲಿ ಪುರಾಣಿ ಪೋಡಿಗೆ ವಿದ್ಯುತ್ ದೀಪ ಅಳವಡಿಸಲು ರಾಜ್ಯ ಸರ್ಕಾರ ಇದೀಗ ಮುಂದಾಗಿದೆ. ಶನಿವಾರ ಬೆಳಗ್ಗೆ ಚಾಮರಾಜನಗರ ಜಿಲ್ಲಾ ಉಸ್ತುವಾರಿ ಸಚಿವ ಕೆ. ವೆಂಕಟೇಶ್, ಕೊಳ್ಳೇಗಾಲ ಶಾಸಕ ಎ.ಆರ್. ಕೃಷ್ಣಮೂರ್ತಿ, ಗುಂಡ್ಲುಪೇಟೆ ಶಾಸಕ ಹೆಚ್.ಎಂ. ಗಣೇಶ್ ಪ್ರಸಾದ್ ರವರುಗಳು ಚೆಸ್ಕಾಂ ಅಧಿಕಾರಿಗಳೊಂದಿಗೆ ಪುರಾಣಿ ಪೋಡಿಗೆ ವಿದ್ಯುತ್ ದೀಪ ಅಳವಡಿಸುವ ಕಾರ್ಯಕ್ಕೆ ಚಾಲನೆ ನೀಡಿದರು. ಬಳಿಕ ಮಾತನಾಡಿದ ಸಚಿವ ಕೆ.ವೆಂಕಟೇಶ್, ತಮ್ಮ ಕಾಲಾವಧಿಯಲ್ಲಿ ಜಿಲ್ಲೆಯ ವಿದ್ಯುತ್ ದೀಪ ಇಲ್ಲದ ಪೋಡುಗಳಿಗೆ ವಿದ್ಯುತ್ ದೀಪ ಅಳವಡಿಸುತ್ತಿರುವುದು ಸಂತಸ ತಂದಿದೆ, ಬಿಳಿಗಿರಿರಂಗನಬೆಟ್ಟದ ಎಲ್ಲಾ ಪೋಡುಗಳಿಗೆ ವಿದ್ಯುತ್ ದೀಪ ಮತ್ತು ಸಂಪರ್ಕ ಕಲ್ಪಿಸಲಾಗುವುದು ಎಂದರು.

ದಾಸರು ಸಾಹಿತ್ಯದ ಅಶ್ವಿನಿ ದೇವತೆ ದಾಸರು ಖ್ಯಾತಿ

ವಿಜಯಪುರ: ಕನ್ನಡ ಭಾಷೆಯ ಪ್ರಸಿದ್ಧ ಕೀರ್ತನೆಕಾರರಾದ ಕನಕದಾಸರು ಹಾಗೂ ಪುರಂದರದಾಸರು ಕರ್ನಾಟಕ ಸಂಗೀತಕ್ಕೆ ನೀಡಿದ ಕಾಣಿಕೆ ಅತ್ಯಮೂಲ್ಯವಾಗಿದೆ ಎಂದು ದಾಸ ಸಾಹಿತ್ಯದಲ್ಲಿ 250ಕ್ಕೂ ಹೆಚ್ಚು ದಾಸರುಗಳು ಕಂಡುಬಂದರು ಕನಕದಾಸರು ಹಾಗೂ ಪುರಂದರ ದಾಸರಷ್ಟು ಖ್ಯಾತಿ ಗಳಿಸಿದವರು ಮತ್ತಾರು ಇಲ್ಲವೆಂದು ಶರಣ ಸಾಹಿತ್ಯ ಪರಿಷತ್ತಿನ ಜಿಲ್ಲಾ ಅಧ್ಯಕ್ಷರಾದ ಚಂದ್ರಶೇಖರ್ ಹಡಪದ್‌ರವರು ತಿಳಿಸಿದರು. ಇಲ್ಲಿನ ಸರ್ಕಾರಿ ಪದವಿ ಪೂರ್ವ ಕಾಲೇಜಿನಲ್ಲಿ ಕನ್ನಡ ಸಾಹಿತ್ಯ ಪರಿಷತ್ತಿನ ಟೌನ್ ಘಟಕದ ವತಿಯಿಂದ ಏರ್ಪಡಿಸಲಾಗಿದ್ದ ಕನಕದಾಸರ ಜಯಂತಿ ಹಾಗೂ ಪ್ರತಿಭಾ ಪುರಸ್ಕಾರ ಕಾರ್ಯಕ್ರಮದಲ್ಲಿ ಕನಕದಾಸರ ಕುರಿತು ಉಪನ್ಯಾಸ ನೀಡಿ ಮಾತನಾಡುತ್ತಿದ್ದರು.

ನಿವೃತ್ತ ಶಿಕ್ಷಕರಾದ ಕೆಎಚ್ ಚಂದ್ರಶೇಖರ್ ರವರು ಮಾತನಾಡಿ ಕನಕದಾಸರು ಭಾಮಿನಿ ಷಟ್ಪದಿಯಲ್ಲಿ ರಚಿತವಾಗಿರುವ ರಾಮಧಾನ್ಯ ಚರಿತ್ರೆ ಈ ಕೃತಿಯಲ್ಲಿ ಧನಿಕರ ಆಹಾರ ಧಾನ್ಯ ಅಕ್ಕಿ ಹಾಗೂ ಕೆಳವರ್ಗದವರ ಆಹಾರ ಧಾನ್ಯವೆಂದು ಪರಿಭಾವಿಸಲಾಗಿರುವ ರಾಗಿಯ ನಡುವಿನ ಸಂಭಾಷಣೆಯ ಮೂಲಕ ರಾಗಿ ಹೇಗೆ ತನ್ನ ಔನ್ನತಿಯನ್ನು ಸಾಬೀತುಪಡಿಸುತ್ತದೆ ಎಂದು ತಿಳಿಸುತ್ತಾ ಈ ಕೀರ್ತನೆ ಎಂದಿಗೂ ರಾಗಿ ರಾಮಧಾನ್ಯವೆಂಬ ಹೆಸರು ಪಡೆಯುತ್ತದೆ ಎಂದು ತಿಳಿಸಿದರು. ಏರ್ಪಡಿಸಿದ್ದ ಪ್ರಬಂಧ ಸ್ಪರ್ಧೆಯಲ್ಲಿ ಪ್ರಥಮ ಬಹುಮಾನವನ್ನು ಕರಿಷ್ಮಾ ಪಡೆದಿದ್ದು, ದ್ವಿತೀಯ ಬಹುಮಾನ ಚಂದನ ಪಡೆದು, ಸಮಾಧಾನಕರ ಬಹುಮಾನವನ್ನು ಗಂಗೋತ್ರಿ ಪಡೆದುಕೊಂಡಳು. ಕನ್ನಡ ಭಾಷೆಯಲ್ಲಿ ಹೆಚ್ಚಿನ ಅಂಕಗಳಿಸಿದ ಸಿಆರ್ ಸಹನಾ, ಕಿರಣ್, ಎಲ್ ರಕ್ಷಿತಾ, ಮಾನಸ ರವರುಗಳನ್ನು ಪುರಸ್ಕರಿಸಲಾಯಿತು.

ಈ ಕಾರ್ಯಕ್ರಮದಲ್ಲಿ ಕನ್ನಡ ಸಾಹಿತ್ಯ ಪರಿಷತ್ತಿನ ಟೌನ್ ಘಟಕದ ಅಧ್ಯಕ್ಷರಾದ ಜೆಎನ್ ಶ್ರೀನಿವಾಸ್ ರವರು ಪ್ರಸ್ತಾವಿಕ ನುಡಿ ನುಡಿದರು.

ಸಮಾಜ ಕಲ್ಯಾಣ ಇಲಾಖೆ ವಿನೂತನ ಯೋಜನೆ

ಚಾಮರಾಜನಗರ: ಸಮಾಜ ಕಲ್ಯಾಣ ಇಲಾಖೆಯ ವಿದ್ಯಾರ್ಥಿನಿಲಯಗಳು ಹಾಗೂ ವಸತಿ ಶಾಲೆಗಳಲ್ಲಿ ಪ್ರತಿನಿತ್ಯ ವಿದ್ಯಾರ್ಥಿಗಳಿಗೆ ನೀಡುವ ಉಪಹಾರ ಊಟದ ವ್ಯವಸ್ಥೆಯನ್ನು ಸಾರ್ವಜನಿಕರು ಮುಕ್ತವಾಗಿ ವೀಕ್ಷಿಸಲು, ಪರಿಶೀಲಿಸಲು ಹಾಗೂ ಸಲಹೆ ನೀಡುವ ಅದ್ಭುತ ವ್ಯವಸ್ಥೆಗೆ ಚಾಮರಾಜನಗರದಲ್ಲಿ ಚಾಲನೆ ನೀಡಲಾಗಿದೆ.

ಭಾರತ ದೇಶದಲ್ಲೇ ಪ್ರಥಮ ಪ್ರಯತ್ನವಾಗಿ ಸಮಾಜ ಕಲ್ಯಾಣ ಇಲಾಖೆಯ ವಿದ್ಯಾರ್ಥಿನಿಲಯಗಳು ಹಾಗೂ ವಸತಿ ಶಾಲೆಗಳಲ್ಲಿ ವಿತರಿಸಲಾಗುವ ಊಟ ಉಪಹಾರದ ವ್ಯವಸ್ಥೆಯನ್ನು ಜಾಲತಾಣದ ಮೂಲಕ ಸಾರ್ವಜನಿಕರು ವೀಕ್ಷಿಸುವ ವಿನೂತನ ಯೋಜನೆ ಅನುಷ್ಠಾನಕ್ಕಾಗಿ ಪೈಲೆಟ್ ಜಿಲ್ಲೆಗಳಾಗಿ ಚಾಮರಾಜನಗರ ಹಾಗೂ ಬೀದರ್ ಆಯ್ಕೆಯಾಗಿದೆ.

ವಿದ್ಯಾರ್ಥಿನಿಲಯಗಳು, ವಸತಿ ಶಾಲೆಗಳಲ್ಲಿ ಪ್ರತಿನಿತ್ಯ ನೀಡುತ್ತಿರುವ ತಿಂಡಿ, ಊಟದ ವಿವರಗಳನ್ನು ಎಕ್ಸ್ ಖಾತೆಯಲ್ಲಿ ಅಪ್ ಲೋಡ್ ಮಾಡುವ ಸಾರ್ವಜನಿಕವಾಗಿ ವೀಕ್ಷಿಸುವ ಅಧಿಕೃತ ಜಾಲತಾಣವನ್ನು ಸಮಾಜ ಕಲ್ಯಾಣ ಇಲಾಖೆ ಸಚಿವರಾದ ಡಾ. ಹೆಚ್.ಸಿ. ಮಹದೇವಪ್ಪ ಅವರು ಪಶುಸಂಗೋಪನೆ, ರೇಷ್ಮೆ ಸಚಿವರು ಹಾಗೂ ಜಿಲ್ಲಾ ಉಸ್ತುವಾರಿ ಸಚಿವರಾದ ಕೆ. ವೆಂಕಟೇಶ್ ಹಾಗೂ ಇನ್ನಿತರ ಗಣ್ಯರ ಸಮ್ಮುಖದಲ್ಲಿ ಇಂದು ಚಾಮರಾಜನಗರದ ಜಿಲ್ಲಾ ಪಂಚಾಯತ್ ಕೆಡಿಪಿ ಸಭಾಂಗಣದಲ್ಲಿ ಬಿಡುಗಡೆ ಮಾಡಿದರು.

ವಿದ್ಯಾರ್ಥಿನಿಲಯಗಳು, ವಸತಿ ಶಾಲೆಗಳಲ್ಲಿ ನೀಡುತ್ತಿರುವ ಬೆಳಗಿನ ಉಪಹಾರ, ಮಧ್ಯಾಹ್ನದ ಉಪಹಾರ ಹಾಗೂ ರಾತ್ರಿ ಊಟದ ಫೋಟೋಗಳನ್ನು ಅಪ್‌ಲೋಡ್ ಮಾಡಿ ಸಾರ್ವಜನಿಕರ ವೀಕ್ಷಣೆಗೆ ಅನಾವರಣಗೊಳಿಸಲಾಗಿದೆ. ವಿದ್ಯಾರ್ಥಿಗಳಿಗೆ ನೀಡುತ್ತಿರುವ ಸೌಲಭ್ಯಗಳನ್ನು ಪೋಷಕರು ಸೇರಿದಂತೆ ಸಾರ್ವಜನಿಕರು ವೀಕ್ಷಣೆ ಮಾಡಲು ಪಾರದರ್ಶಕದ ವ್ಯವಸ್ಥೆಯನ್ನು ಕಲ್ಪಿಸಲಾಗಿದೆ.

ತಿಂಡಿ ಮತ್ತು ಊಟದ ಗುಣಮಟ್ಟ, ಹಾಸ್ಟೆಲ್ ಮತ್ತು ವಸತಿ ನಿಲಯಗಳ ಶುಚಿತ್ವ, ಬಯೋಮೆಟ್ರಿಕ್ ಹಾಜರಾತಿ ಎಲ್ಲವನ್ನು ಸಾರ್ವಜನಿಕ ವೀಕ್ಷಣೆಗೆ ಮುಕ್ತಗೊಳಿಸಲಾಗಿದೆ. ಸರ್ಕಾರದಿಂದ ನಡೆಸಲಾಗುತ್ತಿರುವ ವಸತಿ ಶಾಲೆಗಳು ಮತ್ತು ವಿದ್ಯಾರ್ಥಿನಿಲಯಗಳಲ್ಲಿ ಉತ್ತಮ ಗುಣಮಟ್ಟದ ಊಟ ಮತ್ತು ವಿದ್ಯಾರ್ಥಿಗಳ ಕಲ್ಯಾಣ ಕಾರ್ಯಕ್ರಮಗಳ ಪಾರದರ್ಶಕತೆ, ಜವಾಬ್ದಾರಿಯನ್ನು ಸಾರ್ವಜನಿಕರಿಗೆ ತಿಳಿಸುವ ನೂತನ ಪ್ರಯತ್ನವಾಗಿದೆ.

ಚಾಮರಾಜನಗರ ಜಿಲ್ಲೆಯಲ್ಲಿ 22 ವಸತಿ ಶಾಲೆಗಳು ಮತ್ತು 56 ವಿದ್ಯಾರ್ಥಿನಿಲಯಗಳಿವೆ. ಸಂಬಂಧಪಟ್ಟ ವಾರ್ಡನ್‌ಗಳು ಪ್ರತಿನಿತ್ಯ ಊಟ ತಿಂಡಿ ನೀಡುತ್ತಿರುವ ಫೋಟೋಗಳನ್ನು ಅಪ್ ಲೋಡ್ ಮಾಡುವ ಜವಾಬ್ದಾರಿ ಹೊಂದಿದ್ದಾರೆ. ಪೋಷಕರು, ಪಾಲಕರು ಯಾವುದೇ ಸಂದರ್ಭದಲ್ಲಿ ವಿದ್ಯಾರ್ಥಿಗಳಿಗೆ ನೀಡುತ್ತಿರುವ ಆಹಾರದ ವಿವರಗಳನ್ನು ನೋಡಬಹುದಾಗಿದೆ.

ಸಾರ್ವಜನಿಕವಾಗಿ ಲಭ್ಯವಾಗುವಂತೆ ಇಲಾಖೆಯು ವೆಬ್‌ಸೈಟ್ ಅನ್ನು ಎಕ್ಸ್ ಖಾತೆ ರೂಪಿಸಿದೆ. ಈ ಜಾಲತಾಣದ ಮೂಲಕ ಪ್ರತಿನಿತ್ಯದ ವಿವರಗಳನ್ನು ಒಂದೇ ಜಾಲತಾಣದಲ್ಲಿ ವೀಕ್ಷಿಸಲು ಅವಕಾಶ ಕಲ್ಪಿಸಲಾಗಿದೆ. ಸಮಾಜ ಕಲ್ಯಾಣ ಇಲಾಖೆಯ ಕೇಂದ್ರ ಕಚೇರಿಯಿಂದ ಈ ಜಾಲತಾಣವನ್ನು ಮೇಲುಸ್ತುವಾರಿ ಮಾಡಲಾಗುತ್ತದೆ. ಸಮಾಜ ಕಲ್ಯಾಣ ಇಲಾಖೆಯ ವಿದ್ಯಾರ್ಥಿಗಳ ಕ್ಷೇಮಾಭಿವೃದ್ಧಿ ಮತ್ತು ಹೊಸ ಉತ್ಕೃಷ್ಟತೆಯ ಪಾರದರ್ಶಕತೆಯನ್ನು ಸರ್ಕಾರಿ ಸಂಸ್ಥೆಗಳ ಮೂಲಕ ಹೆಚ್ಚಿನ ಜವಾಬ್ದಾರಿಯನ್ನು ವಿಸ್ತರಿಸುವ ಪದ್ಧತಿ ಹೊಂದಿದೆ. ಜಾಲತಾಣ ಬಿಡುಗಡೆಗೊಳಿಸಿ ಮಾತನಾಡಿದ ಸಮಾಜ ಕಲ್ಯಾಣ ಇಲಾಖೆಯ ಸಚಿವರಾದ ಡಾ. ಹೆಚ್.ಸಿ ಮಹದೇವಪ್ಪ ಅವರು ಸಮಾಜ ಕಲ್ಯಾಣ ಇಲಾಖೆಯ ವಿದ್ಯಾರ್ಥಿನಿಲಯ ಹಾಗೂ ವಸತಿ ನಿಲಯಗಳಲ್ಲಿ ನೀಡುತ್ತಿರುವ ಉಪಹಾರ ಊಟದ ವ್ಯವಸ್ಥೆಯನ್ನು ಮುಕ್ತವಾಗಿ ಸಾರ್ವಜನಿಕರು ಜಾಲತಾಣ ಎಕ್ಸ್ ಖಾತೆ ಮೂಲಕ ವೀಕ್ಷಿಸುವ ಪೈಲೆಟ್ ಯೋಜನೆಗೆ ಚಾಮರಾಜನಗರ ಮತ್ತು ಬೀದರ್ ಜಿಲ್ಲೆಗಳನ್ನು ಆಯ್ಕೆ ಮಾಡಿಕೊಂಡಿದ್ದೇವೆ. ಈ ಎರಡು ಜಿಲ್ಲೆಗಳ ಸಫಲತೆ ಯಶಸ್ಸಿನ ಆಧಾರದ ಮೇಲೆ ಇಡೀ ರಾಜ್ಯದ ಉಳಿದ ಜಿಲ್ಲೆಗಳಿಗೂ ಈ ಯೋಜನೆಯನ್ನು ವಿಸ್ತರಿಸುವ ಗುರಿ ಹೊಂದಲಾಗಿದೆ. ಎಂದರು.

ಶಾಸಕರಾದ ಸಿ. ಪುಟ್ಟರಂಗಶೆಟ್ಟಿ, ಎ.ಆರ್. ಕೃಷ್ಣಮೂರ್ತಿ, ಎಚ್.ಎಂ. ಗಣೇಶ್ ಪ್ರಸಾದ್, ಎಂ.ಆರ್. ಮಂಜುನಾಥ್, ಕರ್ನಾಟಕ ರಾಜ್ಯ ಉಗ್ರಾಣ ನಿಗಮದ ಅಧ್ಯಕ್ಷರಾದ ಎಸ್. ಜಯಣ್ಣ, ಕರ್ನಾಟಕ ರಾಜ್ಯ ಗ್ಯಾರಂಟಿ ಯೋಜನೆಗಳ ಅನುಷ್ಠಾನ ಪ್ರಾಧಿಕಾರದ ಉಪಾಧ್ಯಕ್ಷರಾದ ಡಾ. ಪುಷ್ಪ ಅಮರನಾಥ್, ಕಾವೇರಿ ಜಲಾನಯನ ಯೋಜನೆ ಅಚ್ಚುಕಟ್ಟು ಪ್ರದೇಶಾಭಿವೃದ್ಧಿ ಪ್ರಾಧಿಕಾರದ ಅಧ್ಯಕ್ಷರಾದ ಪಿ. ಮರಿಸ್ವಾಮಿ, ಚಾಮರಾಜನಗರ ಮತ್ತು ರಾಮಸಮುದ್ರ ನಗರಾಭಿವೃದ್ಧಿ ಪ್ರಾಧಿಕಾರದ ಅಧ್ಯಕ್ಷರಾದ ಮಹಮ್ಮದ್ ಅಸ್ಗರ್ (ಮುನ್ನ), ಕೆಡಿಪಿ ಸದಸ್ಯರಾದ ಮಹದೇವಣ್ಣ, ಜಿಲ್ಲಾಧಿಕಾರಿ ಶಿಲ್ಪಾ ನಾಗ್, ಜಿಲ್ಲಾ ಪಂಚಾಯತ್ ಮುಖ್ಯ ಕಾರ್ಯನಿರ್ವಾಹಕ ಅಧಿಕಾರಿ ಮೋನಾ ರೋತ್, ಜಿಲ್ಲಾ ಪೊಲೀಸ್ ವರಿಷ್ಠಾಧಿಕಾರಿ ಡಾ. ಬಿ.ಟಿ. ಕವಿತಾ, ಹೆಚ್ಚುವರಿ ಜಿಲ್ಲಾಧಿಕಾರಿ ಗೀತ ಹುಡೇದ, ಮಲೆ ಮಹದೇಶ್ವರ ವನ್ಯಜೀವ ವಿಭಾಗದ ಅರಣ್ಯ ಸಂರಕ್ಷಣಾಧಿಕಾರಿ ಡಾ. ಸಂತೋಷ್ ಕುಮಾರ್, ಸಮಾಜ ಕಲ್ಯಾಣ ಇಲಾಖೆ ಉಪನಿರ್ದೇಶಕರಾದ ಮುನಿರಾಜು ಇದ್ದರು.

ಬಹುವರ್ಷಗಳ ಬೇಡಿಕೆ ಈಡೇರಿಕೆ

ಚಾಮರಾಜನಗರ: ಕತ್ತಲು ತುಂಬಿದ್ದ ಜಿಲ್ಲೆಯ 31 ಹಾಡಿಗಳಿಗೆ ಬೆಳಕು ಬೇಕೆನ್ನುವ ಬಹು ವರ್ಷಗಳ ಬೇಡಿಕೆ ನಿರೀಕ್ಷೆಗೆ ಫಲ ಸಿಕ್ಕಿದೆ.

ಜಿಲ್ಲೆಯ 31 ಹಾಡಿಗಳಿಗೆ ವಿದ್ಯುತ್ ಸಂಪರ್ಕ ಕಲ್ಪಿಸುವ ಮಹತ್ತರ ಯೋಜನೆಗೆ ಇಂದು ಪಶುಸಂಗೋಪನೆ, ರೇಷ್ಮೆ ಸಚಿವರು ಹಾಗೂ ಜಿಲ್ಲಾ ಉಸ್ತುವಾರಿ ಸಚಿವರಾದ ಕೆ. ವೆಂಕಟೇಶ್ ಅವರು ಯಳಂದೂರು ತಾಲೂಕಿನ ಪುರಾಣಿ ಪೋಡಿನಲ್ಲಿ ಗುದ್ದಲಿ ಪೂಜೆ ನೆರವೇರಿಸಿದರು.

ಜಿಲ್ಲೆಯ ಕ್ಯಾತದೇವರಗುಡಿ, ಕನ್ನೇರಕಾಲೋನಿ, ಬೂತಾನಿಪೋಡು, ಮೊಣಕೈ ಪೋಡು, ಬೇಡಗುಳಿ, ಮಾರಿಗುಡಿ ಪೋಡು, ಕಾಡಿಗೆರೆ, ಬಂಡಿಗೆರೆ, ಬಿಸಲಗೆರೆ, ಇಂಡಿಗನತ್ತ, ಮೆಂದಾರೆ, ತುಳಸಿಕೆರೆ, ನೆಲ್ಲಿಕತ್ರಿ, ಕೆರೆದಿಂಬ, ಗೊಂಬೆಗಲ್ಲು, ಅತ್ತಿಖಾನೆ-ಕಡಲಕೊಂಡಿ, ಹೊನ್ನಮೇಟಿ, ಬೆಳ್ಳಾಜಿ, ಕೊಕ್ಕಬಾರೆ, ತೊಕ್ಕೆರೆ, ದೊಡ್ಡಾಣೆ, ಆಲಂಬಾಡಿ, ಆಪಮಕಟ್ಟೆ, ಜಂಬುಪಟ್ಟಿ, ಮಾರಿಕೋಟೆ-ಹೊಗೇನಕಲ್, ತೆಕ್ಕಾಣೆ, ಪಡಸಲನತ್ತ, ಮೆದಗಾಣೆ, ಪಾಲಾರ್, ಪುರಾಣಿಪೋಡು, ಕಲ್ಯಾಣಿಪೋಡು ಹಾಡಿಗಳಿಗೆ ವಿದ್ಯುತ್ ಸಂಪರ್ಕ ಕಲ್ಪಿಸಲಾಗುತ್ತದೆ.

ಕಾರ್ಯಕ್ರಮಕ್ಕೆ ಚಾಲನೆ ನೀಡಿ ಸಮಾರಂಭ ಉದ್ಘಾಟಿಸಿದ ಜಿಲ್ಲಾ ಉಸ್ತುವಾರಿ ಸಚಿವರಾದ ಕೆ. ವೆಂಕಟೇಶ್ ಅವರು ಮಾತನಾಡಿ ಇಂದು ಸಂತೋಷದ ದಿನ. ಕತ್ತಲಲ್ಲಿದ್ದ ಹಾಡಿಗಳಿಗೆ ಬೆಳಕು ನೀಡುವ ಮಹತ್ವದ ಯೋಜನೆಗೆ ಚಾಲನೆ ನೀಡಿದ ಸಾರ್ಥಕ ಕೆಲಸ ಮಾಡಿದ ತೃಪ್ತಿಯಿದೆ. ಮುಖ್ಯಮಂತ್ರಿಗಳು ಜಿಲ್ಲೆಗೆ ಭೇಟಿ ನೀಡಿದ ವೇಳೆ ವಿದ್ಯುತ್ ಸಂಪರ್ಕ ಕಲ್ಪಿಸುವ ಕಾರ್ಯಕ್ಕೆ ಸೂಚನೆ ನೀಡಿದ್ದರು. ಮುಖ್ಯಮಂತ್ರಿಗಳು, ಸಚಿವರು, ಜಿಲ್ಲೆಯ ಎಲ್ಲ ಜನಪ್ರತಿನಿಧಿಗಳು, ವಿಶೇಷವಾಗಿ ಜಿಲ್ಲಾಧಿಕಾರಿ ಶಿಲ್ಪಾ ನಾಗ್ ಅವರ ವಿಶೇಷ ಕಾಳಜಿಯಿಂದ ವಿದ್ಯುತ್ ನೀಡುವ ಕೆಲಸಕ್ಕೆ ಸಾಕಾರ ದೊರೆತಿದೆ ಎಂದರು.

ಒಟ್ಟು 41.6 ಕೋಟಿ ರೂ. ವೆಚ್ಚದಲ್ಲಿ 31 ಹಾಡಿಗಳ 2486 ಮನೆಗಳಿಗೆ ವಿದ್ಯುತ್ ಸಂಪರ್ಕ ಕಲ್ಪಿಸುವ ಸಾರ್ಥಕ ಯೋಜನೆಗೆ ಇಂದು ಚಾಲನೆ ನೀಡಿದ್ದೇವೆ. ಹಾಡಿ ಬುಡಕಟ್ಟುಗಳ ಜನತೆಗೆ ಮೂಲ ಸೌಕರ್ಯ ಒದಗಿಸುವ ಕಾರ್ಯಗಳಿಗೆ ಮುಖ್ಯಮಂತ್ರಿಯವರು ಮುಂದಾಗಿದ್ದಾರೆ. ಹಾಡಿ ವ್ಯಾಪ್ತಿಯಲ್ಲಿ 128 ಕಿ.ಮೀನಷ್ಟು ರಸ್ತೆಗಳನ್ನು ಅಭಿವೃದ್ದಿಪಡಿಸಲು ಮುಖ್ಯಮಂತ್ರಿಗಳು ಒಪ್ಪಿದ್ದಾರೆ. ಈಗಿರುವ ರಸ್ತೆಯನ್ನೇ ಅಭಿವೃದ್ದಿಪಡಿಸಲಾಗುತ್ತದೆ ಎಂದು ಸಚಿವರು ತಿಳಿಸಿದರು.

ಹಾಡಿ ಬುಡಕಟ್ಟುಗಳ ಜನರಿಗೆ ಮನೆ ಒದಗಿಸುವ ಬೇಡಿಕೆಯನ್ನು ಇಟ್ಟಿದ್ದೇವೆ. ಈ ಸಂಬಂಧ 5 ಲಕ್ಷ ರೂ. ವೆಚ್ಚದಲ್ಲಿ ಮನೆಗಳನ್ನು ನಿರ್ಮಾಣ ಮಾಡುವ ಮನವಿಯನ್ನು ಮುಖ್ಯಮಂತ್ರಿಗಳ ಮುಂದಿಟ್ಟಿದ್ದು, ಈ ಕುರಿತು ಪ್ರಸ್ತಾವನೆ ಕಳುಹಿಸಿಕೊಡಲು ಸೂಚಿಸಿದ್ದಾರೆ. ನಮ್ಮ ಸರ್ಕಾರ ಹಾಡಿ ಪೋಡುಗಳ ಜನತೆಗೆ ಅಗತ್ಯ ಸೌಲಭ್ಯವನ್ನು ಕಲ್ಪಿಸಿಕೊಡಲು ಬದ್ದವಾಗಿದ್ದು, ವಿದ್ಯುತ್ ಸಂಪರ್ಕ ಕಲ್ಪಿಸುವ ಯೋಜನೆಗೆ ಕಾರ್ಯಗತಗೊಳಿಸುತ್ತಿದ್ದೇವೆ ಎಂದು ಜಿಲ್ಲಾ ಉಸ್ತುವಾರಿ ಸಚಿವರಾದ ಕೆ. ವೆಂಕಟೇಶ್ ಅವರು ತಿಳಿಸಿದರು.

ಮುರಳಿ ಅವಿರೋಧ ಆಯ್ಕೆ

ಮಾಲೂರು: ತಾಲ್ಲೂಕಿನ ಜಯಮಂಗಲ ಗ್ರಾಮ ಪಂಚಾಯಿತಿಗೆ ಉಪಾಧ್ಯಕ್ಷರಾಗಿ ಮುರಳಿ ಅವರು ಅವಿರೋಧವಾಗಿ ಆಯ್ಕೆಯಾಗಿದ್ದಾರೆ. ಉಪಾಧ್ಯಕ್ಷ ಸ್ಥಾನ ತೆರವಾದ ಸ್ಥಾನಕ್ಕೆ ಮುರಳಿ ಒಬ್ಬರೇ ನಾಮಪತ್ರ ಸಲ್ಲಿಸಿದ್ದು ಅವಿರೋಧವಾಗಿ ಆಯ್ಕೆಯಾಗಿದ್ದಾರೆ ಎಂದು ಚುನಾವಣಾಧಿಕಾರಿ ಬೈರಾರೆಡ್ಡಿ ತಿಳಿಸಿದರು.

ಉಪಾಧ್ಯಕ್ಷರಾಗಿ ಆಯ್ಕೆಯಾದ ಮುರಳಿ ಅವರು ಮಾತನಾಡಿ, ಈ ಹಿಂದೆ ಚೌಡದೇನಹಳ್ಳಿ ಕ್ಷೇತ್ರದಿಂದ ಗ್ರಾಮ ಪಂಚಾಯಿತಿ ಸದಸ್ಯನಾಗಿ ಆಯ್ಕೆಯಾಗಿದ್ದೆ, ನನ್ನ ಸ್ವ ಇಚ್ಛೆಯಿಂದ ಉಪಾಧ್ಯಕ್ಷ ಸ್ಥಾನಕ್ಕೆ ನಾಮಪತ್ರ ಸಲ್ಲಿಕೆ ಮಾಡಿದ್ದೆ ಯಾರು ನಾಮಪತ್ರ ಸಲ್ಲಿಸದ ಕಾರಣ ನಾನು ಅವಿರೋಧವಾಗಿ ಆಯ್ಕೆಯಾಗಿರುವುದು ಸಂತಸ ತಂದಿದೆ. ನನ್ನ ಆಯ್ಕೆಗೆ ಸಹಕಾರ ನೀಡಿದ ಗೌರವಾನ್ವಿತ ಸದಸ್ಯರಿಗೆ ನನ್ನ ಅಭಿನಂದನೆಗಳು. ನನ್ನ ಅವಧಿಯಲ್ಲಿ ಮುಂಬರುವ ದಿನಗಳಲ್ಲಿ ಪಂಚಾಯಿತಿ ವ್ಯಾಪ್ತಿಯಲ್ಲಿ ಬರುವ ಎಲ್ಲ ಹಳ್ಳಿಗಳಲ್ಲಿ ಮೂಲಭೂತ ಸೌಕರ್ಯ ಕಲ್ಪಿಸಲು ಬದ್ಧವಾಗಿರುತ್ತೇನೆ ಹಾಗೂ ಮಾನ್ಯ ಶಾಸಕರ ಸಹಕಾರ ತೆಗೆದುಕೊಂಡು ಆಗಬೇಕಾದ ಕೆಲಸಗಳನ್ನು ಮಾಡಿಸುತ್ತೇನೆ ಎಂದು ಅವರು ತಿಳಿಸಿದರು.

ಇದೇ ವೇಳೆ ಉಪಾಧ್ಯಕ್ಷರಾಗಿ ಆಯ್ಕೆಯಾದ ನಂತರ ಜಯಮಂಗಲ ಗ್ರಾಮದಲ್ಲಿರುವ ಬಾಬಾಸಾಹೇಬ್ ಅಂಬೇಡ್ಕರ್ ಅವರ ಪುತ್ಥಳಿಗೆ ಪುಷ್ಪಮಾಲೆ ಅರ್ಪಿಸಿದರು

ಚೌಡದೇನಹಳ್ಳಿಯ ಗ್ರಾಮಸ್ಥರಾದ ಗೌರಪ್ಪ, ಸಿವಿಎನ್ ನಾರಾಯಣಸ್ವಾಮಿ, ಜಯಪಾಲ್, ಹಾಗೂ ಮಾಜಿ ಅಧ್ಯಕ್ಷರಾದ ರಘು, ಶ್ರೀನಿವಾಸ್, ನಟರಾಜ್, ಫ್ರೇಂಡ್ಸ್ ಸಂತೋಷ್ ರವರು ಮುರಳಿ ಅವರನ್ನು ಅಭಿನಂದಿಸಿದರು.

ಗ್ಯಾರಂಟಿ ಬಗ್ಗೆ ಜಾಗೃತಿ ಮೂಡಿಸಿ

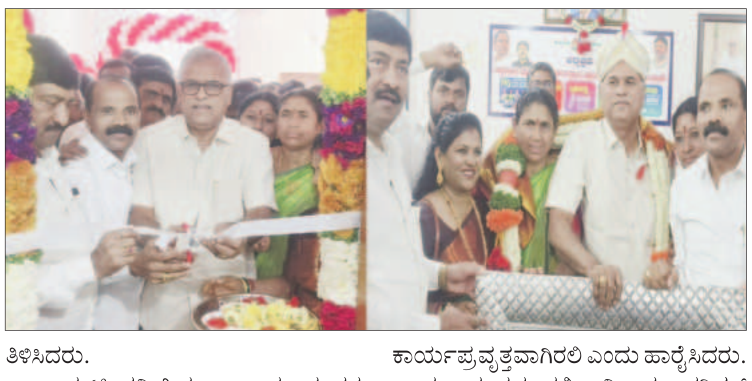

ಮಾಲೂರು : ದೇಶದಲ್ಲಿ ಕಾಂಗ್ರೆಸ್ ಪಕ್ಷ ರಾಜಕೀಯವಾಗಿ ಎಲ್ಲಾ ಸಮುದಾಯಕ್ಕೆ ಸಾಮಾಜಿಕ ನ್ಯಾಯ ಕೊಡುವ ಮೂಲಕ ಉತ್ತಮ ಆಡಳಿತ ನಡೆಸುತ್ತಿದೆ ಎಂದು ಶಾಸಕ ಕೆ ವೈ ನಂಜೇಗೌಡ ಹೇಳಿದರು.

ಪಟ್ಟಣದ ತಾಲ್ಲೂಕು ಪಂಚಾಯತಿಯ ಸಭಾಂಗಣದಲ್ಲಿ ಮಾಲೂರು ವಿಧಾನ ಸಭಾ ಕ್ಷೇತ್ರದ ಗ್ಯಾರಂಟಿ ಯೋಜನೆಗಳ ಅನು?ಾನ ಸಮಿತಿಯ ನೂತನ ಕಚೇರಿಯನ್ನು ಉದ್ಘಾಟಿಸಿ ಮಾತನಾಡಿದರು.

ರಾಜ್ಯದಲ್ಲಿ ಮುಖ್ಯ ಮಂತ್ರಿ ಸಿದ್ದರಾಮಯ್ಯ ಮತ್ತು ಉಪಮುಖ್ಯ ಮಂತ್ರಿ ಡಿ ಕೆ ಶಿವಕುಮಾರ್ ರವರ ಆಡಳಿತದಲ್ಲಿ ಎಲ್ಲಾ ಜಾತಿ ಜನಾಂಗದವರನ್ನು ರಾಜಕೀಯ ಒಟ್ಟಿಗೆ ಕರದುಕೊಂಡು ಹೋಗುವ ಕೆಲಸ ಮಾಡುತ್ತಿದ್ದಾರೆ ಕಾಂಗ್ರೆಸ್ ಪಕ್ಷದಲ್ಲಿ ಪ್ರಾಮಾಣಿಕತೆ ಮತ್ತು ತಾಳ್ಮೆಯಿಂದ ದುಡಿದರೆ ಕಟ್ಟಕಡೆಯ ಕಾರ್ಯಕರ್ತನಿಗೂ ಉತ್ತಮವಾದ ಸ್ಥಾನಗಳು ಸಾಮಾಜಿಕ ನ್ಯಾಯ ದಡಿಯಲ್ಲಿ ಸಿಗಲಿದೆ ಅದರಂತೆ ಎಂ ಅಂಜಿನಪ್ಪ ನವರಿಗೆ ರಾಜ್ಯದಲ್ಲಿನ ಐದು ಗ್ಯಾರಂಟಿಗಳ ಅನು?ಾನ ಸಮಿತಿಯ ತಾಲ್ಲೂಕಿನ ಅಧ್ಯಕ್ಷರಾಗಿ ಇನ್ನು ಕೆಲವರನ್ನು ಸದಸ್ಯರಾಗಿ ಆಯ್ಕೆ ಮಾಡಿ ಆದೇಶ ಹೊರಡಿಸಿದ್ದು ಇಂದು ಕಚೇರಿಯನ್ನು ಸಹ ಉದ್ಘಾಟನೆ ಮಾಡಲಾಗಿದೆ. ತಾಲ್ಲೂಕು ಗ್ಯಾರಂಟಿ ಸಮಿತಿ ಯವರು ಐದು ಗ್ಯಾರಂಟಿ ಗಳ ಬಗ್ಗೆ ತಾಲ್ಲೂಕಿ ಜನ ಸಾಮಾನ್ಯರಿಗೆ ಜಾಗೃತಿ ಮೂಡಿಸಿ ಪಕ್ಷ ಸಂಘಟನೆ ಗೆ ಮುಂದಾಗಬೇಕು ಎಂದು ತಿಳಿಸಿದರು.

ಗ್ಯಾರಂಟಿ ಸಮಿತಿಯ ತಾಲ್ಲೂಕು ನೂತನ ಅಧ್ಯಕ್ಷ ಎಂ ಅಂಜಿಪ್ಪ ಮಾತನಾಡಿ, ಜನಪ್ರಿಯ ಶಾಸಕ ಕೆ ವೈ ನಂಜೇಗೌಡರ ಆಶೀರ್ವಾದದಿಂದ ನನಗೆ ಅವಕಾಶ ಸಿಕ್ಕಿದ್ದು ಶಾಸಕರು ಮತ್ತು ಪಕ್ಷದ ಹಿರಿಯ ಸಲಹೆ ಸಹಕಾರ ದೊಂದಿಗೆ ಪಕ್ಷ ಕಟ್ಟುವ ಕೆಲಸದ ಜತೆಗೆ ನನಗೆ ನೀಡಿರುವ ಜವಾಬ್ದಾರಿಯನ್ನು ಪ್ರಾಮಾಣಿಕವಾಗಿ ನಿರ್ವಹಿಸುತ್ತೇನೆ ಎಂದು ಹೇಳಿದರು.

ಕಾರ್ಯಕ್ರಮದಲ್ಲಿ ಮಾಜಿ ಶಾಸಕ ಎ. ನಾಗರಾಜ್, ಮಾಜಿ ಜಿಲ್ಲಾ ಪಂಚಾಯಿತಿ ಅಧ್ಯಕ್ಷೆ ರತ್ನಮ್ಮನಂಜೇಗೌಡ,

ಸಮಿತಿಯ ಎಲ್ಲಾ ಸದಸ್ಯರಿಗೂ ಆದೇಶ ಪತ್ರ ವಿತರಣೆ ಮಾಡಿ ಶುಭ ಕೋರಿ ಜನಪರವಾದ ಐದು ಗ್ಯಾರಂಟಿ ಯೋಜನೆಗಳು ಇನ್ನ?ಟ್ಟು ಪರಿಣಾಮಕಾರಿಯಾಗಿ ಜನರಿಗೆ ತಲುಪಲು ಅನು?ಾನ ಸಮಿತಿ ಕಚೇರಿ ಸದಾ ಕಾರ್ಯಪ್ರವೃತ್ತವಾಗಿರಲಿ ಎಂದು ಹಾರೈಸಿದರು.

ಈ ಸಂದರ್ಭದಲ್ಲಿ ವಿಧಾನ ಪರಿಷತ್ ಸದಸ್ಯ ಎಂ.ಎಲ್ ಅನಿಲ್ ಕುಮಾರ್, ಜಿಲ್ಲಾ ಕಾಂಗ್ರೆಸ್ ಅಧ್ಯಕ್ಷ ಸಿ.ಲಕ್ಷ್ಮೀ ನಾರಾಯಣ್ , ಸರ್ಕಾರಿ ನೌಕರ ಸಂಘದ ತಾಲ್ಲೂಕು ಅಧ್ಯಕ್ಷ ವಿ.ಮುನೇಗೌಡ,ಕೃಷಿಕ ಸಮಾಜದ ಅಧ್ಯಕ್ಷ ಆನೇಪುರ ಹನುಮಂತಪ್ಪ , ಕಾರ್ಯ ನಿರ್ವಹಣಾಧಿಕಾರಿ ವಿ.ಕೃಷ್ಣಪ್ಪ , ಬ್ಲಾಕ್ ಕಾಂಗ್ರೆಸ್ ಅಧ್ಯಕ್ಷ ಎಂ.ಜಿ. ಮಧುಸೂದನ್ , ಪುರಸಭಾ ಅಧ್ಯಕ್ಷ ಕೋಮಲ ನಾರಾಯಣ್ , ಸ್ಥಾಯಿ ಸಮಿತಿ ಅಧ್ಯಕ್ಷ ಎ ರಾಜಪ್ಪ , ಯೋಜನಾ ಪ್ರಾಧಿಕಾರದ ಅಧ್ಯಕ್ಷ ಮುಹಮದ್, ನಯೀಂ ಯುವ ಮುಖಂಡರಾದ ಸುನೀಲ್ ನಂಜೇಗೌಡ , ಮಾಜಿ ಪುರಸಭಾ ಅಧ್ಯಕ್ಷರು ಹಾಲಿ ಸದಸ್ಯರುಗಳು, ಜನಪ್ರತಿನಿಧಿಗಳು, ಮುಖಂಡರು, ಹಾಗೂ ಕಾರ್ಯಕರ್ತರು ಉಪಸ್ಥಿತರಿದ್ದರು.

ಬೆಂಗಳೂರು ಅಂತರಾಷ್ಟ್ರೀಯ ವಿಮಾನ ನಿಲ್ದಾಣ ಪ್ರದೇಶ ಯೋಜನಾ ಪ್ರಾಧಿಕಾರ, ದೇವನಹಳ್ಳಿ

ನಂ. 333/1, 1ನೇ ಮಹಡಿ, ವಿ.ಜಿ. ಕಾಂಪ್ಲೆಕ್ಸ್, ಸೂಲಿಬೆಲೆ ರಸ್ತೆ, ದೇವನಹಳ್ಳಿ ಟೌನ್, ಬೆಂಗಳೂರು ಗ್ರಾಮಾಂತರ ಜಿಲ್ಲೆ-562 110.

ಸಂ: ಬಿಐಎಎಪಿಎ/ಟಿಪಿ/ಭೂಉಬ/100/2024-25/2063 ದಿನಾಂಕ : 29.11.2024

ಪ್ರಕಟಣೆ

ಕರ್ನಾಟಕ ನಗರ ಮತ್ತು ಗ್ರಾಮಾಂತರ ಯೋಜನಾ ಕಾಯ್ದೆ 1961 ರ ಕಲಂ 14 (ಎ) ರ ಅಡಿಯಲ್ಲಿ ಈ ಕೆಳಕಂಡ ಅರ್ಜಿದಾರರು **ವ್ಯವಸಾಯ ಭೂಉಪಯೋಗ ವಲಯದಿಂದ ವಸತಿ ವಲಯಕ್ಕೆ** ಭೂಉಪಯೋಗ ಬದಲಾವಣೆ ಕೋರಿ ಅರ್ಜಿ ಸಲ್ಲಿಸಿರುತ್ತಾರೆ. ಭೂಉಪಯೋಗ ಬದಲಾವಣೆಯ ಪ್ರಸ್ತಾವನೆಯ ವಿವರಗಳು ಈ ಕೆಳಕಂಡಂತೆ ಇರುತ್ತದೆ. ಸದರಿ ಭೂಉಪಯೋಗ ಬದಲಾವಣೆ ಪ್ರಸ್ತಾವನೆ ಬಗ್ಗೆ ಯಾವುದೇ ಆಕ್ಷೇಪಣೆಗಳಿದ್ದರೆ, ಈ ಪ್ರಕಟಣೆ ಪ್ರಕಟವಾದ ದಿನಾಂಕದಿಂದ 15 ದಿವಸಗಳೊಳಗಾಗಿ ಆಕ್ಷೇಪಣೆಗಳನ್ನು ಲಿಖಿತವಾಗಿ ಸದಸ್ಯ ಕಾರ್ಯದರ್ಶಿಗಳು, ಬೆಂಗಳೂರು ಅಂತರಾಷ್ಟ್ರೀಯ ವಿಮಾನ ನಿಲ್ದಾಣ ಪ್ರದೇಶ ಯೋಜನಾ ಪ್ರಾಧಿಕಾರ, ದೇವನಹಳ್ಳಿ ಕಛೇರಿಗೆ ಸಲ್ಲಿಸಲು ತಿಳಿಸಲಾಗಿದೆ. ನಿಗಧಿತ ಅವಧಿಯ ನಂತರ ಬರುವ ಯಾವುದೇ ಆಕ್ಷೇಪಣೆಗಳನ್ನು ಪರಿಗಣಿಸುವುದಿಲ್ಲ.

ಕ್ರ. ಸಂ	ಅರ್ಜಿದಾರರ ಹೆಸರು	ತಾಲ್ಲೂಕು	ಹೋಬಳಿ	ಗ್ರಾಮದ ವಿವರ	ಸರ್ವೆ ನಂ.	ವಿಸ್ತೀರ್ಣ ಎ-ಗು	ಮಹಾ ಯೋಜನೆಯ ಪ್ರಕಾರ ಭೂ ಉಪಯೋಗ	ಬದಲಾವಣೆ ಕೋರಿರುವ ಭೂ ಉಪಯೋಗ
1	ಶ್ರೀ ನಾಗೇಗೌಡ ಎಸ್ ಬಿನ್ ಸೊಣ್ಣೇಗೌಡ	ದೇವನಹಳ್ಳಿ	ಕಸಬಾ	ಯಂಬ್ರಹಳ್ಳಿ	4/2	0-30	ವ್ಯವಸಾಯ	ವಸತಿ

ಷರಾ :- ಪ್ರಸ್ತಾವನೆಯಲ್ಲಿನ ಅರ್ಜಿದಾರರು ಪ್ರಶ್ನಿತ ಜಮೀನನ್ನು ವ್ಯವಸಾಯ ಉಪಯೋಗಕ್ಕೆ ಬಳಸಿಕೊಳ್ಳಲು ಸಾಧ್ಯವಾಗುತ್ತಿಲ್ಲವೆಂದೂ, ಪ್ರಶ್ನಿತ ಜಮೀನಿನ ಪರಿಸರದಲ್ಲಿ ಅತಿ ಹೆಚ್ಚಾಗಿ ವಸತಿಯೇತರ ಹಾಗೂ ವಸತಿ ಅಭಿವೃದ್ಧಿಗಳು ಬರುತ್ತಿದ್ದು, ಭವಿಷ್ಯದಲ್ಲಿ ವಾಸದ ಬೆಳವಣಿಗೆಗೆ ಅತಿ ಹೆಚ್ಚಿನ ಬೇಡಿಕೆ ಇದ್ದು, ಸದರಿ ಜಮೀನನ್ನು ವ್ಯವಸಾಯ ವಲಯದಿಂದ ವಸತಿ ವಲಯಕ್ಕೆ ಭೂಉಪಯೋಗ ಬದಲಾವಣೆಗೊಂಡ ನಂತರ ವಸತಿ ಉದ್ದೇಶಕ್ಕೆ ಭೂಪರಿವರ್ತಿಸಿ, ಪ್ರಾಧಿಕಾರದಿಂದ ಅನುಮೋದನೆ ಪಡೆದು, ಯೋಜನಾ ಬದ್ದ ಅಭಿವೃದ್ಧಿ ಕಾರ್ಯಗಳಿಂದ ಸ್ಥಳೀಯರಿಗೆ ಉದ್ಯೋಗಾವಕಾಶ ಸೃಷ್ಟಿ ಹಾಗೂ ಮೂಲ ಸೌಕರ್ಯ ಅಭಿವೃದ್ಧಿಯಾಗುವುದರಿಂದ ಸಾರ್ವಜನಿಕ ಹಿತಾಸಕ್ತಿ ಅಂಶ ಅಡಗಿದೆ ಎಂದು ತಿಳಿಸುತ್ತಾ ಸದರಿ ಪ್ರದೇಶವನ್ನು **'ವ್ಯವಸಾಯ ಭೂಉಪಯೋಗ ವಲಯ'** ದಿಂದ **'ವಸತಿ ವಲಯ'** ಕ್ಕೆ ಭೂಉಪಯೋಗ ಬದಲಾವಣೆ ಮಾಡಿಕೊಳ್ಳಲು ಇಚ್ಛಿಸಿರುವುದಾಗಿ ತಿಳಿಸಿರುತ್ತಾರೆ.

ಸಹಿ/- ನಗರ ಮತ್ತು ಗ್ರಾಮಾಂತರ ಯೋಜನಾ ಜಂಟಿ ನಿರ್ದೇಶಕರು
ಹಾಗೂ ಸದಸ್ಯ ಕಾರ್ಯದರ್ಶಿಗಳು, ಬಿ.ಐ.ಎ.ಎ.ಪಿ.ಎ, ದೇವನಹಳ್ಳಿ

ವಾಸಾಸಂಇ/ವಾಪ್ರ/ಜಿಎ/3538/2024-25

ತರಬೇತಿಗೆ ಅರ್ಜಿ ಆಹ್ವಾನ

ಚಿಕ್ಕಬಳ್ಳಾಪುರ: ಜಿಲ್ಲೆಯ ಪರಿಶಿಷ್ಟ ಪಂಗಡದ ಕಲ್ಯಾಣ ಇಲಾಖೆ ವತಿಯಿಂದ ಪರಿಶಿಷ್ಟ ಪಂಗಡದ ಯುವಕ/ಯುವತಿಯರಿಗೆ ಡ್ರೋನ್ ಆಧಾರಿತ ಫೋಟೋಗ್ರಫಿ ಮತ್ತು ವೀಡಿಯೋಗ್ರಫಿ ತರಬೇತಿಯನ್ನು ನೀಡುತ್ತಿರುವ ಸಂಬಂಧ ಅರ್ಜಿ ಸಲ್ಲಿಸಲು ಡಿಸೆಂಬರ್ 10 ಕೊನೆಯ ದಿನಾಂಕವಾಗಿದೆ. ಹೆಚ್ಚಿನ ಮಾಹಿತಿಗಾಗಿ ಜಿಲ್ಲಾ ಪರಿಶಿಷ್ಟ ವರ್ಗಗಳ ಕಲ್ಯಾಣಾಧಿಕಾರಿಗಳ ಕಚೇರಿ, ಚಿಕ್ಕಬಳ್ಳಾಪುರ ಇಲ್ಲಿ ಸಂಪರ್ಕಿಸಬಹುದು.

ಕೃಷಿಕ ಸಮಾಜದ ಕಾರ್ಯಕಾರಿ ಸಮಿತಿ ಚುನಾವಣೆ

ಚಿಕ್ಕಬಳ್ಳಾಪುರ: ಕೃಷಿಕ ಸಮಾಜದ ಕಾರ್ಯಕಾರಿ ಸಮಿತಿಯ 2025-26 ರಿಂದ 2029-30ನೇ ಸಾಲಿನ ಐದು ವರ್ಷಗಳ ಅವಧಿಗೆ ಡಿಸೆಂಬರ್ 15 ರಂದು ಬೆಳಿಗ್ಗೆ 8 ರಿಂದ ಮಧ್ಯಾಹ್ನ 3 ಗಂಟೆಯವರೆಗೆ ಸಹಾಯಕ ಕೃಷಿ ನಿರ್ದೇಶಕರ ಕಚೇರಿ, ಗುಡಿಬಂಡೆ ಇಲ್ಲಿ ಚುನಾವಣೆ ನಡೆಯಲಿದೆ ಎಂದು ಚಿಕ್ಕಬಳ್ಳಾಪುರ ತಾಲ್ಲೂಕು ಕೃಷಿ ಇಲಾಖೆಯ ಸಹಾಯಕ ಕೃಷಿ ನಿರ್ದೇಶಕರು ತಿಳಿಸಿದ್ದಾರೆ.

ಚುನಾವಣಾ ವೇಳಾ ಪಟ್ಟಿ

ಚಿಕ್ಕಬಳ್ಳಾಪುರ: ನವೆಂಬರ್ 30 ರಿಂದ ನಾಮಪತ್ರ ವಿತರಣೆ, ನಾಮಪತ್ರ ಸಲ್ಲಿಸಲು ಡಿಸೆಂಬರ್ 6 ಕೊನೆ ದಿನ, ನಾಮಪತ್ರ ಪರಿಶೀಲನೆ ಡಿಸೆಂಬರ್ 7, ಅರ್ಹ ನಾಮಪತ್ರಗಳು ಮತ್ತು ತಿರಸ್ಕೃತ ನಾಮಪತ್ರಗಳನ್ನು ಡಿಸೆಂಬರ್ 7 ರಂದು ಸೂಚನಾ ಫಲಕದಲ್ಲಿ ಪ್ರಕಟಿಸಲಾಗುವುದು. ನಾಮಪತ್ರಗಳನ್ನು ವಾಪಸ್ಸು ಪಡೆಯುವ ದಿನಾಂಕ ಡಿಸೆಂಬರ್ 9, ಅಂತಿಮ ಉಮೇದುವಾರಿಕೆ ಪಟ್ಟಿ ಪ್ರಕಟಣೆ ಚಿನ್ಹೆ ಹಂಚಿಕೆ ಡಿಸೆಂಬರ್ 9 ರಂದು ಸಂಜೆ 4:30 ಗಂಟೆಯ ನಂತರ, ತಾಲ್ಲೂಕು ಕೃಷಿಕ ಸಮಾಜದ ಚುನಾವಣೆ ದಿನಾಂಕ ಡಿಸೆಂಬರ್ 15 ರಂದು ಬೆಳಿಗ್ಗೆ 8 ರಿಂದ ಮಧ್ಯಾಹ್ನ 3 ಗಂಟೆಯವರೆಗೆ ನಡೆಯಲಿದ್ದು, ಚುನಾವಣೆ ಮುಗಿದ ಕೂಡಲೇ ಮತಪತ್ರಗಳ ಎಣಿಕೆ ಮಾಡಲಾಗುವುದು. ಮತ ಎಣಿಕೆ ಕಾರ್ಯ ಮುಗಿದಕೂಡಲೇ ಫಲಿತಾಂಶವನ್ನು ಸೂಚನಾ ಫಲಕದಲ್ಲಿ ಪ್ರಕಟಿಸಲಾಗುವುದು ಎಂದು ಚುನಾವಣಾಧಿಕಾರಿಗಳು ಹಾಗೂ ಸಹಾಯಕ ಕೃಷಿ ನಿರ್ದೇಶಕರು ಪ್ರಕಟಣೆಯಲ್ಲಿ ತಿಳಿಸಿದ್ದಾರೆ.

ಮಳೆಯ ಮುನ್ಸೂಚನೆ ಕಾರಣ ಕಟಾವು ಮುಂದೂಡಲು ಮನವಿ

ರಾಮನಗರ: ರಾಮನಗರಜಿಲ್ಲೆಯಲ್ಲಿಡಿಸೆಂಬರ್ 1 ರಿಂದ 3 ರವರೆಗೆ 60 ಮಿ. ಮೀ ಗಿಂತ ಹೆಚ್ಚು ಮಳೆಯಾಗುವ ಸಂಭವವಿರುವ ಬಗ್ಗೆ ಕರ್ನಾಟಕರಾಜ್ಯ ನೈಸರ್ಗಿಕ ವಿಕೋಪ ಉಸ್ತುವಾರಿಕೇಂದ್ರವು ಮುನ್ಸೂಚನೆಯನ್ನು ನೀಡಿದೆ. ರೈತರುಅಗತ್ಯ ಮುನ್ನೆಚ್ಚರಿಕೆ ಕ್ರಮಗಳನ್ನು ಕೈಗೊಳ್ಳಬೇಕು. ಜಿಲ್ಲೆಯಾದ್ಯಂತರಾಗಿ ಬೆಳೆಯ ಕಟಾವುಕಾರ್ಯ ಪ್ರಗತಿಯಲ್ಲಿರುತ್ತದೆ. ಮಳೆಯ ಮುನ್ಸೂಚನೆ ಹಾಗೂ ಮೋಡಕವಿದ ವಾತಾವರಣವಿರುವಕಾರಣ 3 ರಿಂದ 4 ದಿನ ಕಟಾವು ಮತ್ತುಒಕ್ಕಣೆಕಾರ್ಯವನ್ನುಮುಂದೂಡಬೇಕು. ಈಗಾಗಲೇ ಬೆಳೆ ಕಟಾವಾಗಿದ್ದಲ್ಲಿ ಬೆಳೆಯನ್ನು ಮಳೆಯಲ್ಲಿ ನೆನೆಯದಂತೆಟಾರ್ಪಲ್ ಹೊದಿಕೆಯಿಂದ ಸಂರಕ್ಷಿಸಿಕೊಳ್ಳಬೇಕು.ಕಟಾವು ಮಾಡಿರಾಗಿ ಹುಲ್ಲುಒಣಗಿದ್ದರೆ ಹುಲ್ಲು ಮೆದೆಯನ್ನುಟಾರ್ಪಲ್‌ನಿಂದ ಸಂರಕ್ಷಿಸಿಕೊಳ್ಳಬೇಕು. ಮಳೆಯ ಪ್ರಮಾಣಕಡಿಮೆಯಾದ ಮೇಲೆ ಕಟಾವು ಮಾಡಲುಕ್ರಮಕೈಗೊಳ್ಳುವಂತೆ ರಾಮನಗರಜಿಲ್ಲಾಜಂಟಿ ಕೃಷಿ ನಿರ್ದೇಶಕರು ಪ್ರಕಟಣೆಯಲ್ಲಿ ತಿಳಿಸಿದ್ದಾರೆ.

ಕನ್ನಡ ರಥ ಯಾತ್ರೆಗೆ ಸ್ವಾಗತ

ರಾಮನಗರ: ಮಂಡ್ಯ ಜಿಲ್ಲೆಯಲ್ಲಿ ಡಿಸೆಂಬರ್ 20, 21 ಹಾಗೂ 22ರಂದು 87ನೇ ಅಖಿಲ ಭಾರತ ಕನ್ನಡ ಸಾಹಿತ್ಯ ಸಮ್ಮೇಳನ ನಡೆಯಲಿದೆ. ಈ ಹಿನ್ನೆಲೆಯಲ್ಲಿ ರಾಮನಗರ ತಾಲ್ಲೂಕಿನ ಗಡಿ ಪ್ರದೇಶದ ಕೂಟಗಲ್ ಹೋಬಳಿಯ ಲಕ್ಷ್ಮೀಪುರಗ್ರಾಮದಲ್ಲಿ ಕನ್ನಡ ರಥ ಯಾತ್ರೆಯನ್ನು ಡಿಸೆಂಬರ್ 1 ರಂದು ಸ್ವಾಗತಿಸಿಕೊಂಡು ರಾಮನಗರ ಟೌನಿನ ಭುವನೇಶ್ವರಿ ದೇವಾಲಯದಲ್ಲಿ 3 ಗಂಟೆಗೆ ರಾಯರದೊಡ್ಡಿಯಿಂದ ಅದ್ದೂರಿಯಾಗಿ ಕಲಾ ತಂಡಗಳೊಂದಿಗೆ ಮೆರವಣಿಗೆ ಮೂಲಕ ಸಂಚರಿಸಲಿದೆ ಎಂದು ರಾಮನಗರ ತಹಶೀಲ್ದಾರರುಪ್ರಕಟಣೆಯಲ್ಲಿ ತಿಳಿಸಿದ್ದಾರೆ.

ಜಿಲ್ಲಾ ನ್ಯಾಯಾಧೀಶರ ಹುದೆಗೆ ಅಭ್ಯರ್ಥಿಗಳ ಆಯ್ಕೆ ಪಟ್ಟಿ ಪ್ರಕಟ

ಬೆಂಗಳೂರು: ಕರ್ನಾಟಕ ಉಚ್ಚನ್ಯಾಯಾಲಯದಿಂದ ಅಕ್ಟೋಬರ್ 19, 2023ರ ಕಚೇರಿ ಅಧಿಸೂಚನೆಯನ್ವಯ 14 ಜಿಲ್ಲಾ ನ್ಯಾಯಾಧೀಶರುಗಳ ನೇರ ನೇಮಕಾತಿ ಮೂಲಕ ಭರ್ತಿ ಮಾಡಲು ಅರ್ಜಿ ಆಹ್ವಾನಿಸಲಾಗಿತ್ತು. ಅದರನ್ವಯ ನೇರ ನೇಮಕಾತಿ ಮೂಲಕ ಜಿಲ್ಲಾ ನ್ಯಾಯಾಧೀಶರಾಗಿ ನೇಮಕಗೊಳ್ಳಲು ಲಿಖಿತ ಪರೀಕ್ಷೆ ಮತ್ತು ಸಂದರ್ಶನ ನಡೆಸಿದ್ದು, ಎರಡರಲ್ಲೂ ಗಳಿಸಿದ ಒಟ್ಟು ಅಂಕಗಳ ಆಧಾರದ ಮೇಲೆ ಪರಿಶಿಷ್ಟ ಜಾತಿಯ ಗೀತಾ ಸಿಂಧೆ ಮತ್ತು ಪರಿಶಿಷ್ಟ ಜಾತಿಯ - ವಿಶೇಷ ಚೇತನ ಮೀಸಲಾತಿಯಡಿ ಸುರೇಂದ್ರ, ಜಿ. ಅಭ್ಯರ್ಥಿಗಳನ್ನು ನೇಮಕ ಮಾಡಲಾಗಿದೆ. ಜಿಲ್ಲಾ ನ್ಯಾಯಾಧೀಶರ ಹುದ್ದೆಗೆ ಆಯ್ಕೆಯಾದ ಅಭ್ಯರ್ಥಿಗಳ ಆಯ್ಕೆ ಪಟ್ಟಿಯನ್ನು ಕರ್ನಾಟಕ ಹೈಕೋರ್ಟ್‌ನ ವೆಬ್ ಸೈಟ್ https://karnatakajudiciary.kar.nic.in ನಲ್ಲಿ ಪ್ರಕಟಿಸಲಾಗಿದೆ ಎಂದು ಕರ್ನಾಟಕ ಉಚ್ಚ ನ್ಯಾಯಲಯದ ರಿಜಿಸ್ಟರ್ ಜನರಲ್ ಕೆ.ಎಸ್. ಭರತ್ ಕುಮಾರ್ ಅವರು ಪ್ರಕಟಣೆಯಲ್ಲಿ ತಿಳಿಸಿದ್ದಾರೆ.

24ಕೋಟಿ ವೆಚ್ಚದ ವಿವಿಧ ಅಭಿವೃದ್ಧಿ ಕಾಮಗಾರಿಗಳಿಗೆ ಸಚಿವರಿಂದ ಚಾಲನೆ

ಚಿಕ್ಕಬಳ್ಳಾಪುರ: ಚಿಂತಾಮಣಿ ತಾಲ್ಲೂಕಿಗೆ 24 ಕೋಟಿ ರೂ ವೆಚ್ಚದ ವಿವಿಧ ಅಭಿವೃದ್ಧಿ ಕಾಮಗಾರಿಗಳಿಗೆ ಉನ್ನತ ಶಿಕ್ಷಣ ಸಚಿವರು ಹಾಗೂ ಜಿಲ್ಲಾ ಉಸ್ತುವಾರಿ ಸಚಿರಾದ ಡಾ.ಎಂ.ಸಿ ಸುಧಾಕರ್ ಅವರು ಕಾಮಗಾರಿಗಳಿಗೆ ಇಂದು ಚಾಲನೆ ನೀಡಿದರು. ಚಿಂತಾಮಣಿ ತಾಲ್ಲೂಕಿನಲ್ಲಿ ಮುತ್ತುಕದಹಳ್ಳಿ, ಚಿಕ್ಕಕಟ್ಟೀಗೆನಹಳ್ಳಿ,, ನಲ್ಲಗುಟ್ಟಹಳ್ಳಿ, ಮೂಹಮ್ಮದಪುರದ ವಿವಿಧ ಅಭಿವೃದ್ಧಿ ಕಾಮಗಾರಿಗಳಿಗೆ ಶನಿವಾರ ಭೂಮಿ ಪೂಜೆಯನ್ನು ಸಲ್ಲಿಸಿ ಅವರು ಮಾತನಾಡಿದರು.

ಚಿಂತಾಮಣಿ ತಾಲೂಕಿನ ಕೈವಾರ ಹೋಬಳಿಯ ಮುತ್ತುಕದಹಳ್ಳಿ ಗ್ರಾಮದಿಂದ ಕೋಲಾರ ತಾಲ್ಲೂಕಿನ ಗಡಿವರೆಗೂ ಸುಮಾರು 68ರೂ.ಲಕ್ಷ ಹಾಗೂ ನಾಯಿಂದ್ರಹಳ್ಳಿ ಗ್ರಾಮದಿಂದ ಚಿಕ್ಕಕಟ್ಟಿಗೆನಹಳ್ಳಿ ಮಾರ್ಗವಾಗಿ ಹೀರೆಕಟ್ಟಿಗೆನಹಳ್ಳಿ ವರೆಗೂ ಸುಮಾರು 4 ಕೋಟಿ 40 ಲಕ್ಷ ವೆಚ್ಚದ ರಸ್ತೆ ಅಭಿವೃದಿ ಕಾಮಗಾರಿ ಮತ್ತು ನಲ್ಲಗುಟ್ಟಹಳ್ಳಿ ಗ್ರಾಮದ ಬಳಿ ಕೈಗಾರಿಕಾ ತರಬೇತಿ ಕೇಂದ್ರದ ಕಾಲೇಜು ಕಟ್ಟಡ ನಿರ್ಮಾಣಕ್ಕಾಗಿ 5 ಕೋಟಿ 50 ಲಕ್ಷ ರೂ ವೆಚ್ಚದ ಕಾಮಗಾರಿ ಸೇರಿದಂತೆ ವಿವಿಧ ಅಭಿವೃದ್ಧಿ ಕಾಮಗಾರಿಗಳನ್ನು ತ್ವರಿತವಾಗಿ ನಡೆಸಬೇಕೆಂದು ಸಂಬಂಧಪಟ್ಟ ಅಧಿಕಾರಿಗಳಿಗೆ ಹಾಗೂ ಗುತ್ತಿಗೆದಾರರಿಗೆ ತಿಳಿಸಿದರು. ಈ ಸಂದರ್ಭದಲ್ಲಿ ಮಾಜಿ ಜಿಲ್ಲಾ ಪಂಚಾಯತಿ ಅಧ್ಯಕ್ಷ ಚಿನ್ನಪ್ಪ,ಮಾಜಿ ಗ್ರಾಮ ಪಂಚಾಯತಿ ಅಧ್ಯಕ್ಷ ಮಂಜುನಾಥ,ಗ್ರಾಮ ಪಂಚಾಯತಿ ಸದಸ್ಯ ಅಂಬರೀಶ್, ಮುಖಂಡರಾದ ಮುಸ್ತಫಾ,ಅಸ್ಲಾಂ ಪಾಷಾ,ಪವಿತ್ರ ಚಂದ್ರಶೇಖರ್, ಜಂಗಮಶೀಗೆಹಳ್ಳಿ ಮುನಿನಾರಾಯಣಪ್ಪ, ನಗರಸಭೆ ಅಧ್ಯಕ್ಷ ಜಗನ್ನಾಥ್, ಉಪಾದ್ಯಕ್ಷೆ ರಾಣಿಯಮ್ಮ ಸಂಬಂಧಪಟ್ಟ ತಾಲ್ಲೂಕು ಮತ್ತು ಜಿಲ್ಲಾ ಮಟ್ಟದ ಅಧಿಕಾರಿಗಳು ಉಪಸ್ಥಿತಿರಿದ್ದರು.

ಸಾರ್ವಜನಿಕರಿಂದ ಅಹವಾಲು ಸ್ವೀಕಾರ

ರಾಮನಗರ: ರಾಮನಗರಜಿಲ್ಲಾ ಲೋಕಾಯುಕ್ತಠಾಣಾ ಪೊಲೀಸ್ ಅಧಿಕಾರಿಗಳು ನಗರದಜಿಲ್ಲಾ ಪಂಚಾಯತ್ ಕಚೇರಿ ಸಭಾಂಗಣದಲ್ಲಿರಾಮನಗರತಾಲ್ಲೂಕು ವ್ಯಾಪ್ತಿಯ ಸಾರ್ವಜನಿಕರಿಂದ ಕುಂದುಕೊರತೆಗಳ ಅಹವಾಲುಗಳನ್ನು ಸ್ವೀಕರಿಸಿದರು.

ಕಾರ್ಯ ಕ್ರಮದಲ್ಲಿ ಪೊಲೀಸ್‌ಅಧೀಕ್ಷಕರಾದ ಪಿ.ವಿ. ಸ್ನೇಹಅವರುರಾಮನಗರತಾಲ್ಲೂಕಿನ ಸಾರ್ವಜನಿಕರಿಂದ ವೃದ್ದಾಪ್ಯ ವೇತನ ಸ್ಥಗಿತದ ಬಗ್ಗೆ, ರಸ್ತೆಒತ್ತುವರಿ ಬಗ್ಗೆ, ಪೋಡ್ ದುರಸ್ಥಿ, ಜಮೀನನ್ನುಅಕ್ರಮ ನೋಂದಣಿ ಮಾಡಿರುವಕುರಿತು, ಅಕ್ರಮಖಾತೆ, ಖಾತೆ ಮಾಡಲು ವಿಳಂಬ, ಪೋಡಿ ಬಾಕಿ ಇರುವ ಬಗ್ಗೆ ಹಾಗೂ ಇನ್ನಿತರೆ ವಿಚಾರಗಳ ಬಗ್ಗೆ ಅಹವಾಲು (ಅರ್ಜಿ)ಗಳನ್ನು ಸ್ವೀಕರಿಸಿ, ಸಂಬಂಧಪಟ್ಟವರಿಂದ ಸಮಸ್ಯೆಗಳನ್ನು ಬಗೆಹರಿಸಲುಕ್ರಮ ತೆಗೆದುಕೊಳ್ಳುವುದಾಗಿ ಅರ್ಜಿದಾರರಿಗೆ ತಿಳಿಸಿದರು. ಕಾರ್ಯಕ್ರಮದಲ್ಲಿರಾಮನಗರ ಪೊಲೀಸ್ ಉಪಾಧೀಕ್ಷಕರುಗಳಾದ ಎಂ.ಆರ್.ಗೌತಮ್, ಎಸ್. ಸುಧೀರ್, ಪೊಲೀಸ್ ಇನ್ಸ್‌ಪೆಕ್ಟರ್‌ಗಳಾದ ಬಿ.ಎನ್. ಸಂದೀಪ್‌ಕುಮಾರ್, ಕೆ.ಎ.ಅನಂತರಾಮ್, ಲೋಕಾಯುಕ್ತ ಸಿಬ್ಬಂದಿಗಳು, ರಾಮನಗರತಾಲ್ಲೂಕು ಪಂಚಾಯತ್ ಕಾರ್ಯನಿರ್ವಾಹಕಅಧಿಕಾರಿ ಟಿ. ಪ್ರದೀಪ್, ಗ್ರೇಡ್-2 ತಹಶೀಲ್ದಾರ್ ವಿ.ಎಸ್. ಶಂಕರ್, ಎ.ಡಿ.ಎಲ್.ಆರ್. ಸಚಿನ್, ರಾಮನಗರ ನಗರಸಭೆ ಪೌರಾಯುಕ್ತರಾದಜಯಣ್ಣ, ಇನ್ನಿತರೆಇಲಾಖೆಯ ಅಧಿಕಾರಿಗಳು ಹಾಗೂ ಸಿಬ್ಬಂದಿಗಳು ಉಪಸ್ಥಿತರಿದ್ದರು.

ಮೊಬೈಲ್ ಬಳಕೆ ಕಣ್ಣಿಗೆ ಹಾನಿ

ಚಿಕ್ಕಬಳ್ಳಾಪುರ: ದೈನಂದಿನ ವ್ಯವಹಾರ ಹಾಗೂ ಸಂಪರ್ಕ ಪ್ರಕ್ರಿಯೆಯಲ್ಲಿ ಅತಿಯಾದ ಮೊಬೈಲ್ ಬಳಕೆ ಹಾಗೂ ದಿನನಿತ್ಯದ ಕಚೇರಿ ಕೆಲಸಗಳನ್ನು ಕಂಪ್ಯೂಟರ್ ಗಳ ಬಳಕೆ ಮಾಡುವುದರಿಂದ ಕಣ್ಣಿನ ಆರೋಗ್ಯದ ಮೇಲೆ ಹಾಗೂ ದೃಷ್ಟಿಯ ಮೇಲೆ ಪ್ರತಿಕೂಲ ಪರಿಣಾಮ ಬೀರುವುದರಿಂದ ಕಾಲಕಾಲಕ್ಕೆ ಕಣ್ಣಿನ ಪರೀಕ್ಷೆ ಮಾಡಿಸಿಕೊಂಡು ವೈದ್ಯರ ಆರೋಗ್ಯ ಸಲಹೆಗಳನ್ನು ಪಾಲಿಸಬೇಕು ಎಂದು ಅಪರ ಜಿಲ್ಲಾಧಿಕಾರಿ ಡಾ. ಎನ್. ಭಾಸ್ಕರ್ ಅವರು ತಿಳಿಸಿದರು.

ಜಿಲ್ಲಾಡಳಿತ, ಜಿಲ್ಲಾ ಆರೋಗ್ಯ ಮತ್ತು ಕುಟುಂಬ ಕಲ್ಯಾಣ ಇಲಾಖೆ ಹಾಗೂ ಟೈಟಾನ್ ಐ+ ಸಂಸ್ಥೆ (ಟಾಟಾ),ಚಿಕ್ಕಬಳ್ಳಾಪುರ ಜಿಲ್ಲೆ ಇವರ ಸಂಯುಕ್ತ ಆಶ್ರಯದಲ್ಲಿ ಜಿಲ್ಲಾಡಳಿತ ಭವನದ ಆಡಿಟೋರಿಯಂನಲ್ಲಿ ಶನಿವಾರ ಆಯೋಜಿಸಿದ್ದ ಕಣ್ಣಿನ ಉಚಿತ ತಪಾಸಣಾ ಶಿಬಿರ ಕಾರ್ಯಕ್ರಮವನ್ನು ಸ್ವತಃ ಕಣ್ಣಿನ ತಪಾಸಣೆಗೆ ಒಳಪಡುವ ಮೂಲಕ ಚಾಲನೆ ನೀಡಿ ಅವರು ಮಾತನಾಡಿದರು.

ಮನುಷ್ಯನ ಬದುಕಿನಲ್ಲಿ ಅತ್ಯಂತ ಮಹತ್ವದ ಪಾತ್ರ ವಹಿಸುವ ದೇಹದ ಪ್ರಮುಖ ಅಂಗವಾದ ಕಣ್ಣಿನ ಆರೋಗ್ಯ ಮತ್ತು ಸುರಕ್ಷತೆ ಬಗ್ಗೆ ಹೆಚ್ಚಿನ ಕಾಳಜಿ ವಹಿಸಿ ಕಾಲಕಾಲಕ್ಕೆ ನೇತ್ರ ತಜ್ಞರಿಂದ ತಪಾಸಣೆಗೆ ಒಳಗಾಗಿ ಎಚ್ಚರವಹಿಸಬೇಕು. ಕೆಲವರು ಕೆಲಸದ ಒತ್ತಡದಿಂದ ಆರೋಗ್ಯ ತಪಾಸಣೆಯನ್ನು ಮಾಡಿಸದಿರಬಹುದು. ಆ ಹಿನ್ನೆಲೆಯಲ್ಲಿ ಆರೋಗ್ಯ ಇಲಾಖೆ ಮತ್ತು ಟೈಟಾನ್ ಐ + ಸಂಸ್ಥೆ ಚಿಕ್ಕಬಳ್ಳಾಪುರ ಇವರ ಸಹಕಾರದಿಂದ ಇಂದು ಜಿಲ್ಲಾಡಳಿತದ ಅಧಿಕಾರಿಗಳು, ಸಿಬ್ಬಂದಿ, ಹೊರಗುತ್ತಿಗೆ ನೌಕರರು ಹಾಗೂ ದೈನಂದಿನ ಕೆಲಸ ಕಾರ್ಯಗಳಿಗೆ ಜಿಲ್ಲಾಡಳಿತ ಭವನಕ್ಕೆ ಆಗಮಿಸುವ ಸಾರ್ವಜನಿಕರಿಗೆ ಕಣ್ಣಿನ ಆರೋಗ್ಯ ತಪಾಸಣೆ, ಮಧುಮೇಹ ಹಾಗೂ ಅಧಿಕ ರಕ್ತದೊತ್ತಡ ಕಾಯಿಲೆಗಳ ಆರೋಗ್ಯ ತಪಾಸಣೆಯನ್ನು ತಜ್ಞ ವೈದ್ಯರಿಂದ ಹಮ್ಮಿಕೊಂಡಿರುವುದು ಬಹಳ ಉಪಯುಕ್ತಕಾರಿ ಹಾಗೂ ಅರ್ಥ ಪೂರ್ಣ ಕಾರ್ಯಕ್ರಮವಾಗಿದೆ ಎಂದು ತಿಳಿಸಿದರು.

ಜಿಲ್ಲಾ ಆರೋಗ್ಯ ಮತ್ತು ಕುಟುಂಬ ಕಲ್ಯಾಣಾಧಿಕಾರಿ ಡಾ. ಮಹೇಶ್ ಕುಮಾರ್ ಅವರು ಮತನಾಡಿ, ಕಣ್ಣಿನ ದೃಷ್ಟಿಯು ಚೆನ್ನಾಗಿದೆಯೆ ಅಥವಾ ಇಲ್ಲವೇ ಎನ್ನುವುದು ತಪಾಸಣೆಗೆ ಒಳಪಟ್ಟರೆ ಅರಿವಾಗುವುದು. ಕೆಲವರು ನನಗೆ ದೃಷ್ಠಿ ಕಾಣಿಸುತ್ತಿದೆ. ಪರೀಕ್ಷೆ ಬೇಡ ಎಂಬ ಮನಸ್ಥಿತಿಯಲ್ಲಿರುತ್ತಾರೆ. ಕಣ್ಣಿನ ದೃಷ್ಠಿಯ ಶಕ್ತಿ ಯಾವ ಪ್ರಮಾಣದಲ್ಲಿದೆ ಎಂದು ತಪಾಸಣೆಯಿಂದ ಗೊತ್ತಾದರೆ, ಮುನ್ನೆಚ್ಚರಿಗೆಯಾಗಿ ಕನ್ನಡಕ, ದೃಷ್ಠಿ ದೋಷ ನಿವಾರಣಾ ವಿಧಾನಗಳನ್ನು ಅಳವಡಿಸಿಕೊಂಡು ಮುಂದಾಗುವ ದೃಷ್ಠಿದೋಷದ ಆಪತ್ತನ್ನು ತಪ್ಪಿಸಿಕೊಳ್ಳಬಹುದು. ಇಂತಹ ಕಾರ್ಯಕ್ರಮದ ಸದುಪಯೋಗವನ್ನು ಜಿಲ್ಲಾಡಳಿತ ಭವನದಲ್ಲಿ ಕಾರ್ಯನಿರ್ವಹಿಸುವ ಎಲ್ಲರೂ ಪಡೆದುಕೊಳ್ಳುವಂತೆ ಮನವಿ ಮಾಡಿದರು.

ಕಾರ್ಯಕ್ರಮದಲ್ಲಿ ಅಪರ ಜಿಲ್ಲಾಧಿಕಾರಿಗಳು ಸ್ವತಃ ಆರೋಗ್ಯ ತಪಾಸಣೆ ಮಾಡಿಸಿಕೊಂಡರು. ಜಿಲ್ಲಾಡಳಿತ ಭವನದ 200ಕ್ಕೂ ಹೆಚ್ಚು ಸಿಬ್ಬಂದಿಗಳು ರಕ್ತದೊತ್ತಡ, ಮಧುಮೇಹ ಹಾಗೂ ಕಣ್ಣಿನ ದೃಷ್ಠಿಯನ್ನು ಪರೀಕ್ಷಿಸಿಕೊಂಡರು. ಸಮಸ್ಯೆ ಇರುವವರು ತಜ್ಞ ವೈದ್ಯರಿಂದ ಸೂಕ್ತ ಚಿಕಿತ್ಸೆ ಹಾಗೂ ಸಲಹೆಯನ್ನು ಪಡೆದರು.

ಕಾರ್ಯಕ್ರಮದಲ್ಲಿ ಮಹಿಳಾ ಮತ್ತು ಮಕ್ಕಳ ಅಭಿವೃದ್ಧಿ ಇಲಾಖೆಯ ಉಪನಿರ್ದೇಶಕ ವೆಂಕಟೇಶ್ ರೆಡ್ಡಿ, ವಾರ್ತಾ ಮತ್ತು ಸಾರ್ವಜನಿಕ ಸಂಪರ್ಕ ಇಲಾಖೆಯ ವಾರ್ತಾ ಸಹಾಯಕ ಮಂಜುನಾಥ್,ಟೈಟಾನ್ ಕಂಪನಿ ಮ್ಯಾನೇಜರ್ ಆರ್ ಕಂದನ್, ಪ್ರತಿನಿಧಿ ದೀಪಕ್, ವೈದ್ಯರಾದ ಡಾ.ಪೂರ್ಣಿಮಾ,ಡಾ. ಕ್ಲಾಯ್ಸೆ ಡಾ. ಪ್ರಕಾಶ್, ಎನ್ .ಸಿ.ಡಿ ತಂಡ, ಕನ್ನಡಕ ತಜ್ಞರಾದ ವಿಜಯ್,ಈಶ್ವರ್ ,ಜಯಂತ್,ಆರೋಗ್ಯ ಇಲಾಖೆಯ ಅಧಿಕಾರಿಗಳು, ಸಿಬ್ಬಂದಿ ಇದ್ದರು.

ವಿಷಪೂರಿತ ಕಾಯಿ ತಿಂದು 12 ಮಂದಿ ಅಸ್ವಸ್ಥ

ಬೆಂಗಳೂರು: ವಿಷಪೂರಿತ ಕಾಯಿ ತಿಂದು 12 ಮಂದಿ ಅಸ್ವಸ್ಥ ಎಂಬ ಶೀರ್ಷಿಕೆಯಡಿ ಪತ್ರಿಕೆಗಳಲ್ಲಿ ಪ್ರಕಟವಾದ ವಿಷಯಕ್ಕೆ ಸಂಬಂಧಿಸಿದಂತೆ ಆಹಾರ ಸುರಕ್ಷತೆ ಮತ್ತು ಗುಣಮಟ್ಟ ಇಲಾಖೆ ಆಯುಕ್ತರು ಸ್ಪಷ್ಟನೆ ನೀಡಿದ್ದು, ಜಟ್ರೋಫಾ ಸಸ್ಯದ ಎಲ್ಲಾ ಭಾಗಗಳು ವಿಷಪೂರಿತವಾಗಿದ್ದರೂ, ಬೀಜಗಳು ರಿಸಿನ್‌ನ ಹೆಚ್ಚಿನ ಸಾಂದ್ರತೆಯನ್ನು ಹೊಂದಿದ್ದು, ಹೆಚ್ಚು ವಿಷಕಾರಿಯಾಗಿದೆ. ಬೀಜಗಳ ಸೇವನೆಯ ನಂತರದ ಪ್ರತಿಕೂಲ ಪರಿಣಾಮಗಳೆಂದರೆ ವಾಂತಿ, ಅತಿಸಾರ, ಹೊಟ್ಟೆ ನೋವು ಮತ್ತು ಗಂಟಲಿನಲ್ಲಿ ಸುಡುವ ಸಂವೇದನೆ. ಸೇವಿಸಿದ ಹದಿನೈದು ನಿಮಿಷಗಳಲ್ಲಿ ವಾಂತಿ ಮತ್ತು ಭೇದಿ ಉಂಟಾಗುತ್ತದೆ ಎಂದು ತಿಳಿಸಿದ್ದಾರೆ.

ಜಟ್ರೋಫಾ ಸಸ್ಯವು ಸಾಮಾನ್ಯವಾಗಿ ಉಷ್ಣವಲಯದ ನಿತ್ಯಹರಿದ್ವರ್ಣ ಸಸ್ಯವಾಗಿದ್ದು ತೆಳುವಾದ ಕಾಂಡಗಳು ಮತ್ತು ಬಹು ಕಾಂಡಗಳನ್ನು ಹೊಂದಿದೆ. ಇದು ಸಾಮಾನ್ಯವಾಗಿ ಉಷ್ಣವಲಯದ ಮತ್ತು ಉಪೋಷ್ಣವಲಯದ ಪ್ರದೇಶಗಳಲ್ಲಿ, ವಿಶೇಷವಾಗಿ ಭಾರತದಲ್ಲಿ ಕಂಡುಬರುತ್ತದೆ.

ಜಟ್ರೋಫಾ ಹಣ್ಣಿನ ಸೇವನೆಯಿಂದ ವಾಂತಿ, ಭೇದಿ, ಹೊಟ್ಟೆ ನೋವು ಮತ್ತು ಗಂಟಲಿನಲ್ಲಿ ಸುಡುವ ಸಂವೇದನೆ ರೋಗ ಲಕ್ಷಣಗಳು ಉಂಟಾಗುತ್ತದೆ ಹಾಗೂ ಸೇವಿಸಿದ 15 ನಿಮಿಷಗಳಲ್ಲಿ ವಾಂತಿ ಮತ್ತು ಅತಿಸಾರ ಪ್ರಾರಂಭವಾಗಬಹುದು. ಅಲ್ಲದೆ ಬೀಜಗಳು ಆಕರ್ಷಕ ಮತ್ತು ಆಹ್ಲಾದಕರ ರುಚಿಯನ್ನು ಹೊಂದಿರುವುದರಿಂದ ಮಕ್ಕಳ ಆರೋಗ್ಯದ ಮೇಲೆ ಹೆಚ್ಚಿನ ಪರಿಣಾಮ ಉಂಟಾಗುವ ಸಾಧ್ಯತೆ ಇರುತ್ತದೆ. ವಿಷಪೂರಿತ ಹಣ್ಣುಗಳ ಸೇವನೆಯಿಂದ ಸಾರ್ವಜನಿಕರ ಆರೋಗ್ಯದ ಮೇಲೆ ಪರಿಣಾಮ ಬೀರುವ ಸಾಧ್ಯತೆ ಇರುವುದರಿಂದ ಇಂತಹ ವಿಷಪೂರಿತ ಹಣ್ಣುಗಳ ಸೇವಿಸಬಾರದು ಎಂದು ಪ್ರಕಟಣೆಯಲ್ಲಿ ತಿಳಿಸಿದ್ದಾರೆ.

ಪ್ರವಾಸಕಾರ್ಯಕ್ರಮ

ಮಂಡ್ಯ: ಕೃಷಿ ಹಾಗೂ ಜಿಲ್ಲಾಉಸ್ತುವಾರಿ ಸಚಿವರಾದಎನ್. ಚಲುವರಾಯಸ್ವಾಮಿಅವರುಡಿಸೆಂಬರ್ 01 ಮತ್ತು 02 ರಂದುಜಿಲ್ಲೆಯಲ್ಲಿ ಪ್ರವಾಸಕ್ಕೆಗೊಂಡಿದ್ದಾರೆ. ಡಿಸೆಂಬರ್ 1 ರಂದು ಭಾನುವಾರ ಬೆಳಿಗ್ಗೆ 10.30 ಗಂಟೆಗೆ ನಾಗಮಂಗಲ ತಾಲೂಕಿನ ಬೆಳ್ಳೂರು ಆದಿ ಚುಂಚನಗಿರಿಕ್ಷೇತ್ರದಲ್ಲಿ ನವೆಂಬರ್ ನಿತ್ಯೋತ್ಸವ ಸಮಾರೋಪ ಸಮಾರಂಭದಲ್ಲಿ ಭಾಗವಹಿಸುವುದು. ಮದ್ಯಾಹ್ನ 1.30 ಗಂಟೆಗೆ ನಾಗಮಂಗಲ ತಾಲೂಕಿನ ಮುಳುಕಟ್ಟೆ ರಸ್ತೆಯಲ್ಲಿಜೆ. ಜೆ.ಎಂಯೋಜನೆಯಡಿಕುಡಿಯುವ ನೀರುಯೋಜನೆಯಕಾಮಗಾರಿಗೆಗುದ್ದಲಿ ಪೂಜೆ ಕಾರ್ಯಕ್ರಮದಲ್ಲಿ ಭಾಗವಹಿಸಲಿದ್ದಾರೆ. ಸಂಜೆ 4 ಗಂಟೆಗೆಡಾ.ಬಿ ಆರ್‌ಅಂಬೇಡ್ಕರ್ ಭವನದಲ್ಲಿ 87 ನೇ ಅಖಿಲ ಭಾರತಕನ್ನಡ ಸಾಹಿತ್ಯ ಸಮ್ಮೇಳನ ಅಂಗವಾಗಿ ಏರ್ಪಡಿಸಲಾಗಿರುವ ಮಧುರ ಮಧುರವೀ ಮಂಜುಳಗಾನ ಶೀರ್ಷಿಕೆಯಡಿಯಲ್ಲಿ ನಾವಾಡುವ ನುಡಿಯೇಕನ್ನಡ ನುಡಿ ಕಾರ್ಯಕ್ರಮದಲ್ಲಿ ಭಾಗವಹಿಸಲಿದ್ದಾರೆ.

ರಾತ್ರಿ 7 ಗಂಟೆಗೆನಾಗಮಂಗಲದಸರ್ಕಾರಿ ಪದವಿಪೂರ್ವಕಾಲೇಜುಆವರಣದಲ್ಲಿ 'ನಾಗರಂಗ' ರಾಜ್ಯಮಟ್ಟದ ನಾಟಕೋತ್ಸವ ಕಾರ್ಯಕ್ರಮದಲ್ಲಿ ಭಾಗವಹಿಸುವರು. ಡಿಸೆಂಬರ್ 2 ರಂದು ಸೋಮವಾರ ಮಧ್ಯಾಹ್ನ 1.30 ಗಂಟೆಗೆ ಮಂಡ್ಯ ವಿಶ್ವವಿದ್ಯಾಲಯದ ಆಡಳಿತ ಕಚೇರಿಯಲ್ಲಿ 87 ನೇ ಅಖಿಲ ಭಾರತಕನ್ನಡ ಸಾಹಿತ್ಯ ಸಮ್ಮೇಳನ ಆಚರಣೆ ಸಂಬಂಧಆಯೋಜಿಸಲಾಗಿರುವ ಸ್ವಾಗತ ಸಮಿತಿ ಸಭೆಯಲ್ಲಿ ಭಾಗವಹಿಸುವರು.

ಮದ್ಯಾಹ್ನ 3 ಗಂಟೆಗೆ ಮಂಡ್ಯ ವಿಶ್ವವಿದ್ಯಾಲಯದ ಆಡಳಿತ ಕಚೇರಿಯಲ್ಲಿ 87 ನೇ ಅಖಿಲ ಭಾರತಕನ್ನಡ ಸಾಹಿತ್ಯ ಸಮ್ಮೇಳನ ಆಚರಣೆ ಸಂಬಂಧ ಆಯೋಜಿಸಲಾಗಿರುವ ಕಾರ್ಯಕಾರಿ ಸಮಿತಿ ಸಭೆಯಲ್ಲಿ ಭಾಗವಹಿಸುವರು.

ಉಚಿತ ಆಯುರ್ವೇದ ಆರೋಗ್ಯ ತಪಾಸಣಾ ಶಿಬಿರ

ರಾಮನಗರ: ಜಿಲ್ಲಾ ಕಾನೂನು ಸೇವೆಗಳ ಪ್ರಾಧಿಕಾರ, ಜಿಲ್ಲಾ ನ್ಯಾಯಾಂಗ ಹಾಗೂ ಜಿಲ್ಲಾ ವಕೀಲರ ಸಂಘ ಹಾಗೂ ಜಿಲ್ಲಾ ಆಯುಷ್ ಇಲಾಖೆ ವತಿಯಿಂದ ನ. 30ರ ಶನಿವಾರ ರಾಮನಗರ ಜಿಲ್ಲಾ ಮತ್ತು ಸತ್ರ ನ್ಯಾಯಾಲಯದ ಸಭಾಂಗಣದಲ್ಲಿ ಉಚಿತ ಆಯುರ್ವೇದ ಆರೋಗ್ಯ ತಪಾಸಣಾ ಶಿಬಿರವನ್ನು ಆಯೋಜಿಸಲಾಗಿತ್ತು.

ಶಿಬಿರವನ್ನು ಪ್ರಧಾನ ಜಿಲ್ಲಾ ಮತ್ತು ಸತ್ರ ನ್ಯಾಯಾಧೀಶರು ಹಾಗೂ ಜಿಲ್ಲಾ ಕಾನೂನು ಸೇವೆಗಳ ಪ್ರಾಧಿಕಾರದ ಅಧ್ಯಕ್ಷರಾದ ನ್ಯಾ. ಬಿ.ವಿ. ರೇಣುಕ ಅವರು ಉದ್ಘಾಟಿಸಿದರು. ರಾಮನಗರ ಜಿಲ್ಲಾ ವಕೀಲರ ಸಂಘದ ಅಧ್ಯಕ್ಷರಾದ ಬಿ.ಎಂ. ಶ್ರೀವತ್ಸ, ಒಂದನೇ ಹೆಚ್ಚುವರಿ ಜಿಲ್ಲಾ ಮತ್ತು ಸತ್ರ ನ್ಯಾಯಾಧೀಶರಾದ ಜಿ.ಡಿ. ಮಹವರ್ಕರ್, ಮೂರನೇ ಹೆಚ್ಚುವರಿ ಜಿಲ್ಲಾ ಮತ್ತು ಸತ್ರ ನ್ಯಾಯಾಧೀಶರಾದ ಜಿ. ರಾಘವೇಂದ್ರ, ಪ್ರಧಾನ ಹಿರಿಯ ಸಿವಿಲ್ ನ್ಯಾಯಾಧೀಶರು ಹಾಗೂ ಸಿ.ಜೆ.ಎಂ.ಲೋಕೇಶ,ಜಿಲ್ಲಾ ಕಾನೂನು ಸೇವೆಗಳ ಪ್ರಾಧಿಕಾರದ ಸದಸ್ಯ ಕಾರ್ಯದರ್ಶಿಗಳಾದ ಸವಿತ. ಪಿ.ಆರ್.,ಜಿಲ್ಲಾ ಆಯುಷ್ ಅಧಿಕಾರಿ ಡಾ. ಆನಂದ್ ಹಾಗೂ ಇತರರು ಉಪಸ್ಥಿತರಿದ್ದರು.

2 ರಂದು ಅರಿವು ಮೂಡಿಸುವ ಕಾರ್ಯಕ್ರಮ

ಮಂಡ್ಯ: 2024-25ನೇ ಸಾಲಿನಲ್ಲಿ ಪಿ.ಎಮ್.ಇ.ಜಿ.ಪಿ ಬ್ಯಾಂಕುಗಳ ಮುಖಾಂತರ ಸಾಲ ಪಡೆದಅತಿ ಸಣ್ಣಕೈಗಾರಿಕೆ/ಸೇವಾ ಉದ್ದಿಮೆಯನ್ನು ಸ್ಥಾಪಿಸುವ ಫಲಾನುಭವಿಗಳಿಗೆ ಒಂದು ದಿನದಅರಿವು ಮೂಡಿಸುವ ಕಾರ್ಯಕ್ರಮವನ್ನುಜಿಲ್ಲಾಧಿಕಾರಿಡಾ.ಕುಮಾರಅವರಅಧ್ಯಕ್ಷತೆಯಲ್ಲಿ ಡಿಸೆಂಬರ್ 2 ರಂದು ಬೆಳಿಗ್ಗೆ 10.30 ಗಂಟೆಗೆ ನಗರದಗಾಂಧಿ ಭವನದಲ್ಲಿ ಹಮ್ಮಿಕೊಳ್ಳಲಾಗಿದೆ.

ವಿವಿಧೆಡೆ ವಿದ್ಯುತ್ ವ್ಯತ್ಯಯ

ಮಂಡ್ಯ: ಮಂಡ್ಯ66/11 ಕೆ.ವಿ ಕೆ.ಐ.ಎ.ಡಿ.ಬಿ ವಿದ್ಯುತ್ ವಿತರಣಾಕೇಂದ್ರದಿಂದ ಹೊರಡುವಹೈರಿ, ಹನಕೆರೆ ವೆಲ್ಸ್ ಫನ್ ಮಾರ್ಗದಲ್ಲಿತುರ್ತುಕಾಮಗಾರಿ ಹಮ್ಮಿಕೊಳ್ಳಲಾಗಿದ್ದು, ಡಿಸೆಂಬರ್ 1 ರಂದು ಬೆಳಿಗ್ಗೆ 11 ರಿಂದ ಸಂಜೆ 5 ಗಂಟೆವರೆಗೆ ವಿದ್ಯುತ್ ವ್ಯತ್ಯಯಉಂಟಾಗಲಿದೆ.

3ರಂದು ವಿಶ್ವವಿಕಲಚೇತನರ ದಿನಾಚರಣೆ

ರಾಮನಗರ: ಜಿಲ್ಲಾಡಳಿತ, ಜಿಲ್ಲಾ ಪಂಚಾಯತ್, ವಿಕಲಚೇತನರ ಹಾಗೂ ಹಿರಿಯ ನಾಗರಿಕರ ಸಬಲೀಕರಣ ಇಲಾಖೆ, ಮಹಿಳಾ ಮತ್ತು ಮಕ್ಕಳ ಅಭಿವೃದ್ಧಿ ಇಲಾಖೆ, ಆರೋಗ್ಯ ಮತ್ತು ಕುಟುಂಬ ಕಲ್ಯಾಣ ಇಲಾಖೆ, ಸಾರ್ವಜನಿಕ ಶಿಕ್ಷಣ ಇಲಾಖೆ, ಗ್ರಾಮೀಣ ಪುನರ್ವಸತಿ ಯೋಜನೆಯ ಕಾರ್ಯಕರ್ತರುಗಳು ಹಾಗೂ ವಿಕಲಚೇತನರ ಕ್ಷೇತ್ರದಲ್ಲಿ ಕಾರ್ಯನಿರ್ವಹಿಸುತ್ತಿರುವ ಸಂಘ ಸಂಸ್ಥೆಗಳ ಸಂಯುಕ್ತಾಶ್ರಯದಲ್ಲಿ ವಿಶ್ವ ವಿಕಲಚೇತನರ ದಿನಾಚರಣೆ-2024 ಕಾರ್ಯಕ್ರಮವನ್ನುಇದೇ ಡಿ. 3ರ ಮಂಗಳವಾರ ಬೆಳಿಗ್ಗೆ 10.30ಕ್ಕೆ ನಗರದ ಜಿಲ್ಲಾ ಪಂಚಾಯತ್ ಸಭಾಂಗಣದಲ್ಲಿ ಆಯೋಜಿಸಲಾಗಿದೆ.

ರಾಜ್ಯದ ಉಪ ಮುಖ್ಯಮಂತ್ರಿಗಳು, ಭಾರಿ ಮತ್ತು ಮಧ್ಯಮ ನೀರಾವರಿ, ಬೆಂಗಳೂರು ನಗರ ಅಭಿವೃದ್ಧಿ ಹಾಗೂ ಬೆಂಗಳೂರು ನಗರ ಉಸ್ತುವಾರಿ ಸಚಿವರಾದ ಡಿ.ಕೆ. ಶಿವಕುಮಾರ್ ಅವರು ಕಾರ್ಯಕ್ರಮ ಉದ್ಘಾಟಿಸುವರು.

ಸಾರಿಗೆ, ಮುಜರಾಯಿ ಇಲಾಖೆ ಹಾಗೂ ರಾಮನಗರ ಜಿಲ್ಲಾ ಉಸ್ತುವಾರಿ ಸಚಿವರಾದ ರಾಮಲಿಂಗಾರೆಡ್ಡಿ ಹಾಗೂ ಮಹಿಳಾ ಮತ್ತು ಮಕ್ಕಳ ಅಭಿವೃದ್ಧಿ, ವಿಕಲಚೇತನರ ಹಾಗೂ ಹಿರಿಯ ನಾಗರಿಕರ ಸಬಲೀಕರಣ ಇಲಾಖಾ ಸಚಿವರಾದ ಲಕ್ಷ್ಮೀ ಆರ್. ಹೆಬ್ಬಾಳ್ಕರ್ ಅವರು ಘನ ಉಪಸ್ಥಿತಿ ವಹಿಸುವರು.

ರಾಮನಗರ ವಿಧಾನಸಭಾ ಕ್ಷೇತ್ರ, ಶಾಸಕರಾದ ಎಚ್.ಎ. ಇಕ್ಬಾಲ್ ಹುಸೇನ್ ಅವರು ಕಾರ್ಯಕ್ರಮದ ಅಧ್ಯಕ್ಷತೆ ವಹಿಸುವರು.

ಕರ್ನಾಟಕ ರಾಜ್ಯ ರಸ್ತೆ ಅಭಿವೃದ್ಧಿ ನಿಗಮದ ಅಧ್ಯಕ್ಷರು ಹಾಗೂ ಮಾಗಡಿ ವಿಧಾನಸಭಾ ಕ್ಷೇತ್ರದ ಶಾಸಕರಾದ ಎಚ್.ಸಿ. ಬಾಲಕೃಷ್ಣ, ಬೆಂಗಳೂರು ಗ್ರಾಮಾಂತರ ಲೋಕಸಭಾ ಕ್ಷೇತ್ರದ ಸಂಸದರಾದ ಡಾ. ಸಿ.ಎನ್. ಮಂಜುನಾಥ್, ಚಿಕ್ಕಬಳ್ಳಾಪುರ ಲೋಕಸಭಾ ಕ್ಷೇತ್ರದ ಸಂಸದರಾದ ಡಾ. ಕೆ. ಸುಧಾಕರ್, ಚನ್ನಪಟ್ಟಣ ವಿಧಾನಸಭಾ ಕ್ಷೇತ್ರದ ಶಾಸಕರಾದ ಸಿ.ಪಿ. ಯೋಗೇಶ್ವರ, ವಿಧಾನ ಪರಿಷತ್ ಶಾಸಕರಾದ ಎಸ್. ರವಿ, ನೆಲಮಂಗಲ ವಿಧಾನಸಭಾ ಕ್ಷೇತ್ರದ ಶಾಸಕರಾದ ಎನ್. ಶ್ರೀನಿವಾಸ್, ವಿಧಾನ ಪರಿಷತ್ ಶಾಸಕರಾದ ಪುಟ್ಟಣ, ಎಚ್.ಪಿ. ಸುಧಾಮ್ ದಾಸ್, ರಾಮೋಜಿಗೌಡ, ಜಿಲ್ಲಾ ಗ್ಯಾರಂಟಿ ಯೋಜನೆ ಅನುಷ್ಠಾನ ಸಮಿತಿಯ ಅಧ್ಯಕ್ಷರಾದ ಕೆ. ರಾಜು, ಬಿ.ಎಂ.ಐ.ಸಿ.ಪಿ.ಎ ಅಧ್ಯಕ್ಷರಾದ ರಘುನಂದನ್ ರಾಮಣ್ಣ, ಗ್ರೇಟರ್ ಬೆಂಗಳೂರು ಅಭಿವೃದ್ಧಿ ಪ್ರಾಧಿಕಾರದ ಅಧ್ಯಕ್ಷರಾದ ಜಿ.ಎನ್. ನಟರಾಜು ಗಾಣಕಲ್, ರಾಮನಗರ ನಗರಾಭಿವೃದ್ಧಿ ಪ್ರಾಧಿಕಾರದ ಅಧ್ಯಕ್ಷರಾದ ಚೇತನ್‌ಕುಮಾರ್ ಎ.ಬಿ ಅವರು ಕಾರ್ಯಕ್ರಮದ ಮುಖ್ಯ ಅತಿಥಿಗಳಾಗಿ ಭಾಗವಹಿಸುವರು.

ಯುವಶಕ್ತಿ ದೇಶದ ಆಸ್ತಿ: ಸುಧಾಕರ

ಬೆಂ. ಗ್ರಾ.: ಭಾರತವು ಜನಸಂಖ್ಯೆಯಲ್ಲಿ ಶೇ. 60 ರಷ್ಟು ಯುವಕರಿಂದ ಕೂಡಿದ ದೇಶ. ನಮ್ಮ ಯುವಶಕ್ತಿಯೇ ಭಾರತ ದೇಶದ ನಿಜವಾದ ಆಸ್ತಿ. ಶಾಲಾ-ಕಾಲೇಜು ಹಂತದಲ್ಲೇ ಯುವ ಸಮೂಹಕ್ಕೆ ಕೌಶಲ್ಯಭರಿತ ಶಿಕ್ಷಣ ನೀಡುವ ಕೆಲಸ ಆಗಬೇಕು ಎಂದು ಚಿಕ್ಕಬಳ್ಳಾಪುರ ಲೋಕಸಭಾ ಕ್ಷೇತ್ರದ ಸಂಸದರಾದ ಡಾ. ಕೆ. ಸುಧಾಕರ ಅವರು ಹೇಳಿದರು. ಬೆಂಗಳೂರು ಗ್ರಾಮಾಂತರ ಜಿಲ್ಲೆಯ ದೇವನಹಳ್ಳಿ ಟೌನ್ ನಲ್ಲಿರುವ ಸರ್ಕಾರಿ ಪ್ರಥಮ ದರ್ಜೆ ಕಾಲೇಜು ಸಭಾಂಗಣದಲ್ಲಿ ಯುವಜನ ವ್ಯವಹಾರ ಮತ್ತು ಕ್ರೀಡಾ ಸಚಿವಾಲಯ ನವದೆಹಲಿ, ಬೆಂಗಳೂರು ಗ್ರಾಮಾಂತರ ಜಿಲ್ಲಾಡಳಿತ, ಜಿಲ್ಲಾ ಪಂಚಾಯತ್, ಯುವ ಸಬಲೀಕರಣ ಮತ್ತು ಕ್ರೀಡಾ ಇಲಾಖೆ, ನೆಹರು ಯುವ ಕೇಂದ್ರ, ಜಿಲ್ಲಾ ರಾಷ್ಟ್ರೀಯ ಸೇವಾ ಯೋಜನಾ ಘಟಕ, ಬೆಂಗಳೂರು ಉತ್ತರ ವಿಶ್ವವಿದ್ಯಾಲಯ ಟಮಕ ಕೋಲಾರ ಹಾಗೂ ಸರ್ಕಾರಿ ಪ್ರಥಮ ದರ್ಜೆ ಕಾಲೇಜು ದೇವನಹಳ್ಳಿ ಇವರ ಸಹಯೋಗದೊಂದಿಗೆ ಆಯೋಜಿಸಲಾಗಿದ್ದ ಜಿಲ್ಲಾ ಮಟ್ಟದ ಯುವಜನೋತ್ಸವ ಕಾರ್ಯಕ್ರಮವನ್ನು ಉದ್ಘಾಟಿಸಿ ಅವರು ಮಾತನಾಡಿದರು. ಸ್ವಾಮಿ ವಿವೇಕಾನಂದರ ಜಯಂತಿ ಅಂಗವಾಗಿ ದೇಶದಾದ್ಯಂತ ಯುವಜನೋತ್ಸವ ಕಾರ್ಯಕ್ರಮ ಹಮ್ಮಿಕೊಂಡು ಯುವ ಜನತೆಗೆ ಸಾಂಸ್ಕೃತಿಕ, ಕಲಾತ್ಮಕವಾಗಿ ಪ್ರೋತ್ಸಾಹಿಸಲಾಗುತ್ತಿದೆ ಎಂದರು. ಕೇಂದ್ರ ಸರ್ಕಾರವು ಯುವ ಸಮೂಹದ ಕಲ್ಯಾಣಕ್ಕಾಗಿ ಸಾಕಷ್ಟು ಯೋಜನೆಗಳನ್ನೂ ಜಾರಿಗೆ ತಂದಿದೆ. ಸ್ಕಿಲ್ ಇಂಡಿಯಾ, ಮೇಕ್ ಇನ್ ಇಂಡಿಯಾ, ವಿದ್ಯಾಲಕ್ಷ್ಮೀ ಯೋಜನೆಗಳ ಮೂಲಕ ಕೌಶಲ್ಯ ತರಬೇತಿ ಹಾಗೂ ಉನ್ನತ ಶಿಕ್ಷಣಕ್ಕೆ ಸಾಲ-ಸೌಲಭ್ಯಗಳನ್ನು ಒದಗಿಸುತ್ತಿದೆ. ಸರ್ಕಾರದ ಯೋಜನೆಗಳನ್ನು ಯುವ ಸಮೂಹ ಸದುಪಯೋಗ ಪಡೆದುಕೊಳ್ಳಬೇಕು ಎಂದರು. ವಿವಿಧ ಇಲಾಖೆಗಳಲ್ಲಿನ ಯೋಜನೆಗಳ ಮಾಹಿತಿ ನೀಡಲು ಮಳಿಗೆಗಳನ್ನು ತೆರೆಯಲಾಗಿತ್ತು. ಕಾರ್ಯಕ್ರಮದಲ್ಲಿ ಅಪರ ಜಿಲ್ಲಾಧಿಕಾರಿ ಅಮರೇಶ ಹೆಚ್., ಜಿ.ಪಂ ಉಪಕಾರ್ಯದರ್ಶಿ ಟಿ.ಕೆ ರಮೇಶ್, ಜಿ.ಪಂ ಮುಖ್ಯ ಯೋಜನಾ ಅಧಿಕಾರಿ ರಾಮಕೃಷ್ಣಯ್ಯ ಭಾಗವಹಿಸಿದ್ದರು.

ಡಿಸೆಂಬರ್ 3 ರಂದು 'ವಿಶ್ವ ವಿಕಲಚೇತನರ ದಿನಾಚರಣೆ' ಆಚರಣೆ

ಪಿ.ಕಾಳಿಂಗರಾವ್ ಗಾನಮಂಟಪದಲ್ಲಿ ಕಾರ್ಯಕ್ರಮ

ಮೈಸೂರು: ಜಿಲ್ಲಾಡಳಿತ ಮತ್ತು ಜಿಲ್ಲಾ ಪಂಚಾಯತ್, ಜಿಲ್ಲಾ ಕಾನೂನು ಸೇವೆಗಳ ಪ್ರಾಧಿಕಾರ, ಮಹಿಳೆಯರ ಮತ್ತು ಮಕ್ಕಳ ಅಭಿವೃದ್ಧಿ ಇಲಾಖೆ ಹಾಗೂ ವಿಕಲಚೇತನರ ಮತ್ತು ಹಿರಿಯ ನಾಗರಿಕರ ಸಬಲೀಕರಣ ಇಲಾಖೆ, ಯುವಸಬಲೀಕರಣ ಮತ್ತು ಕ್ರೀಡಾ ಇಲಾಖೆ ಹಾಗೂ ವಿಶೇ? ಚೇತನರ ಕ್ಷೇತ್ರದಲ್ಲಿ ಸೇವೆ ಸಲ್ಲಿಸುತ್ತಿರುವ ಸ್ವಯಂಸೇವಾ ಸಂಸ್ಥೆಗಳ/ ಸಂಘಗಳ/ ವೇದಿಕೆಗಳ/ ಒಕ್ಕೂಟಗಳ ಸಹಯೋಗದೊಂದಿಗೆ 'ವಿಶ್ವ ವಿಕಲಚೇತನರ ದಿನಾಚರಣೆ' ಯ ಉದ್ಘಾಟನಾ ಸಮಾರಂಭವನ್ನು ಡಿಸೆಂಬರ್ 3 ರಂದು ಬೆಳಗ್ಗೆ 10 ಗಂಟೆಗೆ ದಸರಾ ವಸ್ತು ಪ್ರದರ್ಶನ ಆವರಣದ ಪಿ.ಕಾಳಿಂಗರಾವ್ ಗಾನಮಂಟಪದಲ್ಲಿ ಆಯೋಜಿಸಲಾಗಿದೆ.

ಮುಖ್ಯ ಮಂತ್ರಿಗಳಾದ ಸನ್ಮಾನ್ಯ ಶ್ರೀ ಸಿದ್ದರಾಮಯ್ಯ, ಕೇಂದ್ರ ಉಕ್ಕು ಮತ್ತು ಬೃಹತ್ ಕೈಗಾರಿಕೆ ಖಾತೆ ಸಚಿವರಾದ ಹೆಚ್.ಡಿ. ಕುಮಾರಸ್ವಾಮಿ ಅವರ ಘನ ಉಪಸ್ಥಿತಿಯಲ್ಲಿ ಸಮಾಜ ಕಲ್ಯಾಣ ಇಲಾಖೆ ಹಾಗೂ ಜಿಲ್ಲಾ ಉಸ್ತುವಾರಿ ಸಚಿವರಾದ ಡಾ.ಹೆಚ್.ಸಿ ಮಹದೇವಪ್ಪ, ಪಶು ಸಂಗೋಪನೆ ಮತ್ತು ರೇಷ್ಮೆ ಸಚಿವರಾದ ಕೆ.ವೆಂಕಟೇಶ್, ಅರಣ್ಯ ವಸತಿ ಮತ್ತು ವಿಹಾರ ಧಾಮಗಳ ನಿಗಮದ ಅಧ್ಯಕ್ಷರು ಹಾಗೂ ಹೆಚ್.ಡಿ ಕೋಟೆ ವಿಧಾನಸಭಾ ಕ್ಷೇತ್ರದ ಶಾಸಕರಾದ ಅನಿಲ್ ಕುಮಾರ್.ಸಿ, ಚಾಮುಂಡೇಶ್ವರಿ ವಿದ್ಯುತ್ ನಿಗಮ ನಿಯಮಿತದ ಅಧ್ಯಕ್ಷರಾದ ಎ.ಬಿ ರಮೇಶ್ ಬಂಡಿ ಸಿದ್ದೇಗೌಡ ಹಾಗೂ ಕರ್ನಾಟಕ ರಾಜ್ಯ ಗ್ಯಾರಂಟಿ ಯೋಜನೆಗಳ ಅನುಷ್ಠಾನ ಪ್ರಾಧಿಕಾರದ ಉಪಾಧ್ಯಕ್ಷರಾದ ಡಾ.ಪು?ಪ ಅಮರನಾಥ್ ಹಾಗೂ ಬೆಂಗಳೂರಿನ ಕನ್ನಡ ಪುಸ್ತಕ ಪ್ರಾಧಿಕಾರದ ಅಧ್ಯಕ್ಷರಾದ ಡಾ.ಮಾನಸ ಅವರು ಉಪಸ್ಥಿತರಿರಲಿದ್ದು, ಕೃ?ರಾಜ ವಿಧಾನಸಭಾ ಕ್ಷೇತ್ರದ ಶಾಸಕರಾದ ಟಿ.ಎಸ್.ಶ್ರೀವತ್ಸ ಅವರು ಕಾರ್ಯಕ್ರಮದ ಅಧ್ಯಕ್ಷತೆ ವಹಿಸಲಿದ್ದಾರೆ.

ಮುಖ್ಯ ಅತಿಥಿಗಳಾಗಿ ಮೈಸೂರು-ಕೊಡಗು ಲೋಕಸಭಾ ಕ್ಷೇತ್ರದ ಶಾಸಕರಾದ ಯದುವೀರ್ ಕೃಷ್ಣದತ್ತ ಚಾಮರಾಜ ಒಡೆಯರ್ ಹಾಗೂ ಚಾಮರಾಜನಗರ ಲೋಕಸಭಾ ಕ್ಷೇತ್ರದ ಶಾಸಕರಾದ ಸುನಿಲ್ ಬೋಸ್ ಅವರು ಆಗಮಿಸಲಿದ್ದಾರೆ.

ನರಸಿಂಹರಾಜ ವಿಧಾನಸಭಾ ಕ್ಷೇತ್ರದ ಶಾಸಕರಾದ ತನ್ವೀರ್ ಸೇಠ್, ಚಾಮುಂಡೇಶ್ವರಿ ವಿಧಾನಸಭಾ ಕ್ಷೇತ್ರದ ಶಾಸಕರಾದ ಜಿ.ಟಿ ದೇವೇಗೌಡ, ಚಾಮರಾಜ ವಿಧಾನಸಭಾ ಕ್ಷೇತ್ರದ ಶಾಸಕರಾದ ಕೆ.ಹರೀಶ್ ಗೌಡ, ಕೃಷ್ಣರಾಜನಗರ ವಿಧಾನಸಭಾ ಶಾಸಕರಾದ ರವಿಶಂಕರ್.ಡಿ, ನಂಜನಗೂಡು ವಿಧಾನಸಭಾ ಕ್ಷೇತ್ರದ ಶಾಸಕರಾದ ದರ್ಶನ್ ಧ್ರುವನಾರಾಯಣ್, ಹುಣಸೂರು ವಿಧಾನಸಭಾ ಕ್ಷೇತ್ರದ ಶಾಸಕರಾದ ಜಿ.ಡಿ ಹರೀಶ್ ಗೌಡ ಹಾಗೂ ವಿಧಾನ ಪರಿಷತ್ ಸದಸ್ಯರುಗಳಾದ ಹೆಚ್. ವಿಶ್ವನಾಥ್, ಡಾ.ಡಿ.ತಿಮ್ಮಯ್ಯ, ಸಿ.ಎನ್.ಮಂಜೇಗೌಡ, ಮಧು ಜಿ.ಮಾದೇಗೌಡ, ಯತಿಂದ್ರ.ಎಸ್ ಮತ್ತು ವಿವೇಕಾನಂದ.ಎಸ್ ಅವರು ಸಮಾರಂಭದ ಅತಿಥಿಗಳಾಗಿ ಪಾಲ್ಗೊಳ್ಳಲಿದ್ದಾರೆ.

ಕರ್ನಾಟಕ ವಸ್ತುಪ್ರದರ್ಶನ ಪ್ರಾಧಿಕಾರದ ಅಧ್ಯಕ್ಷರಾದ ಅಯೂಬ್ ಖಾನ್, ಕಾವೇರಿ ಜಲಾನಯನ ಯೋಜನೆಯ ಅಚ್ಚುಕಟ್ಟು ಪ್ರಾಧಿಕಾರದ ಅಧ್ಯಕ್ಷರಾದ ಮರಿಸ್ವಾಮಿ ಅವರು ಕಾರ್ಯಕ್ರಮದಲ್ಲಿ ಭಾಗವಹಿಸುವರು.

ಕೇಂದ್ರ ಪುರಸ್ಕೃತ ವಿವಿಧ ಯೋಜನೆಗಳ ಕುರಿತು ಜಾಗೃತಿ

ಚಿಕ್ಕಬಳ್ಳಾಪುರ: ದೇಶದ ಪ್ರತಿ ಮೂಲೆಯಲ್ಲಿರುವ ಕಟ್ಟಕಡೆಯ ವ್ಯಕ್ತಿಯನ್ನೂ ಗಮನದಲ್ಲಿಟ್ಟುಕೊಂಡು ಕೇಂದ್ರ ಸರ್ಕಾರ ಹಲವು ಮಹತ್ವದ ಯೋಜನೆಗಳನ್ನು ರೂಪಿಸಿ ವಿವಿಧ ಇಲಾಖೆಗಳ ಮೂಲಕ ತಲುಪಿಸುತ್ತಿದೆ ಎಂದು ಚಿಕ್ಕಬಳ್ಳಾಪುರ ಲೋಕಸಭಾ ಕ್ಷೇತ್ರದ ಸಂಸದ ಡಾ.ಕೆ.ಸುಧಾಕರ್ ಅವರು ತಿಳಿಸಿದರು.

ಅವರು ಇಂದು ಚಿಕ್ಕಬಳ್ಳಾಪುರ ಜಿಲ್ಲೆ ಬಾಗೇಪಲ್ಲಿ ಪಟ್ಟಣದ ನ್ಯಾಷನಲ್ ಪದವಿ ಕಾಲೇಜಿನಲ್ಲಿ ಕೇಂದ್ರ ಸಂವಹನ ಇಲಾಖೆ ಮೈಸೂರು, ಕೇಂದ್ರ ವಾರ್ತಾ ಮತ್ತು ಪ್ರಸಾರ ಸಚಿವಾಲಯ ಹಾಗೂ ಜಿಲ್ಲಾಡಳಿತದ ಸಹಯೋಗದಲ್ಲಿ ಆಯೋಜಿಸಿದ್ದ ಪೋಷಣ್ ಅಭಿಯಾನ, ನೂತನ ಅಪರಾಧ ಕಾನೂನುಗಳು,ಪ್ರಧಾನ ಮಂತ್ರಿ ದೂರದೃಷ್ಟಿ 2047 ಮತ್ತು ಪ್ರಧಾನ ಮಂತ್ರಿ ಸೂರ್ಯಘರ್ ಯೋಜನೆ ಸೇರಿದಂತೆ ಕೇಂದ್ರ ಪುರಸ್ಕೃತ ಯೋಜನೆಗಳ ಕುರಿತು ಮೂರು ದಿನಗಳ ವಿಶೇಷ ಛಾಯಾಚಿತ್ರ ಪ್ರದರ್ಶನ ಮತ್ತು ಜಾಗೃತಿ ಕಾರ್ಯಕ್ರಮವನ್ನು ಉದ್ಘಾಟಿಸಿ ಅವರು ಮಾತನಾಡಿದರು.

ಕೇಂದ್ರ ಸರ್ಕಾರವು ಬಡವರ, ದೀನ ದುರ್ಬಲರು,ಕೃಷಿ ಕಾರ್ಮಿಕರು,ಯುವಜನರು, ಗಿರಿಜನರು ಮತ್ತು ಮಹಿಳೆಯರನ್ನು ದೃಷ್ಟಿಯಲ್ಲಿ ಇಟ್ಟುಕೊಂಡು ಹಲವು ಮಹತ್ವದ ಯೋಜನೆಗಳನ್ನು ಜಾರಿ ಮಾಡಿ ಪರಿಣಾಮಕಾರಿಯಾಗಿ ಅನುಷ್ಠಾನಗೊಳಿಸುತ್ತಿದೆ. ಪ್ರತಿ ಮನೆಗೆ ಶುದ್ಧ ಕುಡಿಯುವ ನೀರು ಪೂರೈಕೆ ಮಾಡುವ ಜಲಜೀವನ್ ಮಿಷನ್, ಮಹಿಳೆಯರ ಆರೋಗ್ಯ ಮತ್ತು ಸ್ವಾಭಿಮಾನದ ಸಂಕೇತವಾಗಿ ಸ್ವಚ್ಛ ಭಾರತ್ ಯೋಜನೆಯಡಿಯ ವೈಯಕ್ತಿಕ ಶೌಚಾಲಯ ನಿರ್ಮಾಣ, ಮಹಿಳೆಯರು ಮತ್ತು ಮಕ್ಕಳಲ್ಲಿನ ಅಪೌಷ್ಟಿಕತೆ ನಿವಾರಣೆ ಮಾಡಲು ಮಾತೃವಂದನಾ ಮತ್ತು ಪೋಷಣ್ ಅಭಿಯಾನ ಮುಂತಾದ 70 ಕ್ಕೂ ಹೆಚ್ಚು ಕಾರ್ಯಕ್ರಮ, ಯೋಜನೆಗಳನ್ನು ಕಳೆದ ಒಂದು ದಶಕದಲ್ಲಿ ಜಾರಿ ಮಾಡಲಾಗಿದೆ. ದಶಕಗಳ ಹಿಂದೆಯೇ ದೇಶದಲ್ಲಿ ಬ್ಯಾಂಕುಗಳ ರಾಷ್ಟ್ರೀಕರಣವಾಗಿದ್ದರೂ ಬಡವರು, ಜನಸಾಮಾನ್ಯರೆಲ್ಲರೂ ಬ್ಯಾಂಕ್ ಗಳಲ್ಲಿ ಖಾತೆಗಳನ್ನು ಹೊಂದಲು ಜನಧನ್ ಯೋಜನೆ ಜಾರಿಯಾಗಬೇಕಾಯಿತು. ಕಳೆದ ಒಂದು ದಶಕದಲ್ಲಿ ಜನಧನ್ ಯೋಜನೆಯಡಿ 48 ಕೋಟಿ ಜನರು ಖಾತೆ ತೆರೆದಿದ್ದು, ಇದೊಂದು ದಾಖಲೆಯಾಗಿದೆ.

ಮುಖ್ಯವಾಗಿ ಗ್ರಾಮೀಣ ಭಾಗದ ಅಸಹಾಯಕ ವರ್ಗಗಳ ಶ್ರೇಯೋಭಿವೃದ್ಧಿಯಿಂದ ಈ ಯೋಜನೆಗಳನ್ನು ಜಾರಿ ಮಾಡಿದೆ. ಕೇಂದ್ರ ಸರ್ಕಾರದ ವಿವಿಧ ಯೋಜನೆಗಳನ್ನು ಅರ್ಹ ಫಲಾನುಭವಿಗಳಿಗೆ ತಲುಪಿಸಲು ಸಂಬಂಧಪಟ್ಟ ಇಲಾಖೆಗಳ ಅಧಿಕಾರಿಗಳು ಮತ್ತು ಸಿಬ್ಬಂದಿ ಪ್ರಾಮಾಣಿಕ ಪ್ರಯತ್ನ ಮಾಡಬೇಕು. ಸರ್ಕಾರದ ಯೋಜನೆಗಳು ಮತ್ತು ಕಾರ್ಯಕ್ರಮಗಳ ಕುರಿತು ವ್ಯಾಪಕ ಪ್ರಚಾರ ಮಾಡಿ ಜನರಲ್ಲಿ ಜಾಗೃತಿಯನ್ನೂ ಮೂಡಿಸಬೇಕು ಎಂದರು.

ಇದೇ ಸಂದರ್ಭದಲ್ಲಿ ಕೇಂದ್ರ ಸರ್ಕಾರದ ಯೋಜನೆಗಳ ಕುರಿತು ಮಾಹಿತಿ ನೀಡಲಾಯಿತು. ಜೊತೆಗೆ ವಿವಿಧ ಫ್ಲೆಕ್ಸ್ ಬ್ಯಾನರ್, ಪ್ರದರ್ಶನ ಫಲಕ,ಸಾಕ್ಷ್ಯಚಿತ್ರ ಪ್ರದರ್ಶಿಸಿ ಅರಿವು ಮೂಡಿಸಲಾಯಿತು.

ಈ ಸಂದರ್ಭದಲ್ಲಿ ಜಿಲ್ಲಾ ಆರೋಗ್ಯಾಧಿಕಾರಿ ಡಾ. ಮಹೇಶ್ ಕುಮಾರ್, ಕೇಂದ್ರ ಸಂವಹನ ಇಲಾಖೆಯ ಕ್ಷೇತ್ರ ಪ್ರಚಾರ ಅಧಿಕಾರಿ ಎಸ್.ಟಿ.ಶ್ರುತಿ ಹಾಗೂ ವಿವಿಧ ಇಲಾಖೆಗಳ ಜಿಲ್ಲಾ ಮತ್ತು ತಾಲ್ಲೂಕು ಮಟ್ಟದ ಅಧಿಕಾರಿಗಳು, ಸಿಬ್ಬಂದಿ, ಸಾರ್ವಜನಿಕರು ಇದ್ದರು.

ಸರ್ಕಾರಿ ಜಮೀನುಗಳಿಗೆ ನಕಲಿ ದಾಖಲೆ ಸೃಷ್ಟಿ

ಕೋಲಾರ: ನಗರದ ಹೊರವಲಯದಲ್ಲಿರುವ ಜಿಲ್ಲಾಧಿಕಾರಿಗಳ ಕಚೇರಿ ಮುಂಭಾಗದಲ್ಲಿ ಇಂದು ಸಾಮಾಜಿಕ ಹೋರಾಟಗಾರರು ಮತ್ತು ಸಾರ್ವಜನಿಕ ಹಿತಾಸಕ್ತರು ಸುರೇಶ್ ಬಾಬು ರವರ ವಿರುದ್ಧ ಶಿಸ್ತುಕ್ರಮಕ್ಕೆ ಆಗ್ರಹಿಸಿ ಪ್ರತಿಭಟನೆ ನಡೆಸಿದರು .

ಪಾರೆಹೊಸಳ್ಳಿ ರಮೇಶ್ ಮಾತನಾಡಿ ಭೂಮಾಪಕರ ಇಲಾಖೆಯ ಪ್ರಥಮದರ್ಜೆ ಸಹಾಯಕರಾಗಿರುವ ಸುರೇಶಬಾಬು ತಮ್ಮ ಅಧ್ಯಕ್ಷ ಹುದ್ದೆಯನ್ನು ದುರುಪಯೋಗಪಡಿಸಿಕೊಂಡು ಸರ್ಕಾರಿ ಬೆಲೆ ಬಾಳುವ ಭೂಮಿಯನ್ನು ಹುಡುಕಿ ನಕಲಿ ದಾಖಲೆಗಳನ್ನು ಸೃಷ್ಟಿಸಿ ಭೂಮಾಫಿಯಾದವರಿಗೆ ಮಾರಾಟ ಮಾಡುವ ಕೆಲಸದಲ್ಲಿ ನಿರತರಾಗಿದ್ದು ಜಮೀನುಗಳನ್ನು ಬೇನಾಮಿದಾರರ ಹೆಸರಿಗೆ ಮಾಡುವುದೇ ಇವರ ಕೆಲಸವಾಗಿದೆ ಎಂದು ಆರೋಪಿಸಿದರು.

ಕಾಳಹಸ್ತೀಪುರ ಅಂಬರೀಶ್ ಮಾತನಾಡಿ ಮಾಲೂರು ತಾಲೂಕಿನ ಸರ್ವೆ ನಂಬರ್ 112ರ ಪೈಕಿ ಎರಡು ಎಕರೆ ಇಪ್ಪತ್ತು ಗುಂಟೆ ಜಮೀನನ್ನು ದುರಸ್ತಿ ಮಾಡದೆ ಹೊಸ ಸರ್ವೆ ನಂಬರ್ 568 ಎಂದು ತೋರಿಸಿರುತ್ತಾರೆ ಇದಕ್ಕೆ ಯಾವುದೇ ರೀತಿಯ ಕಡತಗಳುರುವುದಿಲ್ಲವೆಂದು ಅಧಿಕಾರಿಗಳು ಹಿಂಬರಹ ದೃಢೀಕರಿಸಿ ನೀಡಿರುತ್ತಾರೆ ಆದರೂ ಇವರ ವಿರುದ್ಧ ಯಾವುದೇ ಕ್ರಮ ಕೈಗೊಂಡಿಲ್ಲ ಎಂದರು .

ಶಂಕರ್ ಮಾತನಾಡಿ ಸುರೇಶ್ ಬಾಬುರವರ ವಿರುದ್ಧ ಜಿಲ್ಲಾಡಳಿತ ಕಚೇರಿಗೆ ಲಿಖಿತ ರೂಪದಲ್ಲಿ ದೂರು ನೀಡಿದ್ದರೂ ಸಹಾ ಕ್ರಮಕೈಗೊಂಡಿಲ್ಲ ಇವರು ಇನ್ನೂ ಇಂತಹ ಹಲವಾರು ಕೃತ್ಯಗಳನ್ನು ಮಾಡಿರುವ ಬಗ್ಗೆ ಶಂಕೆಯಿದ್ದು ಸೂಕ್ತರೀತಿಯಲ್ಲಿ ತನಿಖೆ ನಡೆಸಿ ಇವರ ಅಕ್ರಮ ಆಸ್ತಿಗಳನ್ನು ಮುಟ್ಟುಗೋಲು ಹಾಕುವಂತೆ ಒತ್ತಾಯಿಸಿದರು .

ಇದೇ ಸಂದರ್ಭದಲ್ಲಿ ಎಡಿಸಿ ಮಂಗಳಾರವರಿಗೆ ಪ್ರತಿಭಟನಾ ನಿರತರು ಸುರೇಶಬಾಬು ರವರ ವಿರುದ್ಧ ಕ್ರಮಕ್ಕೆ ಮನವಿ ಸಲ್ಲಿಸಿದರು .

ಉತ್ಕೃಷ್ಟ ಗುಣಮಟ್ಟದ ಆಹಾರ ನೀಡಿ

ಚಿತ್ರದುರ್ಗ: ಬೀದಿಬದಿ ರಸ್ತೆ ವ್ಯಾಪಾರಸ್ಥರು ಅತ್ಯಂತ ಗುಣಮಟ್ಟದ ಆಹಾರ ಪದಾರ್ಥವನ್ನು ತಯಾರಿಸಿ, ಜನರ ಆರೋಗ್ಯದ ಸುಧಾರಣೆ ಬಗ್ಗೆಯೂ ಸಹ ಗಮನ ಹರಿಸಬೇಕು. ಕಡಿಮೆ ಗುಣಮಟ್ಟದ, ಕಲಬೆರಿಕೆ ಆಹಾರ ಪದಾರ್ಥವನ್ನು ನೀಡದೆ, ಯಾವುದೇ ಪ್ಲಾಸ್ಟಿಕ್ ನಿಂದ ಅದನ್ನು ಸಂಗ್ರಹಿಸದೆ, ಪರಿಸರ ಮಾಲಿನ್ಯದ ಬಗ್ಗನೂ ಯೋಚಿಸಿ, ವ್ಯಾಪಾರವನ್ನು ಮಾಡಬೇಕು. ಸ್ವಚ್ಛತೆಯ ಬಗ್ಗ ಹೆಚ್ಚು ಆದ್ಯತೆ ನೀಡಿ, ಯಾವುದೇ ರೋಗ ರುಜಿನಗಳು ಹರಡದಂತೆ ಮುನ್ನೆಚ್ಚರಿಕೆ ವಹಿಸಬೇಕು ಎಂದು ಆಹಾರ ಇಲಾಖೆಯ ತಿರುಮಲೇಶ್ ರವರು ಕಾರ್ಯಕ್ರಮವನ್ನು ಉದ್ಘಾಟಿಸಿ ಮಾತನಾಡುತ್ತಿದ್ದರು.

ಅವರು ಚಿತ್ರದುರ್ಗ ನಗರಸಭೆಯಲ್ಲಿ ಆಯೋಜಿಸಿದ್ದ ಬೀದಿ ಬದಿ ವ್ಯಾಪಾರಸ್ಥರಿಗೆ ಸ್ವಚ್ಛತೆ ಮತ್ತು ಏಕಬಳಕೆ ಪ್ಲಾಸ್ಟಿಕ್ ನಿಷೇಧ ಬಗ್ಗೆ ಜನಜಾಗೃತಿ ಕಾರ್ಯಕ್ರಮದಲ್ಲಿ ಉದ್ದೇಶಿಸಿ ಮಾತನಾಡುತ್ತಿದ್ದರು. ಆಹಾರ ಪದಾರ್ಥದಲ್ಲಿ ರುಚಿ ಹೆಚ್ಚಿಸಲು ರಾಸಾಯನಿಕಗಳ ಬಳಕೆ ಮಾಡದೆ, ಬಣ್ಣ ಹೆಚ್ಚಿಸಲು ಕಳಪೆ ಗುಣಮಟ್ಟದ ಬಣ್ಣಗಳನ್ನು ಬಳಕೆ ಮಾಡದೇ, ಮುನ್ನೆಚ್ಚರಿಕೆ ವಹಿಸಬೇಕು. ವ್ಯಾಪಾರದ ಅಂಗಡಿ ಸುತ್ತಮುತ್ತ ಚರಂಡಿಗಳಿದ್ದರೆ, ಅವುಗಳಿಗೆ ಮರೆಮಾಚುವಂತಹ ವ್ಯವಸ್ಥೆ ಮಾಡಿಕೊಳ್ಳಬೇಕು. ಪ್ರತಿದಿನ ಒಳ್ಳೆಯ ಬಟ್ಟೆಯನ್ನು ತೊಟ್ಟು, ತಮ್ಮ ಸ್ವಚ್ಛತೆಯ ಬಗ್ಗೆಯೂ ಗಮನಹರಿಸಬೇಕು ಎಂದರು.

ಪರಿಸರವಾದಿ ಡಾ ಎಚ್ ಕೆ ಎಸ್ ಸ್ವಾಮಿಯವರು ಮಾತನಾಡುತ್ತಾ ಏಕ ಬಳಕೆ ಪ್ಲಾಸ್ಟಿಕ್ ನಿಂದ ಆಗುವ ಅನಾಹುತಗಳ ಬಗ್ಗೆ ಅರಿವಿರಬೇಕು, ಒಳಮಾರ್ಗಗಳಿಂದ ಪ್ಲಾಸ್ಟಿಕ್ ಕವರ್ ಗಳನ್ನ ಜನರಿಗೆ ನೀಡದಂತೆ ಎಚ್ಚರಿಕೆ ವಹಿಸಬೇಕು. ಪ್ರತಿ ಪ್ಲಾಸ್ಟಿಕ್ ಅನ್ನು ಸಹ ಮರುಬಳಿಕೆ ಮಾಡುವುದರ ಬಗ್ಗೆ, ಇಲ್ಲಿಂದ ಅಲ್ಲಿ ಕಸ ಬಿಸಾಡದೆ ಅವುಗಳನ್ನ ಸರಿಯಾಗಿ ಸಂಗ್ರಹಿಸಿ, ವಿಲೇವಾರಿ ಮಾಡಬೇಕು. ಸಂಗ್ರಹಿಸಿದರೆ ಪ್ರತಿಯೊಂದು ವಸ್ತು ಸಹ ಮರುಬಳಕೆ ಆದಾಗ ಮಾತ್ರ ಪರಿಸರ ಸಂರಕ್ಷಣೆಯಾಗುತ್ತದೆ. ಇದರ ಬಗ್ಗೆ ಪ್ರತಿಯೊಬ್ಬರೂ ಚಿಂತಿತರಾಗಬೇಕು ಎಂದು ಗಾಂಧೀಜಿಯವರ ಚರಕವನ್ನ ಪ್ರದರ್ಶಿಸುತ್ತಾ ಪ್ರಾತ್ಯಕ್ಷಿಕೆಯ ಮುಖಾಂತರ ತಿಳಿಸಿಕೊಟ್ಟರು.

ನಗರಸಭೆಯ ಅಧ್ಯಕ್ಷರಾದ ಶ್ರೀಮತಿ ಸುಮಿತ್ರ ರಾಘವೇಂದ್ರ ರವರು ಅಧ್ಯಕ್ಷೀಯ ಭಾಷಣ ಮಾಡುತ್ತಾ ನಗರಸಭೆಗೆ ಸ್ವಚ್ಛತೆ ಕಾಪಾಡುವುದರ ಬಗ್ಗೆ ಜನರ ಸಹಕಾರ ಅಗತ್ಯ ಎಂದರು.

5 ವರ್ಷಗಳ ಅವಧಿಗೆಚುನಾವಣೆ

ಮಂಡ್ಯ: ಕರ್ನಾಟಕ ಪ್ರದೇಶ ಕೃಷಿಕ ಸಮಾಜವುತಾಲ್ಲೂಕು ಕೃಷಿಕ ಸಮಾಜದಕಾರ್ಯಕಾರಿ ಸಮಿತಿಯ 2025-26 ರಿಂದ 2029-30 ನೇ ಸಾಲಿನ 5 ವರ್ಷಗಳ ಅವಧಿಗೆಚುನಾವಣೆಯನ್ನುಡಿಸೆಂಬರ್ 15 ರಂದು ಭಾನುವಾರ ಬೆಳಿಗ್ಗೆ 8 ರಿಂದ ಮಧ್ಯಾಹ್ನ 3 ಗಂಟೆಯವರೆಗೆ ಮಂಡ್ಯತಾಲ್ಲೂಕಿನ ಸಹಾಯಕ ಕೃಷಿ ನಿರ್ದೇಶಕರಕಚೇರಿಯಲಿ ಏರ್ಪಡಿಸಲಾಗಿರುತ್ತದೆಎಂದು ಮಂಡ್ಯತಾಲ್ಲೂಕು ಸಹಾಯಕ ಕೃಷಿ ನಿರ್ದೇಶಕರು ಪ್ರಕಟಣೆಯಲ್ಲಿ ತಿಳಿಸಿದ್ದಾರೆ.

ಆಕ್ಷೇಪಣೆ ಆಹ್ವಾನ

ಕೋಲಾರ: ಕೋಲಾರ ತಾಲ್ಲೂಕಿನ ಮಹಿಳಾ ಮತ್ತು ಮಕ್ಕಳ ಅಭಿವೃದ್ಧಿ ಇಲಾಖೆಯ ವ್ಯಾಪ್ತಿಗೆ ಒಳಪಡುವ 8 ಅಂಗನವಾಡಿ ಕಾರ್ಯಕರ್ತೆಯರ ಹಾಗೂ 74 ಅಂಗನವಾಡಿ ಸಹಾಯಕಿಯರ ಖಾಲಿಯಿರುವ ಹುದ್ದೆಗಳಿಗೆ ತಾತ್ಕಾಲಿಕವಾಗಿ ಆಯ್ಕೆಯಾಗಿರುವ 8 ಅಂಗನವಾಡಿ ಕಾಯರ್ತಕರ್ತೆಯರ ಹಾಗೂ 54 ಅಂಗನವಾಡಿ ಸಹಾಯಕಿಯರ ತಾತ್ಕಾಲಿಕ ಆಯ್ಕೆಪಟ್ಟಿಯನ್ನು ಕೋಲಾರ ಶಿಶು ಅಭಿವೃದ್ಧಿ ಯೋಜನಾಧಿಕಾರಿ ಕಛೇರಿಯ ಸೂಚನಾ ಫಲಕದಲ್ಲಿ ನವೆಂಬರ್ 29 ರಂದು ಪ್ರಕಟಿಸಲಾಗಿದೆ. ಆಕ್ಷೇಪಣೆ ಇದ್ದಲ್ಲಿ ಡಿಸೆಂಬರ್ 6 ರಂದು ಸಂಜೆ 5.30.ಗಂಟೆಯೊಳಗೆ ಸಂಬಂಧಿಸಿದ ಶಿಶು ಅಭಿವೃದ್ಧಿ ಯೋಜನಾ ಕಛೇರಿಗೆ ಖುದ್ದು ಭೇಟಿ ನೀಡಿ ಮೂಲ ದಾಖಲೆಗಳೊಂದಿಗೆ ಲಿಖಿತ ಆಕ್ಷೇಪಣೆ ಸಲ್ಲಿಸಬಹುದು. ನಿಗದಿತ ಮೀರಿ ಬಂದರೆ ಆಕ್ಷೇಪಣೆ ಸ್ವೀಕರಿಸುವುದಿಲ್ಲ ಎಂದು ಮಹಿಳಾ ಮತ್ತು ಮಕ್ಕಳ ಅಭಿವೃದ್ಧಿ ಇಲಾಖೆಯ ಉಪ ನಿರ್ದೇಶಕರು ಪ್ರಕಟಣೆಯಲ್ಲಿ ತಿಳಿಸಿದ್ದಾರೆ.

ಮಾನವ ಹಕ್ಕುಗಳ ಆಯೋಗದ ಅಧ್ಯಕ್ಷರ ಜಿಲ್ಲೆ ಪ್ರವಾಸ

ಕೋಲಾರ: ಜನ ಸಾಮಾನ್ಯರಲ್ಲಿ ಆಯೋಗದ ಬಗ್ಗೆ ಅರಿವು ಮೂಡಿಸುವ ಹಾಗೂ ಹೊಸ ದೂರುಗಳನ್ನು ಸ್ವೀಕರಿಸುವ ನಿಟ್ಟಿನಲ್ಲಿ ಆಯೋಗದ ಮಾನ್ಯ ಅಧ್ಯಕ್ಷರು ಹಾಗೂ ಸದಸ್ಯರು ದಿನಾಂಕ ಡಿಸೆಂಬರ್ 03 ರಂದು ಕೋಲಾರ ಜಿಲ್ಲೆಗೆ ಭೇಟಿ ನೀಡುತ್ತಿದ್ದು, ಆಯೋಗದಲ್ಲಿ ಬಾಕಿಯಿರುವ ಪ್ರಕರಣಗಳ ಹಾಗೂ ಸಾರ್ವಜನಿಕರಿಂದ ಹೊಸ ದೂರುಗಳನ್ನು ಸ್ವೀಕರಿಸಲಾಗುತ್ತದೆ. ಈ ಕುರಿತು ಸಾರ್ವಜನಿಕರು ದಿನಾಂಕ ಡಿಸೆಂಬರ್ 03 ರಂದು ಆಯೋಗದ ಅಧ್ಯಕ್ಷರು ಹಾಗೂ ಸದಸ್ಯರಗಳನ್ನು ಖುದ್ದಾಗಿ ಭೇಟಿ ನೀಡಿ ಹೊಸ ದೂರುಗಳನ್ನು ಹಾಗೂ ಬಾಕಿಯಿರುವ ಪ್ರಕರಣಗಳ ವಿವರಗಳನ್ನು ನೀಡಬಹುದಾಗಿದೆ ಎಂದು ಕರ್ನಾಟಕ ರಾಜ್ಯ ಮಾನವ ಹಕ್ಕುಗಳ ಆಯೋಗದ ಆಪ್ತ ಕಾರ್ಯದರ್ಶಿ ಪ್ರಕಟಣೆಯಲ್ಲಿ ತಿಳಿಸಿದ್ದಾರೆ.

ಆಕ್ಷೇಪಣೆ ಆಹ್ವಾನ

ಕೋಲಾರ: ಮುಳಬಾಗಿಲು ತಾಲ್ಲೂಕಿನ ಮಹಿಳಾ ಮತ್ತು ಮಕ್ಕಳ ಅಭಿವೃದ್ಧಿ ಇಲಾಖೆಯ ವ್ಯಾಪ್ತಿಗೆ ಒಳಪಡುವ 15 ಅಂಗನವಾಡಿ ಕಾರ್ಯಕರ್ತೆಯರ ಹಾಗೂ 66 ಅಂಗನವಾಡಿ ಸಹಾಯಕಿಯರ ಖಾಲಿಯಿರುವ ಹುದ್ದೆಗಳಿಗೆ ತಾತ್ಕಾಲಿಕವಾಗಿ ಆಯ್ಕೆಯಾಗಿರುವ 15 ಅಂಗನವಾಡಿ ಕಾರ್ಯಕರ್ತೆಯರ ಹಾಗೂ 53 ಅಂಗನವಾಡಿ ಸಹಾಯಕಿಯರ ತಾತ್ಕಾಲಿಕ ಆಯ್ಕೆ ಪಟ್ಟಿಯನ್ನು ಕೋಲಾರ ಶಿಶು ಅಭಿವೃದ್ಧಿ ಯೋಜನಾಧಿಕಾರಿ ಕಛೇರಿಯ ಸೂಚನಾ ಫಲಕದಲ್ಲಿ ನವೆಂಬರ್ 29 ರಂದು ಪ್ರಕಟಿಸಲಾಗಿದೆ. ಆಕ್ಷೇಪಣೆ ಇದ್ದಲ್ಲಿ ಡಿಸೆಂಬರ್ 6 ರಂದು ಸಂಜೆ 5.30 ಗಂಟೆಯೊಳಗೆ ಕಛೇರಿಗೆ ಖುದ್ದು ಭೇಟಿ ನೀಡಿ ಮೂಲ ದಾಖಲೆಗಳೊಂದಿಗೆ ಲಿಖಿತ ಆಕ್ಷೇಪಣೆ ಸಲ್ಲಿಸಬಹುದಾಗಿದೆ. ನಿಗದಿತ ಸಮಯ ಮೀರಿ ಬಂದರೆ ಆಕ್ಷೇಪಣೆ ಸ್ವೀಕರಿಸುವುದಿಲ್ಲವೆಂದು ಇಲಾಖೆಯ ಉಪ ನಿರ್ದೇಶಕರು ಮತ್ತು ಶಿಶು ಅಭಿವೃದ್ಧಿ ಯೋಜನಾಧಿಕಾರಿಗಳು ಪ್ರಕಟಣೆಯಲ್ಲಿ ತಿಳಿಸಿದ್ದಾರೆ.

ಕೋಳಿಮರಿಗಳ ವಿತರಣೆ

ಚಿಕ್ಕಬಳ್ಳಾಪುರ: ಪಶುಪಾಲನಾ ಮತ್ತು ಪಶುವೈದ್ಯ ಸೇವಾ ಇಲಾಖೆ ವತಿಯಿಂದ 2024-25ನೇ ಸಾಲಿಗೆ 5 ವಾರದ ಕೋಳಿಮರಿಗಳನ್ನು ಉತ್ಪಾದಿಸಿ, ಗ್ರಾಮೀಣ ಭಾಗದ ಪರಿಶಿಷ್ಟ ಜಾತಿ, ಪರಿಶಿಷ್ಟ ಪಂಗಡ, ಸಾಮಾನ್ಯ ವರ್ಗದ ರೈತ ಮಹಿಳೆಯರಿಗೆ ತಲಾ 20 ರಂದು ಉಚಿತವಾಗಿ ವಿತರಿಸುವ ಕಾರ್ಯಕ್ರಮ ಇದಾಗಿದೆ. ಈ ಯೋಜನೆಯನ್ನು ಪರಿಶಿಷ್ಟ ಜಾತಿ, ಪರಿಶಿಷ್ಟ ಪಂಗಡ, ಸಾಮಾನ್ಯ ವರ್ಗದ ಗ್ರಾಮೀಣ ಮಹಿಳೆಯರು, ಸ್ವ ಸಹಾಯ ಸಂಘದ ಮಹಿಳಾ ಸದಸ್ಯರು, ರೈತ ಉತ್ಪಾದಕ ಸಂಸ್ಥೆಯ ಮಹಿಳಾ ಸದಸ್ಯರು ಹಾಗೂ ಕುಕ್ಕುಟ ಸಹಕಾರ ಸಂಘಗಳ ಮಹಿಳಾ ಸದಸ್ಯರಿಂದ ಅರ್ಜಿ ಆಹ್ವಾನಿಸಲಾಗಿದೆ.
ಆಕಸ್ತರು ಡಿಸೆಂಬರ್ 15 ರೊಳಗೆ ಆಯಾ ತಾಲ್ಲೂಕು ಪಶು ಆಸ್ಪತ್ರೆಗಳಲ್ಲಿ ಅರ್ಜಿಯನ್ನು ಸಲ್ಲಿಸಬಹುದು. ಹೆಚ್ಚಿನ ಮಾಹಿತಿಗಾಗಿ ಪಶುಪಾಲನಾ ಇಲಾಖೆಯ ಉಪನಿರ್ದೇಶಕರು ಹಾಗೂ ತಾಲ್ಲೂಕು ಪಶು ಆಸ್ಪತ್ರೆಗಳ ಮುಖ್ಯ ಪಶು ವೈದ್ಯಾಧಿಕಾರಿಗಳ ದೂರವಾಣಿ ಸಂಖ್ಯೆಗಳಾದ ಬಾಗೇಪಲ್ಲಿ- 08150-282223, ಚಿಕ್ಕಬಳ್ಳಾಪುರ-08156-272375, ಚಿಂತಾಮಣಿ-08154-252106, ಗೌರಿಬಿದನೂರು-08155-285301, ಗುಡಿಬಂಡೆ-08156-261031 ಮತ್ತು ಶಿಡ್ಲಘಟ್ಟ-08158-256225ಗೆ ಸಂಪರ್ಕಿಸಿ.

ವಿಮಾ ಕಂಪನಿಯಿಂದ ನೆರವು

ಚಿಕ್ಕಬಳ್ಳಾಪುರ: ಚಿಂತಾಮಣಿ ತಾಲ್ಲೂಕು ವಂಗಿಮಾಲು ಗ್ರಾಮದ ಆಂಜನಪ್ಪ ಇವರು ಚಿಕ್ಕಬಳ್ಳಾಪುರ ಜಿಲ್ಲಾ ಗ್ರಾಹಕರ ವ್ಯಾಜ್ಯಗಳ ಪರಿಹಾರ ಆಯೋಗದಲ್ಲಿ ದೂರು ಸಂಖ್ಯೆ: 24/2024 ಗ್ರಾಹಕ ದೂರನ್ನು ಸಲ್ಲಿಸಲಾಗಿ, ದೂರನ್ನು ಪರಿಶೀಲಿಸಿದ ಗ್ರಾಹಕ ಆಯೋಗ, ವಿಮಾ ಕಂಪನಿಗೆ ನೋಟಿಸು ಜಾರಿ ಮಾಡಿ ವಿಚಾರಣೆ ನಡೆಸಿ 10 ಲಕ್ಷ ವಿಮೆಯನ್ನು ಶೇ. 8ರ ಬಡ್ಡಿಯಂತೆ ಪಾವತಿಸಲು ಆಯೋಗದ ಅಧ್ಯಕ್ಷರಾದ ಎನ್. ಕುಮಾರ್ ಮತ್ತು ಸದಸ್ಯರಾದ ಹೆಚ್. ಜನಾರ್ಧನ್ ರವರು ಆದೇಶಿಸಿದ್ದು, ನವೆಂಬರ್ 21 ರಂದು ವಿಮಾ ಕಂಪನಿಯು ದೂರುದಾರರಾದ ಆಂಜಿನಪ್ಪ ರವರಿಗೆ 13,34,356/- ರೂಗಳನ್ನು ಚೆಕ್ ಮೂಲಕ ಪಾವತಿಸಿರುತ್ತಾರೆ.

ಯುವ ಸಮೂಹದ ಅಭಿವೃದ್ಧಿಗೆ ಬಜೆಟ್‌ನಲ್ಲಿ 1.5 ಲಕ್ಷಕೋಟಿ ಮೀಸಲು

ಚಿಕ್ಕಬಳ್ಳಾಪುರ: ಯುವಜನರೇ ದೇಶದ ಶಕ್ತಿ ಎಂದರಿತ ಪ್ರಧಾನಿ ನರೇಂದ್ರಮೋದಿ ನೇತೃತ್ವದ ಕೇಂದ್ರ ಸರ್ಕಾರ ದೇಶದ ಪ್ರಗತಿಗಾಗಿ ಯುವಜನರ ಶಕ್ತಿ,ಸಾಮರ್ಥ್ಯ,ಜ್ಞಾನ,ಪ್ರತಿಭೆ ಮತ್ತು ಜ್ಞಾನ,ಕೌಶಲ್ಯಗಳನ್ನು ಉತ್ತೇಜಿಸಲು ಹಾಗೂ ಬಳಸಿಕೊಳ್ಳಲು ಈ ವರ್ಷದ ಬಜೆಟ್ ನಲ್ಲಿ ಒಂದೂವರೆ ಲಕ್ಷ ಕೋಟಿ ರೂಪಾಯಿಗಳನ್ನು ಮೀಸಲಿಟ್ಟಿದೆ ಎಂದು ಚಿಕ್ಕಬಳ್ಳಾಪುರ ಲೋಕಸಭಾ ಕ್ಷೇತ್ರದ ಸಂಸದ ಡಾ.ಕೆ.ಸುಧಾಕರ್ ತಿಳಿಸಿದ್ದಾರೆ.

ನಗರದ ಸರ್.ಎಂ ವಿಶ್ವೇಶ್ವರಯ್ಯ ಜಿಲ್ಲಾ ಕ್ರೀಡಾಂಗಣದಲ್ಲಿ ಶನಿವಾರ ಯುವಜನ ವ್ಯವಹಾರ ಹಾಗೂ ಕ್ರೀಡಾ ಸಚಿವಾಲಯ, ಜಿಲ್ಲಾಡಳಿತ, ಜಿಲ್ಲಾ ಪಂಚಾಯತ್, ಚಿಕ್ಕಬಳ್ಳಾಪುರ ಮೈ ಭಾರತ್-ನೆಹರು ಯುವ ಕೇಂದ್ರ, ಕೋಲಾರ-ಚಿಕ್ಕಬಳ್ಳಾಪುರ ಜಿಲ್ಲೆ ಯುವ ಸಬಲೀಕರಣ ಮತ್ತು ಕ್ರೀಡಾ ಇಲಾಖೆ, ರಾಷ್ಟ್ರೀಯ ಸೇವಾ ಯೋಜನೆ, ಭಾರತ್ ಸ್ಕೌಟ್ಸ್ ಗೈಡ್ಸ್, ಚಿಕ್ಕಬಳ್ಳಾಪುರ ಜಿಲ್ಲಾ ಯುವ ಸಂಘಗಳ ಸಹಯೋಗದಲ್ಲಿ ಹಮ್ಮಿಕೊಂಡಿದ್ದಜಿಲ್ಲಾ ಮಟ್ಟದ ಯುವ ಉತ್ಸವ ಮತ್ತು ಯುವಜನೋತ್ಸವ -2024ರ ಕಾರ್ಯಕ್ರಮಕ್ಕೆ ಚಾಲನೆ ನೀಡಿ ಅವರು ಮಾತನಾಡಿದರು.

ಯುವಕರ ವಿಕಸನದಿಂದ ಹಾಗೂ ಅವರ ಅಭ್ಯುದಯದಿಂದ ದೇಶದ ವಿಕಾಸವಾಗಲಿದೆ ಎಂದು ಸರ್ಕಾರ ಬಲವಾಗಿ ನಂಬಿದ್ದು, ಯುವ ಸಮೂಹದ ಅಭಿವೃದ್ಧಿ ಕಾರ್ಯಕ್ರಮಗಳಿಗೆ 1.5 ಲಕ್ಷ ಕೋಟಿ ಹಣವನ್ನು ಕೇಂದ್ರ ಸರ್ಕಾರ ಈ ವರ್ಷದ ಬಜೆಟ್ನಲ್ಲಿ ಮೀಸಲಿಟ್ಟಿದೆ.ಕೌಶಲ್ಯಗಳನ್ನು ಬಹಳ ವೈಜ್ಞಾನಿಕತೆಯಿಂದ ಹಾಗೂ ವೃತ್ತಿಪರತೆಯಿಂದ ಯುವಕರು ಕಲಿಯಬೇಕು. ಇಂತಹ ಕೌಶಲ್ಯಗಳನ್ನು ಕಲಿಸುವಂತಹ ಹಾಗೂ ಪ್ರೋತ್ಸಾಹಿಸುವ ಸಂಸ್ಥೆಗಳು ದೇಶದಲ್ಲಿ ಹೆಚ್ಚಾಗಿ ಬೆಳೆಯಬೇಕು. ಯಾವುದೇ ವೃತ್ತಿಯಲ್ಲಿ ಕೌಶಲ್ಯಭರಿತರಾದರೆ ಅಂತಹವರ ಸಾಮಾಜಿಕ ಸ್ಥಿತಿಗತಿಗಳು ಜೀವನ ವಿಧಾನಗಳು ಸಹ ಬದಲಾಗುತ್ತವೆ. ಯಾವುದೇ ಕ್ಷೇತ್ರವನ್ನು ಆಯ್ಕೆ ಮಾಡಿಕೊಂಡರೂ ಸಹ ಆ ವೃತ್ತಿಯು ಹಾಗೂ ಆ ಕ್ಷೇತ್ರವು ಆಪೇಕ್ಷಿಸುವ ಕೌಶಲ್ಯವನ್ನು ಯುವಕರು ಮೈಗೂಡಿಸಿಕೊಳ್ಳಬೇಕು ಎಂದರು.

ಯಾವ ದೇಶದಲ್ಲಿ ಯುವ ಸಮೂಹದ ಸಂಖ್ಯಾ ಪಾಲು ಹೆಚ್ಚಾಗಿರುತ್ತದೆ ಆ ದೇಶದಲ್ಲಿನ ಎಲ್ಲ ಕ್ಷೇತ್ರಗಳಲ್ಲಿ ಮುಂಚೂಣಿಯಲ್ಲಿರುತ್ತದೆ ಏಕೆಂದರೆ ಯುವಕರ ಆಲೋಚನೆಗಳು, ಕಲಿಕಾ ವೇಗ ಬಹಳ ವಿಭಿನ್ನತೆಯಿಂದ ಕೂಡಿರುತ್ತವೆ. ಕೌಶಲ್ಯರಹಿತ ಶಿಕ್ಷಣ ಉಪಯೋಗಕಾರಿಯಾಗಲಾರದು ಎಂದು ಯುವಕರಿಗೆ ಸ್ಫೂರ್ತಿದಾಯಕ ನುಡಿಗಳನ್ನಾಡಿದರು. ಈ ಸಂದರ್ಭದಲ್ಲಿ ಅಪರ ಜಿಲ್ಲಾಧಿಕಾರಿ ಡಾ. ಎನ್. ಭಾಸ್ಕರ್, ಜಿಲ್ಲಾ ಪಂಚಾಯತ್ ಉಪಕಾರ್ಯದರ್ಶಿ ಅತಿಕ್ ಪಾಷಾ, ಕ್ರೀಡಾ ಇಲಾಖೆಯ ಸಹಾಯಕ ನಿರ್ದೇಶಕ ಎನ್.ಎಂ. ಜಗದೀಶ್, ಜಿಲ್ಲಾ ಆರೋಗ್ಯಾಧಿಕಾರಿ ಡಾ. ಮಹೇಶ್ ಕುಮಾರ್, ಜಿಲ್ಲಾ ಯುವ ಜನ ಅಧಿಕಾರಿ ಹಾಗೂ ನೆಹರು ಕೇಂದ್ರದ ಕೆ.ರಾಜೇಶ್ ಕಾರಂತ್, ಭಾರತ್ ಸ್ಕೌಟ್ಸ್ ಗೈಡ್ಸ್ ಜಿಲ್ಲಾ ಮುಖ್ಯ ಆಯುಕ್ತ ಎಂ.ಮುನಿಕೆಂಪೇಗೌಡ, ರಾಷ್ಟ್ರೀಯ ಯುವ ಪ್ರಶಸ್ತಿ ಪುರಸ್ಕೃತ ಆರ್.ಡಿ ಮಂಜುನಾಥ್, ಎನ್.ವೈ.ಕೆ ಸಲಹಾ ಸಮಿತಿ ಸದಸ್ಯ ನಾರಾಯಣಸ್ವಾಮಿ, ಮಂಚನಬಲೆ ಶ್ರೀನಿವಾಸ್, ಮತ್ತು ವಿವಿಧ ಇಲಾಖೆಯ ಅಧಿಕಾರಿಗಳು, ಶಾಲಾ ಕಾಲೇಜು ವಿದ್ಯಾರ್ಥಿಗಳು, ಶಿಕ್ಷಕರು ಹಾಗೂ ಉಪಸ್ಥಿತರಿದ್ದರು.

ಸರ್ಕಾರದ ಜಮೀನನ್ನು ಸಂರಕ್ಷಣೆ ಮಾಡುವುದು ಪ್ರತಿಯೊಬ್ಬರ ಕರ್ತವ್ಯ

ಕೋಲಾರ: ಸರ್ಕಾರದ ಜಮೀನುಗಳ ರಕ್ಷಣೆಗೆ ಹಲವಾರು ಕಾಯ್ದೆಗಳನ್ನು ಜಾರಿಗೊಳಿಸಲಾಗಿದೆ. ಸರ್ಕಾರಿ ಜಮೀನುಗಳನ್ನು ಗುರುತಿಸಿ, ಸಂರಕ್ಷಿಸಬೇಕು ಹಾಗೂ ಮತ್ತೆ ಒತ್ತುವರಿಯಾಗದಂತೆ ಮಕ್ಕಳಂತೆ ನೋಡಿಕೊಳ್ಳಬೇಕು ಎಂದು ಕರ್ನಾಟಕ ಭೂ ಕಬಳಿಕೆ ನಿಷೇಧ ವಿಶೇಷ ನ್ಯಾಯಾಲಯದ ಅಧ್ಯಕ್ಷರಾದ ನ್ಯಾಯಮೂರ್ತಿ ಶ್ರೀ ಬಿ.ಎ. ಪಾಟೀಲ್ ರವರು ತಿಳಿಸಿದರು.

ಇಂದು ಜಿಲ್ಲಾಧಿಕಾರಿಗಳ ಕಛೇರಿಯ ಆಡಿಟೋರಿಯಂನಲ್ಲಿ ಹಮ್ಮಿಕೊಂಡಿದ್ದ ಕರ್ನಾಟಕ ಭೂ ಕಬಳಿಕೆ ನಿಷೇಧ ವಿಶೇಷ ನ್ಯಾಯಾಲಯ, ಬೆಂಗಳೂರು, ಕಂದಾಯ ಇಲಾಖೆ, ಜಿಲ್ಲಾ ಕಾನೂನು ಸೇವೆಗಳ ಪ್ರಾಧಿಕಾರ ಮತ್ತು ಕೋಲಾರ ಜಿಲ್ಲಾಡಳಿತ ಇವರ ಸಹಯೋಗದೊಂದಿಗೆ ಕರ್ನಾಟಕ ಭೂ ಕಬಳಿಕೆ ನಿಷೇಧ ಅಧಿನಿಯಮ ಮತ್ತು ಸಂಬಂಧಿಸಿದ ಕಾಯ್ದೆಗಳ ಬಗ್ಗೆ ಒಂದು ದಿನದ ಕಾರ್ಯಾಗಾರವನ್ನು ಉದ್ಘಾಟಿಸಿ ಅವರು ಮಾತನಾಡಿದರು.

ಕರ್ನಾಟಕ ಭೂ ಕಬಳಿಕೆ ನಿಷೇಧ ಅಧಿನಿಯಮ ಮತ್ತು ಸಂಬಂಧಿಸಿದ ಕಾಯ್ದೆಗಳ ಬಗ್ಗೆ ಬೇರೆ-ಬೇರೆ ಜಿಲ್ಲೆಗಳಲ್ಲಿ ಕಾರ್ಯಕ್ರಮಗಳನ್ನು ನಡೆಸಿಕೊಂಡು ಬರಲಾಗುತ್ತಿದ್ದು, ಕೋಲಾರದಲ್ಲಿ ಇದು 11ನೇ ಕಾರ್ಯಾಗಾರವಾಗಿದೆ. ಕಂದಾಯ ಇಲಾಖೆಯು ಮಾತೃ ಇಲಾಖೆಯಂತೆ, ಸರ್ಕಾರದ ಜಮೀನುಗಳು ಕಂದಾಯ ಇಲಾಖೆಯ ಮೂಲವಾಗಿದೆ. ಆದರೆ ಇತ್ತೀಚಿನ ದಿನಗಳಲ್ಲಿ ಸರ್ಕಾರಿ ಜಮೀನುಗಳು ಕಣ್ಮರೆಯಾಗುತ್ತಿರುವುದು ದುರದೃಷ್ಟ ಸಂಗತಿ ಎಂದರು.

ಸ್ಥಿರಾಸ್ತಿ, ಖಾಸಗಿ ಜಾಗಗಳು ಅತಿಯಾದ ಬೆಲೆ ಏರಿಕೆಯಿಂದ ಸರ್ಕಾರಿ ಜಮೀನುಗಳಾದ ಗೋಮಾಳ, ಅರಣ್ಯ ಪ್ರದೇಶ, ಗುಂಡು ತೋಪುಗಳು, ರಾಜ ಕಾಲುವೆಗಳನ್ನು ಹಾಗೂ ಕೆರೆಯಲ್ಲಿರುವ ಹೂಳನ್ನು, ನದಿಯಲ್ಲಿರುವ ಮರಳನ್ನು ಮತ್ತು ಕಾಡಿನಲ್ಲಿರುವ ಮರಗಳನ್ನು ಯಾವುದೇ ಅನುಮತಿಯಿಲ್ಲದೇ ಒತ್ತುವರಿ ಮಾಡಿಕೊಳ್ಳುತ್ತಿದ್ದಾರೆ. ಹಿಂದಿನ ಕರ್ನಾಟಕ ಒತ್ತುವರಿ ಭೂಮಿಯ ಕಾಯ್ದೆಗಳ ತಿಳುವಳಿಕೆ ಇದ್ದರು ಅದು ತುಂಬಾ ಪರಿಣಾಮಕಾರಿಯಾಗಿ ಕೆಲಸ ನಿರ್ವಹಿಸಲಾಗುತ್ತಿಲ್ಲ ಆದರೆ ಇತ್ತೀಚಿನ ದಿಶಾಂಕ ನಕ್ಷೆ ಮೂಲಕ ಜಮೀನುಗಳನ್ನು ಗುರುತಿಸಿ, ಅಪರಾಧ ಮಾಡಿದ ವ್ಯಕ್ತಿಗಳ ವಿರುದ್ಧ ದೂರು ದಾಖಲಿಸಬಹುದು. ಇಂತಹ ಅಪರಾಧ ಮಾಡಲು ಪ್ರಚೋದನೆ ಮಾಡುವವರಿಗೆ ಹಾಗೂ ಒತ್ತುವರಿಯಾದ ಭೂಮಿಯ ಮಾಹಿತಿ ತಿಳಿದು ಸುಮ್ಮನೆ ಇರುವವರ ವಿರುದ್ಧವು ಶಿಕ್ಷೆ ನೀಡಲಾಗುತ್ತದೆ. ಇಂತಹ ಅಪರಾಧದಿಂದ ಪಡೆದ ಸಂಪತ್ತನ್ನು ಸರ್ಕಾರಕ್ಕೆ ಹಿಂತಿರುಗಿಸಬೇಕಾಗುತ್ತದೆ. ಸಾರ್ವಜನಿಕ ಸಂಪರ್ಕದಲ್ಲಿ ಕೆಲಸ ನಿರ್ವಹಿಸುವ ಅಧಿಕಾರಿಗಳು ಹೆಚ್ಚು ತೊಂದರೆಗಳನ್ನು ಎದುರಿಸಬೇಕಾಗುತ್ತದೆ. ತುಂಬಾ ಎಚ್ಚರಿಕೆಯಿಂದ ಕೆಲಸಗಳನ್ನು ನಿರ್ವಹಿಸಬೇಕು ಎಂದು ಹೇಳಿದರು.

ಕಾರ್ಯಕ್ರಮದ ಅಧ್ಯಕ್ಷತೆಯನ್ನು ವಹಿಸಿದ್ದ ಜಿಲ್ಲಾಧಿಕಾರಿಗಳಾದ ಅಕ್ರಂಪಾಷ ಅವರು ಮಾತನಾಡಿ ಸರ್ಕಾರವು ಜಾರಿಗೆ ತಂದಿರುವಂತ ಕರ್ನಾಟಕ ಭೂ ಕಬಳಿಕೆ ನಿಷೇಧ ಅಧಿನಿಯಮ 2011 ಮತ್ತು ತಿದ್ದುಪಡಿ ಕಾಯ್ದೆ ಒಂದು ದಿನದ ಕಾರ್ಯಾಗಾರ ಪ್ರಯೋಜನವನ್ನು ಪಡೆದುಕೊಳ್ಳಬೇಕು. ನಮ್ಮಲ್ಲಿನ ಲೋಪದೋ?ಗಳನ್ನು ಸರಿಪಡಿಸಿಕೊಳ್ಳಬೇಕು.. ಸರ್ಕಾರದ ಆಸ್ತಿ ಪಾಸ್ತಿಗಳ ಸಂರಕ್ಷಣೆ ಪ್ರತಿಯೊಬ್ಬ ಸರ್ಕಾರಿ ಅಧಿಕಾರಿಗಳ ಕರ್ತವ್ಯವಾಗಿದೆ. ಭೂ ಕಬಳಿಕೆ ನಿಷೇಧ ಕಾಯ್ದೆ ಸರ್ಕಾರಿ ಭೂ ರಕ್ಷಣೆಗೆ ಬಲ ತುಂಬಿದಂತಾಗಿದೆ ಎಂದರು.

ಮೊದಲನೆಯದಾಗಿ ರೈತರಿಗೆ ಸಹಾಯವಾಗುವಂತಹ ಫ್ರೂಟ್ಸ್ ಐ.ಡಿ ಹಣ್ಣು ನವೀಕರಿಸಿ ಮಾಡುವಂತಹ ಯೋಜನೆಯನ್ನು ನಮ್ಮ ಕೊಲಾರ ಜಿಲ್ಲೆಯಲ್ಲಿ ಶೇಕಡ 99 ರಷ್ಟು ಫ್ರೂಟ್ಸ್ ಐ.ಡಿ ಯನ್ನು ಆಧಾರ್ ಲಿಂಕ್ ಮಾಡಿ ರೈತರಿಗೆ ಸಹಾಯವಾಗುವಂತೆ ಪರಿಹಾರ ಒದಗಿಸುತ್ತಿದ್ದೇವೆ. ಪಿ.ಎಂ. ಕಿಸಾನ್ ಯೋಜನೆಯಲ್ಲಿ ಆರು ಸಾವಿರ, ರಾಜ್ಯ ಸರ್ಕಾರ ನಾಲ್ಕು ಸಾವಿರ ನೀಡುತ್ತಿದ್ದು. ಯಶಸ್ವಿಯಾಗಿ ರೈತರಿಗೆ ಒದಗಿಸುತ್ತಿದ್ದೇವೆ. ಆಧಾರ್ ಸೀಡಿಂಗ್ ಪ್ರಾರಂಭಿಸಲಾಗಿದೆ. ಜಿಲ್ಲೆಯಲ್ಲಿ ರೈತರ ಆರ್.ಟಿ.ಸಿ. ಮತ್ತು ಆಧಾರ್ ಲಿಂಕ್ ಮಾಡುವುದರಲ್ಲಿ ಇವತ್ತು ನಾವು ರಾಜ್ಯದಲ್ಲಿ ಮೊದಲನೇ ಸ್ಥಾನವನ್ನು ಪಡೆದುಕೊಂಡಿದ್ದೇವೆ ಎಂದು ಹೇಳಿದರು.

ಕಾರ್ಯಕ್ರಮದಲ್ಲಿ ಕರ್ನಾಟಕ ಭೂ ಕಬಳಿಕೆ ನಿಷೇಧ ವಿಶೇಷ ನ್ಯಾಯಾಲಯದ ಕಂದಾಯ ಸದಸ್ಯರಾದ ಎಸ್.ಪಾಲಯ್ಯ ಹಾಗೂ ಕೆ.ಹೆಚ್. ಅಶ್ವತ್ಥನಾರಾಯಣ ಗೌಡ, ಜಿಲ್ಲಾ ಕಾನೂನು ಸೇವೆಗಳ ಪ್ರಾಧಿಕಾರದ ಸದಸ್ಯ ಕಾರ್ಯದರ್ಶಿ ಹಾಗೂ ಹಿರಿಯ ಸಿವಿಲ್ ನ್ಯಾಯಾಧೀಶರಾದ ಸುನೀಲ್ ಎಸ್. ಹೊಸಮನಿ, ಜಿಲ್ಲಾ ಪೊಲೀಸ್ ವರಿಷ್ಠಾಧಿಕಾರಿ ಶ್ರೀ ನಿಖಿಲ್. ಬಿ, ಅಪರ ಜಿಲ್ಲಾಧಿಕಾರಿ ಮಂಗಳ ಎಸ್.ಎಂ, ಮತ್ತಿತರರು ಉಪಸ್ಥಿತರಿದ್ದರು.

ಕಾರೆಕಾಯ್ ಹಡ್ಲು ಅಭಿನಂದನಾ ಕೃತಿ ಬಿಡುಗಡೆ

ಬೆಂಗಳೂರು: ಹಿರಿಯ ಸಾಹಿತಿ ಹಾಡ್ಲಹಳ್ಳಿ ನಾಗರಾಜ್ ಅವರಿಗೆ ಅಭಿನಂದನಾ ಸಮಾರಂಭವನ್ನು ರವೀಂದ್ರ ಕಲಾಕ್ಷೇತ್ರದಲ್ಲಿ ಡಿ.1 ಭಾನುವಾರ ಆಯೋಜಿಸಲಾಗಿದ್ದು, ಅಂದು ಅವರ ಕುರಿತ ಅಭಿನಂದನಾ ಗ್ರಂಥವೂ ಬಿಡುಗಡೆ ಆಗಲಿದೆ.

ಪ್ರೆಸ್ಕ್ಲಬ್ನಲ್ಲಿ ಏರ್ಪಡಿಸಿದ್ದ ಸುದ್ದಿಗೋಷ್ಠಿಯಲ್ಲಿ ಕರ್ನಾಟಕ ಕಾರ್ಯ ನಿರತ ಪತ್ರಕರ್ತರ ಸಂಘದ ರಾಜ್ಯಾಧ್ಯಕ್ಷರಾದ ಶಿವಾನಂದ ತಗಡೂರು ಮಾತನಾಡಿ, ಇದೇ ಸಂದರ್ಭದಲ್ಲಿ ಬೇಲೂರು ರಘುನಂದನ್ ನಿರ್ದೇಶನದ ಬೆಂಕಿ ರೂಟು' ಎಂಬ ನಾಟಕದ ಪ್ರದರ್ಶನ ಏರ್ಪಡಿಸಲಾಗಿದೆ ಎಂದರು.

ಅಂದು ಮಧ್ಯಾಹ್ನ 2 ಗಂಟೆಗೆ ನಡೆಯುವ ಕಾರ್ಯಕ್ರಮದಲ್ಲಿ 'ಕಾರೆಕಾಯ್ ಹಡ್ಲು' ಅಭಿನಂದನಾ ಗ್ರಂಥವನ್ನು ಸಾಹಿತಿ ಡಾ.ವಿಜಿಯಮ್ಮ ಬಿಡುಗಡೆ ಮಾಡುವರು. ಕನ್ನಡ ಅಭಿವೃದ್ಧಿ ಪ್ರಾಧಿಕಾರದ ಅಧ್ಯಕ್ಷ ಡಾ.ಪುರುಷೋತ್ತ ಬಿಳಿಮಲೆ ಅವರು ಅಧ್ಯಕ್ಷತೆ ವಹಿಸುವರು. ಹಿರಿಯ ಪತ್ರಕರ್ತರ ಜಾಣಗೆರೆ ವೆಂಕಟರಮಣಯ್ಯ ಅಭಿನಂದನಾ ಮಾತುಗಳನ್ನಾಡಲಿದ್ದಾರೆ ಎಂದರು.

ಹಾಸನದಿಂದಲೇ ನಾಗರಾಜ್ ಅವರನ್ನು ಗಮನಿಸಿದ್ದೇನೆ. ಅವರು ತಮ್ಮದೇ ಆದ ಓದುಗ ವಲಯವನ್ನು ಹೊಂದಿರುವ ಸಾಹಿತಿ ಹಾಡ್ಲಹಳ್ಳಿ ನಾಗರಾಜ್ ಅವರು ಮಲೆನಾಡಿಗೆ ಮಾತ್ರ ಸೀಮಿತವಲ್ಲ, ಇಡೀ ಕನ್ನಡ ಸಾರಸ್ವತ ಲೋಕಕ್ಕೆ ಅವರ ಕೊಡುಗೆ ಗಣನೀಯವಾದದ್ದು ಎಂದರು. ಎಪ್ಪತ್ತರ ದಶಕದಿಂದಲೂ ಸಾಹಿತಿ ಕೃಷಿಯಲ್ಲಿದ್ದಾರೆ. ನಿಲುವಂಗಿಯ ಕನಸು ಕೃತಿ ನಾಟಕವಾಗಿ ಯಶಸ್ವಿ ಪ್ರದರ್ಶನ ಕಂಡಿದೆ. ಕಳೆದ 50 ವರ್ಷಗಳಿಂದಲೂ ಸಾಹಿತ್ಯ ರಚನೆ ಮಾಡಿಕೊಂಡು ಬಂದಿರುವ ಇವರಿಗೆ ಸಾಹಿತ್ಯಾಸಕ್ತರು, ಆಪ್ತರು ಎಲ್ಲರೂ ಸೇರಿ ಅಭಿನಂದನೆ ಸಲ್ಲಿಸುತ್ತಿರುವುದು ಮಹತ್ವದ ಸಂಗತಿ ಎಂದರು.

ಸುದ್ದಿಗೋಷ್ಠಿಯಲ್ಲಿ ಉಪಸ್ಥಿತರಿದ್ದ ಉದ್ಯಮಿ ಶಿವಕುಮಾರ್ ಜಾಗಟೆ ಮಾತನಾಡಿ, ನಾವೆಲ್ಲ ಹಾಡ್ಲಹಳ್ಳಿ ನಾಗರಾಜ್ ಅವರ ಕಥೆ ಕಾದಂಬರಿಗಳನ್ನು ಓದಿ ಬೆಳೆದವರು. ಅವುಗಳಿಂದ ಸಾಕಷ್ಟು ಜೀವನ ಅನುಭವ ಹೊಂದಲು ಸಾಧ್ಯವಾಯಿತು. ನಮ್ಮಂತಹ ಹಲವಾರು ಮಂದಿಗೆ ಸ್ಫೂರ್ತಿಯಾಗಿರುವ ಮಲೆನಾಡಿನ ಹಿರಿಯರಿಗೆ ಅಭಿನಂದಿಸುವ ಕಾರ್ಯ ಖುಷಿ ಕೊಡುತ್ತದೆ ಎಂದರು. ಕತೆಗಾರ್ತಿ ದಯಾ ಗಂಗನಘಟ್ಟ ಮಾತನಾಡಿ, ಸರ್ಕಾರ ಹಾಗೂ ಅದರ ಅಂಗ ಸಂಸ್ಥೆಗಳಿಂದ ಗುರುತಿಸಲು ಸಾಧ್ಯವಾಗದ ಸಾಹಿತಿಯೊಬ್ಬರನ್ನು ಜನಸಾಮಾನ್ಯರೇ ಗುರುತಿಸಿ ಅಭಿನಂದಿಸುತ್ತಿರುವುದು ಮಾದರಿ ಕೆಲಸವಾಗಿದೆ ಎಂದರು. ನಾಡಿನ ಎಲ್ಲಾ ಸದಭಿರುಚಿಯ ಮನಸ್ಸುಗಳು ರವೀಂದ್ರ ಕಲಾಕ್ಷೇತ್ರಕ್ಕೆ ಆಗಮಿಸಿ ಕಾರ್ಯಕ್ರಮ ಯಶಸ್ವಿಗೊಳಿಸಬೇಕೆಂದು ಕಾರ್ಯಕ್ರಮ ಸಂಘಟಕ ಹಾ.ನ.ಪ್ರಸನ್ನಕುಮಾರ್ ಮನವಿ ಮಾಡಿದರು.

ಬೃಹತ್ ರಕ್ತದಾನ ಶಿಬಿರ

ಮಂಡ್ಯ: ರಕ್ತದಾನದಿಂದ ಅನೇಕ ಜೀವಗಳನ್ನು ಉಳಿಸಬಹುದಾಗಿದೆ ಆರೋಗ್ಯವಂತ ವ್ಯಕ್ತಿಗಳು ರಕ್ತದಾನಕ್ಕೆ ಮುಂದಾಗಿ ಎಂದು ರಾಜ್ಯ ಒಕ್ಕಲಿಗರ ಸಂಘದ ಮಾಜಿ ಉಪಾಧ್ಯಕ್ಷ ಎಚ್ ಎಲ್ ಶಿವಣ್ಣ ಹೇಳಿದರು.

ತಾಲೂಕಿನ ಹೊಳಲು ಗ್ರಾಮದ ಸರ್ಕಾರಿ ಹಿರಿಯ ಪ್ರಾಥಮಿಕ ಶಾಲೆ ಆವರಣದಲ್ಲಿ ಹಿರಿಯಮ್ಮ ದೇವಿ ಟ್ರಸ್ಟ್, ಇಂದಿರಾ ಯುವತಿ ಮಂಡಳಿ, ಕಾವೇರಿ ಗೆಳತಿಯರ ಬಳಗ, ದಲಿತ ಹಕ್ಕುಗಳ ಸಮಿತಿ ,ಇವರ ವತಿಯಿಂದ ಕನ್ನಡ ರಾಜ್ಯೋತ್ಸವದ ಪ್ರಯುಕ್ತ ಬೃಹತ್ ರಕ್ತದಾನ ಶಿಬಿರ ಕಾರ್ಯಕ್ರಮದಲ್ಲಿ ಭಾಗವಹಿಸಿ ಅವರು ಮಾತನಾಡಿದರು.

ರಕ್ತದಾನಕ್ಕೆ ಮಹಿಳೆಯರು ಹೆಚ್ಚಿನ ಸಂಖ್ಯೆಯಲ್ಲಿ ಬಂದು ರಕ್ತದಾನ ಮಾಡುತ್ತಿರುವುದು ನಮ್ಮ ಗ್ರಾಮಕ್ಕೆ ಹೆಮ್ಮೆ ತಂದಿದೆ ಇದು ಇನ್ನಷ್ಟು ಜನರಿಗೆ ಮಾರ್ಗದರ್ಶನ ನೀಡುತ್ತದೆ ಇಂತಹ ಕಾರ್ಯಕ್ರಮಕ್ಕೆ ಎಲ್ಲರ ಸಹಕಾರದಿಂದ ಉತ್ತಮ ಕೆಲಸವನ್ನು ನಿರ್ವಹಿಸೋಣ ರಕ್ತದಾನದ ಬಗ್ಗೆ ತಪ್ಪು ಕಲ್ಪನೆಯನ್ನು ತೊಳೆದು ಹಾಕಲು ನೀವೆಲ್ಲ ಸಾಕ್ಷಿಯಾಗಿದ್ದೀರಿ ಇಂತಹ ರಕ್ತದಾನ ಶಿಬಿರ ಎಲ್ಲಾ ಗ್ರಾಮಗಳಲ್ಲಿ ಆಯೋಜಿಸಿ ರಕ್ತದ ಕೊರತೆಯನ್ನು ದೂರ ಮಾಡೋಣ ಎಂದರು.

ಕಾರ್ಯಕ್ರಮದಲ್ಲಿ ಗ್ರಾಮ ಪಂಚಾಯಿತಿ ಅಧ್ಯಕ್ಷ ಅರ್ಪಿತ ಉಪಾಧ್ಯಕ್ಷ ಎಚ್ ನಾರಾಯಣ್ ಸದಸ್ಯರಾದ ನವೀನ್ ರಾಜಶೇಖರ್ ದಲಿತ ಹಕ್ಕುಗಳ ಜಿಲ್ಲಾ ಕಾರ್ಯದರ್ಶಿ ಅಂಬುಜಿ ಹಾಲು ಉತ್ಪಾದಕರ ಸಹಕಾರ ಸಂಘದ ಸದಸ್ಯ ಕೃಷ್ಣ ಶಾಲಾ ಎಸ್ ಡಿ ಎಂ ಸಿ ಸದಸ್ಯ ವೈರಮುಡಿ ಮುಖಂಡರಾದ ಸುಜಾತ ರಾಧಮಣಿ ವರಲಕ್ಷ್ಮಿ ನಂದಿನಿ ಸೇರಿದಂತೆ ಹಲವರು ಭಾಗವಹಿಸಿದ್ದರು.

ಡಾ.ಕಾವ್ಯ, ಬೆಸ್ಕಾಂ ಎಂಜಿನಿಯರ್ ವಿರುದ್ಧ ಕ್ರಮಕ್ಕೆ ನಿರ್ಧಾರ

ಕೋಲಾರ: ಕರ್ತವ್ಯ ಲೋಪದ ಹಿನ್ನೆಲೆಯಲ್ಲಿ ಸುಗಟೂರು ಮಹಿಳಾ ವೈದ್ಯೆ ಕಾವ್ಯ ಹಾಗೂ ಬೆಸ್ಕಾಂ ಎಂಜಿನಿಯರ್ ವಿರುದ್ಧ ಕ್ರಮಕ್ಕೆ ಆಗ್ರಹಿಸಿ ಹಿರಿಯ ಅಧಿಕಾರಿಗಳಿಗೆ ವರದಿ ನೀಡಲು ಗ್ರಾಮಸಭೆಯಲ್ಲಿ ನಿರ್ಧರಿಸಲಾಯಿತು.

ಸಭೆ ಅಧ್ಯಕ್ಷತೆ ವಹಿಸಿದ್ದ ಪಂಚಾಯತಿ ಅಧ್ಯಕ್ಷ ಭೂಪತಿಗೌಡರು ಮಾತನಾಡಿ, ರೋಗಿಗಳಿಗೆ ಸ್ಪಂದನೆ ನೀಡದೆ ನಿರ್ಲಕ್ಷ್ಯ ವಹಿಸಿರುವ ಪ್ರಾಥಮಿಕ ಆರೋಗ್ಯ ಕೇಂದ್ರದ ಡಾ.ಕಾವ್ಯ ಮತ್ತು ಮೂರು ತಿಂಗಳಾದರೂ ಪಂಚಾಯತಿಯತ್ತ ಮುಖ ಮಾಡದ ಬೆಸ್ಕಾಂ ಎಂಜಿನಿಯರ್ ಅವರಿಗೆ ನೋಟಿಸ್ ನೀಡಲಾಗುತ್ತಿದ್ದು ಇಬ್ಬರು ಅಧಿಕಾರಿಗಳನ್ನೂ ವರ್ಗಾ ಮಾಡಲು ಶಿಫಾರಸ್ ಮಾಡಲಾಗುತ್ತಿದೆ ಎಂದರು.

ವಾರ್ಡ್ ಸಭೆಗಳಲ್ಲಿ ಹೆಚ್ಚಿನ ಸಮಸ್ಯೆಗಳೇನೂ ಕಂಡು ಬಂದಿಲ್ಲ. ಪ್ರತಿ ನಿತ್ಯ ಕಚೇರಿಯಲ್ಲಿ ಕುಳಿತು ಜನರ ಸಮಸ್ಯೆಗಳನ್ನು ಆಲಿಸಲಾಗುತ್ತಿರುವುದರಿಂದಾಗಿ ಸಭೆಗಳಲ್ಲಿ ಮಹತ್ವದ ಸಮಸ್ಯೆಗಳು ಕಾಣಸಿಕ್ಕಿಲ್ಲ. ಇ ಖಾತೆ ಸೇರಿದಂತೆ ಒಂದೆರಡು ಸಣ್ಣ ಪುಟ್ಟ ಸಮಸ್ಯೆಗಳನ್ನು ಜನತೆ ಮುಂದಿಟ್ಟಿದ್ದು ಶೀಘ್ರದಲ್ಲೇ ಅವುಗಳನ್ನು ಬಗೆಹರಿಸಲಾಗುತ್ತದೆ. ಅಭಿವೃದ್ಧಿ ವಿಚಾರದಲ್ಲಿ ರಾಜಕೀಯವಿಲ್ಲ, ಎಲ್ಲ ಸದಸ್ಯರೂ ಚರ್ಚೆ ಮಾಡಿ ಹೊಂದಾಣಿಕೆ ಮಾಡಿಕೊಂಡು ಕೆಲಸ ಮಾಡುತ್ತಿರುವುದರಿಂದಾಗಿ ಕಚೇರಿ ಮುಂದೆ ಪ್ರತಿಭಟನೆ, ಧರಣಿ ಒಂದೂ ನಡೆದಿಲ್ಲ ಎಂದು ಭೂಪತಿಗೌಡ ತಿಳಿಸಿದರು.

ಅಂಗನವಾಡಿ ಕೇಂದ್ರದ ಮುಂದೆಯೇ ಜೂಜಾಟ ಆಡುತ್ತಿದ್ದು, ಪಾನ್ಪರಾಗ್ ಉಗಿಯುತ್ತಿರುವುದರಿಂದಾಗಿ ಶೈಕ್ಷಣಿಕ ಪಾವಿತ್ರ್ಯತೆ ಹಾಳಾಗುತ್ತಿದೆ ಎಂದು ಅಧ್ಯಕ್ಷ ಭೂಪತಿಗೌಡರು ಅಸಮಾಧಾನ ವ್ಯಕ್ತಪಡಿಸಿದಾಗ ತಕ್ಷಣ ಕ್ರಮ ಕೈಗೊಳ್ಳುವುದಾಗಿ ಕಾನ್ಸ್ಟೇಬಲ್ ನಾಗರಾಜ್ ಪ್ರತಿಕ್ರಿಯಿಸಿದರು.

ಮಾಜಿ ಅಧ್ಯಕ್ಷ ನಾರಾಯಣಗೌಡ, ಪಿಡಿಓ ರಮೇಶ್, ತೋಟಗಾರಿಕೆ ಅಧಿಕಾರಿ ಮಂಜುನಾಥ್, ರೇಷ್ಮೆ ಇಲಾಖೆ ರಿಯಾಸ್, ಆರೋಗ್ಯ ಇಲಾಖೆ ಲಕ್ಷ್ಮಿ?ಮದೇವಮ್ಮ ಮಾತನಾಡಿದರು. ಸದಸ್ಯರಾದ ಮಂಜುನಾಥ್,ನಾರಾಯಣಸ್ವಾಮಿ,ಶೋಭಾರಾಣಿ,ಸೌಭಾಗ್ಯಮ್ಮ,ಗೋಪಾಲಕೃಷ್ಣ,ತಿರುಮಲಣ್ಣ,ಶ್ಯಾಮಲಾ ರಮೇಶ್,ವೆಂಕಟಲಕ್ಷ?ಮಮ್ಮ,ಮುನಿರತ್ನಮ್ಮ,ಉಪಾಧ್ಯಕ್ಷೆನರಸಮ್ಮವೆಂಕಟೇಶ್,ಅಂಗನವಾಡಿ ಕಾರ್ಯಕರ್ತೆ ಶಬರೀನ್ ತಾಜ್,ರುಕ್ಮಿಣಿಯಮ್ಮ,ಜಬೀನ್ ತಾಜ್,ಅಂಕತಟ್ಟಿ ವೆಂಕಟರತ್ನಮ್ಮ ಸಭೆಯಲ್ಲಿ ಭಾಗವಹಿಸಿದ್ದರು.

ಕನ್ನಡ ಭಾಷೆ ಮೆರುಗಿಗೆ ಆಟೋ ಚಾಲಕರ ಪ್ರಮುಖ ಪಾತ್ರ

ಮಂಡ್ಯ: ಕನ್ನಡ ಭಾಷೆ ಮೆರುಗಿಗೆ ಆಟೋ ಚಾಲಕರ ಪ್ರಮುಖ ಪಾತ್ರ ವಹಿಸಿದ್ದಾರೆ ತಮ್ಮ ಆಟೋಗಳಲ್ಲಿ ಕನ್ನಡದ ಸಾಹಿತ್ಯದ ಸಾಲುಗಳ ಮೂಲಕ ಕನ್ನಡ ಪ್ರೇಮಿಗಳಾಗಿದ್ದಾರೆ ಎಂದು ಜಯ ಕರ್ನಾಟಕ ಪರಿಷತ್ ರಾಜ್ಯಾಧ್ಯಕ್ಷ ಎಸ್ ನಾರಾಯಣ್ ಮೆಚ್ಚುಗೆ ವ್ಯಕ್ತಪಡಿಸಿದರು.

ಸುವರ್ಣ ಕರ್ನಾಟಕ ಸಂದರ್ಭದಲ್ಲಿ ನಮ್ಮ ಮಂಡ್ಯ ಜಿಲ್ಲೆಗೆ 87ನೇ ಅಖಿಲ ಕನ್ನಡ ಸಾಹಿತ್ಯ ಸಮ್ಮೇಳನ ದೊರಕಿರುವುದು ನಮ್ಮ ಸೌಭಾಗ್ಯ ಡಿಸಂಬರ್ 20,21,22ರ 3 ದಿನ ನಡೆಯುವ ಸಮ್ಮೇಳನದಲ್ಲಿ ಹೊರ ದೇಶ ಹೊರ ರಾಜ್ಯ ಹಾಗೂ ಎಲ್ಲ ಜಿಲ್ಲೆಗಳಿಂದ ಕನ್ನಡಿಗರು ಆಗಮಿಸುತ್ತಿದ್ದು ಶೇಕಡಾ 92ರಷ್ಟು ಕನ್ನಡ ಮಾತನಾಡುವ ನಮ್ಮ ಮಂಡ್ಯ ಜಿಲ್ಲೆಯ ಜನತೆ ಈ ಸಮ್ಮೇಳನಕ್ಕೆ ಕುಟುಂಬ ಸಮೇತರಾಗಿ ಭಾಗವಹಿಸಬೇಕು ಎಂದು ಹೇಳಿದರು.ಮಹಾ ಪುರಷರ ಕವಿಗಳನ್ನೂ ಸ್ಮರಿಸುವಂತವರು ನಮ್ಮ ಕನ್ನಡದ ಆಟೋ ಚಾಲಕರು ಎಂದು ತಿಳಿಸಿದರು. ಈ ಹಿಂದೆ ರಾಮನಗರದಲ್ಲಿ ಶಾಸಕರಾಗಿದ್ದ ಸಿ.ಎಂ.ನಿಂಗಪ್ಪ ಅವರು ಬಡ ಆಟೋ ಚಾಲಕರಿಗೆ ನಿವೇಶನವನ್ನು ನೀಡಿದ್ದರು ಅದೇ ರೀತಿ ನಮ್ಮ ಮಂಡ್ಯ ವಿಧಾನಸಭಾ ಕ್ಷೇತ್ರದ ಶಾಸಕರಾದ ಪಿ.ರವಿಕುಮಾರ್ ಅವರು ಮಂಡ್ಯ ತಾಲೂಕಿನ ಬಡ ಆಟೋ ಚಾಲಕರಿಗೆ ನಿವೇಶನವನ್ನು ನೀಡಬೇಕೆಂದು ಮನವಿ ಮಾಡಿದರು.

ಕರ್ನಾಟಕ ರಕ್ಷಣಾ ವೇದಿಕೆಯ ಮಂಡ್ಯ ಜಿಲ್ಲಾಧ್ಯಕ್ಷ ಶಂಕರೇಗೌಡ ಅವರು ಮಾತನಾಡಿ , ಕರ್ನಾಟಕದಲ್ಲಿ ಯಾವುದೇ ಜಿಲ್ಲೆಗೆ ಹೋದರು ಸಹ ಆಟೋ ಮಾಲೀಕರು ಮತ್ತು ಚಾಲಕರು ಕನ್ನಡದ ಹೋರಾಟದ ಜೊತೆ ಜೊತೆಗೆ ಭಾಷೆಯನ್ನು ಉರಿದುಮಿಸುವ ಕೆಲಸವನ್ನು ಮಾಡುತ್ತಿರುವುದು ಶ್ಲಾಘನೀಯ ಎಂದರು. ಬೆಂಗಳೂರಿನಲ್ಲಿ ಬಿಬಿಎಂಪಿ ಯನ್ನು 3 ಕಡೆ ಮಾಡುವ ಹುನ್ನಾರವನ್ನು ಸರ್ಕಾರ ಮಾಡಿದ್ದರು ಅಂತಹ ಸಂದರ್ಭದಲ್ಲಿ ಕರ್ನಾಟಕ ರಕ್ಷಣಾ ವೇದಿಕೆ ಹೋರಾಟಗಳನ್ನು ಕೈಕೊಂಡು ಅದನ್ನು ತೆರೆವುಗೊಳುಸುವಲ್ಲಿ ಯಶಸ್ವಿಯಾಗಿದ್ದೇವೆ ಅದೇ ರೀತಿ ಬೆಳಗಾವಿಯಲ್ಲಿ ಕನ್ನಡ ಬಗ್ಗೆ ಕನ್ನಡಿಗರ ಬಗ್ಗೆ ಅವಹೇಳನ ಮಾಡುತ್ತಿದ್ದ ಸಂದರ್ಭದಲ್ಲಿ ಕನ್ನಡ ಪರ ಹೋರಾಟಗಾರರಿಗೆ ಆಟೋ ಚಾಲಕರು ಬೆಂಬಲ ನೀಡುತ್ತಿದ್ದರು. ರಾಜಕಾರಣದಲ್ಲಿ ಹೊಂದಾಣಿಕೆ ಇಲ್ಲದಿರುವುದರಿಂದ ನಮ್ಮ ನಾಡಿನಲ್ಲಿ ಎಲ್ಲವನ್ನು ಹೋರಾಟದ ಮೂಲಕ ಪಡೆಯಬೇಕಾಗಿದೆ ಎಂದು ವಿಷಾದ ವ್ಯಕ್ತಪಡಿಸಿದರು. ಸಾರ್ವಜನಿಕರಿಗೆ ಆಟೋ ಮಾಲೀಕರು ಮತ್ತು ಚಾಲಕರು ಅನ್ನಸಂತರ್ಪಣೆ ಏರ್ಪಡಿಸಿದ್ದರು.

ಈ ಕಾರ್ಯಕ್ರಮದಲ್ಲಿ ಎಸ್.ಡಿ.ಜಯರಾಮ್ ಆಸ್ಪತ್ರೆಯ ವೈದ್ಯಾಧಿಕಾರಿ ಡಾ.ಮಾದೇಶ್ ಧ್ವಜಾರೋಹಣ ನೆರವೇರಿಸಿದರು. ಎಸ್ .ಡಿ.ಜಯರಾಮ್ ಆಟೋ ನಿಲ್ದಾಣದ ಅಧ್ಯಕ್ಷರಾದ ನಿಂಗಣ್ಣ , ಜೈ ಕರ್ನಾಟಕ ಪರಿಷತ್ತಿನ ಇಂದ್ರಮ್ಮ , ಸೇರಿದಂತೆ ಹಲವರು ಹಾಜರಿದ್ದರು.

ಸಂಜೆ ಟಿಪ್ಸ್

ವಿಲೀನ ಒಪ್ಪಂದಕ್ಕೆ ಆಸ್ಟರ್ ಹಾಗೂ ಕ್ವಾಲಿಟಿ ಕೇರ್ ಅಂಕಿತ

ಭಾರತದ ಅತಿದೊಡ್ಡ ಮತ್ತು ವೇಗವಾಗಿ ಬೆಳೆಯುತ್ತಿರುವ ಸಮಗ್ರ ಆರೋಗ್ಯ ಸೇವೆ ಪೂರೈಸುವ ಸಂಸ್ಥೆಯಾಗಿರುವ ಆಸ್ಟರ್ ಡಿಎಂ ಹೆಲ್ತ್‌ಕೇರ್ ಲಿಮಿಟೆಡ್ (?ಆಸ್ಟರ್?) ಮತ್ತು ಬ್ಲ್ಯಾಕ್‌ಸ್ಟೋನ್ ಹಾಗೂ ಟಿಪಿಜಿ ಬೆಂಬಲಿತ- ಬೆಳೆಯುತ್ತಿರುವ ನಗರಗಳ ಮೇಲೆ ಗಮನ ಕೇಂದ್ರೀಕರಿಸಿದ ಭಾರತದಲ್ಲಿ ಖಾಸಗಿಯಾಗಿ ನಡೆಸುವ ಅತಿದೊಡ್ಡ ಆಸ್ಪತ್ರೆ ಸರಪಳಿಗಳಲ್ಲಿ ಒಂದಾಗಿರುವ ಕ್ವಾಲಿಟಿ ಕೇರ್ ಇಂಡಿಯಾ ಲಿಮಿಟೆಡ್ (?ಕ್ಯುಐಸಿಎಲ್ ಅಥವಾ ''ಕ್ವಾಲಿಟಿ ಕೇರ್'') ಇಂದು ಪರಸ್ಪರ ವಿಲೀನ ಸಂಬಂಧಿತ ಒಪ್ಪಂದಗಳಿಗೆ ಸಹಿ ಹಾಕಿವೆ.

ಈ ವಿಲೀನ ಪ್ರಕ್ರಿಯೆಯನ್ನು ಆಯಾ ಕಂಪನಿಗಳ ನಿರ್ದೇಶಕರ ಮಂಡಳಿಗಳು ಅನುಮೋದಿಸಿವೆ. ಈ ವಿಲೀನವು ನಿಯಂತ್ರಕ, ಕಾರ್ಪೊರೇಟ್ ಮತ್ತು ಷೇರುದಾರರ ಅನುಮೋದನೆಗೆ ಒಳಪಟ್ಟಿರುತ್ತದೆ. ವಿಲೀನದ ನಂತರ ಹೊಸದಾಗಿ ಅಸ್ತಿತ್ವಕ್ಕೆ ಬಂದಿರುವ ಸಂಸ್ಥೆಯನ್ನು ಆಸ್ಟರ್ ಡಿಎಂ ಕ್ವಾಲಿಟಿ ಕೇರ್ ಲಿಮಿಟೆಡ್ ಎಂದು ಹೆಸರಿಸಲಾಗಿದೆ. ಆಸ್ಟರ್ ಡಿಎಂ ಕ್ವಾಲಿಟಿ ಕೇರ್ ಲಿಮಿಟೆಡ್ ನಾಲ್ಕು ಪ್ರಮುಖ ಬ್ರ್ಯಾಂಡ್‌ಗಳ ಸಂಯೋಜಿತ ಖಾತೆ ಹೊಂದಿರುತ್ತದೆ. ಆಸ್ಟರ್ ಡಿಎಂ, ಕೇರ್ ಹಾಸ್ಪಿಟಲ್ಸ್, ಕಿಮ್ಸ್‌ಹೆಲ್ತ್ ಮತ್ತು ಇವರ್ಕೇರ್ ಈ ವಿಲೀನಗೊಂಡ ಸಂಸ್ಥೆಯು ಭಾರತದಾದ್ಯಂತ 27 ನಗರಗಳಲ್ಲಿ 38 ಆಸ್ಪತ್ರೆಗಳು ಮತ್ತು 10,150ಕ್ಕೂ ಹೆಚ್ಚು ಹಾಸಿಗೆಗಳ ಜಾಲ ಹೊಂದಿದ್ದು, ಇದು ಭಾರತದ 3 ಪ್ರಮುಖ ಆಸ್ಪತ್ರೆ ಸರಪಳಿಗಳಲ್ಲಿ ಒಂದಾಗಿರಲಿದೆ. ಪ್ರಮಾಣ: ವರಮಾನ ಮತ್ತು ಹಾಸಿಗೆಗಳ ಸಂಖ್ಯೆಯ (38 ಆಸ್ಪತ್ರೆಗಳು ಮತ್ತು 10,150ಕ್ಕೂ ಹೆಚ್ಚು ಹಾಸಿಗೆಗಳು) ಆಧಾರದಲ್ಲಿ ದಕ್ಷಿಣ ಮತ್ತು ಮಧ್ಯ ಭಾರತದಾದ್ಯಂತ ಬಲವಾದ ಉಪಸ್ಥಿತಿಯೊಂದಿಗೆ ಭಾರತದಲ್ಲಿ ಅಗ್ರ 3 ಆಸ್ಪತ್ರೆ ಸರಪಳಿಗಳಲ್ಲಿ ಒಂದನ್ನು ರೂಪಿಸಲಾಗುವುದು. ಆಸ್ಟರ್ ಡಿಎಂ ಹೆಲ್ತ್‌ಕೇರ್‌ನ ಸಂಸ್ಥಾಪಕ ಮತ್ತು ಅಧ್ಯಕ್ಷ ಡಾ. ಆಜಾದ್ ಮೂಪೆನ್ ಅವರು ಮಾತನಾಡಿದರು.

ನವಣೆ ದೋಸೆ

ಪಾಕ ಶಾಲೆ

ಬೇಕಿರುವ ಸಾಮಗ್ರಿ

1 ಕಪ್ ನವಣೆ, 1 ತುಂಡು ಶುಂಠಿ ಪೇಸ್ಟ್, 5-6 ಕರಿಬೇವಿನ ಎಲೆ. 6 ಒಣ ಮೆಣಸು, 5 ಚಿಕ್ಕ ಈರುಳ್ಳಿ, ಚಿಟಿಕೆಯಷ್ಟು ಇಂಗು, ರುಚಿಗೆ ತಕ್ಕ ಉಪ್ಪು, 150 ಗ್ರಾಂ ಅಡುಗೆಗೆ ಬಳಸುವ ಎಣ್ಣೆ, 1/4 ಕಪ್ ಉದ್ದಿನ ಬೇಳೆ, ಅರ್ಧ ಕಪ್ ಕಡಲೆ ಬೇಳೆ, 1/4 ಕಪ್ ತೊಗರಿ ಬೇಳೆ

ಮಾಡುವ ವಿಧಾನ

ಒಂದು ಬೌಲ್ ತೆಗೆದು ಅದರಲ್ಲಿ ನವಣೆ ಹಾಗೂ ಬೇಳೆಗಳನ್ನು ಹಾಕಿ ತೊಳೆಯಿರಿ, ನಂತರ ನೀರಿನಲ್ಲಿ 3 ಗಂಟೆ ಇಡಿ. ನಂತರ ನೆನೆಹಾಕಿದ ಬೇಳೆ,ನವಣೆ ಜತೆ ಇತರ ಸಾಮಗ್ರಿ ಹಾಕಿ ರುಚಿಗೆ ತಕ್ಕ ಉಪ್ಪು ಸೇರಿಸಿ ರುಬ್ಬಿ. ರುಬ್ಬುವಾಗ ಮೊದಲು ತರಿತರಿಯಾಗಿ ರುಬ್ಬಿ ನಂತರ ಸ್ವಲ್ಪ-ಸ್ವಲ್ಪ ನೀರು ಹಾಕಿ ರುಬ್ಬಿ. ಪ್ಯಾನ್ ಬಿಸಿ ಮಾಡಿ ಅದಕ್ಕೆ ಎಣ್ಣೆ ಸವರಿ ದೋಸೆ ಹಾಕಿ. ದೋಸೆ ಮೇಲೆ ಎಣ್ಣೆ ಹಾಕಿ ಮಗುಚಿ ಹಾಕಿ ಬೇಯಿಸಿ.

ದೋಸೆ ಗರಿಗರಿಯಾದರೆ ನವಣೆ ದೋಸೆ ರೆಡಿ. ಇದನ್ನು ತೆಂಗಿನಕಾಯಿ ಚಟ್ನಿ ಜತೆ ಸವಿಯಿರಿ.

ಧನುಷ್‌ಗೆ ಟಾಂಗ್ ಕೊಟ್ರಾ ನಯನತಾರಾ

ಲೇಡಿ ಸೂಪರ್ ಸ್ಟಾರ್ ನಯನತಾರಾ ಮತ್ತು ನಾಯಕ ಧನುಷ್ ನಡುವೆ ಹಲವು ವರ್ಷಗಳಿಂದ ವಿವಾದ ನಡೆಯುತ್ತಿರುವುದು ಗೊತ್ತೇ ಇದೆ. ಚಿತ್ರರಂಗದಲ್ಲಿ ವರ್ಷಗಟ್ಟಲೆ ಮೌನವಾಗಿದ್ದ ಸಮರ ಈಗ ಜೋರಾಗಿದೆ. ನೇನು ರೌಡಿ ಚಿತ್ರದ ಮೂರು ಸೆಕೆಂಡ್ ವೀಡಿಯೋ ಬಳಸಿದ್ದಕ್ಕಾಗಿ ಧನುಷ್ 10 ಕೋಟಿ ರೂಪಾಯಿ ನೀಡುವಂತೆ ಕೋರ್ಟ್ ನೋಟಿಸ್ ಕಳುಹಿಸಿದ್ದಕ್ಕೆ ನಯನ ಗಂಭೀರವಾಗಿದ್ದಾರೆ... ಧನುಷ್ ಅವರನ್ನು ಟೀಕಿಸಿ ಸುಧೀರ್ಘ ಇನ್‌ಸ್ಟಾಗ್ರಾಮ್‌ನಲ್ಲಿ ಸುದೀರ್ಘ ಟಿಪ್ಪಣಿಯನ್ನು ಹಂಚಿಕೊಂಡಿದ್ದಾರೆ. ಧನುಷ್ ಕೂಡ ನಯನತಾರಾ ಮತ್ತು ಅವರ ಪತಿ ವಿಘ್ನೇಶ್ ಶಿವನ್ ವಿರುದ್ಧ ಮೊಕದ್ದಮೆ ಹೂಡಿದ್ದಾರೆ ಎಂದು ಹೇಳಲಾಗುತ್ತಿದೆ.. ಈ ವಿವಾದದಲ್ಲಿ ಚಿತ್ರರಂಗದ ಹಲವು ನಟರು ನಯನತಾರಾಗೆ ಬೆಂಬಲ ನೀಡಿದ್ದಾರೆ. ಮತ್ತು ಧನುಷ್ ಅಭಿಮಾನಿಗಳು ತಮ್ಮ ನಾಯಕನ ಬೆಂಬಲಕ್ಕೆ ನಿಂತಿದ್ದಾರೆ... ನಯನತಾರಾ ಟೀಕೆಗೆ ಧನುಷ್ ನೇರವಾಗಿ ಪ್ರತಿಕ್ರಿಯಿಸಿಲ್ಲ. ಆದರೆ ಆಕೆಯ ಸಾಕ್ಷ್ಯಚಿತ್ರದ ಸ್ಟ್ರೀಮಿಂಗ್ ನಂತರ, ಮತ್ತೆ ನ್ಯಾಯಾಲಯದ ನೋಟಿಸ್ ಕಳುಹಿಸಲಾಯಿತು. ನ್ಯಾಯಾಲಯ ನಯನತಾರಾ ಅವರಿಗೂ ವಿವರಣೆ ಕೇಳಿದೆ.

ಈ ನಡುವೆ.. ಇತ್ತೀಚೆಗಷ್ಟೇ ನಯನತಾರಾ ತಮ್ಮ ಇನ್ಸ್ಟಾಗ್ರಾಮ್‌ನಲ್ಲಿ ಹಾಕಿರುವ ಪೋಸ್ಟ್ ಇದೀಗ ವೈರಲ್ ಆಗುತ್ತಿದೆ. ಧನುಷ್ ಅವರನ್ನು ಗುರಿಯಾಗಿಸಿಕೊಂಡು ಈ ರೀತಿಯ ಪೋಸ್ಟ್‌ಗಳನ್ನು ಹಾಕಿದ್ದಾಳೆ ಎಂದು ನೆಟಿಜನ್ ಗಳು ಕಮೆಂಟ್ ಮಾಡುತ್ತಿದ್ದಾರೆ. 'ಸುಳ್ಳಿನ ಮೂಲಕ ಇತರರ ಜೀವನವನ್ನು ಹಾಳುಮಾಡಲು ಪ್ರಯತ್ನಿಸಬೇಡಿ. ಇದು ಸಾಲಕ್ಕೆ ಸಮ. ಎಂದಾದರೊಂದು ದಿನ ಅದಕ್ಕಿಂತ ಹೆಚ್ಚಿನದನ್ನು ಬಡ್ಡಿ ಸಮೇತ ಮರಳಿ ಪಡೆಯುತ್ತೀರಿ. ಇದನ್ನು ಮರೆಯದಿರಿ.. ಕರ್ಮ ಸಿದ್ಧಾಂತ' ಎಂದು ಸ್ಟೋರಿ ಶೇರ್ ಮಾಡಿದ್ದಾರೆ.. ಆದರೆ ನಯನತಾರಾ ಯಾರನ್ನೂ ಉಲ್ಲೇಖಿಸದೆ ಈ ಪೋಸ್ಟ್ ಮಾಡಿದ್ದಾರೆ. ಇದರೊಂದಿಗೆ ಆಕೆ ಧನುಷ್ ಗಾಗಿ ಈ ಪೋಸ್ಟ್ ಹಾಕಿದ್ದಾಳೆ ಎಂದು ಕಾಲಿವುಡ್ ಇಂಡಸ್ಟ್ರಿಯಲ್ಲಿ ಚರ್ಚೆ ನಡೆಯುತ್ತಿದೆ.

ಬಿಯಾಂಡ್ ದಿ ಫೇರಿ ಟೇಲ್ ಎಂಬ ಶೀರ್ಷಿಕೆಯಡಿಯಲ್ಲಿ ನೆಟ್‌ಫ್ಲಿಕ್ಸ್ ನಯನತಾರಾ ಜೀವನ, ವೃತ್ತಿ, ಪ್ರೀತಿ ಮತ್ತು ಮದುವೆಯ ಕುರಿತು ಸಾಕ್ಷ್ಯಚಿತ್ರವನ್ನು ಸ್ಟ್ರೀಮ್ ಮಾಡುತ್ತಿದೆ. ಆದರೆ, ಧನುಷ್ ನಿರ್ಮಾಣದ ನೇನು ರೌಡಿ ಚಿತ್ರದ ಕ್ಲಿಪ್ ಬಳಸಿದಾಗ ಇಬ್ಬರ ನಡುವೆ ಜಗಳ ಆರಂಭವಾಗಿದೆ. ಧನುಷ್ 10 ಕೋಟಿ ಪರಿಹಾರ ನೀಡುವಂತೆ ನಯನತಾರಾಗೆ ಲೀಗಲ್ ನೋಟಿಸ್ ಕಳುಹಿಸಿದ್ದಾರೆ. ಈ ಬಗ್ಗೆ ನಯನ ವಿವರಣೆ ನೀಡಬೇಕು ಎಂದೂ ಕೋರ್ಟ್ ಆದೇಶಿಸಿದೆ.

ಅಜೀರ್ಣ ಸಮಸ್ಯೆಗಳಿಗೆ ಮನೆಯಲ್ಲೇ ಇದೆ ಮದ್ದು

ಹೆಲ್ತ್ ಟಿಪ್ಸ್

ಹೊಟ್ಟೆಯ ಸಮಸ್ಯೆಗಳು ಯಾರನ್ನು ತಾನೇ ಬಿಟ್ಟಾವು? ಆಗಾಗ ಹೊಟ್ಟೆನೋವು, ಅಜೀರ್ಣ, ವಾಂತಿ, ಹೊಟ್ಟೆಉರಿ, ಗ್ಯಾಸ್, ಎದೆಯುರಿ ಮುಂತಾದ ಸಮಸ್ಯೆಗಳು ಬಹುತೇಕ ಎಲ್ಲರನ್ನೂ ಬಿಟ್ಟೂ ಬಿಡದೆ ಕಾಡುತ್ತವೆ. ಯಾವುದೋ ಆಹಾರ ಇಷ್ಟವೆಂದು ಸಿಕ್ಕಾಪಟ್ಟೆ ತಿಂದರೂ ಸಮಸ್ಯೆ, ಕಡಿಮೆ ತಿಂದರೂ ಸಮಸ್ಯೆ, ತಿನ್ನದಿದ್ದರೂ ಸಮಸ್ಯೆ, ಕೆಲವೊಂದು ತಿಂದರೆ ಗ್ಯಾಸ್- ಹೀಗೆ ಆಹಾರ ಸಂಬಂಧಿ ಹೊಟ್ಟೆಯ ಸಮಸ್ಯೆಗಳು ಬಹಳ ಸಾಮಾನ್ಯ. ಇದಕ್ಕೆಲ್ಲ ಮೆಡಿಕಲ್ ಸ್ಟೋರ್ಗೆ ಓಡುವ ಬದಲು ಮನೆಯಲ್ಲೇ ಹತ್ತು ಹಲವು ಸುಲಭದ ಔಷಧಿ ಮಾಡಿಕೊಳ್ಳಬಹುದು.

ಶುಂಠಿ ಸಾಮಾನ್ಯವಾಗಿ ಎಲ್ಲರ ಮನೆಯಲ್ಲೂ ಇರುತ್ತದೆ. ಹಾಗಾಗಿ, ಹೊಟ್ಟೆ ಕೆಟ್ಟಾಗ ಮೊದಲು ನೀವು ತಿರುಗಬೇಕಾದುದೇ ಇದರತ್ತ. ಇದರಲ್ಲಿರುವ ಆ?ಯಂಟಿ ಆಕ್ಸಿಡೆಂಟ್ಸ್ ಹಾಗೂ ಜಿಂಜೆರಾಲ್ಸ್ ಅಜೀರ್ಣ ಹಾಗೂ ಸಂಕಟಕ್ಕೆ ಸುಲಭ ಪರಿಹಾರ ಒದಗಿಸುತ್ತವೆ. ಗ್ಯಾಸ್ಟ್ರಿಕ್ ತಗ್ಗಿಸಲು ಕೂಡಾ ಇದರಲ್ಲಿರುವ ಫಿನೋಲಿಕ್ ಕಾಂಪೌಂಡ್ಸ್ ಸಹಾಯ ಮಾಡುತ್ತವೆ. ಹೊಟ್ಟೆ ಕೆಟ್ಟಾಗ ಶುಂಠಿಯ ಕಷಾಯ ಇಲ್ಲವೇ ಜಿಂಜರ್ ಟೀ ಮಾಡಿ ಸೇವಿಸಿ.

ಅಜೀರ್ಣಕ್ಕೆ ಆ?ಯಪಲ್ ಸೈಡರ್ ವಿನೆಗರ್ ಬಹಳ ಪರಿಣಾಮಕಾರಿ. ಇದರಲ್ಲಿರುವ ಮೆಗ್ನೀಶಿಯಂ, ಫಾಸ್ಫರಸ್, ಪೊಟ್ಯಾಶಿಯಂ, ಕ್ಯಾಲ್ಶಿಯಂ ಹಾಗೂ ಇತರೆ ಮಿನರಲ್ಗಳು ಆಹಾರ ಚೆನ್ನಾಗಿ ಜೀರ್ಣವಾಗಲು ಸಹಕಾರಿ. ವಿನೆಗರ್ ಅಸಿಡಿಕ್ ಆಗಿರುವ ಕಾರಣ ಇದು ಫ್ಯಾಟ್ಸ್ ಬ್ರೇಕ್ ಮಾಡಿ ಆ?ಯಸಿಡ್ ರಿಫ್ಲಕ್ಸ್ ಆಗದಂತೆ ನೋಡಿಕೊಳ್ಳುತ್ತದೆ. ಇದರಲ್ಲಿರುವ ಅಸಿಟಿಕ್ ಆ?ಯಸಿಡ್ ತನ್ನ ಆಲ್ಕಲಿನ್ ಗುಣದಿಂದಾಗಿ ಕೆಟ್ಟ ಹೊಟ್ಟೆಯನ್ನು ಸರಿಪಡಿಸುತ್ತದೆ.

ಅಜೀರ್ಣಕ್ಕೆ ಅತಿಯಾದ ಆ?ಯಸಿಡ್ ಮಟ್ಟ ಕಾರಣವಾದಾಗ ಬೇಕಿಂಗ್ ಸೋಡಾ ಸಹಾಯಕ್ಕೆ ಬರುತ್ತದೆ. ಬೀನ್ಸ್, ಕೋಸು, ಹಾಲಿನ ಪದಾರ್ಥಗಳು ಹಾಗೂ ಈರುಳ್ಳಿ ಸಾಮಾನ್ಯವಾಗಿ ಅಜೀರ್ಣಕ್ಕೆ ಕಾರಣವಾಗುತ್ತವೆ. ಇಂಥ ಸಂದರ್ಭದಲ್ಲಿ ಹೊಟ್ಟೆಯಲ್ಲಿ ಹೈಡ್ರೋಕ್ಲೋರಿಕ್ ಆ್ಯಸಿಡ್ನಿಂದಾಗಿ ಉಂಟಾಗುವ ಉಂಟಾಗುವ ಆ್ಯಸಿಡ್ ಪರಿಣಾಮವನ್ನು ತಗ್ಗಿಸಲು ಬೇಕಿಂಗ್ ಸೋಡಾದಲ್ಲಿರುವ ಸೋಡಿಯಂ ಬೈಕಾರ್ಬೋನೇಟ್ ಸಹಾಯಕ್ಕೆ ಬರುತ್ತದೆ. ಇದು ತಕ್ಷಣವೇ ಹೊಟ್ಟೆಯ ಆ್ಯಸಿಡ್ ನ್ಯೂಟ್ರಲೈಸ್ ಮಾಡಿ ಗ್ಯಾಸ್ನಿಂದ ಶಮನ ಮಾಡುತ್ತದೆ.

ಓಮಿನ ಕಾಳೆಂದು ಕರೆಸಿಕೊಳ್ಳುವ ಅಜ್ವಾನ್ ಅಡುಗೆಮನೆಯಲ್ಲಿ ಸಾಮಾನ್ಯವಾಗಿ ಬಳಕೆಯಾಗುವ ಪದಾರ್ಥ. ಆಯುರ್ವೇದದಲ್ಲಿ ಔಷಧವಾಗಿ ಬಳಕೆಯಾಗುವ ಅಜ್ವಾನ್ ಹಲವಾರು ಆರೋಗ್ಯ ಸಮಸ್ಯೆಗಳಿಗೆ ರಾಮಬಾಣ. ಇದರಲ್ಲಿರುವ ಆ?ಯಕ್ಟಿವ್ ಎಂಜೈಮ್ಗಳು ಆರೋಗ್ಯಕರ ಜೀರ್ಣಕ್ರಿಯೆಗೆ ಸಹಾಯ ಮಾಡುತ್ತವೆ. ಮಲಬದ್ಧತೆ, ಗ್ಯಾಸ್ ನಿಯಂತ್ರಿಸುತ್ತದೆ.

ನೆಲ್ಲಿಕಾಯಿಯಲ್ಲಿ ಫೈಬರ್ ಅಧಿಕ. ಹಾಗಾಗಿ ಇದು ಜೀರ್ಣಕ್ರಿಯೆ ಸರಾಗವಾಗಿ ಆಗುವಂತೆ ನೋಡಿಕೊಳ್ಳುತ್ತದೆ. ಇದರ ಹಲವಾರು ಆರೋಗ್ಯ ಲಾಭಗಳಲ್ಲಿ ಮಲಬದ್ಧತೆ ನೀಗಿಸಿ ಗ್ಯಾಸ್ಟ್ರಿಕ್ ಜ್ಯೂಸ್ಗಳು ಚೆನ್ನಾಗಿ ಬಿಡುಗಡೆಯಾಗುವಂತೆ ನೋಡಿಕೊಳ್ಳುವುದೂ ಒಂದು. ಇದಕ್ಕೆ ಅಫ್ರೋಡಿಸಿಯಾಕ್, ಡೈಯುರೆಟಿಕ್, ಲ್ಯಾಕ್ಸೇಟಿವ್, ಕಾರ್ಮಿನೇಟಿವ್, ಆ?ಯಂಟಿ ಬ್ಯಾಕ್ಟೀರಿಯಲ್, ಆ?ಯಂಟಿ ಇನ್ಫ್ಲಮೇಟರಿ ಹಾಗೂ ಆ್ಯಂಟಿವೈರಸ್ ಗುಣಗಳಿದ್ದು ಇವೆಲ್ಲವೂ ದೇಹ ಹೆಚ್ಚು ನ್ಯೂಟ್ರಿಯೆಂಟ್ಗಳನ್ನು ತೆಗೆದುಕೊಳ್ಳುವಂತೆ ಮಾಡುತ್ತವೆ.

ಹೊಟ್ಟೆ ಕೆಟ್ಟ ಸೂಚನೆ ಸಿಕ್ಕ ಕೂಡಲೆ ಸ್ವಲ್ಪ ಮೆಂತ್ಯೆಯನ್ನು ನೀರಿನಲ್ಲಿ ಹಾಕಿ 10 ನಿಮಿಷ ಕುದಿಸಿ ಬಳಿಕ ಕುಡಿಯಿರಿ. ಮೆಂತ್ಯೆ ಟೀ ಮಾಡಿಕೊಂಡು ಕೂಡಾ ಕುಡಿಯಬಹುದು. ಇದು ಅಜೀರ್ಣಕ್ಕೆ ರಾಮಬಾಣ.

ನಿಂಬೆನೀರಿನ ಅಲ್ಕಲೈನ್ ಪರಿಣಾಮದಿಂದಾಗಿ ಹೊಟ್ಟೆಯ ಆ್ಯಸಿಡ್ ನ್ಯೂಟ್ರಲೈಸ್ ಆಗಿ ಜೀರ್ಣಕ್ರಿಯೆ ಸರಾಗಗೊಳ್ಳುತ್ತದೆ. ನಿಂಬೆರಸವನ್ನು ಬಿಸಿನೀರಿನಲ್ಲಿ ಬೆರೆಸಿ ಕುಡಿಯುವುದು ಉತ್ತಮ.

ಫ್ರೀಡಂ ಆಯಿಲ್ ಪರವಾಗಿ ಕೋರ್ಟ್‌ನಿಂದ ತೀರ್ಪು

ನಿಮ್ಮ ಆರೋಗ್ಯಕ್ಕೆ ಸಿಗಬೇಕಾದ ನ್ಯಾಯ ಸಿಕ್ಕಿದೆಯೇ? ಇದು ಕೇವಲ ಪ್ರಶ್ನೆಯಲ್ಲ; ಫ್ರೀಡಂ ಹೆಲ್ತಿ ಕುಕಿಂಗ್ ಆಯಿಲ್ಸ್ ತನ್ನ ದಿಟ್ಟ ಹೊಸ ಜಾಹೀರಾತು ಅಭಿಯಾನವಾದ 'ಕೋರ್ಟ್ ರೂಮ್' ನಲ್ಲಿ ಹೊರತರುವ ಸವಾಲು ಇದು. ಎಲ್ಲಾ ಸೂರ್ಯಕಾಂತಿ ಎಣ್ಣೆಗಳು ಒಂದೇ ರೀತಿಯ ಶುದ್ಧತೆ ಮತ್ತು ಗುಣಮಟ್ಟವನ್ನು ನೀಡುವುದಿಲ್ಲ ಮತ್ತು ಗ್ರಾಹಕರು ತಮ್ಮ ಮನೆಗೆ ತೆಗೆದುಕೊಳ್ಳುವಾಗ ಅತ್ಯಂತ ಜಾಗರೂಕರಾಗಿರಬೇಕು. ಹಾಸ್ಯ ಮತ್ತು ತೀವ್ರತೆಯ ಆಕರ್ಷಕ ಮಿಶ್ರಣದ ಮೂಲಕ, ಈ ಅಭಿಯಾನವು ಗ್ರಾಹಕರಿಗೆ ತಮ್ಮ ಅಡುಗೆ ಎಣ್ಣೆಯನ್ನು ಆಯ್ಕೆ ಮಾಡುವಾಗ ಸ್ಮಾರ್ಟ್, ಮಾಹಿತಿಯುತ ಆಯ್ಕೆಗಳನ್ನು ಮಾಡುವ ಪ್ರಾಮುಖ್ಯತೆಯ ಬಗ್ಗೆ ಶಿಕ್ಷಣ ನೀಡುವ ಗುರಿಯನ್ನು ಹೊಂದಿದೆ. ಈ ಪ್ರಕರಣದ ತೀರ್ಪು ಫ್ರೀಡಂ ರಿಫೈನ್ಡ್ ಸೂರ್ಯಕಾಂತಿ ಎಣ್ಣೆಯ ಪರವಾಗಿದೆ.

ಜನಪ್ರಿಯ ಬ್ರಾಂಡ್ ಅಂಬಾಸಿಡರ್ಗಳಾದ ನಟ ಯಶ್ ಮತ್ತು ರಾಧಿಕಾ ನಟಿಸಿರುವ 'ಕೋರ್ಟ್ ರೂಮ್' ಅಭಿಯಾನದಲ್ಲಿ ಕಾಣಿಸಿಕೊಂಡಿದ್ದಾರೆ. ಈ ನಾಟಕದಲ್ಲಿ, ಅವರು ಉತ್ಪನ್ನ ಲೇಬಲ್ಗಳನ್ನು ಪರಿಶೀಲಿಸುವ ಮತ್ತು ಅವುಗಳ ಸಮಗ್ರತೆಯನ್ನು ಎತ್ತಿಹಿಡಿಯುವ ಬ್ರಾಂಡ್ಗಳನ್ನು ಮಾತ್ರ ಆಯ್ಕೆ ಮಾಡುವ ಮಹತ್ವವನ್ನು ಒತ್ತಿಹೇಳುತ್ತಾರೆ. ಈ ಅಭಿಯಾನವು ಫ್ರೀಡಂನ 100% ಶುದ್ಧ ಸೂರ್ಯಕಾಂತಿ ಎಣ್ಣೆಯನ್ನು ಇತರ ಎಣ್ಣೆಗಳೊಂದಿಗೆ ಹೋಲಿಸುತ್ತದೆ, ಅದು ಒಂದೇ ರೀತಿ ಕಾಣುತ್ತದೆ ಆದರೆ ಗುಣಮಟ್ಟವನ್ನು ತಲುಪಲು ವಿಫಲವಾಗಿದೆ.

ತಮ್ಮ ಆರೋಗ್ಯಕ್ಕೆ ಸರಿಯಾದ ಅಡುಗೆ ಎಣ್ಣೆಯನ್ನು ಆಯ್ಕೆ ಮಾಡುವಲ್ಲಿ ಅವರು ವಹಿಸುವ ನಿರ್ಣಾಯಕ ಪಾತ್ರದ ಬಗ್ಗೆ ಗ್ರಾಹಕರಿಗೆ ಶಿಕ್ಷಣ ನೀಡಲು 'ಕೋರ್ಟ್ ರೂಮ್' ಅಭಿಯಾನವನ್ನು ವಿನ್ಯಾಸಗೊಳಿಸಲಾಗಿದೆ. ಕೋರ್ಟ್ ರೂಮ್ ಸೆಟ್ಟಿಂಗ್ ಅನ್ನು ಬಳಸುವ ಮೂಲಕ, ಸೂರ್ಯಕಾಂತಿ ಎಣ್ಣೆಯನ್ನು ಆಯ್ಕೆ ಮಾಡುವಾಗ ವ್ಯತ್ಯಾಸವನ್ನುಂಟು ಮಾಡುವ ಉತ್ತಮ ವಿವರಗಳನ್ನು ಪರಿಗಣಿಸಲು ಅಭಿಯಾನವು ವೀಕ್ಷಕರನ್ನು ಪ್ರೋತ್ಸಾಹಿಸುತ್ತದೆ. ಮೋಸದ ಪ್ಯಾಕೇಜಿಂಗ್ ಗ್ರಾಹಕರನ್ನು ನೈಜವೆಂದು ತೋರುವ ಆದರೆ ಆರೋಗ್ಯಕರ ಅಡುಗೆಗೆ ಅಗತ್ಯವಾದ ಶುದ್ಧತೆಯ ಮಾನದಂಡಗಳನ್ನು ಪೂರೈಸಲು ವಿಫಲವಾದ ಉತ್ಪನ್ನಗಳನ್ನು ಖರೀದಿಸಲು ಹೇಗೆ ದಾರಿತಪ್ಪಿಸುತ್ತದೆ ಎಂಬುದನ್ನು ಜಾಹೀರಾತು ಪರಿಣಾಮಕಾರಿಯಾಗಿ ಎತ್ತಿ ತೋರಿಸುತ್ತದೆ. ಈ ಆಕರ್ಷಕ ನಿರೂಪಣೆಯ ಮೂಲಕ, ಫ್ರೀಡಂ ಕುಕಿಂಗ್ ಆಯಿಲ್ ಉತ್ತಮ ಆರೋಗ್ಯ ಫಲಿತಾಂಶಗಳಿಗಾಗಿ ಮಾಹಿತಿಯುಕ್ತ ಮತ್ತು ಬುದ್ಧಿವಂತ ಆಯ್ಕೆಗಳನ್ನು ಮಾಡುವ ಮಹತ್ವವನ್ನು ಬಲಪಡಿಸುತ್ತದೆ.

ಜೆಮಿನಿ ಎಡಿಬಲ್ಸ್ ಮತ್ತು ಫ್ಯಾಟ್ಸ್ ಇಂಡಿಯಾ ಲಿಮಿಟೆಡ್ನ ಸೇಲ್ಸ್ ಮತ್ತು ಮಾರ್ಕೆಟಿಂಗ್ನ ಹಿರಿಯ ಉಪಾಧ್ಯಕ್ಷ ಪಿ.ಚಂದ್ರ ಶೇಖರ ರೆಡ್ಡಿ ಮಾತನಾಡುತ್ತಾ, ಫ್ರೀಡಂನಲ್ಲಿ, ಆರೋಗ್ಯ ಪ್ರಜ್ಞೆಯುಳ್ಳ ಗ್ರಾಹಕರು ತಮ್ಮ ಅಡುಗೆ ಎಣ್ಣೆಗಳನ್ನು ಆಯ್ಕೆ ಮಾಡುವಾಗ ಆದ್ಯತೆ ನೀಡುವ ನಂಬಿಕೆ ಮತ್ತು ಪರಿಶುದ್ಧತೆಗೆ ನಾವು ಬಲವಾದ ಒತ್ತು ನೀಡುತ್ತೇವೆ. ನಮ್ಮ 'ಕೋರ್ಟ್ ರೂಮ್' ಅಭಿಯಾನದ ಮೂಲಕ, ಉತ್ಪನ್ನದ ಗುಣಮಟ್ಟವನ್ನು ವಿವೇಚಿಸುವ ಮತ್ತು ತಿಳುವಳಿಕೆಯುಳ್ಳ ಆಯ್ಕೆಗಳನ್ನು ಮಾಡುವ ಪ್ರಾಮುಖ್ಯತೆಯ ಬಗ್ಗೆ ಜಾಗೃತಿ ಮೂಡಿಸುವ ಗುರಿಯನ್ನು ನಾವು ಹೊಂದಿದ್ದೇವೆ. ಇದರ ಸತ್ಯಾಸತ್ಯತೆಯನ್ನು

ಪರಿಶೀಲಿಸುವಂತೆ ನಾವು ಗ್ರಾಹಕರನ್ನು ಒತ್ತಾಯಿಸುತ್ತೇವೆ.ಅವರು ಖರೀದಿಸುವ ಉತ್ಪನ್ನಗಳು ಮತ್ತು ದಾರಿತಪ್ಪಿಸುವ ಪ್ಯಾಕೇಜಿಂಗ್ ಮೂಲಕ ಮೋಸಹೋಗುವುದನ್ನು ತಪ್ಪಿಸುತ್ತದೆ. ಸರಿಯಾದ ಸೂರ್ಯಕಾಂತಿ ಎಣ್ಣೆಯನ್ನು ಆಯ್ಕೆ ಮಾಡುವುದು ಆರೋಗ್ಯಕರ ಜೀವನಶೈಲಿಯತ್ತ ನಿರ್ಣಾಯಕ ಹೆಜ್ಜೆಯಾಗಿದೆ, ಮತ್ತು ಗ್ರಾಹಕರು ವಿಶ್ವಾಸದಿಂದ ಅವಲಂಬಿಸಬಹುದಾದ ಉತ್ಪನ್ನವನ್ನು ನೀಡಲು ನಾವು ಹೆಮ್ಮೆಪಡುತ್ತೇವೆ ಎಂದರು.

ಜೆಮಿನಿ ಎಡಿಬಲ್ಸ್ ಫ್ಯಾಟ್ಸ್ ಇಂಡಿಯಾ ಲಿಮಿಟೆಡ್ನ ಮಾರ್ಕೆಟಿಂಗ್ ಜಿಎಂ ಚೇತನ್ ಪಿಂಪಲ್ಖುಟೆ ಅವರು ಮಾತನಾಡುತ್ತಾ ಆರೋಗ್ಯಕರ ಜೀವನಕ್ಕಾಗಿ ತಿಳುವಳಿಕೆಯುಳ್ಳ ಆಯ್ಕೆಗಳೊಂದಿಗೆ ಗ್ರಾಹಕರನ್ನು ಸಬಲೀಕರಣಗೊಳಿಸುವ ಫ್ರೀಡಂ ಕುಕಿಂಗ್ ಆಯಿಲ್ನ ಸಮರ್ಪಣೆಯನ್ನು 'ಕೋರ್ಟ್ರೂಂ' ಅಭಿಯಾನವು ಪ್ರತಿಬಿಂಬಿಸುತ್ತದೆ. ಪಾರದರ್ಶಕತೆ ಮತ್ತು ಗುಣಮಟ್ಟಕ್ಕೆ ನಮ್ಮ ಬದ್ಧತೆಯೊಂದಿಗೆ ಹಾಸ್ಯ ಮತ್ತು ನಾಟಕವನ್ನು ಸಂಯೋಜಿಸುವ ಮೂಲಕ, ಫ್ರೀಡಂ ಸೂರ್ಯಕಾಂತಿ ಎಣ್ಣೆ ಸ್ವಾಸ್ಥ್ಯವನ್ನು ಉತ್ತೇಜಿಸುವಲ್ಲಿ ಮತ್ತು ಕುಟುಂಬಗಳು ಆರೋಗ್ಯಕರ ಅಡುಗೆ ನಿರ್ಧಾರಗಳನ್ನು ತೆಗೆದುಕೊಳ್ಳುವುದನ್ನು ಖಚಿತಪಡಿಸಿಕೊಳ್ಳುವಲ್ಲಿ ವಿಶ್ವಾಸಾರ್ಹ ಪಾಲುದಾರರಾಗಿ ತನ್ನ ಸ್ಥಾನವನ್ನು ಬಲಪಡಿಸುತ್ತದೆ ಎಂದರು.

ಸೌತೆಕಾಯಿ ಮತ್ತು ಕಲ್ಲಂಗಡಿ ಫೇಸ್ ಪ್ಯಾಕ್

ಬ್ಯೂಟಿ ಟಿಪ್ಸ್

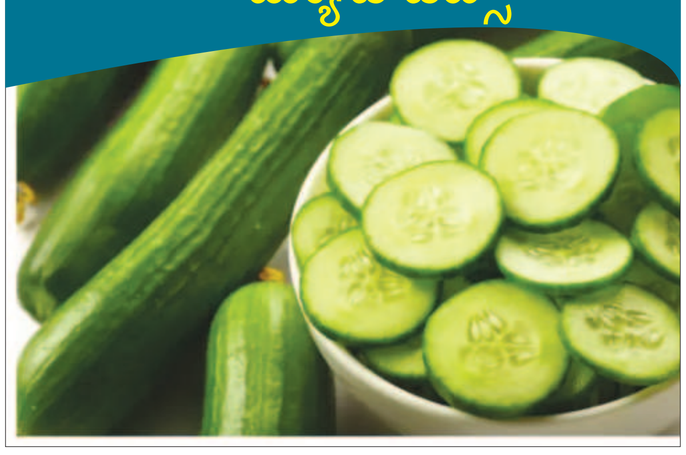

ಸೌತೆಕಾಯಿ ಮತ್ತು ಕಲ್ಲಂಗಡಿ ಫೇಸ್ ಪ್ಯಾಕ್ ಚರ್ಮಕ್ಕೆ ಅದ್ಭುತವಾಗಿ ಕಾಂತಿ ನೀಡುವುದು. ಸೌತೆಕಾಯಿಯಲ್ಲಿ ಇರುವ ಆ?ಯಂಟಿಆಕ್ಸಿಡೆಂಟ್ ಅಂಶವು ಚರ್ಮವು ಹೊಳೆಯುವಂತೆ ಮಾಡುವುದು, ನಿಸ್ತೇಜವಾಗಿರುವ ಚರ್ಮಕ್ಕೆ ಪುನಶ್ಚೇತನ ನೀಡುವುದು. ಕಲ್ಲಂಗಡಿಯು ಚರ್ಮಕ್ಕೆ ಟೋನರ್ ಆಗಿ ಕೆಲಸ ಮಾಡುವುದು. ಇದು ಕಲೆ ನಿವಾರಿಸುವುದು ಮತ್ತು ಗಾಯದ ಕಲೆಗಳನ್ನು ದೂರ ಮಾಡುವುದು.

ತಯಾರಿಸುವ ವಿಧಾನ ಎರಡು ಚಮಚ ಸೌತೆಕಾಯಿ ರಸಕ್ಕೆ 2 ಚಮಚ ಕಲ್ಲಂಗಡಿ ರಸ ಮಿಕ್ಸ್ ಮಾಡಿ. ಇದಕ್ಕೆ ಒಂದು ಚಮಚ ಮೊಸರನ್ನು ಹಾಕಿ ಮಿಶ್ರಣ ಮಾಡಿ.ಬಳಿಕ ಒಂದು ಚಮಚ ಹಾಲಿನ ಹುಡಿ ಹಾಕಿ ಮಿಶ್ರಣ ಮಾಡಿ.ಈ ಮಿಶ್ರಣವನ್ನು ಮುಖಕ್ಕೆ ಹಚ್ಚಿಕೊಂಡು 15 ನಿಮಿಷ ಹಾಗೆ ಬಿಡಿ. ಇದರ ಬಳಿಕ ತಣ್ಣೀರಿನಿಂದ ತೊಳೆಯಿರಿ. ವಾರದಲ್ಲಿ ಎರಡು ಸಲ ನೀವು ಇದನ್ನು ಬಳಕೆ ಮಾಡಿದರೆ ಒಳ್ಳೆಯ ಫಲಿತಾಂಶ ಸಿಗಲಿದೆ.

ರಾಶಿ ಭವಿಷ್ಯ

ಜಯಶ್ರೀ.ಬಿ.ಆರ್
ಖ್ಯಾತ ಜ್ಯೋತಿಷಿ
ದೂರವಾಣಿ-9964739507
www.jyotishyavaastu.com

ಮೇಷ: ಆತುರದ ನಿರ್ಧಾರಗಳು ಬೇಡ, ಕೌಟುಂಬಿಕ ವಿಚಾರಗಳಲ್ಲಿ ಪ್ರಗತಿ, ಲೇವಾದೇವಿ ವ್ಯವಹಾರದಲ್ಲಿ ಲಾಭ.

ವೃಷಭ: ಮನಸ್ಥಿತಿ ಹದಗೆಡಬಹುದು. ಕೆಲಸಗಳಲ್ಲಿ ಯೋಜನೆಗಳು ಉತ್ತವಾಗಿರುತ್ತವೆ. ಆರೋಗ್ಯದಲ್ಲಿ ಶಿಸ್ತುಬದ್ಧತೆ ಅವಶ್ಯ.

ಮಿಥುನ: ಸಾಲಬಾಧೆ ಕಾಡುವುದು. ಸಹೋದರರಿಂದ ಆಸ್ತಿ ವಿಚಾರ ಪ್ರಸ್ತಾಪ. ಉಪನ್ಯಾಸಕರಿಗೆ ಶುಭ.

ಕರ್ಕಾಟಕ: ನಂಬಿದವರಿಂದ ಮೋಸ ಸಾಧ್ಯತೆ. ಮನೆಯವರ ಒಳಿತಿಗಾಗಿ ಶ್ರಮಿಸಬೇಕು. ಅತಿಯಾದ ಖರ್ಚು.

ಸಿಂಹ: ಮನಸ್ಸಿಗೆ ಕಿರಿಕಿರಿ. ಕೋರ್ಟ್ ಪ್ರಕರಣದಲ್ಲಿ ಜಯ. ದಿನಸಿ ವರ್ತಕರಿಗೆ ಉತ್ತಮ ಲಾಭ.

ಕನ್ಯಾ: ವಿದೇಶದಲ್ಲಿರುವ ಮಕ್ಕಳಿಂದ ಶುಭವಾರ್ತೆ. ಕುಟುಂಬದಲ್ಲಿ ಭಿನ್ನಾಭಿಪ್ರಾಯ. ಸ್ವಾರ್ಥಿಗಳಿಂದ ದೂರವಿರಿ.

ತುಲಾ: ಸಂಘರ್ಷಗಳಿಂದ ದೂರವಿರಿ. ತಾಂತ್ರಿಕ ಕ್ಷೇತ್ರದ ಪರಿಣಿತರಿಗೆ ಶುಭ. ಶತ್ರುಗಳ ಕಾಟದಿಂದ ಮುಕ್ತಿ

ವೃಶ್ಚಿಕ: ಸ್ಪರ್ಧಾತ್ಮಕ ಪರೀಕ್ಷೆಯಲ್ಲಿ ಉತ್ತಮ ಫಲಿತಾಂಶ. ಅತಿಯಾದ ಕೋಪದಿಂದ ಅನಾಹುತ. ಕಾರ್ಯದಕ್ಷತೆ ಹೆಚ್ಚಾಗುತ್ತದೆ.

ಧನು: ಕೆಲಸದಲ್ಲಿ ಹೆಚ್ಚಿನ ಒತ್ತಡ ಎದುರಿಸಬಹುದು. ವ್ಯಾಪಾರ ವ್ಯವಹಾರಗಳಲ್ಲಿ ಜಾಗ್ರತೆ. ಮನೆಗೆ ಹೊಸ ಆತಿಥಿಯ ಆಗಮನ.

ಮಕರ: ಕೆಲಸ ಸಮಯಕ್ಕೆ ಪೂರ್ಣಗೊಳ್ಳುತ್ತವೆ. ಮಾತಿನಲ್ಲಿ ಎಚ್ಚರವಿರಲಿ. ದೀರ್ಘಾವಧಿ ಷೇರು ಹೂಡಿಕೆಯಲ್ಲಿ ಲಾಭ.

ಕುಂಭ: ನಿರುದ್ಯೋಗಿಗಳಿಗೆ ಉತ್ತಮ ಅವಕಾಶಗಳು ಸಿಗುತ್ತವೆ. ಚಲನಚಿತ್ರ ನಿರ್ಮಾಪಕರಿಗೆ ಲಾಭ. ಆಪ್ತರೊಡನೆ ಕಲಹ.

ಮೀನ: ಮಿತ್ರರಿಂದ ಅನುಕೂಲ. ಕಾನೂನು ತೊಂದರೆಗಳಿಂದಾಗಿ ಸಮಸ್ಯೆ. ನಕಾರಾತ್ಮಕ ವಿಷಯಗಳಿಂದ ದೂರವಿರುವುದು ಉತ್ತಮ.

ವಿಶ್ವ ಏಡ್ಸ್ ದಿನ

ಇಂದು ವಿಶ್ವ ಏಡ್ಸ್ ದಿನ. ಪ್ರತಿ ವರ್ಷ ಡಿಸೆಂಬರ್ 01 ರಂದು ವಿಶ್ವ ಏಡ್ಸ್ ದಿನವನ್ನು ಆಚರಣೆ ಮಾಡಲಾಗುತ್ತದೆ. ಜಗತ್ತಿನಲ್ಲಿ ವೈದ್ಯ ವಿಜ್ಞಾನಕ್ಕೆ ಸವಾಲಾಗಿರುವ ಸೋಂಕು ಎಂದರೆ ಅದು ಹೆಚ್.ಐ. ವಿ / ಏಡ್ಸ್. ಇದು ಇತಿಹಾಸದಲ್ಲೇ ಅತ್ಯಂತ ವಿನಾಶಕಾರಿ ಸಾಂಕ್ರಾಮಿಕ ರೋಗಗಳಲ್ಲಿ ಒಂದಾಗಿದೆ. ಹೀಗಾಗಿ ಈ ಸೋಂಕಿಗೊಳಗಾದವರು ನಡೆಸುವ ಹೋರಾಟದ ಯಶಸ್ಸಿಗೆ ಧೈರ್ಯ ತುಂಬಲು ಸಂಕಲ್ಪವನ್ನು ಮಾಡುವಂತಹ ಮಹತ್ವದ ದಿನ ವಿಶ್ವ ಏಡ್ಸ್ ದಿನವಾಗಿದೆ. ಏಡ್ಸ್ ಸೋಂಕನ್ನು ಮೊಟ್ಟ ಮೊದಲ ಬಾರಿಗೆ 1981ರಲ್ಲಿ ಅಮೆರಿಕದಲ್ಲಿ ಗುರುತಿಸಲಾಯಿತು. ಭಾರತದಲ್ಲಿ 1986ರಲ್ಲಿ ಚೆನ್ನೈನಲ್ಲಿ ಪತ್ತೆ ಮಾಡಲಾಯಿತು. ಏಡ್ಸ್‌ಗೆ ಕಾರಣವಾದ ವೈರಸ್ ಹೆಚ್‌ಐವಿ ಇದನ್ನು ಮೊಟ್ಟಮೊದಲ ಬಾರಿಗೆ 1983ರಲ್ಲಿ ಫ್ರೆಂಚ್ ವಿಜ್ಞಾನಿಗಳು ಪತ್ತೆ ಹಚ್ಚಿದರು. ಹೆಚ್‌ಐವಿ / ಏಡ್ಸ್ ಸೋಂಕನ್ನು ಮೊದಲ ಬಾರಿಗೆ 1981 ರಲ್ಲಿ ಗುರುತಿಸಲಾಯಿತು. ಇಲ್ಲಿಯವರೆಗೂ ಸುಮಾರು 35 ಮಿಲಿಯನ್ನಿಂತಲೂ ಹೆಚ್ಚು ಜನರು ಹೆಚ್‌ಐವಿ ಅಥವಾ ಏಡ್ಸ್ ಸಂಬಂಧಿತ ಕಾಯಿಲೆಗಳಿಂದ ಸಾವನ್ನಪ್ಪಿದ್ದಾರೆ. ಡಿಸೆಂಬರ್ 1, 1988ರಲ್ಲಿ ಮೊದಲ ಬಾರಿಗೆ ವಿಶ್ವ ಆರೋಗ್ಯ ಸಂಸ್ಥೆಯು ಯು. ಎನ್.ಏಡ್ಸ್ ಸಂಯುಕ್ತ ನೇತೃತ್ವದಲ್ಲಿ ಈ ವಿಶ್ವ ಏಡ್ಸ್ ದಿನವನ್ನು ಆಚರಿಸಲು ನಿರ್ಧರಿಸಿತು. ಇದನ್ನು ಮೊಟ್ಟ ಮೊದಲ ಬಾರಿಗೆ 1981ರಲ್ಲಿ ಅಮೆರಿಕದಲ್ಲಿ ಗುರುತಿಸಲಾಯಿತು. ಭಾರತದಲ್ಲಿ 1986ರಲ್ಲಿ ಚೆನ್ನೈನಲ್ಲಿ ಪತ್ತೆ ಮಾಡಲಾಯಿತು. ಏಡ್ಸ್‌ಗೆ ಕಾರಣವಾದ ವೈರಸ್ ಹೆಚ್ ಐವಿ ಇದನ್ನು ಮೊಟ್ಟಮೊದಲ ಬಾರಿಗೆ 1983ರಲ್ಲಿ ಫ್ರೆಂಚ್ ವಿಜ್ಞಾನಿಗಳು ಪತ್ತೆ ಹಚ್ಚಿದರು. 1984ರಲ್ಲಿ ಅಮೆರಿಕಾದ ವಿಜ್ಞಾನಿಗಳು ಏಡ್ಸ್‌ಗೆ ಕಾರಣವಾಗಿವ ವೈರಸ್ ಬಗ್ಗೆ ಸವಿವರವಾದ ಮಾಹಿತಿ ನೀಡಿದರು. ಭಾರತದಲ್ಲಿ 1987 ರಲ್ಲಿ ಮೊದಲ ಏಡ್ಸ್ ಪ್ರಕರಣ ಪತ್ತೆಯಾಯಿತು.

ಹೆಚ್‌ಐವಿ / ಏಡ್ಸ್ ಕಾರ್ಯ ಚಟುವಟಿಕೆಗಳಿಗೆ ಸಂಪನ್ಮೂಲ ಕೂಡಿಸುವುದು, ವ್ಯಕ್ತಿಗತ ಮತ್ತು ಸಮುದಾಯದಲ್ಲಿ ಈ ಸೋಂಕಿನಿಂದ ಉಂಟಾಗುತ್ತಿರುವ ಸಮಸ್ಯೆಗಳು ಮತ್ತು ಇದರ ಬಗ್ಗೆ ಜಾಗೃತಿ ಹೆಚ್ಚಿಸುವುದು ಹಾಗೂ ಹೆಚ್ ಐವಿ ಸೋಂಕಿತರಾಗಿರುವರಿಗೆ ಬೆಂಬಲ ನೀಡುವುದು ಮತ್ತು ಅವರು ಅನುಭವಿಸುತ್ತಿರುವ ಕಳಂಕ ತಾರತಮ್ಯವನ್ನು ಕಡಿಮೆ ಮಾಡುವುದು ಹಾಗೂ ಹೆಚ್‌ಐವಿ ಏಡ್ಸ್ ಬೆಳವಣಿಗೆಯತ್ತ ದೃಷ್ಟಿ ಬೀರಿ, ರಾಷ್ಟ್ರೀಯ ಏಡ್ಸ್ ನಿಯಂತ್ರಣ ಕಾರ್ಯಕ್ರಮಗಳತ್ತ ಪ್ರತಿಯೊಬ್ಬರ ಗಮನ ಸೆಳೆಯುವುದು ಇದರ ಮುಖ್ಯ ಉದ್ದೇಶವಾಗಿದೆ. ಪ್ರತೀ ವರ್ಷ ಒಂದೊಂದು ಧ್ಯೇಯ ವಾಕ್ಯದೊಂದಿಗೆ ಈ ದಿನವನ್ನು ಆಚರಿಸಲಾಗುತ್ತದೆ. ಈ ದಿನ ನಮಗೆ ಒಗ್ಗಟ್ಟಿನಿಂದ ಹೋರಾಡುವ ಅವಕಾಶ ನೀಡಿದೆ. ಈ ರೋಗವನ್ನು ತಡೆಯುವ ಏಕೈಕ ಮಾರ್ಗವೆಂದರೆ ಜಾಗೃತಿ ಮಾತ್ರ. ಆರಂಭದಲ್ಲಿ ವಿಶ್ವ ಏಡ್ಸ್ ದಿನವು ಕುಟುಂಬಗಳ ಮೇಲೆ ಏಡ್ಸ್ ಪ್ರಭಾವದ ಬಗ್ಗೆ ಹೆಚ್ಚಿನ ಜಾಗೃತಿಯನ್ನು ತರಲು ಮಕ್ಕಳು ಮತ್ತು ಯುವಕರ ಮೇಲೆ ಹೆಚ್ಚು ಕೇಂದ್ರೀಕರಿಸಿತ್ತು. 1996 ರಿಂದ, ವಿಶ್ವ ಏಡ್ಸ್ ದಿನದ ಕಾರ್ಯಾಚರಣೆಗಳನ್ನು ಕುರಿತು ಜಂಟಿ ಕಾರ್ಯಕ್ರಮವನ್ನು ವಿಶ್ವಸಂಸ್ಥೆ ವಹಿಸಿಕೊಂಡಿದೆ. ಮಹಿಳಾ ಮತ್ತು ಬಾಲಕಿಯರಲ್ಲಿ ಜಾಗೃತಿ ಮೂಡಿಸಲಾಗುತ್ತಿದೆ.

ಸಂಜೆ ಮುಗಿಲು
ಭಾನುವಾರ
1.12.2024

ವಿಜಿಕಿ ನ್ಯೂಸ್ ಸ್ಕೋರ್: ರಿಲಯನ್ಸ್‌ಗೆ ಅಗ್ರ ಸ್ಥಾನ

ನವದೆಹಲಿ: ಆದಾಯ, ಲಾಭ, ಮಾರುಕಟ್ಟೆ ಮೌಲ್ಯ ಮತ್ತು ಸಾಮಾಜಿಕ ಪರಿಣಾಮದ ಪ್ರಕಾರ ಭಾರತದ ಅತಿದೊಡ್ಡ ಕಂಪನಿ ಆಗಿರುವ ರಿಲಯನ್ಸ್ ಇಂಡಸ್ಟ್ರೀಸ್, 2024 ರ ವಿಜಿಕಿ ನ್ಯೂಸ್ ಸ್ಕೋರ್ ಶ್ರೇಯಾಂಕದಲ್ಲಿ ಅಗ್ರಸ್ಥಾನದಲ್ಲಿದೆ ಎಂದು ಎಐ ಚಾಲಿತ ಮಾಧ್ಯಮ ಗುಪ್ತಚರ ಸಂಸ್ಥೆ ತಿಳಿಸಿದೆ.

ಮಾಧ್ಯಮಗಳಲ್ಲಿ ರಿಲಯನ್ಸ್ನ ಗೋಚರತೆ ಭಾರತದ ಪ್ರಮುಖ ಎಫ್‌ಎಂಸಿಜಿ ಅಥವಾ ಬ್ಯಾಂಕಿಂಗ್ ಮತ್ತು ಹಣಕಾಸು ಕಂಪನಿಗಳಿಗಿಂತ ಗಮನಾರ್ಹವಾಗಿ ಹೆಚ್ಚಾಗಿದೆ. ರಿಲಯನ್ಸ್ 2024 ರ ನ್ಯೂಸ್ ಸ್ಕೋರ್ನಲ್ಲಿ 100 ಕ್ಕೆ 97.43 ಅಂಕಗಳನ್ನು ಗಳಿಸಿದೆ. ಇದು 2023 ರಲ್ಲಿ 96.46, 2022 ರಲ್ಲಿ 92.56 ಮತ್ತು 2021 ರಲ್ಲಿ 84.9 ಆಗಿತ್ತು. ಇದು ವರ್ಷದಿಂದ ವರ್ಷಕ್ಕೆ ಸ್ಥಿರವಾದ ಬೆಳವಣಿಗೆಯನ್ನು ತೋರಿಸುತ್ತದೆ.

ವಿಜಿಕಿಯ ಸುದ್ದಿ ಸ್ಕೋರ್ ಅನ್ನು ಸುದ್ದಿಯ ಪ್ರಮಾಣ, ಶೀರ್ಷಿಕೆ ಉಪಸ್ಥಿತಿ, ಪ್ರಕಟಣೆಗಳ ವ್ಯಾಪ್ತಿ ಮತ್ತು ಓದುಗರ ಸಂಖ್ಯೆಯಿಂದ ನಿರ್ಧರಿಸಲಾಗುತ್ತದೆ. ಕಳೆದ ಐದು ವರ್ಷಗಳಲ್ಲಿ ವಿಜಿಕಿ ನ್ಯೂಸ್ ಸ್ಕೋರ್ ವಾರ್ಷಿಕ ಶ್ರೇಯಾಂಕದಲ್ಲಿ ರಿಲಯನ್ಸ್ ಕಂಪನಿ ಅಗ್ರಸ್ಥಾನದಲ್ಲಿದೆ. ಸ್ಟೇಟ್ ಬ್ಯಾಂಕ್ ಆಫ್ ಇಂಡಿಯಾ (ಎಸ್ಬಿಐ) (89.13), ಎಚ್ಡಿಎಫ್ಸಿ ಬ್ಯಾಂಕ್ (86.24), ಒನ್ 97 ಕಮ್ಯುನಿಕೇಷನ್ಸ್ (84.63), ಐಸಿಐಸಿಐ ಬ್ಯಾಂಕ್ (84.33) ಮತ್ತು ಜೊಮಾಟೊ (82.94) ನಂತರದ ಸ್ಥಾನಗಳಲ್ಲಿವೆ.

ವಿಜಿಕಿಯ ಸಂಶೋಧನೆಯ ಪ್ರಕಾರ, ಪಿಆರ್ ದಕ್ಷತೆಯ ವಿಷಯದಲ್ಲಿ ರಿಲಯನ್ಸ್ ಕಂಪನಿಯು ಉಳಿದ ಕಂಪನಿಗಳಿಗಿಂತಲೂ ಉತ್ತಮ ಸ್ಥಾನದಲ್ಲಿದೆ. ಹೆಡ್ಲೈನ್ಸ್ ವಿಷಯದಲ್ಲಿ 41.6 ಸಾವಿರ, ಪ್ರಕಾಶನ ನಿಯತಾಂಕದ ಅಡಿಯಲ್ಲಿ 13.7 ಸಾವಿರ ಮತ್ತು ಓದುಗರ ಮಾನದಂಡದಲ್ಲಿ 57.2 ಬಿಲಿಯನ್ - ಪ್ರತಿ ನಿಯತಾಂಕವು ಉಳಿದ ಕ್ಷೇತ್ರಗಳಿಗಿಂತ 30-100 ಪ್ರತಿಶತದಷ್ಟು ಅಂತರವನ್ನು ಪ್ರತಿನಿಧಿಸುತ್ತದೆ.ವಿಜಿಕಿ ಶ್ರೇಯಾಂಕದಲ್ಲಿ ಮೊದಲ ಸ್ಥಾನ ಕಾಯ್ದುಕಾಯ್ದುಕೊಂಡಿರುವುದರಿಂದ ರಿಲಯನ್ಸ್ನ ಆಂತರಿಕ ಸಂವಹನ ತಂಡಕ್ಕೆ ಮತ್ತೊಂದು ಗರಿಯಾಗಿದೆ.

ವಿಜಿಕಿ ನ್ಯೂಸ್ ಸ್ಕೋರ್ ಎಂಬುದು ಸುದ್ದಿ ಪರಿಮಾಣ (ಬ್ರ್ಯಾಂಡ್ ಬಗ್ಗೆ ಸುದ್ದಿಯ ಪ್ರಮಾಣ), ಶೀರ್ಷಿಕೆ ಉಪಸ್ಥಿತಿ (ಶೀರ್ಷಿಕೆಗಳಲ್ಲಿ ಬ್ರ್ಯಾಂಡ್ನ ಹೆಸರು ಎಷ್ಟು ಬಾರಿ ಕಾಣಿಸಿಕೊಳ್ಳುತ್ತದೆ), ಪ್ರಕಟಣೆಯ ವ್ಯಾಪ್ತಿ (ಬ್ರ್ಯಾಂಡ್ ಅನ್ನು ಒಳಗೊಂಡಿರುವ ಪ್ರಕಟಣೆಗಳ ವ್ಯಾಪ್ತಿ) ಮತ್ತು ಓದುಗರ ಸಂಖ್ಯೆ (ಬ್ರ್ಯಾಂಡ್ ಅನ್ನು ಒಳಗೊಂಡಿರುವ ಪ್ರಕಟಣೆಗಳ ಓದುಗರು) ಸೇರಿದಂತೆ ವಿವಿಧ ಅಂಶಗಳನ್ನು ಪರಿಗಣಿಸಿ ಭಾರತದಲ್ಲಿ ಬ್ರ್ಯಾಂಡ್ಗಳ ಮಾಧ್ಯಮ ಉಪಸ್ಥಿತಿಯನ್ನು ಅಳೆಯುವ ಮಾನದಂಡ ಆಗಿದೆ.ಸ್ಕೋರ್ 0 ರಿಂದ 100 ರವರೆಗೆ ಇರುತ್ತದೆ ಮತ್ತು 4,00,000 ಕ್ಕೂ ಹೆಚ್ಚು ಪ್ರಕಟಣೆಗಳನ್ನು ಮೇಲ್ವಿಚಾರಣೆ ಮಾಡುವುದನ್ನು ಆಧರಿಸಿದೆ. ನ್ಯೂಸ್ ಸ್ಕೋರ್ ಅನ್ನು ಲೆಕ್ಕಹಾಕಲು ಕೃತಕ ಬುದ್ಧಿಮತ್ತೆ, ಬಿಗ್ ಡೇಟಾ, ಯಂತ್ರ ಕಲಿಕೆ ಮತ್ತು ಮಾಧ್ಯಮ ಬುದ್ಧಿಮತ್ತೆಯನ್ನು ವಿಜಿಕಿ ಬಳಸುತ್ತದೆ.

2024 ರ ಶ್ರೇಯಾಂಕದಲ್ಲಿ, ಭಾರ್ತಿ ಏರ್ಟೆಲ್ ಏಳನೇ ಸ್ಥಾನದಲ್ಲಿದ್ದರೆ, ಇನ್ಫೋಸಿಸ್, ಟಾಟಾ ಮೋಟಾರ್ಸ್, ಟಾಟಾ ಕನ್ಸಲ್ಟೆನ್ಸಿ ಸರ್ವೀಸಸ್ (ಟಿಸಿಎಸ್) ಮತ್ತು ಐಟಿಸಿ ನಂತರದ ಸ್ಥಾನಗಳಲ್ಲಿವೆ. ಅದಾನಿ ಗ್ರೂಪ್ನ ಪ್ರಮುಖ ಸಂಸ್ಥೆ ಅದಾನಿ ಎಂಟರ್ಪ್ರೈಸಸ್ 40 ನೇ ಸ್ಥಾನದಲ್ಲಿದೆ.

ಆದಾಯ ತೆರಿಗೆ ಪಾವತಿಯ ಗಡುವು ವಿಸ್ತರಣೆ

ದೆಹಲಿ: 2023-24ನೇ ಸಾಲಿನ ಆದಾಯ ತೆರಿಗೆ ರಿಟನ್ರ್ ಸಲ್ಲಿಸುವ ಗಡುವನ್ನು ಮತ್ತೆ ಹದಿನೈದು ದಿನಗಳ ಕಾಲ ವಿಸ್ತರಿಸಿರುವ ಕೇಂದ್ರೀಯ ನೇರ ತೆರಿಗೆ ಮಂಡಳಿ, ಡಿಸೆಂಬರ್ 15ರವರೆಗೆ ಕಾಲಾವಕಾಶ ಒದಗಿಸಿದೆ. ಸೆಕ್ಷನ್ 92ಇಗೆ ಸಂಬಂಧಿಸಿದ ವರದಿಯನ್ನು ಒದಗಿಸಬೇಕಾದ ಅಗತ್ಯ ಹೊಂದಿರುವ ಆದಾಯ ತೆರಿಗೆ ಪಾವತಿದಾರರು, ಆದಾಯ ತೆರಿಗೆ ಕಾಯ್ದೆ, 1961ರ ಸೆಕ್ಷನ್ 139(1)ರ ಅಡಿ ಆದಾಯದ ರಿಟರ್ನ್ಸ್ ಸಲ್ಲಿಸಲು ನವೆಂಬರ್ 30 ಅಂತಿಮ ದಿನವಾಗಿತ್ತು. ಆದರೆ, ಕೇಂದ್ರೀಯ ನೇರ ತೆರಿಗೆ ಮಂಡಳಿ ಇದೀಗ 2024-25ನೇ ಮೌಲ್ಯಮಾಪನ ವರ್ಷದ ಆದಾಯ ತೆರಿಗೆ ರಿಟರ್ನ್ಸ್ ಸಲ್ಲಿಸುವ ಗಡುವನ್ನು ಡಿಸೆಂಬರ್ 15ರವರೆಗೆ ವಿಸ್ತರಿಸಿದೆ. ಆದಾಯ ತೆರಿಗೆ ರಿಟರ್ನ್ಸ್ ಸಲ್ಲಿಸುವ ಗಡುವನ್ನು ಅಂತಾರಾಷ್ಟ್ರೀಯ ವಹಿವಾಟು ಹೊಂದಿರುವ ಹಾಗೂ ಸೆಕ್ಷನ್ 92ಇ ಅಡಿ ವರದಿಯನ್ನು ಸಲ್ಲಿಸಬೇಕಿರುವ ಆದಾಯ ತೆರಿಗೆ ಪಾವತಿದಾರರಿಗೆ ಮಾತ್ರ ವಿಸ್ತರಿಸಲಾಗಿದೆ.

ಪಾದಯಾತ್ರೆಯ ವೇಳೆ ಕೇಜ್ರಿವಾಲ್ ಮೇಲೆ ನೀರೆರಚಿದ ವ್ಯಕ್ತಿ!

ಹೊಸದಿಲ್ಲಿ: ರಾಷ್ಟ್ರ ರಾಜಧಾನಿಯಲ್ಲಿ ಶನಿವಾರ ಪಾದಯಾತ್ರೆ ಮಾಡುತ್ತಿದ್ದ ದಿಲ್ಲಿಯ ಮಾಜಿ ಮುಖ್ಯಮಂತ್ರಿ, ಅರವಿಂದ್ ಕೇಜ್ರಿವಾಲ್ ಅವರ ಮೇಲೆ ವ್ಯಕ್ತಿಯೊಬ್ಬ ನೀರು ಎರಚಿದ್ದಾನೆ. ಬಳಿಕ, ಭದ್ರತಾ ಸಿಬ್ಬಂದಿ ಮತ್ತು ಕೇಜ್ರಿವಾಲ್ರ ಬೆಂಬಲಿಗರು ವ್ಯಕ್ತಿಯನ್ನು ಹಿಡಿದು ಥಳಿಸಿರುವುದನ್ನು ವೀಡಿಯೊ ಕ್ಲಿಪ್‌ಗಳು ತೋರಿಸಿವೆ. ಕೇಜ್ರಿವಾಲ್ ದಕ್ಷಿಣ ದಿಲ್ಲಿಯ ಮಾಳವೀಯ ನಗರದ ಪ್ರದೇಶವೊಂದರಲ್ಲಿ ತನ್ನ ಬೆಂಬಲಿಗರೊಂದಿಗೆ ನಡೆಯುತ್ತಿದ್ದಾಗ ಈ ಘಟನೆ ಸಂಭವಿಸಿದೆ ಎಂದು ಪೊಲೀಸರು ತಿಳಿಸಿದ್ದಾರೆ. ನೀರು ಎರಚಿದ ವ್ಯಕ್ತಿಯನ್ನು ಅಶೋಕ್ ಝಾ ಎಂಬುದಾಗಿ ಗುರುತಿಸಲಾಗಿದ್ದು, ಆತನನ್ನು ಪ್ರಶ್ನಿಸಲಾಗುತ್ತಿದೆ. ''ದಿಲ್ಲಿಯಲ್ಲಿ ಕಾನೂನು ಮತ್ತು ವ್ಯವಸ್ಥೆ ಕುಸಿದಿದೆ. ಕೇಂದ್ರ ಸರಕಾರ ಮತ್ತು ಗೃಹ ಸಚಿವರು ಏನೂ ಮಾಡುತ್ತಿಲ್ಲ'' ಎಂದು ಬಳಿಕ ಸುದ್ದಿಗೋಷ್ಠಿಯಲ್ಲಿ ಮಾತನಾಡಿದ ಆಮ್ ಆದ್ಮಿ ಪಕ್ಷದ ನಾಯಕ ಸೌರವ್ ಭಾರದ್ವಾಜ್ ಆರೋಪಿಸಿದರು.

ಪಾಕಿಸ್ತಾನದ ಎರಡು ಬುಡಕಟ್ಟು ಸಮುದಾಯಗಳ ನಡುವೆ ಸಂಘರ್ಷ: ಮೃತರ ಸಂಖ್ಯೆ 124ಕ್ಕೆ ಏರಿಕೆ

ಖೈಬರ್ ಪಖ್ತುಂಖ್ವಾ (ಪಾಕಿಸ್ತಾನ): ಇಲ್ಲಿನ ಕುರ್ರಂ ಪ್ರದೇಶದ ಎರಡು ಬುಡಕಟ್ಟುಗಳ ನಡುವಿನ ಸಂಘರ್ಷದಲ್ಲಿ ಇಬ್ಬರು ಮೃತಪಟ್ಟು, 10ಕ್ಕೂ ಹೆಚ್ಚು ಮಂದಿ ಗಾಯಗೊಂಡಿದ್ದಾರೆ. ಈ ಮೂಲಕ ಹತ್ತು ದಿನಗಳಿಂದ ನಡೆಯುತ್ತಿರುವ ಹಿಂಸಾಚಾರದಲ್ಲಿ ಇಲ್ಲಿಯವರೆಗೆ 124 ಮಂದಿ ಸಾವನ್ನಪ್ಪಿದ್ದಾರೆ ಮತ್ತು 178 ಮಂದಿ ಗಾಯಗೊಂಡಿದ್ದಾರೆ ಎಂದು ಪೊಲೀಸರು ತಿಳಿಸಿದ್ದಾರೆ.

ಕುರ್ರಂನಲ್ಲಿ ಇಂಟರ್ನೆಟ್ ಸೇವೆಗಳನ್ನು ಸ್ಥಗಿತಗೊಳಿಸಲಾಗಿದೆ ಮತ್ತು ಶಾಲಾ - ಕಾಲೇಜುಗಳಿಗೆ ರಜೆ ಘೋಷಿಸಲಾಗಿದೆ. ಪೇಶಾವರ - ಪರಚಿನಾರ್ ಮುಖ್ಯ ಹೆದ್ದಾರಿಯಲ್ಲಿ ಸಂಚಾರ ನಿರ್ಬಂಧಿಸಿರುವುದರಿಂದ ದೈನಂದಿನ ಜೀವನ ಮತ್ತು ವ್ಯಾಪಾರದ ಮೇಲೆ ತೀವ್ರ ಪರಿಣಾಮ ಬೀರಿದೆ ಎಂದು ಜಿಲ್ಲಾಡಳಿತ ತಿಳಿಸಿದೆ. ವರದಿಯ ಪ್ರಕಾರ, ಶಾಂತಿಯನ್ನು ಪುನಃಸ್ಥಾಪಿಸುವ ಪ್ರಯತ್ನಗಳು ಪ್ರಗತಿಯಲ್ಲಿವೆ.

ಡೆಪ್ಯುಟಿ ಕಮಿಷನರ್ ಜಾವೇದ್ ಉಲ್ಲಾ ಮೆಹ್ಸೂದ್ ಅವರು ಎರಡೂ ಬುಡಕಟ್ಟು ಗುಂಪುಗಳ ಪ್ರತಿನಿಧಿಗಳೊಂದಿಗೆ ಮಾತುಕತೆ ನಡೆಸುತ್ತಿದ್ದಾರೆ. ಸಂಘರ್ಷಣೆಯನ್ನು ನಿಲ್ಲಿಸಲು ಮತ್ತು ಹೆದ್ದಾರಿಯಲ್ಲಿ ಸಂಚಾರವನ್ನು ಪುನರಾರಂಭಿಸುವ ಬಗ್ಗೆ ಪ್ರಯತ್ನಿಸಲಾಗುತ್ತಿದೆ ಎಂದು ಅವರು ತಿಳಿಸಿದ್ದಾರೆ.

ಹಿಂಸಾಚಾರ ಹಿನ್ನೆಲೆ ಇಬ್ಬರು ನ್ಯಾಯಾಧೀಶರು ಮತ್ತು 25 ನ್ಯಾಯಾಂಗ ಸಿಬ್ಬಂದಿ ಕಳೆದ 10 ದಿನಗಳಿಂದ ಪರಚಿನಾರ್ನಲ್ಲಿ ಸಿಲುಕಿದ್ದಾರೆ ಎಂದು ಸದ್ದಾ ತಹಸಿಲ್ ಬಾರ್ನ ಅಧ್ಯಕ್ಷರು ತಿಳಿಸಿದ್ದಾರೆ. ಸರ್ಕಾರ ಅವರನ್ನು ಹೆಲಿಕಾಪ್ಟರ್ ಮೂಲಕ ಏರ್‌ಲಿಫ್ಟ್ ಮಾಡಲು ಸೂಚಿಸಿದ್ದರೂ,

ಇಲ್ಲಿಯವರೆಗೆ ಯಾವುದೇ ರಕ್ಷಣಾ ಕಾರ್ಯಾಚರಣೆಯನ್ನು ನಡೆಸಲಾಗಿಲ್ಲ.

ನವೆಂಬರ್ 21 ರಿಂದ ಪರಿಸ್ಥಿತಿ ಉದ್ವಿಗ್ನವಾಗಿದ್ದು, ಇತ್ತೀಚಿನ ಕದನ ವಿರಾಮ ಒಪ್ಪಂದದ ಹೊರತಾಗಿಯೂ ಹಿಂಸಾಚಾರ ಮುಂದುವರೆದಿದೆ. ವಾರದ ಆರಂಭದಲ್ಲಿ 10 ದಿನಗಳ ಕದನ ವಿರಾಮ ಕುರಿತು ಮಾತುಕತೆ ನಡೆಸಲಾಯಿತು, ಆದರೆ, ಹಿಂಸಾಚಾರದಿಂದ ಮಾತುಕತೆ ಯಶಸ್ವಿಯಾಗಲಿಲ್ಲ.

ಕೆಲದಿನಗಳು ಹಿಂದೆ ನಡೆದ ಘರ್ಷಣೆಯಲ್ಲಿ 52 ಮಂದಿ ಮೃತಪಟ್ಟಿದ್ದರು. ಅಂದಿನಿಂದ, ಎರಡೂ ಗುಂಪುಗಳ ನಡುವಿನ ಹಿಂಸಾಚಾರವು ತೀವ್ರಗೊಂಡಿದೆ ಮತ್ತು ಪೊಲೀಸರು ಕಾನೂನು ಸುವ್ಯವಸ್ಥೆ ಕಾಪಾಡಲು ಹರಸಾಹಸ ಪಡುತ್ತಿದ್ದಾರೆ ಎಂದು ಸುದ್ದಿ ಸಂಸ್ಥೆಯೊಂದು ವರದಿ ಮಾಡಿದೆ.

ಪಾಕಿಸ್ತಾನದ ಮಾನವ ಹಕ್ಕುಗಳ ಆಯೋಗವು ಈ ವರ್ಷದ ಜುಲೈ ಮತ್ತು ಅಕ್ಟೋಬರ್ ನಡುವೆ ಈ ಪ್ರದೇಶದಲ್ಲಿ 79 ಮಂದಿ ಸಾವನ್ನಪ್ಪಿರುವುದಾಗಿ ವರದಿ ಮಾಡಿದೆ. ಮುಖ್ಯ ಕಾರ್ಯದರ್ಶಿ ನದೀಮ್ ಅಸ್ಲಾಂ ಚೌಧರಿ ಮತ್ತು ಐಜಿಪಿ ಅಖ್ತರ್ ಹಯಾತ್ ಸೇರಿದಂತೆ ಉನ್ನತ ಮಟ್ಟದ ನಿಯೋಗವು ಕಳೆದ ವಾರಾಂತ್ಯದಲ್ಲಿ ಕದನ ವಿರಾಮದ ಬಗ್ಗೆ ಮಾತುಕತೆ ನಡೆಸಿತು. ಇದರ ನಡುವೆ ಹಿಂಸಾಚಾರ ಉದ್ವಿಗ್ನವಾಗಿದೆ.

ಎಲ್ ಪಿಜಿ ವಾಣಿಜ್ಯ ಸಿಲಿಂಡರ್ ಬೆಲೆ 18.50 ರೂಪಾಯಿ ಏರಿಕೆ

ನವದೆಹಲಿ: ಡಿಸೆಂಬರ್ ತಿಂಗಳ ಮೊದಲ ದಿನವೇ ಗ್ರಾಹಕರಿಗೆ ಶಾಕ್, ಇಂದು ಬೆಳ್ಳಂಬೆಳಗ್ಗೆ ಎಲ್ ಪಿಜಿ ವಾಣಿಜ್ಯ ಸಿಲಿಂಡರ್ ಬೆಲೆಯು 18.50 ರೂ. ಹೆಚ್ಚಳವಾಗಿದೆ. ಆದರೆ 14 ಕೆಜಿ ಗೃಹಬಳಕೆಯ ಗ್ಯಾಸ್ ಸಿಲಿಂಡರ್ ಬೆಲೆಯಲ್ಲಿ ಯಾವುದೇ ಬದಲಾವಣೆ ಇಲ್ಲ.

ಇಂಡಿಯನ್ ಆಯಿಲ್ ಬಿಡುಗಡೆ ಮಾಡಿರುವ ಇತ್ತೀಚಿನ ದರಗಳ ಪ್ರಕಾರ, ಡಿಸೆಂಬರ್ 1, 2024 ರಿಂದ, ವಾಣಿಜ್ಯ ಎಲ್ಪಿಜಿ ಸಿಲಿಂಡರ್ನ ಬೆಲೆ 18.50 ರೂ. ಹೆಚ್ಚಳವಾಗಿದ್ದು, ದೆಹಲಿಯಲ್ಲಿ ಇಂದಿನಿಂದ ಡಿಸೆಂಬರ್ 1 ರಿಂದ 19 ಕೆಜಿ ಎಲ್ಪಿಜಿ ಸಿಲಿಂಡರ್ 1818.50 ರೂ.ಗೆ ಲಭ್ಯವಾಗಲಿದೆ. ಕೋಲ್ಕತ್ತಾದಲ್ಲಿ 1927 ರೂ. ಮುಂಬೈನಲ್ಲಿ ಎಲ್ ಪಿಜಿ ಸಿಲಿಂಡರ್ ಬೆಲೆ 16.50 ರೂ. ಇಲ್ಲಿ 1754.50 ರೂ.ಗೆ ದೊರೆಯುತ್ತಿದ್ದ ಸಿಲಿಂಡರ್ ಇಂದಿನಿಂದ 1771 ರೂ.ಗೆ ಲಭ್ಯವಾಗಲಿದೆ.

ದೇಶೀಯ ಎಲ್ಪಿಜಿ ಸಿಲಿಂಡರ್ ಬೆಲೆ: ಗೃಹಬಳಕೆಯ ಎಲ್ಪಿಜಿ ಸಿಲಿಂಡರ್ ಬೆಲೆಯಲ್ಲಿ ಇಂದು ಯಾವುದೇ ಬದಲಾವಣೆ ಇಲ್ಲ. ದೆಹಲಿಯಲ್ಲಿ 14 ಕೆಜಿ ಎಲ್ಪಿಜಿ ಸಿಲಿಂಡರ್ ಆಗಸ್ಟ್ 1 ರ ದರದಲ್ಲಿ ಲಭ್ಯವಿದೆ. ಇಂದಿಗೂ ಡಿಸೆಂಬರ್ 1 ರಂದು ಕೇವಲ 803 ರೂ.ಗೆ ಮಾರಾಟವಾಗುತ್ತಿದೆ. ಕೋಲ್ಕತ್ತಾದಲ್ಲಿ ಎಲ್ಪಿಜಿ ಸಿಲಿಂಡರ್ನ ಬೆಲೆ 829 ರೂ., ಮುಂಬೈನಲ್ಲಿ 802.50, ಚೆನ್ನೈನಲ್ಲಿ 818.50 ರೂ.ಇದೆ.

ಪ್ರತಿ ಮಾಸದ ವಿವರ

- » 1 ನವೆಂಬರ್ 1802
- » 1 ಅಕ್ಟೋಬರ್ 1740
- » 1 ಸೆಪ್ಟೆಂಬರ್ 1691.50
- » 1 ಆಗಸ್ಟ್ 1652.50
- » 1 ಜುಲೈ 1646.00
- » 1 ಜೂನ್ 1676.00
- » 1 ಮೇ 1745.50
- » 1 ಏಪ್ರಿಲ್ 1764.50
- » 1 ಮಾರ್ಚ್ 1795.00
- » 1 ಫೆಬ್ರವರಿ 1769.50
- » 1 ಜನವರಿ 1755.50

ಸಿಎಂ ಏಕನಾಥ್ ಶಿಂಧೆ ಆರೋಗ್ಯದಲ್ಲಿ ಏರುಪೇರು

ಮುಂಬೈ: ಮಹಾರಾಷ್ಟ್ರದ ಹಂಗಾಮಿ ಮುಖ್ಯಮಂತ್ರಿ ಏಕನಾಥ್ ಶಿಂಧೆ ಅವರ ಆರೋಗ್ಯವು ಜ್ವರದಿಂದಾಗಿ ಶನಿವಾರ ಅವರ ಹುಟ್ಟೂರಾದ ಸತಾರಾದಲ್ಲಿ ಹದಗೆಟ್ಟಿದೆ. ವಿಶ್ರಾಂತಿ ತೆಗೆದುಕೊಳ್ಳುವಂತೆ ವೈದ್ಯರು ಸಲಹೆ ನೀಡಿದ್ದಾರೆ. ಅವರು ತಮ್ಮ ಹುಟ್ಟೂರಿಗೆ ಬಂದ ನಂತರ ಅನಾರೋಗ್ಯಕ್ಕೆ ಒಳಗಾದರು. ಶಿಂಧೆ ಈಗ ಉತ್ತಮವಾಗಿದ್ದಾರೆ ಎಂದು ಕುಟುಂಬ ಡಾ.ಪಾರ್ಟೆ ಹೇಳಿದ್ದಾರೆ

ಅವರಿಗೆ 99 ಡಿಗ್ರಿ ಸೆಲ್ಸಿಯಸ್ ಜ್ವರವಿತ್ತು ಮತ್ತು ಲವಣಾಂಶವನ್ನು ನೀಡಲಾಯಿತು, ಇದು ವೈರಲ್ ಸೋಂಕು, ಆದ್ದರಿಂದ ಅವರಿಗೆ ಸ್ವಲ್ಪ ಕೆಮ್ಮು ಮತ್ತು ಶೀತವಿದೆ ಎಂದು ವೈದ್ಯರು ಹೇಳಿದ್ದಾರೆ.

ನಾಟಕೀಯ ಬೆಳವಣಿಗೆಯಲ್ಲಿ, ಹಂಗಾಮಿ ಸಿಎಂ ಮುಂಬೈನಲ್ಲಿ ತಮ್ಮ ಎಲ್ಲಾ ಸಭೆಗಳನ್ನು ರದ್ದುಗೊಳಿಸಿದರು ಮತ್ತು ಇದ್ದಕ್ಕಿದ್ದಂತೆ ತಮ್ಮ ಗ್ರಾಮಕ್ಕೆ ತೆರಳಿದರು. ಇದು ಮಹಾಯುತಿ ಸರ್ಕಾರದಲ್ಲಿ ಅವರ ಮುಂದಿನ ಪಾತ್ರದ ಬಗ್ಗೆ ಕುತೂಹಲಕ್ಕೂ ಕಾರಣವಾಯಿತು.

ಇದಕ್ಕೂ ಮುನ್ನ, ನಿರ್ಗಮಿತ ಮಹಾರಾಷ್ಟ್ರ ಮುಖ್ಯಮಂತ್ರಿ, ಏಕನಾಥ್ ಶಿಂಧೆ ಗುರುವಾರ ರಾತ್ರಿ ನವದೆಹಲಿಯಲ್ಲಿ ಕೇಂದ್ರ ಗೃಹ ಸಚಿವ ಅಮಿತ್ ಶಾ ಅವರನ್ನು ಭೇಟಿಯಾದರು, ರಾಜ್ಯದಲ್ಲಿ ಅಧಿಕಾರ ಹಂಚಿಕೆ ಒಪ್ಪಂದದ ಬಗ್ಗೆ ಚರ್ಚಿಸಲು ಮಹಾಯುತಿ ಮೈತ್ರಿಕೂಟದ ಸಭೆಗೆ ಮುಂಚಿತವಾಗಿ. ಮುಂಬೈನಿಂದ ಆಗಮಿಸಿದ ಶಿಂಧೆ ನೇರವಾಗಿ ಅಮಿತ್ ಶಾ ಅವರ ಕೃಷ್ಣ ಮೆನನ್ ಮಾರ್ಗ್ ನಿವಾಸಕ್ಕೆ ತೆರಳಿದರು. ಅಲ್ಲಿ ಬಿಜೆಪಿ ಅಧ್ಯಕ್ಷ ಜೆ.ಪಿ.ನಡ್ಡಾ ಈಗಾಗಲೇ ಹಾಜರಿದ್ದರು. ರಾಜ್ಯದಲ್ಲಿ ಸರ್ಕಾರ ರಚನೆಗೆ ನಾನು ಅಡ್ಡಿಯಾಗುವುದಿಲ್ಲ ಮತ್ತು ಪ್ರಧಾನಿ ನರೇಂದ್ರ ಮೋದಿ ಮತ್ತು ಅಮಿತ್ ಶಾ ತೆಗೆದುಕೊಳ್ಳುವ ನಿರ್ಧಾರಕ್ಕೆ ಬದ್ಧನಾಗಿರುತ್ತೇನೆ ಎಂದು ಶಿಂಧೆ ಸುದ್ದಿಗಾರರಿಗೆ ತಿಳಿಸಿದರು.

ಭಾರತದಲ್ಲಿ ಬ್ರಿಟಿಷರ ಆಡಳಿತ ವಿರೋಧಿಸಿದ ಕೀರ್ತಿ ಟಿಪ್ಪುವಿನದ್ದು: ವಿದೇಶಾಂಗ ಸಚಿವ ಜೈಶಂಕರ್

ನವದೆಹಲಿ: ಭಾರತೀಯ ಇತಿಹಾಸದಲ್ಲಿ ಟಿಪ್ಪು ಸುಲ್ತಾನ್ ಅತ್ಯಂತ ಸಂಕೀರ್ಣ ವ್ಯಕ್ತಿ. ದೇಶದಲ್ಲಿ ಬ್ರಿಟಿಷರ ಆಡಳಿತವನ್ನು ವಿರೋಧಿಸಿದ ಕೀರ್ತಿ ಅವರದ್ದು ಎಂದು ವಿದೇಶಾಂಗ ಸಚಿವ ಎಸ್.ಜೈಶಂಕರ್ ಬಣ್ಣಿಸಿದ್ದಾರೆ. ಇತಿಹಾರಕಾರ ವಿಕ್ರಂ ಸಂಪತ್ ರಚಿತ Tipu Sultan: The Saga of the Mysore Interregnum (ಟಿಪ್ಪು ಸುಲ್ತಾನ್: 'ದಿ ಸಗಾ ಆಫ್ ದಿ ಮೈಸೂರು ಇಂಟರ್‌ರೆಗ್ನಮ್) ಪುಸ್ತಕವನ್ನು ಅನಾವರಣಗೊಳಿಸಿ ಅವರು ಮಾತನಾಡಿದರು. ಇದೇ ವೇಳೆ ಟಿಪ್ಪು ಸುಲ್ತಾನ್ ವಿವಾದಾತ್ಮಕ ಅಂಶಗಳ ಮೇಲೂ ಬೆಳಕು ಚೆಲ್ಲುವ ಕೆಲಸ ಮಾಡಿದರು. ಭಾರತದಲ್ಲಿ ಬ್ರಿಟಿಷರ ಆಡಳಿತ ವಿರೋಧಿಸಿದ ಕೀರ್ತಿ ಟಿಪ್ಪು ಸುಲ್ತಾನ್ ಅವರದ್ದು. ಆದ್ರೆ ಭಾರತದ ಭವಿಷ್ಯಕ್ಕೆ ಬಂದಾಗ ಅವರ ಸೋಲು ಮತ್ತು ಸಾವು ಒಂದು ಮಹತ್ವದ ತಿರುವು ಎಂದು ಪರಿಗಣಿಸಬಹುದು. ಟಿಪ್ಪು ಸುಲ್ತಾನ್ ಆಡಳಿತದ ದುಷ್ಪರಿಣಾಮ ಮೈಸೂರು ಭಾಗದಲ್ಲಿಯೂ ಕಾಣುತ್ತಿದೆ ಎಂದರು. ಇಂದಿಗೂ ಮೈಸೂರಿನ ಹಲವು ಪ್ರದೇಶಗಳಲ್ಲಿ ಅವರ ಬಗ್ಗೆ ಉತ್ತಮ ಗ್ರಹಿಕೆ ಅಥವಾ ಭಾವನೆ ಇಲ್ಲ. ಭಾರತೀಯ ಇತಿಹಾಸದಲ್ಲಿ ಬ್ರಿಟಿಷರೊಂದಿಗಿನ ಅವರ ಹೋರಾಟಕ್ಕೆ ಹೆಚ್ಚಿನ ಗಮನ ನೀಡಲಾಯಿತು. ಹಾಗಾಗಿ ಅವರ ಆಳ್ವಿಕೆಯ ಇತರ ಅಂಶಗಳನ್ನು ಗಣನೆಗೆ ತೆಗೆದುಕೊಳ್ಳಲಿಲ್ಲ ಎಂದು ಹೇಳಿದರು.

ಇಂದು ಪ್ರಧಾನಿ ಮೋದಿ ನೇತೃತ್ವದ ಸರ್ಕಾರದ ಆಡಳಿತದಲ್ಲಿ ಭಾರತವು ಪರ್ಯಾಯ ದೃಷ್ಟಿಕೋನಗಳನ್ನ ಹೊಂದಿದೆ. ಕಳೆದ 10 ವರ್ಷಗಳಲ್ಲಿ ನಮ್ಮ ರಾಜಕೀಯ ವ್ಯವಸ್ಥೆಯು ಬದಲಾವಣೆಯ ದೃಷ್ಟಿಕೋನಗಳಿಗೆ ಸಾಕ್ಷಿಯಾಗಿದೆ. ನಾವು ಇನ್ಮುಂದೆ ಮತಬ್ಯಾಂಕ್‌ನ ಕೈದಿಗಳಲ್ಲ ಮತ್ತು ಅನಾನುಕೂಲ ಸತ್ಯಗಳನ್ನು ಬಹಿರಂಗಪಡಿಸುವುದು ರಾಜಕೀಯವಾಗಿ ಸರಿಯಲ್ಲ ಎಂದು ಹೇಳಿದ್ದಾರೆ.

ಬಾಂಗ್ಲಾದಲ್ಲಿ ಮತ್ತೋರ್ವ ಹಿಂದೂ ಸಂತನ ಬಂಧನ

ಚಟ್ಟೋಗ್ರಾಮ್: ಆಧ್ಯಾತ್ಮಿಕ ನಾಯಕ ಚಿನ್ಮೋಯ್ ಕೃಷ್ಣ ದಾಸ್ ಬಂಧನದ ನಂತರ, ಬಾಂಗ್ಲಾದೇಶದ ಚಟ್ಟೋಗ್ರಾಮ್ನಲ್ಲಿ ಮತ್ತೊಬ್ಬ ಹಿಂದೂ ಸಂತನನ್ನು ಬಂಧಿಸಲಾಗಿದೆ ಎಂದು ಮೂಲಗಳು ಶನಿವಾರ ತಿಳಿಸಿವೆ.

ಬಂಧಿತ ಸಂತನನ್ನು ಶ್ಯಾಮ್ ದಾಸ್ ಪ್ರಭು ಎಂದು ಗುರುತಿಸಲಾಗಿದ್ದು, ಅವರು ಜೈಲಿನಲ್ಲಿ ಚಿನ್ಮೋಯ್ ಕೃಷ್ಣ ದಾಸ್ ಅವರನ್ನು ಭೇಟಿಯಾಗಲು ಹೋಗಿದ್ದರು ಎಂದು ವರದಿಯಾಗಿದೆ. ಯಾವುದೇ ಅಧಿಕೃತ ವಾರಂಟ್ ಇಲ್ಲದೆ ಅವರನ್ನು ಬಂಧಿಸಲಾಗಿದೆ ಎಂದು ಮೂಲಗಳು ತಿಳಿಸಿವೆ, ಈ ಕ್ರಮ ಅಧಿಕಾರಿಗಳು ಯಾರನ್ನಾದರೂ ಬಂಧಿಸಿ ನಂತರ ಬಿಡುಗಡೆ ಮಾಡಲು ಅನುಮತಿಸುತ್ತದೆ. ಇಸ್ಕಾನ್ ಕೋಲ್ಕತ್ತಾದ ಉಪಾಧ್ಯಕ್ಷ ಮತ್ತು ವಕ್ತಾರರಾದ ರಾಧರಮ್ ದಾಸ್ ಅವರು ಎಕ್ಸ್ (ಔಪಚಾರಿಕವಾಗಿ ಟ್ವಿಟರ್) ನಲ್ಲಿ ಸನ್ಯಾಸಿಯ ಬಂಧನದ ಕುರಿತು ಪೋಸ್ಟ್ ಮಾಡಿದ್ದಾರೆ ಮತ್ತು ಇನ್ನೊಬ್ಬ ಬ್ರಹ್ಮಚಾರಿ ಶ್ರೀ ಶ್ಯಾಮ್ ದಾಸ್ ಪ್ರಭು ಅವರನ್ನು ಇಂದು ಚಟ್ಟೋಗ್ರಾಮ್ ಪೊಲೀಸರು ಬಂಧಿಸಿದ್ದಾರೆ ಎಂದು ಹೇಳಿದರು. ಬಾಂಗ್ಲಾದೇಶದ ಇಂಟರ್ನ್ಯಾಶನಲ್ ಸೊಸೈಟಿ ಆಫ್ ಕೃಷ್ಣ ಕಾನ್ಶಿಯಸ್ನೆಸ್ (ಇಸ್ಕಾನ್) ಮಾಜಿ ಸದಸ್ಯ, ಹಿಂದೂ ಅರ್ಚಕ ಚಿನ್ಮೋಯ್ ಕೃಷ್ಣ ದಾಸ್ ಅವರನ್ನು ದೇಶದ್ರೋಹ ಪ್ರಕರಣಕ್ಕೆ ಸಂಬಂಧಿಸಿದಂತೆ ಸೋಮವಾರ ಬಂಧಿಸಲಾಗಿದೆ. ಅವರ ಬಂಧನ ರಾಜಧಾನಿ ಢಾಕಾ ಮತ್ತು ಚಟ್ಟೋಗ್ರಾಮ್ ಸೇರಿದಂತೆ ಬಾಂಗ್ಲಾದೇಶದ ವಿವಿಧ ಸ್ಥಳಗಳಲ್ಲಿ ಹಿಂದೂ ಸಮುದಾಯದ ಸದಸ್ಯರ ಪ್ರತಿಭಟನೆಯನ್ನು ತೀವ್ರಗೊಳಿಸಿದೆ.

ಚೀನಾದಲ್ಲಿ 7 ಲಕ್ಷ ಕೋಟಿ ರೂ. ಮೌಲ್ಯದ ಸಾವಿರ ಮೆಟ್ರಿಕ್ ಟನ್ ಬಂಗಾರದ ನಿಧಿ ಪತ್ತೆ

ಬೀಜಿಂಗ್: ಚೀನಾ ತನ್ನ ಭವಿಷ್ಯದ ಭದ್ರತೆಗಾಗಿ ಪ್ರಮುಖ ಸಂಪನ್ಮೂಲಗಳ ಸಾಕಷ್ಟು ಸಂಶೋಧನೆಯಲ್ಲಿ ತೊಡಗಿದೆ. ಇದೀಗ ಮಹತ್ವದ ಬೆಳವಣಿಗೆಯೊಂದರಲ್ಲಿ ಬಹುದೊಡ್ಡ ಚಿನ್ನದ ಅದಿರು ನಿಧಿಯನ್ನು ಚೀನಾ ಪತ್ತೆ ಹಚ್ಚಿದೆ. ಈ ಆವಿಷ್ಕಾರವು ಚೀನಾದ ಆರ್ಥಿಕತೆಯನ್ನು ಮತ್ತಷ್ಟು ಬಲಪಡಿಸುವ ಸಾಧ್ಯತೆಯಿದೆ ಎನ್ನಲಾಗುತ್ತಿದೆ. ಚೀನಾದಲ್ಲಿ ಜಗತ್ತಿನ ಅತೀ ದೊಡ್ಡದಾದ ಚಿನ್ನದ ನಿಕ್ಷೇಪವನ್ನು ಪತ್ತೆ ಹಚ್ಚಲಾಗಿದೆ. ಇಲ್ಲಿ ಅಪಾರ ಪ್ರಮಾಣದ ಚಿನ್ನದ ಅದಿರು ಇದೆ ಎನ್ನಲಾಗಿದೆ. ಒಂದು ಅಂದಾಜಿನ ಪ್ರಕಾರ ಗಣಿಯಲ್ಲಿ 1,000 ಟನ್ಗಿಂತಲೂ ಹೆಚ್ಚು ಚಿನ್ನ ಅಡಗಿದೆ ಎನ್ನಲಾಗಿದೆ. ಸೌತ್ ಚೈನಾ ಮಾರ್ನಿಂಗ್ ಪೋಸ್ಟ್ ಪ್ರಕಾರ, ಈ ಚಿನ್ನದ ಒಟ್ಟು ಮೌಲ್ಯ ಸುಮಾರು 600 ಬಿಲಿಯನ್ ಯುವಾನ್ ಎಂದು ಅಂದಾಜಿಸಲಾಗಿದ.ಚೀನಾದ ಹುನಾನ್ ಪ್ರಾಂತ್ಯದಲ್ಲಿರುವ ಪಿಂಗ್ಜಿಯಾಂಗ್ ಕೌಂಟಿಯಲ್ಲಿರುವ ವಾಂಗು ಗಣಿಯಲ್ಲಿ ಈ ಬೃಹತ್ ಚಿನ್ನದ ನಿಕ್ಷೇಪವನ್ನು ಕಂಡುಹಿಡಿಯಲಾಗಿದೆ. ಭೂಗರ್ಭಶಾಸ್ತ್ರಜ್ಞರು ಅಂದಾಜಿಸಿರುವ ಪ್ರಕಾರ ಇಲ್ಲಿ 1 ಸಾವಿರ ಮೆಟ್ರಿಕ್ ಟನ್ ಚಿನ್ನ ಅತ್ಯುತ್ತಮ ಗುಣಮಟ್ಟದ ಬಂಗಾರವಿದೆಯಂತೆ. ಈ ಶೋಧನೆಯ ಪ್ರಕಾರ ಇಲ್ಲಿ ಸುಮಾರು ಗಖ 83 ಶತಕೋಟಿ ಮೌಲ್ಯದ ಅಂದರೆ ಬರೋಬ್ಬರಿ 7 ಲಕ್ಷ ಕೋಟಿ ರೂ. ಮೌಲ್ಯದ ಚಿನ್ನದ ಅದಿರು ಇದೆ ಎನ್ನಲಾಗಿದೆ. ಇದು ಇದುವರೆಗೆ ಜಗತ್ತಿನಲ್ಲಿ ಪತ್ತೆ ಹಚ್ಚಿರುವುದರಲ್ಲೇ ಅತಿದೊಡ್ಡ ಚಿನ್ನದ ನಿಕ್ಷೇಪ ಎನಿಸಿಕೊಂಡಿದೆ.

ತಮಿಳುನಾಡು, ಪುದುಚೇರಿಯಲ್ಲಿ 'ಫೆಂಗಲ್ ಸೈಕ್ಲೋನ್' ಅಬ್ಬರ

ಚೆನ್ನೈ : ಬಂಗಾಳಕೊಲ್ಲಿಯಲ್ಲಿ ಉಂಟಾಗಿರುವ ಫೆಂಗಲ್ ಚಂಡಮಾರುತ ಪುದುಚೇರಿ, ತಮಿಳುನಾಡು ಕರಾವಳಿಗೆ ಅಪ್ಪಳಿಸಿದ್ದು, ತಮಿಳುನಾಡಿನಲ್ಲಿ ಚಂಡಮಾರುತದ ಅಬ್ಬರಕ್ಕೆ ನಾಲ್ವರು ಬಲಿಯಾಗಿದ್ದಾರೆ.

ಚೆನ್ನೈನ ಮುತ್ಯಾಲಪೇಟೆಯಲ್ಲಿ ಉತ್ತರ ಪ್ರದೇಶ ಮೂಲದ ಚಂದನ್ ಬಲಿಯಾಗಿದ್ದಾರೆ. ಎಟಿಎಂನಲ್ಲಿ ಹಣ ಡ್ರಾ ಮಾಡಲು ಹೋದಾಗ ವಿದ್ಯುತ್ ಸ್ಪರ್ಶಿಸಿ ಸಾವನ್ನಪ್ಪಿದ್ದಾರೆ. ಆ ವಿಜಯನಗರದಲ್ಲಿ ಪೌರಕಾರ್ಮಿಕ ಮೃತಪಟ್ಟಿದ್ದಾರೆ. ವಿದ್ಯುತ್ ಕೇಬಲ್ ತಗುಲಿ ಪೌರಕಾರ್ಮಿಕ ಶಕ್ತಿವೇಲ್ ಸಾವನ್ನಪ್ಪಿದ್ದಾರೆ. ವ್ಯಾಸರಪಾಡಿಯಲ್ಲಿ ಗುತ್ತಿಗೆ ಕಾರ್ಮಿಕ ಜಗನ್ನಾಥನ್ ಮೃತಪಟ್ಟಿದ್ದಾರೆ. ಅವರು ಮೋಟರ್ ಪಂಪ್ ಆಪರೇಟ್ ಮಾಡುವಾಗ ಅವಘಡ ಸಂಭವಿಸಿದೆ. ವ್ಯಾಸರಪಾಡಿಯ ಗಣೇಶಪುರಂನಲ್ಲಿ ಘಟನೆ ನಡೆದಿದೆ. ನಿರ್ಮಾಣ ಹಂತದ ಕಟ್ಟಡದಲ್ಲಿ ಫಲವೇಶ್ವರ್ ಎಂಬಾತ ಮೃತಪಟ್ಟಿದ್ದಾರೆ. ಮೃತರ ಕುಟುಂಬಕ್ಕೆ ಸಿಎಂ ಸ್ಟಾಲಿನ್ ತಲಾ 5 ಲಕ್ಷ ಪರಿಹಾರ ಘೋಷಿಸಿದ್ದಾರೆ. ಬಂಗಾಳಕೊಲ್ಲಿಯಲ್ಲಿ ಚಂಡಮಾರುತದ ಫಂಗಲ್ ಚಂಡಮಾರುತದಿಂದಾಗಿ ತತಮಿಳುನಾಡು, ಪುದುಚೇರಿಯಲ್ಲಿ ಶಾಲಾ-ಕಾಲೇಜುಗಳಿಗೆ ರಜೆ ಘೋಷಣೆ ಮಾಡಲಾಗಿದೆ. ದೇಶದ ಏಳು ರಾಜ್ಯಗಳಿಗೆ ಸವಾಲಾಗಿ ಪರಿಣಮಿಸಬಹುದು. ಈ ಚಂಡಮಾರುತದ ಬಗ್ಗೆ ಹವಾಮಾನ ಇಲಾಖೆ ರೆಡ್ ಅಲರ್ಟ್ ಘೋಷಿಸಿದೆ.

ಚಂಡಮಾರುತವು ಪುದುಚೇರಿಯ ಕಾರೈಕಲ್ ಮತ್ತು ತಮಿಳುನಾಡಿನ ಮಹಾಬಲಿಪುರಂ ಕರಾವಳಿಗೆ ಅಪ್ಪಳಿಸಿದೆ. ಇದರ ಪರಿಣಾಮದಿಂದ ತಮಿಳುನಾಡು, ಪುದುಚೇರಿ, ಕೇರಳ, ಕರ್ನಾಟಕ, ಆಂಧ್ರಪ್ರದೇಶ, ತೆಲಂಗಾಣ ಮತ್ತು ಅಂಡಮಾನ್ ಮತ್ತು ನಿಕೋಬಾರ್ ದ್ವೀಪಗಳಲ್ಲಿ ಬಲವಾದ ಗಾಳಿ ಮತ್ತು ಭಾರೀ ಮಳೆಯಾಗುವ ಸಾಧ್ಯತೆಯಿದೆ. ಗಾಳಿಯ ವೇಗ ಗಂಟೆಗೆ 100 ಕಿಲೋಮೀಟರ್ ವರೆಗೆ ಇರುತ್ತದೆ.

ಚಟ್ಟೋಗ್ರಾಮದಲ್ಲಿ ಮೂರು ಹಿಂದೂ ದೇವಾಲಯಗಳ ಧ್ವಂಸ!

ಢಾಕಾ: ಬಾಂಗ್ಲಾದೇಶದ ಚಟ್ಟೋಗ್ರಾಮ್ನಲ್ಲಿ ನಡೆಯುತ್ತಿರುವ ಪ್ರತಿಭಟನೆ ಮತ್ತು ಹಿಂಸಾಚಾರದ ನಡುವೆಯೇ ಗುಂಪೊಂದು ಘೋಷಣೆಗಳನ್ನು ಕೂಗುವ ಮೂಲಕ ಮೂರು ಹಿಂದೂ ದೇವಾಲಯಗಳನ್ನು ಧ್ವಂಸಗೊಳಿಸಿರುವ ಆತಂಕಕಾರಿ ಘಟನೆ ನಡೆದಿದೆ.

ಸಂತಾನೇಶ್ವರ ಮಾತ್ರಿ ದೇವಸ್ಥಾನ, ಶೋನಿ ದೇವಸ್ಥಾನ ಮತ್ತು ಶಾಂತನೇಶ್ವರಿ ಕಾಲಿಬರಿ ದೇವಸ್ಥಾನವನ್ನು ಗುರಿಯಾಗಿಸಿಕೊಂಡು ಇಂದು ಮಧ್ಯಾಹ್ನ 2.30ರ ಸುಮಾರಿಗೆ ಹರೀಶ್ ಚಂದ್ರ ಮುನ್ಸೆಫ್ ಲೇನ್ ಪ್ರದೇಶದಲ್ಲಿ ದಾಳಿ ನಡೆದಿದೆ.

BDNews24.com ನ ವರದಿಗಳ ಪ್ರಕಾರ, ನೂರಾರು ವ್ಯಕ್ತಿಗಳ ಗುಂಪು ಶುಕ್ರವಾರದ ಪ್ರಾರ್ಥನೆಯಲ್ಲಿ ಭಾಗವಹಿಸಿದ ನಂತರ ದೇವಾಲಯಗಳ ಮೇಲೆ ಇಳಿದು, ಇಟ್ಟಿಗೆ ಬ್ಯಾಟ್ಗಳನ್ನು ಎಸೆದು ಶೋನಿ ಹಾಗೂ ಮತ್ತೆರಡು ದೇವಾಲಯಗಳ ದ್ವಾರಗಳಿಗೆ ಹಾನಿಯನ್ನುಂಟುಮಾಡಿದೆ.

ಗೇಟ್ ಗಳನ್ನು ಮುರಿದಿದ್ದು, ದೇವಾಲಯದ ಇತರ ಭಾಗಗಳನ್ನು ಧ್ವಂಸಗೊಳಿಸಲಾಗಿದೆ. ದಾಳಿ ಬಗ್ಗೆ ಖಚಿತಪಡಿಸಿರುವ ಕೊತ್ವಾಲಿ ಪೊಲೀಸ್ ಠಾಣೆಯ ಮುಖ್ಯಸ್ಥ ಅಬ್ದುಲ್ ಕರೀಂ, ದಾಳಿಕೋರರು ಉದ್ದೇಶಪೂರ್ವಕವಾಗಿಯೇ ದೇವಾಲಯಗಳಿಗೆ ಹಾನಿಯನ್ನುಂಟು ಮಾಡುವ ಪ್ರಯತ್ನ ಮಾಡಿದ್ದಾರೆ ಎಂದು ತಿಳಿಸಿದರು.

ದಾಳಿಕೋರರು ಹೆಚ್ಚಿನ ಸಂಖ್ಯೆಯಲ್ಲಿ ಆಗಮಿಸುತ್ತಿದ್ದಂತೆ ಹಿಂದೂ ವಿರೋಧಿ ಮತ್ತು ಇಸ್ಕಾನ್ ವಿರೋಧಿ ಘೋಷಣೆಗಳನ್ನು ಕೂಗಲು ಪ್ರಾರಂಭಿಸಿದರು ಎಂದು ಸಂತಾನೇಶ್ವರ ಮಾತ್ರಿ ದೇವಸ್ಥಾನದ ಆಡಳಿತ ಸಮಿತಿ ಖಾಯಂ ಸದಸ್ಯ ತಪನ್ ದಾಸ್, ಘೋರ ಘಟನೆಗಳನ್ನು ವಿವರಿಸಿದರು.

ಬಾಂಗ್ಲಾದೇಶದ ರಾಷ್ಟ್ರಧ್ವಜಕ್ಕೆ ಅಗೌರವ ತೋರಿದ ಆರೋಪದ ಮೇಲೆ ಇಸ್ಕಾನ್ ನಮಾಜಿ ಸದಸ್ಯ ಚಿನ್ಮೋಯ್ ಕೃಷ್ಣ ದಾಸ್ ಬಂಧನದ ನಂತರ ಚಟ್ಟೋಗ್ರಾಮ್ನಲ್ಲಿ ಹಿಂಸಾಚಾರ ನಡೆಯುತ್ತಿದೆ. ಈ ಘಟನೆಯು ಬಾಂಗ್ಲಾದೇಶದ ಹಿಂದೂಗಳು, ಕ್ರಿಶ್ಚಿಯನ್ನರು ಮತ್ತು ಬೌದ್ಧರು ಸೇರಿದಂತೆ ಧಾರ್ಮಿಕ ಅಲ್ಪಸಂಖ್ಯಾತರ ಸುರಕ್ಷತೆಯ ಬಗ್ಗೆ ಗಂಭೀರ ಕಳವಳವನ್ನುಂಟು ಮಾಡಿದೆ.

ಸಂಜೆ ಮುಗಿಲು

Postal Registration No.KA/BGW-1823/2019-2021, Posted at Patrika Channel, RMS Bhavan, Bengaluru PSO, Mysore Road, Bengaluru- 560020, RNI No.KARKAN/2002/08054

ಸಚಿವ ಜಮೀರ್ ಪುತ್ರ, ಜೈದ್ ಖಾನ್ ವಿರುದ್ಧ ದೂರು

ಕಲ್ಟ್ ಚಿತ್ರತಂಡದ ಯಡವಟ್ಟು

ಕಲ್ಟ್ ಚಿತ್ರತಂಡದ ಯಡವಟ್ಟಿನಿಂದಾಗಿ ಸಚಿವ ಜಮೀರ್ ಅಹ್ಮದ್ ಪುತ್ರ ಹಾಗೂ ಚಿತ್ರನಟ ಜೈದ್ ಖಾನ್ ವಿರುದ್ಧ ಮಾಗಡಿ ಪೊಲೀಸ್ ಠಾಣೆಯಲ್ಲಿ ದೂರು ದಾಖಲಾಗಿದೆ. ಚಿತ್ರತಂಡದ ಯಡವಟ್ಟಿನಿಂದಾಗಿ ಬೆಂಗಳೂರಿನಲ್ಲಿ ಡ್ರೋನ್ ಟೆಕ್ನಿಷಿಯನ್ ಸಂತೋಷ್ ಆತ್ಮಹತ್ಯೆಗೆ ಯತ್ನಿಸಿದ್ದಾರೆ. ಇದಕ್ಕೆ ಕಾರಣವಾದ ಕಲ್ಟ್ ಚಿತ್ರದ ನಾಯಕ ಜೈದ್ ಖಾನ್ ಹಾಗೂ ನಿರ್ದೇಶಕ ಅನಿಲ್ ಮೇಲೆ ಗಂಭೀರ ಆರೋಪ ಕೇಳಿಬಂದಿದ್ದು, ದೂರು ದಾಖಲಾಗಿದೆ.

ಏನಿದು ಪ್ರಕರಣ?: ಇದೇ ತಿಂಗಳ ನ.25ರಂದು ಚಿತ್ರದುರ್ಗದಲ್ಲಿ ಕಲ್ಟ್ ಚಿತ್ರತಂಡ ಶೂಟಿಂಗ್ ನಡೆಸುತ್ತಿತ್ತು. ಕಲ್ಟ್ ಚಿತ್ರಕ್ಕೆ ಸಂತೋಷ್ ಡ್ರೋನ್ ಟೆಕ್ನಿಷಿಯನ್ ಆಗಿ ಕೆಲಸ ಮಾಡುತ್ತಿದ್ದರು. ಹಲವು ಸಿನಿಮಾಗಳಿಗೆ ಡ್ರೋನ್ ಟೆಕ್ನಿಷಿಯನ್ ಆಗಿ ಕೆಲಸ ಮಾಡಿರುವ ಸಂತೋಷ್ ಸ್ವಂತವಾಗಿ ಡ್ರೋನ್ ಹೊಂದಿದ್ದರು. 25 ಲಕ್ಷ ರೂ. ಸಾಲಸೋಲ ಮಾಡಿ ಡ್ರೋನ್ ಖರೀದಿಸಿದ್ದ ಸಂತೋಷ್ ಸಿನಿಮಾ ಶೂಟಿಂಗ್‌ಗಾಗಿ ದಿನಕ್ಕೆ 25,000 ರೂ. ಚಾರ್ಜ್ ಮಾಡುತ್ತಿದ್ದರು. ಮಾರ್ಟಿನ್, ಯುವ ಸೇರಿದಂತೆ ಹಲವು ಚಿತ್ರಗಳಿಗೆ ಕೆಲಸ ಮಾಡಿರುವ ಸಂತೋಷ್, ಕಲ್ಟ್ ಚಿತ್ರಕ್ಕೂ ಶೂಟಿಂಗ್ ಮಾಡುವ ಕೆಲಸಕ್ಕೆ ಒಪ್ಪಿಕೊಂಡಿದ್ದರು. ಡ್ರೋನ್‌ನಲ್ಲಿ ಚಿತ್ರೀಕರಣ ಮಾಡುವುದು ರಿಸ್ಕ್ ಇದೆ ಅಂತ ಎಚ್ಚರಿಕೆ ಕೊಟ್ಟಿದ್ದರೂ ನಿರ್ದೇಶಕ ಮಾಡಲೇಬೇಕು ಎಂದು ಒತ್ತಾಯ ಮಾಡಿದ್ರು ಎನ್ನಲಾಗಿದೆ. ಶೂಟಿಂಗ್ ವೇಳೆ ಡ್ರೋನ್ ವಿಂಡ್ ಫ್ಯಾನ್‌ಗೆ ಟಚ್ ಆಗಿ ಪೀಸ್ ಪೀಸ್ ಆಗಿತ್ತು. ಇದಾದ ಬಳಿಕ ಸಂತೋಷ್‌ಗೆ ಕೊಂಚವೂ ನಷ್ಟ ಕಟ್ಟಿಕೊಡದ ಚಿತ್ರತಂಡ ಕಲ್ಟ್ ಚಿತ್ರವನ್ನ ಸಚಿವ ಜಮೀರ್ ಪುತ್ರ ಜೈದ್ ನಿರ್ಮಾಣ ಮಾಡುತ್ತಿದ್ರು. ಹೀಗಾಗಿ ಸಂತೋಷ್ ಜೈದ್ ಬಳಿಯೇ ಪರಿಹಾರ ನೀಡುವಂತೆ ಕೇಳಿಕೊಂಡಿದ್ದ. ಆದ್ರೆ ಸಂತೋಷ್ ಬಳಿ ವೈಟ್ ಪೇಪರ್ ಮೇಲೆ ಜಮೀರ್ ಪುತ್ರ ಜೈದ್ ಸಹಿ ಮಾಡಿಸಿಕೊಂಡಿದ್ದಾರೆ. ಅಷ್ಟೇ ಅಲ್ಲದೇ ಒಂದೂವರೆ ಲಕ್ಷ ರೂ. ಮೌಲ್ಯದ ಫುಟೇಜ್ ರೆಕಾರ್ಡಿಂಗ್ ಆಗಿದ್ದ ಮೆಮೊರಿ ಕಾರ್ಡ್ ಕಿತ್ತುಕೊಂಡಿದ್ದಾರೆ, ಆಧಾರ್ ಕಾರ್ಡ್ ನಂಬರ್ ಸಹ ಬರೆಸಿಕೊಂಡು ಅವಮಾನ ಮಾಡಿದ್ದಾರೆ. ಇದರಿಂದ ಮನನೊಂದು ಮನೆಯಲ್ಲಿ ಫ್ಯಾನ್‌ಗೆ ನೇಣು ಬಿಗಿದುಕೊಂಡು ಸಂತೋಷ್ ಆತ್ಮಹತ್ಯೆಗೆ ಯತ್ನಿಸಿದ್ದಾರೆ ಎಂದು ದೂರಿನಲ್ಲಿ ಉಲ್ಲೇಖವಾಗಿದೆ. ಘಟನೆ ಬಳಿಕ ಸಂತೋಷ್ ಸಹೋದರಿ ಮಾಗಡಿ ರಸ್ತೆ ಪೊಲೀಸ್ ಠಾಣೆಗೆ ದೂರು ಸಲ್ಲಿಸಲು ಮುಂದಾದರು. ಆದ್ರೆ ಪೊಲೀಸರು ದೂರು ಸ್ವೀಕರಿಸದೇ ವಾಪಸ್ ಕಳುಹಿಸಿದ್ದರು ಅನ್ನೋ ಆರೋಪವೂ ಇದೆ. ನಂತರ ಆಸ್ಪತ್ರೆಯ ಮೇಮೊ ಮೇಲೆ ಎನ್‌ಸಿಆರ್ ದಾಖಲಾಗಿದೆ. ಕೂಡಲೇ ಎಚ್ಚೆತ್ತ ಪೊಲೀಸರು 'ಕಲ್ಟ್' ಚಿತ್ರತಂಡವನ್ನ ಸಂಪರ್ಕಿಸಿದ್ದಾರೆ. ಘಟನೆ ಸಂಬಂಧ ಸಿನಿಮಾ ನಿರ್ದೇಶಕನಿಗೆ ನೋಟಿಸ್ ಜಾರಿಗೊಳಿಸಲಾಗಿದೆ.

ಜ್ಯೋತಿ ರೈ ಫೋಟೋ ನೋಡಿ ಪತಿ ಕ್ಲೀನ್ ಬೋಲ್ಡ್!

ಕನ್ನಡ ಕಿರುತೆರೆಯ ಮೂಲಕ ಮೋಡಿ ಮಾಡಿದ ನಟಿ ಜ್ಯೋತಿ ರೈ. ತಮ್ಮ ಮುಗ್ಧ ಪಾತ್ರಗಳ ಮೂಲಕ ಜನಮನ ಗೆದ್ದಿದ್ದರು. ಈ ನಟಿ ಈವಾಗ ಎಷ್ಟು ಬದಲಾಗಿದ್ದಾರೆ. ಯಾವ ರೀತಿಯಲ್ಲಿ ಅವರು ಬದಲಾಗಿದ್ದಾರೆ ಅನ್ನೋದನ್ನ ನೀವೂ ನೋಡಿರಬಹುದು. ಕನ್ನಡ ಕಿರುತೆರೆ ಬಳಿ, ತೆಲುಗು ಕಿರುತೆರೆಯಲ್ಲಿ ಬ್ಯುಸಿಯಾಗಿದ್ದ ನಟಿ, ನಂತರ ಕನ್ನಡ ಸಿನಿಮಾ, ತೆಲುಗು ವೆಬ್ ಸೀರೀಸ್ ಎಂದು ಸಿಕ್ಕಾಪಟ್ಟೆ ಬ್ಯುಸಿಯಾಗಿದ್ದರು. ಅದರ ಜೊತೆಗೆ ತೆಲುಗು ನಿರ್ದೇಶಕ ಪೂರ್ವಜ್ ಜೊತೆ ಎರಡನೇ ಬಾರಿ ಮದುವೆಯಾಗುವ ಮೂಲಕ ಭಾರಿ ಸುದ್ದಿಯಾಗಿದ್ದರು. ನಟಿ ವೆಬ್ ಸೀರೀಜ್ ಪಾತ್ರಗಳು ಹಾಗೂ ಸೋಶಿಯಲ್ ಮೀಡೀಯಾದಲ್ಲಿ ಸಖತ್ ಬೋಲ್ಡ್ ಎನಿಸುವಂತಹ ಫೋಟೊಗಳನ್ನು ಶೇರ್ ಮಾಡುತ್ತಿರುವ ನಟಿಯದ್ದು ಎನ್ನಲಾದ ವಿಡಿಯೋ ಒಂದು ಸಹ ವೈರಲ್ ಆಗಿ ಸದ್ದು ಮಾಡಿತ್ತು, ಬಳಿಕ ನಟಿ ದೂರು ಕೂಡ ದಾಖಲಿಸಿದ್ದರು. ಸೋಶಿಯಲ್ ಮೀಡಿಯಾದಲ್ಲಿ ಆಕ್ಟೀವ್ ಆಗಿರುವ ನಟಿ ಇದೀಗ ತಮ್ಮ ಒಂದು ಫೋಟೊ ಹಾಗೂ ಕೆಲವೊಂದು ಕೋಟ್ಸ್ ಗಳನ್ನು ಸೋಶಿಯಲ್ ಮೀಡಿಯಾದಲ್ಲಿ ಶೇರ್ ಮಾಡುವ ಮೂಲಕ ಟ್ರೋಲ್ ಮಾಡೋರಿಗೆ ಬಿಸಿ ಮುಟ್ಟಿಸಿದ್ದಾರೆ ಜ್ಯೋತಿ ರೈ. ಜ್ಯೋತಿ ರೈ ಗ್ಲಾಮರಸ್ ಆಗಿರುವ ಫೋಟೊ ಶೇರ್ ಮಾಡಿದ್ದು, ಇದನ್ನ ನೋಡಿ ಅವರ ಪತಿ ಪೂರ್ವಜ್ ಕಾಮೆಂಟ್ ಮಾಡಿದ್ದು, ಎಲ್ಲಾ ದೇವಕನ್ಯೆಯರು ಸ್ವರ್ಗದಲ್ಲಿ ಇರೋದಿಲ್ಲ, ಈ ದೇವತೆ ನನ್ನ ಮನೆಯಲ್ಲಿಯೇ ಇದ್ದಾಳೆ ಎಂದು ಕಾಮೆಂಟ್ ಮಾಡಿದ್ದಾರೆ. ಇನ್ನೊಂದಿಷ್ಟು ಕೋಟ್ಸ್ ಶೇರ್ ಮಾಡಿರುವ ಜ್ಯೋತಿ ರೈ ಕೆಲವೊಮ್ಮೆ ಜೀವನವನ್ನು ಬದಲಾಯಿಸುವ ಆ ಒಂದು ವರ್ಷವನ್ನು ಪಡೆಯೋದಕ್ಕೆ 10 ವರ್ಷಗಳೇ ಬೇಕಾಗುತ್ತೆ ಎಂದು ಬರೆದುಕೊಂಡಿದ್ದಾರೆ. ಅಷ್ಟೇ ಅಲ್ಲ ಇಂಟರ್ನೆಟ್ ನೋಡಿ ಮೋಸ ಹೋಗಬೇಡಿ, ಯಾರೂ ಕೂಡ ಅವರ ಸೋಲನ್ನು ಪೋಸ್ಟ್ ಮಾಡೋದಕ್ಕೆ ಇಷ್ಟ ಪಡೋದಿಲ್ಲ ಎಂದಿದ್ದಾರೆ. ಮತ್ತೊಂದು ಪೋಸ್ಟ್ ಮಾಡಿ ನೀವು ಯಾವಾಗಲೂ ತಮ್ಮ ಗುರಿಗಳ ಬಗ್ಗೆ, ವಿಶನ್, ಐಡಿಯಾಗಳ ಬಗ್ಗೆ ಮಾತನಾಡುವವರ ಜೊತೆಗೆ ಇರಿ, ಬೇರೆ ಜನ ಬೇಕಾಗಿಲ್ಲ ಎಂದಿದ್ದಾರೆ. ಅಷ್ಟೇ ಅಲ್ಲ ನೆಕ್ಸ್ಟ್ ಟೈಮ್ ಯಾರಾದರು ನಿಮ್ಮನ್ನ ಕೆಳಗೆ ಇಳಿಸೋಕೆ ಟ್ರೈ ಮಾಡಿದ್ರೆ, ಆತ್ಮವಿಶ್ವಾಸ ಮೌನವಾಗಿರುತ್ತೆ, ಅಭದ್ರತೆ ಜೋರಾಗಿ ಸೌಂಡ್ ಮಾಡುತ್ತೆ ಅನ್ನೋದನ್ನ ನೆನಪಿನಲ್ಲಿಟ್ಟುಕೊಳ್ಳಬೇಕು ಎಂದಿದ್ದಾರೆ.

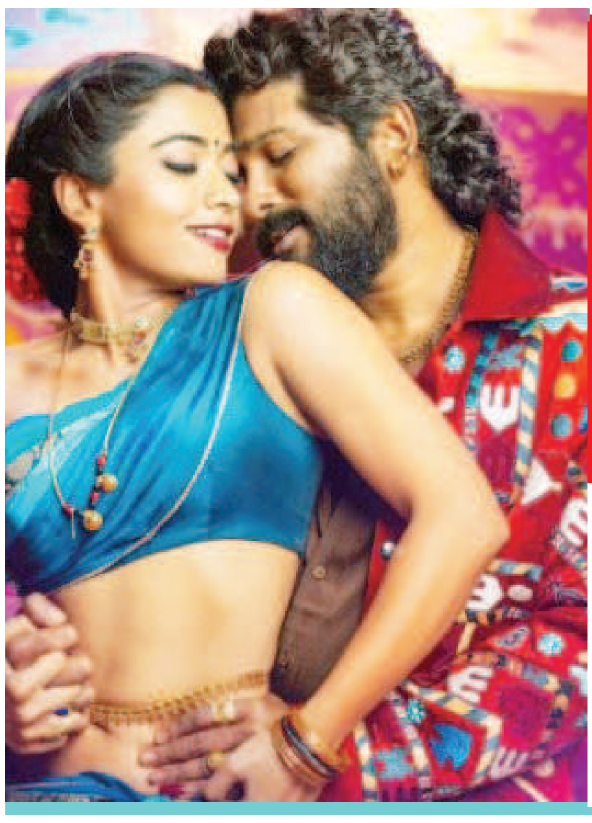

ಅಲ್ಲು ಅರ್ಜುನ್, ರಶ್ಮಿಕಾ ಮಂದಣ್ಣ ಡ್ಯಾನ್ಸ್ 'ಪುಷ್ಪ 2' ಪ್ರೋಮೋ ಔಟ್

ಕನ್ನಡದ ನಟಿ ರಶ್ಮಿಕಾ ಮಂದಣ್ಣ ಮತ್ತು ಅಲ್ಲು ಅರ್ಜುನ್ ನಟಿಸಿರುವ 'ಪುಷ್ಪ 2' ಸಿನಿಮಾ ಡಿ.5ರಂದು ಬಹುಭಾಷೆಯಲ್ಲಿ ರಿಲೀಸ್‌ಗೆ ಸಜ್ಜಾಗಿದೆ. ಇದೀಗ ಅಲ್ಲು ಅರ್ಜುನ್ ಮತ್ತು ರಶ್ಮಿಕಾ ಹೆಜ್ಜೆ ಹಾಕಿರುವ ರೊಮ್ಯಾಂಟಿಕ್ ಹಾಡಿನ ಪ್ರೋಮೋ ರಿಲೀಸ್ ಆಗಿದೆ. 'ಪುಷ್ಪ 2'ನಲ್ಲಿ ಪುಷ್ಪರಾಜ್ ಮತ್ತು ಶ್ರೀವಲ್ಲಿ ಕಲರ್‌ಫುಲ್ ಲೋಕೇಷನ್‌ನಲ್ಲಿ ಹೆಜ್ಜೆ ಹಾಕಿದ್ದಾರೆ. ಸದ್ಯ ಹಾಡಿನ ಪ್ರೋಮೋವನ್ನು ಚಿತ್ರತಂಡ ರಿವೀಲ್ ಮಾಡಿದೆ. ಡಿ.1ರಂದು ಚಿತ್ರದ ಫುಲ್ ಸಾಂಗ್ ರಿಲೀಸ್ ಮಾಡೋದಾಗಿ ತಿಳಿಸಿದೆ. ಸದ್ಯ ಚಿತ್ರದ ಹಾಡಿನ ಪ್ರೋಮೋ ನೋಡಿಯೇ ಅಭಿಮಾನಿಗಳು ಥ್ರಿಲ್ ಆಗಿದ್ದಾರೆ. ಅಂದಹಾಗೆ, ಡಿ.5ರಂದು ರಿಲೀಸ್ ಆಗಲಿರುವ 'ಪುಷ್ಪ 2' ಚಿತ್ರದಲ್ಲಿ ಅಲ್ಲು ಅರ್ಜುನ್, ರಶ್ಮಿಕಾ, ಶ್ರೀಲೀಲಾ, ಡಾಲಿ ಧನಂಜಯ, ಅನಸೂಯ, ಫಹಾದ್ ಫಾಸಿಲ್ ಸೇರಿದಂತೆ ಅನೇಕರು ನಟಿಸಿದ್ದಾರೆ.

ಬಿಸಿಸಿಐ ವಿರುದ್ಧ ಕಿಡಿಕಾರಿದ ಶಾಹಿದ್ ಅಫ್ರಿದಿ

ಭಾರತ ಮತ್ತು ಪಾಕಿಸ್ತಾನ್ ನಡುವಣ ಚಾಂಪಿಯನ್ಸ್ ಟ್ರೋಫಿ ರಂಪ ಮುಂದುವರೆದಿದೆ. ಪಾಕ್‌ನಲ್ಲಿ ನಡೆಯಲಿರುವ ಚಾಂಪಿಯನ್ಸ್ ಟ್ರೋಫಿ ಟೂರ್ನಿಯಲ್ಲಿ ಭಾರತ ಭಾಗವಹಿಸಲ್ಲ ಎಂಬ ಹೇಳಿಕೆಯೊಂದಿಗೆ ಶುರುವಾಗಿರುವ ಈ ಚರ್ಚೆ ಇದೀಗ ಅಂತಿಮ ಘಟ್ಟದತ್ತ ತಲುಪಿದೆ. ಏಕೆಂದರೆ ಐಸಿಸಿ ನಡೆಸಿದ ವರ್ಚುವಲ್ ಸಭೆಯಲ್ಲಿ ಹೈಬ್ರಿಡ್ ಮಾದರಿಯಲ್ಲಿ ಟೂರ್ನಿ ಆಯೋಜಿಸಬೇಕೆಂಬ ಭಾರತದ ಬೇಡಿಕೆಗೆ ಎಲ್ಲಾ ಕ್ರಿಕೆಟ್ ಮಂಡಳಿಗಳು ಬೆಂಬಲ ವ್ಯಕ್ತಪಡಿಸಿದೆ.

ಇದಾಗ್ಯೂ ಪಾಕಿಸ್ತಾನ್ ಕ್ರಿಕೆಟ್ ಬೋರ್ಡ್ ತನ್ನ ನಿಲುವು ಬದಲಿಸಿಲ್ಲ. ಇದೀಗ ಪಿಸಿಬಿಯ ಈ ನಿರ್ಧಾರಕ್ಕೆ ಪಾಕಿಸ್ತಾನ್ ತಂಡದ ಮಾಜಿ ನಾಯಕ ಶಾಹಿದ್ ಅಫ್ರಿದಿ ಕೂಡ ಬೆಂಬಲ ವ್ಯಕ್ತಪಡಿಸಿದ್ದಾರೆ. ಈ ಬೆಂಬಲದೊಂದಿಗೆ ಭಾರತೀಯ ಕ್ರಿಕೆಟ್ ಮಂಡಳಿಯ ನಡೆಯ ಬಗ್ಗೆ ಅಫ್ರಿದಿ ಕಿಡಿಕಾರಿದ್ದಾರೆ.

ಕ್ರೀಡೆಯೊಂದಿಗೆ ರಾಜಕೀಯವನ್ನು ಹೆಣೆದುಕೊಂಡಿರುವ ಬಿಸಿಸಿಐ ಅಂತರಾಷ್ಟ್ರೀಯ ಕ್ರಿಕೆಟ್ ಅನ್ನು ಅತಂತ್ರ ಸ್ಥಿತಿಯಲ್ಲಿರಿಸಿದೆ ಎಂದು ಪಾಕ್ ಆಟಗಾರ ಆಕ್ರೋಶ ವ್ಯಕ್ತಪಡಿಸಿದ್ದಾರೆ.

ಹೈಬ್ರಿಡ್ ಮಾದರಿಯ ವಿರುದ್ಧ ಪಾಕಿಸ್ತಾನ್ ಕ್ರಿಕೆಟ್ ಮಂಡಳಿಯ ನಿಲುವನ್ನು ನಾನು ಸಂಪೂರ್ಣವಾಗಿ ಬೆಂಬಲಿಸತ್ತೇನೆ. ಏಕೆದರೆ 26/11ರ ಘಟನೆಯ ನಂತರ ಭದ್ರತಾ ಕಾಳಜಿಗಳ ಹೊರತಾಗಿಯೂ ಪಾಕಿಸ್ತಾನ್ ತಂಡವು ದ್ವಿಪಕ್ಷೀಯ ವೈಟ್-ಬಾಲ್ ಸರಣಿ ಸೇರಿದಂತೆ ಐದು ಬಾರಿ ಭಾರತ ಪ್ರವಾಸ ಮಾಡಿದೆ. ಹೀಗಾಗಿ ಈ ಬಾರಿ ಭಾರತ ಪಾಕಿಸ್ತಾನದಲ್ಲಿ ಬಂದು ಆಡಬೇಕೆಂದು ಶಾಹಿದ್ ಅಫ್ರಿದಿ ಆಗ್ರಹಿಸಿದ್ದಾರೆ.

ಅಷ್ಟೇ ಅಲ್ಲದೆ ಚಾಂಪಿಯನ್ಸ್ ಟ್ರೋಫಿ ವಿಷಯದಲ್ಲಿ ಐಸಿಸಿ ಮತ್ತು ಅದರ ನಿರ್ದೇಶಕರ ಮಂಡಳಿಯು ನ್ಯಾಯಸಮ್ಮತತೆಯನ್ನು ಎತ್ತಿಹಿಡಿಯಲು ಇದು ಸಕಾಲ. ಈ ಮೂಲಕ ತಮ್ಮ ಅಧಿಕಾರವನ್ನು ಚಲಾಯಿಸಬೇಕೆಂದು ಅಫ್ರಿದಿ ಸೋಷಿಯಲ್ ಮೀಡಿಯಾದಲ್ಲಿ ಹೇಳಿದ್ದಾರೆ.

ಭಾರತ ತಂಡ ಪಾಕಿಸ್ತಾನದಲ್ಲಿ ಚಾಂಪಿಯನ್ಸ್ ಟ್ರೋಫಿ ಆಡಲು ಐಸಿಸಿ ಒತ್ತಾಯಿಸಬೇಕು. ಈ ಮೂಲಕ ಎಲ್ಲರಿಗೂ ಒಂದೇ ನ್ಯಾಯ ಒದಗಿಸುವ ನಿಟ್ಟಿನಲ್ಲಿ ಕಾರ್ಯ ನಿರ್ವಹಿಸಬೇಕೆಂದು ಶಾಹಿದ್ ಅಫ್ರಿದಿ ಆಗ್ರಹಿಸಿದ್ದಾರೆ.

ಆದರೆ ಭಾರತೀಯ ಕ್ರಿಕೆಟ್ ಮಂಡಳಿ ತನ್ನ ಆಟಗಾರರ ಸುರಕ್ಷತೆಯ ದೃಷ್ಟಿಯಿಂದ ಪಾಕ್‌ನಲ್ಲಿ ಚಾಂಪಿಯನ್ಸ್ ಟ್ರೋಫಿ ಆಡಲು ನಿರಾಕರಿಸಿದೆ. ಅಷ್ಟೇ ಅಲ್ಲದೆ ಹೈಬ್ರಿಡ್ ಮಾದರಿಯಲ್ಲಿ ಟೂರ್ನಿ ಆಯೋಜಿಸಿದರೆ ಮಾತ್ರ ಪಂದ್ಯಾವಳಿಯಲ್ಲಿ ಪಾಲ್ಗೊಳ್ಳುವುದಾಗಿ ತಿಳಿಸಿದೆ.

ಬಿಸಿಸಿಐನ ಈ ಬೇಡಿಕೆಗೆ ಐಸಿಸಿ ಅಸ್ತು ಎನ್ನುವುದು ಬಹುತೇಕ ಖಚಿತವಾಗಿದೆ. ಅಲ್ಲದೆ ಹೈಬ್ರಿಡ್ ಮಾದರಿಯಲ್ಲಿ ಟೂರ್ನಿ ಆಯೋಜಿಸಲು ಪಾಕಿಸ್ತಾನ್ ಕ್ರಿಕೆಟ್ ಮಂಡಳಿ ಮುಂದಾಗದಿದ್ದರೆ, ಚಾಂಪಿಯನ್ಸ್ ಟ್ರೋಫಿ ಆತಿಥ್ಯವು ಬೇರೊಂದು ದೇಶದ ಪಾಲಾಗಲಿದೆ. ಹೀಗಾಗಿಯೇ ಪಾಕ್ ಕ್ರಿಕೆಟ್ ಬೋರ್ಡ್‌ಗೆ ಹೈಬ್ರಿಡ್ ಮಾದರಿಯಲ್ಲಿ ಟೂರ್ನಿ ಆಯೋಜಿಸಬೇಕಾದ ಅನಿವಾರ್ಯತೆ ಎದುರಾಗಿದೆ. ಈ ಬಗ್ಗೆ ಅಂತಿಮ ಸುತ್ತಿನ ಮಾತುಕತೆಗಳು ನಡೆಯುತ್ತಿದ್ದು, ಇನ್ನು ಕೆಲವೇ ದಿನಗಳಲ್ಲಿ ಚಾಂಪಿಯನ್ಸ್ ಟ್ರೋಫಿ ಆಯೋಜನೆಯ ಬಗ್ಗೆ ಸ್ಪಷ್ಟ ಚಿತ್ರಣ ದೊರೆಯಲಿದೆ.

ಟಿ20 ಟೂರ್ನಿಯಲ್ಲಿ ಅತ್ಯಂತ ಕೆಟ್ಟ ದಾಖಲೆ ಬರೆದ ಶಾರ್ದೂಲ್ ಠಾಕೂರ್

ಸೈಯ್ಯದ್ ಮುಷ್ತಾಕ್ ಅಲಿ ಟಿ20 ಟೂರ್ನಿಯಲ್ಲಿ ಅತ್ಯಂತ ಕಳಪೆ ಪ್ರದರ್ಶನ ನೀಡಿದ ಬೌಲರ್ ಎಂಬ ಕೆಟ್ಟ ದಾಖಲೆಯೊಂದು ಶಾರ್ದೂಲ್ ಠಾಕೂರ್ ಪಾಲಾಗಿದೆ. ಅದು ಕೂಡ ಬರೋಬ್ಬರಿ 69 ರನ್ ನೀಡುವ ಮೂಲಕ ಶಾರ್ದೂಲ್ ಈ ಹೀನಾಯ ದಾಖಲೆಯನ್ನು ಮೈ ಮೇಲೆ ಎಳೆದುಕೊಂಡಿದ್ದಾರೆ. ಹೈದರಾಬಾದ್‌ನ ರಾಜೀವ್ ಗಾಂಧಿ ಅಂತಾರಾಷ್ಟ್ರೀಯ ಸ್ಟೇಡಿಯಂನಲ್ಲಿ ನಡೆದ ಈ ಪಂದ್ಯದಲ್ಲಿ ಕೇರಳ ಮತ್ತು ಮುಂಬೈ ತಂಡಗಳು ಮುಖಾಮುಖಿಯಾಗಿದ್ದವು.

ಟಾಸ್ ಗೆದ್ದ ಮುಂಬೈ ತಂಡದ ನಾಯಕ ಶ್ರೇಯಸ್ ಅಯ್ಯರ್ ಕೇರಳ ತಂಡವನ್ನು ಬ್ಯಾಟಿಂಗ್‌ಗೆ ಆಹ್ವಾನಿಸಿದರು. ಅದರಂತೆ ಇನಿಂಗ್ಸ್ ಶುರು ಮಾಡಿದ ಕೇರಳ ರೋಹನ್ ಕುನ್ನುಮ್ಮಲ್ (87) ಸ್ಫೋಟಕ ಆರಂಭ ಒದಗಿಸಿದ್ದರು.

ಇನ್ನು ಮಧ್ಯಮ ಕ್ರಮಾಂಕದಲ್ಲಿ ಸಲ್ಮಾನ್ ನಿಝಾರ್ 49 ಎಸೆತಗಳಲ್ಲಿ 8 ಸಿಕ್ಸ್ ಹಾಗೂ 5 ಫೋರ್‌ಗಳೊಂದಿಗೆ ಅಜೇಯ 99 ರನ್ ಚಚ್ಚಿದ್ದರು. ರೋಹನ್ ಹಾಗೂ ಸಲ್ಮಾನ್‌ರ ಸಿಡಿಲಬ್ಬರದಿಂದ ನಲುಗಿದ್ದು ಅನುಭವಿ ವೇಗಿ ಶಾರ್ದೂಲ್ ಠಾಕೂರ್.

ಏಕೆಂದರೆ ಈ ಪಂದ್ಯದಲ್ಲಿ 4 ಓವರ್‌ಗಳನ್ನು ಎಸೆದಿದ್ದ ಶಾರ್ದೂಲ್ ಠಾಕೂರ್ ಬರೋಬ್ಬರಿ 69 ರನ್ ನೀಡಿದರು. ಈ ಮೂಲಕ ಸೈಯ್ಯದ್ ಮುಷ್ತಾಕ್ ಅಲಿ ಟೂರ್ನಿಯಲ್ಲಿ ಅತ್ಯಂತ ದುಬಾರಿ ಸ್ಪೆಲ್ ಎಸೆದ ಬೌಲರ್ ಎನಿಸಿಕೊಂಡರು. ಅಲ್ಲದೆ ರಮೇಶ್ ರಾಹುಲ್ ಹೆಸರಿನಲ್ಲಿದ್ದ ಕಳಪೆ ದಾಖಲೆಯನ್ನು ಸರಿಗಟ್ಟಿದರು.

ನವೆಂಬರ್ 25, 2024 ರಂದು ನಡೆದ ಹರ್ಯಾಣ ವಿರುದ್ಧದ ಪಂದ್ಯದಲ್ಲಿ ರಮೇಶ್ ರಾಹುಲ್ 4 ಓವರ್‌ಗಳಲ್ಲಿ 69 ರನ್ ಬಿಟ್ಟುಕೊಟ್ಟಿದ್ದರು. ಇದೀಗ ಶಾರ್ದೂಲ್ ಠಾಕೂರ್ ಕೂಡ ಪ್ರತಿ ಓವರ್‌ಗೆ 17.20 ಸರಾಸರಿಯಲ್ಲಿ ರನ್ ನೀಡುವ ಮೂಲಕ ಈ ಕೆಟ್ಟ ದಾಖಲೆಯನ್ನು ಸರಿಗಟ್ಟಿದ್ದಾರೆ.

ಕೇರಳ ತಂಡಕ್ಕೆ ಜಯ

ಈ ಪಂದ್ಯದಲ್ಲಿ ಮೊದಲು ಬ್ಯಾಟ್ ಮಾಡಿದ ಕೇರಳ ತಂಡವು 20 ಓವರ್‌ಗಳಲ್ಲಿ 5 ವಿಕೆಟ್ ಕಳೆದುಕೊಂಡು 234 ರನ್ ಕಲೆಹಾಕಿತು. ಈ ಗುರಿಯನ್ನು ಬೆನ್ನತ್ತಿದ ಮುಂಬೈ ಪರ ಅಜಿಂಕ್ಯ ರಹಾನೆ 35 ಎಸೆತಗಳಲ್ಲಿ 68 ರನ್ ಬಾರಿಸಿದರು. ಆದರೆ ಉಳಿದ ಬ್ಯಾಟರ್‌ಗಳಿಂದ ನಿರೀಕ್ಷಿತ ಪ್ರದರ್ಶನ ಮೂಡಿಬಂದಿರಲಿಲ್ಲ. ಪರಿಣಾಮ 20 ಓವರ್‌ಗಳಲ್ಲಿ 9 ವಿಕೆಟ್ ಕಳೆದುಕೊಂಡು 191 ರನ್ ಕಲೆಹಾಕಿ 43 ರನ್‌ಗಳಿಂದ ಸೋಲೊಪ್ಪಿಕೊಂಡಿತು. ಕೇರಳ ಪ್ಲೇಯಿಂಗ್ 11: ಸಂಜು ಸ್ಯಾಮ್ಸನ್ (ನಾಯಕ), ರೋಹನ್ ಕುನ್ನುಮ್ಮಲ್, ಮೊಹಮ್ಮದ್ ಅಝರುದ್ದೀನ್, ಸಚಿನ್ ಬೇಬಿ, ವಿಷ್ಣು ವಿನೋದ್, ಸಲ್ಮಾನ್ ನಿಝಾರ್, ಅಬ್ದುಲ್ ಬಾಸಿತ್, ಎಂಡಿ ನಿಧೀಶ್, ವಿನೋದ್ ಕುಮಾರ್, ಸುಧೇಶನ್ ಮಿಧುನ್, ನೆಡುಮಂಕುಝಿ ಬಾಸಿಲ್. ಮುಂಬೈ ಪ್ಲೇಯಿಂಗ್ 11: ಪೃಥ್ವಿ ಶಾ, ಆಂಗ್‌ಕ್ರಿಶ್ ರಘುವಂಶಿ, ಶ್ರೇಯಸ್ ಅಯ್ಯರ್ (ನಾಯಕ), ಅಜಿಂಕ್ಯ ರಹಾನೆ, ಸೂರ್ಯಾಂಶ್ ಶೆಡ್‌ಗೆ ಶಮ್ಸ್ ಮುಲಾನಿ, ಹಾರ್ದಿಕ್ ತಮೋರೆ (ವಿಕೆಟ್ ಕೀಪರ್), ತನುಷ್ ಕೋಟ್ಯಾನ್, ಶಾರ್ದೂಲ್ ಠಾಕೂರ್, ಮೋಹಿತ್ ಅವಸ್ತಿ, ರಾಯ್‌ಸ್ಟನ್ ಡಯಾಸ್.

ನಾನು ಸಂಸದನಾಗಲು, ಶಾಸಕನಾಗಲು ಎಂದೂ ಹಪಹಪಿಸಿಲ್ಲ: ನಿಖಿಲ್

ಹಾಸನ: ನಾನು ಸಂಸದನಾಗಲು, ಶಾಸಕನಾಗಲು ಎಂದು ಕೂಡ ಹಪಹಪಿಸಿಲ್ಲ. ಹಾಗಿದ್ದರೆ ನಾನು ಚಿತ್ರರಂಗಕ್ಕೆ ಹೋಗುತ್ತಿರಲಿಲ್ಲ. ರಾಜಕಾರಣಕ್ಕೆ ಬರುತ್ತಿದ್ದೆ ಎಂದು ಜೆಡಿಎಸ್ ಯುವಘಟಕದ ರಾಜ್ಯಾಧ್ಯಕ್ಷ ನಿಖಿಲ್ ಕುಮಾರಸ್ವಾಮಿ ಹೇಳಿದ್ದಾರೆ.

ಹಾಸನ ಜಿಲ್ಲೆ, ಅರಕಲಗೂಡಿನಲ್ಲಿ ಮಾಜಿಸಚಿವ ಎ.ಮಂಜು ಅವರ ಹುಟ್ಟುಹಬ್ಬ ಹಾಗೂ ಕನ್ನಡ ರಾಜ್ಯೋತ್ಸವ ಕಾರ್ಯಕ್ರಮದಲ್ಲಿ ಭಾಗವಹಿಸಿ ಮಾತನಾಡಿದ ಅವರು, ಹಾಸನ ಜಿಲ್ಲೆಯ ಜನತೆ ಒಬ್ಬ ಸಾಧಾರಣ ರೈತ ಕುಟುಂಬದ ಮಗನಾಗಿ ಜನಿಸಿರುವ ದೇವೇಗೌಡರನ್ನು ಕೆಂಪುಕೋಟೆ ಮೇಲೆ ಬಾವುಟ ಹಾರಿಸುವ ಶಕ್ತಿಯನ್ನು ತುಂಬಿ ಇತಿಹಾಸ ಸೃಷ್ಟಿ ಮಾಡಿದ್ದಾರೆ. ನಿಮ್ಮ ಹೃದಯದಲ್ಲಿ ನಮ್ಮ ಕುಟುಂಬದ ಮೇಲೆ ಇಟ್ಟಿರುವ ಪ್ರೀತಿ, ಗೌರವ ಎಷ್ಟು ಜನ್ಮ ಎತ್ತಿ ಬಂದರೂ ತೀರಿಸಲು ಸಾಧ್ಯವಿಲ್ಲ. ನಿಮ್ಮ ಋಣಕ್ಕಾಗಿ ಪ್ರಾಮಾಣಿಕವಾಗಿ ನಮ್ಮ ಇಡೀ ಪಕ್ಷ, ನಮ್ಮ ಕುಟುಂಬ ನಿಮ್ಮ ಜೊತೆಯಲ್ಲಿ ಸದಾಕಾಲ ಇರುತ್ತೇವೆ. ರಾಮನಗರ ಜಿಲ್ಲೆಯ ಜನತೆ ಕೂಡ ನಮ್ಮ ಕುಟುಂಬಕ್ಕೆ ಎಂಟು ಬಾರಿ ಶಾಸಕ ಸ್ಥಾನ, ಮೂರು ಬಾರಿ ಕುಮಾರಣ್ಣ ಅವರನ್ನು ಸಂಸದರನ್ನಾಗಿ ಆಯ್ಕೆ ಮಾಡಿದ್ದಾರೆ ಎಂದರು.

ಚುನಾವಣೆಯಲ್ಲಿ ಏಳುಬೀಳು ಸರ್ವೇ ಸಾಮಾನ್ಯ. ನಾನು ರಾಜಕಾರಣದ ಹಿನ್ನೆಲೆಯಲ್ಲಿ ಬಂದಿರುವ ವ್ಯಕ್ತಿಯಾಗಿದ್ದರೂ ಚಿತ್ರರಂಗದಲ್ಲಿ ನನ್ನದೇ ಆದಷ್ಟು ಸವಾಲುಗಳನ್ನು ಸ್ವೀಕಾರ ಮಾಡಿದೆ. ಜಾಗ್ವಾರ್ ಮೂಲಕ ನಮ್ಮ ತಂದೆ ನನ್ನನ್ನು ಚಿತ್ರರಂಗಕ್ಕೆ ಪರಿಚಯಿಸಿದ್ದು, ಅನೇಕ ಚಿತ್ರಗಳನ್ನು ಮಾಡಿದೆ. ತದನಂತರ ಸಾರ್ವಜನಿಕ ಬದುಕಿನಲ್ಲಿ ಜವಾಬ್ದಾರಿಗಳನ್ನು ಅರಿತಿದ್ದೇನೆ. ಆ ಒಂದು ಕಾರಣದಿಂದ ಸಂಪೂರ್ಣವಾಗಿ ಸಾರ್ವಜನಿಕ ಬದುಕಿಗೆ ಧುಮುಕಿದ್ದೇನೆ ಎಂದು ಹೇಳಿದರು.

ದೇವೇಗೌಡರಿಗೆ 92 ವಯಸ್ಸಾದರೂ ರಾಜ್ಯಸಭೆಯಲ್ಲಿ ಏಕಾಂಗಿಯಾಗಿ ನೆಲ, ಜಲ, ಭಾಷೆ ಉಳಿಸುವ ಕೆಲಸ ಮಾಡುತ್ತಿದ್ದಾರೆ. ನನ್ನ ಜೀವನದ ಸ್ಫೂರ್ತಿ ದೇವೇಗೌಡರು. ನನ್ನ ಜವಾಬ್ದಾರಿಯನ್ನು ಅರಿತಿದ್ದೇನೆ. ಅನಿರೀಕ್ಷಿತವಾದ ಬೆಳವಣಿಗೆಯಿಂದ ಉಪಚುನಾವಣೆಯಲ್ಲಿ ಸ್ಪರ್ಧಿಸಬೇಕಾಗಿ ಬಂತು. ಈ ಚುನಾವಣೆಯ ಸೋಲಿನ ಬಗ್ಗೆ ಹೆಚ್ಚಾಗಿ ಪರಾಮರ್ಶೆ ಮಾಡಲ್ಲ. ಕರ್ನಾಟಕ ರಾಜ್ಯದಲ್ಲಿ ಕಟ್ಟಿರುವ ರೈತ ಪರವಾದ ಪಕ್ಷ, ಪ್ರಾದೇಶಿಕ ಪಕ್ಷ ಜೆಡಿಎಸ್. ಲಕ್ಷಾಂತರ ಕಾರ್ಯಕರ್ತರ ದುಡಿಮೆ, ಎಲ್ಲಾ ತಂದೆ, ತಾಯಿಯರ ಆಶೀರ್ವಾದ, ರೈತರ ಆಶೀರ್ವಾದ ಮಾಡಿ ಇಲ್ಲಿಯವರೆಗೆ ಬೆಳೆಸಿ, ಉಳಿಸಿದ್ದೀರಿ. ಹಲವಾರು ಸಂದರ್ಭದಲ್ಲಿ ಅಖಾಡ ಸಿದ್ಧವಾಗಿತ್ತು. ಬಹಳ ಸುಲಭವಾಗಿ ಶಾಸಕನಾಗಬಹುದಿತ್ತು. ಆದರೆ ಇಲ್ಲಿಯವರೆಗೂ ನಾನು, ಪಕ್ಷ ಸಂಕಷ್ಟದಲ್ಲಿತ್ತು. ಆ ಸಂದರ್ಭದಲ್ಲಿ ಒಬ್ಬ ಪಕ್ಷದ ಶಿಸ್ತಿನ ಸಿಪಾಯಿಯಾಗಿ, ಪಕ್ಷದ ನಿಷ್ಠಾವಂತ ಕಾರ್ಯಕರ್ತನಾಗಿ ಪಕ್ಷದ ಕಾರ್ಯಕರ್ತರ ಭಾವನೆಗಳಿಗೆ ಸ್ಪಂದಿಸುವ ಕೆಲಸ ಮಾಡಿದ್ದೇನೆ. 19 ಸ್ಥಾನ ಗೆದ್ದು 18ಕ್ಕೆ ಇಳಿದಿದ್ದೇವೆ. ನಿಮ್ಮೆಲ್ಲರ ಆಶೀರ್ವಾದಿಂದ ಇಡೀ ರಾಜ್ಯ ಪ್ರವಾಸ ಮಾಡುತ್ತೇನೆ. ಮೂಲೇಲಿ ಕೂರುವ ಜಾಯಮಾನ ನನ್ನದಲ್ಲ ಎಂದು ನುಡಿದರು.

ನಾನು ಸೋತು ಒಂದು ವಾರ ಆಗಿದೆ. ನೀವು ಎದೆಗುಂದಬಾರದು ಎಂದು ಅನೇಕರು ಹೇಳಿದ್ದಾರೆ. ನನಗಿನ್ನು 36 ವರ್ಷ. ನನ್ನ ಮುಂದೆ ಇರುವುದು ಒಂದೇ ಸವಾಲು. ಜನತಾದಳ ಪಕ್ಷವನ್ನು ದಡ ಮುಟ್ಟಿಸಬೇಕು. ನಾನು ಶಾಸಕನಾಗಬೇಕು ಎನ್ನುವುದು ನನ್ನ ಮುಂದೆ ಇರುವ ಪ್ರಶ್ನೆ ಅಲ್ಲ. ಪ್ರಾದೇಶಿಕ ಪಕ್ಷ ಉಳಿಯಬೇಕಿದೆ. ಕನ್ನಡಿಗರ ಅಸ್ಮಿತೆಗಾಗಿ ಈ ಪಕ್ಷ ಉಳಿಯಬೇಕಿದೆ. ಆ ಹಿನ್ನೆಲೆಯಲ್ಲಿ ಹೋರಾಟ ಮಾಡುತ್ತೇನೆ. ಕೊನೆ ಉಸಿರು ಇರುವವರೆಗೂ ಹೋರಾಡುತ್ತೇನೆ. ಮಾತನಾಡಲು ವೇದಿಕೆಗಳು ಮುಂದಿನ ದಿನಗಳಲ್ಲಿ ಸಜ್ಜಾಗುತ್ತದೆ. ಹೋರಾಟ ಎನ್ನುವುದನ್ನು ರಕ್ತಗತವಾಗಿ ಮೈಗೂಡಿಸಿಕೊಂಡಿದ್ದೇನೆ. ಹಿಂದೆ ಸರಿಯುವ ಪ್ರಶ್ನೆಯೇ ಇಲ್ಲ. ಒಬ್ಬ ಯುವಕನಾಗಿ ನಿಖಿಲ್ ಕುಮಾರಸ್ವಾಮಿ ನಿಮ್ಮ ಜೊತೆಯಲ್ಲಿ ಪ್ರಾಮಾಣಿಕವಾಗಿ ಇರುತ್ತಾನೆ ಎಂದು ಭರವಸೆ ನೀಡಿದರು.

ಪಕ್ಷದಿಂದ ಯತ್ನಾಳ್ ಉಚ್ಚಾಟಿಸಿ; ಬಿಜೆಪಿ ಕಾರ್ಯಕರ್ತರಿಂದ ಆಗ್ರಹ

ಮೈಸೂರು: ರಾಜ್ಯ ಬಿಜೆಪಿಯಲ್ಲಿ ಬಣ ಬಡಿದಾಟ ಜೋರಾಗಿದ ಬೆನ್ನಲ್ಲೇ ಬಿಜೆಪಿ ಕಾರ್ಯಕರ್ತರಿಂದಲೇ ವಿಜಯಪುರ ಶಾಸಕ ಬಸನಗೌಡ ಪಾಟೀಲ್ ಯತ್ನಾಳ್ ಅವರನ್ನ ಪಕ್ಷದಿಂದ ಉಚ್ಚಾಟಿಸಬೇಕೆಂಬ ಕೂಗು ಕೇಳಿಬಂದಿದೆ.

ಮೈಸೂರಿನಲ್ಲಿಂದು ಬಿಜೆಪಿ ರಾಜ್ಯಾಧ್ಯಕ್ಷ ವಿಜಯೇಂದ್ರ ಬಣದಿಂದ ಸುದ್ದಿಗೋಷ್ಠಿ ಹಮ್ಮಿಕೊಳ್ಳಲಾಗಿತ್ತು. ಮಾಜಿ ಸಚಿವ ರೇಣುಕಾಚಾರ್ಯ, ಕಟ್ಟಾ ಸುಬ್ರಹ್ಮಣ್ಯ ನಾಯ್ಡು, ಬಿ.ಸಿ ಪಾಟೀಲ್, ಹಾಲಪ್ಪ ಸೇರಿದಂತೆ ಹಲವರು ಸುದ್ದಿಗೋಷ್ಠಿಯಲ್ಲಿ ಭಾಗಿಯಾಗಿದ್ದರು. ಗೋಷ್ಠಿ ನಡುವೆ ಯತ್ನಾಳ್ ಉಚ್ಚಾಟಿಸಿ. ಬರೀ ಸುದ್ದಿಗೋಷ್ಠಿ ಮಾಡಿ ಏನೂ ಪ್ರಯೋಜನವಿಲ್ಲ? ಎಂದು ಕಾರ್ಯಕರ್ತರು ಗದ್ದಲ ಎಬ್ಬಿಸಿದ್ದಾರೆ. ಯತ್ನಾಳ್ ವಿರುದ್ಧ ಧಿಕ್ಕಾರ ಕೂಗುತ್ತಾ, ಮೊದಲು ಅವನನ್ನ ಪಕ್ಷದಿಂದ ಕಿತ್ತೊಗೆಯಿರಿ ಎಂದು ಎಂದು ಆಕ್ರೋಶ ಹೊರಹಾಕಿದ್ದಾರೆ.

ಸದ್ಯ ವಕ್ಫ್ ವಿರೋಧಿ ಹೋರಾಟದಲ್ಲಿ ಭುಗಿಲೆದ್ದಿರುವ ಭಿನ್ನಮತ ಶಮನಕ್ಕಾಗಿ ಹೈಕಮಾಂಡ್ ಮಧ್ಯಪ್ರವೇಶ ಮಾಡಿದ್ದು, ಡಿ.3ರಂದು ಕೋರ್ ಕಮಿಟಿ ಸಭೆ ನಿಗದಿ ಮಾಡಿದೆ. ಅಂದು ರಾಷ್ಟ್ರೀಯ ಪ್ರಧಾನ ಕಾರ್ಯದರ್ಶಿಯಾಗಿ ತರುಣ್ ಚುಗ್ ರಾಜ್ಯಕ್ಕೆ ಬರಲಿದ್ದಾರೆ. ರಾಜ್ಯಾಧ್ಯಕ್ಷ ವಿಜಯೇಂದ್ರ ಬಣ ಹಾಗೂ ವಕ್ಫ್ ಅಭಿಯಾನ ಕೈಗೊಂಡಿರುವ ಯತ್ನಾಳ್ ಬಣದಿಂದ ಮಾಹಿತಿ ಸಂಗ್ರಹಿಸಲಿದ್ದಾರೆ. ತರುಣ್ ಚುಗ್ ವರದಿ ಆಧರಿಸಿ ದೆಹಲಿ ನಾಯಕರು ಕ್ರಮ ತೆಗೆದುಕೊಳ್ಳಲಿದ್ದಾರೆ ಎಂದು ಹೈಕಮಾಂಡ್ ಹೇಳಿದೆ.

ಇತ್ತೀಚೆಗೆ ವಿಜಯಪುರ ಸೇರಿದಂತೆ 5 ಜಿಲ್ಲೆಗಳಲ್ಲಿ ವಕ್ಫ್ ವಿರುದ್ಧ ಹೋರಾಟ ಹಮ್ಮಿಕೊಂಡಿರುವ ಶಾಸಕ ಬಸನಗೌಡ ಪಾಟೀಲ್ ಯತ್ನಾಳ್ ಬಿಜೆಪಿ ರಾಜ್ಯಾಧ್ಯಕ್ಷ ವಿಜಯೇಂದ್ರ, ಮಾಜಿ ಸಿಎಂ ಯಡಿಯೂರಪ್ಪ, ಹಿರಿಯ ನಾಯಕ ಡಿ.ವಿ ಸದಾನಂದಗೌಡ ಸೇರಿದಂತೆ ಹೈಕಮಾಂಡ್ ವಿರುದ್ಧ ಸರಣಿ ವಾಗ್ದಾಳಿ ನಡೆಸುತ್ತಿದ್ದಾರೆ. ಈ ಮಧ್ಯೆ ಮಾಜಿ ಸಚಿವ ಎಂ.ಪಿ ರೇಣುಕಾಚಾರ್ಯ ಎಂಟ್ರಿಯಾಗಿದ್ದು, ವಿಜಯೇಂದ್ರ ಪರ ಬ್ಯಾಟಿಂಗ್ ಮಾಡುತ್ತಾ, ಯತ್ನಾಳ್‌ರನ್ನ ಹಿಗ್ಗಾಮುಗ್ಗಾ ತರಾಟೆಗೆ ತೆಗೆದುಕೊಂಡಿದ್ದಾರೆ. ಅದರಂತೆ ಯತ್ನಾಳ್ ವಿಚಾರವಾಗಿ ಇಂದು ಮೈಸೂರಿನಲ್ಲಿ ಸುದ್ದಿಗೋಷ್ಠಿ ನಡೆಸುವ ವೇಳೆ ಕಾರ್ಯಕರ್ತರು ಪಕ್ಷದಿಂದ ಉಚ್ಚಾಟಿಸುವಂತೆ ಒತ್ತಾಯಿಸಿದ್ದಾರೆ.

Printed, Published & Owned by N.Venugopal Krishna, Printed at DASHAPRAMATHI MUDRANALAYA, No.433/1, Chikkavitalenahalli Village, Thagachagere Post, Kasaba Hobli, Channapatna Taluk, Ramanagar District, Pin-562160. Published at No.15, Ground Floor, 12th Block, 5th Main, Kumara Park (West), Behind BDA Head Office, Bengaluru-560020. Editor: N.Venugopal Krishna, Mobile No.+91 94835 89085, email: sanjemugilu@gmail.com