ಸುದ್ದಿಗಳ ಹೊನಲು

ಸಂಜೆ ಮುಗಿಲು

ಸಂಪುಟ: 22, ಸಂಚಿಕೆ: 52, ಪುಟಗಳು: 8, ಸೋಮವಾರ, 2 ಡಿಸೆಂಬರ್ 2024 RNI NO. KARKAN/2002/08054

epaper: www.sanjemugilu.com

ಕನ್ನಡ ಪ್ರಾದೇಶಿಕ ಸಂಜೆ ದಿನಪತ್ರಿಕೆ

ಬೆಂಗಳೂರು। ಬೆಂಗಳೂರು ಗ್ರಾಮಾಂತರ। ಕೋಲಾರ। ಚಿಕ್ಕಬಳ್ಳಾಪುರ। ರಾಮನಗರ। ಮಂಡ್ಯ। ಮೈಸೂರು। ಚಾಮರಾಜನಗರ

₹3

ಸುಭಾಷಿತ

ಪ್ರತಿಭೆ ಮತ್ತು ರೂಪ ದೇವರ ಕೊಡುಗೆ, ಕೀರ್ತಿ ಮತ್ತು ಹಣ ಮನುಷ್ಯನ ಸೃಷ್ಟಿ, ವ್ಯಕ್ತಿತ್ವ ಮತ್ತು ಅಹಂಕಾರ ನಾವೇ ರೂಪಿಸಿಕೊಂಡಿದ್ದು ಆಲೋಚಿಸಿ ಮುಂದೆ ನಡೆಯಿರಿ.

ಪಂಚಾಂಗ

(ಸೋಮವಾರ 2, ಡಿಸೆಂಬರ್-2024)

- ಶ್ರೀ ಕ್ರೋಧಿ ನಾಮ ಸಂವತ್ಸರ,
- ದಕ್ಷಿಣಾಯನ, ಹೇಮಂತ ಋತು
- ಮಾರ್ಗಶಿರ ಮಾಸ, ಶುಕ್ಲ ಪಕ್ಷ
- ತಿಥಿ: ಪಾಡ್ಯ • ನಕ್ಷತ್ರ: ಜೇಷ್ಠ
- ಯೋಗ: ಧೃತಿ • ಕರಣ: ಬವ
- ರಾಹುಕಾಲ: 7:54 ರಿಂದ 9:20
- ಗುಳಿಕಕಾಲ: 1:38 ರಿಂದ 3:04
- ಯಮಗಂಡಕಾಲ: 10:46 ರಿಂದ 12:12

ಸಂಕ್ಷಿಪ್ತ ಸುದ್ದಿ

ನೋಯ್ಡಾದಿಂದ ದೆಹಲಿಗೆ ರೈತರ ಪ್ರತಿಭಟನಾ ಮೆರವಣಿಗೆ

ನವದೆಹಲಿ: ಹಲವು ಬೇಡಿಕೆಗಳನ್ನು ಈಡೇರಿಸುವಂತೆ ರೈತರು ಮತ್ತೊಮ್ಮೆ ಪ್ರತಿಭಟನಾ ಮೆರವಣಿಗೆ ಆಯೋಜಿಸಿದ್ದು ಇಂದು ನೋಯ್ಡಾದಿಂದ ದೆಹಲಿಗೆ ತೆರಳಲಿದ್ದಾರೆ. 10ಕ್ಕೂ ಹೆಚ್ಚು ರೈತ ಸಂಘಟನೆಗಳು ಪಾಲ್ಗೊಳ್ಳಲಿವೆ. ಯುನೈಟೆಡ್ ಕಿಸಾನ್ ಮೋರ್ಚಾದ ಮುಖಂಡರು ಡಿಎಂ, ಪೊಲೀಸ್ ಕಮಿಷನರ್, ನೋಯ್ಡಾ, ಗ್ರೇಟರ್ ನೋಯ್ಡಾ ಪ್ರಾಧಿಕಾರದ ಸಿಇಒ ಮತ್ತು ಯಮುನಾ ಪ್ರಾಧಿಕಾರದ ಸಿಇಒಯೊಂದಿಗೆ ಸಭೆ ನಡೆಸಿದ್ದರು, ಅದು ವಿಫಲವಾಗಿತ್ತು. ಇದಾದ ಬಳಿಕ ದೆಹಲಿಗೆ ಪ್ರತಿಭಟನಾ ಮೆರವಣಿಗೆ ನಡೆಸುವುದಾಗಿ ಘೋಷಿಸಿದರು. ಆದರೆ ಅವರನ್ನು ತಡೆಯಲು ನೋಯ್ಡಾ ಪೊಲೀಸರು ಸಂಪೂರ್ಣ ಸಿದ್ಧತೆ ನಡೆಸಿದ್ದಾರೆ. ಅಲ್ಲದೆ, ದೆಹಲಿಗೆ ಬರುವ ಕೆಲವು ಮಾರ್ಗಗಳನ್ನು ಮುಚ್ಚಲಾಗಿದೆ ಮತ್ತು ಮಾರ್ಗಗಳನ್ನು ಪುಟ 2

ಪುತ್ರ ಹಂಟರ್ ಕ್ಷಮಾಧಾನಕ್ಕೆ ಜೋ ಬೈಡನ್ ಸಹಿ, ಶ್ವೇತಭವನ ಬಿಡುವ ಮುನ್ನ ನಿರ್ಧಾರ

ವಾಷಿಂಗ್‌ಟನ್: ಶ್ವೇತಭವನದಿಂದ ನಿರ್ಗಮನಕ್ಕೂ ಮುನ್ನ ಅಧ್ಯಕ್ಷ ಜೋ ಬೈಡನ್ ತಮ್ಮ ಪುತ್ರ ಹಂಟರ್ ಬೈಡನ್‌ಗೆ ಭರ್ಜರಿ ಗಿಫ್ಟ್ ನೀಡಿದ್ದಾರೆ. ಅಕ್ರಮವಾಗಿ ಬಂದೂಕು ಖರೀದಿಗೆ ಸಂಬಂಧಿಸಿದಂತೆ ತಮ್ಮ ಮಗನಿಗೆ ಕಾನೂನಾತ್ಮಕವಾಗಿ ಕ್ಷಮಾಧಾನ ನೀಡಿದ್ದಾರೆ. ಇತ್ತೀಚೆಗೆ ಹಂಟರ್ ಬಂದೂಕು ಅಪರಾಧ ಮತ್ತು ತೆರಿಗೆ ಪುಟ 2

» **ಅಕ್ರಮ ಬಂದೂಕು ಖರೀದಿ ಪ್ರಕರಣ**

ಫೆಂಗಲ್ ಚಂಡಮಾರುತ ಎಫೆಕ್ಟ್

ಬೆಂಗಳೂರಿಗೆ ಇನ್ನೆರಡು ದಿನ ಮಳೆ ಕಾಟ ಫಿಕ್ಸ್!

ಬೆಂಗಳೂರು: ನೆರೆಯ ರಾಜ್ಯಗಳಾದ ತಮಿಳುನಾಡು, ಆಂಧ್ರ ಪ್ರದೇಶದ ಕರಾವಳಿ ಭಾಗದಲ್ಲಿ ಫೆಂಗಲ್ ಅಬ್ಬರಿಸಿ ಹೈರಾಣಾಗಿಸಿದ್ರೆ, ಇತ್ತ ಬೆಂಗಳೂರಿನಲ್ಲಿ ಸೈಲೆಂಟ್ ಆಗೇ ಕಾಟ ಕೊಡ್ತಿದೆ. ಎರಡು ದಿನದಿಂದ ಬಿಸಿಲು ಕಾಣದ ಸಿಲಿಕಾನ್ ಸಿಟಿ ಜನರಿಗೆ ಮತ್ತಷ್ಟು ಮಳೆಯ ಕಾಟ ಎದುರಾಗಲಿದ್ದು, ಮುಂದಿನ ಎರಡ್ಮೂರು ದಿನ ಇದೇ ಪರಿಸ್ಥಿತಿ ಮುಂದುವರೆಯುವ ಸಾಧ್ಯತೆ.

ಫೆಂಗಲ್ ಚಂಡಮಾರುತ ಆಂಧ್ರ, ತಮಿಳುನಾಡು ಕರಾವಳಿ ಜಿಲ್ಲೆಗಳಲ್ಲಿ ಅಬ್ಬರಿಸಿ ಅವಾಂತರ ಸೃಷ್ಟಿಸಿದೆ. ಅತ್ತ ಜೋರು ಮಳೆಗಾಳಿಗೆ ಜನ ಕಂಗಾಲಾಗಿದ್ರೆ, ಇತ್ತ ರಾಜ್ಯದಲ್ಲಿ ಫೆಂಗಲ್ ಸೈಲೆಂಟ್ ಎಫೆಕ್ಟ್‌ಗೆ ಹೈರಾಣಾಗಿದ್ದಾರೆ. ಎರಡು ದಿನದಿಂದ ಜಿಟಿ ಜಿಟಿ ಮಳೆ, ಗಾಳಿ, ಚಳಿಗೆ ಬೇಸರಗೊಂಡಿರುವ ಬೆಂಗಳೂರಿಗರಿಗೆ ಮುಂದಿನ ಎರಡ್ಮೂರು ದಿನ ಇದೇ ವಾತವರಣ ಕಾಟ ಕೊಡುವ ಸಾಧ್ಯತೆ ಇದೆ.

ಹೌದು. ಚಂಡಮಾರುತದ ಎಫೆಕ್ಟ್ ಮುಂದಿನ ಮೂರ್ನಾಲ್ಕು ದಿನ ರಾಜ್ಯ, ರಾಜಧಾನಿ ಸೇರಿದಂತೆ ದಕ್ಷಿಣ ಒಳನಾಡು ಜಿಲ್ಲೆಗಳಲ್ಲಿ ಪರಿಣಾಮ ಬೀರುವ ಸಾಧ್ಯತೆ ಇದೆ. ದಕ್ಷಿಣ ಒಳನಾಡಿನ ನಿನ್ನೆಯಿಂದಲೇ ಹಲವೆಡೆ ಮಳೆಯಾಗುತ್ತಿದೆ. ಮುಂದುವರಿದು ಬೆಂಗಳೂರಿನಲ್ಲಿ ನಿನ್ನೆಯಿಂದಲೇ ವರುಣ ಕಾಟ ಆರಂಭವಾಗಿದೆ.

ಬಿಟ್ಟು ಬಿಟ್ಟು ಜಿಟಿ ಜಿಟಿಯಾಗಿ ಸುರಿಯುತ್ತಿರೋ ಮಳೆರಾಯ ಸೋಮವಾರ-ಮಂಗಳವಾರ ಸಹ ಕಾಟ ಕೊಡುವ ಸಾಧ್ಯತೆ ಇದೆ. ವಾರದ ಆರಂಭದ ದಿನವಾಗಿರೋ ಕಾರಣ ಮಳೆಯ ಎಫೆಕ್ಟ್ ನಗರದಲ್ಲಿ ಕೊಂಚ ಹೆಚ್ಚಾಗಿಯೇ ತಟ್ಟುವ ಸಾಧ್ಯತೆ ಇದೆ. ವಾಹನ ಸವಾರರು, ರಸ್ತೆ ಬದಿ ವ್ಯಾಪಾರಿಗಳಿಗೆ ಮಳೆಯಿಂದ ಸ್ವಲ್ಪ ಎದುರಿಸುವ ಸಾಧ್ಯತೆ ಇದೆ. ಜೊತೆಗೆ ಕನಿಷ್ಠ ಉಷ್ಣಾಂಶ ಬೆಂಗಳೂರು ನಗರದಲ್ಲಿ ಇಳಿಯಾಗಲಿದ್ದು, ಪುಟ 2

ಶೋಕಾಸ್ ನೋಟಿಸ್ ಬೆನ್ನಲ್ಲೇ ಯತ್ನಾಳ್ ಬಣ ದೆಹಲಿಗೆ

ಕುತೂಹಲ ಮೂಡಿಸಿದ ಭೇಟಿ

ಬೆಂಗಳೂರು: ಕರ್ನಾಟಕ ಬಿಜೆಪಿಯಲ್ಲಿಎರಡು ಬಣಗಳಾಗಿವೆ. ರಾಜ್ಯಾಧ್ಯಕ್ಷ ಬಿವೈ ವಿಜಯೇಂದ್ರಅವರದ್ದು ಒಂದು ಬಣವಾದರೆ, ವಿಜಯಪುರ ಶಾಸಕ ಬಸನಗೌಡ ಪಾಟೀಲ್ ಯತ್ನಾಳ್ ಅವರದ್ದೂ ಒಂದು ಬಣವಾಗಿದೆ. ಎರಡೂ ಬಣಗಳ ನಾಯಕರು ಪರಸ್ಪರ ಬಹಿರಂಗವಾಗಿಯೇ ವಾಗ್ದಾಳಿ ಮಾಡುತ್ತಿದ್ದಾರೆ. ಈ ನಡುವೆ ಬಸನಗೌಡ ಪಾಟೀಲ್ ಯತ್ನಾಳ್ ಬಣ ದೆಹಲಿ ಭೇಟಿ ತೀವ್ರ ಕುತೂಹಲ ಮೂಡಿಸಿದೆ.

ಬಸನಗೌಡ ಪಾಟೀಲ್ ಯತ್ನಾಳ್ ಅವರ ವಿರುದ್ಧ ಕ್ರಮ ಕೈಗೊಳ್ಳಬೇಕು, ಅವರನ್ನು ಪಕ್ಷದಿಂದ ಉಚ್ಚಾಟನೆ ಮಾಡಬೇಕೆಂದು ಬಿವೈ ವಿಜಯೇಂದ್ರ ಬಣದವರು ಒತ್ತಡ ಹೇರುತ್ತಿದ್ದಾರೆ. ಇತ್ತ ಬಸನಗೌಡ ಪಾಟೀಲ್ ಯತ್ನಾಳ್ ಅವರು ಬಿವೈ ವಿಜಯೇಂದ್ರ ಅವರ ಹೊಂದಾಣಿಕೆ ದಾಖಲೆ ಬಿಡುಗಡೆ ಮಾಡಲೇ ಎಂದು ಸವಾಲು ಹಾಕಿದ್ದಾರೆ. ಎರಡೂ ಬಣದ ಕಿತ್ತಾಟ ಹೈಕಮಾಂಡ್ ಅಂಗಳ ತಲುಪಿದೆ.

ಈಗಾಗಲೆ ಬಿಜೆಪಿ ವರಿಷ್ಠರು ಬಸನಗೌಡ ಪಾಟೀಲ್ ಯತ್ನಾಳ್ ಅವರಿಗೆ ಶೋಕಾಸ್ ನೋಟಿಸ್ ನೀಡಿದ್ದಾರೆ. ಶೋಕಾಸ್ ನೋಟಿಸ್ ನೀಡುತ್ತಿದ್ದಂತೆ ಬಸನಗೌಡ ಪಾಟೀಲ್ ಯತ್ನಾಳ್ ದೆಹಲಿಗೆ ಹಾರಿದ್ದು, ವರಿಷ್ಠರನ್ನು ಭೇಟಿಯಾಗುತ್ತಾರಾ ಕಾದು ನೋಡಬೇಕಿದೆ. ಯತ್ನಾಳ್ ಹಿಂದೆ ಹಿಂದೆ ಅವರ ಬಣದ ನಾಯಕರೂ ಕೂಡ ದೆಹಲಿಗೆ ತೆರಳುತ್ತಿದ್ದಾರೆ. ಪುಟ 2

ಮುಂದಿನ ಸಲ ಯತ್ನಾಳ್‌ಗೆ ಸೋಲು ಖಚಿತ

ಸೋಲದಿದ್ರೆ ಮಠ ತ್ಯಾಗ

ಬೀದರ್: ಬಸವಣ್ಣನವರ ಬಗ್ಗೆ ಅವಹೇಳನಕಾರಿ ಹೇಳಿಕೆ ವಾಪಸ್ ಪಡೆಯದೇ ಇದ್ರೆ, ಮುಂದಿನ ಸಲ ಬಸನಗೌಡ ಪಾಟೀಲ್ ಯತ್ನಾಳ್‌ಗೆ ಸೋಲು ಖಚಿತ, ಒಂದು ವೇಳೆ ಅವರು ಸೋಲದೆ ಇದ್ರೆ, ನಾನು ನನ್ನ ಮಠ ತ್ಯಾಗ ಮಾಡುತ್ತೇನೆ ಎಂದು ಬಸವಕಲ್ಯಾಣದಲ್ಲಿ ಹುಲಸೂರು ಮಠದ ಪೀಠಾಧಿಪತಿ ಶ್ರೀ ಶಿವಾನಂದ ಸ್ವಾಮೀಜಿ ಅವರು ಬಹಿರಂಗ ಸವಾಲ್ ಹಾಕಿದ್ದಾರೆ.

» **ಹುಲಸೂರು ಶ್ರೀ ಬಹಿರಂಗ ಸವಾಲ್**

ಮಾತನಾಡಿದ ಅವರು, ಯತ್ನಾಳ್‌ಗೆ ಮಾನ ಮರ್ಯಾದೆ ಇದ್ರೆ, ಲಿಂಗಾಯತರಲ್ಲಿ ಕ್ಷಮೆ ಕೇಳಬೇಕು. ಇಲ್ಲಾವಾದ್ರೆ ರಾಜ್ಯದ ಲಿಂಗಾಯತರು ಇಲ್ಲಿಂದ ಯತ್ನಾಳ್‌ರನ್ನು ಓಡಿಸುವ ಕಾರ್ಯಕ್ರಮ ಹಮ್ಮಿಕೊಳ್ಳುತ್ತೇವೆ ಎಂದು ಕಿಡಿ ಕಾರಿದ್ದಾರೆ.

ಬಸವಕಲ್ಯಾಣದಲ್ಲಿ ನಡೆದ ಶರಣ ಸಂಸ್ಕೃತಿ ಉತ್ಸವ ಕಾರ್ಯಕ್ರಮದಲ್ಲಿ ಬಸವಣ್ಣನವರ ಬಗ್ಗೆ ಹಗುರವಾಗಿ ಮಾತನಾಡೋರು ನಾಲಿಗೆ ಬಿಗಿ ಹಿಡಿದು ಮಾತನಾಡಬೇಕು. ಹೆಸರು ಮಾತ್ರ ಬಸವರಾಜ ಆದ್ರೆ ನೀನು ಬೆಂಕಿ ಹಚ್ಚುವ ಬಸವರಾಜ.

ಆರೋಪಿ ದರ್ಶನ್‌ಗೆ ಬಿಜಿಎಸ್ ಆಸ್ಪತ್ರೆಯಲ್ಲಿ ಚಿಕಿತ್ಸೆ

ಫೋಟೋ ವೈರಲ್

ಬೆಂಗಳೂರು: ರೇಣುಕಾಸ್ವಾಮಿ ಕೊಲೆ ಪ್ರಕರಣದ ಆರೋಪಿ ನಟ ದರ್ಶನ್ ಬೆಂಗಳೂರಿನ ಬಿಜಿಎಸ್ ಆಸ್ಪತ್ರೆಯಲ್ಲಿ ಚಿಕಿತ್ಸೆ ಪಡೆಯುತ್ತಿದ್ದಾರೆ ಎಂದು ಮೂಲಗಳು ತಿಳಿಸಿವೆ. ದರ್ಶನ್ ಆಸ್ಪತ್ರೆಯಲ್ಲಿ ಚಿಕಿತ್ಸೆ ಪಡೆಯುತ್ತಿರುವ ಫೋಟೋ ಸಹ ಲಭ್ಯವಾಗಿದೆ.

6 ವಾರಗಳ ಕಾಲ ಮಧ್ಯಂತರ ಜಾಮೀನು ಪಡೆದಿರುವ ದರ್ಶನ್ ಕಳೆದ 4 ವಾರಗಳಿಂದ ಬಿಜಿಎಸ್ ಆಸ್ಪತ್ರೆಯಲ್ಲಿ ಪಿಸಿಯೋಥೆರಪಿ ಚಿಕಿತ್ಸೆ ಪಡೆಯುತ್ತಿದ್ದಾರೆ ಎಂದು ವೈದ್ಯಕೀಯ ಮೂಲಗಳು ತಿಳಿಸಿವೆ. ಮತ್ತೊಂದೆಡೆ ರೆಗ್ಯೂಲರ್ ಬೇಲ್‌ಗೆ ಅರ್ಜಿ ಸಲ್ಲಿಸಿದ್ದು, ಅದರ ವಿಚಾರಣೆ ಕೋರ್ಟ್‌ನಲ್ಲಿ ನಡೆಯುತ್ತಿದೆ. ನಾಳೆ ವಿಚಾರಣೆ ಮುಂದುವರಿಯಲಿದೆ, ಈ ನಡುವೆ ದರ್ಶನ್ ಅವರು ಚಿಕಿತ್ಸೆ ಪಡೆಯುತ್ತಿರುವ ಫೋಟೋ ಜಾಲತಾಣದಲ್ಲಿ ಹರಿದಾಡುತ್ತಿದೆ. ಪುಟ 2

ಪಾಸ್‌ಪೋರ್ಟ್ ವೆರಿಫಿಕೇಷನ್ ನೆಪದಲ್ಲಿ ಯುವತಿಗೆ ಪೊಲೀಸ್ ಕಾನ್‌ಸ್ಟೇಬಲ್ ಕಿರುಕುಳ

ಬೆಂಗಳೂರು: 'ಒಂದೇ ಒಂದು ಹಗ್ ಮಾಡು, ಯಾರಿಗೂ ಹೇಳುವುದಿಲ್ಲ' ಎಂದು ಪಾಸ್‌ಪೋರ್ಟ್ ವೆರಿಫಿಕೇಷನ್ ನೆಪದಲ್ಲಿ ಪೊಲೀಸ್ ಕಾನ್‌ಸ್ಟೇಬಲ್ ಒಬ್ಬರು ಮಹಿಳಾ ಟೆಕ್ಕಿಗೆ ಕಿರುಕುಳ ನೀಡಿದ ಆರೋಪ ಬೆಂಗಳೂರಿನ ಬ್ಯಾಟರಾಯನಪುರ ಠಾಣೆ ವ್ಯಾಪ್ತಿಯಲ್ಲಿ ನಡೆದಿದೆ. ಇದೀಗ ಮಹಿಳಾ ಟೆಕ್ಕಿಯ ಆರೋಪದ ಬೆನ್ನಲ್ಲೇ, ಅಸಭ್ಯ ವರ್ತನೆ ತೋರಿದ ಕಾನ್‌ಸ್ಟೇಬಲ್ ಕಿರಣ್ ಎಂಬಾತನನ್ನು ಅಮಾನತುಗೊಳಿಸಲಾಗಿದೆ.

ಬಾಪೂಜಿನಗರದ ಯುವತಿಯೊಬ್ಬರು ಇತ್ತೀಚಗೆ ಪಾಸ್‌ಪೋರ್ಟ್‌ಗೆ ಅರ್ಜಿ ಸಲ್ಲಿಸಿದ್ದರು. ನಂತರ, ಪಾಸ್‌ಪೋರ್ಟ್ ವೆರಿಫಿಕೇಷನ್‌ಗೆಂದು ಪೊಲೀಸ್ ಕಾನ್‌ಸ್ಟೇಬಲ್ ಕಿರಣ್ ಯುವತಿಯ ಮನೆಗೆ ತೆರಳಿದ್ದ. ಎರಡ್ಮೂರು ಬಾರಿ ಕಿರಣ್ ಯುವತಿಯ ಮನೆಗೆ ಹೋಗಿದ್ದ, ಅಲ್ಲದೆ ಅಸಭ್ಯ ವರ್ತನೆ ತೋರಿದ್ದ ಎಂದು ಆರೋಪಿಸಲಾಗಿದೆ.

ಹಠಾತ್ ಮನೆ ಒಳ ಪ್ರವೇಶಿಸಿ ಬಾಗಿಲು ಮುಚ್ಚಿದ ಪೊಲೀಸ್: ಪಾಸ್‌ಪೋರ್ಟ್ ವೆರಿಫಿಕೇಷನ್ ನೆಪದಲ್ಲಿ ಯುವತಿಯ ಮನೆಗೆ ಬಂದ ಪೊಲೀಸ್ ಕಾನ್‌ಸ್ಟೇಬಲ್ ಕಿರಣ್, ಮನೆ ಒಳ ಪ್ರವೇಶಿಸಿ ಅರ್ಧ ಬಾಗಿಲು ಮುಚ್ಚಿದ್ದಾನೆ. ನಂತರ ಯುವತಿ ಬಳಿ, "ನಿಮ್ಮಣ್ಣ ಕ್ರಿಮಿನಲ್ ಹಿನ್ನೆಲೆ ಹೊಂದಿದ್ದಾನೆ. ಇದನ್ನೇ ನೆಪವಾಗಿಟ್ಟುಕೊಂಡು ನಿನ್ನ ಪಾಸ್‌ಪೋರ್ಟ್ ಕ್ಯಾನ್ಸಲ್ ಮಾಡಿಸುತ್ತೇನೆ. ನೀನು ನನಗೆ ಸಹಕರಿಸಬೇಕು. ಬಾಗಿಲು ಹಾಕು" ಎಂದು ಯುವತಿ ಬಳಿ ಪೊಲೀಸ್ ಕಾನ್‌ಸ್ಟೇಬಲ್ ಆಗ್ರಹಿಸಿದ್ದ ಎಂದು ದೂರಲಾಗಿದೆ. ಅಲ್ಲದೆ, ಯುವತಿ ಒಪ್ಪದಿದ್ದಾಗ ತಾನೇ ಹೋಗಿ ಬಾಗಿಲು ಮುಚ್ಚಿದ್ದಾನೆ. ಅಲ್ಲದೆ, ಯಾರಿಗೂ ಹೇಳಬೇಡ, ಒಂದೇ ಒಂದ್ ಸಲ ಹಗ್ ಮಾಡುತ್ತೇನೆ ಎಂದಿದ್ದಾಗಿ ಆರೋಪಿಸಲಾಗಿದೆ.

ಯುವತಿಯ ಅಣ್ಣನ ಕಾಣುತ್ತಿದ್ದಂತೆ ವರಸೆ ಬದಲು!: ಯುವತಿ ಜತೆ ಅಸಭ್ಯವಾಗಿ ವರ್ತಿಸುತ್ತಿದ್ದಂತೆಯೇ ಪುಟ 2

ಮಹಾಕುಂಭ ಮೇಳ ನಡೆಯುವ ಪ್ರದೇಶವನ್ನು ಹೊಸ ಜಿಲ್ಲೆಯಾಗಿ ಘೋಷಿಸಿದ ಉ.ಪ್ರ ಸರ್ಕಾರ

ನವದೆಹಲಿ: ಉತ್ತರ ಪ್ರದೇಶದ ಯೋಗಿ ಆದಿತ್ಯನಾಥ್ ಸರ್ಕಾರವು ಪ್ರಯಾಗರಾಜ್‌ನ ಮಹಾ ಕುಂಭಮೇಳ ಪ್ರದೇಶವನ್ನು ಹೊಸ ಜಿಲ್ಲೆಯಾಗಿ ಘೋಷಿಸಿದೆ. ಈಗ ಮಹಾಕುಂಭದ ವೇಳೆಗೆ ಯುಪಿಯಲ್ಲಿ 75 ಅಲ್ಲ 76 ಜಿಲ್ಲೆಗಳು ಇರುತ್ತವೆ. ಈ ಸಂಬಂಧ ಅಧಿಸೂಚನೆ ಹೊರಡಿಸಲಾಗಿದೆ. ಸರ್ಕಾರದ ಸೂಚನೆ ಮೇರೆಗೆ ಜಿಲ್ಲಾಧಿಕಾರಿ ಪ್ರಯಾಗ್‌ರಾಜ್ ರವೀಂದ್ರ ಕುಮಾರ್ ಮಂದರ್ ಭಾನುವಾರ ಸಂಜೆ ಅಧಿಸೂಚನೆ ಹೊರಡಿಸಿದ್ದಾರೆ. ಮಹಾಕುಂಭಕ್ಕೂ ಮುನ್ನ ಹೊಸ ಜಿಲ್ಲೆಯ ಅಧಿಸೂಚನೆಯನ್ನು ಹೊರಡಿಸುವ ಸಂಪ್ರದಾಯವಿದೆ.

ಮಹಾ ಕುಂಭಮೇಳ ಜಿಲ್ಲೆಯು ಸಂಪೂರ್ಣ ಮೆರವಣಿಗೆ ಮತ್ತು ನಾಲ್ಕು ತಹಸಿಲ್‌ಗಳ ಸದರ್, ಸೊರಾನ್, ಫುಲ್‌ಪುರ್ ಮತ್ತು ಕರ್ಚನಾಗಳ 67 ಗ್ರಾಮಗಳನ್ನು ಒಳಗೊಂಡಿದೆ. 13 ಜನವರಿ ಮತ್ತು 26 ರ ನಡುವೆ ಮಹಾಕುಂಭ 2025 ಅನ್ನು ಆಯೋಜಿಸಲಾಗುತ್ತಿದೆ. ಜಾತ್ರೆಯ ನಂತರ ಕೆಲವು ದಿನಗಳವರೆಗೆ ಈ ಜಿಲ್ಲೆ ಅಸ್ತಿತ್ವದಲ್ಲಿದೆ.

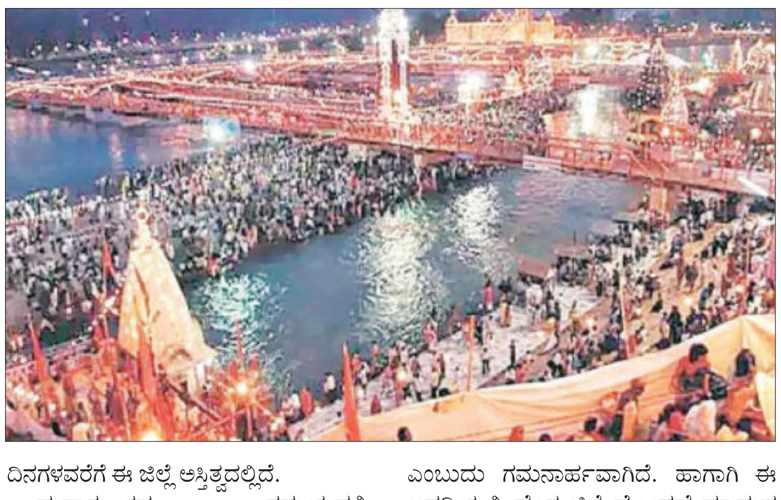

ಮಹಾಕುಂಭದ ಸಮಯದಲ್ಲಿ, ಸಂಪೂರ್ಣ ಹೊಸ ನಗರವನ್ನು ಸ್ಥಾಪಿಸಲಾಗಿದೆ ಎಂಬುದು ಗಮನಾರ್ಹವಾಗಿದೆ. ಹಾಗಾಗಿ ಈ ಅವಧಿಯಲ್ಲಿ ಹೊಸ ಜಿಲ್ಲೆ ಘೋಷಣೆ ಮಾಡುವ ಸಂಪ್ರದಾಯವಿದೆ. ಪುಟ 2

ಡಿವೈಎಸ್ಪಿ ಆಗಿ ಚಾರ್ಜ್ ತೆಗೆದುಕೊಳ್ಳಬೇಕಿದ್ದ ಅಧಿಕಾರಿ ದುರಂತ ಸಾವು

ಜೀಪ್ ಚಾಲಕನ ವಿರುದ್ಧ ಎಫ್‌ಐಆರ್

ಹಾಸನ: ಜೀಪ್ ಪಲ್ಟಿಯಾಗಿ ಪ್ರೊಬೆಷನರಿ ಐಪಿಎಸ್ ಅಧಿಕಾರಿ ಹರ್ಷಬರ್ಧನ್ ಸಾವಿಗೀಡಾದ ಘಟನೆ ಪ್ರಕರಣ ಸಂಬಂಧ ಹಾಸನ ಗೊರೂರು ಪೊಲೀಸ್ ಠಾಣೆಯಲ್ಲಿ ಪ್ರಕರಣ ದಾಖಲಾಗಿದೆ. ಜೀಪ್ ಚಾಲಕ ಮಂಜೇಗೌಡ ವಿರುದ್ಧ ಎಫ್‌ಐಆರ್ ದಾಖಲಾಗಿದೆ.

ಹೌದು. ಕೆಲ ದಿನಗಳ ಹಿಂದಷ್ಟೇ ಪೊಲೀಸ್ ಅಕಾಡೆಮಿಲ್ಲಿ ತರಬೇತಿ ಮುಗಿಸಿ ಕರ್ತವ್ಯಕ್ಕೆ ಹಾಜರಾಗುವ ವೇಳೆ ಯುವ ಐಪಿಎಸ್ ಅಧಿಕಾರಿ ಸಾವನ್ನಪ್ಪಿದ್ದಾರೆ. ಮೈಸೂರಿನಿಂದ ಹಾಸನ ಜಿಲ್ಲಾ ಪೊಲೀಸ್ ವರಿಷ್ಠಾಧಿಕಾರಿ ಕಚೇರಿಗೆ ಬರುತ್ತಿದ್ದ ವೇಳೆ ಜೀಪ್ ಟಯರ್ ಸಿಡಿದು ವಾಹನ ಪಲ್ಟಿಯಾಗಿ ತೀವ್ರವಾಗಿ ಗಾಯಗೊಂಡಿದ್ದ 26 ವರ್ಷದ ಹರ್ಷಬರ್ಧನ್ ಚಿಕಿತ್ಸೆ ಫಲಕಾರಿಯಾಗದೇ ಹಾಸನದ ಖಾಸಗಿ ಆಸ್ಪತ್ರೆಯಲ್ಲಿ ಕೊನೆಯುಸಿರೆಳೆದಿದ್ದಾರೆ. ಯುವ ಐಪಿಎಸ್ ಅಧಿಕಾರಿಯನ್ನು ಉಳಿಸಿಕೊಳ್ಳಲು ಹಿರಿಯ ಪೊಲೀಸ್ ಅಧಿಕಾರಿಗಳು ಶತಾಯಗತಾಯ ಹೋರಾಟ ನಡೆಸಿದರು ವಿಧಿ ಮೇಲಾಟ ನಡೆಸಿದೆ.

ಸಾವು ಎಲ್ಲಿ ಹೇಗೆ ಬರುತ್ತೆ? ಅಂತ ಒಂದು ಸಣ್ಣ ಸುಳಿವು ಆ ಯಮರಾಯ ಕೊಡಲ್ಲ. ಧೊಪ್ಪನೇ ಅಂತ ಜವರಾಯ ಎದುರುಗಡೆ ಬಂದು ಬಿಡ್ತಾನೆ. ಈ ಫೋಟೋದಲ್ಲಿರುವವರ ಹೆಸರು ಹರ್ಷಬರ್ಧನ್ ಪ್ರೊಬೆಷನರಿ ಐಪಿಎಸ್ ಅಧಿಕಾರಿ. ಡ್ಯೂಟಿಗೆ ರಿಪೋರ್ಟ್ ಮಾಡಲು ಮೈಸೂರಿನಿಂದ ಹಾಸನಕ್ಕೆ ಬರುತ್ತಿದ್ದ ವೇಳೆ ನಡೆದ ಭೀಕರ ಅಪಘಾತದಲ್ಲಿ ದಾರುಣ ಅಂತ್ಯ ಕಂಡಿದ್ದಾರೆ. ವೃತ್ತಿ ಜೀವನದ ಆರಂಭದಲ್ಲೇ 25 ವರ್ಷದ ಹರ್ಷಬರ್ಧನ್ ಜೀವನದಲ್ಲಿ ವಿಧಿಯಾಟ ಕ್ರೂರ ನರ್ತನವಾಡಿದ್ದಾನೆ.

ಹಾಸನನದ ಕಿತ್ತಾನೆ ಗ್ರಾಮದ ಬಳಿ ನಡೆದ ಅಪಘಾತದಲ್ಲಿ ಯುವ ಅಧಿಕಾರಿ ಹರ್ಷಬರ್ಧನ್ ದುರಂತ ಅಂತ್ಯ ಕಂಡಿದ್ದಾರೆ. ಅವಘಾತದಲ್ಲಿ ತಲೆ ತೀವ್ರವಾಗಿ ಗಾಯಗೊಂಡ ಹರ್ಷಬರ್ಧನ್ ಚಿಕಿತ್ಸೆ ಫಲಕಾರಿಯಾಗದೆ ಮೃತಪಟ್ಟಿದ್ದಾರೆ. ಹಾಸನದ ಎಸ್‌ಪಿ ಕಚೇರಿಯಲ್ಲಿ ಅಧಿಕಾರ ಸ್ವೀಕಾರಕ್ಕೆ ಆಗಮಿಸುತ್ತಿದ್ದ ವೇಳೆ ಈ ಅಪಘಾತ ನಡೆದಿದೆ. ಮೈಸೂರಿನ ಪೊಲೀಸ್ ಅಕಾಡೆಮಿಯಿಂದ ಹಾಸನದ ಕಡೆ ಬರುತ್ತಿದ್ದ ವೇಳೆ ಪೊಲೀಸ್ ಜೀಪು ಅಪಘಾತಕ್ಕೀಡಾಗಿದೆ. ಐಪಿಎಸ್ ವೃತ್ತಿ ಜೀವನ ಆರಂಭಿಸಿದ ಮೊದಲ ದಿನವೇ ಹರ್ಷಬರ್ಧನ್ ಅಸುನೀಗಿದ್ದಾರೆ.

ಹರ್ಷಬರ್ಧನ್ ನಿನ್ನೆಯಷ್ಟೇ ಮೈಸೂರಿನ ಪೊಲೀಸ್ ಅಕಾಡೆಮಿಯಲ್ಲಿ ಟ್ರೇನಿಂಗ್ ಮುಗಿಸಿದ್ದರು. ಪ್ರೊಬೆಷನರಿ ಐಪಿಎಸ್ ಪುಟ 2

ಹೆಚ್‌ಎಸ್‌ಆರ್‌ಪಿ ಅಳವಡಿಕೆಗೆ ವಿಧಿಸಿದ್ದ ಗಡುವು ಮತ್ತೆ ವಿಸ್ತರಣೆ

ಬೆಂಗಳೂರು: ವಾಹನಗಳಿಗೆ ಅತಿ ಸುರಕ್ಷಿತ ನೋಂದಣಿ ಫಲಕ ಅಳವಡಿಸಲು ನೀಡಿದ್ದ ಗಡುವನ್ನು ಸರ್ಕಾರ ಮತ್ತೆ ವಿಸ್ತರಿಸಿದೆ. ಹೆಚ್‌ಎಸ್‌ಆರ್‌ಪಿ ನಂಬರ್ ಪ್ಲೇಟ್ ಅಳವಡಿಕೆಗೆ ಡಿಸೆಂಬರ್ 4 ಕೊನೆ ದಿನವಾಗಿತ್ತು. ಈಗ ಡಿಸೆಂಬರ್ 31 ರ ವರೆಗೆ ಅವಧಿ ವಿಸ್ತರಿಸಿ ರಾಜ್ಯ ಸರ್ಕಾರ ಆದೇಶಿಸಿದೆ. ಇದೀಗ ಸಾರಿಗೆ ಇಲಾಖೆ ಈ ವರ್ಷದ ಕೊನೆಯ ದಿನದ ವರೆಗೆ ಹೆಚ್ ಎಸ್‌ಆರ್‌ಪಿ ಗಡುವು ವಿಸ್ತರಿಸಿದೆ. ರಾಜ್ಯದಲ್ಲಿ ಸುಮಾರು 2 ಕೋಟಿಯಷ್ಟು ವಾಹನಗಳು ಹೆಚ್‌ಎಸ್‌ಆರ್‌ಪಿ ನಂಬರ್ ಪ್ಲೇಟ್ ಅಳವಡಿಸಿಕೊಳ್ಳಬೇಕಿತ್ತು. ಸದ್ಯ 55 ಲಕ್ಷ ವಾಹನಗಳು ಮಾತ್ರ ಹೆಚ್‌ಎಸ್‌ಆರ್‌ಪಿ ನಂಬರ್ ಪ್ಲೇಟ್ ಅಳವಡಿಸಿದ್ದಾರೆ. ಈ ಮೂಲಕ ಐದನೇ ಬಾರಿಗೆ ಹೆಚ್‌ಎಸ್‌ಆರ್‌ಪಿ ಗಡುವು ವಿಸ್ತರಿಸಿರುವ ಬಗ್ಗೆ ಸಾರಿಗೆ ಇಲಾಖೆ ಅಧಿಕಾರಿಗಳು ಮಾಧ್ಯಮಗಳಿಗೆ ಮಾಹಿತಿ ಕೊಟ್ಟಿದ್ದಾರೆ.

ಕೋಲಾರಕ್ಕೆ ಈ ಬಾರಿ ಮಂತ್ರಿ ಸ್ಥಾನ ನೀಡಲೇಬೇಕು, ನಾನು ಅರ್ಹನಿದ್ದೇನೆ

ಕೋಲಾರ: ಮಂತ್ರಿ ಸ್ಥಾನ ಬೇಕೆಂಬುದು ನಮ್ಮ ಜಿಲ್ಲೆಯ ಜನರ ನೋವಾಗಿದೆ. ಕೋಲಾರ ಜಿಲ್ಲೆಗೆ ಈ ಬಾರಿ ಮಂತ್ರಿ ಸ್ಥಾನ ನೀಡಲೇಬೇಕು. ಮಂತ್ರಿ ಸ್ಥಾನಕ್ಕೆ ನಾನು ಅರ್ಹನಿದ್ದೇನೆ ಎಂದು ಮಾಲೂರು ಶಾಸಕ ಕೆವೈ ನಂಜೇಗೌಡ ಹೇಳಿದ್ದಾರೆ. ಈ ಕುರಿತು ಮಾಧ್ಯಮದವರೊಂದಿಗೆ ಮಾತನಾಡಿದ ಅವರು, ಜಿಲ್ಲೆಯಲ್ಲಿ ನಾಲ್ಕು ಕಾಂಗ್ರೆಸ್ ಶಾಸಕರಿದ್ದೇವೆ. ಒಬ್ಬರಿಗೆ ಮಂತ್ರಿ ಸ್ಥಾನ ಬೇಕು. ಮಂತ್ರಿ ಸ್ಥಾನ ನೀಡುವಂತೆ ನಾನು ಮನವಿ ಮಾಡಿದ್ದೇನೆ. ಮಾಲೂರು ತಾಲೂಕಿನಲ್ಲಿ ನಾನು ಕಾಂಗ್ರೆಸ್ ಕಟ್ಟಿ ಬೆಳೆಸಿದ್ದೇನೆ. ತುಂಬಾ ಕಷ್ಟದಲ್ಲಿ ಎರಡನೇ ಬಾರಿ ಆಯ್ಕೆಯಾಗಿದ್ದೇನೆ. ಕೋಲಾರ ಜಿಲ್ಲೆಯ ಶಾಸಕರು ಮಂತ್ರಿ ಸ್ಥಾನ ಕೇಳಿದ್ದೇವೆ. ಯಾರಿಗೆ ಕೊಟ್ಟರೂ ನನಗೆ ಒಪ್ಪಿಗೆ. ಮಂತ್ರಿ ಸ್ಥಾನ ನೀಡುವ ನಿರ್ಧಾರ ಸಿಎಂ, ಡಿಸಿಎಂ ಹಾಗು ಹೈಕಮಾಂಡ್‌ಗೆ ಬಿಡುವೆ ಎಂದರು. ರಾಜ್ಯ ಬಿಜೆಪಿಯಲ್ಲಿ ಭಿನ್ನಮತ ವಿಚಾರದ ಕುರಿತು ಪ್ರತಿಕ್ರಿಯಿಸಿದ ಅವರು, ಬಿಜೆಪಿಯಲ್ಲಿನ ಗುಂಪುಗಾರಿಕೆ ಕೆಟ್ಟದಾಗಿದೆ. ಬೇರೆ ಯಾವ ರಾಜ್ಯದಲ್ಲೂ ಹೀಗೆ ಗುಂಪುಗಾರಿಕೆ ಇಲ್ಲ. ದೇಶದಲ್ಲಿ ಬಿಜೆಪಿ ಪ್ರಭಾವ ದಿನೇ ದಿನೇ ಕುಸಿಯುತ್ತಿದೆ. ಇತ್ತೀಚಿಗೆ ನಡೆದ ರಾಜ್ಯ ಉಪಚುನಾವಣೆಯಲ್ಲಿ ಬಿಜೆಪಿ ಸೋತಿದೆ. ರಾಜ್ಯಾಧ್ಯಕ್ಷರ ವಿರುದ್ಧವೇ ಸೀನಿಯರ್ ಎಂಎಲ್‌ಎಗಳೇ ಹೋರಾಟ ಮಾಡುತ್ತಿದ್ದಾರೆ. ರಾಜ್ಯದಲ್ಲಿ ಕಾಂಗ್ರೆಸ್ ಪಕ್ಷದ ಸುಭದ್ರ ಸರ್ಕಾರ ಇದೆ. ನಮ್ಮ ರಾಜ್ಯದಲ್ಲಿ ಕಾಂಗ್ರೆಸ್ ಬಲಿಷ್ಠವಾಗಿದೆ. ನಮ್ಮ ಹೈಕಮಾಂಡ್ ಬಲಿಷ್ಠವಾಗಿದೆ ಎಂದು ಹೇಳಿದರು. ರಾಜ್ಯದಲ್ಲಿ ಹಾಲಿನ ದರ ಏರಿಕೆ ವಿಚಾರದ ಕುರಿತು ಮಾತನಾಡಿ, ಸಿಎಂ ಸಿದ್ದರಾಮಯ್ಯ ಆ ಬಗ್ಗೆ ನಿರ್ಧಾರ ತೆಗೆದುಕೊಳ್ಳುತ್ತಾರೆ. ರಾಜ್ಯದಲ್ಲಿ 5 ರೂ. ದರ ಏರಿಕೆಗೆ ಒತ್ತಾಯ ಇದೆ. 5 ರೂ. ದರ ಏರಿಸಿ 5 ರೂ. ರೈತರಿಗೆ ನೀಡಬೇಕು ಎಂಬುದು ಒತ್ತಾಯ. ಶೀಘ್ರದಲ್ಲೇ ಹಾಲು ದರ ಏರಿಕೆಯಾಗುವ ಸಾಧ್ಯತೆಯಿದೆ ಎಂದು ದರ ಏರಿಕೆಯ ಸುಳಿವು ನೀಡಿದರು.

ತುಮಕೂರಿನಲ್ಲಿ ಖಾಸಗಿ ಬಸ್ ಪಲ್ಟಿ: ಮೂವರು ಮಹಿಳೆಯರು ಸಾವು

ತುಮಕೂರು: ಖಾಸಗಿ ಬಸ್‌ವೊಂದು ಪಲ್ಟಿಯಾದ ಪರಿಣಾಮ ಬಸ್‌ನಲ್ಲಿ ಪ್ರಯಾಣಿಸುತ್ತಿದ್ದ ಮೂವರು ಮಹಿಳೆಯರು ಸಾವನ್ನಪ್ಪಿದ್ದು, ಹಲವರು ಗಾಯಗೊಂಡ ಘಟನೆ ತುಮಕೂರು ಜಿಲ್ಲೆ ಶಿರಾ ತಾಲೂಕಿನ ಚಿಕ್ಕನಹಳ್ಳಿ ಬ್ರಿಡ್ಜ್ ಬಳಿ ನಡೆದಿದೆ. ಸೋಮವಾರ ಬೆಳಗಿನ ಜಾವ 4:15ರ ಸುಮಾರಿಗೆ ಅಪಘಾತ ಸಂಭವಿಸಿದ್ದು, ಘಟನೆಯಲ್ಲಿ ಮೃತಪಟ್ಟವರ ಗುರುತು ಪತ್ತೆಯಾಗಿಲ್ಲ. ಗೋವಾದಿಂದ ಬೆಂಗಳೂರು ಕಡೆಗೆ ತೆರಳುತ್ತಿದ್ದ ಬಸ್ ಚಾಲಕನ ನಿಯಂತ್ರಣ ತಪ್ಪಿ ರಸ್ತೆ ಬದಿಯ ಡಿವೈಡರ್‌ಗೆ ಡಿಕ್ಕಿ ಹೊಡೆದು ಪಲ್ಟಿಯಾಗಿದೆ. ಚಿಕ್ಕನಹಳ್ಳಿ ಬಳಿ ನಿರ್ಮಾಣವಾಗಿರುವ ನೂತನ ಬ್ರಿಡ್ಜ್ ಮೇಲೆ ಘಟನೆ ನಡೆದಿದೆ. ಬಸ್‌ನಲ್ಲಿ ಒಟ್ಟು 29 ಜನ ಪ್ರಯಾಣಿಸುತ್ತಿದ್ದು, ಸುಮಾರು 10 ಜನರಿಗೆ ಸಣ್ಣಪುಟ್ಟ ಗಾಯಗಳಾಗಿದೆ. ಗಾಯಾಳುಗಳನ್ನು ಶಿರಾ, ತುಮಕೂರು ಸರ್ಕಾರಿ ಆಸ್ಪತ್ರೆಗೆ ದಾಖಲಿಸಿ ಚಿಕಿತ್ಸೆ ನೀಡಲಾಗುತ್ತಿದೆ. ಘಟನಾ ಸ್ಥಳಕ್ಕೆ ಕಳ್ಳಂಬೆಳ್ಳ ಪೊಲೀಸರು ಭೇಟಿ ನೀಡಿ ಪರಿಶೀಲನೆ ನಡೆಸಿದ್ದಾರೆ.

ಯತ್ನಾಳ್ ಒಬ್ಬ ಜೋಕರ್, ಮಾನಸಿಕ ರೋಗಿ: ಈಶ್ವರ್ ಖಂಡ್ರೆ

ಬೀದರ್: ಯತ್ನಾಳ್ ಒಬ್ಬ ಜೋಕರ್, ಮಾನಸಿಕ ರೋಗಿಯಾಗಿದ್ದು ಅವರು ಮಾನಸಿಕ ತಜ್ಞರ ಹತ್ತಿರ ಚಿಕಿತ್ಸೆ ಪಡೆದುಕೊಳ್ಳೋದು ಸೂಕ್ತ ಎಂದು ಅರಣ್ಯ ಸಚಿವ ಈಶ್ವರ್ ಖಂಡ್ರೆ ವ್ಯಂಗ್ಯವಾಡಿದ್ದಾರೆ.

ಬೀದರ್‌ನಲ್ಲಿ ಸುದ್ದಿಗಾರರೊಂದಿಗೆ ಅವರು ಮಾತನಾಡಿದರು. ಈ ವೇಳೆ, ಯತ್ನಾಳ್ ಅವರು ಬಸವಣ್ಣ ಹೊಳೆಗೆ ಹಾರಿ ಆತ್ಮಹತ್ಯೆ ಮಾಡಿಕೊಂಡಿದ್ದಾರೆ ಎನ್ನುವ ಮೂಲಕ ರಣಹೇಡಿ ಎಂಬಂತೆ ಬಿಂಬಿಸುತ್ತಿದ್ದಾರೆ. ಆರೆಸ್‌ಎಸ್ ಮನವೊಲಿಸಲು ಈ ರೀತಿ ಹೇಳಿಕೆಗಳನ್ನು ಅವರು ನೀಡುತ್ತಿರುವುದು ಖಂಡನೀಯ ಎಂದು ಕಿಡಿಕಾರಿದ್ದಾರೆ.

ವೈಯಕ್ತಿಕ ಸ್ವಾರ್ಥ, ಪಕ್ಷದ ಆಂತರಿಕ ಕಲಹಕ್ಕಾಗಿ ಅವರು ಪ್ರತಿಭಟನೆಯ ನಾಟಕ ಮಾಡುತ್ತಿದ್ದಾರೆ. ಯತ್ನಾಳ್ ಹೇಳಿಕೆ ಬಸವ ಅನುಯಾಯಿಗಳಿಗೆ ತೀವ್ರ ನೋವಾಗಿದೆ. ಅವರಿಗೆ ವಿನಾಶ ಕಾಲೇ ವಿಪರೀತ ಬುದ್ಧಿ ಬಂದಿದೆ. ಬಸವಣ್ಣ ನಮ್ಮೆಲ್ಲರ ಆರಾಧ್ಯ ದೈವ, ಅವರ ಕುರಿತಾಗಿ ಮಾತನಾಡಿರುವುದನ್ನು ಖಂಡಿಸುತ್ತೇನೆ ಎಂದಿದ್ದಾರೆ.

ಬಿಜೆಪಿಯವರಿಗೆ ಬಸವಣ್ಣನವರ ಅನುಯಾಯಿಗಳ ಮತ ಬೇಕು, ಆದರೆ ಲಘುವಾಗಿ ಮಾತನಾಡಿರುವ ಯತ್ನಾಳ್ ವಿರುದ್ಧ ತುಟಿ ಬಿಚ್ಚುತ್ತಿಲ್ಲ. ಯತ್ನಾಳ್ ಮೂಲಕ ಬಸವಣ್ಣನವರಿಗೆ ಅವಮಾನ ಮಾಡಲು ಬಿಜೆಪಿ ಅವರನ್ನು ಛೂ ಬಿಟ್ಟಿದೆ ಎಂದು ಆರೋಪಿಸಿದ್ದಾರೆ.

ಇನ್ನೂ ಬಿಜೆಪಿ ಅವಧಿಯಲ್ಲೇ ಅತಿಹೆಚ್ಚು ವಕ್ಫ್ ಬೋರ್ಡ್ ನೋಟೀಸ್ ಹೋಗಿದೆ. ಹೋರಾಟದ ಮೂಲಕ ಬಡ ರೈತರನ್ನ ಬಲಿಪಶು ಮಾಡೋಕೆ ಬಿಜೆಪಿ ಹೊರಟಿದೆ ಎಂದು ಕಿಡಿಕಾರಿದ್ದಾರೆ.

ಒಂದೂವರೆ ವರ್ಷದೊಳಗೆ ಬರಲಿದ್ಯಾ ಹೆಬ್ಬಾಳ-ಏರ್‌ಪೋರ್ಟ್ ಮೆಟ್ರೋ?

ಬೆಂಗಳೂರು: ಬೆಂಗಳೂರಿನ ಇಂಟರ್‌ನ್ಯಾಷನಲ್ ಏರ್‌ಪೋರ್ಟ್ ಮತ್ತು ಸಿಟಿಯ ನಡುವಿನ ಸಂಚಾರಕ್ಕಾಗಿ ಇದೀಗ ನಮ್ಮ ಮೆಟ್ರೋ ಒಂದು ಬಿಗ್ ಅಪ್ಡೇಟ್ ನೀಡಿದೆ. ಏರ್‌ಪೋರ್ಟ್‌ನಿಂದ ಸಿಟಿಯವರೆಗೂ ಮೆಟ್ರೋ ಮಾರ್ಗದ ಸಂಚಾರಕ್ಕಾಗಿ ಲಕ್ಷಾಂತರ ಬೆಂಗಳೂರಿಗರು ಕಾಯುತ್ತಿದ್ದಾರೆ. ಇದೀಗ ಬಿಎಂಆರ್‌ಸಿಎಲ್ ಬಿಗ್ ಅಪ್ಡೇಟ್ ಕೊಟ್ಟಿದ್ದು, 2026ರ ಜೂನ್‌ನಲ್ಲಿ ವಿಮಾನ ನಿಲ್ದಾಣ ಮಾರ್ಗವನ್ನು ಹೆಬ್ಬಾಳದವರೆಗೆ ಸಂಚಾರ ಮುಕ್ತಗೊಳಿಸುವ ಬಗ್ಗೆ ಮಾಹಿತಿ ನೀಡಿದೆ. ಸಿಲಿಕಾನ್ ಸಿಟಿಯ ಹಲವೆಡೆ ಮೆಟ್ರೋ ಕಾಮಗಾರಿ ಭರದಿಂದ ಸಾಗುತ್ತಿದೆ. ಜೊತೆಗೆ ಅನೇಕ ಹೊಸ ಮಾರ್ಗಗಳಿಗೆ ಪ್ಲ್ಯಾನ್ ಕೂಡ ಆಗುತ್ತಿದೆ. ಈ ಮಧ್ಯೆ ನಗರದ ಬಹುನಿರೀಕ್ಷಿತ ಏರ್‌ಪೋರ್ಟ್ ಮಾರ್ಗ ಸಂಬಂಧ ನಮ್ಮ ಮೆಟ್ರೋ ಸಿಹಿ ಸುದ್ದಿಯನ್ನು ನೀಡಿದೆ. ಇದರಿಂದ ಲಕ್ಷಾಂತರ ಜನರ ಬಹುವರ್ಷಗಳ ಕನಸು ನನಸಾಗಲಿದೆ. ಬೆಂಗಳೂರು ನಗರ ಮತ್ತು ಕೆಂಪೇಗೌಡ ಅಂತಾರಾಷ್ಟ್ರೀಯ ವಿಮಾನ ನಿಲ್ದಾಣದ ನಡುವೆ ನಿತ್ಯ ಲಕ್ಷಾಂತರ ಜನ ಓಡಾಟ ಮಾಡುತ್ತಾರೆ. ಈ ಭಾಗದ ಸವಾರರು ಟ್ರಾಫಿಕ್ ಕಿರಿಕಿರಿಗಳಿಂದ ಬೇಸತ್ತಿದ್ದಾರೆ. ಹೀಗಾಗಿ ಮೆಟ್ರೋ ಯಾವಾಗ ಆರಂಭ ಆಗುತ್ತದೆ ಎಂದು ಜನ ಕಾಯುತ್ತಿದ್ದರು. ಈ ಮಧ್ಯೆ ಮೆಟ್ರೋ ಮಾರ್ಗ ಶುರುವಾಗುವ ಬಗ್ಗೆ ಬಿಎಂಆರ್‌ಸಿಎಲ್ ಅಪ್ಡೇಟ್ ನೀಡಿದೆ.

ಇನ್ನೂ ಒಂದೂವರೆ ವರ್ಷದೊಳಗೆ ಸಂಚಾರ ಮುಕ್ತವಾಗುವ ಸಾಧ್ಯತೆ ಇದೆ. ಇದು ಕೆಆರ್‌ಪುರ ಮತ್ತು ವಿಮಾನ ನಿಲ್ದಾಣ ನಡುವಿನ 38 ಕಿ.ಮೀ ಉದ್ದದ ಮಾರ್ಗವಾಗಿದ್ದು, ಹೆಬ್ಬಾಳದ ಮೂಲಕ ಹಾದು ಹೋಗಲಿದೆ. ಸದ್ಯ ಹೆಬ್ಬಾಳದವರೆಗೂ ಮೆಟ್ರೋ ಓಪನ್ ಆಗುವ ಸಾಧ್ಯತೆ ಇದೆ. ಹೆಬ್ಬಾಳದಿಂದ ಕೆಆರ್‌ಪುರವರೆಗೆ ಮಾರ್ಗ ಪೂರ್ಣಗೊಳ್ಳಲು ಮತ್ತಷ್ಟು ಕಾಲವಾಕಾಶ ಬೇಕಿದ್ದು, 2026ರ ಜೂನ್‌ನಲ್ಲಿ ವಿಮಾನ ನಿಲ್ದಾಣ ಮಾರ್ಗವನ್ನು ಹೆಬ್ಬಾಳದವರೆಗೆ ಸಂಚಾರ ಮುಕ್ತಗೊಳಿಸುವ ಬಗ್ಗೆ ಮಾಹಿತಿ ನೀಡಿದೆ. ಸದ್ಯ ಈ ಮಾರ್ಗವನ್ನು ಅಂದುಕೊಂಡಂತೆ ಆರಂಭಗೊಳಿಸುವ ನಿಟ್ಟಿನಲ್ಲಿ ಕಾಮಗಾರಿಗಳಿಗೆ ಮತ್ತಷ್ಟು ವೇಗ ನೀಡುವಂತೆ ಗುತ್ತಿಗೆ ಕಂಪನಿಗೆ ಬಿಎಂಆರ್‌ಸಿಎಲ್ ಸೂಚನೆ ನೀಡಿದೆ. ಅದರಂತೆ ಸಿವಿಲ್ ಕೆಲಸಗಳಿಗೆ ವೇಗ ಸಿಗಲಿದೆ. ಮಾರ್ಗದಲ್ಲಿ ಸಿವಿಲ್ ಕಾಮಗಾರಿ ಶೇಕಡಾ 50ರಷ್ಟು ಮುಗಿದಿದೆ. ಮಾರ್ಗದಲ್ಲಿ ಟ್ರ್ಯಾಕ್‌ನ ವಯಾಡಕ್ಟ್‌ಗಳನ್ನ ಕೂಡ ಜೋಡಿಸುವ ಕಾರ್ಯ ವೇಗವಾಗಿ ಸಾಗುತ್ತಿದೆ. ಯಾವುದೇ ಸಮಸ್ಯೆ ಇಲ್ಲದೇ ಕಾಮಗಾರಿ ವೇಗವಾಗಿ ಮುಗಿದರೆ 2026ರ ಜೂನ್‌ನಲ್ಲಿ ಸಂಚಾರ ಮುಕ್ತವಾಗಿ ಈ ಭಾಗದ ಜನರ ಟ್ರಾಫಿಕ್ ಜಂಜಾಟಕ್ಕೆ ಬ್ರೇಕ್ ಬೀಳಲಿದೆ.

ನಿರ್ಮಲಾನಂದನಾಥ ಶ್ರೀಗಳ ಫೋನ್ ಟ್ಯಾಪ್ ಮಾಡಿದಾಗ ಯಾಕೆ ಮಾತಾಡಲಿಲ್ಲ

ಬೆಂಗಳೂರು: ಜೆಡಿಎಸ್ ಸರ್ಕಾರ ಇದ್ದಾಗ ಬಾಲಗಂಗಾಧರ ಸ್ವಾಮೀಜಿಗಳ ಮೇಲೆ ಕೇಸ್ ಹಾಕಿದ್ರಲ್ಲಾ, ಆಗ ಬಿಜೆಪಿಯವರು ಎಲ್ಲೋಗಿದ್ರು? ನಿರ್ಮಲಾನಂದನಾಥ ಸ್ವಾಮೀಜಿಗಳ ಫೋನ್ ಟ್ಯಾಪ್ ಮಾಡಿದಾಗ ಯಾಕೆ ಮಾತಾಡಲಿಲ್ಲ? ಆಗ ಅಶೋಕ್ ಎಲ್ಲಿದ್ದರು? ಶ್ರೀಗಳು ಕ್ರಿಮಿನಲ್ ತರಹ ಅವರ ನಂಬರ್ ಕೊಟ್ಟಿದ್ದರು. ಅದರ ರಿಪೋರ್ಟ್ ಬಗ್ಗೆ ಗೊತ್ತಿದ್ಯಾ? ಎಂದು ಡಿಸಿಎಂ ಡಿಕೆ ಶಿವಕುಮಾರ್ ಪ್ರಶ್ನಿಸಿದರು.

ಬೆಂಗಳೂರಿನಲ್ಲಿ ಮಾಧ್ಯಮಗಳೊಂದಿಗೆ ಮಾತನಾಡಿದ ಅವರು, ಮುಸ್ಲಿಮರಿಗೆ ಮತದಾನ ಇಲ್ಲದಂತೆ ಮಾಡಬೇಕು ಎಂಬ ಚಂದ್ರಶೇಖರ ಸ್ವಾಮೀಜಿ ಹೇಳಿಕೆ ಕುರಿತು ಪ್ರತಿಕ್ರಿಯಿಸಿದರು.

ವಿಧಾನಸೌಧದಲ್ಲಿ ಸಿಎಂ ಉತ್ತರ ಕೊಟ್ಟಿದ್ದಾರೆ. ನಾನು ನಮ್ಮ ಸ್ವಾಮೀಜಿಗಳಿಗೆ ಹಾಗೂ ಎಲ್ಲ ಸ್ವಾಮೀಜಿಗಳಿಗೆ ಮನವಿ ಮಾಡುತ್ತೇನೆ. ಸಂವಿಧಾನ, ಯಾರ ಹಕ್ಕುಗಳ ಬಗ್ಗೆ ಮಾತನಾಡುವುದು ಬೇಡ, ಜಾತಿಗಳ ಬಗ್ಗೆ ಮಾತನಾಡುವುದು ಬೇಡ. ನಮ್ಮದು ಮಾನವ ಧರ್ಮ, ನಮ್ಮದು ಸಂವಿಧಾನ, ಎರಡಕ್ಕೂ ನಾವು ಹೆಚ್ಚಿಗೆ ಒತ್ತು ಕೊಟ್ಟು ಹೋಗಬೇಕು. ನಾನು ಸ್ವಾಮೀಜಿಗಳು ಹಾಗೂ ಪೊಲೀಸರಿಗೆ ಹೇಳುತ್ತೇನೆ, ಯಾರು ಕೂಡ ಕಾನೂನಿಗಿಂತ ದೊಡ್ಡವರಲ್ಲ. ನಾನು ಮಾತಾಡಿದ್ರೂ ಕೇಸ್ ಹಾಕ್ತಾರೆ ಎಂದು ಹೇಳಿದರು.

ನಮ್ಮ ಕಾಂಗ್ರೆಸ್ ಆಫೀಸ್ ಹುಡುಗರ ಮೇಲೆ ಕೇಸ್ ಬಿಜೆಪಿ ಸರ್ಕಾರ ಇದ್ದಾಗ ಹಾಕಿದ್ದಾರೆ. ಸ್ವಾಮೀಜಿಗಳ ವಿಚಾರಕ್ಕೆ ಉಗ್ರ ಹೋರಾಟ ಮಾಡ್ತಿನಿ ಅಂತ ಅಶೋಕ್ ಹೇಳ್ತಾರೆ. ಜೆಡಿಎಸ್ ಸರ್ಕಾರ ಇದ್ದಾಗ ಬಾಲಗಂಗಾಧರ ಸ್ವಾಮೀಜಿಗಳ ಮೇಲೆ ಕೇಸ್ ಹಾಕಿದ್ರಲ್ಲಾ, ಆಗ ಎಲ್ಲೋಗಿದ್ರು? ಎಲ್ಲಿ ಹೋಗಿದ್ದರು ಬಿಜೆಪಿಯವರು? ನಿರ್ಮಲಾನಂದ ಸ್ವಾಮೀಜಿಗಳ ಫೋನ್ ಟ್ಯಾಪ್ ಮಾಡಿದಾಗ ಯಾಕೆ ಮಾತಾಡಲಿಲ್ಲ, ಆಗ ಅಶೋಕ್ ಎಲ್ಲೋಗಿದ್ರು? ಶ್ರೀಗಳು ಕ್ರಿಮಿನಲ್ ತರಹ ಅವರ ನಂಬರ್ ಕೊಟ್ಟಿದ್ದರು. ಅದರ ರಿಪೋರ್ಟ್ ಬಗ್ಗೆ ಗೊತ್ತಿದ್ಯಾ? ಸುಮ್ಮನೆ ಒಣ ರಾಜಕಾರಣ ಬಿಟ್ಟು ಬಿಡಿ, ಬೆಂಕಿ ಹಚ್ಚಿ ಅದರಲ್ಲಿ ಬಿಡಿ ಸೇದ್ಕೊಂಡು ಕೂತಿದ್ದಾನೆ ಅಶೋಕ್ ಎಂದು ಲೇವಡಿ ಮಾಡಿದರು.

ಸಮಾವೇಶದಿಂದ ಸ್ಥಳೀಯ ಚುನಾವಣೆಗಳಿಗೆ ಸಹಾಯಕ ಎಂಬ ವಿಚಾರಕ್ಕೆ ಉತ್ತರಿಸಿ, ಏನಾದ್ರೂ ಒಂದು ಉದ್ದೇಶ ಇರಬೇಕು ಅಲ್ವಾ? ಎಲೆಕ್ಷನ್ ಬರುತ್ತಲೇ ಇರುತ್ತದೆ. ನಾವು ಕೂಡ ತಯಾರಿ ಮಾಡಿಕೊಳ್ಳಬೇಕಲ್ವಾ? ಮುಂದಿನ ಫ್ರಬವರಿಯಲ್ಲಿ ಚುನಾವಣೆ ಮಾಡಬೇಕೆಂದು ತೀರ್ಮಾನ ಆಗಿದೆ. ಎಲ್ಲಾ ಕಂಪ್ಲೀಟ್ ಆಗಿ ಎಲೆಕ್ಟರೋಲ್ ವರ್ಕ್ಸ್ ಆಗಿದೆ ಎಂದು ತಿಳಿಸಿದರು. ಇದೇ ವೇಳೆ ಸಚಿವ ಸಂಪುಟ ಪುನಾರಚನೆ ಬಗ್ಗೆ ಮಾತನಾಡಿದ ಡಿಕೆಶಿ, ನಾನು ಮುಖ್ಯಮಂತ್ರಿ ಅಲ್ಲ ಡಿಸಿಎಂ. ಆದ್ರೆ ಪಾರ್ಟಿ ಅಧ್ಯಕ್ಷ ಸದ್ಯಕ್ಕೆ ಇದರ ಬಗ್ಗೆ ಚರ್ಚೆ ಇಲ್ಲ, ಅದರ ಅವಶ್ಯಕತೆಯೂ ಇಲ್ಲ. ಇನ್ನೂ ವಿಧಾನಸಭೆಯಲ್ಲಿ ಯಾವ ಸ್ಥಾನವೂ ಖಾಲಿ ಇಲ್ಲ. ನಾನು ಪಾರ್ಟಿ ಪ್ರೆಸಿಡೆಂಟ್ ಆದ್ರೆ, ನಾನೇನು ಹೇಳಬೇಕಿಲ್ಲ ಎಂದರು.

ಬಿಜೆಪಿ ಬಣ ಫೈಟ್: ಶಾಸಕ ಬಸನಗೌಡ ಪಾಟೀಲ್ ಯತ್ನಾಳ್‌ಗೆ ಹೈಕಮಾಂಡ್ ನೋಟಿಸ್

ಬೆಂಗಳೂರು: ಬಿಜೆಪಿಯೊಳಗಿನ ಬಣ ಕಿತ್ತಾಟ ಜೋರಾಗಿದ್ದು, ಕೊನೆಗೂ ಹೈಕಮಾಂಡ್ ಮಧ್ಯಪ್ರವೇಶಿಸಿದೆ. ಶಾಸಕ ಬಸನಗೌಡ ಪಾಟೀಲ್ ಯತ್ನಾಳ್‌ಗೆ ಹೈಕಮಾಂಡ್ ನೋಟಿಸ್ ನೀಡಿದೆ. ಬಿಜೆಪಿ ಕೇಂದ್ರೀಯ ಶಿಸ್ತು ಸಮಿತಿಯಿಂದ ಯತ್ನಾಳ್‌ಗೆ ನೋಟಿಸ್ ಹೊರಡಿಸಲಾಗಿದೆ. ಯತ್ನಾಳ್ ತಮ್ಮ ಹೇಳಿಕೆಗಳಿಗೆ ಸ್ಪಷ್ಟನೆ ನೀಡಬೇಕು ಎಂದು ಹೈಕಮಾಂಡ್ ಕೇಳಿದೆ. ಕೊನೆಗೂ ಭಿನ್ನಮತಕ್ಕೆ ತೆರೆ ಎಳೆಯಲು ಹೈಕಮಾಂಡ್ ಮಧ್ಯಪ್ರವೇಶ ಮಾಡಿದೆ. ವಕ್ಫ್ ವಿರುದ್ಧ ಹೋರಾಟ ನಡೆಸುತ್ತಿರುವ ಯತ್ನಾಳ್ ಬಣ ವಿಜಯೇಂದ್ರ ಪದಚ್ಯುತಿಗೆ ಒತ್ತಾಯಿಸಿದೆ. ಇತ್ತ ವಿಜಯೇಂದ್ರ ಬೆಂಬಲಕ್ಕೆ ನಿಂತಿರುವ ಮಾಜಿ ಸಚಿವರಾದ ಎಂ.ಪಿ.ರೇಣುಕಾಚಾರ್ಯ ಬಣ, ಯತ್ನಾಳ್ ವಿರುದ್ಧ ಗುಡುಗಿದೆ. ಪಕ್ಷದಿಂದ ಉಚ್ಚಾಟನೆಗೆ ಪಟ್ಟು ಹಿಡಿದಿದೆ. ಯತ್ನಾಳ್ ತಂಡದ ವಿರುದ್ಧ ಕ್ರಮ ಜರುಗಿಸುವಂತೆ ವಿಜಯೇಂದ್ರ ಬಣ ಆಗ್ರಹಿಸಿದೆ. ಕೋಲಾರ ಜಿಲ್ಲೆಯ ಕುರುಡುಮಲೆ ಗಣಪತಿ ದೇವಸ್ಥಾನದಿಂದ ಪ್ರವಾಸ ಹೊರಟಿರುವ ಈ ಬಣ ಹೋರಾಟದ ಹಾದಿ ಹಿಡಿದಿದೆ. ವಿಜಯೇಂದ್ರ ಬಣ ದಾವಣಗೆರೆಯಲ್ಲಿ ಬೃಹತ್ ಸಮಾವೇಶ ನಡೆಸಲು ಸಿದ್ಧತೆ ಮಾಡಿಕೊಂಡಿದೆ. 50 ಮಾಜಿ ಶಾಸಕರು ನಮ್ಮ ಬಣದಲ್ಲಿದ್ದಾರೆಂದು ವಿಜಯೇಂದ್ರ ಬಣದ ಎಂ.ಪಿ.ರೇಣುಕಾಚಾರ್ಯ ತಿಳಿಸಿದ್ದಾರೆ.

'ಮಹಾ' ಸಿಎಂ ಸ್ಥಾನಕ್ಕೆ ಬಿಜೆಪಿ ಅಭ್ಯರ್ಥಿಗೆ ಶಿಂಧೆ ಬೆಂಬಲ

ಮುಂಬೈ: ಮಹಾರಾಷ್ಟ್ರ ಮುಖ್ಯಮಂತ್ರಿ ಅಭ್ಯರ್ಥಿಗೆ ತಮ್ಮ ಬೇಷರತ್ ಬೆಂಬಲ ಇದೆ ಎಂದು ನಿಯೋಜಿತ ಸಿಎಂ ಮತ್ತು ಶಿವಸೇನೆ ಮುಖ್ಯಸ್ಥ ಏಕನಾಥ್ ಶಿಂಧೆ ಪುನರುಚ್ಚರಿಸಿದ್ದಾರೆ. ಆ ಮೂಲಕ ಮಹಾರಾಷ್ಟ್ರ ಸಿಎಂ ಸ್ಥಾನಕ್ಕೆ ಬಿಜೆಪಿ ಅಭ್ಯರ್ಥಿಗೆ ತಮ್ಮ ಬೆಂಬಲ ಎಂಬುದನ್ನು ಸ್ಪಷ್ಟಪಡಿಸಿದ್ದಾರೆ.

ಮಹಾರಾಷ್ಟ್ರ ಚುನಾವಣೆ ಬಳಿಕ ವಿರಾಮ ತೆಗೆದುಕೊಳ್ಳಲು ಶಿಂಧೆ ಅವರು ಸತಾರಾ ಜಿಲ್ಲೆಯ ತಮ್ಮ ಹುಟ್ಟೂರಿಗೆ ಹೋಗಿದ್ದಾರೆ. ಸದ್ಯ ಜ್ವರದಿಂದ ಚೇತರಿಸಿಕೊಳ್ಳುತ್ತಿದ್ದು, ಆರಾಮಾಗಿದ್ದೇನೆಂದು ತಿಳಿಸಿದ್ದಾರೆ.

ನಾನು ಈಗ ಚೇತರಿಸಿಕೊಂಡಿದ್ದೇನೆ. ಬಿಡುವಿಲ್ಲದ ಚುನಾವಣಾ ಕೆಲಸಗಳ ನಂತರ ನಾನು ವಿಶ್ರಾಂತಿ ಪಡೆಯಲು ಇಲ್ಲಿಗೆ ಬಂದಿದ್ದೇನೆ. 2.5 ವರ್ಷಗಳು ಮುಖ್ಯಮಂತ್ರಿಯಾಗಿ ನಾನು ಯಾವುದೇ ರಜೆ ತೆಗೆದುಕೊಂಡಿಲ್ಲ, ಜನರು ನನ್ನನ್ನು ಇಲ್ಲಿ ಭೇಟಿಯಾಗುತ್ತಿದ್ದಾರೆ. ನಾನು ಈಗಾಗಲೇ ಪಕ್ಷದ ನಾಯಕತ್ವಕ್ಕೆ ನನ್ನ ಬೇಷರತ್ ಬೆಂಬಲವನ್ನು ನೀಡಿದ್ದೇನೆ. ಅವರ ನಿರ್ಧಾರವನ್ನು ಬೆಂಬಲಿಸುತ್ತೇನೆಂದು ಹೇಳಿದ್ದಾರೆ.

ಕಳೆದ 2.5 ವರ್ಷಗಳ ನಮ್ಮ ಸರ್ಕಾರದ ಕೆಲಸಗಳು ಇತಿಹಾಸದಲ್ಲಿ ನೆನಪಿನಲ್ಲಿ ಉಳಿಯುತ್ತವೆ. ಅದಕ್ಕಾಗಿಯೇ ಜನರು ನಮಗೆ ಐತಿಹಾಸಿಕ ಜನಾದೇಶವನ್ನು ನೀಡಿದರು. ವಿರೋಧ ಪಕ್ಷದ ನಾಯಕನ ಆಯ್ಕೆಗೂ ಅವರಿಗೆ ಅವಕಾಶ ಇಲ್ಲದಂತೆ ಮಾಡಿದ್ದಾರೆ. ಮಹಾಯುತಿಯ ಎಲ್ಲಾ ಮೂರು ಪಕ್ಷಗಳು ನಾಳೆ ಮುಖ್ಯಮಂತ್ರಿ ಅಭ್ಯರ್ಥಿಯನ್ನು ನಿರ್ಧರಿಸುತ್ತವೆ ಎಂದು ಮಾಹಿತಿ ನೀಡಿದ್ದಾರೆ.

ಇದೇ ನ.23 ರಂದು ಪ್ರಕಟವಾದ ಮಹಾರಾಷ್ಟ್ರ ವಿಧಾನಸಭೆ ಚುನಾವಣೆ ಫಲಿತಾಂಶದಲ್ಲಿ ಬಿಜೆಪಿ ನೇತೃತ್ವದ ಮಹಾಯುತಿ ಮೈತ್ರಿಕೂಟವು ಭರ್ಜರಿ ಜಯ ಸಾಧಿಸಿತು. ಆದರೆ ಮೈತ್ರಿಕೂಟವು ಇನ್ನೂ ತನ್ನ ಮುಖ್ಯಮಂತ್ರಿ ಅಭ್ಯರ್ಥಿಯನ್ನು ಅಂತಿಮಗೊಳಿಸಿಲ್ಲ.

ಸಂವಿಧಾನ ಬದಲಿಸಬೇಕೆಂದು ಹೇಳಿಯೇ ಇಲ್ಲ

ಸಿದ್ದರಾಮಯ್ಯ ಪರಿಶೀಲಿಸಿ ಮಾತನಾಡಬೇಕಿತ್ತು

ಉಡುಪಿ: ಸಂವಿಧಾನದ ಕುರಿತ ತಮ್ಮ ಅಭಿಪ್ರಾಯ ವಿವಾದಕ್ಕೀಡಾಗುತ್ತಿದ್ದಂತೆಯೇ ಆ ಬಗ್ಗೆ ಪೇಜಾವರ ಶ್ರೀ ವಿಶ್ವಪ್ರಸನ್ನ ತೀರ್ಥರು ಪ್ರತಿಕ್ರಿಯೆ ಹಾಗೂ ಸ್ಪಷ್ಟನೆ ನೀಡಿದ್ದಾರೆ. ಸಂವಿಧಾನ ಬದಲಿಸಬೇಕೆಂದು ಹೇಳಿಯೇ ಇಲ್ಲ, ಜವಾಬ್ದಾರಿಯುತ ಸ್ಥಾನದಲ್ಲಿರುವ ಸಿಎಂ ಸಿದ್ದರಾಮಯ್ಯ ಪರಿಶೀಲಿಸಿ ಮಾತನಾಡಬೇಕಿತ್ತು ಎಂದು ಅವರು ಹೇಳಿದ್ದಾರೆ.

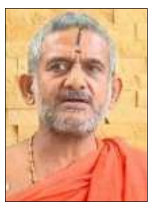

ವಿಶ್ವ ಹಿಂದೂ ಪರಿಷತ್ ನೇತೃತ್ವದಲ್ಲಿ ಬೆಂಗಳೂರಿನಲ್ಲಿ ಸಂತ ಸಮಾವೇಶ ನಡೆದಿತ್ತು. ಸಂತರು ಸೇರಿ ಲಿಖಿತ ರೂಪದ ನಿರ್ಣಯ ಕೈಗೊಂಡಿದ್ದೆವು. ರಾಜ್ಯಪಾಲರಿಗೆ ಕೊಟ್ಟ ಪ್ರತಿಯಲ್ಲಿ ಸಂವಿಧಾನ ಕುರಿತ ಯಾವುದೇ ಮಾತು ಉಲ್ಲೇಖ ಇಲ್ಲ. ಆಡದೇ ಇರುವ ಮಾತಿಗೆ ಸಮಾಜದಲ್ಲಿ ಜನ ದಂಗೆ ಎದ್ದ ರೀತಿ ವರ್ತಿಸುತ್ತಿದ್ದಾರೆ. ಸುಳ್ಳು ಆರೋಪ ಹೊರಿಸಿ ಹೇಳಿಕೆಗಳನ್ನು ನೀಡುತ್ತಿದ್ದಾರೆ. ನಮ್ಮನ್ನು ಪ್ರತಿಭಟಿಸುವ ಮತ್ತು ಖಂಡಿಸುವ ಕೆಲಸವಾಗುತ್ತಿದೆ. ಜವಾಬ್ದಾರಿಯುತ ಸ್ಥಾನದಲ್ಲಿರುವ ಮುಖ್ಯಮಂತ್ರಿಗಳ ಹೇಳಿಕೆಯಿಂದ ಇಷ್ಟೆಲ್ಲ ಆಗಿದೆ. ನಿರಾಧಾರ ಆರೋಪ ಯುಕ್ತವಲ್ಲ. ಆ ಕುರಿತ ವಿಡಿಯೋ ಕ್ಲಿಪ್ಪಿಂಗ್ ಹಾಗೂ ಲಿಖಿತ ರೂಪದ ಪತ್ರವನ್ನು ಪರಿಶೀಲಿಸಬಹುದು. ಸಿಎಂ ಸಿದ್ದರಾಮಯ್ಯ ಈ ಕುರಿತು ಪರಿಶೀಲಿಸಿ ಮಾತನಾಡಬೇಕಿತ್ತು ಎಂದು ಅವರು ಹೇಳಿದರು.

ಆಡದೇ ಇರುವ ಮಾತಿಗೆ ಗುರಿಯಾಗಿಸುತ್ತಿದ್ದಾರೆ: ವರದಿಗಾರರಿಗೆ ನಾನು ಆಡದೇ ಇರುವ ಮಾತು ಎಲ್ಲಿ ಸಿಕ್ಕಿತೋ ಗೊತ್ತಿಲ್ಲ. ಸಮಾಜ ಒಡೆಯುವ ಮತ್ತು ಕಲಹ ಸೃಷ್ಟಿಸುವ ಕೆಲಸ ಯಾರೂ ಮಾಡಬಾರದು ಎಂದು ಮಾಧ್ಯಮಗಳ ವಿರುದ್ಧವೂ ಸ್ವಾಮೀಜಿ ಅಸಮಾಧಾನ ವ್ಯಕ್ತಪಡಿಸಿದರು.

ನಾನು ಪ್ರತಿ ಚುನಾವಣೆಯಲ್ಲೂ ಮತದಾನ ಮಾಡುತ್ತೇನೆ. ಈವರೆಗೆ ಯಾವುದೇ ಸಂವಿಧಾನ ವಿರೋಧಿ ಕೃತ್ಯ ಮಾಡಿಲ್ಲ. ಸಮಾಜದ ಎಲ್ಲಾ ವರ್ಗದ ಜೊತೆ ಪ್ರೀತಿ ಸಹಬಾಳ್ವೆಯಿಂದ ಇದ್ದೇನೆ. ಸಮಾಜದಲ್ಲಿ ದುರ್ಬಲರ ಸೇವೆಯನ್ನು ನಿರಂತರ ಮಾಡುತ್ತಿದ್ದೇವೆ. ದಲಿತ ಕೇರಿ ಭೇಟಿ, ದುರ್ಬಲರಿಗೆ ಮನೆ ಕಟ್ಟಿಸಿ ಕೊಡುವುದು ಮಾಡುತ್ತಿದ್ದೇವೆ. ಪೇಜಾವರ ಮಠ ಮತ್ತು ಸಂಘ ಸಂಸ್ಥೆಗಳು ದಾನಿಗಳ ಮೂಲಕ ನಿರಂತರ ಸಮಾಜ ಸೇವೆ ಮಾಡಿಕೊಂಡು ಬಂದಿದ್ದೇವೆ. ನಮ್ಮ ಮಾತಿನಿಂದ ಪ್ರೇರಣೆಗೊಂಡು ಅನೇಕ ಮಂದಿ ದುರ್ಬಲರಿಗೆ ಸೂರು ಕಟ್ಟಿಸಿ ಕೊಡುತ್ತಿದ್ದಾರೆ. ಇತ್ತೀಚಿಗೆ 16 ಲಕ್ಷ ರೂ. ವೆಚ್ಚದ 14 ಮನೆಗಳನ್ನು ಉದ್ಯಮಿಯೊಬ್ಬರ ಮೂಲಕ ಕೊರಗ ಜನಾಂಗದವರಿಗೆ ಕಟ್ಟಿಸಿಕೊಡಲಾಗಿದೆ. ಒಟ್ಟು ನೂರು ಮನೆಗಳನ್ನು ಕಟ್ಟಿಸಿ ಕೊಡುವುದಾಗಿ ಅವರು ಹೇಳಿದ್ದಾರೆ ಎಂದು ಸ್ವಾಮೀಜಿ ತಿಳಿಸಿದರು.

ನನ್ನನ್ನು ಯಾಕೆ ಗುರಿಯಾಗಿಸುತ್ತಿದ್ದಾರೆ ಎಂಬುದಾಗಿ ಅವರನ್ನೇ ಕೇಳಬೇಕು. ನನ್ನನ್ನು ಹಣಿದರೆ ಹಿಂದೂ ಸಮಾಜಕ್ಕೆ ಮುಖವಾಣಿ ಇಲ್ಲ ಎಂದು ಭಾವಿಸಿರಬಹುದು. ಹಿಂದೂ ಸಮಾಜಕ್ಕೆ ಹಲವು ಮುಖಗಳಿವೆ. ಹಿಂದೂ ಸಮಾಜವನ್ನು ಕಟ್ಟಿ ಹಾಕಲು ಸಾಧ್ಯವಿಲ್ಲ. ಆಡಿದ ಮಾತಿಗೆ ವಿರೋಧಿಸಿ, ಅದು ಬಿಟ್ಟು ಆಡದೇ ಇರುವ ಮಾತಿಗೆ ವಿರೋಧ ಯಾಕೆ? ನಾನು ಕಾನೂನು ಹೋರಾಟ ಮಾಡಬಹುದು. ಕಾನೂನು ಹೋರಾಟದ ಹೊರತಾಗಿ ನನಗೆ ಮಾಡಲು ಬೇರೆ ಸಾಕಷ್ಟು ಕೆಲಸಗಳಿವೆ. ದೇವರೇ ಎಲ್ಲರಿಗೂ ಒಳ್ಳೆಯ ಬುದ್ಧಿ ಕೊಡಲಿ ಎಂದು ಅವರು ಹೇಳಿದರು.

ಒಂದು ಮತೀಯರ ಅತಿಯಾದ ಓಲೈಕೆಯಾಗುತ್ತಿದೆ: ಜನಗಣತಿ ಹೇಳುವ ಪ್ರಕಾರ ಇದು ಹಿಂದುಸ್ತಾನ. ಭಾರತ, ಇಂಡಿಯಾ ಎಂದರೆ ಇದು ಬಹುಸಂಖ್ಯಾತ ಹಿಂದೂಗಳ ರಾಷ್ಟ್ರ. ಇಲ್ಲಿ ಹಿಂದುಗಳ ಭಾವನೆಗೆ ಬೆಲೆ ಕೊಡುವ ಸರಕಾರ ಅಧಿಕಾರಕ್ಕೆ ತರಬೇಕು ಎಂದು ಹೇಳಿದ್ದು ಹೌದು. ಸಂವಿಧಾನ ಬದಲಿಸಿ ಅಥವಾ ತಿದ್ದುಪಡಿ ಮಾಡಿ ಎಂದು ನಾನು ಯಾವತ್ತೂ ಹೇಳಿಲ್ಲ. ಸಂವಿಧಾನ ಎಂಬ ಶಬ್ದವನ್ನೇ ಬಳಸಿಲ್ಲ. ಚುನಾಯಿತ ಸರ್ಕಾರಗಳು ಸರ್ವರ ಸರ್ಕಾರ ಆಗಬೇಕು. ಪ್ರಜೆಗಳನ್ನು ಏಕರೂಪವಾಗಿ ಕಾಣಬೇಕು. ಏಕಮತೀಯರನ್ನು ಓಲೈಸುವ ಪ್ರವೃತ್ತಿ ನೋಡುತ್ತಿದ್ದೇವೆ. ಈ ಪ್ರವೃತ್ತಿ ನಿಲ್ಲಬೇಕು ಎಂದು ಅವರು ಆಗ್ರಹಿಸಿದರು.

ಮಳೆಗೆ ಕಮ್ಮನಹಳ್ಳಿಯಲ್ಲಿ ಹೊತ್ತಿ ಉರಿದ ಟ್ರಾನ್ಸ್‌ಫಾರ್ಮರ್

ಬೆಂಗಳೂರು: ಮಳೆಯ ಹಿನ್ನೆಲೆ ಶಾರ್ಟ್ ಸರ್ಕ್ಯೂಟ್ ಆಗಿ ಟ್ರಾನ್ಸ್‌ಫಾರ್ಮರ್ ಹೊತ್ತಿ ಉರಿದ ಘಟನೆ ಬೆಂಗಳೂರಿನ ಕಮ್ಮನಹಳ್ಳಿಯಲ್ಲಿ ನಡೆದಿದೆ.

ಭಾನುವಾರ ಮಧ್ಯರಾತ್ರಿ 12:20ರ ಸುಮಾರಿಗೆ ಘಟನೆ ನಡೆದಿದೆ. ಹೋಟೆಲ್ ಎಂಪೈರ್ ಬಳಿಯ ಟ್ರಾನ್ಸ್‌ಫಾರ್ಮರ್‌ನಲ್ಲಿ ಬೆಂಕಿ ಕಾಣಿಸಿಕೊಂಡಿದೆ. ಏಕಾಏಕಿ ಬೆಂಕಿ ಹೊತ್ತಿಕೊಂಡ ಪರಿಣಾಮ ಸ್ಥಳೀಯರಲ್ಲಿ ಆತಂಕ ಮನೆ ಮಾಡಿದೆ. ಕೂಡಲೇ ಅಗ್ನಿಶಾಮಕ ದಳದ ಸಿಬ್ಬಂದಿ ಕ್ರಮ ಕೈಗೊಂಡು ಬೆಂಕಿ ನಂದಿಸುವ ಕೆಲಸ ಮಾಡಿದ್ದಾರೆ.

ಮಳೆ ಆದ ಕಾರಣ ಟ್ರಾನ್ಸ್‌ಫಾರ್ಮರ್‌ನಲ್ಲಿ ಬೆಂಕಿ ಕಾಣಿಸಿದೆ. ಅದೃಷ್ಟವಶಾತ್ ಯಾವುದೇ ಅಪಾಯ ಸಂಭವಿಸಿಲ್ಲ.

ಮೊದಲನೇ ಪುಟದಿಂದ...

ಮಳೆ ಕಾಟ ಫಿಕ್ಸ್!

ದಿನವಿಡೀ ಮೋಡ ಕವಿದ ವಾತವರಣ ಉಂಟಾಗಿ ಚಳಿಯು ಮತ್ತು ಶೀತಗಾಳಿ ಹೆಚ್ಚಾಗಲಿದೆ ಎಂದು ಹವಾಮಾನ ಇಲಾಖೆ ಎಚ್ಚರಿಕೆ ನೀಡಿದೆ.

ಇನ್ನೂ ಇದರ ಎಫೆಕ್ಟ್ ಬೆಂಗಳೂರು ಹೊರತುಪಡಿಸಿ ದಕ್ಷಿಣ ಒಳನಾಡು ಜಿಲ್ಲೆಗಳಿಗೂ ತಟ್ಟಲಿದೆ. ಚಾಮರಾಜನಗರ, ಮೈಸೂರು, ಕೊಡಗು, ರಾಮನಗರ ಜಿಲ್ಲೆಗಳಿಗಿಂದು ಆರೆಂಜ್ ಅಲರ್ಟ್ ನೀಡಲಾಗಿದೆ. ಕೆಲವೊಮ್ಮೆ ಈ ಜಿಲ್ಲೆಗಳ ಹಲವೆಡೆ ಗುಡುಗು ಮಿಂಚು ಸಹಿತ ಜೋರು ಮಳೆಯಾಗುವ ಸಾಧ್ಯತೆ ಇದೆ.

ಬೆಂಗಳೂರು ನಗರ, ಗ್ರಾಮಾಂತರ, ಕೋಲಾರ, ಮಂಡ್ಯ, ಹಾಸನ, ಚಿಕ್ಕಮಗಳೂರು ಜಿಲ್ಲೆಗೆ ಯೆಲ್ಲೋ ಅಲರ್ಟ್ ಘೋಷಣೆ ಮಾಡಲಾಗಿದೆ. ಉತ್ತರ ಒಳನಾಡಿನ ಮತ್ತು ಕರಾವಳಿ ಪ್ರದೇಶಗಳಲ್ಲೂ ಕೆಲವು ಕಡೆ ಸಾಧಾರಣ ಮಳೆಯಾಗುವ ಬಗ್ಗೆ ಹವಾಮಾನ ಇಲಾಖೆ ಮುನ್ಸೂಚನೆ ನೀಡಿದೆ. ಒಟ್ಟಾರೆ ಬೆಂಗಳೂರಿಗೂ ಫೆಂಗಲ್ ಎಫೆಕ್ಟ್ ತಟ್ಟುತ್ತಿದ್ದು, ಮುಂದಿನ ಎರಡು ಮೂರು ದಿನ ಇದೆ ಪರಿಸ್ಥಿತಿ ಮುಂದುವರೆಯಲಿದೆ ಎಂದು ಹವಾಮಾನ ಇಲಾಖೆ ಹೇಳಿದೆ.

ಮೂಡಿಸಿದ ಭೇಟಿ

ವಕ್ಫ್ ಸಲ್ಲಿಕೆಗೆ ಮಾತ್ರವೇ ದೆಹಲಿ ಪ್ರವಾಸ: ರಾಜ್ಯಾಧ್ಯಕ್ಷ ಬಿವೈ ವಿಜಯೇಂದ್ರ, ಅವರ ಅನುಮತಿ ಇಲ್ಲದೆ ಬಸನಗೌಡ ಪಾಟೀಲ್ ಯತ್ನಾಳ್ ಅವರು ವಕ್ಫ್ ವಿವಾದ ಸಂಬಂಧ ಪ್ರತ್ಯೇಕ ಪ್ರತಿಭಟನೆ ಆರಂಭಿಸಿದೆ. ಯತ್ನಾಳ್ ಬಣವು ವಕ್ಫ್ ಮಂಡಳಿ ಆಸ್ತಿ ವಿಚಾರವಾಗಿ ತಮ್ಮದೇಯಾದ ವರದಿ ಸಿದ್ದಪಡಿಸಿದೆ. ಇಂದು (ಡಿ.02) ಮಧ್ಯಾಹ್ನ ಜೆಪಿಸಿ ಮುಂದೆ ವರದಿ ಮಂಡನೆಗೆ ಯತ್ನಾಳ್ ಬಣ ದೆಹಲಿಗೆ ತೆರಳುತ್ತಿದೆ ಎನ್ನಲಾಗುತ್ತಿದೆ.

ಶಾಸಕ ರಮೇಶ್ ಜಾರಕಿಹೊಳಿ, ಮಾಜಿ ಸಚಿವರಾದ ಕುಮಾರ್ ಬಂಗಾರಪ್ಪ, ಅರವಿಂದ ಲಿಂಬಾವಳಿ, ಶಾಸಕ ಬಿ.ಪಿ.ಹರೀಶ್, ಮಾಜಿ ಸಂಸದರಾದ ಪ್ರತಾಪಸಿಂಹ, ಸಿದ್ದೇಶ್ವರ್ ಗೋವಾದಿಂದ ದೆಹಲಿಗೆ ತೆರಳಲಿದ್ದಾರೆ. ಜೆಪಿಸಿ ಮುಂದೆ, ವಕ್ಫ್ ಮಂಡಳಿಯನ್ನು ತೆಗೆದು ಹಾಕಬೇಕು, ಅನ್ವರ್ ಮಾಣಿಪ್ಪಾಡಿ ಆಯೋಗದ ವರದಿಯನ್ನು ಜಾರಿ ಮಾಡಬೇಕು, ಕುಮಾರ್ ಬಂಗಾರಪ್ಪ ಸಮಿತಿ ವರದಿಯನ್ನೂ ಜಾರಿಗೊಳಿಸಬೇಕು ಎಂದು ವರದಿಯಲ್ಲಿ ಉಲ್ಲೇಖ ಮಾಡಿದೆ.

ಒಟ್ಟಿನಲ್ಲಿ ಶಾಸಕ ಬಸನಗೌಡ ಪಾಟೀಲ್ ಯತ್ನಾಳ್ ಬಣದ ದೆಹಲಿ ಪ್ರವಾಸ ತೀವ್ರ ಕುತೂಹಲ ಮೂಡಿಸಿದೆ.

ಸೋಲದಿದ್ರೆ ಮಠ ತ್ಯಾಗ

ಬಸವಣ್ಣನವರು ಸೇರಿದಂತೆ ಎಲ್ಲರ ಬಗ್ಗೆ ಹಗುರವಾಗಿ ಮತಾನಾಡುತ್ತಿದ್ದು, ಯತ್ನಾಳ್ ತಾನೊಬ್ಬನೇ ತೀಸ್ಮರ್ಕಾ ಎಂದು ತಿಳಿದುಕೊಂಡಿದ್ದಾನೆ ಎಂದು ಲೇವಡಿ ಮಾಡಿದ್ದಾರೆ.

ನಾನು ಶ್ರೀಮಂತ, ನಾನು ಎಂಎಲ್‌ಎ ದೊಡ್ಡವ ಎಂದು ತಿಳಿದುಕೊಂಡಿದ್ದು, ಜನಗಳಿಗೆ ಗೌರವ ಕೊಡಲಿಲ್ಲಾ ಅಂದ್ರೆ ನೀನ್ಯಾವ ಸೀಮೆಯ ಶಾಸಕ? ಬಸವಣ್ಣನವರ ವಿರುದ್ಧ ಅವಹೇಳನ ಹೇಳಿಕೆ ವಾಪಸ್ ಪಡೆಯಬೇಕು, ಇಲ್ಲವಾದ್ರೆ ಮುಂದಿನ ಸಲ ನಿಮಗೆ ಸೋಲು ಗ್ಯಾರಂಟಿ ಎಂದು ಭವಿಷ್ಯ ನುಡಿದಿದ್ದಾರೆ.

ಫೋಟೋ ವೈರಲ್

ತುರ್ತು ಚಿಕಿತ್ಸೆಗಾಗಿಯೇ ಹೈಕೋರ್ಟ್ ನಟ ದರ್ಶನ್‌ಗೆ 6 ವಾರಗಳ ಕಾಲ ಮಧ್ಯಂತರ ಜಾಮೀನು ಮಂಜೂರು ಮಾಡಿತ್ತು. ಚಿಕಿತ್ಸೆಗಾಗಿಯೇ ದರ್ಶನ್ ಬೆಂಗಳೂರಿಗೆ ಬಂದು 32 ದಿನಗಳು ಮುಗಿದು ಹೋಗಿವೆ. ಇನ್ನೂ 9 ದಿನಗಳು ಕಳೆದರೆ ಮತ್ತೆ ದರ್ಶನ್ ಜೈಲಿಗೆ ವಾಪಸ್ಸಾಗಬೇಕು. ಅಷ್ಟರಲ್ಲಿ ರೆಗ್ಯುಲರ್ ಬೇಲ್ ಸಿಕ್ಕರೆ ದರ್ಶನ್ ಸೇಫ್ ಅಂತ ಹೇಳಲಾಗ್ತಿದೆ.

ಸದ್ಯಕ್ಕೆ ದರ್ಶನ್‌ಗೆ ಇನ್ನೂ ಶಸ್ತ್ರಚಿಕಿತ್ಸೆ ಆಗಿಲ್ಲ. ಕಾರಣ, ಅವರು ರಕ್ತದೊತ್ತಡದಿಂದ ಬಳಲ್ತಾ ಇದ್ದಾರಂತೆ. ಬಿಪಿ ಕಂಟ್ರೋಲ್‌ಗೆ ಬಾರದೇ ಇರೋ ಕಾರಣದಿಂದಾಗಿ ಇನ್ನೂ ಸರ್ಜರಿ ಮಾಡಲಾಗಿಲ್ಲವಂತೆ. ಹಾಗಂತ ಸರ್ಜರಿ ಆಗೋದೇ ಇಲ್ಲವಾ? ಈವರೆಗೂ ಅದು ಕಷ್ಟ ಅಂತ ನಂಬಲಾಗಿತ್ತು. ಸರ್ಜರಿಗೆ ದರ್ಶನ್ ಮನಸು ಮಾಡದೇ ಇರೋ ಕಾರಣದಿಂದಾಗಿ, ಈ ಬಗ್ಗೆ ಅನುಮಾನ ವ್ಯಕ್ತವಾಗಿತ್ತು. ಈಗ ದರ್ಶನ್ ಸರ್ಜರಿಗೆ ಒಪ್ಪಿಕೊಂಡಿದ್ದಾರೆ ಅನ್ನೋ ಸುದ್ದಿ ಹರಿದಾಡ್ತಾ ಇದೆ. ಸರ್ಜರಿ ಆಗದೇ ಇದ್ದರೆ, ಡಬಲ್ ಸಂಕಷ್ಟ ಎದುರಾಗೋ ಕಾರಣದಿಂದಾಗಿ ಸರ್ಜರಿ ಮಾಡಿಸಿಕೊಳ್ಳೋಕೆ ಒಪ್ಪಿದ್ದಾರೆ ಎಂದು ಹೇಳಲಾಗ್ತಿದೆ.

ಕಾನ್‌ಸ್ಟೇಬಲ್ ಕಿರುಕುಳ

ಆಕೆಯ ಅಣ್ಣ ಮತ್ತೊಂದು ಕೊಠಡಿಯಲ್ಲಿ ಇರುವುದು ಪೊಲೀಸ್ ಕಾನ್ಸ್‌ಟೇಬಲ್ ಗಮನಕ್ಕೆ ಬಂದಿದೆ. ಆಗ ವರಸೆ ಬದಲಾಯಿಸಿದ ಕಿರಣ್, ''ನೀನು ಒಳಗೆ ಇದ್ದಿ ಎಂದೇ ನಾನೆ ಹಿಂಗೆ ಮಾತನಾಡಿದ್ದು, ನಿನ್ನ ತಂಗಿ ನನ್ನ ತಂಗಿ ಇದ್ದಹಾಗೆ'' ಎಂದಿದ್ದ. ಈ ಬಗ್ಗೆ ಪಶ್ಚಿಮ ವಿಭಾಗ ಡಿಸಿಪಿಗೆ ಯುವತಿ ದೂರು ನೀಡಿದ್ದರು. ನಂತರ ಡಿಸಿಪಿ ಗಿರೀಶ್ ತನಿಖೆ ನಡೆಸಿ ಪೇದೆ ಕಿರಣ್‌ನನ್ನು ಅಮಾನತುಗೊಳಿಸಿದ್ದಾರೆ.

ಉ.ಪ್ರ ಸರ್ಕಾರ

ಪ್ರಯಾಗ್‌ರಾಜ್‌ನ ನಾಲ್ಕು ತಹಸಿಲ್‌ಗಳನ್ನು ಪ್ರತ್ಯೇಕಿಸಿ ಹೊಸ ಜಿಲ್ಲೆಯನ್ನು ರಚಿಸಲಾಗಿದೆ. ಕುಂಭಮೇಳವನ್ನು ಪ್ರತಿ 3 ವರ್ಷಗಳಿಗೊಮ್ಮೆ, ಅರ್ಧ ಕುಂಭಮೇಳವನ್ನು ಪ್ರತಿ 6 ವರ್ಷಗಳಿಗೊಮ್ಮೆ ಮತ್ತು ಮಹಾ ಕುಂಭಮೇಳವನ್ನು ಪ್ರತಿ 12 ವರ್ಷಗಳಿಗೊಮ್ಮೆ ಆಯೋಜಿಸಲಾಗುತ್ತದೆ. 2013ರಲ್ಲಿ ಕೊನೆಯ ಮಹಾಕುಂಭಮೇಳವನ್ನು ಆಯೋಜಿಸಲಾಗಿತ್ತು.ಇದಾದ ಬಳಿಕ 2019ರಲ್ಲಿ ಅರ್ಧಕುಂಭಮೇಳವನ್ನು ಆಯೋಜಿಸಲಾಗಿತ್ತು.

ಇದೀಗ ಮಹಾಕುಂಭಮೇಳವನ್ನು 2025ರಲ್ಲಿ ಆಯೋಜಿಸಲಾಗಿದ್ದು, ಅದ್ಧೂರಿಯಾಗಿ ನಡೆಯಲಿದೆ. ಮಹಾಕುಂಭವು ಜನವರಿ 13 ರಿಂದ ಫೆಬ್ರವರಿ 26 ರವರೆಗೆ ನಡೆಯಲಿದೆ.

ಎಫ್‌ಐಆರ್

ಅಧಿಕಾರಿಯಾಗಿ ಇವತ್ತು ಹಾಸನದಲ್ಲಿ ಕರ್ತವ್ಯಕ್ಕೆ ಹಾಜರಾಗಬೇಕಿತ್ತು. ಡಿವೈಎಸ್‌ಪಿಯಾಗಿ ಚಾರ್ಜ್ ತೆಗೆದುಕೊಳ್ಳಬೇಕಿತ್ತು. ಐಜಿಪಿ ಬೋರಲಿಂಗಯ್ಯ ರಿಪೋರ್ಟ್ ಮಾಡಿಕೊಂಡು ಹಾಸನಕ್ಕೆ ಜೀಪ್‌ನಲ್ಲಿ ಬರುತ್ತಿದ್ದರು. ಇನ್ನೇನು ಕೆಲವೇ ನಿಮಿಷಗಳಲ್ಲಿ ಹಾಸನ ತಲುಪಬೇಕು ಅನ್ನುವಷ್ಟರಲ್ಲಿ ದುರಂತ ಸಂಭವಿಸಿದೆ.

ಹಾಸನದ ಕಿತ್ತಾನೆ ಬಳಿ ಸಂಜೆ 4.30ರ ವೇಳೆಗೆ ಜೀಪ್‌ನ ಟೈರ್ ಸ್ಫೋಟಗೊಂಡಿದೆ. ಪರಿಣಾಮ ಜೀಪ್ ಮೂರು ಸುತ್ತು ಉರುಳಿದೆ. ಪಲ್ಟಿಯಾದ ರಭಸಕ್ಕೆ ಜೀಪ್ ನಜ್ಜುಗುಜ್ಜಾಗಿದೆ. ಅದರಲ್ಲಿ ಪ್ರಯಾಣಿಸುತ್ತಿದ್ದ ಹರ್ಷಬರ್ಧನ್ ತಲೆಗೆ ಹಾಗೂ ದೇಹದ ಇನ್ನಿತರ ಭಾಗಕ್ಕೆ ತೀವ್ರವಾಗಿ ಪೆಟ್ಟುಬಿದ್ದು ತೀವ್ರ ರಕ್ತಸ್ರಾವ ಆಗಿದೆ. ಚಾಲಕ ಮಂಜೇಗೌಡ ಎಂಬುವರಿಗೂ ಗಾಯಗಳಾಗಿವೆ. ಸ್ಥಳೀಯರು ಕೂಡಲೇ ರಕ್ತಸ್ರಾವವಾಗಿ ಬಿದ್ದಿದ್ದ ಅಧಿಕಾರಿ ಮತ್ತು ಚಾಲಕನನ್ನು 108 ಅಂಬುಲೆನ್ಸ್ ಮೂಲಕ ಆಸ್ಪತ್ರೆಗೆ ರವಾನಿಸಿದ್ದಾರೆ.

ವೈದ್ಯರು ನಿರಂತರ ಚಿಕಿತ್ಸೆ ನೀಡಿದರೂ, ಹರ್ಷಬರ್ಧನ್ ಆರೋಗ್ಯದಲ್ಲಿ ಯಾವುದೇ ಚೇತರಿಕೆ ಕಾಣಲಿಲ್ಲ. ಬದಲಾಗಿ ಕ್ಷಣಕ್ಷಣಕ್ಕೂ ಆರೋಗ್ಯ ಹದಗೆಡುತ್ತಿತ್ತು. ಪರಿಸ್ಥಿತಿ ಗಂಭೀರವಾದ ಹಿನ್ನೆಲೆಯಲ್ಲಿ ಒಂದು ಹಂತದಲ್ಲಿ ಹೆಚ್ಚಿನ ಚಿಕಿತ್ಸೆಗಾಗಿ ಜೀರೋ ಟ್ರಾಫಿಕ್‌ನಲ್ಲಿ ಬೆಂಗಳೂರಿಗೆ ಕರೆದೊಯ್ಯುವ ಚಿಂತನೆ ಮಾಡಿ ಆಂಬ್ಯುಲೆನ್ಸ್ ಸಹ ಕರೆಸಲಾಗಿತ್ತು. ಏನೆಲ್ಲ ಪ್ರಯತ್ನ ಮಾಡಿದರೂ ವಿಧಿಯಾಟದ ಮುಂದೆ ಏನೂ ನಡೀಲಿಲ್ಲ. ಚಿಕಿತ್ಸೆ ಫಲಕಾರಿಯಾಗದೇ ಹರ್ಷಬರ್ಧನ್ ಪ್ರಾಣಪಕ್ಷಿ ಹಾರಿಹೋಗಿದೆ.

ಮೆರವಣಿಗೆ

ಬದಲಾಯಿಸಲಾಗಿದೆ. ಶಾಲೆಗಳನ್ನೂ ಆನ್‌ಲೈನ್ ಮಾಡಲಾಗಿದೆ.

ಇಂದು 12 ಗಂಟೆಗೆ ಮಹಾಮಾಯಾ ಮೇಲ್ಸೇತುವೆಯ ಕೆಳಗೆ ರೈತರು ತಮ್ಮ ಮೆರವಣಿಗೆಯನ್ನು ಪ್ರಾರಂಭಿಸುತ್ತಾರೆ. ಟ್ರ್ಯಾಕ್ಟರ್ ಟ್ರಾಲಿಗಳಲ್ಲಿ ದೆಹಲಿಗೆ ತೆರಳಲಿದ್ದಾರೆ. ನೋಯ್ಡಾ ಪೊಲೀಸರು ಗೌತಮ್ ಬುದ್ಧ ನಗರದಿಂದ ದೆಹಲಿಗೆ ಸಂಪರ್ಕಿಸುವ ಎಲ್ಲಾ ಗಡಿಗಳಲ್ಲಿ ರೈತರನ್ನು ತಡೆಯಲು ಬ್ಯಾರಿಕೇಡ್ ಗಳನ್ನು ಅಳವಡಿಸಿದ್ದಾರೆ.

ಗೌತಮ್ ಬುದ್ಧ ನಗರದಿಂದ ದೆಹಲಿಗೆ ಬಂದು ಹೋಗಲು ಜನರು ಮೆಟ್ರೋ ಬಳಸಬೇಕು ಎಂದು ನೋಯ್ಡಾ ಪೊಲೀಸರು ಮನವಿ ಮಾಡಿದ್ದಾರೆ. 2014ರ ಜನವರಿ 1ರ ನಂತರ ಸ್ವಾಧೀನಪಡಿಸಿಕೊಂಡ ಭೂಮಿಯಲ್ಲಿ ಸಂತ್ರಸ್ತರಾದ ಎಲ್ಲ ರೈತರಿಗೆ ಶೇ.10 ಅಭಿವೃದ್ಧಿ ಪಡಿಸಿದ ನಿವೇಶನಗಳು, ಶೇ.64.7 ಹೆಚ್ಚುವರಿ ಪರಿಹಾರ, ಹೊಸ ಭೂಸ್ವಾಧೀನ ಕಾನೂನಿನಂತೆ ಮಾರುಕಟ್ಟೆ ದರದ 4 ಪಟ್ಟು ಪರಿಹಾರ, ಉದ್ಯೋಗ ಮತ್ತು ಪುನರ್ವಸತಿ ಸೇರಿದಂತೆ ಎಲ್ಲ ಸವಲತ್ತುಗಳು, ನಿವೇಶನಗಳ ಇತ್ಯರ್ಥ ಇತ್ಯಾದಿ ಹಲವು ಬೇಡಿಕೆಗಳನ್ನು ಹೊಂದಿದ್ದಾರೆ.

ಗೌತಮ್ ಬುದ್ಧ ನಗರ, ಆಗ್ರಾ, ಅಲಿಗಢ ಮತ್ತು ಬುಲಂದ್ ಶಹರ್ ಸೇರಿದಂತೆ 20 ಜಿಲ್ಲೆಗಳ ರೈತರು ಪ್ರತಿಭಟನೆಯಲ್ಲಿ ಭಾಗವಹಿಸಲಿದ್ದಾರೆ.

ನಿರ್ಧಾರ

ಸಂಬಂಧಿತ ಪ್ರಕರಣದಲ್ಲಿ ಶಿಕ್ಷೆಗೊಳಗಾಗಿದ್ದರು.

ನಾನು ನನ್ನ ಮಗ ಹಂಟರ್ ಕ್ಷಮಾದಾನಕ್ಕೆ ಇಂದು ಸಹಿ ಹಾಕಿದ್ದೇನೆ. ನಾನು ಅಧಿಕಾರ ವಹಿಸಿಕೊಂಡ ದಿನದಿಂದ ಇದುವರೆಗೆ ನ್ಯಾಯಾಂಗದ ನಿರ್ಧಾರದಲ್ಲಿ ಮಧ್ಯಪ್ರವೇಶಿಸುವುದಿಲ್ಲ ಎಂಬುದಾಗಿ ಹೇಳಿದ್ದೆ, ಇಲ್ಲಿಯವರೆಗೂ ಅದೇ ರೀತಿ ನಡೆದುಕೊಂಡಿದ್ದೇನೆ. ಮಗನನ್ನು ಅನ್ಯಾಯವಾಗಿ ವಿಚಾರಣೆಗೆ ಒಳಪಡಿಸಿದಾಗಲೂ ನಾನೇನು ಮಾತನಾಡಲಿಲ್ಲ ಎಂದು ಹೇಳಿದ್ದಾರೆ.

ಎರಡು ಪ್ರಕರಣಗಳಲ್ಲಿ ದೋಷಿ ಎಂದು ಸಾಬೀತಾದ ನಂತರ ಡಿಸೆಂಬರ್ 12 ಮತ್ತು 16 ರಂದು ಶಿಕ್ಷೆ ವಿಧಿಸಲು ನಿರ್ಧರಿಸಲಾಗಿತ್ತು. ಹಂಟರ್ ಬೈಡನ್ ಅವರ ಕ್ರಿಮಿನಲ್ ಪ್ರಕರಣಗಳಲ್ಲಿ ಕ್ಷಮಾದಾನದ ಕುರಿತು ಭಾನುವಾರ ರಾತ್ರಿ ಅವರ ವಕೀಲರು ಔಪಚಾರಿಕವಾಗಿ ನ್ಯಾಯಮೂರ್ತಿಗಳಿಗೆ ಸೂಚನೆ ನೀಡಿದರು.

ಪುತ್ರ ಹಂಟರ್ ಅವರು ವಿದೇಶಗಳಲ್ಲಿ ಹೊಂದಿರುವ ಉದ್ಯಮದೊಂದಿಗೆ ಅಧ್ಯಕ್ಷ ಬೈಡನ್ ಹೊಂದಿರುವ ನಂಟಿಗೆ ಸಂಬಂಧಿಸಿ ಈ ವಾಗ್ದಂಡನೆ ನಿಲುವಳಿ ಮಂಡಿಸಲಾಗಿತ್ತು. ಹಂಟರ್ ಓರ್ವ ಮಾದಕ ವ್ಯಸನಿಯಾಗಿದ್ದಾನೆ. ಆತನನ್ನು ಕ್ಷಮಿಸುವುದಾಗಲಿ ಅಥವಾ ಶಿಕ್ಷೆಯನ್ನು ಕಡಿಮೆ ಮಾಡುವುದಾಗಲಿ ಮಾಡುವುದಿಲ್ಲ ಎಂದು ನೂತನ ಚುನಾಯಿತ ಅಧ್ಯಕ್ಷ ಡೊನಾಲ್ಡ್ ಟ್ರಂಪ್ ಸೇರಿದಂತೆ ರಿಪಬ್ಲಿಕನ್ ಪಕ್ಷದ ನಾಯಕರು ಹೇಳಿದ್ದರು.

ಪ್ರಕರಣದ ಬಗ್ಗೆ ಮಾಹಿತಿ ಅಕ್ರಮವಾಗಿ ಬಂದೂಕು ಖರೀದಿಸಿದ್ದ ಪ್ರಕರಣದಲ್ಲಿ ಅಮೆರಿಕ ಅಧ್ಯಕ್ಷ ಜೋ ಬೈಡನ್ ಪುತ್ರ ಹಂಟರ್ ಬೈಡನ್ ವಿರುದ್ಧ ಸೆಪ್ಟೆಂಬರ್ 15,2023ರಲ್ಲಿ ದೋಷಾರೋಪ ಪಟ್ಟಿ ಸಿದ್ಧಪಡಿಸಲಾಗಿತ್ತು. ಡೆಲವೇರ್‌ನಲ್ಲಿ ಕೋಲ್ಟ್ ರಿವಾಲ್ವರ್ ಖರೀದಿಸಿದ್ದ ಸಮಯದಲ್ಲಿ ತಾನು ಡ್ರಗ್ಸ್ ಬಳಸುತ್ತಿರಲಿಲ್ಲ ಎಂದು ಹಂಟರ್ ಸುಳ್ಳು ಹೇಳಿಕೆ ನೀಡಿದ್ದರು ಎಂದು ಎರಡನೇ ದೋಷಾರೋಪ ಸಲ್ಲಿಸಲಾಗಿತ್ತು.

ಶಿಲ್ಪಕಲಾ ಅಕಾಡೆಮಿಯ ಗೌರವ ಪ್ರಶಸ್ತಿ, ಶಿಲ್ಪಶ್ರೀ ಪ್ರಶಸ್ತಿ ಪ್ರಕಟ

ಬೆಂಗಳೂರು: ಕರ್ನಾಟಕ ಶಿಲ್ಪಕಲಾ ಅಕಾಡೆಮಿಯ ಸರ್ವ ಸದಸ್ಯರ ಸಭೆಯಲ್ಲಿ ಶಿಲ್ಪಿಗಳನ್ನು 2022ನೇ ಮತ್ತು 2023ನೇ ಸಾಲಿನ ಗೌರವ ಪ್ರಶಸ್ತಿಗೆ ಹಾಗೂ 2023ನೇ ಸಾಲಿನ ಶಿಲ್ಪಶ್ರೀ ಪ್ರಶಸ್ತಿಗೆ ಸರ್ವಾನುಮತದಿಂದ ಆಯ್ಕೆ ಮಾಡಲಾಗಿರುತ್ತದೆ. ಗೌರವ ಪ್ರಶಸ್ತಿ ಪುರಸ್ಕೃತರಿಗೆ ತಲಾ ರೂ.50,000/-ಗಳ ನಗದು, ನೆನಪಿನ ಕಾಣಿಕೆ ಮತ್ತು ಪ್ರಶಸ್ತಿ ಪತ್ರ ನೀಡಿ ಗೌರವಿಸಲಾಗುವುದು.

ಕರ್ನಾಟಕ ಶಿಲ್ಪಕಲಾ ಅಕಾಡೆಮಿಯ 2022ನೇ 2023ನೇ ಸಾಲಿನ ಗೌರವ ಪ್ರಶಸ್ತಿ ಮತ್ತು 2023ನೇ ಸಾಲಿನ ಶಿಲ್ಪಶ್ರೀ ಪ್ರಶಸ್ತಿ ಹಾಗೂ ಹದಿನೆಂಟನೇ ವಾರ್ಷಿಕ ಶಿಲ್ಪಕಲಾ ಪ್ರದರ್ಶನ-2024ರ ಬಹುಮಾನ ವಿತರಣಾ ಸಮಾರಂಭ ಹಾಗೂ ಶಿಲ್ಪಕಲಾ ಪ್ರದರ್ಶನವನ್ನು ಡಿಸೆಂಬರ್-2024ರ ಮಾಹೆಯಲ್ಲಿ ಏರ್ಪಡಿಸಲಾಗುವುದು.

2022ನೇ ಸಾಲಿಗೆ ಗದಗ ಜಿಲ್ಲೆಯ ವೀರಭದ್ರಪ್ಪ ಕಾಳಪ್ಪ ಕವಲೂರು (ಸಂಪ್ರದಾಯ ಶಿಲ್ಪ), ಚಿಕ್ಕಮಗಳೂರು ಜಿಲ್ಲೆಯ ಎಸ್.ಪಿ. ಪಣಿಯಾಚಾರ್ (ಸಂಪ್ರದಾಯ ಶಿಲ್ಪ), ಯಾದಗಿರಿ ಜಿಲ್ಲೆಯ ಬನಪ್ಪ ಬಡಿಗೇರ (ಜಾನಪದ ಶಿಲ್ಪ), ಬೆಂಗಳೂರಿನ ಗೋಪಿನಾಥ್ ಎಸ್ (ಸಮಕಾಲೀನ ಶಿಲ್ಪ), ಶಿವಮೊಗ್ಗ ಜಿಲ್ಲೆಯ ಸಿ.ವಿ. ರಾಮಕೃಷ್ಣ (ಸಿಮೆಂಟ್ ಶಿಲ್ಪ) ಇವರು ಗೌರವ ಪ್ರಶಸ್ತಿ ಪುರಸ್ಕೃತರಾಗಿದ್ದಾರೆ. 2023ನೇ ಸಾಲಿಗೆ ಬಾಗಲಕೋಟೆ ಜಿಲ್ಲೆಯ ಅಲ್ಲಿಸಾಬ್ ಸೈ ನಧಾಫ್ (ಸಂಪ್ರದಾಯ ಶಿಲ್ಪ), ಹಾವೇರಿ ಜಿಲ್ಲೆಯ ಮಾನಪ್ಪ ಷಣ್ಮುಖಪ್ಪ ಬಡಿಗೇರ (ಸಂಪ್ರದಾಯ ಶಿಲ್ಪ), ಕಲಬುರಗಿ ಜಿಲ್ಲೆಯ ವೀರಣ್ಣ ಶಿಲ್ಪಿ (ಸಂಪ್ರದಾಯ ಶಿಲ್ಪ), ಬೆಂಗಳೂರಿನ ಶ್ರೀಮತಿ ಶಾಂತಮಣಿ ಎಂ (ಸಮಕಾಲೀನ ಶಿಲ್ಪ), ದಾವಣಗೆರೆ ಜಿಲ್ಲೆಯ ಟಿ ಶ್ರೀನಿವಾಸ್ (ಸಿಮೆಂಟ್ ಶಿಲ್ಪ) ಇವರು ಗೌರವ ಪ್ರಶಸ್ತಿ ಪುರಸ್ಕೃತರಾಗಿದ್ದಾರೆ.

ಸರ್ವ ಸದಸ್ಯರ ಸಭೆಯಲ್ಲಿ ಶಿಲ್ಪಿಗಳನ್ನು 2023ನೇ ಸಾಲಿನ ಶಿಲ್ಪಶ್ರೀ ಪ್ರಶಸ್ತಿ ಸರ್ವಾನುಮತದಿಂದ ಆಯ್ಕೆ ಮಾಡಲಾಗಿರುತ್ತದೆ. ಗೌರವ ಪ್ರಶಸ್ತಿ ಪುರಸ್ಕೃತರಿಗೆ ತಲಾ ರೂ.25,000/-ಗಳ ನಗದು, ನೆನಪಿನ ಕಾಣಿಕೆ ಮತ್ತು ಪ್ರಶಸ್ತಿ ಪತ್ರ ನೀಡಿ ಗೌರವಿಸಲಾಗುವುದು.

2023ನೇ ಸಾಲಿಗೆ ವಿಜಯಪುರ ಜಿಲ್ಲೆಯ ಬಸವರಾಜ್ ಕೆ ಮಾಯಾಚಾರಿ, ಶಿವಮೊಗ್ಗ ಜಿಲ್ಲೆಯ ಶ್ರೀಧರಮೂರ್ತಿ.ಕೆ, ಕಲಬುರಗಿ ಜಿಲ್ಲೆಯ ಮಹೇಶ್‌ಕುಮಾರ್ ಡಿ ತಳವಾರ್, ಮಂಡ್ಯ ಜಿಲ್ಲೆಯ ಹೆಚ್ ಕೆ ಅಣ್ಣಯ್ಯಚಾರ್, ಧಾರವಾಡ ಜಿಲ್ಲೆಯ ಸುರೇಶ್ ಎಸ್ ಕಮ್ಮಾರ, ಬೆಂಗಳೂರಿನ ಆರ್ ವೇಣುಗೋಪಾಲ್, ಚಿತ್ರದುರ್ಗ ಜಿಲ್ಲೆಯ ಬಾಬುಚರಣ್ ಎನ್. ಕೆ, ಬೆಂಗಳೂರು ಗ್ರಾಮಾಂತರ ಜಿಲ್ಲೆಯ ರಘು ಎಂ, ಹಾವೇರಿ ಜಿಲ್ಲೆಯ ಮರಿಯಪ್ಪ ಡಿ ಹೊನ್ನಮ್ಮನವರ್, ಮೈಸೂರು ಜಿಲ್ಲೆಯ ವಿಚಾರ್ ಬಿ.ಎನ್ ಇವರನ್ನು ಶಿಲ್ಪಶ್ರೀ ಪ್ರಶಸ್ತಿಗೆ ಆಯ್ಕೆ ಮಾಡಲಾಗಿದೆ.

ಕರ್ನಾಟಕ ಶಿಲ್ಪಕಲಾ ಅಕಾಡೆಮಿಯ ಹದಿನೆಂಟನೇ ವಾರ್ಷಿಕ ಶಿಲ್ಪಕಲಾ ಪ್ರದರ್ಶನ-2024ಕ್ಕೆ ರಾಜ್ಯದ ವಿವಿಧ ಭಾಗಗಳಿಂದ ಬಂದಂತಹ ಸಾಂಪ್ರದಾಯಿಕ ಮತ್ತು ಸಮಕಾಲೀನ, ಜಾನಪದ ಶೈಲಿಯ ಕಲಾಕೃತಿಗಳಲ್ಲಿ ಆಯ್ಕೆ ಮತ್ತು ನಿರ್ಣಾಯಕ ಸಮಿತಿಯು 06 ಶಿಲ್ಪಿಗಳ ಶಿಲ್ಪಕಲಾಕೃತಿಗಳನ್ನು ಅಕಾಡೆಮಿ ಬಹುಮಾನಕ್ಕೆ ಆಯ್ಕೆ ಮಾಡಲಾಗಿದ್ದು ಹಾಗೂ ಮೈಸೂರಿನ ರಾಮ್ ಸನ್ಸ್ ಕಲಾ ಪ್ರತಿಷ್ಠಾನ, ಮನೋಹರ ಕಾಳಪ್ಪ ಪತ್ತಾರ, ವಿಜಯಪುರ ಇವರು ಶಿಲ್ಪಕಲಾ ಅಕಾಡೆಮಿಯು ಏರ್ಪಡಿಸುವ ವಾರ್ಷಿಕ ಶಿಲ್ಪಕಲಾ ಪ್ರದರ್ಶನಕ್ಕೆ ಬಂದಿರುವ ಶಿಲ್ಪಕಲಾಕೃತಿಗಳಲ್ಲಿ ತಲಾ ಒಂದೊಂದು ಶಿಲ್ಪಕಲಾಕೃತಿಗೆ ಬಹುಮಾನ ಮತ್ತು ನೆನಪಿನ ಕಾಣಿಕೆ ನೀಡಿ ಗೌರವಿಸಲಾಗುವುದು.

ಹದಿನೆಂಟನೇ ವಾರ್ಷಿಕ ಶಿಲ್ಪಕಲಾ ಪ್ರದರ್ಶನ-2024ಕ್ಕೆ ಬಹುಮಾನ ವಿಜೇತರಾದ ಮೈಸೂರು ಜಿಲ್ಲೆಯ ನಾರಾಯಣ ಹಂಸವಾಹಿನಿ ಶೀರ್ಷಿಕೆಯ ಕಲ್ಲು ಮಾಧ್ಯಮ, ದಕ್ಷಿಣ ಕನ್ನಡ ಜಿಲ್ಲೆಯ ಶಶಿಧರ ಆಚಾರ್ಯ ಕನ್ನಿಕಾ ಪರಮೇಶ್ವರಿ ಶೀರ್ಷಿಕೆಯ ಮರ ಮಾಧ್ಯಮ, ಮೈಸೂರು ಜಿಲ್ಲೆಯ ಎಸ್ ಮಹೇಶ್ ಬಾಲರಾಮ ಶೀರ್ಷಿಕೆಯ ಮರ ಮಾಧ್ಯಮ, ಬೆಂಗಳೂರಿನ ವಿನ್ಯಾಸ್ ಎಸ್ ಕಾಟೇನಹಳ್ಳಿ ನಮ್ಮ ಯಾತ್ರೆ ಶೀರ್ಷಿಕೆಯ ಟೆರ್ರಾಕೋಟಾ ಮಾಧ್ಯಮ, ವಿಜಯನಗರ ಜಿಲ್ಲೆಯ ಹರಾಳು ಪತ್ತಾರಿ ಪ್ರಮೋದ್ ಕುಮಾರ್ ಗೋಲ್ಡನ್ ನಂದಿ ಶೀರ್ಷಿಕೆಯ ಕಂಚು ಮಾಧ್ಯಮ, ಉಡುಪಿ ಜಿಲ್ಲೆಯ ಚೇತನ್‌ಕುಮಾರ್ ಹಳ್ಳಿಹೊಳೆ ಮಧುರ ಶೀರ್ಷಿಕೆಯ ಕಲ್ಲು, ರಬ್ಬರ್ ಮಾಧ್ಯಮದಲ್ಲಿ ಆಯ್ಕೆಯಾಗಿದ್ದಾರೆ. ರಾಮ್‌ಸನ್ಸ್ ಕಲಾ ಪ್ರತಿಷ್ಠಾನ ಮೈಸೂರು, ಇವರ ಬಹುಮಾನಕ್ಕೆ ಆಯ್ಕೆಯಾದ ಶಿಲ್ಪಕಲಾಕೃತಿ ತುಮಕೂರು ಜಿಲ್ಲೆಯ ಮಂಜುನಾಥ್ ಆರ್, ಹೊಯ್ಸಳ ಶೈಲಿ ಗಣಪತಿ ಶೀರ್ಷಿಕೆಯ ಕಲ್ಲು ಮಾಧ್ಯಮ ಹಾಗೂ ಮನೋಹರ ಕಾಳಪ್ಪ ಪತ್ತಾರ ವಿಜಯಪುರ ಇವರ ಬಹುಮಾನಕ್ಕೆ ಆಯ್ಕೆಯಾದ ಶಿಲ್ಪಕಲಾಕೃತಿಗೆ ಉಡುಪಿ ಜಿಲ್ಲೆಯ ಪ್ರಕಾಶ ಆಚಾರ್ಯ ಧನ್ವಂತರಿ ಶೀರ್ಷಿಕೆಯ ಮರ ಮಾಧ್ಯಮದಲ್ಲಿ ಆಯ್ಕೆಯಾಗಿದ್ದಾರೆ ಎಂದು ಕರ್ನಾಟಕ ಶಿಲ್ಪಕಲಾ ಅಕಾಡೆಮಿಯ ರಿಜಿಸ್ಟ್ರಾರ್ ತಿಳಿಸಿದ್ದಾರೆ.

ಮಾಜಿ ಜಿಲ್ಲಾ ಉಸ್ತುವಾರಿ ಸಚಿವ ಹಾಗೂ ಕ್ಷೇತ್ರದ ಶಾಸಕ ಸಿ.ಪುಟ್ಟರಂಗಶೆಟ್ಟಿ ಬೇಸರ

ಬಿಸಿಯೂಟಕ್ಕೆ ಹುಳು ಹಿಡಿದಿರುವ ಆಹಾರ ಧಾನ್ಯ

ಚಾಮರಾಜನಗರ: ಜಿಲ್ಲೆಯ ಬಹುತೇಕ ಶಾಲೆಗಳಿಗೆ ಅಕ್ಷರ ದಾಸೋಹ ಯೋಜನೆಯಡಿ ಸರಭರಾಜಾಗುವ ಆಹಾರ ಧಾನ್ಯಗಳ ಗುಟ್ಟಮಟ್ಟ ಕಳಪೆಯಿಂದ ಕೂಡಿದ್ದು, ಅದರಲ್ಲೂ ಹುಳು ಹಿಡಿದಿರುವ ಬೇಳೆಯನ್ನು ಗುತ್ತಿಗೆದಾರರು ಸರಭರಾಜು ಮಾಡುತ್ತಿದ್ದಾರೆ ಎಂದು ಮಾಜಿ ಜಿಲ್ಲಾ ಉಸ್ತುವಾರಿ ಸಚಿವ ಹಾಗೂ ಕ್ಷೇತ್ರದ ಶಾಸಕ ಸಿ.ಪುಟ್ಟರಂಗಶೆಟ್ಟಿ ಗಂಭೀರವಾಗಿ ಆರೋಪಿಸಿದರು.

ಚಾಮರಾಜನಗರ ಜಿಲ್ಲಾಡಳಿತ ಭವನದ ಆವರಣದಲ್ಲಿರುವ ಜಿಲ್ಲಾ ಪಂಚಾಯ್ತಿ ಸಭಾಂಗಣದಲ್ಲಿ ಜಿಲ್ಲಾ ಉಸ್ತುವಾರಿ ಸಚಿವ ಕೆ.ವೆಂಕಟೇಶ್ ಅಧ್ಯಕ್ಷತೆಯಲ್ಲಿ ನಡೆದ ತ್ರೈಮಾಸಿಕ ಪ್ರಗತಿ ಪರಿಶೀಲನಾ ಸಭೆಯಲ್ಲಿ ಹುಳು ಹಿಡಿದಿರುವ ಬೇಳೆಯನ್ನು ಪ್ರದರ್ಶಿಸಿದ ಮಾಜಿ ಜಿಲ್ಲಾ ಉಸ್ತುವಾರಿ ಸಚಿವ ಹಾಗೂ ಕ್ಷೇತ್ರದ ಶಾಸಕ ಸಿ.ಪುಟ್ಟರಂಗಶೆಟ್ಟಿ, ಆಹಾರ ಸರಭರಾಜು ಮಾಡಲು ಗುತ್ತಿಗೆ ಪಡೆದಿರುವ ಗುತ್ತಿಗೆದಾರರು ಕಾಟಾಚಾರಕ್ಕೆ ಎಂಬಂತೆ ಆಹಾರ ಧಾನ್ಯಗಳನ್ನು ಸರಭರಾಜು ಮಾಡುತ್ತಿದ್ದಾರೆ. ಇದರಿಂದ ಮಕ್ಕಳ ಆರೋಗ್ಯದಲ್ಲಿ ವೆತ್ಯಾಸವಾಗಲಿದೆ ಆಹಾರ ಇಲಾಖೆಯ ಅಧಿಕಾರಿಗಳು ಪರಿಶೀಲನೆ ಮಾಡದೇ ಇರುವುದು ಸರಿಯಲ್ಲ ಎಂದು ದೂರಿದರು.

ಶಾಸಕ ಪುಟ್ಟರಂಗಶೆಟ್ಟರವರ ದೂರಿಗೆ ಧ್ವನಿಗೂಡಿಸಿದ ಕೊಳ್ಳೇಗಾಲ ಕ್ಷೇತ್ರದ ಶಾಸಕ ಎ.ಆರ್. ಕೃಷ್ಣಮೂರ್ತಿ, ಅಂಗನವಾಡಿಗೆ ಸರಬರಾಜು ಆಗುತ್ತಿರುವ ಆಹಾರಧಾನ್ಯಗಳು ಸಹ ಗುಣಮಟ್ಟದಿಂದ ಕೂಡಿಲ್ಲದಿರುವುದು ಗಮನಕ್ಕೆ ಬಂದಿದೆ. ಅವಧಿ ಮೀರಿರುವ ಆಹಾರ ಆರೋಗ್ಯಕ್ಕೆ ಪರಿಣಾಮ ಬೀರುವುದಲ್ಲದೇ, ಮಕ್ಕಳಿಗೆ ಅಪೌಷ್ಠಿಕತೆ ಉಂಟಾಗಲಿದೆ. ಉತ್ತಮ ಗುಣಮಟ್ಟದ ಆಹಾರ ಪದಾರ್ಥಗಳ ಸರಬರಾಜು ಆಗಬೇಕು. ಅಧಿಕಾರಿಗಳು ತೀವ್ರ ನಿಗಾ ವಹಿಸಬೇಕು ಎಂದರು.

ಶಾಸಕದ್ವಯರ ದೂರಿಗೆ ಸ್ಪಂಧಿಸಿ ಮಾತನಾಡಿದ ಜಿಲ್ಲಾ ಉಸ್ತುವಾರಿ ಸಚಿವ ಕೆ.ವೆಂಕಟೇಶ್, ಜಿಲ್ಲೆಯಲ್ಲಿ ಅಕ್ಷರ ದಾಸೋಹ ಕಾರ್ಯಕ್ರಮದಡಿ ಶಾಲೆಗಳಲ್ಲಿ ಬಿಸಿಯೂಟಕ್ಕೆ ಸರಬರಾಜಾಗುವ ಆಹಾರ ಪದಾರ್ಥಗಳ ಗುಣಮಟ್ಟ ಪರಿಶೀಲಿಸುವಂತೆ ಪಶುಸಂಗೋಪನೆ, ರೇಷ್ಮೆ ಸಚಿವರು ಹಾಗೂ ಜಿಲ್ಲಾ ಉಸ್ತುವಾರಿ ಸಚಿವ ಕೆ. ವೆಂಕಟೇಶ್ ಅಧಿಕಾರಿಗಳಿಗೆ ಸೂಚನೆ ನೀಡಿದರು.

ಶಾಲೆಗಳಲ್ಲಿ ಮಕ್ಕಳ ಹಸಿವನ್ನು ನೀಗಿಸಲು ಸರ್ಕಾರ ಜಾರಿಗೊಳಿಸಿರುವ ಅಕ್ಷರ ದಾಸೋಹದ ಮಹತ್ವವನ್ನು ಅರಿತು ಯೋಜನೆಯನ್ನು ಸಮರ್ಪಕವಾಗಿ ಅನುಷ್ಠಾನಗೊಳಿಸಬೇಕು. ಪ್ರತಿ ಎರಡು ತಿಂಗಳಿಗೊಮ್ಮೆ ಖರೀದಿಸಿ ಶಾಲೆಗಳಿಗೆ ಸರಬರಾಜು ಮಾಡುವ ಆಹಾರ ಪದಾರ್ಥಗಳು ಉತ್ತಮವಾಗಿರುವ ಬಗ್ಗೆ ತಪಾಸಣೆ ಮಾಡಿ ಅಂತಹ ಆಹಾರ ಧಾನ್ಯಗಳು ಬಳಕೆಗೆ ಯೋಗ್ಯವಾಗಿರುವ ಬಗ್ಗೆ ಖಚಿತಪಡಿಸಿಕೊಳ್ಳುವಂತೆ ಸಂಬಂಧಪಟ್ಟ ಅಧಿಕಾರಿಗಳಿಗೆ ನಿರ್ದೇಶನ ನೀಡಿದರು.

ಬಳಕೆಗೆ ಯೋಗ್ಯವಲ್ಲದ ಆಹಾರ ಸೇವಿಸಿ ಅವಘಡಗಳು ಸಂಭವಿಸುವ ಮೊದಲು ಅಧಿಕಾರಿಗಳು ಎಚ್ಚರ ವಹಿಸಬೇಕು. ಜಿಲ್ಲೆಯ ಎಲ್ಲಾ ಶಾಲೆಗಳು, ಅಂಗನವಾಡಿಗಳು ಹಾಗೂ ವಿವಿಧ ಇಲಾಖೆಗಳಡಿ ಕಾರ್ಯನಿರ್ವಹಿಸುತ್ತಿರುವ ವಿದ್ಯಾರ್ಥಿನಿಲಯಗಳಿಗೆ ಸರಬರಾಜು ಆಗುವ ಆಹಾರ ಪದಾರ್ಥಗಳನ್ನು ಪರಿಶೀಲಿಸಬೇಕು. ಅಧಿಕಾರಿಗಳು ಖುದ್ದು ಭೇಟಿ ನೀಡಿ ಅಲ್ಲಿನ ವ್ಯವಸ್ಥೆಗಳನ್ನು ಪರಿಶೀಲಿಸುವಂತೆ ಸೂಚಿಸಿದರು.

ನೀರಾವರಿ ಅಭಿವೃದ್ಧಿಗೆ ಸಿಎಂ ಜತೆ ಚರ್ಚೆ

ಮೈಸೂರು ಜಿಲ್ಲಾ ಉಸ್ತುವಾರಿ ಸಚಿವರು ಹಾಗೂ ಸಮಾಜ ಕಲ್ಯಾಣ ಸಚಿವ ಡಾ. ಎಚ್.ಸಿ. ಮಹದೇವಪ್ಪ ಮಾತನಾಡಿ, ಜಿಲ್ಲೆಯ ನೀರಾವರಿ ಯೋಜನೆಗಳ ಅನುಷ್ಠಾನ ಬಾಕಿ ಉಳಿದಿದ್ದರೆ ಶೀಘ್ರವಾಗಿ ಪೂರ್ಣಗೊಳಿಸಬೇಕು. ನೀರಾವರಿ ಯೋಜನೆಗಳಿಗೆ ಸಲ್ಲಿಸಿರುವ ಅಂದಾಜುಪಟ್ಟಿಗಳು ಯೋಜನಾಬದ್ಧವಾಗಿರಬೇಕು. ಜಿಲ್ಲೆಯ ಸಮಗ್ರ ನೀರಾವರಿ ಅಭಿವೃದ್ಧಿಗೆ ಮುಖ್ಯಮಂತ್ರಿಯವರ ಜೊತೆ ಚರ್ಚಿಸಲಾಗುವುದು. ಯೋಜನೆಗಳಿಗೆ ಅಗತ್ಯ ಅನುದಾನ ತರಲಾಗುವುದು ಎಂದರು.

ಹಿಂದುಳಿದ ವರ್ಗಗಳ ವಿದ್ಯಾರ್ಥಿನಿಲಯಗಳಲ್ಲಿ ಮೂಲಸೌಕರ್ಯಗಳು ಸಮರ್ಪಕವಾಗಿರಬೇಕು. ಹಾಸ್ಟಲ್‌ಗಳಿಗೆ ದಾಖಲಾತಿ ಹೆಚ್ಚಾಗಬೇಕು. ಮಕ್ಕಳಿಗೆ ಹಾಸ್ಟಲ್‌ಗಳಲ್ಲಿ ವಿದ್ಯಾಭ್ಯಾಸಕ್ಕೆ ಯಾವುದೇ ತೊಂದರೆಯಾಗಬಾರದು. ಏನಾದರೂ ಕೊರತೆ ಕಂಡುಬಂದರೆ ಸಂಬಂಧಪಟ್ಟ ಜನಪ್ರತಿನಿಧಿಗಳ ಗಮನಕ್ಕೆ ತರಬೇಕು ಎಂದರು.

ಜಿಲ್ಲಾಧಿಕಾರಿ ಶಿಲ್ಪಾ ನಾಗ್ ಮಾತನಾಡಿ ಬಿಸಿಯೂಟ ಆಹಾರ ಪೂರೈಕೆ ಸಂಬಂಧ ಸರಬರಾಜು ಆಗಿರುವ ಆಹಾರ ಪದಾರ್ಥಗಳನ್ನು ಪರಿಶೀಲಿಸಿ ಸಂಬಂಧಪಟ್ಟವರಿಗೆ ನೋಟಿಸ್ ಜಾರಿ ಮಾಡಲಾಗುವುದು. ಪೇಮೆಂಟ್ ಸ್ಥಗಿತಗೊಳಿಸುವುದಲ್ಲದೆ ಗುತ್ತಿಗೆದಾರರನ್ನು ಕಪ್ಪುಪಟ್ಟಿಗೆ ಸೇರಿಸಲಾಗುವುದು. ಅಲ್ಲದೆ ಜಿಲ್ಲೆಯಲ್ಲಿ ಕೆರೆಗಳ ಒತ್ತುವರಿಗೆ ಸಂಬಂಧಿಸಿದಂತೆ ಪ್ರತಿತಿಂಗಳು ಅಧಿಕಾರಿಗಳ ಸಭೆ ಕರೆದು ಕರೆಗಳ ಒತ್ತುವರಿ ತೆರವುಗೊಳಿಸಲು ಕ್ರಮವಹಿಸಲಾಗಿದೆ ಎಂದರು.

ಜಿಲ್ಲೆಯಲ್ಲಿ ಪ್ರವಾಹ ಉಂಟಾದ ಸಂದರ್ಭದಲ್ಲಿ ಕೊಳ್ಳೇಗಾಲ ತಾಲೂಕಿನ ದಾಸನಪುರ, ಹಂಪಾಪುರ, ಮುಳ್ಳೂರು ಪ್ರದೇಶಗಳಿಗೆ ಭೇಟಿ ನೀಡಿ ಪ್ರವಾಹದಿಂದ ಜನರಿಗೆ ತೊಂದರೆಯಾಗದಂತೆ ಸುತ್ತುಗೋಡೆ ನಿರ್ಮಾಣ ಕಾಮಗಾರಿಯನ್ನು ಶೀಘ್ರವೇ ಆರಂಭಿಸಲು ನೀರಾವರಿ ಇಲಾಖೆ ಅಧಿಕಾರಿಗಳು ಮುಂದಾಗಬೇಕು. ಜಿಲ್ಲೆಯಲ್ಲಿ ಯುಜಿಡಿ ಕಾಮಗಾರಿಗಾಗಿ 2 ಕೋಟಿ ಅನುದಾನಕ್ಕಾಗಿ ಡಿ.ಪಿ.ಆರ್ ತಯಾರಿಸಬೇಕು ಎಂದು ಅಧಿಕಾರಿಗಳಿಗೆ ಉಸ್ತುವಾರಿ ಸಚಿವರಾದ ವೆಂಕಟೇಶ್ ತಿಳಿಸಿದರು.

ಶಾಸಕ ಎಚ್.ಎಂ. ಗಣೇಶ್‌ಪ್ರಸಾದ್, ಎಂ.ಆರ್. ಮಂಜುನಾಥ್, ಉಗ್ರಾಣ ನಿಗಮ ಅಧ್ಯಕ್ಷರಾದ ಎಸ್. ಜಯಣ್ಣ, ಕಾಡಾ ಅಧ್ಯಕ್ಷರಾದ ಪಿ. ಮರಿಸ್ವಾಮಿ, ರಾಜ್ಯ ನಗರಾಭಿವೃದ್ಧಿ ಪ್ರಾಧಿಕಾರದ ಅಧ್ಯಕ್ಷರಾದ ಅಸ್ಗರ್ ಮುನ್ನಾ, ಕರ್ನಾಟಕ ರಾಜ್ಯ ಗ್ಯಾರಂಟಿ ಯೋಜನೆಗಳ ಉಪಾಧ್ಯಕ್ಷರಾದ ಡಾ. ಪುಷ್ಪಾ ಅಮರ್ ನಾಥ್, ಜಿಲ್ಲಾ ಪಂಚಾಯತ್ ಮುಖ್ಯ ಕಾರ್ಯನಿರ್ವಾಹಕ ಅಧಿಕಾರಿ ಮೋನಾ ರೋತ್, ಜಿಲ್ಲಾ ಪೊಲೀಸ್ ವರಿಷ್ಠಾಧಿಕಾರಿ ಡಾ. ಬಿ.ಟಿ. ಕವಿತ, ಮಲೆ ಮಹದೇಶ್ವರ ವನ್ಯಜೀವಿ ವಿಭಾಗದ ಉಪ ಅರಣ್ಯ ಸಂರಕ್ಷಣಾಧಿಕಾರಿ ಡಾ. ಸಂತೋಷ್‌ಕುಮಾರ್, ಕರ್ನಾಟಕ ಅಭಿವೃದ್ಧಿ ಕಾರ್ಯಕ್ರಮಗಳ ನಿರ್ದೇಶಕರಾದ ಮಹದೇವಣ್ಣ ಸಭೆಯಲ್ಲಿ ಉಪಸ್ಥಿತರಿದ್ದರು.

ಪರಿಶಿಷ್ಟ ಪಂಗಡದ ಯುವಕ/ಯುವತಿಯರಿಗೆ ಡ್ರೋನ್ ತರಬೇತಿಗಾಗಿ ಅರ್ಜಿ ಆಹ್ವಾನ

ಬೆಂಗಳೂರು ಗ್ರಾಮಾಂತರ: ಪರಿಶಿಷ್ಟ ವರ್ಗಗಳ ಕಲ್ಯಾಣ ಇಲಾಖೆ ವತಿಯಿಂದ ಡ್ರೋನ್ ಆಧಾರಿತ ಫೋಟೋಗ್ರಫಿ ಮತ್ತು ವಿಡಿಯೋಗ್ರಫಿ ತರಬೇತಿಗಾಗಿ ಪರಿಶಿಷ್ಟ ಪಂಗಡದ ಯುವಕ/ಯುವತಿಯರಿಂದ ಅರ್ಜಿ ಆಹ್ವಾನಿಸಲಾಗಿದೆ. ಅರ್ಜಿ ಸಲ್ಲಿಸಲು ಡಿಸೆಂಬರ್ 10 ಕೊನೆಯ ದಿನವಾಗಿದೆ. ಹೆಚ್ಚಿನ ವಿವರಗಳಿಗೆ ಜಿಲ್ಲಾ ಪರಿಶಿಷ್ಟ ವರ್ಗಗಳ ಕಲ್ಯಾಣಾಧಿಕಾರಿಗಳ ಕಛೇರಿ- 08029787448, ದೇವನಹಳ್ಳಿ ತಾಲ್ಲೂಕು ಸಹಾಯಕ ನಿರ್ದೇಶಕರ ಕಛೇರಿ, ಸಮಾಜ ಕಲ್ಯಾಣ ಇಲಾಖೆ- 08027681784, ದೊಡ್ಡಬಳ್ಳಾಪುರ ತಾಲ್ಲೂಕು ಸಮಾಜ ಕಲ್ಯಾಣ ಇಲಾಖೆಯ ಸಹಾಯಕ ನಿರ್ದೇಶಕರ ಕಛೇರಿ ದೂ.ಸಂ-08027623681, ನೆಲಮಂಗಲ ತಾಲ್ಲೂಕು ಸಮಾಜ ಕಲ್ಯಾಣ ಇಲಾಖೆಯ ಸಹಾಯಕ ನಿರ್ದೇಶಕರ ಕಛೇರಿ ದೂ.ಸಂ-08027723172, ಹೊಸಕೋಟೆ ತಾಲ್ಲೂಕು ಸಮಾಜ ಕಲ್ಯಾಣ ಇಲಾಖೆಯ ಸಹಾಯಕ ನಿರ್ದೇಶಕರ ಕಛೇರಿ ದೂ.ಸಂ- 08027931528 ಈ ಕಛೇರಿಗಳನ್ನು ಸಂಪರ್ಕಿಸಬಹುದಾಗಿದೆ ಎಂದು ಬೆಂಗಳೂರು ಗ್ರಾಮಾಂತರ ಜಿಲ್ಲಾ ಪರಿಶಿಷ್ಟ ವರ್ಗಗಳ ಕಲ್ಯಾಣಾಧಿಕಾರಿ ತಿಳಿಸಿದ್ದಾರೆ.

ಸಾಧಾರಣ ಮಳೆಯಾಗುವ ಸಾಧ್ಯತೆ

ಬೆಂ.ಗ್ರಾ.ಜಿಲ್ಲೆ: ಬೆಂಗಳೂರು ಗ್ರಾಮಾಂತರ ಜಿಲ್ಲೆಯಲ್ಲಿ ನವೆಂಬರ್ 30 ರಿಂದ ಡಿಸೆಂಬರ್ 3 ರವರೆಗೆ 5 ಮಿ.ಮೀ ಸಾಧಾರಣ ಮಳೆಯಾಗುವ ಸಾಧ್ಯತೆಯಿದೆ ಎಂದು ಕರ್ನಾಟಕ ರಾಜ್ಯ ನೈಸರ್ಗಿಕ ವಿಕೋಪ ಉಸ್ತುವಾರಿ ಕೇಂದ್ರವು ಮಾಹಿತಿ ನೀಡಿದೆ. ಮಳೆ ಹಿನ್ನೆಲೆಯಲ್ಲಿ ಜಿಲ್ಲೆಯಾದ್ಯಂತ ರಾಗಿ ಬೆಳೆಯ ಕಟಾವು ಕಾರ್ಯ ಪ್ರಗತಿಯಲ್ಲಿದ್ದು, ಮುನ್ನೆಚ್ಚರಿಕಾ ಕ್ರಮವಾಗಿ ರೈತರು ಕಟಾವಾದ ಬೆಳೆಯನ್ನು ಮಳೆಯಲ್ಲಿ ನೆನೆಯದಂತೆ ಟಾರ್ಪಲಿನ್ ಹೊದಿಕೆಯಿಂದ ಸಂರಕ್ಷಿಸಿಕೊಳ್ಳಬೇಕು ಹಾಗೂ ಒಂದು ವೇಳೆ ರಾಗಿ ಬೆಳೆ ಕಟಾವು ಮಾಡದೇ ಇರುವ ಸಂದರ್ಭದಲ್ಲಿ ಈ ದಿನಗಳಲ್ಲಿ ಕೊಯ್ಲು ಮಾಡಲು ಸೂಕ್ತವಿರುವುದಿಲ್ಲ, ಆದ್ದರಿಂದ ಮಳೆ ಪ್ರಮಾಣ ಕಡಿಮೆಯಾದ ಮೇಲೆ ರಾಗಿ ಕಟಾವು ಮಾಡಬೇಕು ಎಂದು ಕೃಷಿ ಇಲಾಖೆ ತಿಳಿಸಿದೆ.

ಕೃಷಿಕ ಸಮಾಜದ ಕಾರ್ಯಕಾರಿ ಸಮಿತಿ ಚುನಾವಣೆ

ಚಿಕ್ಕಬಳ್ಳಾಪುರ: ಮಾನ್ಯ ಉಚ್ಚ ನ್ಯಾಯಾಲಯ ಆದೇಶದನ್ವಯ ಮತ್ತು ಕರ್ನಾಟಕ ಪ್ರದೇಶ ಕೃಷಿಕ ಸಮಾಜದ ಕಾರ್ಯದರ್ಶಿ ರವರ ಪತ್ರದಂತೆ ಗುಡಿಬಂಡೆ ತಾಲ್ಲೂಕು ಕೃಷಿಕ ಸಮಾಜದ ಕಾರ್ಯಕಾರಿ ಸಮಿತಿಯ 2025-26 ರಿಂದ 2029-30ನೇ ಐದು ವರ್ಷಗಳ ಅವಧಿಗೆ ಡಿಸೆಂಬರ್ 15 ರಂದು ಬೆಳಿಗ್ಗೆ 8 ರಿಂದ ಮಧ್ಯಾಹ್ನ 3 ಗಂಟೆಯವರೆಗೆ ಸಹಾಯಕ ಕೃಷಿ ನಿರ್ದೇಶಕರ ಕಚೇರಿ, ಗುಡಿಬಂಡೆ ಇಲ್ಲಿ ಚುನಾವಣೆ ನಡೆಯಲಿದೆ ಎಂದು ಗುಡಿಬಂಡೆ ತಾಲ್ಲೂಕು ಕೃಷಿ ಇಲಾಖೆಯ ಸಹಾಯಕ ಕೃಷಿ ನಿರ್ದೇಶಕ ಕೇಶವರೆಡ್ಡಿ ರವರು ತಿಳಿಸಿದ್ದಾರೆ.

ಚುನಾವಣಾ ವೇಳಾ ಪಟ್ಟಿ: ನವೆಂಬರ್ 30 ರಿಂದ ನಾಮಪತ್ರ ವಿತರಣೆ, ನಾಮಪತ್ರ ಸಲ್ಲಿಸಲು ಡಿಸೆಂಬರ್ 6 ಕೊನೆಯ ದಿನ,

ನಾಮಪತ್ರ ಪರಿಶೀಲನೆ ಡಿಸೆಂಬರ್ 7, ಅರ್ಹ ನಾಮಪತ್ರಗಳು ಮತ್ತು ತಿರಸ್ಕೃತ ನಾಮಪತ್ರಗಳನ್ನು ಡಿಸೆಂಬರ್ 7 ರಂದು ಸೂಚನಾ ಫಲಕದಲ್ಲಿ ಪ್ರಕಟಿಸಲಾಗುವುದು.

ನಾಮಪತ್ರಗಳನ್ನು ವಾಪಸ್ಸು ಪಡೆಯುವ ದಿನಾಂಕ ಡಿಸೆಂಬರ್ 9, ಅಂತಿಮ ಉಮೇದುವಾರಿಕೆ ಪಟ್ಟಿ ಪ್ರಕಟಣೆ ಚಿನ್ಹೆ ಹಂಚಿಕೆ ಡಿಸೆಂಬರ್ 9 ರಂದು ಸಂಜೆ 4:30 ಗಂಟೆಯ ನಂತರ, ತಾಲ್ಲೂಕು ಕೃಷಿಕ ಸಮಾಜದ ಚುನಾವಣೆ ದಿನಾಂಕ ಡಿಸೆಂಬರ್ 15 ರಂದು ಬೆಳಿಗ್ಗೆ 8 ರಿಂದ ಮಧ್ಯಾಹ್ನ 3 ಗಂಟೆಯವರೆಗೆ ನಡೆಯಲಿದ್ದು, ಚುನಾವಣೆ ಮುಗಿದ ಕೂಡಲೇ ಮತಪತ್ರಗಳ ಎಣಿಕೆ ಮಾಡಲಾಗುವುದು. ಮತ ಎಣಿಕೆ ಕಾರ್ಯ ಮುಗಿದಕೂಡಲೇ ಫಲಿತಾಂಶವನ್ನು ಸೂಚನಾ ಫಲಕದಲ್ಲಿ ಪ್ರಕಟಿಸಲಾಗುವುದು. ಎಲ್ಲಾ ತಾಲ್ಲೂಕಿನ ಚುನಾಯಿತ ಕಾರ್ಯಕಾರಿ ಸಮಿತಿಯ ಸದಸ್ಯರುಗಳಿಗೆ ಚುನಾವಣೆ ನೋಟೀಸ್ ಮತ್ತು ವೇಳಾ ಪಟ್ಟಿಯನ್ನು ಡಿಸೆಂಬರ್ 21 ರೊಳಗೆ ಕಳುಹಿಸುವುದು. ಡಿಸೆಂಬರ್ 31 ರಂದು ತಾಲ್ಲೂಕು ಕೃಷಿಕ ಸಮಾಜ ಕಾರ್ಯಕಾರಿ ಸಮಿತಿಯ ರಚನೆ ಮಾಡಿದ ನಂತರ ಅಧ್ಯಕ್ಷರು, ಉಪಾಧ್ಯಕ್ಷರು, ಪ್ರಧಾನ ಕಾರ್ಯದರ್ಶಿ, ಖಜಾಂಚಿ ಮತ್ತು ಜಿಲ್ಲಾ ಪ್ರತಿನಿಧಿ ಆಯ್ಕೆ ಚುನಾವಣೆ ನಡೆಸಲಾಗುವುದು.

ನಿಬಂದನೆಗಳು: ಕೃಷಿಕ ಸಮಾಜದ ನಿಬಂದನೆಯ ಪ್ರಕಾರ 12 ತಿಂಗಳ ಮುಂಚಿತವಾಗಿ ನೊಂದಾಯಿತರಾದ ಅಜೀವ ಸದಸ್ಯರು ಮಾತ್ರ ಮತದಾನ ಮಾಡುವ ಮತ್ತು ಸ್ಪರ್ಧಿಸುವ ಅರ್ಹತೆ ಹೊಂದಿರುವುದು. ತಾಲ್ಲೂಕು ಕೃಷಿಕ ಸಮಾಜದ ಪಟ್ಟಿಯಲ್ಲಿರುವ ಅಜೀವ ಸದಸ್ಯರು ತಾಲ್ಲೂಕು ಕೃಷಿಕ ಸಮಾಜದ ಕಾರ್ಯಕಾರಿ ಸಮಿತಿ 15 ಸದಸ್ಯರ ಚುನಾವಣೆ ಮೂಲಕ ಆಯ್ಕೆ ಮಾಡುವುದು. ಚುನಾವಣೆಗೆ ಮತ ಚಲಾಯಿಸುವ ಅಜೀವ ಸದಸ್ಯರು ಚುನಾವಣೆ ಆಯೋಗದ ನಿಗದಿಪಡಿಸಿರುವ ದಾಖಲೆಗಳಲ್ಲಿ ಒಂದು ಅಥವಾ ಕೃಷಿಕ ಸಮಾಜ ಗುರುತಿನ ಚೀಟಿ ಹೊಂದಿರತಕ್ಕದ್ದು.

2023ರ ನವೆಂಬರ್ 31 ರೊಳಗೆ ಕರ್ನಾಟಕ ಪ್ರದೇಶ ಕೃಷಿಕ ಸಮಾಜದ ಅಜೀವ ಸದಸ್ಯರಾಗಿರುವ ಎಲ್ಲಾ ಸದಸ್ಯರು ಚುನಾವಣೆಯಲ್ಲಿ ಸ್ಪರ್ಧಿಸಲು/ಮತಚಲಾಯಿಸಲು ಅರ್ಹರು. ತಾಲ್ಲೂಕು ಕೃಷಿಕ ಸಮಾಜದ ಕಾರ್ಯಕಾರಿ ಸಮಿತಿಗೆ ಸದಸ್ಯರಾಗಲು ಬಯಸಿ ನಾಮಪತ್ರ ಸಲ್ಲಿಸುವ ಸದಸ್ಯರು ಪಹಣಿ ಹೊಂದಿದ ಖಾತೆದಾರರಾಗಿರಬೇಕು. (ತಹಶೀಲ್ದಾರ ರಿಂದ ದೃಢೀಕರಿಸಿದ ಪಹಣಿಯನ್ನು ನಾಮಪತ್ರದೊಂದಿಗೆ ಸಲ್ಲಿಸಬೇಕು). ತಾಲ್ಲೂಕು ಕೃಷಿಕ ಸಮಾಜದ ಕಾರ್ಯಕಾರಿ ಸಮಿತಿ ಸಭೆಗೆ ಇಚ್ಚಿಸಿ ಉಮೇದುವಾಗಿಕೆ ನಾಮಪತ್ರಗಳನ್ನು 7 ದಿನಗಳ ಮುಂಚಿತವಾಗಿ ಚುನಾವಣಾಧಿಕಾರಿಗಳಿಗೆ ಅರ್ಜಿ ಮೂಲಕ ರೂ. 250 ಗಳನ್ನು ಠೇವಣಿಯಾಗಿ ಪಾವತಿಸಿ ಮೂಲ ರಸೀದಿ ಮತ್ತು ಪಹಣಿ ಪತ್ರದೊಂದಿಗೆ ನಾಮಪತ್ರ ಸಲ್ಲಿಸಬೇಕು. ಒಬ್ಬ ಚುನಾಯಿತ ಸದಸ್ಯರು ಒಬ್ಬ ಉಮೇದುದಾರರನ್ನು ಮಾತ್ರ ಸೂಚಿಸಬೇಕು ಎಂದು ಗುಡಿಬಂಡೆ ತಾಲ್ಲೂಕು ಕೃಷಿಕ ಸಮಾಜದ ಕಾರ್ಯಕಾರಿ ಸಮಿತಿಯ ಚುನಾವಣಾಧಿಕಾರಿಗಳು ಪ್ರಕಟಣೆಯಲ್ಲಿ ತಿಳಿಸಿದ್ದಾರೆ.

9 ರಿಂದ ಬೆಳಗಾವಿಯಲ್ಲಿ ವಿಧಾನಮಂಡಳ ಅಧಿವೇಶನ

ಮಂಗಳೂರು / ಬೆಂಗಳೂರು: ರಾಜ್ಯ ವಿಧಾನ ಮಂಡಲ ಚಳಿಗಾಲದ ಅಧಿವೇಶನ ಡಿಸೆಂಬರ್ 9 ರಿಂದ 19 ರವರೆಗೆ ಬೆಳಗಾವಿಯ ಸುವರ್ಣ ವಿಧಾನಸೌಧದಲ್ಲಿ ನಡೆಯಲಿದೆ ಎಂದು ವಿಧಾನಸಭಾ ಸಭಾಧ್ಯಕ್ಷ ಯು.ಟಿ. ಖಾದರ್ ಫರೀದ್ ತಿಳಿಸಿದರು. ಇಂದು ಮಂಗಳೂರಿನ ಸರ್ಕ್ಯೂಟ್ ಹೌಸ್‌ನಲ್ಲಿ ಪತ್ರಿಕಾಗೋಷ್ಠಿಯಲ್ಲಿ ಮಾತನಾಡಿದ ಅವರು, ಮಂಡ್ಯದಲ್ಲಿ ಕನ್ನಡ ಸಾಹಿತ್ಯ ಸಮ್ಮೇಳನ ಇರುವುದರಿಂದ ಅಧಿವೇಶನವನ್ನು ಡಿಸೆಂಬರ್ 19 ಕ್ಕೆ ಮುಕ್ತಾಯಗೊಳಿಸಲು ಸರ್ಕಾರವು ನಿರ್ಧರಿಸಿದೆ. ಅಧಿವೇಶನ ಮುಂದುವರಿಸುವ ಕುರಿತು ಡಿಸೆಂಬರ್ 9 ರಂದು ಸಭಾಧ್ಯಕ್ಷರ ಅಧ್ಯಕ್ಷತೆಯಲ್ಲಿ ಮುಖ್ಯಮಂತ್ರಿಗಳು, ಉಪಮುಖ್ಯಮಂತ್ರಿಗಳು, ಕಾನೂನು ಸಚಿವರು ಸೇರಿದಂತೆ ಎಲ್ಲಾ ರಾಜಕೀಯ ಮುಖಂಡರು, ವಿರೋಧ ಪಕ್ಷದ ಮುಖಂಡರು ಸಭೆ ನಡೆಸಿ ಈ ಬಗ್ಗೆ ತೀರ್ಮಾನ ಕೈಗೊಳ್ಳಲಾಗುವುದು ಎಂದರು. ಅಧಿವೇಶನದಲ್ಲಿ ರಾಜ್ಯದ ಅಭಿವೃದ್ಧಿ ಅದರಲ್ಲೂ ವಿಶೇಷವಾಗಿ ಉತ್ತರ ಕರ್ನಾಟಕದ ಅಭಿವೃದ್ಧಿ ಕುರಿತು ಚರ್ಚೆಯಾಗಬೇಕಿದೆ. ಇದರಿಂದ ಆ ಭಾಗದ ಜನರ ಭಾವನೆಗಳನ್ನು ಗೌರವಿಸಿದಂತಾಗುತ್ತದೆ. ಈ ನಿಟ್ಟಿನಲ್ಲಿ ಆಡಳಿತ ಪಕ್ಷ ಹಾಗೂ ಪ್ರತಿಪಕ್ಷಗಳು ಸಹಕರಿಸಬೇಕು ಎಂದು ತಿಳಿಸಿದರು.

ರಾಷ್ಟ್ರೀಯ ಸಮ್ಮೇಳನ ಆಯೋಜನೆ

ಬೆಂಗಳೂರು: ಕರ್ನಾಟಕ ವಿಜ್ಞಾನ ಮತ್ತು ತಂತ್ರಜ್ಞಾನ ಅಕಾಡೆಮಿಯು 'Exploring Nature's Pharmacy : Potencial of Meditional and Aromatic plants and their conservation' ವಿಷಯದ ಮೇಲೆ ಜನವರಿ 07, 2025 ರಿಂದ ಜನವರಿ 09, 2025ರ ವರೆಗೆ ಮೂರು ದಿನಗಳ ರಾಷ್ಟ್ರೀಯ ಸಮ್ಮೇಳನವನ್ನು ಅಕಾಡೆಮಿಯ ಕಛೇರಿಯಲ್ಲಿ ಆಯೋಜಿಸಲಾಗಿದೆ. ಈ ಸಮ್ಮೇಳನದಲ್ಲಿ ವಿವಿಧ ಪ್ರತಿಷ್ಠಿತ ಸಂಸ್ಥೆಗಳ ಹೆಸರಾಂತ ವಿಜ್ಞಾನಿಗಳು ತಾಂತ್ರಿಕ ಉಪನ್ಯಾಸಗಳನ್ನು ನೀಡಲಿದ್ದು, ಯುವ ವಿಜ್ಞಾನಿಗಳು ಮತ್ತು ಸಂಶೋಧನಾ ವಿದ್ಯಾರ್ಥಿಗಳಿಗೆ ಸಂಶೋಧನಾ ಪ್ರಬಂಧ ಮಂಡಿಸಲು ಅವಕಾಶ ಕಲ್ಪಿಸಲಾಗಿದೆ. ಆಯ್ಕೆಯಾದ ಸಂಶೋಧನಾ ಪ್ರಬಂಧಗಳಿಗೆ ನಗದು ಬಹುಮಾನವನ್ನು ನೀಡಲಾಗುವುದು. ಈ ಸಮ್ಮೇಳನದಲ್ಲಿ ಸ್ನಾತಕೋತ್ತರ ವಿಜ್ಞಾನ ವಿದ್ಯಾರ್ಥಿಗಳು, ಸಂಶೋಧನಾ ವಿದ್ಯಾರ್ಥಿಗಳು, ಪ್ರಾಧ್ಯಾಪಕರು, ಯುವ ವಿಜ್ಞಾನಿಗಳು, ಶೈಕ್ಷಣಿಕ ತಜ್ಞರು, ಯುವ ಉದ್ಯಮದಾರರು ಭಾಗವಹಿಸಬಹುದು. ಆಸಕ್ತ ಪ್ರತಿನಿಧಿಗಳು 2024ನೇ ಡಿಸೆಂಬರ್ 31ರ ಒಳಗಾಗಿ Google form http://forms.gle/jochVVLYyNBHKtdx7 ಮೂಲಕ ನೊಂದಾಯಿಸಿಕೊಳ್ಳಬಹುದಾಗಿದೆ. ಹೆಚ್ಚಿನ ಮಾಹಿತಿಗಾಗಿ ಮೊಬೈಲ್ ಸಂ: 9845258894 / 9880405181 ಅಥವಾ ಅಕಾಡೆಮಿಯ ವೆಬ್‌ಸೈಟ್ https://kstacademy.in ವೀಕ್ಷಿಸಬಹುದಾಗಿದೆ ಎಂದು ಪ್ರಕಟಣೆಯಲ್ಲಿ ತಿಳಿಸಿದ್ದಾರೆ.

ಜಿಲ್ಲಾ ನ್ಯಾಯಾಧೀಶರ ಹುದ್ದೆಗೆ ಅಭ್ಯರ್ಥಿಗಳ ಆಯ್ಕೆ ಪಟ್ಟಿ ಪ್ರಕಟ

ಬೆಂಗಳೂರು: ಕರ್ನಾಟಕ ಉಚ್ಛನ್ಯಾಯಾಲಯದಿಂದ ಅಕ್ಟೋಬರ್ 19, 2023ರ ಕಚೇರಿ ಅಧಿಸೂಚನೆಯನ್ವಯ 14 ಜಿಲ್ಲಾ ನ್ಯಾಯಾಧೀಶರುಗಳ ನೇರ ನೇಮಕಾತಿ ಮೂಲಕ ಭರ್ತಿ ಮಾಡಲು ಅರ್ಜಿ ಆಹ್ವಾನಿಸಲಾಗಿತ್ತು. ಅದರನ್ವಯ ನೇರ ನೇಮಕಾತಿ ಮೂಲಕ ಜಿಲ್ಲಾ ನ್ಯಾಯಾಧೀಶರಾಗಿ ನೇಮಕಗೊಳ್ಳಲು ಲಿಖಿತ ಪರೀಕ್ಷೆ ಮತ್ತು ಸಂದರ್ಶನ ನಡೆಸಿದ್ದು, ಎರಡರಲ್ಲೂ ಗಳಿಸಿದ ಒಟ್ಟು ಅಂಕಗಳ ಆಧಾರದ ಮೇಲೆ ಪರಿಶಿಷ್ಟ ಜಾತಿಯ ಶ್ರೀಮತಿ ಗೀತಾ ಸಿಂಧೆ ಮತ್ತು ಪರಿಶಿಷ್ಟ ಜಾತಿಯ - ವಿಶೇಷ ಚೇತನ ಮೀಸಲಾತಿಯಡಿ ಸುರೇಂದ್ರ ಜಿ. ಅಭ್ಯರ್ಥಿಗಳನ್ನು ನೇಮಕ ಮಾಡಲಾಗಿದೆ. ಜಿಲ್ಲಾ ನ್ಯಾಯಾಧೀಶರ ಹುದ್ದೆಗೆ ಆಯ್ಕೆಯಾದ ಅಭ್ಯರ್ಥಿಗಳ ಆಯ್ಕೆ ಪಟ್ಟಿಯನ್ನು ಕರ್ನಾಟಕ ಹೈಕೋರ್ಟ್‌ನ ವೆಬ್ ಸೈಟ್ https://karnatakajudiciary.kar.nic.in ನಲ್ಲಿ ಪ್ರಕಟಿಸಲಾಗಿದೆ ಎಂದು ಕರ್ನಾಟಕ ಉಚ್ಛ ನ್ಯಾಯಲಯದ ರಿಜಿಸ್ಟರ್ ಜನರಲ್ ಕೆ.ಎಸ್. ಭರತ್ ಕುಮಾರ್ ಅವರು ಪ್ರಕಟಣೆಯಲ್ಲಿ ತಿಳಿಸಿದ್ದಾರೆ.

ಕೋರ್ಸ್‌ಗೆ ಅರ್ಜಿ ಆಹ್ವಾನ

ಬೆಂಗಳೂರು: ಬೆಂಗಳೂರು ಕೃಷಿ ವಿಶ್ವವಿದ್ಯಾನಿಲಯದ ಬೇಕಿಂಗ್ ತಂತ್ರಜ್ಞಾನ ಮತ್ತು ಮೌಲ್ಯವರ್ಧನಾ ಸಂಸ್ಥೆ ''ಹದಿನಾಲ್ಕು ವಾರದ ಬೇಕರಿ ಟೆಕ್ನಾಲಜಿ ಕುರಿತು ಸರ್ಟಿಫಿಕೇಟ್ ಕೋರ್ಸ್''ಗೆ ಅರ್ಜಿಗಳನ್ನು ಆಹ್ವಾನಿಸಿದೆ. ಅಭ್ಯರ್ಥಿಯು ಕನಿಷ್ಟ ಎಸ್.ಎಸ್.ಎಲ್.ಸಿ. (ಹತ್ತನೇ ತರಗತಿ) ಪಾಸ್ ಅಥವಾ ಫೇಲ್ ಆಗಿರಬೇಕು. ನಿಗಧಿತ ಅರ್ಜಿ ಫಾರಂಗಳನ್ನು ರೂಪಾಯಿ 10-00 ಸಂದಾಯಿಸಿ, ಬೇಕಿಂಗ್ ತಂತ್ರಜ್ಞಾನ ಮತ್ತು ಮೌಲ್ಯವರ್ಧನಾ ಸಂಸ್ಥೆ, ಕೃಷಿ ವಿಶ್ವವಿದ್ಯಾನಿಲಯ, ಜಿಕೆವಿಕೆ, ಬೆಂಗಳೂರು-560065, ಈ ವಿಳಾಸದಿಂದ ಪಡೆದು ಭರ್ತಿ ಮಾಡಿದ ಅರ್ಜಿಯನ್ನು ನವೆಂಬರ್ 30 ರ ಅಪರಾಹ್ನ 4.00 ಘಂಟೆಯೊಳಗೆ, ಸಂಯೋಜಕರು ಮತ್ತು ಮುಖ್ಯಸ್ಥರು, ಬೇಕಿಂಗ್ ತಂತ್ರಜ್ಞಾನ ಮತ್ತು ಮೌಲ್ಯವರ್ಧನಾ ಸಂಸ್ಥೆ, ಕೃಷಿ ವಿಶ್ವವಿದ್ಯಾನಿಲಯ, ಜಿಕೆವಿಕೆ, ಬೆಂಗಳೂರು-560065, ಈ ವಿಳಾಸಕ್ಕೆ ಸಲ್ಲಿಸಬೇಕು. ಹೆಚ್ಚಿನ ಮಾಹಿತಿಗೆ ದೂರವಾಣಿ ಸಂಖ್ಯೆ 080-23513370 ಗೆ ಸಂಪರ್ಕಿಸಬಹುದು ಎಂದು ಪ್ರಕಟಣೆ ತಿಳಿಸಿದೆ.

ಕೆ.ಡಿ.ಪಿ ಸಭೆ ಮುಂದೂಡಿಕೆ

ಬೆಂ.ಗ್ರಾ.ಜಿಲ್ಲೆ: ಆಹಾರ ನಾಗರಿಕ ಸರಬರಾಜು ಮತ್ತು ಗ್ರಾಹಕರ ವ್ಯವಹಾರಗಳ ಸಚಿವರು ಹಾಗೂ ಬೆಂಗಳೂರು ಗ್ರಾಮಾಂತರ ಜಿಲ್ಲಾ ಉಸ್ತುವಾರಿ ಸಚಿವರಾದ ಕೆ.ಎಚ್ ಮುನಿಯಪ್ಪ ಅವರ ಅಧ್ಯಕ್ಷತೆಯಲ್ಲಿ ನವ್ಹೆಂಬರ್ 29 ರಂದು ನಿದಿಪಡಿಸಿದ್ದ ಜಿಲ್ಲಾ ಮಟ್ಟದ ತ್ರೈಮಾಸಿಕ ಕೆ.ಡಿ.ಪಿ ಪ್ರಗತಿ ಪರಿಶೀಲನಾ ಸಭೆಯನ್ನು ಮುಂದೂಡಲಾಗಿದ್ದು, ಡಿಸೆಂಬರ್ 04 ರ ಬೆಳಿಗ್ಗೆ10-30 ಗಂಟೆಗೆ ಜಿಲ್ಲಾ ಪಂಚಾಯತ್ ಸಭಾಂಗಣದಲ್ಲಿ ಮರು ನಿಗದಿಪಡಿಸಲಾಗಿದೆ.

ಗ್ರಾಮ ಠಾಣಾ ಜಾಗವನ್ನು ತೆರವುಗೊಳಿಸಿದ ಅಧಿಕಾರಿಗಳು

ಪಿರಿಯಾಪಟ್ಟಣ: ಚಿಕ್ಕ ನೇರಳೆ ಗ್ರಾಮ ಠಾಣಾ ಜಮೀನು ಅಳತೆ ಕಾರ್ಯಕ್ಕೆ ಪರ ವಿರೋಧದಿಂದ ಗುಂಪು ಜಮಾವಣೆಗೊಂಡ ಹಿನ್ನೆಲೆಯಲ್ಲಿ ಪೊಲೀಸ್ ಬಂದೋಬಸ್ತ್‌ನಲ್ಲಿ ಜಮೀನಿಗೆ ಹದ್ದುಬಸ್ತು ಕಲ್ಲುಗಳನ್ನು ಹಾಕಲಾಯಿತು.

ತಾಲೂಕಿನ ಚಿಕ್ಕ ನೇರಳೆ ಗ್ರಾಮದ ಗ್ರಾಮಠಾಣೆ ಜಮೀನು ಅಳತೆ ಮಾಡುವ ಕಾರ್ಯ ಗುರುವಾರ 11 ಗಂಟೆಗೆ ನಿಗದಿ ಪಡಿಸಲಾಗಿತ್ತು. ಇದಕ್ಕೆ ಸಂಬಂಧಪಟ್ಟಂತೆ ತಾಲೂಕು ಪಂಚಾಯಿತಿ ಕಾರ್ಯನಿರ್ವಹಣಾಧಿಕಾರಿ ಸುನೀಲ್ ಕುಮಾರ್, ಗ್ರಾಮ ಪಂಚಾಯಿತಿ ಪಿಡಿಓ ಮಂಜುನಾಥ್ ಹಾಗೂ ಕಾರ್ಯದರ್ಶಿ ಮತ್ತು ಸರ್ವೇ ಅಧಿಕಾರಿಗಳು ಗ್ರಾಮ ಠಾಣಾ ಒತ್ತುವರಿ ತೆರವುಗೊಳಿಸುವ ಕಾರ್ಯಕ್ಕೆ ಜೆಸಿಬಿ ಯಂತ್ರ, ಕೂಲಿಗಾರರು ಹದ್ದುಬಸ್ತು ಕಲ್ಲು ನೆಡಲು ಮುಂದಾದಾಗ ಸ್ಥಳದಲ್ಲೇ ಠಿಕಾಣಿ ಹೂಡಿದ್ದ ಗ್ರಾಮಸ್ಥರು ಮಧ್ಯೆ ಪ್ರವೇಶ ಮಾಡಿ ಹತ್ತಾರು ವರ್ಷಗಳಿಂದ ಈ ಜಾಗದಲ್ಲಿ ಹಬ್ಬ ಹರಿದಿನಗಳು, ಪೂಜಾ ಕೈಂಕರ್ಯಗಳು, ಮಕ್ಕಳಿಗೆ ಆಟದ ಮೈದಾನ, ಸೇರಿದಂತೆ ಗ್ರಾಮದ ಸಮುದಾಯ ಸೇರಿದಂತೆ ಹಲವರು ಉದ್ದೇಶಗಳಿಗೆ ಬಳಸಲಾಗುತ್ತದೆ ಆದ್ದರಿಂದ ಗ್ರಾಮದ ಅಭಿವೃದ್ಧಿಗೆ ಈ ಜಾಗದಲ್ಲಿ ಮೀಸಲಿಡಬೇಕು ಎಂದು ಮನವಿ ಮಾಡಿದರು ಸ್ಥಳದಲ್ಲೇ ಇದ್ದ ಇಓ ಸುನಿಲ್ ಕುಮಾರ್ ಹಾಗೂ ಪೊಲೀಸ್ ಅಧಿಕಾರಿಗಳು ನಾವು ಗ್ರಾಮ ಠಾಣಾ ಜಾಗದ ಅಳತೆ ಕಾರ್ಯ ನಡೆಸಿ ಹದ್ದುಬಸ್ತು ಗುರುತು ಮಾಡಲು ಮಾತ್ರ ಬಂದಿದ್ದೇವೆ ಮುಂದಿನ ದಿನಗಳಲ್ಲಿ ನೀವೇ ಪಂಚಾಯಿತಿ ವತಿಯಿಂದ ಈ ಜಾಗದ ಬಗ್ಗೆ ಅರ್ಜಿ ಸಲ್ಲಿಸಿ ನಿಮ್ಮ ಉದ್ದೇಶಗಳಿಗೆ ಬಳಸಿಕೊಳ್ಳಿ ಎಂದರು. ಆದರೆ ಈ ಜಾಗವನ್ನು ಅಳತೆ ಮಾಡಬೇಡಿ ಎಂದು ಪಟ್ಟು ಹಿಡಿದಾಗ ಮತ್ತೊಂದು ಗುಂಪು ಮಧ್ಯೆ ಪ್ರವೇಶ ಮಾಡಿದರ ಫಲವಾಗಿ ಪರ-ವಿರೋಧ ಉಂಟಾಗಿ ಮಾತಿನ ಚಕಮುಖಿಗೆ ಮುಂದಾದಾಗ ಪೊಲೀಸರು ಮುಂಜಾಗ್ರತಾ ಕ್ರಮವಾಗಿ ಗುಂಪು ಸೇರದಂತೆ ಮತ್ತು ಸರ್ಕಾರಿ ಕೆಲಸಕ್ಕೆ ಅಡ್ಡಿಯಾಗದಂತೆ ಸರ್ವೇ ಕಾರ್ಯವನ್ನು ಸುಗಮವಾಗಿ ನಡೆಸಿದರು.

ಬಿಗಿ ಪೊಲೀಸ್ ಬಂದೋಬಸ್ತ್: ಚಿಕ್ಕ ನೇರಳೆ ಗ್ರಾಮಠಾಣಾ ಜಮೀನಿನ ಅಳತೆ ಮಾಡುವ ಕಾರ್ಯಕ್ಕೆ ಹಲವು ಬಾರಿ ದಿನಾಂಕ ನಿಗದಿ ಪಡಿಸಿದರೂ ರಾಜಕೀಯದಿಂದ ಪರ-ವಿರೋಧ ಉಂಟಾಗಿ ರಾಜಕೀಯ ಮುಖಂಡರ ಪ್ರತಿಷ್ಠೆಯಾಗಿದ್ದ ಈ ಕಾರ್ಯಕ್ಕೆ ಹಲವು ಅಡ್ಡಿ ಆತಂಕ ಎದುರಾಗಬಹುದೆಂಬ ಗುಪ್ತಾಚಾರದ ಮಾಹಿತಿ ಮೇರೆಗೆ ಸರ್ಕಲ್ ಇನ್ಸ್ಪೆಕ್ಟರ್ ದೀಪಕ್ ಮಾರ್ಗದರ್ಶನದಲ್ಲಿ ಪಿಎಸ್ಐ ಗಳಾದ ಶಿವಶಂಕರ್, ನವ್ಯಾ, ಅಜಯ್ ಕುಮಾರ್, ಸರ್ವೇ ಅಧಿಕಾರಿಗಳಾದ ನಾರಾಯಣ ಸ್ವಾಮಿ, ಗಿರೀಶ್, ಮುಖಂಡ ಚಿಕ್ಕ ನೇರಳೆ ರಘು, ರೈತ ಸಂಘದ ಜಿಲ್ಲಾಧ್ಯಕ್ಷ ರಫೀ ಉಲ್ಲಾ, ತಾಲ್ಲೂಕು ಅಧ್ಯಕ್ಷ ಕುಮಾರ್ ಗೌಡ, ಸುನೀಲ್ ಕುಮಾರ್, ಸಿ.ಆರ್. ಕುಮಾರ್ , ರಾಜಶೇಖರ್ ,ಮೂರ್ತಿ , ಹೇಮಂತ್ ಕುಮಾರ್, ಇಂದ್ರೇಶ್, ಚಂದ್ರು ಸಿ.ಡಿ ,ರವಿ, ರೇವಣ್ಣ, ಚಿಕ್ಕ ರಾಜು, ಶಂಕರ್, ಸಿ. ಟಿ. ಮಧು, ಆಟೋ ಕುಮಾರ್ ಯಾಶ್ರೀಫ್ ಪಾಷಾ, ಸೇರಿದಂತೆ ನೂರಾರು ಸಂಖ್ಯೆಯಲ್ಲಿ ಮಹಿಳೆಯರು ಮತ್ತು ಗ್ರಾಮಸ್ಥರು ನೂರಾರು ಪೊಲೀಸ್ ಸಿಬ್ಬಂದಿಗಳು ಉಪಸ್ಥಿತರಿದ್ದರು.

ಎಸ್‌ಎಸ್‌ಎಲ್ಸಿ ಫಲಿತಾಂಶದಲ್ಲಿ ಜಿಲ್ಲೆಗೆ ಪ್ರಥಮ ಸ್ಥಾನ ಬರುವ ನಿಟ್ಟಿನಲ್ಲಿ ಕೆಲಸ ಮಾಡಿ

ಪಿರಿಯಾಪಟ್ಟಣ: ಎಸ್‌ಎಸ್‌ಎಲ್ಸಿ ವಿದ್ಯಾರ್ಥಿಗಳ ಬಗ್ಗೆ ಹೆಚ್ಚಿನ ಕಾಳಜಿ ವಹಿಸಿ ಉತ್ತಮ ಫಲಿತಾಂಶ ಬರುವ ನಿಟ್ಟಿನಲ್ಲಿ ಶಿಕ್ಷಕರು ಮುತವರ್ಜಿಯಿಂದ ಪಾಠಪ್ರವಚನಗಳನ್ನು ಮಾಡುವ ಮೂಲಕ ರಾಜ್ಯಕ್ಕೆ ಕೀರ್ತಿ ತುವ ಕೆಲಸ ಮಾಡಬೇಕು ಎಂದು ಸಾರ್ವಜನಿಕ ಶಿಕ್ಷಣ ಇಲಾಖೆ ಉಪ ನಿರ್ದೇಶಕ ಜವರೇಗೌಡ ತಿಳಿಸಿದರು

ಪಟ್ಟಣದ ಕ್ಷೇತ್ರ ಶಿಕ್ಷಣ ಸಮನ್ವಯ ಅಧಿಕಾರಿಗಳ ಕಚೇರಿಯ ಆವರಣದಲ್ಲಿ ಎಸ್ ಎಸ್‌ಎಲ್ಸಿ ಫಲಿತಾಂಶ ಕುರಿತು ಏರ್ಪಡಿಸಿದ್ದ ಕಾರ್ಯಗಾರದಲ್ಲಿ ಮಾತನಾಡಿದರು.

2024-25ನೇ ಸಾಲಿನಲ್ಲಿ ಪ್ರೌಢಶಾಲಾ ವಿದ್ಯಾರ್ಥಿಗಳ ಕಲಿಕಾ ಫಲಗಳ ಗುಣಾತ್ಮಕ ಕಲಿಕೆಗಾಗಿ ಹಾಗೂ ಹತ್ತನೇ ತರಗತಿ ಫಲಿತಾಂಶವನ್ನು ಉತ್ತಮಪಡಿಸುವ ನಿಟ್ಟಿನಲ್ಲಿ ಶಿಕ್ಷಣ ಇಲಾಖೆ ಅನೇಕ ಕ್ರಮ ಕೈಗೊಳ್ಳಲು ಕೈಗೊಂಡಿದ್ದು, ಈ ವರ್ಷದಲ್ಲಿ ಹತ್ತನೆ ತರಗತಿಯ ಪರೀಕ್ಷೆ ಬರೆಯುವ ತಾಲೂಕಿನ ಎಲ್ಲಾ ವಿದ್ಯಾರ್ಥಿಗಳು ಉತ್ತೀರ್ಣರಾಗಬೇಕು ಮತ್ತು ಉತ್ತಮ ಅಂಕಗಳನ್ನು ಪಡೆದು ನಮ್ಮ ರಾಜ್ಯಕ್ಕೆ ಮಾದರಿಯಾಗಬೇಕು, ವಿದ್ಯಾರ್ಥಿಗಳ ಕಲಿಕೆಗೆ ಪೂರಕವಾಗಿರುವ ಯಾವುದೇ ಸಂಪನ್ಮೂಲಗಳನ್ನು ಒದಗಿಸಲು ಇಲಾಖೆ ಸಿದ್ದವಿದೆ. ಆದ್ದರಿಂದ ಶಿಕ್ಷಕರು ನೂರಕ್ಕೆ ನೂರರಷ್ಟು ಫಲಿತಾಂಶ ಪಡೆಯಲು ವಿದ್ಯಾರ್ಥಿಗಳಿಗೆ ಗುಂಪು ಚರ್ಚೆ, ಪ್ರಶ್ನೆ ಪತ್ರಿಕೆ ಬಿಡಿಸುವುದು, ರಸಪ್ರಶ್ನೆ, ಗಣಿತ ವಿಷಯದಲ್ಲಿ ಮಗ್ಗಿಯನ್ನು ಕಂಠಪಾಠ ಮಾಡಿಸುವುದು ಸೇರಿ ವಿವಿಧ ಚಟುವಟಿಕೆ ಹಮ್ಮಿಕೊಳ್ಳಬೇಕು, ವಿದ್ಯಾರ್ಥಿಗಳು ಪ್ರತಿಯೊಂದು ನಿಮಿಷವನ್ನು ವ್ಯರ್ಥ ಮಾಡದೆ ಸದುಪಡಿಸುವ ನಿಟ್ಟಿನಲ್ಲಿ. ಹಾಗೂ ಯಾವ ವಿದ್ಯಾರ್ಥಿಯೂ ಈ ಪರೀಕ್ಷೆಯಲ್ಲಿ ಅನುತ್ತೀರ್ಣರಾಗದೇ ಸಿಕ್ಕ ಸಮಯವನ್ನೆಲ್ಲಾ ಓದಿನ ಕಡೆ ಗಮನ ಹರಿಸಿ ಒಳ್ಳೆಯ ಅಂಕಗಳನ್ನು ಗಳಿಸುವುದರ ಕಡೆ ಗಮನ ಹರಿಸುವಂತೆ ಶಿಕ್ಷಕರು ಮುಂದಾಗಬೇಕು. ಶಿಕ್ಷಕರು ಜನವರಿಯಿಂದ ಮಾರ್ಚ್ ವರೆಗೂ ಪ್ರತಿ ಶನಿವಾರ ಹಾಗೂ ಭಾನುವಾರವೂ ತರಗತಿಗಳನ್ನು ನಡೆಸುವ ನಿಟ್ಟಿನಲ್ಲಿ ಕೆಲಸ ಮಾಡಬೇಕು. ನಿಮ್ಮ ಪರೀಕ್ಷಾ ತಯಾರಿಯನ್ನು ಪರಿಶೀಲಿಸಲು ನಮ್ಮ ತಂಡ ಯಾವಾಗ ಬೇಕಾದರೂ ನಿಮ್ಮ ಶಾಲೆಗಳಿಗೆ ಬರಬಹುದು ಎಂದರು.

ಕ್ಷೇತ್ರ ಶಿಕ್ಷಣಾಧಿಕಾರಿ ರವಿಪ್ರಸನ್ನ ಮಾತನಾಡಿ ಗಣಿತ ಸೇರಿದಂತೆ ಇಲ್ಲಾ ವಿಷಯದಲ್ಲಿ ಸರಳವಾಗಿ ಅಂಕಗಳನ್ನು ಗಳಿಸುವ ಸುಲಭೋಪಾಯಗಳನ್ನು ಮತ್ತು ಇತರೆ ವಿಷಯಗಳಲ್ಲಿ ಸಮಯದ ಅಭಾವವನ್ನು ಯಾವ ರೀತಿಯಲ್ಲಿ ಉಪಯೋಗಿಸಿಕೊಳ್ಳಬೇಕೆಂದು ಶಿಕ್ಷಕರಿಗೆ ವಿವರಿಸಿ ನಮ್ಮ ತಾಲ್ಲೂಕು ಎಂಟು ವರ್ಷಗಳಿಂದ ಜಿಲ್ಲೆಗೆ ಪ್ರಥಮ ಸ್ಥಾನದಲ್ಲಿದ್ದು, ಕಳೆದ ಬಾರಿ ತಪ್ಪಿ ಹೋಗಿದೆ ಈ ಬಾರಿ ಜಿಲ್ಲೆಗೆ ಪ್ರಥಮ ಸ್ಥಾನ ತರುವ ಮೂಲಕ ರಾಜ್ಯಕ್ಕೆ ಕೀರ್ತಿ ತರಬೇಕು ಎಂದರು.

ಈ ಸಂದರ್ಭದಲ್ಲಿ ಎಸ್‌ಎಸ್‌ಎಲ್ಸಿ ಪರೀಕ್ಷಾ ಜಿಲ್ಲಾ ನೋಡಲ್ ಅಧಿಕಾರಿ ನಿರೂಪಾ ವೆಸ್ಲಿ, ಇಓ ಅನಂತ್ ರಾಜ್, ವಿಷಯ ಪರಿವೀಕ್ಷ ಪ್ರಸನ್ನ, ಅಕ್ಷರ ದಾಸೋಹ ಸಹಾಯಕ ನಿರ್ದೇಶಕ ಪ್ರಶಾಂತ್, ಬಿ.ಆರ್.ಸಿ ಶಿವರಾಜ್, ಇಸಿಓ ಗಣೇಶ್ ಕುಮಾರ್ ಸೇರಿದಂತೆ ತಾಲ್ಲೂಕಿನ ಅನುದಾನಿತ ಹಾಗೂ ಅನುದಾನ ರಹಿತ ಶಾಲೆಗಳ ಮುಖ್ಯ ಶಿಕ್ಷಕರು ಉಪಸ್ಥಿತರಿದ್ದರು.

ಕೃಷಿ ಭೂಮಿಯಲ್ಲಿ ಆನೆ ಹಿಂಡು

ಚಾಮರಾಜನಗರ: ಕರ್ನಾಟಕ ತಮಿಳುನಾಡು ಗಡಿ ಭಾಗದಲ್ಲಿ ಕಾಡಿನಿಂದ ಗಜ ಪಡೆ ಕೃಷಿ ಭೂಮಿಯಲ್ಲಿ ತಿರುಗಾಟ ನಡೆಸಿದ ಘಟನೆ ಭಾನುವಾರ ನಡೆದಿದೆ. ಚಾಮರಾಜನಗರ ಜಿಲ್ಲೆಗೆ ಹೊಂದಿಕೊಂಡಿರುವ ತಮಿಳುನಾಡಿನ ತಾಳವಾಡಿ ತಾಲ್ಲೂಕಿನ ಅರಳವಾಡಿಯಲ್ಲಿ ಕಾಡಿನಿಂದ ಬಂದ ಸುಮಾರು 30 ಕ್ಕೂ ಹೆಚ್ಚು ಆನೆಗಳು ಕೃಷಿ ಜಮೀನಿನ ಮೂಲಕ ಹಾದು ಹೋಗಿದೆ.

ಆನೆ ಹಿಂಡು ಕಂಡ ಗ್ರಾಮಸ್ಥರು ಆತಂಕದಿಂದ ನೋಡುತ್ತಿದ್ದು, ಅರಣ್ಯ ಇಲಾಖೆಯ ಸಿಬ್ಬಂದಿಗಳು ಪಟಾಕಿ ಸಿಡಿಸಿ ಓಡಿಸಿದರು.

ಕಬ್ಬಿನ ಗದ್ದೆಯಲ್ಲಿ ಅಡಗಿದ್ದ ಹೆಬ್ಬಾವು ರಕ್ಷಣೆ

ಚಾಮರಾಜನಗರ: ಕಬ್ಬಿನ ಗದ್ದೆಯಲ್ಲಿ ಅಡಗಿದ್ದ ಹೆಬ್ಬಾವನ್ನು ಉರುಗ ತಜ್ಞ ರಕ್ಷಿಸಿದ ಘಟನೆ ಚಾಮರಾಜನಗರ ತಾಲ್ಲೂಕಿನ ಹೆಬ್ಬಸೂರಿನಲ್ಲಿ ಭಾನುವಾರ ನಡೆದಿದೆ. ಚಾಮರಾಜನಗರ ತಾಲ್ಲೂಕಿನ ಹೆಬ್ಬಸೂರು ಗ್ರಾಮದಲ್ಲಿ ಕಬ್ಬಿನ ಗದ್ದೆಯಲ್ಲಿ ಕಬ್ಬು ಕಟಾವು ಮಾಡುವಾಗ ಕಬ್ಬಿನ ನಡುವೆ ಅಡಗಿದ್ದ ಹೆಬ್ಬಾವು ಕಂಡ ರೈತರು ಆತಂಕ ವ್ಯಕ್ತಪಡಿಸಿದರು. ಕೂಡಲೇ ಉರುಗ ತಜ್ಞ ಅಶೋಕ್ ರವರಿಗೆ ಕರೆ ಮಾಡಿದಾಗ ಸ್ಥಳಕ್ಕೆ ಬಂದ ಅಶೋಕ್ ಕಬ್ಬಿನ ಗದ್ದೆಯಲ್ಲಿ ಅಡಗಿದ್ದ ಹೆಬ್ಬಾವನ್ನು ಸುರಕ್ಷಿತವಾಗಿ ಹಿಡಿದು ಕಾಡಿನತ್ತ ಕೊಂಡೊಯ್ದರು.

3 ದಿನಗಳ ರಾಷ್ಟ್ರೀಯ ಸಮ್ಮೇಳನ

ಚಿಕ್ಕಬಳ್ಳಾಪುರ: ಕರ್ನಾಟಕ ವಿಜ್ಞಾನ ಮತ್ತು ತಂತ್ರಜ್ಞಾನ ಅಕಾಡೆಮಿಯು "Exploring Nature's Pharmacy: Potential of Meditional and Aromatic plants and their conservation"' ವಿಷಯದ ಮೇಲೆ 2025ರ ಜನವರಿ 7 ರಿಂದ 9 ವರೆಗೆ ಮೂರುದಿನಗಳ ರಾಷ್ಟ್ರೀಯ ಸಮ್ಮೇಳನವನ್ನು ಅಕಾಡೆಮಿಯ ಕಚೇರಿಯಲ್ಲಿ ಆಯೋಜಿಸಲಾಗುತ್ತದೆ. ಈ ಸಮ್ಮೇಳನದಲ್ಲಿ ವಿವಿಧ ಪ್ರತಿಷ್ಠಿತ ಸಂಸ್ಥೆಗಳ ಹೆಸರಾಂತ ವಿಜ್ಞಾನಿಗಳು ತಾಂತ್ರಿಕ ಉಪನ್ಯಾಸಗಳನ್ನು ನೀಡಲಿದ್ದಾರೆ. ಈ ಸಮ್ಮೇಳನದಲ್ಲಿ ಯುವ ವಿಜ್ಞಾನಿಗಳು ಮತ್ತು ಸಂಶೋಧನಾ ವಿದ್ಯಾರ್ಥಿಗಳು Research paper presentation ಮಂಡಿಸಲು ಅವಕಾಶ ಕಲ್ಪಿಸಲಾಗಿದ್ದು, ಆಯ್ಕೆಯಾದ Research paper ಗಳಿಗೆ ನಗದು ಬಹುಮಾನವನ್ನು ಸಹ ನೀಡಲಾಗುವುದು. ಸಮ್ಮೇಳನದಲ್ಲಿ ಸ್ನಾತಕೋತ್ತರ ವಿಜ್ಞಾನ ವಿದ್ಯಾರ್ಥಿಗಳು, ಸಂಶೋಧನಾ ವಿದ್ಯಾರ್ಥಿಗಳು, ಪ್ರಾಧ್ಯಾಪಕರು, ಯುವ ವಿಜ್ಞಾನಿಗಳು, ಶೈಕ್ಷಣಿಕ ತಜ್ಞರು, ಯುವ ಉದ್ಯಮದಾರರು ಭಾಗವಹಿಸಬಹುದಾಗಿದ್ದು, ಆಸಕ್ತ ಪ್ರತಿನಿಧಿಗಳು ಡಿಸೆಂಬರ್ 31 ರೊಳಗೆ (Google form- https://forms.gle/jochVVLYyNBHKtdx7) ಮೂಲಕ ನೋಂದಾಯಿಸಿಕೊಳ್ಳಬಹುದಾಗಿದೆ. ಹೆಚ್ಚಿನ ಮಾಹಿತಿಗಾಗಿ ಅಕಾಡೆಮಿಯ ಅಧಿಕಾರಿಗಳನ್ನು ಮೊ:9845258894, 9880405181 ಗೆ ಸಂಪರ್ಕಿಸಬಹುದು ಅಥವಾ ಅಕಾಡೆಮಿಯ ವೆಬ್ ಸೈಟ್ https//:kstacademy.in ವೀಕ್ಷಿಸಬಹುದು.

ಉಚಿತ ತಾಂತ್ರಿಕ ಕೌಶಲ್ಯಾಭಿವೃದ್ಧಿ ತರಬೇತಿಗೆ ಅರ್ಜಿ ಆಹ್ವಾನ

ಮೈಸೂರು: ಕರ್ನಾಟಕ ಸರ್ಕಾರದ ಎಟಿಟಿಸಿ, ಎಸ್.ಸಿ.ಪಿ ಮತ್ತು ಟಿಎಸ್‌ಪಿ ಯೋಜನೆಯಡಿ ಕರ್ನಾಟಕ ರಾಜ್ಯದಲ್ಲಿ ವಾಸವಾಗಿರುವ ಪರಿಶಿಷ್ಟ ಜಾತಿ ಮತ್ತು ಪರಿಶಿಷ್ಟ ಪಂಗಡದ ಅರ್ಹ ಯುವಕ ಯುವತಿಯರಿಂದ ಉದ್ಯೋಗ ಆಧಾರಿತ ಉಚಿತ ತಾಂತ್ರಿಕ ಕೌಶಲ್ಯಾಭಿವೃದ್ಧಿ ತರಬೇತಿಗೆ ಅರ್ಜಿ ಆಹ್ವಾನಿಸಲಾಗಿದೆ. ಟೂಲ್ ಡಿಸೈನ್‌ನಲ್ಲಿ ಪೋಸ್ಟ್ ಡಿಪ್ಲೋಮಾ ತರಬೇತಿಗೆ ಡಿಪ್ಲೋಮಾ/ಬಿಇ (ಮೆಕ್ಯಾನಿಕಲ್ ಸ್ಕೀಮ್) ವಿದ್ಯಾರ್ಹತೆ, ಟೂಲ್ ರೂಮ್ ಮೆಷಿನಿಸ್ಟ್ ತರಬೇತಿಗೆ ಎಸ್.ಎಸ್.ಎಲ್.ಸಿ, ಟೂಲ್ ಮತ್ತು ಡೈ ಮೇಕರ್ ತರಬೇತಿಗೆ ಎಸ್.ಎಸ್.ಎಲ್.ಸಿ ಮತ್ತು ಐಟಿಐ, ಸಿ.ಎನ್.ಸಿ ಟೆಕ್ನೋಲಜಿ ಮತ್ತು ಸಿ.ಎಂ.ಎಂ ತರಬೇತಿಗೆ ಐಟಿಐ ಅಥವಾ ಡಿಪ್ಲೋಮಾ, ಸಿ.ಎನ್.ಸಿ ಪ್ರೋಗಾಮರ್–ವಿ.ಎಂ.ಸಿ ಮತ್ತು ಟರ್ನಿಂ ಗ್ ತರಬೇತಿಗೆ ಡಿಪ್ಲೋಮಾ ಅಥವಾ ಬಿ.ಇ, ಡಿಸೈನರ್ ಮೆಕ್ಯಾನಿಕಲ್ (ಕ್ಯಾಡ್–ಕ್ಯಾಮ್) ತರಬೇತಿಗೆ ಡಿಪ್ಲೋಮಾ ಅಥವಾ ಬಿಇ, ಎಲೆಕ್ಟ್ರೀಷಿಯನ್ ತರಬೇತಿಗೆ ಎಸ್.ಎಸ್.ಎಲ್.ಸಿ ಅಥವಾ ಐಟಿಐ, ಕನ್ವೆಂಷನಲ್ ಮೆಷೀನ್ಸ್ ಮತ್ತು ಕ್ವಾಲಿಟಿ ಇನ್ಸ್ಪೆಕ್ಟರ್ ತರಬೇತಿಗೆ ಎಸ್.ಎಸ್.ಎಲ್.ಸಿ ಅಥವಾ ಐಟಿಐ, ಸಿ.ಎನ್.ಸಿ ಮೆಷಿನ್ ಆಪರೇಟರ್ (ಟರ್ನಿಂಗ್/ಮಿಲ್ಲಿಂಗ್) ತರಬೇತಿಗೆ ಎಸ್.ಎಸ್.ಎಲ್.ಸಿ ಅಥವಾ ಐಟಿಐ, ಪ್ರೊಡಕ್ಟ್ ಡಿಸೈನ್ ಎಂಜಿನಿಯರ್ (ಕ್ಯಾಡ್–ಕ್ಯಾಮ್) ತರಬೇತಿಗೆ ಡಿಪ್ಲೋಮಾ ಅಥವಾ ಬಿಇ, ಕ್ವಾಲಿಟಿ ಇನ್ಸ್‌ಪೆಕ್ಟರ್ ತರಬೇತಿಗೆ ಐಟಿಐ ಅಥವಾ ಡಿಪ್ಲೋಮಾ ವಿದ್ಯಾರ್ಹತೆಯನ್ನು ಹೊಂದಿರುವ 16 ರಿಂದ 45 ವರ್ಷದೊಳಗಿನ ಅಭ್ಯರ್ಥಿಗಳು ಅರ್ಜಿ ಸಲ್ಲಿಸಬಹುದು. ಅರ್ಜಿ ಸಲ್ಲಿಸಲು ಡಿಸೆಂಬರ್ 20 ಕೊನೆಯ ದಿನಾಂಕವಾಗಿದ್ದು, ಹೆಚ್ಚಿನ ಮಾಹಿತಿಗಾಗಿ ದೂ.ಸಂ: 9945442654, 9945479700 ಅಥವಾ 9900864686 ನ್ನು ಸಂಪರ್ಕಿಸಬಹುದು.

ವಾಲ್ಮೀಕಿ ಆಟೋ ಮಾಲೀಕರು , ಚಾಲಕರ ಸಂಘದಿಂದ ರಾಜ್ಯೋತ್ಸವ

ಚಾಮರಾಜನಗರ: ವಾಲ್ಮೀಕಿ ರಸ್ತೆಯಲ್ಲಿರುವ ಎಲ್‌ಐಸಿ ಮುಂಬಾಗ ಶ್ರೀ ವಾಲ್ಮೀಕಿ ಆಟೋ ಮಾಲೀಕರು ಮತ್ತು ಚಾಲಕರ ಸಂಘದ ವತಿಯಿಂದ 69ನೇ ಕನ್ನಡ ರಾಜ್ಯೋತ್ಸವ ಕಾರ್ಯಕ್ರಮವನ್ನು ಅದ್ದೂರಿಯಾಗಿ ಆಚರಿಸಲಾಯಿತು.

ಕಾರ್ಯಕ್ರಮದಲ್ಲಿ ಸಂಚಾರಿ ಉಪನಿರೀಕ್ಷಕರಾದ ರವಿಕುಮಾರ್‌ರವರು ಕನ್ನಡದ ಬಾವುಟವನ್ನು ಧ್ವಜರೋಹಣವನ್ನು ನೆರವೇರಿಸಿದರು.ವೇದಿಕೆ ಕಾರ್ಯಕ್ರಮವನ್ನು ಮಿಮಿಕ್ರಿ ಮಲ್ಲಣ ಹಾಗೂ ತಂಡದವರು ಜ್ಯೋತಿ ಬೆಳಗಿಸಿದರು.

ಈ ಕಾರ್ಯಕ್ರಮದಲ್ಲಿ ವಿಶೇಷವಾಗಿ ಜಾನಪದ ಕಲಾಕ್ಷೇತ್ರದಲ್ಲಿರುವ ಸೋಬಾನೆ ಕಲಾವಿದರನ್ನು ಗುರ್ತಿಸಿ ಸಂಘದ ವತಿಯಿಂದ ಸನ್ಮಾನಿಸಿ ಪ್ರಶಸ್ತಿ ಪತ್ರ ವಿತರಣೆ ಮಾಡಲಾಯಿತು.

ಜಾನಪದ ಗಾಯಕ ರಾಜ್ಯ ಪ್ರಶಸ್ತಿ ಪುರಸ್ಕೃತರು ಜ.ಸುರೇಶ್ನಾಗ್ರವರು ಮಾತನಾಡಿ ಇಡೀ ರಾಜ್ಯದಲ್ಲಿ ಎಲ್ಲ ಕನ್ನಡಿಗರೂ ಸಹ ಈ ದಿನವನ್ನು ಮರೆಯಲಾರರು. ಕಾರಣ ಇಂದು ಕನ್ನಡ ರಾಜ್ಯೋತ್ಸವ. ಆದರೆ ಈ ತಿಂಗಳೆಲ್ಲ ನಾವು ಈ ಶುಭದಿನವನ್ನು ಆಚರಿಸುವುದು ಸಾಮಾನ್ಯವು ಸಹ. ಈ ದಿನವನ್ನು ಅರ್ಥಪೂರ್ಣವಾಗಿ ಅಚರಿಸುವುದು ಮತ್ತು ಯುವ ಪೀಳಿಗೆಗೆ ಕನ್ನಡ ನಾಡಿನ ಇತಿಹಾಸ, ಸಂಸ್ಕೃತ, ಕಲೆ, ಭಾಷೆ ಬಗ್ಗೆ ಅರಿವು ಮೂಡಿಸುವುದು ನಮ್ಮೆಲ್ಲರ ಆದ್ಯ ಕರ್ತವ್ಯವಾಗಿದೆ. ನಮ್ಮ ಕನ್ನಡ ನಾಡನ್ನು ಶ್ರೀಗಂಧದ ನಾಡು, ಕರುನಾಡು, ಕನ್ನಡಾಂಭೆಯ ನಾಡು, ತಾಯಿ ಭುವನೇಶ್ವರಿಯ ನಾಡು ಎಂಬೆಲ್ಲ ಹೆಸರುಗಳಿಂದ ಕರೆಯುತ್ತೇವೆ. ಹಚ್ಚಹಸುರಿನ ಸುಂದರ ಬೆಟ್ಟ ಗುಡ್ಡಗಳ. ನದಿಗಳು ಹರಿಯುವ, ಸಾಧು-ಸಂತರು-ದಾಸರು- ಶಿವಶರಣರು – ಕವಿಗಳಿಂದ ಕಂಗೊಳಿಸುತ್ತಿರುವ ಕನ್ನಡ ನಾಡು ಎಂಬ ಹೆಸರಿಗೆ ಒಂದು ಧೀಮಂತ ಶಕ್ತಿ ಇದೆ. ಈ ಸುಂದರ, ಸಮೃದ್ಧ ನಾಡಿನಲ್ಲಿ ಜನಿಸಿರುವುದು ನಮ್ಮೆಲ್ಲರ ಅದೃಷ್ಟ. ನವೆಂಬರ್ ತಿಂಗಳು ನಾವೆಲ್ಲರೂ ಅತ್ಯಂತ ಸಡಗರ-ಸಂಭ್ರಮದಿಂದ ಎಲ್ಲ ಜಾತಿ ಮತ ಧರ್ಮಗಳ ಜನರು ಸೇರಿ ಒಗ್ಗೂಡಿ ಕನ್ನಡ ರಾಜ್ಯೋತ್ಸವವನ್ನು ಆಚರಿಸುತ್ತೇವೆ ಎಂದು ಹೇಳುತ್ತ ಕನ್ನಡ ಗೀತೆಗಳನ್ನು ಸುಮದುರವಾಗಿ ಹಾಡಿ ಮನರಂಜಿಸಿದರು..

ಆಟೋ ಸಂಘದ ಅಧ್ಯಕ್ಷ ಲಕ್ಷ್ಮಣ್ ಮಾತನಾಡಿ ಕನ್ನಡಿಗರಾದ ನಾವು ನುಡಿ ಕನ್ನಡ, ನಡೆ ಕನ್ನಡ, ಉಸಿರು ಕನ್ನಡ ಎಂದು ಜೀವಿಸುತ್ತಿರುವುದು ಎಲ್ಲರಿಗೂ ಗೊತ್ತಿರುವ ವಿಷಯ. ಇದೇ ವೇಳೆ ಕನ್ನಡದ ಬಗ್ಗೆ, ಕನ್ನಡಿಗರ ಬಗ್ಗೆ ಹೆಮ್ಮೆ ಪಡುವ ವಿಷಯಗಳು ಆಗಾಗ ಕೇಳಿಬರುತ್ತಿರುತ್ತವೆ. ನಾಮಫಲಕಗಳಲ್ಲಿ ಶೇಕಡ.90 ರಷ್ಟು ಕನ್ನಡ ಬಳಸಬೇಕು ಎಂದು ಹೇಳಿದರು.

ನಿರೂಪಣೆಕಾರರು ಹಾಗೂ ಶಿಕ್ಷಕರಾದ ರಂಗನಾಥ್ರವರು ಮಾತನಾಡಿ ಈ ನವೆಂಬರ್ ತಿಂಗಳು ಮಾತ್ರವಲ್ಲದೇ ಇಡೀ ವರ್ಷ ರಾಜ್ಯದ ಎಲ್ಲೆಡೆ ಮಾಡುವುದಲ್ಲದೆ ವಿದೇಶಗಳಲ್ಲು ಸಹ ಕನ್ನಡಿಗರು ಕನ್ನಡ ಭಾಷೆಯ ಹಬ್ಬ ಆಚರಿಸುವುದು, ಕನ್ನಡ ನಾಡಿನ ಇತಿಹಾಸ, ಸಂಸ್ಕೃತ, ಕಲೆ, ಭಾಷೆ ಬಗ್ಗೆ ನೆನೆದು ಮೆಲುಕುಹಾಕುವುದು ಸಾಮಾನ್ಯ. ಇದೊಂದು ಸಡಗರದ ಹಬ್ಬ ಸಹ ಎಲ್ಲರಿಗೂ. ಇನ್ನು ಶಾಲಾ, ಕಾಲೇಜುಗಳಲ್ಲಿ ಈ ಹಬ್ಬವನ್ನು ಹಲವು ಸಾಂಸ್ಕೃತಿಕ ಚಟುವಟಿಕೆಗಳ ಮೂಲಕವೇ ನಡೆಸಲಾಗುತ್ತದೆ. ವಿದ್ಯಾರ್ಥಿಗಳಿಗೆ ಕನ್ನಡ ರಾಜ್ಯೋತ್ಸವದ ಬಗ್ಗೆ ಪ್ರಬಂಧ ಬರಹದ ಸ್ಪರ್ಧೆ, ಭಾಷಣ ಸ್ಪರ್ಧೆ ನಡೆಸುವ ಮೂಲಕವು ಈ ಉತ್ಸವ ಆಚರಿಸಲಾಗುತ್ತದೆ ತಾಯಿ ಹಾಲು ಅಮೃತವಿದ್ದಂತೆ ಮಾತೃ ಬಾಷೆ ಜ್ಞಾನಮೃತದಂತೆ ಎಂದು ಹೇಳಿದರು. ಕರ್ನಾಟಕ ಕಾವಲುಪಡೆ ಜಿಲ್ಲಾಧ್ಯಕ್ಷ ಪರಶಿವಮೂರ್ತಿ.ಕೆ, ರವರಿಂದ ಆಟೋ ಚಾಲಕರಿಗೆ ಖಾಕಿ ಸಮವಸ್ತ್ರ ವಿತರಣೆ ಮಾಡಿ ಮಾತನಾಡಿ ಎಲ್ಲಾ ಚಾಲಕರು ಜಾಗರುಕತೆಯಿಂದ ಕಾನೂನನ್ನು ಪಾಲಿಸಿ ಖಾಕಿಸಮವಸ್ತ್ರಧರಿಸಿ ಚಾಲನೆ ಮಾಡಿ ಎಂದು ಕಿವಿ ಮಾತು ಹೇಳಿದರು. ಮಯೂರ್ ಕೆಇಬಿ ಜೂನಿಯರ್ ಇಂಜಿನಿಯರ್,ಸುರೇಶ್ ಗಣಿಗನೂರು, ಸಿಡಿ.ಪ್ರಕಾಶ್, ಕಾರ್ಯದರ್ಶಿ ಗಣೇಶ್ನಾಯಕ, ವಿಜಯ್ಕುಲಾಲ್ ಹೋಟೇಲ್ ಭಾಗ್ಯ ಮಾಲೀಕರು, ಬಸವರಾಜು ಕಾಳನಹುಂಡಿ, ಮುತ್ತುರಾಜು, ಸುಬ್ರಹ್ಮಣ್ಯ ರಾಘವೇಂದ್ರ, ರಘು, ಸಿದ್ದು, ಮಹದೇವಸ್ವಾಮಿ, ಕೃಷ್ಣ, ಚಿಕ್ಕ(ವಿಜಯಕುಮಾರ), ಮಂಜು, ಸೋಮು, ರಂಗಣ್ಣ, ನಾಗೇಶ್ ಇತರರು ಹಾಗೂ ಜಾನಪದ ಕಲಾಕ್ಷೇತದಲ್ಲಿ ಗುರ್ತಿಸಲಾದ ಸೋಬಾನೆ ಕಲಾವಿದ ಮಹಿಳೆಯರು ಆಟೋ ಸಂಘದ ಪದಾಧಿಕಾರಿಗಳು ಹಾಗೂ ಕನ್ನಡ ಅಭಿಮಾನಿಗಳು ಹಾಜರಿದ್ದರು.

ವಿದ್ವಾಂಸ ಡಾ.ಮೈಸೂರು ಕೃಷ್ಣಮೂರ್ತಿ ಅಭಿಪ್ರಾಯ

ಕನ್ನಡ ಸಾಹಿತ್ಯ, ಸಂಸ್ಕೃತಿ ಕೊಡುಗೆ ಅಪಾರ

ಮೈಸೂರು: ಪದವಿ ಪೂರ್ವ ಶಿಕ್ಷಣ ಇಲಾಖೆ, ಮೈಸೂರು ಜಿಲ್ಲಾ ಘಟಕದ ಕನ್ನಡ ಉಪನ್ಯಾಸಕರ ವೇದಿಕೆ ವತಿಯಿಂದ ಕನ್ನಡ ಹಬ್ಬ ಹಾಗೂ ಕಾರ್ಯಾಗಾರವನ್ನು ಇಂದು ವಿಜಯ ವಿಠಲ ಕಾಲೇಜಿನ ಆವರಣದಲ್ಲಿ ಏರ್ಪಡಿಸಲಾಗಿತ್ತು. ಕಾರ್ಯಕ್ರಮದಲ್ಲಿ ಮುಖ್ಯ ಅತಿಥಿಯಾಗಿ ಆಗಮಿಸಿದ್ದ ವಿದ್ವಾಂಸ ಡಾ.ಮೈಸೂರು ಕೃಷ್ಣಮೂರ್ತಿಯವರು ಜ್ಯೋತಿ ಬೆಳಗಿಸಿ ಮಾತನಾಡುತ್ತಾ, ಕನ್ನಡವನ್ನು ಉಳಿಸಿ ಬೆಳೆಸಬೇಕಾದರೆ ನಿತ್ಯವೂ ನಾವು ಕನ್ನಡ ಭಾಷೆಯನ್ನು ಬಳಸಬೇಕು. ಹಾಗಾದಾಗ ಮಾತ್ರ ಅದು ತನ್ನ ಅಸ್ತಿತ್ವವನ್ನು ಎಂದಿಗೂ ಬಿಡುವುದಿಲ್ಲ. ನಿತ್ಯ ನೂತನವಾಗಿ ಉಳಿಯುತ್ತದೆ. ಕನ್ನಡ ಭಾಷೆಗೆ ತನ್ನದೇ ಆದ ಇತಿಹಾಸ ಮತ್ತು ಪರಂಪರೆ ಇದೆ. ಆದ್ದರಿಂದ ಭಾರತಕ್ಕೆ ವಿಶ್ವ ಗುರುವಿನ ಸ್ಥಾನವನ್ನು ತಂದು ಕೊಡುವುದರಲ್ಲಿ ಕನ್ನಡದ ಕೊಡುಗೆ ಅಪಾರವಾದುದು ಎಂದು ಅಭಿಪ್ರಾಯಿಸಿ, ಇದಕ್ಕೆ ಕನ್ನಡಕ್ಕೆ ಎಂಟು ಜ್ಞಾನಪೀಠ ಪ್ರಶಸ್ತಿಗಳು ಹಾಗೂ ಕೇಂದ್ರ ಸಾಹಿತ್ಯ ಮತ್ತು ರಾಜ್ಯ ಸಾಹಿತ್ಯ ಪ್ರಶಸ್ತಿಗಳು ಬಂದಿರುವುದೇ ಸಾಕ್ಷಿಯಾಗಿದೆ ಎಂದರು. ಕನ್ನಡ ಸಾಹಿತ್ಯ ಮತ್ತು ಸಂಸ್ಕೃತಿಯಲ್ಲಿ ವೈವಿಧ್ಯತೆ ಇದೆ. ಈ ವೈವಿಧ್ಯತೆಯನ್ನು ಉಳಿಸಿ ಬೆಳೆಸುವಂತಹ ಕಾರ್ಯವನ್ನು ಇಂದಿನ ಯುವ ಜನಾಂಗ ಮಾಡಬೇಕಿದೆ ಎಂದು ತಿಳಿಸಿದರಲ್ಲದೇ, ಕನ್ನಡದ ಅಭಿಮಾನವನ್ನು ಕನ್ನಡಿಗರು ಮಾತ್ರವಲ್ಲದೇ ಕನ್ನಡೇತರರೂ ಕೂಡ ತೋರಬೇಕಕೆಂದ ಅವರು, ಇಲ್ಲದಿದ್ದರೆ ಕನ್ನಡ ಭಾಷೆ ನಿಂತ ನೀರಾಗಿ ಉಳಿಯುತ್ತದೆ. ಮಾತೃಭಾಷೆ ಮರೆತರೆ ನಾವು ನಮ್ಮ ಹೆತ್ತವರನ್ನು ಮರೆತಂತೆ. ಆದ್ದರಿಂದ ಕನ್ನಡ ಭಾಷೆಗೆ ಯಾರೇ ಆಗಲಿ ದ್ರೋಹ ಬಗೆದರೆ ಸಹಿಸಲಾಗದು. ನಮ್ಮ ಮಕ್ಕಳಿಗೆ ಕನ್ನಡ ಭಾಷೆಯನ್ನು ಪ್ರಾಥಮಿಕ ಹಂತದಲ್ಲಿಯೇ ಕಲಿಸುವ ಕಾರ್ಯಕ್ಕೆ ನಾವೆಲ್ಲರೂ ಮುಂದಾಗಬೇಕೆಂದು ತಿಳಿಸಿದರು.

ಕಾರ್ಯಕ್ರಮದಲ್ಲಿ ಉಪಸ್ಥಿತರಿದ್ದ ಪ್ರಾಂಶುಪಾಲರಾದ ಪುಟ್ಟಗೌರಮ್ಮ ಅವರು ಮಾತನಾಡಿ, ಅಂಕಗಳ ದೃಷ್ಟಿಯಿಂದ ಇಂದಿನ ಯುವಕರು ಇತರ ಭಾಷೆಗಳನ್ನು ಕಲಿಯುತ್ತಿರುವುದು ಬೇಸರದ ಸಂಗತಿ. ಕನ್ನಡ ಭಾಷೆಯನ್ನು ಮೊದಲು ಕಲಿತು ನಂತರ ಇತರ ಭಾಷೆಗಳನ್ನು ಕಲಿತಾಗ ಮಾತೃಭಾಷಾ ವ್ಯಾಮೋಹ ಹೆಚ್ಚುತ್ತದೆಂದು ತಿಳಿಸಿದರು.

ಅಧ್ಯಕ್ಷತೆ ವಹಿಸಿ ಮಾತನಾಡಿದ ಕವಿ ಹಾಗೂ ಪ್ರಾಂಶುಪಾಲರಾದ ಡಾ.ಸಂತೋಷ್ ಚೊಕ್ಕಾಡಿ ಅವರು ಮಾತನಾಡಿ, ಕನ್ನಡ ವೇದಿಕೆಯ ಕಾರ್ಯಕ್ರಮಗಳು ಸೃಜನಶೀಲತೆಯಿಂದ ಕೂಡಿದಾಗ ಹೊಸ ಸಾಧ್ಯತೆಗಳನ್ನು ಹುಟ್ಟು ಹಾಕಲು ಸಾಧ್ಯವಾಗುತ್ತದೆ. ಉಪನ್ಯಾಸಕರು ಮತ್ತು ವಿದ್ಯಾರ್ಥಿಗಳಿಗೆ ಪುನಶ್ಚೇತನ ಕಾರ್ಯಾಗಾರಗಳು ಹೊಸ ಹೊಸ ಆವಿಷ್ಕಾರಗಳನ್ನು ಸೃಷ್ಟಿಸಲು ಮಾರ್ಗವಾಗುತ್ತದೆಂದು ಅಭಿಪ್ರಾಯಿಸಿದರು.

ವೇದಿಕೆಯಲ್ಲಿ ಕನ್ನಡ ಸಾಹಿತ್ಯದ ಸಿರಿವಂತಿಕೆಯನ್ನು ಸಾರುವ ಗಮನ ವಾಚನ ಮತ್ತು ವ್ಯಾಖ್ಯಾನವನ್ನು ವಿದುಷಿ ಧರಿತ್ರಿ ಆನಂದರಾವ್ ಹಾಗೂ ವ್ಯಾಖ್ಯಾನವನ್ನು ವಿದ್ವಾನ್ ಕೃಪಾ ಮಂಜುನಾಥ್ ನಡೆಸಿಕೊಟ್ಟರು. ಇದೇ ಸಂದರ್ಭದಲ್ಲಿ ಖ್ಯಾತ ಜಾನಪದ ಗಾಯಕ ಅಮ್ಮ ರಾಮಚಂದ್ರ ಅವರು ಕನ್ನಡ ಕಂಪನ್ನು ಸಾರುವ ಅನೇಕ ಸುಪ್ರಸಿದ್ದ ಗೀತೆಗಳನ್ನಾಡಿ ಸಭಿಕರನ್ನು ಸಂತೋಷಪಡಿಸಿದರು. ಪದವಿ ಪೂರ್ವ ಕಾಲೇಜಿನ ವಿದ್ಯಾರ್ಥಿಗಳಿಗಾಗಿ ಕನ್ನಡ ರಸಪ್ರಶ್ನೆ, ಗೀತಗಾಯನ, ಪ್ರಬಂಧ ಸ್ಪರ್ಧೆ ಆಯೋಜಿಸಲಾಗಿತ್ತು. ವೇದಿಕೆಯಲ್ಲಿ ಕನ್ನಡ ಉಪನ್ಯಾಸಕರ ಸಂಘದ ಅಧ್ಯಕ್ಷ ಕ್ಯಾತಮಾರನಹಳ್ಳಿ ಎಂ.ಮಹೇಶ್, ಪ್ರಧಾನ ಕಾರ್ಯದರ್ಶಿ ಕೆಂಪಯ್ಯ, ಖಜಾಂಚಿ ಡಾ.ಬೇವಿನಹಳ್ಳಿ ಉಮೇಶ್, ಗೌರವ ಅಧ್ಯಕ್ಷರುಗಳಾದ ಪುಟ್ಟಗೌರಮ್ಮ, ಬಾಲಸುಬ್ರಹ್ಮಣ್ಯಂ, ವಿಶಕಂಠಮೂರ್ತಿ, ನೀ.ಗು.ರಮೇಶ್ ಹಾಗೂ ಪದಾಧಿಕಾರಿಗಳು ಉಪಸ್ಥಿತರಿದ್ದರು.

ಪದವಿ ಪೂರ್ವ ಶಿಕ್ಷಣ ಇಲಾಖೆ, ಮೈಸೂರು ಜಿಲ್ಲಾ ಘಟಕದ ಕನ್ನಡ ಉಪನ್ಯಾಸಕರ ವೇದಿಕೆ ವತಿಯಿಂದ ಕನ್ನಡ ಹಬ್ಬ ಹಾಗೂ ಕಾರ್ಯಾಗಾರವನ್ನು ಏರ್ಪಡಿಸಲಾಗಿತ್ತು. ಚಿತ್ರದಲ್ಲಿ ವಿದ್ವಾಂಸ ಡಾ.ಮೈಸೂರು ಕೃಷ್ಣಮೂರ್ತಿ, ಪ್ರಾಂಶುಪಾಲರಾದ ಪುಟ್ಟಗೌರಮ್ಮ, ಕವಿ ಹಾಗೂ ಪ್ರಾಂಶುಪಾಲರಾದ ಡಾ.ಸಂತೋಷ್ ಚೊಕ್ಕಾಡಿ, ಕನ್ನಡ ಉಪನ್ಯಾಸಕರ ಸಂಘದ ಅಧ್ಯಕ್ಷ ಕ್ಯಾತಮಾರನಹಳ್ಳಿ ಎಂ.ಮಹೇಶ್, ಪ್ರಧಾನ ಕಾರ್ಯದರ್ಶಿ ಕೆಂಪಯ್ಯ, ಖಜಾಂಚಿ ಡಾ.ಬೇವಿನಹಳ್ಳಿ ಉಮೇಶ್, ಗೌರವ ಅಧ್ಯಕ್ಷರುಗಳಾದ ಪುಟ್ಟಗೌರಮ್ಮ, ಬಾಲಸುಬ್ರಹ್ಮಣ್ಯಂ, ವಿಶಕಂಠಮೂರ್ತಿ, ಜಾನಪದ ಗಾಯಕ ಅಮ್ಮ ರಾಮಚಂದ್ರ, ನೀ.ಗು.ರಮೇಶ್ ಹಾಗೂ ಪದಾಧಿಕಾರಿಗಳನ್ನು ಕಾಣಬಹುದು.

ಬೇತಾಳ ಭದ್ರಕಾಳಿ ಪೀಠದಲ್ಲಿ ವಿಶೇಷ ಪೂಜೆ

ಕೋಲಾರ: ಕೆಜಿಎಫ್ ತಾಲ್ಲೂಕು ಕ್ಯಾಸಂಬಳ್ಳಿ ಹೋಬಳಿ ಐವಾರಹಳ್ಳಿ –ಗಂಗಾಪುರ ಮುಖ್ಯ ರಸ್ತೆಯಲ್ಲಿ ಶ್ರೀಬೇತಾಳ ಭದ್ರಕಾಳಿ ಮಹಾಶಕ್ತಿ ಪೀಠಂನಲ್ಲಿ ಭಾನುವಾರದಂದು ಅಮಾವಾಸ್ಯೆಯ ಪ್ರಯುಕ್ತ ಭದ್ರಕಾಳಿದೇವಿಗೆ ವಿಶೇಷಪೂಜೆ ಅದ್ದೂರಿಯಾಗಿ ನಡೆಯಿತು. 108 ಅಡಿಗಳ ಬೇತಾಳ ವಿಗ್ರಹ, ಭದ್ರಕಾಳಿ, ಕಾಲಭೈರವ, ಪ್ರತ್ಯಾಂಗೀರ, ಕಾಟೇರಮ್ಮ, ಪಾರ್ವತಿದೇವಿ, ನಾಗಮ್ಮ, ವಿಷ್ಣುಮಾಯ, ಕರಿಕುಟ್ಟಿಚಾಟ ದೇವರುಗಳಿಗೆ ಸಂಪ್ರದಾಯದಂತೆ ಭಾನುವಾರ ಬೆಳಿಗ್ಗೆಯಿಂದ ಮಧ್ಯಾಹ್ನದ ವರೆವಿಗೂ ವಿಶೇಷ ಪೂಜೆಗಳು ನಡೆದು ಮಹಾಮಂಗಳಾರತಿ ಮತ್ತು ನೆರದಂತಹ ಭಕ್ತರಿಗೆ ಪ್ರಸಾದವಿನಿಯೋಗ ನಡೆಯಿತು. ಪ್ರಧಾನ ಅರ್ಚಕ ಅಘೋರಿ ಚಂದ್ರನಾಥ ಮಾತನಾಡಿ ಪ್ರತೀ ಶುಕ್ರವಾರದಂದು ಮತ್ತು ಅಮಾವಾಸ್ಯೆಯಂದು ಜಿಲ್ಲೆಯ ಮತ್ತು ಪಕ್ಕದ ರಾಜ್ಯಗಳಾದ ಆಂಧ್ರ,ತೆಲಂಗಾಣ ,ತಮಿಳ್ನಾಡು ಮತ್ತು ಕೇರಳದಿಂದ ಭಕ್ತಾದಿಗಳೂ ಹೆಚ್ಚಿನ ಸಂಖ್ಯೆಯಲ್ಲಿ ಪಾಲ್ಗೊಂಡು ದೇವರ ಕೃಪೆಗೆ ಪಾತ್ರರಾಗುತ್ತಾರೆ ಎಂದರು. ಭಕ್ತಾದಿಗಳು ಮಾತನಾಡಿ ನಾವೂ ಸಹ ಈ ದೇವರ ಪವಾಡಗಳ ಬಗ್ಗೆ ಕೇಳಿದ್ದೆವು ಆದ ಕಾರಣ ಇಂದು ಖುದ್ದಾಗಿ ಬಂದಿದ್ದು ಇಲ್ಲಿನ ನಿಜರೂಪ ಧರ್ಷಣವಾಗಿದೆಯೆಂದ ಅವರು ದಂಪತಿಗಳೊಂದಿಗೆ ದೇವರ ದರ್ಶನ ಪಡೆದರು. ಮೋಹನಕೋಲಾರ ಮಾತನಾಡಿ ಅಘೋರಿ ಚಂದ್ರನಾಥ್ ರವರು ಭದ್ರಕಾಳಿಗೆ ವಿಶೇಷ ಪೂಜೆ ಸಲ್ಲಿಸಿ ಜನರಲ್ಲಿನ ನಕಾರಾತ್ಮಕ ಶಕ್ತಿಗಳನ್ನು ಓಡಿಸಿ ಸಕಾರಾತ್ಮಕ ಶಕ್ತಿಗಳನ್ನು ತುಂಬುವ ಮತ್ತು ಸೂಕ್ತ ಮಾರ್ಗದರ್ಶನ ನೀಡುವ ಕೆಲಸಗಳಾಗುತ್ತಿವೆಯಂದರು . ನೆರೆದಿದ್ದ ಭಕ್ತರು ಮಾತನಾಡಿ ಈಗಾಗಲೇ ಸುಮಾರು ಪ್ರಸಿದ್ಧಿ ಪಡೆದಿರುವ ದೇವಸ್ಥಾನವಿದಾಗಿದ್ದು ನಮ್ಮ ಸಮಸ್ಯೆಗಳಿಗೆ ಸ್ಥಳದಲ್ಲೇ ಪರಿಹಾರ ಸೂಚಿಸಿದ್ದು ಸಾಕಷ್ಟು ಸಮಸ್ಯೆಗಳಿಂದ ಭಕ್ತರು ಹೊರಬಂದಿದ್ದೇವೆಂದರು. ಆರೋಗ್ಯ ಸಮಸ್ಯೆಗಳು,ಕುಟುಂಬ ಸಮಸ್ಯೆಗಳು,ಆಸ್ತಿ ಸಮಸ್ಯೆಗಳು,ಮಕ್ಕಳಾಗದಿರುವುದು ಇನ್ನೂ ಹಲವಾರು ಸಮಸ್ಯೆಗಳಿಗೆ ಇಲ್ಲಿ ಪರಿಹಾರ ಸಿಕ್ಕಿದೆಯೆಂದರು.

ಗಾಳಿಯ ಎದೆ ಸೀಳಿ ಹೊರಟ ಹಕ್ಕಿ ಎಂಬ ಕೃತಿಗೆ ಸಂಗಮಸಿರಿ ರಾಜ್ಯ ಪ್ರಶಸ್ತಿ

ತಿಪಟೂರು : ನಾಡಿನ ಹಿರಿಯ ಸಾಹಿತಿ ಡಾ ಸಂಗಮೇಶ ಹಂಡಿಗಿ ಅವರ ನೆನಪಿನಲ್ಲಿರುವ ಡಾ.ಸಂಗಮೇಶ ಹಂಡಿಗಿ ಸಾಹಿತ್ಯ ಪ್ರತಿ?ಾನದಿಂದ ನೀಡುವ ''ಸಂಗಮ ಸಿರಿ'' ಮೂರನೇ ರಾಜ್ಯ ಪ್ರಶಸ್ತಿಯು ಈ ಬಾರಿ ಕಾವ್ಯ ಕ್ಷೇತ್ರದಲ್ಲಿನ ಸಾಧಕರಿಗೆ ನೀಡಲಾಗುತ್ತಿದ್ದು, ತುಮಕೂರು ಜಿಲ್ಲೆಯ ತಿಪಟೂರು ತಾಲೂಕಿನ ಶಿವರ ಗ್ರಾಮದ ಡಾ.ಎಸ್.ಕೆ. ಮಂಜುನಾಥ ಅವರಿಗೆ ಸಂದಿದೆ.

ಗಾಳಿಯ ಎದೆ ಸೀಳಿ ಹೊರಟ ಹಕ್ಕಿ ಎಂಬ ಕೃತಿಗೆ ಪ್ರಶಸ್ತಿ ನೀಡಲಾಗಿದೆ. ಪ್ರಶಸ್ತಿಯು 10 ಸಾವಿರ ರೂ. ಹಾಗೂ ಫಲಕವನ್ನು ಒಳಗೊಂಡಿದ್ದು ಡಿ.8 ರಂದು ಹುಬ್ಬಳ್ಳಿಯಲ್ಲಿ ನಡೆಯುವ ಸಮಾರಂಭದಲ್ಲಿ ಪ್ರಶಸ್ತಿ ಪ್ರದಾನ ಮಾಡಲಾಗುವುದು ಎಂದು ಟ್ರಸ್ಟ್ ಅಧ್ಯಕ್ಷ ಜಿ.ಬಿ.ಗೌಡಪ್ಪಗೊಳ, ಗೌರವಾಧ್ಯಕ್ಷ ಗಣಪತಿ ಗಂಗೊಳ್ಳಿ ತಿಳಿಸಿದ್ದಾರೆ. ಕವಿ ಮಹಾಂತಪ್ಪ ನಂದೂರ ಅವರ ನೇತೃತ್ವದ ಸಾಹಿತ್ಯ ಸಮಿತಿ ಈ ಆಯ್ಕೆಯನ್ನು ಮಾಡಿದೆ ಎಂದು ಕಾರ್ಯಕ್ರಮ ಸಂಯೋಜಕ ಡಾ.ಪ್ರಭು ಗಂಜಿಹಾಳ ತಿಳಿಸಿದ್ದಾರೆ. ಸಂಗಮ ಸಿರಿ ಮೊದಲ ಎರಡು ಪ್ರಶಸ್ತಿಯು ವಚನ ಸಾಹಿತ್ಯ ಕ್ಷೇತ್ರದಲ್ಲಿ ಡಾ.ವೀರಣ್ಣ ದಂಡೆ ದಂಪತಿ ಹಾಗೂ ಸಿದ್ದನಗೌಡ ಬಿಜ್ಜೂರ ಅವರಿಗೆ ನೀಡಲಾಗಿತ್ತು ಎಂದು ಪ್ರಕಟಣೆ ತಿಳಿಸಿದೆ.

ಕನ್ನಡ ರತ್ನ ಪ್ರಶಸ್ತಿ ಪ್ರದಾನ

ಮೈಸೂರಿನ ಸುಬ್ಬರಾಯನಕೆರೆ ಸ್ವಾತಂತ್ರ್ಯ ಹೋರಾಟಗಾರರ ಉದ್ಯಾನವನದಲ್ಲಿ ನಿನ್ನೆ 69ನೇ ಕನ್ನಡ ರಾಜ್ಯೋತ್ಸವದ ಅಂಗವಾಗಿ ವಿವಿಧ ಕ್ಷೇತ್ರದಲ್ಲಿ ಸಾಧನೆಗೈದ ಮಹನೀಯರನ್ನು ಸನ್ಮಾನಿಸಿ, ಗೌರವಿಸಲಾಯಿತು. ಚಿತ್ರದಲ್ಲಿ ಕರ್ನಾಟಕ ರಕ್ಷಣಾ ವೇದಿಕೆಯ ಮೈಸೂರು ಜಿಲ್ಲಾಧ್ಯಕ್ಷರಾದ ಆರ್.ಶ್ರೀನಿವಾಸ್, ಸಮಾಜ ಸೇವಕ ಆರ್.ಪ್ರಕಾಶ್, ಭಾರತ ಭೀಮ್ ಸೇನೆಯ ದಿನೇಶ್ ಆರ್., ಕರ್ನಾಟಕ ರಕ್ಷಣಾ ವೇದಿಕೆ ರಾಜ್ಯಾಧ್ಯಕ್ಷರಾದ ಅರುಣ್ ಕುಮಾರ್, ಕರ್ನಾಟಕ ರತ್ನ ಪ್ರಶಸ್ತಿ ವಿಜೇತರಾದ ಶ್ರೀಮತಿ ಹೇಮಾವತಿ ಉಮೇಶ್, ದೂರ, ಶ್ರೀಮತಿ ಶೋಭಾ, ಶ್ರೀಮತಿ ಕುಮಾರಿ, ಶ್ರೀಮತಿ ಮಂಜುಳಾ ಹಾಗೂ ಇತರರನ್ನು ಸನ್ಮಾನಿಸಲಾಯಿತು.

ಕರ್ನಾಟಕ ಸರ್ವೋದಯ ಮಂಡಳಿ ಜಿಲ್ಲಾಧ್ಯಕ್ಷ ಡಾ ಎಚ್ ಕೆ ಎಸ್ ಸ್ವಾಮಿ ಮನವಿ

ರಾಷ್ಟ್ರಧ್ವಜ ತಯಾರಿಕೆ, ಖಾದಿ ಮಹತ್ವ ತಿಳಿಸಿ

ಚಿತ್ರದುರ್ಗ: ಇಂದಿನ ಯುವಕ ಜನಾಂಗಕ್ಕೆ ರಾಷ್ಟ್ರ ಧ್ವಜದ ತಯಾರಿಕೆ ಖಾದಿಯ ಬಳಕೆ ಮತ್ತು ಅದರ ಉದ್ದೇಶ, ಗ್ರಾಮೀಣ ಅಭಿವೃದ್ಧಿಯ ಬಗ್ಗೆ ಚಿಂತನೆಗಳನ್ನ ತಿಳಿಸಿಕೊಟ್ಟು, ಪ್ರತಿ ಮನೆ ಮನೆಯಲ್ಲೂ ಸಹ ಚರಕದ ಸ್ಥಾಪನೆಯಾಗಿ, ಖಾದಿ ಉತ್ಪಾದನೆ ಹೆಚ್ಚಿಸುವುದರ ಬಗ್ಗೆ ಅರಿವುಂಟು ಮಾಡಬೇಕಾಗಿದೆ. ಬಹಳಷ್ಟು ವಿದ್ಯಾರ್ಥಿಗಳಿಗೆ ರಾಷ್ಟ್ರಧ್ವಜದ ತಯಾರಿಕೆ ಮತ್ತು ಅದರಲ್ಲಿ ಖಾದಿಯ ಬಳಕೆಯ ಬಗ್ಗೆ ಅರಿವಿಲ್ಲದಿರುವುದರಿಂದ, ಕೈಗಾರಿಕೆಗಳಲ್ಲಿ ತಯಾರದಂತ ಪಾಲಿಸ್ಟರ್ ಬಟ್ಟೆಗಳಿಂದ ರಾಷ್ಟ್ರಧ್ವಜಗಳನ್ನು ತಯಾರಿಸಿ ಮತ್ತು ಪ್ಲಾಸ್ಟಿಕ್ ನಿಂದ ತಯಾರದ ರಾಷ್ಟ್ರಧ್ವಜವನ್ನ ಬಳಕೆ ಮಾಡುವುದನ್ನು ನಿಲ್ಲಿಸಲು ಖಾದಿಯ ಮಹತ್ವವನ್ನು ತಿಳಿಸಿ ಕೊಡಬೇಕಾಗಿದೆ ಎಂದು ಕರ್ನಾಟಕ ಜ್ಞಾನ-ವಿಜ್ಞಾನ ಸಮಿತಿ ರಾಜ್ಯ ಉಪಾಧ್ಯಕ್ಷ ಮತ್ತು ಕರ್ನಾಟಕ ಸರ್ವೋದಯ ಮಂಡಳಿಯ ಜಿಲ್ಲಾಧ್ಯಕ್ಷ ಡಾ ಎಚ್ ಕೆ ಎಸ್ ಸ್ವಾಮಿಯವರು ವಿನಂತಿಸಿಕೊಂಡಿದ್ದಾರೆ.

ಅವರು ಚಿತ್ರದುರ್ಗ ನಗರದ ರುಡ್ ಸೆಟ್ ಸಂಸ್ಥೆಯಲ್ಲಿ ರೋಟರಿ ಕ್ಲಬ್ ಮತ್ತು ಇನ್ನರ್ವಿಲ್ ಕ್ಲಬ್ ಆಯೋಜಿಸಿದ್ದ ಯುವಕರಲ್ಲಿ ಮುಖಂಡತ್ವ ತರಬೇತಿ ಶಿಬಿರದಲ್ಲಿ ಆಯೋಜಿಸಿದ್ದ ಚರಕ ಮತ್ತು ಖಾದಿ ಪ್ರದರ್ಶನದ ಬಗ್ಗೆ ಮಾತನಾಡುತ್ತಾ ರುಡ್ ಸೆಟ್ ವಿದ್ಯಾರ್ಥಿಗಳಿಗೂ ಸಹ ಮಾಹಿತಿ ನೀಡಿದರು.

ಬಹಳಷ್ಟು ಯುವ ಜನಾಂಗಕ್ಕೆ ಚರಕದ ಸ್ಪರ್ಶವೇ ಇಲ್ಲದೆ, ಅದರ ಕಾರ್ಯ ವೈಖರಿಯನ್ನು ಸಹ ವೀಕ್ಷಿಸದೆ, ಖಾದಿಯ ಬಳಕೆಯನ್ನು ಹೆಚ್ಚಿಸುವುದು ಕಷ್ಟಕರವಾಗಿದೆ. ಪ್ರತಿಯೊಬ್ಬರಿಗೂ ಸಹ ಚರಕವನ್ನು ಪರಿಚಯಿಸಿ, ಅದರ ಮುಖಾಂತರ ಖಾದಿಯನ್ನು ಪರಿಚಯಿಸಿ, ಗ್ರಾಮೀಣ ಉದ್ಯೋಗಗಳನ್ನ ಬೆಳೆಸುವುದರಲ್ಲಿ ಕೆಲಸವಾಗಬೇಕಾಗಿದೆ ಎಂದರು.

ಚರಕ ತಯಾರಿಕೆ ಮತ್ತು ಅದರ ವಿತರಣೆ ಬಗ್ಗೆ ನಾವು ಸರಿಯಾದ ಮಾರುಕಟ್ಟೆಯನ್ನು ಸೃಷ್ಟಿಸಿ, ಪ್ರತಿಯೊಂದು ಮನೆಯಲ್ಲೂ ಚರಕ ಇಟ್ಟು, ದಾರ ತೆಗೆಯುವುದರ ಬಗ್ಗೆ ಮಾಹಿತಿ ನೀಡಿದರೆ , ಮುದೊಂದು ದಿನ ನಾವು ಮನೆ ಮನೆಯಲ್ಲಿ ಚರಕ, ಮನೆಮನೆಯಲ್ಲೂ ಖಾದಿ ಸ್ಥಾಪಿಸಲು ಅನುಕೂಲಕರವಾಗುವುದು ಎಂದರು.

ಈಗಲೂ ಸಹ ಶಾಲಾ ಕಾಲೇಜುಗಳಲ್ಲಿ ಚರಕದ ಪರಿಚಯವಿಲ್ಲದೆ ವಿದ್ಯಾರ್ಥಿಗಳು ಕಳಖಾದಿ ಮಹತ್ವವನ್ನು ಅರಿತುಕೊಳ್ಳಲಾರದವರಾಗಿದ್ದಾರೆ, ಹಾಗಾಗಿ ಶಿಕ್ಷಣ ಇಲಾಖೆಯವರು ತಕ್ಷಣ ಆದಷ್ಟು ಶೀಘ್ರವಾಗಿ ಶಾಲೆ ಶಾಲೆಗಳಲ್ಲೂ ಸಹ ಚರಕವನ್ನು ಪ್ರದರ್ಶನಕ್ಕೆ ಇಟ್ಟು, ಮಕ್ಕಳಲ್ಲಿ ಅದರ ಅನುಭವವನ್ನು ರೂಡಿಸಿದರೆ, ಖಂಡಿತ ನಾವು ಮತ್ತೊಮ್ಮೆ ಗಾಂಧೀಜಿಯವರ ಕನಸಿನ ಭಾರತವನ್ನು ಕಟ್ಟಲು, ಅಸಮಾನತೆಯನ್ನು ನಿವಾರಿಸಲು ಅನುಕೂಲಕರವಾಗುವುದು ಎಂದರು.

ಕಾರ್ಯಕ್ರಮದಲ್ಲಿ ರೋಟರಿ ಕ್ಲಬ್ ನ ಅಧ್ಯಕ್ಷರು, ಕಾರ್ಯದರ್ಶಿಗಳು, ಸದಸ್ಯರುಗಳು ಮತ್ತು ರುಡ್ ಸಂಸ್ಥೆಯ ಅಧ್ಯಕ್ಷರು, ಪ್ರಾಂಶುಪಾಲರು ಮತ್ತು ಉಪನ್ಯಾಸಕರು ಭಾಗವಹಿಸಿದ್ದರು.

ಆಟೋ ಚಾಲಕರ ಸೇವೆ ಸ್ಮರಣೀಯ

ಕೋಲಾರ: ನಗರದ ಕೆ ಎಸ್ ಆರ್ ಟಿ ಸಿ ನಿಲ್ದಾಣಕ್ಕೆ ಹೊಂದುಕೊಂಡಿರುವ ಜೈ ಕರ್ನಾಟಕ ಆಟೋ ನಿಲ್ದಾಣದವರ ವತಿಯಿಂದ ಇಪ್ಪತ್ತೊಂದನೇ ವರ್ಷದ ಕನ್ನಡ ರಾಜ್ಯೋತ್ಸವವನ್ನು ಅದ್ದೂರಿಯಾಗಿ ಆಚರಿಸಲಾಯಿತು . ಕಾರ್ಯಕ್ರಮ ಕುರಿತು ಕೆ ವಿ ಮಂಜುನಾಥ್ ಅಧ್ಯಕ್ಷರು ಮಾತನಾಡಿ ಕಳೆದ ಇಪ್ಪತ್ತು ವರ್ಷಗಳಿಂದ ನಾವು ನಮ್ಮ ನಿಲ್ದಾಣದ ವತಿಯಿಂದ ಕನ್ನಡ ರಾಜ್ಯೋತ್ಸವವನ್ನು ಆಚರಿಸುತ್ತಾ ಬಂದಿದ್ದು ಈ ವರ್ಷವೂ ಇಪ್ಪತ್ತೊಂದನೆ ವರ್ಷದ ಕಾರ್ಯಕ್ರಮವನ್ನು ಆಚರಿಸಿದ್ದೇವೆಂದರು. ಆಟೋ ಯೂನಿಯನ್ ಜಿಲ್ಲಾಧ್ಯಕ್ಷರಾದ ಸುರೇಶ್ ಕುಮಾರ್ ಮಾತನಾಡಿ ಆಟೋ ಚಾಲಕರಿಗೆ ಮೊದಲು ಶುಭಕೋರಿ ಕನ್ನಡ ,ನಾಡು ,ನುಡಿ, ನೆಲ ,ಜಲದ ಬಗ್ಗೆ ನಿಮಗಿರುವ ಕಾಳಜಿ ಅಭೂತಪೂರ್ವವಾಗಿದ್ದು ನಿಮ್ಮಸೇವೆ ಈ ನಾಡಿಗಾಗಿ ಸದಾ ಮಿಡಿಯುತ್ತಿರುತ್ತದೆಂದರು.

ನಗರಸಭಾ ಸದಸ್ಯರು ಮತ್ತು ಸಮಾಜ ಸೇವಕರಾದ ಕೆ ವಿ ಮಂಜುನಾಥ್ ಮಾತನಾಡಿ ಆಟೋ ನಡೆಸುವವರು ಬೆಳಿಗ್ಗೆಯಿಂದ ಸಂಜೆವರೆವಿಗೂ ದುಡಿದರೆ ಸಿಗುವುದು ಕೇವಲ ಐನೂರರಿನ ಆರನೂರು ರೂಗಳು ಆದರೂ ವಿಶಾಲ ಹೃದಯ ಹೊಂದಿರುವವರು ನೀವು ನಿಮ್ಮ ಸೇವೆ ಯಂತೂ ಸ್ಮರಣೀಯ ಈ ಸಮಯದಲ್ಲಿ ಸಮಾಜ ಸೇವಕರನ್ನು ಗುರುತಿಸಿ ಸನ್ಮಾನಿಸುತ್ತಿರುವುದು ಪ್ರಶಂಸನೀಯ ಮತ್ತು ಸ್ವಾಗತಾರ್ಹ ಇನ್ನೂನಗರಸಭೆಯವತಿಯಿಂದ ನಿವೇಶನ ಹೊಂದಿರುವವರಿಗೆ ಮನೆಕಟ್ಟಿಕೊಡಲು ಪ್ರಯತ್ನಿಸುವುದಾಗಿ ಹೇಳಿದರು . ರಾಜ್ಯೋತ್ಸವದ ಅಂಗವಾಗಿ ತಾಯಿ ಭುವನೇಶ್ವರಿಗೆ ಹೂವಿನ ಅಲಂಕಾರಮಾಡಿ ಆಟೋಗಳಿಗೆ ಕನ್ನಡದ ಬಾವುಟಗಳು ಮತ್ತು ಕನ್ನಡದ ತೋರಣಗಳನ್ನು ಕಟ್ಟಿ ನಗರದ ಪ್ರಮುಖ ರಸ್ತೆಗಳಲ್ಲಿ ಮೆರವಣಿಗೆ ನಡೆಸಿ ಸಾರ್ವಜನಿಕರಿಗೆ ಪ್ರಸಾದ ವಿತರಿಸಿದರು . ಗೌರವಾಧ್ಯಕ್ಷರಾದ ಬಾಬುರಾವ್ ,ವಿ ಮುನಿಯಪ್ಪ ,ಮುರಳಿ ,ಮಲ್ಲೇಶ್ ,ಬಾಬು ,ಕೆ ಎನ್ ಕೃಷ್ಣಪ್ಪ ,ಸತೀಶ್ ,ಶ್ರೀನಿವಾಸ್ ,ಸುರೇಶ್ ,ಶ್ರೀನಾಥ್ ,ಮಹೇಶ್ ,ಸುಧಾಕರ್ ಬಾಬು, ಶ್ರೀಧರ್ ಗೌಡ ,ಎಂ ಸತೀಶ್ ಮುಂತಾದವರಿದ್ದರು.

ವಾಲ್ಮೀಕಿ ಪುತ್ಥಳಿ ಶಿವಾರಪಟ್ಟಣದಲ್ಲಿ ಕೆತ್ತನೆ

ಮಡಿವಾಳ: ಮಾಲೂರು ತಾಲೂಕಿಗೆ ಏನಾದರೂ ಒಂದು ಶಾಶ್ವತವಾದ ನೆನಪನ್ನು ಕೊಡುಗೆಯಾಗಿ ನೀಡಬೇಕೆಂಬ ಉದ್ದೇಶದಿಂದ ರಾಮಾಯಣ ರಚಿತ ಮಹರ್ಷಿ ಶ್ರೀ ವಾಲ್ಮೀಕಿ ಪುತ್ಥಳಿ ಶಿವಾರಪಟ್ಟಣದಲ್ಲಿ ಕೆತ್ತನೆ ಮಾಡಲಾಗುತ್ತಿದೆ ಎಂದು ವಾಲ್ಮೀಕಿ ನಾಯಕ ಪರಿಷತ್ ರಾಜ್ಯಾಧ್ಯಕ್ಷ ಬಿವಿ ಬಸವರಾಜ ನಾಯಕ ಹೇಳಿದರು. ಅವರು ತಾಲೂಕಿನ ಶಿವಾರಪಟ್ಟಣಲ್ಲಿ ಸುಮಾರು 5 ಲಕ್ಷ ವೆಚ್ಚದಲ್ಲಿ 6 ಅಡಿ ಎತ್ತರದ ವಾಲ್ಮೀಕಿ ಪುತ್ಥಳಿ ಎರಡು ತಿಂಗಳಿನಿಂದ ಕೆತ್ತನೆ ಕೆಲಸ ಭರದಿಂದ ಸಾಗುತ್ತಿದ್ದು ಶಿಲ್ಪಿ ಅನಂತ್ ನಾಯಕ್ ರವರಿಗೆ 2.50 ಲಕ್ಷ ರೂಪಾಯಿ ನೀಡಿ ಮಾತನಾಡಿದರು. ಶೀಘ್ರದಲ್ಲೇ ಮಾಲೂರು ಪಟ್ಟಣದಲ್ಲಿ ವಿವಿಧ ಅಭಿವೃದ್ಧಿ ಕಾಮಗಾರಿಗಳಿಗೆ ಚಾಲನೆ ನೀಡಲು ಮುಖ್ಯಮಂತ್ರಿಗಳಾದ ಸಿದ್ದರಾಮಯ್ಯ ಅವರು ಆಗಮಿಸಲಿದ್ದು, ಅಂದಿನ ದಿನ ಉದ್ಘಾಟನೆ ಮಾಡಲು ಮಹರ್ಷಿ ವಾಲ್ಮೀಕಿ ಪುತ್ಥಳಿ ಕೆತ್ತನ ಕೆಲಸ ಪೂರ್ಣಗೊಳಿಸುವಂತೆ ಶಿಲ್ಪಿ ಅನಂತ್ ನಾಯಕ್ ರವರಿಗೆ ತಿಳಿಸಿದರು. ಈ ಸಂದರ್ಭದಲ್ಲಿ ವಾಲ್ಮೀಕಿ ನಾಯಕ ಯುವ ಸೇನೆ ಜಿಲ್ಲಾ ಅಧ್ಯಕ್ಷ ನರಸಾಪುರ ನಾಗರಾಜ್, ಶಿವಾರಪಟ್ಟಣ ಗ್ರಾಮ ಪಂಚಾಯಿತಿ ಅಧ್ಯಕ್ಷ ಮುನೇಗೌಡ, ಉಪಾಧ್ಯಕ್ಷ ತಿಮ್ಮಯ್ಯ, ಸದಸ್ಯ ಮುನಿರಾಜು ಇದ್ದರು.

ಕ್ಷಯರೋಗ ಮುಕ್ತ ಭಾರತ ಮಾಡಲು ಕರೆ

ಬೆಂಗಳೂರು: ಮಹಾಲಕ್ಷ್ಮೀ ಲೇಔಟ್ ವಿಧಾನಸಭಾ ಕ್ಷೇತ್ರದ ನಾಗಪುರ ವಾರ್ಡನ ಶಾಸಕರ ಕಚೇರಿಯಲ್ಲಿ ಪ್ರಧಾನ ಮಂತ್ರಿ ನರೇಂದ್ರ ಮೋದಿಜೀಯವರ ಕನಸಿನಂತೆ ಕ್ಷಯರೋಗ ಮುಕ್ತ ಭಾರತ ಮಾಡಲು ದೇಶಾದ್ಯಂತ ಕರೆ ನೀಡಿದ್ದು ಪ್ರಧಾನಿ ಅವರ ಆಶಯದಂತೆ ಶಾಸಕರು ಹಾಗೂ ಮಾಜಿ ಸಚಿವರಾದ ಕೆ ಗೋಪಾಲಯ್ಯ ಅವರು ಕ್ಷೇತ್ರದಲ್ಲಿರುವ ಕ್ಷಯರೋಗಿಗಳಿಗೆ ಕಳೆದ 27 ತಿಂಗಳುಗಳಿಂದ ಪೌಷ್ಠಿಕಾಂಶ ವಿರುವ ಕಿಟ್ ನೀಡುತ್ತಾ ಬರುತಿದ್ದು. ಶಾಸಕರು 159 ರೋಗಿಗಳಿಗೆ ಕಿಟ್ ವಿತರಿಸಿದರು.

ನಂತರ ಮಾತನಾಡಿದ ಶಾಸಕರು ಈ ರೋಗ ಮಾರಕವಾದದಲ್ಲ ಆರು ಏಳು ತಿಂಗಳು ನಾವು ನೀಡುವ ಔಷಧಿ ಪೌಷ್ಟಿಕಾಂಶ ಗಳನ್ನು ಉಪಯೋಗಿಸಿದರೆ ನೂರಕ್ಕೆ ನೂರು ಕಾಯಿಲೆ ವಾಸಿಯಾಗುತ್ತದೆ ಒಂದು ವೇಳೆ ನೀವುಗಳು ಎರಡು ಮೂರು ತಿಂಗಳು ತೆಗೆದುಕೊಂಡು ಸುಮ್ಮನಾದರೆ ಕಾಯಿಲೆ ವಾಸನೆ ಆಗುವುದಿಲ್ಲ ತಾವುಗಳು ಔಷಧಿಗಳನ್ನು ಸರಿಯಾದ ರೀತಿಯಲ್ಲಿ ತೆಗೆದುಕೊಳ್ಳಿ, ಈ ರೀತಿ ವಿತರಣೆ ಎಲ್ಲೂ ಮಾಡುತ್ತಿಲ್ಲ ಮಹಾಲಕ್ಷ್ಮಿ ಲೇಔಟ್ ಕ್ಷೇತ್ರದಲ್ಲಿ ಮಾತ್ರ ನಡೆಯುತ್ತಿದೆ ನಾವು ನಿಮ್ಮಗಳಿಗೆ ನಮ್ಮ ಒಂದು ಸೇವೆ ಮಾಡುತ್ತಿದ್ದೇವೆ ನಮ್ಮ ಕ್ಷೇತ್ರದಲ್ಲಿ 700ಕ್ಕೂ ಹೆಚ್ಚು ಜನ ಈ ಕಾಯಿಲೆಯಿಂದ ಮುಕ್ತರಾಗಿದ್ದಾರೆ ಒಂದು ವರ್ಷದಲ್ಲಿ ಎಲ್ಲರೂ ಮುಕ್ತರಬೇಕಾಗಬೇಕೆಂಬುದೇ ನಮ್ಮ ಬಯಕೆ.

ಆರೋಗ್ಯ ಇಲಾಖೆ ಜಂಟಿ ನಿರ್ದೇಶಕರಾದ ಶಿವಯೋಗಿ ಸ್ವಾಮಿ ಮಾತನಾಡಿ ಈ ರೋಗಕ್ಕೆ ಭಯಪಡುವ ಅಗತ್ಯವಿಲ್ಲ ಪೌಷ್ಟಿಕಾಂಶ ಆಹಾರಗಳನ್ನು ತೆಗೆದುಕೊಳ್ಳಬೇಕು ಆರೋಗ್ಯ ಇಲಾಖೆ ಮಾಹಿತಿಯಂತೆ ನಡೆದುಕೊಳ್ಳಬೇಕು ಮದ್ಯಪಾನ ಧೂಮಪಾನ ಸೇರಿದಂತೆ ದುಶ್ಚಟಗಳಿಂದ ದೂರವಿರಬೇಕು ಎಂದು ಸಲಹೆ ನೀಡಿದರು.

ಬಿಬಿಎಂಪಿ ಮಾಜಿ ಉಪಮೇಯ ಎಸ್ ಹರೀಶ್ ಸ್ಥಳೀಯ ಮುಖಂಡರುಗಳಾದ ಶಿವಾನಂದ್ ಮೂರ್ತಿ, ಎನ್, ವೆಂಕಟೇಶ್, ರೈಲ್ವೆ ನಾರಾಯಣ, ವೆಂಕಟೇಶ್ ಮೂರ್ತಿ, ಡಾಬಾ ಶ್ರೀನಿವಾಸ್, ಜಯಸಿಂಹ ರಾಘವೇಂದ್ರ, ಸೇರಿದಂತೆ ವೈದ್ಯಕೀಯ ಸಿಬ್ಬಂದಿಗಳು ಹಾಗೂ ಬಿಬಿಎಂಪಿ ಅಧಿಕಾರಿಗಳು ಉಪಸ್ಥಿತರಿದ್ದರು.

ವಿದ್ಯುತ್ ಮಾರ್ಗ ಚೇತನ : ಮುನ್ನೆಚ್ಚರಿಕೆ ವಹಿಸಲು ಸೂಚನೆ

ಚಾಮರಾಜನಗರ. : ಚಾಮರಾಜನಗರ ತಾಲೂಕಿನ ಕುದೇರು ಗ್ರಾಮದಲ್ಲಿರುವ ಕುದೇರು ಶಾಖಾ ವ್ಯಾಪ್ತಿಯ ಚಾಮರಾಜನಗರ ಜಿಲ್ಲಾ ಸಹಕಾರಿ ಹಾಲು ಉತ್ಪಾದಕರ ಸಂಘಗಳ ಒಕ್ಕೂಟ ನಿಗಮದಲ್ಲಿ ಹಾಲಿ ಇರುವ ಹೆಚ್.ಟಿ ಸ್ಥಾವರ ಸಂಖ್ಯೆ ಎಸ್.ಹೆಚ್.ಟಿ-07 (ಖಊಖಿ-07) ಗೆ ಗಣಗನೂರು ಶಾಖಾ ವ್ಯಾಪ್ತಿಯ 66/11ಕೆವಿ ಜನ್ನೂರು ಉಪ-ಕೇಂದ್ರದಿಂದ ನೂತನವಾಗಿ ನಿರ್ಮಿಸಿರುವ 11 ಕೆ.ವಿ ಕೆ.ಎಂ.ಎಫ್ ಪ್ರತ್ಯೇಕ ವಿದ್ಯುತ್ ಮಾರ್ಗದ ಕಾಮಗಾರಿಯು ಪೂರ್ಣಗೊಂಡಿದ್ದು, ಕಾಮಗಾರಿಯು ಹಾಲಿ ಇರುವ ನಿರುಪಯುಕ್ತ 11 ಕೆ.ವಿ ಮಾರ್ಗವನ್ನು ಬಳಸಿ, ವಿದ್ಯುತ್ ಮಾರ್ಗವನ್ನು ಡಿಸೆಂಬರ್ 2ರಂದು ಅಥವಾ ನಂತರ ಯಾವುದೇ ದಿನದಲ್ಲಿ ಚೇತನಗೊಳಿಸಲಾಗುವುದು (ವಿದ್ಯುತ್ ಹರಿಸಲಾಗುವುದು). ವಿದ್ಯುತ್ ಮಾರ್ಗವು ಉಮ್ಮತ್ತೂರು, ಬಾಗಳಿ, ಮೂಡಲ ಅಗ್ರಹಾರ, ವಿವೇಕಾನಂದ ಕಾಲೋನಿ ಹಾಗೂ ಕುದೇರು ಪ್ರದೇಶಗಳ ಸರಹದ್ದಿನಲ್ಲಿ ಹಾಯ್ದು ಹೋಗುತ್ತದೆ. ಸಾರ್ವಜನಿಕರು ವಿದ್ಯುತ್ ಕಂಬಗಳ ಮೇಲೆ ವಿದ್ಯುತ್ ವಾಹಕವು ಚಾಲನೆಗೊಳ್ಳುವುದರಿಂದ ವಿದ್ಯುತ್ ಕಂಬಗಳಿಗೆ ದನ ಕರುಗಳನ್ನು ಕಟ್ಟಬಾರದು. ಲೋಹದ ಪಟ್ಟಿಯನ್ನು ತೆಗೆಯಬಾರದು. ವಿದ್ಯುತ್ ಕಂಬಗಳನ್ನು ಹತ್ತುವುದಾಗಲಿ, ಮುಟ್ಟುವುದಾಗಲೀ ಮಾಡಬಾರದು. ಕಂಬಗಳ ಕೆಳಗಡೆ ಮರ ಗಿಡಗಳನ್ನು ನೆಡಬಾರದು. ಕಂಬಗಳಿಗೆ ಬಳ್ಳಿ ಮತ್ತು ಹಗ್ಗ ಮುಂತಾದವುಗಳನ್ನು ಎಳೆಯಬಾರದು. ಗಾಳಿಪಟವನ್ನು ಕಂಬದ ಹತ್ತಿರ ಹಾರಿಸುವುದು ತುಂಬಾ ಅಪಾಯಕಾರಿ ಹಾಗೂ ಪ್ರಾಣ ಹಾನಿಯಾಗುತ್ತದೆ. ಸೂಚನೆಯನ್ನು ಉಲ್ಲಂಘಿಸಿದ ಪಕ್ಷದಲ್ಲಿ ಉಂಟಾಗುವ ಯಾವುದೇ ತರಹದ ಅಪಘಾತ ಮತ್ತು ಪ್ರಾಣಹಾನಿಗೆ ಚಾಮುಂಡೇಶ್ವರಿ ವಿದ್ಯುತ್ ಸರಬರಾಜು ನಿಗಮ ಜವಾಬ್ದಾರರಲ್ಲ ಎಂದು ಸಂತೇಮರಹಳ್ಳಿ ಸಹಾಯಕ ಕಾರ್ಯನಿರ್ವಾಹಕ ಎಂಜಿಯರ್ ತಿಳಿಸಿದ್ದಾರೆ.

15 ರಂದು ತಾಲೂಕು ಕೃಷಿಕ ಸಮಾಜದ ಚುನಾವಣೆ

ಚಾಮರಾಜನಗರ: ಉಚ್ಚ ನ್ಯಾಯಾಲಯದ ಆದೇಶದ ಅನುಸಾರ ಮುಂದಿನ 5 ವರ್ಷಗಳವರೆಗೆ (2025-2026 ರಿಂದ 2029-2030ನೇ ಸಾಲಿನವರೆಗೆ) ಕರ್ನಾಟಕ ಪ್ರದೇಶ ಕೃಷಿಕ ಸಮಾಜದ ತಾಲೂಕು ಕೃಷಿಕ ಸಮಾಜದ ಚುನಾವಣೆಯು ಡಿಸೆಂಬರ್ 15 ರಂದು ಬೆಳಿಗ್ಗೆ 8 ರಿಂದ ಮಧ್ಯಾಹ್ನ 3 ಗಂಟೆಯವರೆಗೆ ಚಾಮರಾಜನಗರದ ತಾಲೂಕು ಕಚೇರಿ ಹಿಂಭಾಗದಲ್ಲಿರುವ ಸಹಾಯಕ ಕೃಷಿ ನಿರ್ದೇಶಕರ ಕಚೇರಿ ಸಭಾಂಗಣದಲ್ಲಿ ನಡೆಯಲಿದೆ ಎಂದು ಸಹಾಯಕ ಕೃಷಿ ನಿರ್ದೇಶಕರು ಹಾಗೂ ಚುನಾವಣಾಧಿಕಾರಿಗಳು ತಿಳಿಸಿದ್ದಾರೆ.

ತೊರ್ನಹಳ್ಳಿ ಗ್ರಾಮ ಸಭೆ

ಮಡಿವಾಳ : ತೊರ್ನಹಳ್ಳಿ ಗ್ರಾಮ ಪಂಚಾಯಿತಿ ಆವರಣದಲ್ಲಿ ಗ್ರಾಮ ಸಭೆಯನ್ನು ಅಧ್ಯಕ್ಷತೆಯನ್ನು ಅಶ್ವತ್ತಮ್ಮ ರಾಮಯ್ಯ ಅಧ್ಯಕ್ಷತೆಯಲ್ಲಿ ನಡೆಯಿತು. ಸಭೆಯಲ್ಲಿ ಚರ್ಚಿಸಲಾದ ವಿಷಯಗಳೇನೆಂದರೆ 2025-26 ನೇ ಸಾಲಿನ ಮಹಾತ್ಮ ಗಾಂಧಿ ರಾಷ್ಟ್ರೀಯ ಉದ್ಯೋಗ ಖಾತ್ರಿ, ಯೋಜನೆಯ ಕಾಮಗಾರಿಗಳನ್ನು ಅನುಮೋದನೆ ಪಡೆದುಕೊಳ್ಳಲಾಯಿತು. ವಾರ್ಡ್ ಸಭೆಗಳಲ್ಲಿ ಆಯ್ಕೆಯಾದ ಎಲ್ಲಾ ಕಾಮಗಾರಿಗಳನ್ನು ಗ್ರಾಮ ಸಭೆಗೆ ಅನುಮೋದನೆ ನೀಡಲಾಯಿತು. ಹಾಗೂ ಜಲಜೀವನ್ ಮಿಷನ್ ಯೋಜನೆ ಅಡಿಯಲ್ಲಿ ನಡೆಯುತ್ತಿರುವ ಕಾಮಗಾರಿಗಳ ಬಗ್ಗೆ ಚರ್ಚೆ ಮಾಡಲಾಯಿತು. ಈ ಯೋಜನೆ ಅಡಿಯಲ್ಲಿ ಸೀತನಾಯಕನಹಳ್ಳಿ ಗ್ರಾಮಗಳು ಪೂರ್ಣಗೊಳ್ಳುತ್ತಾ ಬಂದಿದ್ದು ಬೈರನಹಳ್ಳಿ ಮತ್ತು ತೊರ್ನಹಳ್ಳಿ ಗ್ರಾಮಗಳಲ್ಲಿ ಕಾಮಗಾರಿ ಪ್ರಗತಿಯಲ್ಲಿ ಇರುತ್ತದೆ ಪ್ರತಿ ಮನೆಗೆ ಒಂದು ಕುಡಿಯುವ ನೀರಿನಲ್ಲಿ ಸಂಪರ್ಕ ಕಲ್ಪಿಸುವುದು ಗ್ರಾಮ ಪಂಚಾಯಿತಿಯ ಜವಾಬ್ದಾರಿಯಾಗಿರುತ್ತದೆ ಸಾರ್ವಜನಿಕರು ಸಹಕರಿಸಬೇಕೆಂದು, ಸ್ವಚ್ಛ ಭಾರತ್ ಮಿಷನ್ ಯೋಜನೆ ಅಡಿಯಲ್ಲಿ ಪ್ರತಿಯೊಬ್ಬರು ಶೌಚಾಲಯವನ್ನು ಬಳಸಬೇಕೆಂದು ಹಾಗೂ ಸ್ವಚ್ಛವಾಗಿ ಪರಿಸರವನ್ನು ಇಟ್ಟುಕೊಳ್ಳಬೇಕೆಂದು ಪಿಡಿಓ ಚಂಗಲರಾಯ ಗೌಡ ತಿಳಿಸಿದರು. ಈ ಸಭೆಯಲ್ಲಿ ಮಾಜಿ ಗ್ರಾಮ ಪಂಚಾಯತಿ ಅಧ್ಯಕ್ಷ ಹಾಲಿ ಸದಸ್ಯರಾದ ಮುನಿಯಪ್ಪ, ಸಿ.ವಿ.ವೆಂಕಟರಮಣಪ್ಪ, ಬಿ.ಎಂ.ನಾಗರಾಜ್, ಶಿಲ್ಪ ಸಂತೋಷ್, ಅಮರಾವತಿ, ಗ್ರಂಥಾಲಯ ಮೇಲ್ವಿಚಾರಕಿ ಪಾರ್ವತಮ್ಮ, ಬಿಲ್‌ಕಲೆಕ್ಟರ್ ನಾಗರಾಜ್, ಸಿಬ್ಬಂದಿ ಹಾಜರಿದ್ದರು.

ಕನ್ನಡ ರಾಜ್ಯೋತ್ಸವ ಆಚರಣೆ

ವಿಜಯಪುರ: ಆಡಂಬರದ ಕನ್ನಡ ರಾಜ್ಯೋತ್ಸವಕ್ಕಿಂತ ಸಾರ್ವಜನಿಕ ಸೇವೆಯಲ್ಲಿ ಚಾಚು ತಪ್ಪದೆ ನಿಷ್ಠೆಯಿಂದ ಸೇವೆ ಸಲ್ಲಿಸುತ್ತಿರುವ ಬಿಎಂಟಿಸಿ ನಿರ್ವಾಹಕರು ಹಾಗೂ ಚಾಲಕರುಗಳನ್ನು ಅಭಿನಂದಿಸುವ ಮೂಲಕ ಕನ್ನಡ ರಾಜ್ಯೋತ್ಸವ ಆಚರಣೆ ಮಾಡುತ್ತಿರುವುದು ಹೆಮ್ಮೆಯ ವಿಷಯವೆಂದು ಹಾರೋಹಳ್ಳಿ ಗ್ರಾಮ ಪಂಚಾಯಿತಿ ಅಧ್ಯಕ್ಷರಾದ ಸುಮಾ ಮಂಜುನಾಥ್ ತಿಳಿಸಿದರು.

ಹಾರೋಹಳ್ಳಿ ಗ್ರಾಮದಲ್ಲಿ ಗ್ರಾಮಸ್ಥರೆಲ್ಲ ಕೂಡಿ 69ನೇ ಕನ್ನಡ ರಾಜ್ಯೋತ್ಸವ ಆಚರಣೆ ಕಾರ್ಯಕ್ರಮದಲ್ಲಿ ಗ್ರಾಮಕ್ಕೆ ಅನುಕೂಲ ಕಲ್ಪಿಸುತ್ತಿರುವ ಬಿಎಂಟಿಸಿ ಬಸ್ ಗಳನ್ನು ಶೃಂಗರಿಸಿ, ಅದರ ಚಾಲಕ-ನಿರ್ವಾಹಕರುಗಳನ್ನು ಅಭಿನಂದಿಸುವ ಮೂಲಕ ಆಚರಿಸಲಾಗುತ್ತಿರುವ ಕನ್ನಡ ರಾಜ್ಯೋತ್ಸವ ಕಾರ್ಯಕ್ರಮದಲ್ಲಿ ಭಾಗವಹಿಸಿ ಮಾತನಾಡುತ್ತಿದ್ದರು.

ಹಾರೋಹಳ್ಳಿ ಗ್ರಾಮದ ಮುಖಂಡ ರಘು ರವರು ಮಾತನಾಡಿ ಕಳೆದ ಎಂಟು ತಿಂಗಳಿಂದ ಯಾವುದೇ ಒಂದು ಟ್ರಿಪ್ಪನ್ನು ರದ್ದುಗೊಳಿಸದೆ ನಿಗದಿತ ಸಮಯಕ್ಕೆ ಸರಿಯಾಗಿ ಕಾರ್ಮಿಕರು, ಶಾಲಾ ಮಕ್ಕಳು, ಗ್ರಾಮಸ್ಥರುಗಳಿಗೆ ಅನುಕೂಲ ಕಲ್ಪಿಸುತ್ತಾ ದಂಡಿಗನಹಳ್ಳಿ, ಹಾರೋಹಳ್ಳಿ, ಬುಳ್ಳಹಳ್ಳಿ ಗ್ರಾಮಸ್ಥರುಗಳಿಗೆ ಸಾಕಷ್ಟು ಅನುಕೂಲಕರವಾಗಿರುವ ಬಿಎಂಟಿಸಿ ಬಸ್ ಗಳನ್ನು ಅಲಂಕರಿಸಿ ಚಾಲಕ ನಿರ್ವಾಹಕರುಗಳನ್ನು ಸನ್ಮಾನಿಸುವ ಮೂಲಕ ಕನ್ನಡ ರಾಜ್ಯೋತ್ಸವವನ್ನು ಅರ್ಥಪೂರ್ಣವಾಗಿ ಆಚರಿಸಲಾಗುತ್ತಿದೆ ಎಂದು ತಿಳಿಸಿದರು. ಹಾರೋಹಳ್ಳಿ ಗ್ರಾಮ ಪಂಚಾಯಿತಿ ಉಪಾಧ್ಯಕ್ಷರಾದ ನರಸಮ್ಮ ಪೂಜಪ್ಪ, ಮಾಜಿ ಉಪಾಧ್ಯಕ್ಷ ಸೊಣ್ಣೆಗೌಡ, ಸದಸ್ಯರುಗಳಾದ ಶ್ರೀನಿವಾಸ್, ಮಂಜುಳಮ್ಮ, ಮುನಿಯಪ್ಪ, ತಾಲೂಕು ಪಂಚಾಯಿತಿ ಮಾಜಿ ಸದಸ್ಯ ಚಂದ್ರಪ್ಪ, ಹಾರೋಹಳ್ಳಿ ಹಾಲು ಉತ್ಪಾದಕರ ಸಹಕಾರ ಸಂಘದ ಅಧ್ಯಕ್ಷರಾದ ತಮ್ಮೇಗೌಡ, ಮಾಜಿ ಅಧ್ಯಕ್ಷ ವೆಂಕಟೇಶ್, ಸೋಣ್ಣೆಗೌಡ, ಭೈರಾಪುರ ಮುನಿ ವೆಂಕಟಪ್ಪ ಹಾಗೂ ಎಮ್ ಪಿ ಸಿ ಎಸ್ ನ ಸದಸ್ಯರುಗಳು ಗ್ರಾಮಸ್ಥರು ಉಪಸ್ಥಿತರಿದ್ದರು. ಬಿಎಂಟಿಸಿ ಬಸ್ ನ ಚಾಲಕರುಗಳಾದ ಕುಮಾರ್, ಬಾಲಮುರಳಿ, ವೀರಣ್ಣ, ಡಿಜೆ ರಮೇಶ್, ನಿರ್ವಾಹಕರುಗಳಾದ ಸಿ ಎಸ್ ವೆಂಕಟೇಶ, ವೆಂಕಟೇಶಪ್ಪ ,ಮಂಜುಳಾ, ಮಂಜುನಾಥ್ ರವರುಗಳನ್ನು ಮೈಸೂರು ಪೇಟಾ ತೊಡಿಸಿ ಸ್ಮರಣ ಫಲಕಗಳನ್ನು ನೀಡಿ, ಹಾರ ಹಾಕಿ ಸನ್ಮಾನಿಸಲಾಯಿತು.

ಮುಖ್ಯಮಂತ್ರಿ ಸಿದ್ದರಾಮಯ್ಯ ಭರವಸೆ

ಕ್ರೀಡಾಪಟುಗಳಿಗೆ ಅಗತ್ಯ ಸವಲತ್ತು

ಬೆಂಗಳೂರು: ರಾಜ್ಯದ ಕ್ರೀಡಾಪಟುಗಳಿಗೆ ಅಗತ್ಯ ಸವಲತ್ತು ಹಾಗೂ ನೆರವನ್ನು ನೀಡಲು ನಮ್ಮ ಸರ್ಕಾರ ಸದಾ ಸಿದ್ದ. ರಾಜ್ಯ ಬಜೆಟ್ ನಲ್ಲಿ ಕ್ರೀಡಾ ಕ್ಷೇತ್ರಕ್ಕೆ ನಿರಂತರವಾಗಿ ಅನುದಾನವನ್ನು ನೀಡುತ್ತಾ ಬಂದಿದೆ. ರಾಜ್ಯದಿಂದ ಯಾರಾದರೂ ಒಲಂಪಿಕ್ಸ್ ನಲ್ಲಿ ದೇಶಕ್ಕೆ ಒಂದು ಚಿನ್ನ ತನ್ನಿ ಎಂದು ಕ್ರೀಡಾಪಟುಗಳಿಗೆ ಮುಖ್ಯಮಂತ್ರಿ ಸಿದ್ದರಾಮಯ್ಯ ಅವರು ಕರೆ ನೀಡಿದರು.

ಅವರು ಇಂದು ಕರ್ನಾಟಕ ಒಲಂಪಿಕ್ ಸಂಸ್ಥೆ ವತಿಯಿಂದ ನಗರದ ಯವನಿಕಾ ಸಭಾಂಗಣದಲ್ಲಿ ಆಯೋಜಿಸಿದ್ದ ಪ್ರಶಸ್ತಿ ಪ್ರದಾನ ಸಮಾರಂಭವನ್ನು ಉದ್ಘಾಟಿಸಿ, ಕ್ರೀಡಾಪಟುಗಳಿಗೆ ಪ್ರಶಸ್ತಿಗಳನ್ನು ವಿತರಿಸಿ ಮಾತನಾಡಿದರು.

ಚಿನ್ನದ ಪದಕ ಪಡೆದವರಿಗೆ 6 ಕೋಟಿ ಹಣವನ್ನು ಮೀಸಲಿಟ್ಟಿದ್ದು, ಬೆಳ್ಳಿ ಪದಕ ಪಡೆದವರಿಗೆ 4 ಕೋಟಿ ಹಣ ಇಡಲಾಗಿದೆ. ಆದರೆ ಯಾರೂ ಪದಕವನ್ನು ತಂದಿಲ್ಲ. ದೇಶಕ್ಕೆ ಯಾರಾದರೂ ಚಿನ್ನದ ಪದಕ ತನ್ನಿ ಎಂದು ತಿಳಿಸಿದರು.

ಕ್ರೀಡಾಪಟುಗಳು ರಾಜ್ಯ, ರಾ?ಟ್ರ ಹಾಗೂ ಅಂತಾರಾಷ್ಟ್ರೀಯ ಮಟ್ಟದಲ್ಲಿ ಭಾಗವಹಿಸಬೇಕು ಎನ್ನುವ ಪ್ರೋತ್ಸಾಹದಾಯಕ ಉದ್ದೇಶದಿಂದ ಕರ್ನಾಟಕ ಒಲಂಪಿಕ್ ಸಂಸ್ಥೆಯು ಸತತ 22 ವ?ರ್ಗಗಳಿಂದ ಈ ಪ್ರಶಸ್ತಿಗಳನ್ನು ನೀಡುತ್ತಾ ಬಂದಿದೆ ಎಂದರು.

ಗೋವಿಂದರಾಜು ಅವರು ಒಲಂಪಿಕ್ ಸಂಸ್ಥೆ ಅಧ್ಯಕ್ಷರಾಗಿ ಕ್ರೀಡಾ ಕ್ಷೇತ್ರದ ಬೆಳವಣಿಗೆಗೆ ನಿರಂತರ ಶ್ರಮಿಸುತ್ತಿದ್ದಾರೆ. ನಾನು ಕ್ರೀಡಾಪಟು ಅಲ್ಲದಿದ್ದರೂ ಕ್ರೀಡಾಪ್ರೇಮಿ. ನಾನು ಶಾಲಾ, ಕಾಲೇಜಿನಲ್ಲಿ ಎಲ್ಲಾ ಕ್ರೀಡೆಗಳಲ್ಲೂ ಭಾಗವಹಿಸುತ್ತಿದ್ದೆ. ಒಂದೂ ಪ್ರಶಸ್ತಿ ಬರಲಿಲ್ಲ. ಆದರೆ ಶಾಸಕರ ಕ್ರೀಡಾಕೂಟದಲ್ಲಿ ಸಿಕ್ಕಾಪಟ್ಟೆ ಪ್ರಶಸ್ತಿ ಬಂತು ಎಂದು ಸ್ಮರಿಸಿದರು.

ಕ್ರೀಡೆಯಲ್ಲಿ ಸಣ್ಣ ಪುಟ್ಟ ದೇಶಗಳೆಲ್ಲಾ ಬಹಳ ಮುಂದಿವೆ. ಆದರೆ, ಭಾರತದಂತಹ ದೊಡ್ಡ ದೇಶಕ್ಕೆ ಒಲಂಪಿಕ್ ನಲ್ಲಿ ಒಂದೂ ಚಿನ್ನ ಬರಲಿಲ್ಲ ಎನ್ನುವುದು ಬೇಸರದ ಸಂಗತಿ ಎಂದರು. ರಾಜ್ಯದ ಕ್ರೀಡಾಪಟುಗಳಿಗೆ ಅಗತ್ಯ ಇರುವ ಎಲ್ಲಾ ಅನುಕೂಲಗಳನ್ನು ಕಲ್ಪಿಸಿಕೊಡಲು ನಮ್ಮ ಸರ್ಕಾರ ಸದಾ ಸಿದ್ಧ. ನಮ್ಮ ರಾಜ್ಯದ ಕ್ರೀಡಾಪಟುಗಳು ಒಲಂಪಿಕ್ಸ್ ನಲ್ಲಿ ಭಾಗವಹಿಸಿ ದೇಶಕ್ಕೆ ಚಿನ್ನ ತರಲಿ ಎಂದು ಆಶಿಸಿದರು. ಶಾಲಾ ಮಕ್ಕಳು ಕ್ರೀಡೆಯಲ್ಲಿ ಹೆಚ್ಚೆಚ್ಚು ಪರಿಣಾಮಕಾರಿಯಾಗಿ ತೊಡಗಿಸಿಕೊಳ್ಳಲು ಅನುಕೂಲವಾಗುವಂತೆ ಕ್ರೀಡಾ ಮಕ್ಕಳಿಗೆ ಶೇ25 ರ?ಟ್ಟು ಹಾಜರಾತಿ ಹಾಗೂ 10 ಗ್ರೇಸ್ ಮಾರ್ಕ್ಸ್ ನೀಡುವುದರ ಬಗ್ಗೆ ಪರಿಶೀಲಿಸಲಾಗುವುದು ಎಂದರು.

ಗೃಹ ಸಚಿವ ಡಾ|| ಜಿ.ಪರಮೇಶ್ವರ್ ಅವರು ಮಾತನಾಡಿ ಕ್ರೀಡೆಯಲ್ಲಿ ಭಾಗವಹಿಸಿದವರು ಓದಿಗೆ ತೊಂದರೆಯಾಗುತ್ತದೆ ಎನ್ನುವುದು ತಪ್ಪು ಕಲ್ಪನೆ ಸ್ವತಃ ಫುಟ್ಬಾಲ್ ಆಟಗಾರನಾದ ನನಗೆ ಯಾವುದೇ ತೊಂದರೆ ಯಾಗಿಲ್ಲ. ಕ್ರೀಡೆ ಮನಸ್ಸಿಗೆ ಹಾಗೂ ಶರೀರಕ್ಕೆ ನೆಮ್ಮದಿ ನೀಡುತ್ತದೆ ಎಂದು ಹೇಳಿದರು.

ಸಮಾರಂಭದಲ್ಲಿ ಮುಖ್ಯಮಂತ್ರಿಗಳ ರಾಜಕೀಯ ಕಾರ್ಯದರ್ಶಿಗಳು, ಶಾಸಕರು ಹಾಗೂ ಕರ್ನಾಟಕ ಒಲಂಪಿಕ್ ಸಂಸ್ಥೆಯ ಅಧ್ಯಕ್ಷರಾದ ಡಾ. ಕೆ. ಗೋವಿಂದರಾಜ್, ಯುವ ಸಬಲೀಕರಣ ಮತ್ತು ಕ್ರೀಡಾ ಇಲಾಖೆಯ ಕಾರ್ಯದರ್ಶಿಗಳಾದ ರಂದೀಪ್.ಡಿ, ಯುವ ಸಬಲೀಕರಣ ಮತ್ತು ಕ್ರೀಡಾ ಇಲಾಖೆಯ ಆಯುಕ್ತರಾದ ಚೇತನ್ .ಆರ್ ಹಾಗೂ ಇತರರು ಉಪಸ್ಥಿತರಿದ್ದರು.

ಕೆಂಗಲ್ ಹನುಮಂತಯ್ಯ ದಕ್ಷ ಆಡಳಿಗಾರ: ಸಿದ್ದರಾಮಯ್ಯ

ಬೆಂಗಳೂರು: ಕೆಂಗಲ್ ಹನುಮಂತಯ್ಯ ಅವರು ಒಬ್ಬ ದಕ್ಷ ಆಡಳಿಗಾರರು. ಮುಖ್ಯಮಂತ್ರಿಯಾಗಿ, ಕೇಂದ್ರದ ಮಂತ್ರಿಯಾಗಿ ಆಡಳಿತವನ್ನು ಉತ್ತಮವಾಗಿ ನಡೆಸಿದವರು ಎಂದು ಮುಖ್ಯಮಂತ್ರಿ ಸಿದ್ದರಾಮಯ್ಯ ತಿಳಿಸಿದರು. ಕೆಂಗಲ್ ಹನುಮಂತಯ್ಯ ಅವರ ಪುಣ್ಯ ಸ್ಮರಣೆಯ ಪ್ರಯುಕ್ತ ಅವರ ಪ್ರತಿಮೆಗೆ ಮಾಪಾರ್ಪಣೆ ಮಾಡಿ ಮಾತನಾಡಿದರು. ಮಾಜಿ ಮುಖ್ಯಮಂತ್ರಿ ಕೆಂಗಲ್ ಹನುಮಂತಯ್ಯ ಅವರ ಪುಣ್ಯತಿಥಿಯನ್ನು ಪ್ರತಿ ವರ್ಷ ಆಚರಿಸಲಾಗುತ್ತಿದೆ. ಸರ್ಕಾರದ ಪರವಾಗಿ ಪ್ರತಿ ವರ್ಷವೂ ಪುಷ್ಪ ನಮನ ಸಲ್ಲಿಸುವ ಮೂಲಕ ಗೌರವಿಸಿ ಅವರನ್ನು ಸ್ಮರಿಸಲಾಗುತ್ತಿದೆ ಎಂದರು. ವಿಧಾನಸೌಧವನ್ನು ಕಟ್ಟಿಸಿದಾಗ ಸರ್ಕಾರದ ಕೆಲಸ ದೇವರ ಕೆಲಸ ಎಂದು ಹೇಳಿದರು. ಏಕೀಕರಣ ಆಗಬೇಕು ಎಂದು ಬಲವಾಗಿ ನಂಬಿ ಕನ್ನಡ ಮಾತನಾಡುವವರು ಒಂದಾಗಿ ನಾಡಿನ ಸರ್ವತೋಮುಖ ಅಭಿವೃದ್ಧಿ ಆಗಬೇಕೆಂದು ಶ್ರಮಿಸಿ ಕಟಿಬದ್ಧರಾಗಿ ಕೆಲಸ ಮಾಡಿದರು ಎಂದರು. **ನೆಹರೂ ಅವರೊಂದಿಗೆ ಅನ್ಯೋನ್ಯ ಸಂಬಂಧ:** ಕೆ.ಸಿ.ರೆಡ್ಡಿಯವರು ಮೊದಲನೇ ಮುಖ್ಯಮಂತ್ರಿಗಳಾಗಿದ್ದರೆ ಸ್ವಾತಂತ್ರ್ಯ ಬಂದ ನಂತರ ರಾಜ್ಯದ ಎರಡನೇ ಮುಖ್ಯಮಂತ್ರಿಯಾಗಿ ಕೆಲಸ ಮಾಡಿದವರು. ನೆಹರೂ ಅವರು ಪ್ರಧಾನಮಂತ್ರಿಗಳಾಗಿದ್ದಾಗ ಇವರು ಮುಖ್ಯಮಂತ್ರಿಗಳಾಗಿದ್ದರು ನೆಹರೂ ಅವರೊಂದಿಗೆ ಅನ್ಯೋನ್ಯ ಸಂಬಂಧವಿತ್ತು ಎಂದು ಮುಖ್ಯಮಂತ್ರಿಗಳು ಸ್ಮರಿಸಿದರು. ಅವರ ಆಡಳಿತ ಜನಪರ, ದಕ್ಷವಾಗಿತ್ತು. ಅದನ್ನು ನಾವು ಸ್ಮರಿಸಿ ಅವರು ಹಾಕಿದ ದಾರಿಯಲ್ಲಿ ನಡೆಯುವ ಪ್ರಯತ್ನವನ್ನು ಮಾಡುತ್ತೇವೆ. ಅದೇ ನಾವು ಅವರಿಗೆ ಸಲ್ಲಿಸುವ ಗೌರವ ಎಂದರು. ಈ ಸಂದರ್ಭದಲ್ಲಿ, ಉಪಮುಖ್ಯಮಂತ್ರಿ ಡಿ.ಕೆ.ಶಿವಕುಮಾರ್, ಸಣ್ಣ ನೀರಾವರಿ, ವಿಜ್ಞಾನ ಮತ್ತು ತಂತ್ರಜ್ಞಾನ ಸಚಿವರಾದ ಎನ್.ಎಸ್.ಭೋಸರಾಜು, ಕೆಂಗಲ್ ಹನುಮಂತಯ್ಯ ಅವರ ಕುಟುಂಬದ ಸದಸ್ಯರು ಉಪಸ್ಥಿತರಿದ್ದರು.

ಜನಸಾಮಾನ್ಯರಿಗೂ ಗ್ಯಾರಂಟಿ ಯೋಜನೆ ಸಮರ್ಪಕವಾಗಿ ತಲುಪಿಸಲು ಕರೆ

ನಾಗಮಂಗಲ: ಸರ್ಕಾರದ ಗ್ಯಾರಂಟಿ ಯೋಜನೆಗಳ ಸಮರ್ಪಕ ಸದ್ಬಳಕೆ ಅನುಷ್ಠಾನ ಜನಸಾಮಾನ್ಯರಿಗೂ ತಲುಪುವಂತಾಗಬೇಕೆಂದು ತಾಲೂಕು ಅಧಿಕಾರಿಗಳಿಗೆ ತಾಲೂಕು ಗ್ಯಾರಂಟಿ ಯೋಜನೆ ಅನುಷ್ಠಾನ ಸಮಿತಿ ಅಧ್ಯಕ್ಷರಾದ ಮೂಡ್ಲಿಗೌಡರವರು ಕರೆ ನೀಡಿದರು.

ನಾಗಮಂಗಲ ತಾಲೂಕುಪಂಚಾಯಿತಿ ಸಭಾಂಗಣದಲ್ಲಿ ಗ್ಯಾರಂಟಿ ಯೋಜನೆಗಳ ಪರಿಣಾಮಕಾರಿ ಅನುಷ್ಠಾನ ಮೇಲ್ವಿಚಾರಣೆ ಸಮಿತಿ ಕರೆಯಲಾಗಿದ್ದ ಸಭೆಯಲ್ಲಿ ಭಾಗವಹಿಸಿ ಮಾತನಾಡಿದರು.

ಸರ್ಕಾರದಿಂದ ಜಾರಿಗೊಳಿಸಿರುವ ಗೃಹಲಕ್ಷ್ಮಿ ಅನ್ನ ಭಾಗ್ಯ.ಶಕ್ತಿಯೋಜನೆ. ಗೃಹಜೋತಿ.ಯುವನಿಧಿ. ಯೋಜನೆಗಳು ಸರ್ಕಾರದಿಂದ ಮೇಲ್ವಿಚಾರಣೆ ಸಮಿತಿಯಿಂದ ಅರ್ಹ ಫಲಾನುಭವಿಗಳು ಸರ್ಕಾರದ ಯೋಜನೆಗಳನ್ನು ಪರಿಪೂರ್ಣವಾಗಿ ಸದುಪಯೋಗ ಪಡೆದುಕೊಂಡಿರುವ ಬಗ್ಗೆ ಸಮಿತಿಯಲ್ಲಿ ಚರ್ಚಿಸಲಾಯಿತು.

ಸರ್ಕಾರದಗ್ಯಾರೆಂಟಿಯೋಜನೆಗಳು ಗ್ರಾಮ ಪಂಚಾಯಿತಿಯ ಮಟ್ಟದಿಂದಲೂ ಯೋಜನೆಗಳ ಸಮರ್ಪಕತೆ ಸಮಸ್ಯೆಗಳ ಬಗ್ಗೆ ಪರಿಶೀಲಿಸಿ ಫಲಾನುಭವಿಗಳಿಗೆ ಸಿಗುವಂತೆ ಮಾಡಬೇಕೆಂದು ಸಂಬಂಧ ಪಟ್ಟ ಎಲ್ಲಾ ಇಲಾಖೆ ಅಧಿಕಾರಿಗಳಿಗೂ ತಿಳಿಸಿದರು.

ಗ್ಯಾರೆಂಟಿ ಯೋಜನೆಗಳು ತಾಲೂಕಿನಲ್ಲಿ ಇಲಾಖೆ ವಾರು ಯೋಜನೆಗಳ ಅಂಕಿಅಂಶಗಳನ್ನು ಸಮಿತಿಯ ಮುಂದೆ ಸಂಬಂಧ ಪಟ್ಟ ಇಲಾಖೆ ಅಧಿಕಾರಿಗಳು ತಿಳಿಸಿದರು.

ಗ್ಯಾರೆಂಟಿ ಯೋಜನ ಅನುಷ್ಠಾನ ಸಮಿತಿಯ ನೂತನ ಕಚೇರಿ ಉದ್ಘಾಟನೆ ಹಾಗೂ ಅಧ್ಯಕ್ಷರಾದ ಮೂಡ್ಲಿಗೌಡರನ್ನು ತಾಲೂಕು ಪಂಚಾಯಿತಿ ಕಾರ್ಯನಿರ್ವಾಣಾಧಿಕಾರಿಗಳಾದ ಸತೀಶ್ ಅಭಿನಂದಿಸಿದರು ಹಾಗೂ ನೂತನ ಸಮಿತಿಯ ಸದಸ್ಯರುಗಳಿಗೂ ಅಭಿನಂದಿಸಲಾಯಿತು.

ಸಭೆಯಲ್ಲಿ ತಾಲೂಕು ಪಂಚಾಯಿತಿ ಕಾರ್ಯನಿರ್ವಣ ಅಧಿಕಾರಿಗಳಾದ ಸತೀಶ್. ಮಹೇಶ್ ಕೆ ಎಸ್ ಆರ್ ಟಿ ಸಿ ಡಿಪೋ ಮ್ಯಾನೇಜರ್ ಅನಿಲ್ ಆಹಾರ ಇಲಾಖೆ ಕೃಷ್ಣಮೂರ್ತಿ ಸಿಡಿಪಿಓ ಶಿಶು ಅಭಿವೃದ್ಧಿ ಇಲಾಖೆ ತಿಲಕ್ ನಾಗಮಂಗಲ ಚೆಸ್ಕಾಂ ಉಪ ವಿಭಾಗಾಧಿಕಾರಿ ಮಹಾದೇವ ಬೆಳ್ಳೂರು ರವರುಗಳು ಹಾಜರಿದ್ದರು.

ಕೈಗಾರಿಕೆ ಬಡಾವಣೆಯಲ್ಲಿ ಕೌಶಲ್ಯ ತರಬೇತಿ ಘಟಕ ಸ್ಥಾಪಿಸಿ

ಚಾಮರಾಜನಗರ: ಕರ್ನಾಟಕ ತಮಿಳುನಾಡು ಮತ್ತು ಕೇರಳ ಜಿಲ್ಲೆಗಳ ಗಡಿ ಹೊಂದಿರುವ ಚಾಮರಾಜನಗರ ಜಿಲ್ಲೆಯಲ್ಲಿ ಕೈಗಾರಿಕೆ ಅಭಿವೃದ್ದಿಗೆ ಹೆಚ್ಚಿನ ಅವಕಾಶ ಇದ್ದು, ಸ್ಥಳೀಯರಿಗೆ ಕೌಶಲ್ಯ ತರಬೇತಿ ನೀಡುವ ಸಲುವಾಗಿ ಕೈಗಾರಿಕಾ ಪ್ರದೇಶದಲ್ಲಿ ತರಭೇತಿ ಘಟಕ ಸ್ಥಾಪನೆಯಾಗಬೇಕಾಗಿದೆ ಎಂದು ಜಿಲ್ಲಾ ಗ್ರಾನೈಟ್ ಮಾಲೀಕರ ಮತ್ತು ಕಾರ್ಖಾನೆಗಳ ಮಾಲೀಕರ ಸಂಘದ ಅಧ್ಯಕ್ಷ ಜಿ.ಎಂ. ಹೆಗಡೆ ತಿಳಿಸಿದರು.

ಚಾಮರಾಜನಗರದ ನಿಜಗುಣ ರೆಸಾರ್ಟ್ ನಲ್ಲಿ ನಡೆದ ಕೈಗಾರಿಕೆ ಮತ್ತು ವಾಣಿಜ್ಯ ಇಲಾಖೆ, ಜಿಲ್ಲಾ ಕೈಗಾರಿಕಾ ಕೇಂದ್ರ, ವಿಶ್ವೇಶ್ವರಯ್ಯ ವ್ಯಾಪಾರ ಉತ್ತೇಜನಾ ಕೇಂದ್ರ, ಕರ್ನಾಟಕ ಸಣ್ಣ ಕೈಗಾರಿಕೆಗಳ ಸಂಘದ ಸಹಯೋಗದಲ್ಲಿ ಎಂಎಸ್ ಎಂಇಗಳ ಕಾರ್ಯಕ್ಷಮತೆಯನ್ನು ಹೆಚ್ಚಿಸುವುದು ಮತ್ತು ವೇಗಗೊಳಿಸುವುದು ಯೋಜನೆಯಡಿಯಲ್ಲಿ ಲೀನ್ ಯೋಜನೆ ಮತ್ತು ಝಡ್ ಇಡಿ ಹಾಗೂ ರಫ್ತು ಕುರಿತು ಒಂದು ದಿನದ ಅರಿವು ಮೂಡಿಸುವ ಕಾರ್ಯಕ್ರಮದಲ್ಲಿ ಮುಖ್ಯ ಅತಿಥಿಗಳಾಗಿ ಭಾಗವಹಿಸಿ ಮಾತನಾಡಿದರು.

ಜಿಲ್ಲೆಯಲ್ಲಿ ಹೆಚ್ಚಾಗಿ ಹೊರ ಜಿಲ್ಲೆ ಹಾಗೂ ರಾಜ್ಯದ ಉದ್ಯೋಗಿಗಳೇ ಹೆಚ್ಚಾಗಿದ್ದರಿಂದ ಸ್ಥಳೀಯರಿಗೆ ಉದ್ಯೋಗ ಸರಿಯಾಗಿ ಸಿಗುತ್ತಿಲ್ಲ ಎಂದು ಬೇಸರ ವ್ಯಕ್ತಪಡಿಸಿದ ಜಿ.ಎಂ. ಹೆಗ್ಗಡೆ, ತಮ್ಮ ಸಂಘ ಸೇರಿದಂತೆ ಇನ್ನೂ ಹಲವು ಕೈಗಾರಿಕೆ ಸಂಘಗಳು ಚಾಮರಾಜನಗರ ಸಮೀಪದ ಕೈಗಾರಿಕೆ ಪ್ರದೇಶದಲ್ಲಿ ಕೌಶಲ್ಯ ತರಬೇತಿ ಕೇಂದ್ರ ತೆರೆದು ಸ್ಥಳೀಯರಿಗೆ ತರಬೇತಿ ನೀಡುವ ಮೂಲಕ ಉದ್ಯೋಗ ಕಲ್ಪಿಸಲು ಮುಂದಾಗಬೇಕಾಗಿದೆ ಇದರಿಂದ ಸ್ಥಳೀಯರಲ್ಲಿ ಕೌಶಲ್ಯತೆ ಹೆಚ್ಚಾಗಿ ನಿರುದ್ಯೋಗ ಸಮಸ್ಯೆ ಬಗೆಹರಿಯಲಿದೆ ಎಂದರು. ಕೈಗಾರಿಕೆಗಳ ಸಂಘದ (ಕಾಸಿಯಾ) ಅಧ್ಯಕ್ಷ ಎಂ.ಜಿ.ರಾಜಗೋಪಾಲ್ ಮಾತನಾಡಿ ಸಣ್ಣ ಕೈಗಾರಿಕೆಗಳಿಂದ ಉದ್ಯೋಗ ಸೃಷ್ಟಿಯಾಗಿ ನಿರುದ್ಯೋಗ ಸಮಸ್ಯೆಯನ್ನು ಹೋಗಲಾಡಿಸಬಹುದು ದೇಶದ ಅಭಿವೃದ್ಧಿಯಲ್ಲಿ ಸಣ್ಣ ಕೈಗಾರಿಕೆಗಳ ಕೊಡುಗೆ ಅಪಾರವಾಗಿದೆ. ವ್ಯವಸಾಯದ ನಂತರ ಉದ್ಯೋಗ ಸೃಷ್ಟಿಯಲ್ಲಿ ಸಣ್ಣ ಕೈಗಾರಿಕೆಗಳು ಪ್ರಮುಖಪಾತ್ರವಹಿಸಿದೆ, ಸಣ್ಣ ಕೈಗಾರಿಕೆಗಳು ಬೆಳವಣಿಗೆಯಾಗಬೇಕು. ರಫ್ತು ಹೆಚ್ಚಾಗುವ ಜೊತೆಗೆ ಆಮದು ಕಡಿಮೆಯಾಗಬೇಕು. ಸಣ್ಣ ಕೈಗಾರಿಕೆಗಳ ಬೆಳವಣಿಗೆಗೆ ಕೇಂದ್ರ ಹಾಗೂ ರಾಜ್ಯ ಸರ್ಕಾರಗಳು ಹಲವು ಯೋಜನೆಗಳನ್ನು ರೂಪಿಸಿವೆ. ಚಾಮರಾಜನಗರ ಜಿಲ್ಲೆಯಲ್ಲಿ ನೈಸರ್ಗಿಕ ಸಂಪನ್ಮೂಲ ಹೆಚ್ಚಾಗಿದ್ದು ಇದನ್ನು ಬಳಕೆ ಮಾಡಿಕೊಂಡು ಕೈಗಾರಿಕೆಗಳನ್ನು ಅಭಿವೃದ್ಧಿಪಡಿಸಬೇಕಿದೆ. ಹೆಚ್ಚು ಹೆಚ್ಚು ಕೈಗಾರಿಕೆಗಳು ಸ್ಥಾಪನೆಯಾದರೆ ದೇಶದ ಅಭಿವೃದ್ಧಿಗೆ ಸಹಕಾರಿಯಾಗಲಿದೆ. ರಾಜ್ಯಕ್ಕೆ ಜಿಎಸ್ಟಿ ಕೊಡುಗೆಯಲ್ಲಿಯೂ ಸಣ್ಣ ಕೈಗಾರಿಕೆಗಳು ಅಗಸ್ಥಾನದಲ್ಲಿದೆ ಎಂದರು. ಜಿಲ್ಲಾ ಕೈಗಾರಿಕಾ ಕೇಂದ್ರದ ಜಂಟಿ ನಿರ್ದೇಶಕ ಟಿ.ದಿನೇಶ್ ಮಾತನಾಡಿ, ಜನಸಂಖ್ಯೆ, ಹವಾಮಾನ ಬದಲಾವಣೆ, ಕೃಷಿಯಲ್ಲಿ ತಂತ್ರಜ್ಞಾನ ಆಳವಡಿಕೆಯಿಂದಾಗಿ ಕೃಷಿ ಕ್ಷೇತ್ರದಲ್ಲಿ ಹೆಚ್ಚು ಜನರಿಗೆ ಉದ್ಯೋಗ ನೀಡಲು ಆಗುತ್ತಿಲ್ಲ. ಪ್ರತಿಯೊಂದು ಜಿಲ್ಲೆಯಲ್ಲಿಯೂ ವಾರ್ಷಿಕ 5-6 ಸಾವಿರ ಯುವಕ, ಯುವತಿಯರು ಪದವಿ, ಇಂಜಿನಿಯರ್, ಐಟಿಐ ಸೇರಿದಂತೆ ಇತರೆ ಶಿಕ್ಷಣ ಮುಗಿಸಿ. ಹೊರ ಬರುತ್ತಿದ್ದಾರೆ. ಇವರಿಗೆಲ್ಲ ಉದ್ಯೋಗ ಅವಕಾಶ ಕೊಡಬೇಕು. ಆದರೆ, ಕೃಷಿ ಕ್ಷೇತ್ರದಲ್ಲಿ ಉದ್ಯೋಗ ನೀಡಲು ಆಗುತ್ತಿಲ್ಲ ಎಂದರು.ಪ್ರತಿಯೊಬ್ಬರು ಉದ್ಯಮಿಗಳಾಗಿ ಉದ್ಯೋಗ ನೀಡುವಂತಾಗಬೇಕು. ಸಣ್ಣ ಕೈಗಾರಿಕೆಗಳು ಕೈಗಾರಿಕಾ ಕ್ಷೇತ್ರದ ಬೆನ್ನೆಲುಬು. ಆರ್‌ಎಎಂಪಿ ಯೋಜನೆ ಮೂಲಕ ಹಾಲಿ ಉದ್ಯಮಿದಾರರ ಬಲವರ್ಧನೆಗೊಳಿಸಬೇಕು ಎಂದು ಹೇಳಿದರು. ಸಣ್ಣ ಕೈಗಾರಿಕೆಗಳ ಸಂಘದ ಜಿಲ್ಲಾಧ್ಯಕ್ಷ ಎ.ಜಯಸಿಂಹ ಇತರರಿದ್ದರು.

ಬಸವರಾಜು ನಿಧನ

ವಿಜಯಪುರ: ಪಟ್ಟಣದ ಕೋಟೆ ಬೀದಿಯ ಶ್ರೀ ಕಾಳಭೈರವೇಶ್ವರ ಸ್ವಾಮಿ ದೇವಾಲಯ ಬಳಿ ಇರುವ ಎನ್ ವಿ ಬಸವರಾಜು (58) ಅನಾರೋಗ್ಯ ನಿಮಿತ್ತ ಭಾನುವಾರದಂದು ನಿಧನರಾಗಿದ್ದು ಅವರ ಅಂತ್ಯಸಂಸ್ಕಾರವನ್ನು ಪಟ್ಟಣದ ಅಯೋಧ್ಯಾನಗರ ಶಿವಾಚಾರ್ಯ ವೈಶ್ಯ ನಗರ್ಥ ರುದ್ರಭೂಮಿಯಲ್ಲಿ ನೆರವೇರಿಸಲಾಯಿತು. ಮೃತರು ಪತ್ನಿ ಹಾಗೂ ಇಬ್ಬರು ಪುತ್ರಿಯರನ್ನು ಅಗಲಿರುವರು.

ರಕ್ತದಾನ ಒಂದು ಜೀವದಾನ: ಮಂಜೇಗೌಡ

ನಗರದ ಕಾವೇರಿ ವಿದ್ಯಾಸಂಸ್ಥೆಯ ಆವರಣದಲ್ಲಿಂದು ನೇವೆಲ್ ವೆಟರನ್ ಅಸೋಸಿಯೇಷನ್, ಕರ್ನಾಟಕ ಲಯನ್ಸ್ ಜೀವಧಾರ ರಕ್ತನಿದಿ ಹಾಗೂ ರೋಟರಿ ಕ್ಲಬ್ ಆಫ್ ಮೈಸೂರು ಶ್ರೀಗಂಧ ಇವರುಗಳ ಸಹಯೋಗದಲ್ಲಿ ಬೃಹತ್ ರಕ್ತದಾನ ಶಿಬಿರ ಏರ್ಪಡಿಸಲಾಗಿತ್ತು. ಚಿತ್ರದಲ್ಲಿ ವಿಧಾನ ಪರಿಷತ್ ಸದಸ್ಯರಾದ ಸಿ.ಎನ್.ಮಂಜೇಗೌಡ, ಪುಷ್ಪ ಗಾಯಕ್‌ವಾಡ್, ಲೆಫ್ಟಿನೆಂಟ್ ಸಿಡಿಆರ್ ಸರ್ಜನ್, ಸಮಾಜ ಸೇವಕರಾದ ಶ್ರೀನಿವಾಸ್, ನಿವೃತ್ತ ಮೇಜರ್ ಜನರಲ್ ಎಸ್.ಎಸ್. ರಾಜನ್, ನೇವೆಲ್ ವೆಟರನ್ ಅಸೋಸಿಯೇಷನ್ ಅಧ್ಯಕ್ಷರಾದ ಗಜಾನನ ಟಿ.ಭಟ್ ಹಾಗೂ ಇತರ ಪದಾಧಿಕಾರಿಗಳನ್ನು ಕಾಣಬಹುದು.

ಮೈಸೂರು: ನಗರದ ಕಾವೇರಿ ವಿದ್ಯಾಸಂಸ್ಥೆಯ ಆವರಣದಲ್ಲಿಂದು ನೇವೆಲ್ ವೆಟರನ್ ಅಸೋಸಿಯೇಷನ್, ಕರ್ನಾಟಕ ಲಯನ್ಸ್ ಜೀವಧಾರ ರಕ್ತನಿದಿ ಹಾಗೂ ರೋಟರಿ ಕ್ಲಬ್ ಆಫ್ ಮೈಸೂರು ಶ್ರೀಗಂಧ ಇವರುಗಳ ಸಹಯೋಗದಲ್ಲಿ ಬೃಹತ್ ರಕ್ತದಾನ ಶಿಬಿರ ಏರ್ಪಡಿಸಲಾಗಿತ್ತು. ಕಾರ್ಯಕ್ರಮವನ್ನು ಉದ್ಘಾಟಿಸಿದ ವಿಧಾನ ಪರಿಷತ್ ಸದಸ್ಯರಾದ ಸಿ.ಎನ್.ಮಂಜೇಗೌಡ ಅವರು ಜ್ಯೋತಿ ಬೆಳಗಿಸಿ, ಮಾತನಾಡಿ, ರಕ್ತದಾನ ಒಂದು ಜೀವದಾನ. ಜೀವ ಉಳಿಯಬೇಕಾದರೆ ರಕ್ತವನ್ನು ದಾನ ಮಾಡಿ, ರೋಗಿಯನ್ನು ಕಾಪಾಡಬೇಕು. ಆರೋಗ್ಯವನ್ನು ಕಾಪಾಡಿಕೊಳ್ಳಬೇಕಾದರೆ ಪ್ರತಿಯೊಬ್ಬರೂ ರಕ್ತದಾನವನ್ನು ಮರೆಯದೇ, ಹೆದರದೇ ಮಾಡಬೇಕಾಗಿರುವುದು ನಮ್ಮೆಲ್ಲರ ಕರ್ತವ್ಯ. 18 ವರ್ಷ ಮೇಲ್ಪಟ್ಟ ವ್ಯಕ್ತಿಗಳು ರಕ್ತದಾನ ಮಾಡುವುದು ಒಳ್ಳೆಯದು. ಅದರಿಂದ ಆರೋಗ್ಯವೂ ಕೂಡ ವೃದ್ಧಿಸುತ್ತದೆ. ಎಲ್ಲಾ ದಾನಗಳಿಗಿಂತ ರಕ್ತದಾನ ಬಹಳ ಶ್ರೇಷ್ಠ. ಅದನ್ನು ಅರಿತು ನಾವೆಲ್ಲರೂ ವರ್ಷಕ್ಕೆ ಒಮ್ಮೆಯಾದರೂ ರಕ್ತದಾನವನ್ನು ಮಾಡಿ ಅನೇಕ ರೋಗಿಗಳನ್ನು ಉಳಿಸಿದರೆ ಬದುಕು ಸಾರ್ಥಕ ಎಂದು ತಿಳಿಸಿದರು. ವೇದಿಕೆಯಲ್ಲಿ ಪುಷ್ಪ ಗಾಯಕ್‌ವಾಡ್, ಲೆಫ್ಟಿನೆಂಟ್ ಸಿಡಿಆರ್ ಸರ್ಜನ್, ಸಮಾಜ ಸೇವಕರಾದ ಶ್ರೀನಿವಾಸ್, ನಿವೃತ್ತ ಮೇಜರ್ ಜನರಲ್ ಎಸ್.ಎಸ್.ರಾಜನ್, ನೇವೆಲ್ ವೆಟರನ್ ಅಸೋಸಿಯೇಷನ್ ಅಧ್ಯಕ್ಷರಾದ ಗಜಾನನ ಟಿ.ಭಟ್ ಹಾಗೂ ಇತರ ಪದಾಧಿಕಾರಿಗಳು ಉಪಸ್ಥಿತರಿದ್ದರು. ಸುಮಾರು 40ಕ್ಕೂ ಹೆಚ್ಚು ಎನ್‌ಸಿಸಿ ವಿದ್ಯಾರ್ಥಿಗಳು ಹಾಗೂ ಸಾರ್ವಜನಿಕರು ರಕ್ತದಾನ ಮಾಡಿದರು.

ಶ್ರೀಗಂಧ ತುಂಡುಗಳ ಸಾಗಣೆ

ಚಾಮರಾಜನಗರ: ಜಿಲ್ಲೆಯ ಬಂಡೀಪುರ ಹುಲಿ ಸಂರಕ್ಷಿತ ಪ್ರದೇಶ ಪ್ರದೇಶದೊಳಗೆ ಗಂಧದ 3 ತುಂಡು ಮರ, 6 ಜೀವಂತಆಮೆಯನ್ನುಸಾಗಿಸುತ್ತಿದ್ದವನನ್ನು ಅರಣ್ಯ ಸಿಬ್ಬಂದಿ ವಶಕ್ಕೆ ಪಡೆದ ಘಟನೆ ಮದ್ದೂರು ವಲಯದಲ್ಲಿ ಬೆಳಕಿಗೆ ಬಂದಿದೆ.

ಚಾಮರಾಜನಗರ ಜಿಲ್ಲೆಯ ಗುಂಡ್ಲುಪೇಟೆ ತಾಲ್ಲೂಕಿನ ಬಂಡೀಪುರ ರಾಷ್ಟ್ರೀಯ ಉದ್ಯಾನವನ ವ್ಯಾಪ್ತಿಯ ಮದ್ದೂರು ವಲಯದ ನುರ್ಜಿನೂರೆ ಪ್ರದೇಶದಲ್ಲಿ ಮದ್ದೂರು ಅರಣ್ಯ ಸಿಬ್ಬಂದಿ ಗಸ್ತು ತಿರುಗುತ್ತಿದ್ದಾಗ ತಮಿಳುನಾಡಿನ ಕೃಷ್ಣಗಿರಿಯ ಕುಮಾರ್ ಆರ್, ಎಂಬಾತನನ್ನು ಹಿಡಿದಾಗ 72 ಕೆಜಿಯಷ್ಟು ಶ್ರೀಗಂಧದ 3 ತುಂಡು, 6 ಜೀವಂತ ಆಮೆ? ಸಿಕ್ಕ ಬಳಿಕ ಕುಮಾರ್ ಆರ್.ನನ್ನು ಬಂಧಿಸಲಾಯಿತು. ಸಹಾಯಕ ಅರಣ್ಯ ಸಂರಕ್ಷಣಾಧಿಕಾರಿ ಕೆ.ಸುರೇಶ್, ಆರ್‌ಎಫ್ ಓ ಎನ್. ಮಹದೇವ ವಿಚಾರಣೆ ನಡೆಸಿದ್ದಾರೆ. ಬಂಧಿತನ ಮೇಲೆ ವನ್ಯಜೀವಿ ಸಂರಕ್ಷಣಾ ಕಾಯ್ದೆ 1972 ಹಾಗು ಕರ್ನಾಟಕ ಅರಣ್ಯ ಕಾಯ್ದೆ 1963 ರಡಿಯಲ್ಲಿ ಪ್ರಕರಣ ದಾಖಲು ಮಾಡಲಾಗಿದೆ . ಬಂಧಿತನ ವಿಚಾರಣೆ ಬಳಿಕ ನ್ಯಾಯಾಲಯಕ್ಕೆ ಹಾಜರುಪಡಿಸಿ ನ್ಯಾಯಾಂಗ ಬಂಧನಕ್ಕೆ ಒಪ್ಪಿಸಲಾಗಿದೆ.

ರಾಷ್ಟ್ರೋತ್ಥಾನ ವಿದ್ಯಾಕೇಂದ್ರದ ಸಾಧನೆ

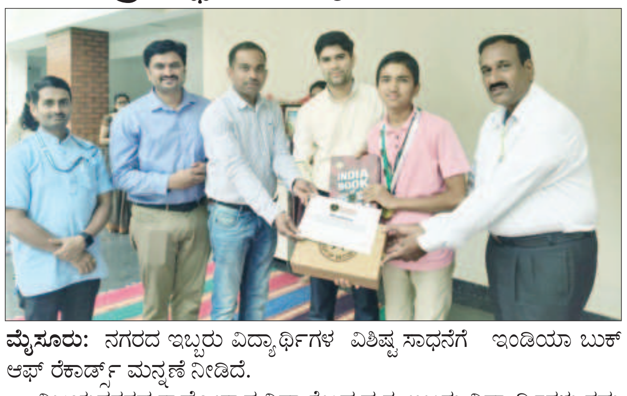

ಮೈಸೂರು: ನಗರದ ಇಬ್ಬರು ವಿದ್ಯಾರ್ಥಿಗಳ ವಿಶಿಷ್ಟ ಸಾಧನೆಗೆ ಇಂಡಿಯಾ ಬುಕ್ ಆಫ್ ರೆಕಾರ್ಡ್ಸ್ ಮನ್ನಣೆ ನೀಡಿದೆ.

ವಿಜಯನಗರದ ರಾಷ್ಟ್ರೋತ್ಥಾನ ವಿದ್ಯಾಕೇಂದ್ರದ ಈ ಇಬ್ಬರು ವಿದ್ಯಾರ್ಥಿಗಳು ತಮ್ಮ ವಿಶಿಷ್ಟ ಸಾಧನೆ ಮೂಲಕ ಇಂಡಿಯಾ ಬುಕ್ ಆಫ್ ರೆಕಾರ್ಡ್ಸ್‌ನಲ್ಲಿ ಸ್ಥಾನ ಪಡೆಯುವ ಮೂಲಕ ನಗರಕ್ಕೆ ಹೆಮ್ಮೆ ತಂದಿದ್ದಾರೆ. ಭಗವದ್ಗೀತೆಯ 12 ನೇ ಅಧ್ಯಾಯದ 20 ಶ್ಲೋಕಗಳನ್ನು ಕೇವಲ 1 ನಿಮಿಷ ಮತ್ತು 24 ಸೆಕೆಂಡುಗಳಲ್ಲಿ ಪಠಿಸುವ ಮೂಲಕ ಏಳನೇ ತರಗತಿಯ ವಿದ್ಯಾರ್ಥಿ (ದ್ರೋಣ) ಭವಿಶ್ ಗೌಡ ಜೆ ಇಂಡಿಯಾ ಬುಕ್ ಆಫ್ ರೆಕಾಡ್ಸ್ ಗೆ ಪ್ರವೇಶ ಪಡೆದಿದ್ದಾರೆ. ಶಾಲೆಯ ಇನ್ನೋರ್ವ ವಿದ್ಯಾರ್ಥಿ, ಏಳನೇ ತರಗತಿಯ ಸಮೃದ್ಧ್ ಎಂಕೆ, (ದ್ರೋಣ) ವಿಷ್ಣು ಸಹಸ್ರನಾಮದ 108 ಶ್ಲೋಕಗಳನ್ನು 5 ನಿಮಿಷ, 2 ಸೆಕೆಂಡುಗಳು ಮತ್ತು 19 ಮಿಲಿಸೆಕೆಂಡ್ಗಳಲ್ಲಿ ಪಠಿಸುವ ಮೂಲಕ ದಾಖಲೆ ನಿರ್ಮಿಸಿದ್ದಾರೆ. ಶಾಲೆಯ ಪ್ರಾಂಶುಪಾಲರು, ಬೋಧಕ ಮತ್ತು ಬೋಧಕೇತರ ಸಿಬ್ಬಂದಿ ಹಾಗೂ ಆಡಳಿತ ಮಂಡಳಿಯವರು ಈ ಇಬ್ಬರೂ ವಿದ್ಯಾರ್ಥಿ ಸಾಧಕರನ್ನು ಅಭಿನಂದಿಸಿದ್ದಾರೆ. ಈ ಇಬ್ಬರು ವಿದ್ಯಾರ್ಥಿಗಳ ಸಾಧನೆ-ದಾಖಲೆ ಶಾಲೆಯಲ್ಲಿ ವಿದ್ಯಾರ್ಥಿಗಳಿಗೆ ಸೃಷ್ಟಿಸಲಾಗುತ್ತಿರುವ ಅವಕಾಶ ಹಾಗು ನೀಡಲಾಗುತ್ತಿರುವ ಅತ್ಯುತ್ತಮ ಶಿಕ್ಷಣಕ್ಕೆ ಉದಾಹರಣೆ ಎಂದು ಪ್ರಾಂಶುಪಾಲ ಶಿವರಾಜ್ ತಿಳಿಸಿದ್ದಾರೆ.

ಸಂಜೆ ಟಿಪ್ಸ್

ಎಸ್ಯುಡಿ ಲೈಫ್ ಬಿಡುಗಡೆ ಮಾಡುತ್ತಿದೆ ವಿಕಸಿತ್ ಭಾರತ್ ಮತ್ತು ನ್ಯೂ ಇಂಡಿಯಾ ಲೀಡರ್ಸ್ ಫಂಡ್ಸ್

Star Union Dai-ichi Life Insurance

ಸ್ಟಾರ್ ಯೂನಿಯನ್ ಡಾಯಿ-ಇಚಿ ಲೈಫ್ ಇನ್ಸುರೆನ್ಸ್ ಕಂ. ಲಿ., (ಎಸ್ಯುಡಿ ಲೇಫ್) ತನ್ನ ಯುನಿಟ್ಲಿಂಕ್ಡ್ ಇನ್ಸುರೆನ್ಸ್ ಪ್ಲಾನ್ (ಯುಎಲ್ಐಪಿ) ಕೊಡುಗೆಗಳ ಅಂತರ್ಗತವಾಗಿ ಎರಡು ಹೊಸ ಫಂಡ್ಗಳನ್ನು ಬಿಡುಗಡೆ ಮಾಡಿದೆ - ವಿಕಸಿತ್ ಭಾರತ್ ಫಂಡ್ ಮತ್ತು ನ್ಯೂ ಇಂಡಿಯಾ ಲೀಡರ್ಸ್ ಫಂಡ್. ಪ್ರಶಾಂತ ಶರ್ಮಾ, ಚೀಫ್ ಇನೆವಸ್ಟ್ಮೆಂಟ್ ಆಫೀಸರ್, ಎಸ್ಯುಡಿ ಲೈಫ್ ಹೇಳಿದ್ದಾರೆ, ''ನಮ್ಮ ಪಾಲಿಸಿಧಾರಕರಿಗಾಗಿ ಈ ಎರಡು ಅದ್ಭುತವಾದ ಸರ್ವಪ್ರಥಮವಾದಂತಹ ಹೊಸ ಫಂಡ್ಗಳನ್ನು ನೀಡಲು ನಮಗೆ ನಂಬಲಾಗದಷ್ಟು ಉತ್ಸಾಹವಾಗುತ್ತಿದೆ- ವಿಕಸಿತ್ ಭಾರತ್ ಫಂಡ್ ಮತ್ತು ನ್ಯೂ ಇಂಡಿಯಾ ಲೀಡರ್ಸ್ ಫಂಡ್. ಈ ಎರಡೂ ಫಂಡ್ಗಳು ದೇಶದಲ್ಲಿ ಇಂದು ನಡೆಯುತ್ತಿರುವ ಪರಿವರ್ತನಶೀಲ ವಿಕಾಸದ ಮೂಲಕ ಸಂಪತ್ತನ್ನು ನಿರ್ಮಿಸಿಕೊಳ್ಳುವ ಅವಕಾಶ ನೀಡುತ್ತಿರುವಾಗ, ಎರಡೂ ಫಂಡ್ಗಳ ನಡುವಿನ ವೆತ್ಯಾಸವನ್ನು ಅರಿಯುವುದು ಅತಿ ಮುಖ್ಯವಾಗಿದೆ. ವಿಕಸಿತ್ ಭಾರತ್ ಫಂಡ್ನ ಮಲ್ಟಿ-ಕ್ಯಾಪ್, ಸೆಕ್ಟರ್-ಆ?ಯಗ್ನೋಸ್ಟಿಕ್ ಪೋರ್ಟ್ಫೋಲಿಯೋ ನಿರ್ಮಾಣದಲ್ಲಿ ಪರಿವರ್ತನಶೀಲ ಬದಲಾವಣೆಯನ್ನು ತರುತ್ತಿರುವ ಎಲ್ಲಾ ಬಿಸ್ನೆಸ್ಗಳಿಗೆ ಪ್ರಾಧಾನ್ಯತೆಯನ್ನು ನೀಡುವ ಗುರಿಯದ್ದು ಹೊಂದಿರುವಾಗ ನ್ಯೂ ಇಂಡಿಯಾ ಲೀಡರ್ಸ್ ಫಂಡ್ ಟೆಕ್ನಾಲಜಿ ಮತ್ತು ಇಂದು ಭಾರತದಲ್ಲಿ ನಡೆಯುತ್ತಿರುವ ಐಪಿ-ಆಧಾರಿತ ಪರಿಶೋಧನಾತ್ಮಕ ಹಾಗೂ ಅಡಚಣೆಯ ಮೇಲೆ ಕೇಂದ್ರಿಕೃತವಾಗಿರುವ ತಲೆತಲಾಂತರದ ಮೌಲ್ಯಗಳ ನಿರ್ಮಾಣವನ್ನು ಸೆರೆಹಿಡಿಯುವತ್ತ ಕೇಂದ್ರೀಕೃತವಾಗಿದೆ. ಈ ಎರಡೂ ಫಂಡ್ಗಳು ನಮ್ಮ ಪಾಲಿಸಿಧಾರಕರಿಗೆ ಭಾರತದ ಪರಿವರ್ತನೆಯಲ್ಲಿ ಭಾಗವಹಿಸಿ ತಮಗಾಗಿ ಸಂಪತ್ತನ್ನು ನಿರ್ಮಿಸಿಕೊಳ್ಳುವ ಸದಾವಕಾಶವನ್ನೂ ಒದಗಿಸುತ್ತವೆ.

ಮಸಾಲೆ ಪೊಂಗಲ್

ಪಾಕ ಶಾಲೆ

ಬೇಕಿರುವ ಸಾಮಗ್ರಿ

ಹೆಸರು ಬೇಳೆ - 3/4 ಕಪ್ ಹಸಿ ಬಟಾಣಿ ಅಕ್ಕಿ -3/4 ಕಪ್ ಹೆಸರು ಬೇಳೆ - ಅರ್ಧ ಕಪ್ ಕ್ಯಾರೆಟ್ ಜೀರಿಗೆ -1 ಟೀ ಚಮಚ ಶುಂಠಿ- 1 ಇಂಚು (ತುರಿದಿರುವುದು) ಕರಿಬೇವು/ಒಗ್ಗರಣೆ ಸೊಪ್ಪು- 8-9 ಹಸಿ ಮೆಣಸಿನ ಕಾಯಿ - 5-6 ಹೆಚ್ಚಿಕೊಂಡ ಕೊತ್ತಂಬರಿ ಸೊಪ್ಪು- 1/2 ಕಪ್ ಕಾಳು ಮೆಣಸಿನ ಪುಡಿ -3/4 ಟೀ ಚಮಚ ಗೋಡಂಬಿ - 8-10 ಅರಿಶಿನ ಪುಡಿ-3/4 ಕಪ್ ಉಪ್ಪು- 3/4 ಟೇಬಲ್ ಚಮಚ ತುಪ್ಪ- 1, 1/4 ಟೇಬಲ್ ಚಮಚ ನೀರು - 6ಕಪ್+ 1ಕಪ್ ಮಸಾಲೆ ಪೊಂಗಲ್

ಮಾಡುವ ವಿಧಾನ

ಮಾಡುವ ವಿಧಾನ ಒಂದು ಕುಕ್ಕರ್ನಲ್ಲಿ ಅಕ್ಕಿ ಹಾಕಿ, ಅದಕ್ಕೆ ಹೆಸರು ಬೇಳೆಯನ್ನು ಸೇರಿಸಿ, 3 ನಿಮಿಷಗಳ ಕಾಲ ಹುರಿಯಿರಿ. ಅದಕ್ಕೆ ಅಳತೆಗೆ ತಕ್ಕಷ್ಟು ಕಪ್ ನೀರನ್ನು ಸೇರಿಸಿ. ಒಮ್ಮೆ ತಿರುವಿ, ನಂತರ ಮುಚ್ಚಳವನ್ನು ಮುಚ್ಚಿ. ಕುಕ್ಕರ್ 4-5 ಸೀಟಿ ಕೂಗಲು ಬಿಡಿ. ನಂತರ ಒಂದು ಪಾತ್ರೆಗೆ ತುಪ್ಪವನ್ನು ಹಾಕಿ, ಬಿಸಿ ಮಾಡಿ. ನಂತರ ಜೀರಿಗೆ ಮತ್ತು ಕರಿಬೇವಿನ ಎಲೆ ಸೇರಿಸಿ. ತುರಿದುಕೊಂಡ ಶುಂಠಿ ಮತ್ತು ಸೀಳಿಕೊಂಡ ಹಸಿಮೆಣಸಿನ ಕಾಯಿಯನ್ನು ಸೇರಿಸಿ. ಒಮ್ಮೆ ಚೆನ್ನಾಗಿ ತಿರುವಿ. ಕಾಳು ಮೆಣಸಿನ ಪುಡಿ ಮತ್ತು ಗೋಡಂಬಿಯನ್ನು ಸೇರಿಸಿ. ನಂತರ ಅರಿಶಿನವನ್ನು ಸೇರಿಸಿ, ಚೆನ್ನಾಗಿ ಮಿಶ್ರಗೊಳಿಸಿ. ಬೇಯಿಸಿಕೊಂಡ ಅನ್ನ ಮತ್ತು ಬೇಳೆಯನ್ನು ಸೇರಿಸಿ. ಒಂದು ಕಪ್ ನೀರನ್ನು ಸೇರಿಸಿ, ಎಲ್ಲಾ ಸಾಮಾಗ್ರಿಗಳು ಹೊಂದಿಕೊಳ್ಳುವಂತೆ ಚೆನ್ನಾಗಿ ಮಿಶ್ರಗೊಳಿಸಿ. ನಂತರ 5 ನಿಮಿಷಗಳ ಕಾಲ ಬೇಯಲು ಬಿಡಿ. ಹೆಚ್ಚಿಕೊಂಡ ಕೊತ್ತಂಬರಿಸೊಪ್ಪನ್ನು ಸೇರಿಸಿ, ಮಿಶ್ರಣ ಮಾಡಿ. ಕೊನೆಯಲ್ಲಿ ರುಚಿಗೆ ತಕ್ಕಷ್ಟು ಉಪ್ಪನ್ನು ಸೇರಿಸಿ. ಉರಿಯಿಂದ ಕೆಳಗಿಳಿಸಿ. ಒಂದು ಬೌಲ್ಗೆ ವರ್ಗಾಯಿಸಿ. ಇಷ್ಟಾದರೆ ನಿಮ್ಮ ಮುಂದೆ ಬಿಸಿ ಬಿಸಿ ಪೊಂಗಲ್ ರೆಡಿಯಾಗಿರುತ್ತದೆ. ನಂತರ ಇದನ್ನು ಬಿಸಿ ಇರುವಾಗಲೆ ಸವಿಯಲು ನೀಡಿ. ಇದಕ್ಕೆ ನಿಮ್ಮಿಷ್ಟದ ತರಕಾರಿಯನ್ನು ಹಾಕಿ ಮಾಡಬಹುದು, ಈ ತರಕಾರಿಯನ್ನು ಬಳಸದೆಯೂ ಸಹ ಮಾಡಬಹುದು. ಗಮನಿಸಿ ನಿಮಗೆ ಹೆಚ್ಚು ಗಟ್ಟಿಯಾದ ಪೊಂಗಲ್ ಬೇಕಾದರೆ ಕಡಿಮೆ ನೀರು ಹಾಕಿ ಮಾಡಬೇಕು.

ಹಸಿರು ಮಿಸ್ ಸೋಹೀ ಗೌನ್‌ನಲ್ಲಿ ಮಿಂಚಿದ ಸೋನಮ್ ಕಪೂರ್

ಇತ್ತೀಚಿನ ಈವೆಂಟ್ನಲ್ಲಿ ಸೋನಮ್ ಕಪೂರ್ ಹಸಿರು ಗೌನ್ನಲ್ಲಿ ತನ್ನ ಮನಮೋಹಕ ನೋಟದಿಂದ ಎಲ್ಲಾ ಕಣ್ಣುಗಳನ್ನು ತನ್ನತ್ತ ತಿರುಗಿಸಿದರು

ನಟಿ, ಸೋನಮ್ ಕಪೂರ್ ಆಗಾಗ್ಗೆ ತನ್ನ ಅಸಾಧಾರಣ ಫ್ಯಾಷನ್ನಿಂದ ತನ್ನ ಅಭಿಮಾನಿಗಳನ್ನು ಆಕರ್ಷಿಸುತ್ತಿರುವುದನ್ನು ಕಾಣಬಹುದು , ಆಕೆಯ ಇತ್ತೀಚಿನ ನೋಟವು ಹಾರ್ಡ್-ಕೋರ್ ಸೊಬಗನ್ನು ಹೊಂದಿರುವ ಉನ್ನತ-ವರ್ಗದ ಪಾರ್ಟಿ ಫ್ಯಾಷನ್ ಮಿಶ್ರಣವಾಗಿದೆ.

ಕಳೆದ ರಾತ್ರಿ ಹೈ-ಕ್ಲಾಸ್ ಕಾರ್ಯಕ್ರಮಕ್ಕಾಗಿ, ಸೋನಮ್ ಕಪೂರ್ ಮಾದಕ ಹಸಿರು ಗೌನ್ನಲ್ಲಿ ಮೋಡಿಮಾಡುವಂತೆ ಕಾಣುತ್ತಿದ್ದರು. ಅವರು ಮಿಸ್ ಸೊಹೀಯ ಸಂಗ್ರಹದಿಂದ ಗೌನ್ ಧರಿಸಿದ್ದರು. ಸ್ಟ್ರಾಪ್ಲೆಸ್ ವಿನ್ಯಾಸ, ಶ್ರೀಮಂತ ಹೊಳೆಯುವ ಹಸಿರು ಬಟ್ಟೆ ಮತ್ತು ಪ್ರಿಯತಮೆಯ ಕಂಠರೇಖೆಯನ್ನು ಒಳಗೊಂಡಿರುವ ಈ ಗೌನ್ ಈವೆಂಟ್ ಅನ್ನು ತನ್ನ ವೈಯಕ್ತಿಕ ಫ್ಯಾಷನ್ ರನ್ವೇ ಆಗಿ ಪರಿವರ್ತಿಸಲು ಸಂಪೂರ್ಣ ಮೇರುಕೃತಿಯಾಗಿದೆ. ಸೊಂಟದಲ್ಲಿ ಸಿಂಚ್ ಮತ್ತು ಕೆಳಭಾಗದಲ್ಲಿ ಹರಿಯುತ್ತದೆ, ಆಕೆಯ ಫಿಟ್ನ ಆಯ್ಕೆಯು ಅವಳ ಆಕೃತಿಯನ್ನು ಹೈಲೈಟ್ ಮಾಡಲು ಮತ್ತು ಸುಲಭವಾಗಿ ಚಲಿಸಲು ಸೂಕ್ತವಾಗಿದೆ. ಉಡುಪಿನ ಹಿಂಭಾಗವು ಕೆಲವು ಗಂಭೀರವಾದ ಮಾತನಾಡಲು ಅರ್ಹವಾಗಿದೆ. ನೀವು ಗೌನ್ಗಳಲ್ಲಿ ನೋಡುವುದು ಸಾಮಾನ್ಯವಲ್ಲ. ಇದು ಎಲ್ಲರ ಗಮನವನ್ನು ಸೆಳೆಯುವಷ್ಟು ದೊಡ್ಡ ಗಾತ್ರದ ನಾಟಕೀಯ ಫ್ಲೇರ್ ಅನ್ನು ವಿಶಿಷ್ಟ ಮಾದರಿಯೊಂದಿಗೆ ಹೊಂದಿತ್ತು. ಅವಳ ಫಿಟ್ನ ಹೆಮ್ಲೈನ್ ಒಂದೇ ನಾಣ್ಯದ ಎರಡು ಬದಿಗಳಂತಿತ್ತು. ಮುಂಭಾಗದ ತುದಿಯು ಅವಳ ಪಾದವನ್ನು ತಲುಪಿತು, ಆದರೆ ಹಿಂಭಾಗವು ನೆಲದ-ಉದ್ದದ ವಿವರಗಳನ್ನು ಹೊಂದಿತ್ತು, ಅವಳು ಹಾದುಹೋದಲ್ಲೆಲ್ಲಾ ಅವಳ ಬೂಸ್-ಬೇಬ್ ವೈಬ್ ಅನ್ನು ಬಿಡುತ್ತದೆ. ಅವರ ಕಾಂಟ್ರಾಸ್ಟ್ ಹೊಳೆಯುವ ನೀಲಿ ಕಲ್ಲಿನ ಕಿವಿಯೋಲೆಗಳು ಮತ್ತು ಅಡ್ಡ-ಪೆಂಡೆಂಟ್ ನೆಕ್ಲೇಸ್ನೊಂದಿಗೆ ತನ್ನ ನೋಟವನ್ನು ವಿನ್ಯಾಸಗೊಳಿಸಿದರು ಪೆಂಡೆಂಟ್ನಲ್ಲಿ ಪಚ್ಚೆ ಹಸಿರು ಕಲ್ಲುಗಳು ಮತ್ತು ವಜ್ರಗಳು ಅವಳ ನೋಟಕ್ಕೆ ಸರಿಯಾದ ಹೊಳಪನ್ನು ಸೇರಿಸಿದವು.ಅವರ ನೋಟವು ಅವಳ ಮೇಕ್ಅಪ್ನಂತೆ ಅನ್ವೇಷಿಸಲು ಹೆಚ್ಚಿನದನ್ನು ಹೊಂದಿದೆ. ಆಕೆಯ ಮೇಕ್ಅಪ್ ಆಟವು ಸ್ಮೋಕಿ ಐಶ್ಯಾಡೋ, ಉದ್ದನೆಯ ರೆಪ್ಪೆಗೂದಲುಗಳು ಮತ್ತು ಕೆನ್ನೆಯ ಕೆನ್ನೆಯ ಸೊಬಗುಗಳ ಪರಿಪೂರ್ಣ ಸೇರ್ಪಡೆಯಾಗಿದೆ.ಹಸಿರು ಮಿಸ್ ಸೋಹೀ ಗೌನ್ನಲ್ಲಿ ಸೋನಮ್ ಕಪೂರ್ ಅವರ ಲುಕ್ ಮಾಡು ಹೋಗುವಂತಿದೆ, ಗೌನ್ ನ ಎದೆ ಸೀಳಿದ ಭಾಗಕ್ಕೆ ಹಾಕಿದ ನೆಕ್ಲೇಸ್ ಅವರ ಅಂದವನ್ನು ಇನ್ನಷ್ಟು ಕಣ್ಣು ಕುಕ್ಕವಂತೆ ಮಾಡಿದೆ. ಅವರ ಕೂದಲು ಸೊಂಟದವರೆಗೆ ಮತ್ತು ನೈಸರ್ಗಿಕವಾಗಿ ಹರಿಯುವ ಮೂಲಕ, ಅವಳು ಖಂಡಿತವಾಗಿಯೂ ಕೆಲವು ಗಂಭೀರವಾದ ಕೂದಲಿನ ಗುರಿಗಳನ್ನು ಹೊಂದಿದ್ದಾರೆತಲೆಯಿಂದ ಪಾದದವರೆಗೆ ಸೋನಮ್ ಕಪೂರ್ ಅವರ ನೋಟವು ನಮ್ಮನ್ನು ಡ್ಯಾಮ್ ಎಂದು ಕಿರುಚುವಂತೆ ಮಾಡಿತು.

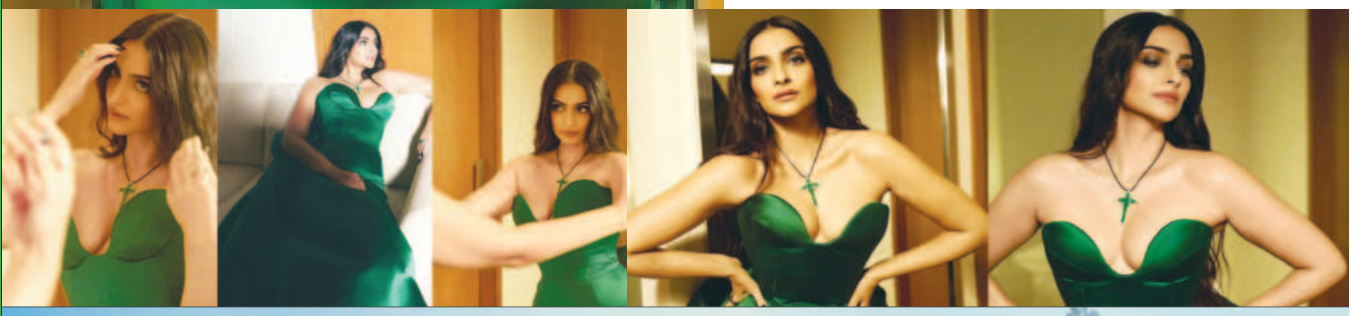

ಗೋಡಂಬಿ ಪ್ರಯೋಜನಗಳೇನು

ಹೆಲ್ತ್ ಟಿಪ್ಸ್

ಗೋಡಂಬಿ ಮರಗಳಲ್ಲಿ ಇದರ ಹಣ್ಣು ನೇತಾಡುತ್ತಿರುತ್ತದೆ. ಹಣ್ಣಿನ ಕೆಳಭಾಗದಲ್ಲಿ ಗೋಡಂಬಿ ಇರುತ್ತದೆ. ವರ್ಷ ಪೂರ್ತಿ ಹಣ್ಣು ಹಾಗೂ ಗೋಡಂಬಿ ಲಭ್ಯವಿದ್ದು, ಇದರಿಂದ ಹಲವು ಲಾಭಗಳಿವೆ.

ಗೋಡಂಬಿ ಅಥವಾ ಕ್ಯಾಶೀವ್ ನಟ್ಗಳಲ್ಲಿ ಆಹಾರದ ಫೈಬರ್ ಅಂಶ ಹೊಂದಿದ್ದು, ಇದನ್ನು ನಮ್ಮ ದೇಹ ಉತ್ಪಾದನೆ ಮಾಡದ ಕಾರಣ ಅದನ್ನು ಹೊರಗಿನಿಂದ ಸೇವಿಸಬೇಕಾಗುತ್ತದೆ. ಇದರಿಂದ ಜೀರ್ಣ ಶಕ್ತಿ ಹೆಚ್ಚಾಗಲಿದ್ದು, ಜೀರ್ಣಾಂಗ ಸಂಬಂಧಿ ರೋಗಗಳನ್ನು ಕಡಿಮೆ ಮಾಡುತ್ತದೆ.

ಗೋಡಂಬಿ ಎಲ್ಡಿಎಲ್ ಕೊಲೆಸ್ಟರಾಲ್ ಅನ್ನು ಕಡಿಮೆ ಮಾಡುತ್ತದೆ. ಅಲ್ಲದೆ, ಎಚ್ಡಿಎಲ್ ಕೊಲೆಸ್ಟರಾಲ್ ಒಯ್ಯುವ ಸಾಮಥ್ಯವನ್ನು ಹೆಚ್ಚಿಸುತ್ತದೆ. ಇದರಿಂದ ಹೃದಯ ರೋಗ ಬರುವ ಅಪಾಯವನ್ನು ತಗ್ಗಿಸುತ್ತದೆ. ಆದರೆ, ಉಪ್ಪು ಅಂಶ ಹೆಚ್ಚಿರುವ ಅಥವಾ ಹುರಿದ ಗೋಡಂಬಿಯಲ್ಲದಂತೆ ನೋಡಿಕೊಳ್ಳಿ.

ಗೋಡಂಬಿಯಲ್ಲಿ ಒಮೆಗಾ 3 ಅಂಶವಿರುವುದರಿಂದ ಚಯಾಪಚಯ ಕ್ರಿಯೆಯನ್ನು ಹೆಚ್ಚಿಸುತ್ತದೆ. ಇನ್ನು, ಹಸಿವಾದಾಗ ಬೊಗಸೆಯಷ್ಟು ಗೋಡಂಬಿ ತಿಂದರೆ

ಅದರಿಂದ ಹೆಚ್ಚು ಕಾಲ ಹೊಟ್ಟೆ ತುಂಬುವಂತೆಯೂ ನೋಡಿಕೊಳ್ಳುತ್ತದೆ.

ವಾತಾವರಣದಲ್ಲಿ ಹೆಚ್ಚು ಮಾಲಿನ್ಯವಿದ್ದರೂ ಸಹ ಗೋಡಂಬಿಯನ್ನುತಿನ್ನುವುದರಿಂದ ಕಣ್ಣಿಗೆ ಸೋಂಕು ಬರದಂತೆ ತಡೆಯುತ್ತದೆ. ಯಾಕೆಂದರೆ ಇದು ಪ್ರಬಲ ಆ?ಯಂಟಿಆಕ್ಸಿಡೆಂಟ್ ಪಿಗ್ಮೆಂಟ್ ಹೊಂದಿದೆ. ಹೀಗಾಗಿ, ರೆಟಿನಾ ಮೇಲೆ ರಕ್ಷಣಾತ್ಮಕ ಪದರವನ್ನು ಸೃಷ್ಟಿ ಮಾಡಲಿದ್ದು, ಇದರಿಂದ ಹಾನಿಕರ ಯುವಿ ಕಿರಣಗಳನ್ನು ತಡೆಯುತ್ತದೆ.

ಗೋಡಂಬಿ ಮೆಗ್ನೀಷಿಯಂ, ಝಿಂಕ್, ಕಬ್ಬಿಣ ಹಾಗೂ ಫಾಸ್ಫರಸ್ ಅಂಶ ಹೆಚ್ಚಿರುತ್ತದೆ. ಅಲ್ಲದೆ, ಪ್ರೋಟೀನ್ಗಳು ಹಾಗೂ

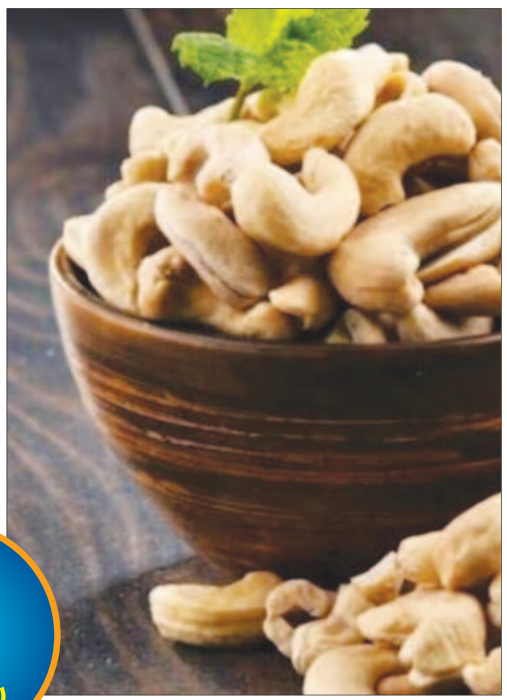

ಸೆಲೆನಿಯಂ ಸೇರಿ ಆ?ಯಂಟಿಆಕ್ಸಿಡೆಂಟ್ಸ್ ಸಹ ಹೆಚ್ಚಿರುತ್ತದೆ..

ಅದರಿಂದ ನಿಮ್ಮ ಚರ್ಮಕ್ಕೆ ಒಳ್ಳೆಯದು. ಜತೆಗೆ, ಗೋಡಂಬಿ ತಿನ್ನುವುದಾಗಲೀ, ಗೋಡಂಬಿ ಎಣ್ಣೆಯನ್ನು ನೆತ್ತಿ ಮೇಲೆ ಹಚ್ಚಿಕೊಳ್ಳುವುದರಿಂದ ಚರ್ಮ ಹಾಗೂ ಕೂದಲಿಗೆ ಮೆಲಾನಿನ್ ಪಿಗ್ಮೆಂಟ್ ಉತ್ಪತ್ತಿಯಾಗಲು ನೆರವಾಗುತ್ತದೆ. ಇನ್ನೊಂದೆಡೆ, ಕೂದಲಿಗೆ ನಯವಾದ ವಿನ್ಯಾಸವನ್ನೂ ಇದು ನೀಡುತ್ತದೆ.

ಮುಖದ ಸೌಂದರ್ಯ ಹೆಚ್ಚಿಸಿಕೊಳ್ಳಲು ಕೆಲ ಮನೆಮದ್ದು

ಬ್ಯೂಟಿ ಟಿಪ್ಸ್

ಕರಿಬೇವಿನ ಏಳೆಂಟು ಎಲೆಗಳನ್ನು ನೀರಿನಲ್ಲಿ ಕುದಿಸಿ, ಆ ನೀರು ಬೆಚ್ಚಗಾದ ಬಳಿಕ ಮುಖವನ್ನು ತೊಳೆಯುತ್ತಾ ಬಂದರೆ ಸೌಂದರ್ಯ ವೃದ್ಧಿಸುತ್ತದೆ ಹಾಗೂ ಮುಖದ ಮೇಲಿನ ಕಲೆಗಳೂ ಕೂಡ ಮಾಯವಾಗುತ್ತವೆ.

ಹಸಿ ಹಾಲನ್ನು ಕೈ, ಕಾಲು ಹಾಗೂ ಮುಖಕ್ಕೆ ಹಚ್ಚಿಕೊಂಡು ಅರ್ಧ ಗಂಟೆ ಬಳಿಕ ಸ್ನಾನ ಮಾಡಿದರೆ ಚರ್ಮದ ಕಾಂತಿ ಹೆಚ್ಚುತ್ತದೆ.

ಅಡುಗೆಗೆ ಬಳಸುವ ಚಕ್ಕೆ (ದಾಲ್ಚಿನ್ನಿ)ಯನ್ನು ಪುಡಿ ಮಾಡಿ ಅದಕ್ಕೆ ನಿಂಬೆರಸವನ್ನು ಸೇರಿಸಿ ಮೊಡವೆ ಇರುವ ಭಾಗಕ್ಕೆ ಹಚ್ಚಿ 5 ನಿಮಿಷಗಳ ಬಳಿಕ ತೊಳೆದರೆ ಮೊಡವೆಗಳು ಮಾಯವಾಗುತ್ತವೆ.

ಕಡಲೇ ಹಿಟ್ಟಿನೊಂದಿಗೆ ಸ್ವಲ್ಪ ಅರಿಶಿನ ಬೆರೆಸಿ ಮುಖ ಹಾಗೂ ಕತ್ತಿಗೆ ಹಚ್ಚಿಕೊಂಡು 10-15 ನಿಮಿಷಗಳ ಬಳಿಕ ತೊಳೆದರೆ, ತ್ವಚೆ ಕೋಮಲದಂತಿರುತ್ತದೆ.

ಸೌತೆಕಾಯಿಯನ್ನು ತೆಳುವಾಗಿ ಕತ್ತರಿಸಿ 10 ನಿಮಿಷಗಳ ಕಾರ ಕಣ್ಣಿನ ರೆಪ್ಪೆಗಳ ಮೇಲಿಟ್ಟುಕೊಂಡರೆ, ಕಣ್ಣಿನ ಸುತ್ತಲೂ ಇರುವ ಕಪ್ಪುವರ್ತುಲ ಮಾಯವಾಗುತ್ತದೆ.

ಗಟ್ಟಿ ಮೊಸರಿನಲ್ಲಿರುವ ನೀರನ್ನು ತೆಗೆದು ಅದನ್ನು ಮುಖಕ್ಕೆ 10-15 ನಿಮಿಷ ಮಸಾಜ್ ಮಾಡುವುದರಿಂದ ಚರ್ಮದ ಕಾಂತಿ ಹೆಚ್ಚುತ್ತದೆ.

ಮುಖವನ್ನು ತಣ್ಣಗಿನ ನೀರಿನಿಂದ ತೊಳೆದು, ಸೌತೆಕಾಯಿ ಬಿಲ್ಲೆಗಳಿಂದ ಮುಖವನ್ನು ನಯವಾಗಿ ಉಜ್ಜಿ 10-15 ನಿಮಿಷ ಮಸಾಜ್ ಮಾಡಿದರೆ, ಬಿಸಿಲಿನಿಂದ ಮುಖ ಕಪ್ಪಗಾಗುವುದು ನಿವಾರಣೆಯಾಗುತ್ತದೆ.

ನಿಂಬೆ, ಕಿತ್ತಳೆ ಹಾಗೂ ಮೂಸಂಬಿ ಹಣ್ಣುಗಳ ಸಿಪ್ಪೆಯನ್ನು ಒಣಗಿಸಿ ಪುಡಿ ಮಾಡಿಟ್ಟುಕೊಂಡು

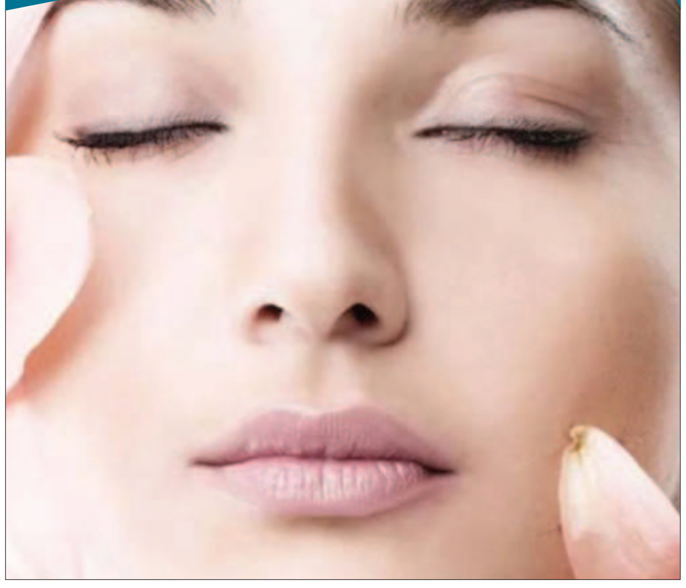

ಹಾಲಿನೊಂದಿಗೆ ಬೆರೆಸಿ ಮುಖಕ್ಕೆ ಹಚ್ಚಿ 15-20 ನಿಮಿಷ ಬಿಟ್ಟು ತೊಳೆಯುವುದರಿಂದ ಮುಖದ ಕಾಂತಿ ಹೆಚ್ಚುತ್ತದೆ. ಅರಿಶಿನ ಹಾಗೂ ಹಾಲಿನ ಕೆನೆ ಬೆರೆಸಿ ಮುಖಕ್ಕೆ ಹಚ್ಚುವುದರಿಂದ ಮುಖದ ಕಾಂತಿ ಹೆಚ್ಚುವುದಲ್ಲದೆ, ಕಲೆಗಳೂ ಮಾಯವಾಗುತ್ತವೆ. ಪಪ್ಪಾಯಿ ಕಾಯಿಯ ಸಿಪ್ಪೆಯಿಂದ ಮುಖಕ್ಕೆ ಮಸಾಜ್ ಮಾಡುವುದರಿಂದ ಕಲೆಗಳು ಮಾಯವಾಗುತ್ತವೆ.

ಬಾಂಗ್ಲಾದೇಶದಲ್ಲಿ ಶಾಂತಿಗಾಗಿ ಇಸ್ಕಾನ್ ಬೆಂಗಳೂರಿನಲ್ಲಿ ಬೃಹತ್ ಹರಿನಾಮ ಸಂಕೀರ್ತನ

ಕಳೆದ ಕೆಲವು ತಿಂಗಳುಗಳಿಂದ, ಬಾಂಗ್ಲಾದೇಶದ ಹಿಂದೂ ಸಮುದಾಯವು ಧಾರ್ಮಿಕ ದಾಳಿಗೆ ಒಳಗಾಗಿರುವುದು ನಮ್ಮೆಲ್ಲರಿಗೆ ತಿಳಿದಿರುವ ವಿಷಯ. ಇತ್ತೀಚೆಗೆ, ಢಾಕಾ ಪೊಲೀಸರಿಂದ, ಬಾಂಗ್ಲಾದೇಶ ಸನಾತನ ಜಾಗರಣ ಮಂಚದ ವಕ್ತಾರರೂ ಹಾಗೂ ಬಾಂಗ್ಲಾದೇಶೀ ಭಕ್ತಸಮೂಹದ ಪ್ರಮುಖ ನಾಯಕರೂ ಆದ ಶ್ರೀ ಚಿನ್ಮಯ ಕೃಷ್ಣದಾಸ ಬ್ರಹ್ಮಚಾರಿಯವರ ಬಂಧನವೂ ಕೂಡ ಆಗಿದೆ. ಬಾಂಗ್ಲಾದೇಶದ ಹಲವು ಮಂದಿರಗಳ ಮೇಲೆ ದಾಳಿಗಳು ನಡೆಯುತ್ತಲಿವೆ ಮತ್ತು ಅಲ್ಲಿ ಸನಾತನ ಧರ್ಮದ ಅನುಯಾಯಿಗಳು ತೀವ್ರಭಯದ ವಾತಾವರಣದಲ್ಲಿ ಜೀವಿಸುತ್ತಿದ್ದಾರೆ. ಈಗಾಗಲೇ ಹಲವಾರು ಜನರು ಈ ಮತಾಂಧರ ಉಪಟಳದಿಂದ ಅಸುನೀಗಿದ್ದಾರೆ. ಆದರೂ, ಹಿಂದೂಗಳ ಮತ್ತು ಇನ್ನಿತರ ಅಲ್ಪಸಂಖ್ಯಾತ ಸಮುದಾಯಗಳ ಮೇಲೆ, ಈ ಬಗೆಯ ದಾಳಿಗಳು ಅವ್ಯಾಹತವಾಗಿ ನಡೆಯುತ್ತಲಿವೆ. ಇದು ನಿಲ್ಲಬೇಕು!

ಶಾಂತಿಪೂರ್ಣ ಮತ್ತು ಕಾನೂನುಪಾಲಕ ಅಲ್ಪಸಂಖ್ಯಾತ ಸಮುದಾಯಗಳನ್ನು ಗುರಿಯಾಗಿಸಿಕೊಂಡು ನಡೆಯುತ್ತಿರುವ ಯೋಜಿತ ದಾಳಿಗಳು ಜಗತ್ತಿನ ಸಮಷ್ಟಿ ಮಾನವೀಯ ಪ್ರಜ್ಞೆಯನ್ನು ಕಲಕಿವೆ. ಈ ಅಸಹಾಯಕ ಜನಗಳ ರಕ್ಷಣೆಯ ಬೇಡಿಕೆಯನ್ನು ಮುಂದಿಟ್ಟು, ಇಸ್ಕಾನ್ ಸಂಸ್ಥೆಯು, ಪ್ರಪಂಚದಾದ್ಯಂತ ಸಂಕೀರ್ತನ ಕಾರ್ಯಕ್ರಮವನ್ನು ಆಯೋಜಿಸಿತ್ತು. ವಿಶ್ವದೆಲ್ಲೆಡೆ ಈ ಹರಿನಾಮ ಸಂಕೀರ್ತನಾ ಕಾರ್ಯಕ್ರಮವು ಬಾಂಗ್ಲಾದೇಶದ ಹಿಂದೂಗಳೊಂದಿಗೆ ಒಗ್ಗಟ್ಟಿನಿಂದ ನಿಂತಿರುವ ವಿಶ್ವದೆಲ್ಲೆಡೆಯ ಹಿಂದೂ ಸಮುದಾಯದ ನೋವು ಮತ್ತು ದುಃಖದ ಶಾಂತಿಯುತ ಪ್ರದರ್ಶನವಾಗಿದೆ.. ಇಸ್ಕಾನ್ ಸಂಸ್ಥೆಯು ಬಾಂಗ್ಲಾದೇಶದ ವಿರುದ್ಧವಾಗಿಯೂ ಇಲ್ಲ. ಯಾವುದೇ ಧಾರ್ಮಿಕ ಗುಂಪಿನ ವಿರುದ್ಧವಾಗಿಯೂ ಇಲ್ಲ. ಈ ಕಾರ್ಯಕ್ರಮದ ಉದ್ದೇಶವು - ಬಾಂಗ್ಲಾದೇಶದ ಎಲ್ಲ ಅಲ್ಪಸಂಖ್ಯಾತ ಸಮುದಾಯಗಳ ಸುರಕ್ಷತೆಗಾಗಿ ಒಕ್ಕೊರಲಿನ ಆಗ್ರಹ ಮಾತ್ರ.

ಈ ಹಿನ್ನಲೆಯಲ್ಲಿಇಸ್ಕಾನ್ ಬೆಂಗಳೂರು ದೇವಸ್ಥಾನವು ರಾಜಾಜಿನಗರದ ಹರೇಕೃಷ್ಣ ಗಿರಿಯಲ್ಲಿ ಸಂಕೀರ್ತನ ಕಾರ್ಯಕ್ರಮವನ್ನು ಹಮ್ಮಿಕೊಂಡಿತ್ತು. ಖ್ಯಾತ ಆಧ್ಯಾತ್ಮಿಕ ಗುರುಗಳಾದ ಶ್ರೀ ವಿಶ್ವಪ್ರಸನ್ನ ತೀರ್ಥ ಸ್ವಾಮೀಜಿ, ಪೇಜಾವರ ಮಠ ಮತ್ತು ನೂರಾರು ಭಕ್ತರು, ಹಿತೈಷಿಗಳು ಈ ಕಾರ್ಯಕ್ರಮದಲ್ಲಿ ಪಾಲ್ಗೊಂಡು, ಶ್ರೀಕೃಷ್ಣನಿಗೆ ಪ್ರಾರ್ಥನೆ ಸಲ್ಲಿಸಿ, ತಮ್ಮ ಬೆಂಬಲವನ್ನು ವ್ಯಕ್ತಪಡಿಸಿದರು.

ಜಾಗತಿಕ ಹರೇಕೃಷ್ಣ ಆಂದೋಲನದ ಮಾರ್ಗದರ್ಶಕರೂ ಮತ್ತು ಇಸ್ಕಾನ್ ಬೆಂಗಳೂರಿನ ಅಧ್ಯಕ್ಷರೂ ಆದ ಶ್ರೀ ಮಧುಪಂಡಿತ ದಾಸರು ಈ ಸಂದರ್ಭದಲ್ಲಿಮಾತನಾಡುತ್ತಾ, ''ಬಾಂಗ್ಲಾದೇಶೀ ಹಿಂದೂಗಳ ಮೇಲಿನ ಹಿಂಸೆಯ ವರದಿಗಳನ್ನು ನಾವು ಮಾಧ್ಯಮದ ಮೂಲಕ ತಿಳಿದು ಚಿಂತಿತರಾಗಿದ್ದೇವೆ. ಚಿನ್ಮಯ ಕೃಷ್ಣದಾಸರು, ಇಸ್ಕಾನ್ ಭಕ್ತರು ಮತ್ತು ಇತರ ದಮನಿತ ಅಲ್ಪಸಂಖ್ಯಾತ ಸಮುದಾಯಗಳ ಸುರಕ್ಷತೆಯನ್ನು ಬಾಂಗ್ಲಾದೇಶ ಸರ್ಕಾರವು ಯಾವುದೇ ಪೂರ್ವಾಗ್ರಹವಿಲ್ಲದೇ ಮಾಡುತ್ತದೆಂದು ನಾವು ನಿರೀಕ್ಷಿಸುತ್ತೇವೆ. ಹಾಗೆಯೇ, ಅಲ್ಪಸಂಖ್ಯಾತ ಸಮುದಾಯಗಳ ಹಕ್ಕುಗಳ ರಕ್ಷಣೆಗಾಗಿ ಬಾಂಗ್ಲಾದೇಶದ ಜೊತೆಗೂಡಿ ಕೆಲಸ ಮಾಡಲು ನಾವು ಭಾರತ ಸರ್ಕಾರವನ್ನೂ ಸಹ ವಿನಂತಿಸುತ್ತೇವೆ. ಬಾಂಗ್ಲಾದೇಶೀ ಹಿಂದೂಗಳು ಮತ್ತು ಇತರ ದಮನಿತ ಸಮುದಾಯಗಳಿಗೆ ಬೆಂಬಲ ಸೂಚಿಸಲು, ಈ ದಿನ ನಾವು ಹರೇಕೃಷ್ಣ ಗಿರಿಯಲ್ಲಿ ಈ ಸಂಕೀರ್ತನ ಕಾರ್ಯಕ್ರಮವನ್ನು ಆಯೋಜಿಸಿದ್ದೆವು. ಈ ಕಾರ್ಯಕ್ರಮದಲ್ಲಿ ಪಾಲ್ಗೊಂಡು, ಬಾಂಗ್ಲಾದೇಶದಲ್ಲಿ ಶಾಂತಿ, ನೆಮ್ಮದಿಗಾಗಿ ಶ್ರೀ ರಾಧಾಕೃಷ್ಣರಲ್ಲಿ ಪ್ರಾರ್ಥಿಸಿದ ಎಲ್ಲರಿಗೂ ನಾನು ಹೃತ್ಪೂರ್ವಕ ಕೃತಜ್ಞತೆಗಳನ್ನು ಅರ್ಪಿಸುತ್ತೇನೆ'' ಎಂದು ಹೇಳಿದರು.

ಜಯಶ್ರೀ.ಬಿ.ಆರ್

ಖ್ಯಾತ ಜ್ಯೋತಿಷಿ

ದೂರವಾಣಿ-9964739507

www.jyotishyavaastu.com

ರಾಶಿ ಭವಿಷ್ಯ

ಮೇಷ: ವಾದ-ವಿವಾದಗಳಲ್ಲಿ ಸೋಲು, ದೂರ ಪ್ರಯಾಣದಿಂದ ಆಯಾಸ, ಸುಖ ಭೋಜನ, ಮಾತೃವಿನಿಂದ ಶುಭ ಆರೈಕೆ.

ವೃಷಭ: ನೀವು ಆಡುವ ಮಾತಿಂದ ಅನರ್ಥ, ಎಲ್ಲಿ ಹೋದರೂ ಅಶಾಂತಿ, ಮಿಶ್ರ ಫಲ, ದ್ರವರೂಪದ ವಸ್ತುಗಳಿಂದ ಲಾಭ.

ಮಿಥುನ: ಪರರಿಗೆ ವಂಚನೆ, ಪಾಪ ಬುದ್ಧಿ, ವ್ಯರ್ಥ ಧನ ಹಾನಿ, ದುಡುಕು ಸ್ವಭಾವ, ನಾನಾ ವಿಚಾರಗಳಲ್ಲಿ ಆಸಕ್ತಿ.

ಕಟಕ: ಗುರು ಹಿರಿಯರ ದರ್ಶನ, ಭಾಗ್ಯ ವೃದ್ಧಿ, ಉದ್ಯೋಗ ಅವಕಾಶ, ಪಾಲುದಾರಿಕೆ ಮಾತುಕತೆ, ರೋಗಬಾಧೆ.

ಸಿಂಹ: ಯಾರನ್ನೂ ಹೆಚ್ಚಾಗಿ ನಂಬಬೇಡಿ, ಸ್ವಯಂಕೃತ ಅಪರಾಧ, ಮಹಿಳೆಯರಿಗೆ ಶುಭ, ಶ್ರಮಕ್ಕೆ ತಕ್ಕ ಫಲ.

ಕನ್ಯಾ: ಬೇಡದ ವಿಷಯಗಳಲ್ಲಿ ಆಸಕ್ತಿ, ಋಣ ವಿಮೋಚನೆ, ಇಲ್ಲ ಸಲ್ಲದ ಅಪವಾದ, ದೂರಾಲೋಚನೆ.

ತುಲಾ: ಅನ್ಯರಲ್ಲಿ ದ್ವೇಷ, ಮಾನಸಿಕ ಹಿಂಸೆ, ಕೋರ್ಟ್ ವ್ಯವಹಾರಗಳಲ್ಲಿ ವಿಳಂಬ, ಅಧಿಕ ಕೋಪ, ನಂಬಿಕೆ ದ್ರೋಹ.

ವೃಶ್ಚಿಕ: ಸಾಮಾನ್ಯ ಸೌಖ್ಯಕ್ಕೆ ಧಕ್ಕೆ, ನಿರೀಕ್ಷಿತ ಆದಾಯ, ವಿವಾಹ ಯೋಗ, ಸಾಧಾರಣ ಫಲ, ನಾನಾ ರೀತಿಯ ಸಂಕಷ್ಟ, ಕೃಷಿಯಲ್ಲಿ ಲಾಭ.

ಧನಸ್ಸು: ಅಪರಿಚಿತರ ವಿಷಯದಲ್ಲಿ ಜಾಗ್ರತೆ, ಕೈಗಾರಿಕಾ ಉದ್ಯಮಿಗಳಿಗೆ ನಷ್ಟ, ವಿಪರೀತ ಕೋಪ, ದಾಯಾದಿ ಕಲಹ.

ಮಕರ: ನಿಮ್ಮ ಉದಾಸೀನದಿಂದ ಅಮೂಲ್ಯ ವಸ್ತು ಕಳೆದುಕೊಳ್ಳುವಿರಿ, ವೈರಿಗಳಿಂದ ದೂರವಿರಿ, ಹಿತ ಶತ್ರು ಬಾಧೆ.

ಕುಂಭ: ಎಷ್ಟೇ ಒತ್ತಡವಿದ್ದರೂ ವಿವೇಚನೆ ಕಳೆದುಕೊಳ್ಳಬೇಡಿ, ಅನಾರೋಗ್ಯ, ವಿವಿಧ ಮೂಲಗಳಿಂದ ಧನ ಲಾಭ.

ಮೀನ: ಅತಿಯಾದ ಆತ್ಮವಿಶ್ವಾಸ, ಮಾತಿನ ಚಕಮಕಿ, ವಿಪರೀತ ವ್ಯಸನ, ಅವಾಚ್ಯ ಶಬ್ದಗಳಿಂದ ನಿಂದನೆ.

ವಿಶ್ವಮಾಲಿನ್ಯ ತಡೆ ದಿನಾಚರಣೆ

ವಿಶ್ವ ಮಾಲಿನ್ಯ ತಡೆಗಟ್ಟುವ ದಿನವನ್ನು ಡಿಸೆಂಬರ್ 2 ರಂದು ಕೈಗವಸು ಸುತ್ತಲೂ ಆಚರಿಸಲಾಗುತ್ತದೆ. 'ಫ್ರೈಡೇಸ್ ಫಾರ್ ಫ್ಯೂಚರ್' ನಂತಹ ಕಣ್ಣು ತೆರೆಸುವ ಚಳುವಳಿಗಳು ಅಧಿಕಾರ ವಹಿಸಿಕೊಂಡಿರುವುದರಿಂದ, ಹವಾಮಾನ ಬದಲಾವಣೆಯ ಪರಿಣಾಮಗಳನ್ನು ಅರಿತುಕೊಳ್ಳಲು ಜಗತ್ತಿಗೆ ಇಂದು ಹೆಚ್ಚಿನ ಜ್ಞಾಪನೆಗಳ ಅಗತ್ಯವಿಲ್ಲ. ಆದಾಗ್ಯೂ, ಮಾಲಿನ್ಯದ ವಿರುದ್ಧದ ಈ ಹೋರಾಟದಲ್ಲಿ ಪ್ರತಿಯೊಬ್ಬ ವ್ಯಕ್ತಿಯು ದೊಡ್ಡ ಪಾತ್ರವನ್ನು ಹೊಂದಿದ್ದಾನೆ ಎಂಬುದನ್ನು ಗಮನಿಸುವುದು ಮುಖ್ಯವಾಗಿದೆ. ಆಯ್ದ ಕೆಲವರ ಪ್ರಯತ್ನದಿಂದ ಸ್ವಚ್ಛ ಪರಿಸರವನ್ನು ಸಾಧಿಸಲು ಸಾಧ್ಯವಿಲ್ಲ. ಸಸಿ ನೆಡುವುದು, ಕಸವನ್ನು ಸರಿಯಾದ ಸ್ಥಳದಲ್ಲಿ ಎಸೆಯುವುದು, ಪ್ಲಾಸ್ಟಿಕ್ ವಸ್ತುಗಳನ್ನು ಮರುಬಳಕೆ ಮಾಡುವುದು, ಇತ್ಯಾದಿಗಳಂತಹ ಸಣ್ಣ ಕಾರ್ಯಗಳು ನಮ್ಮ ಗ್ರಹವನ್ನು ವಾಸಿಸಲು ಸುಸ್ಥಿರ ಸ್ಥಳವಾಗಿ ಪರಿವರ್ತಿಸುವ ಮೊದಲ ಹಂತಗಳಾಗಿವೆ. ಪರಿಸರ ಮಾಲಿನ್ಯ ಮತ್ತು ನಮ್ಮ ಆರೋಗ್ಯ ಮತ್ತು ಗ್ರಹದ ಮೇಲೆ ಅದರ ಋಣಾತ್ಮಕ ಪರಿಣಾಮಗಳ ಬಗ್ಗೆ ಜಾಗೃತಿ ಮೂಡಿಸಲು ಈ ದಿನವನ್ನು ರಚಿಸಲಾಗಿದೆ. ಜಗತ್ತನ್ನು ಬಿರುಗಾಳಿಯಿಂದ ತೆಗೆದುಕೊಂಡಿರುವ ಅತ್ಯಂತ ಅಪಾಯಕಾರಿ ರೀತಿಯ ಮಾಲಿನ್ಯವೆಂದರೆ ಪ್ಲಾಸ್ಟಿಕ್ ಮಾಲಿನ್ಯ. ಮಣ್ಣಿನ ಗುಣಮಟ್ಟವನ್ನು ಹಾಳುಮಾಡುವುದರಿಂದ ಹಿಡಿದು ಸಮುದ್ರ ಜೀವಿಗಳನ್ನು ಕೊಲ್ಲುವವರೆಗೆ, ಪ್ಲಾಸ್ಟಿಕ್ ಮಾಲಿನ್ಯವು ಶೀಘ್ರದಲ್ಲೇ ನಮ್ಮ ಅಸ್ತಿತ್ವಕ್ಕೆ ನಿಷೇಧವಾಗಲಿದೆ.

ವಿಶ್ವಸಂಸ್ಥೆ (ಯುಎನ್), ವಿಶ್ವ ಆರೋಗ್ಯ ಸಂಸ್ಥೆ (ಡಬ್ಲ್ಯುಎಚ್ಒ), ಗ್ರೀನ್ಪೀಸ್ ಮತ್ತು ಇತರ ಅಂತರರಾಷ್ಟ್ರೀಯ ಸಂಸ್ಥೆಗಳು ಮಾಲಿನ್ಯವನ್ನು ನಿಯಂತ್ರಿಸಲು ಮುನ್ನೆಚ್ಚರಿಕೆ ಕ್ರಮಗಳನ್ನು ತೆಗೆದುಕೊಳ್ಳುವಂತೆ ಪ್ರಪಂಚದಾದ್ಯಂತದ ದೇಶಗಳನ್ನು ಒತ್ತಾಯಿಸುತ್ತಿವೆ. ಆದರೆ, ಜವಾಬ್ದಾರಿ ನಮ್ಮ ಸರ್ಕಾರಗಳ ಮೇಲೆ ಮಾತ್ರ ಇರುವುದಿಲ್ಲ; ಪರಿಸರ ಮಾಲಿನ್ಯವನ್ನು ಕಡಿಮೆ ಮಾಡಲು ಸಾಧ್ಯವಿರುವ ಎಲ್ಲ ಪ್ರಯತ್ನಗಳನ್ನು ಮಾಡಲು ವ್ಯಕ್ತಿಗಳು ಮುಂದಾಗಬೇಕು. ಸಂಶೋಧನೆ ಮತ್ತು ವಿವಿಧ ಸಮೀಕ್ಷೆಗಳ ಆಧಾರದ ಮೇಲೆ, ವಾಯುಮಾಲಿನ್ಯವು ಪ್ರಪಂಚದಾದ್ಯಂತದ ಜನರಿಗೆ ಗಂಭೀರವಾದ ಆರೋಗ್ಯ ಸಮಸ್ಯೆಗಳನ್ನು ಉಂಟುಮಾಡುತ್ತಿದೆ ಎಂದು ಅಂದಾಜಿಸಲಾಗಿದೆ, ಆದರೆ ಇದು ಕಡಿಮೆ ಮತ್ತು ಮಧ್ಯಮ-ಆದಾಯದ ದೇಶಗಳಲ್ಲಿ ಹೆಚ್ಚು ಪರಿಣಾಮ ಬೀರುತ್ತದೆ. ವಾಸ್ತವವಾಗಿ, ಇತ್ತೀಚಿನ ವರ್ಷಗಳಲ್ಲಿ ವಾಯು ಮಾಲಿನ್ಯದ ಸಾವಿನ ಪ್ರಮಾಣವು ತೀವ್ರವಾಗಿ ಏರಿದೆ. ಈ ಕಾಳಜಿಯಿಂದಾಗಿ, ಡಬ್ಲ್ಯುಎಚ್ಒ ಭಾರತ, ಬಾಂಗ್ಲಾದೇಶ, ಕತಾರ್, ಇಂಡೋನೇಷ್ಯಾ, ಅಫ್ಘಾನಿಸ್ತಾನ ಮತ್ತು ಮಂಗೋಲಿಯಾ ದೇಶಗಳಿಗೆ ಕಟ್ಟುನಿಟ್ಟಾದ ಗಾಳಿಯ ಗುಣಮಟ್ಟದ ಮಾನದಂಡಗಳನ್ನು ವಿಧಿಸಿದೆ.

ಭಾರತಿ ಏರ್‌ಟೆಲ್ ಫೌಂಡೇಶನ್‌ನ ದಿ ಟೀಚರ್ ಆಪ್ ಉದ್ಘಾಟಿಸಿದ ಶಿಕ್ಷಣದ ಕೇಂದ್ರ ಸಚಿವ ಧರ್ಮೇಂದ್ರ ಪ್ರಧಾನ್

ದೆಹಲಿ: ಭಾರತಿ ಎಂಟರ್ಪ್ರೈಸಸ್ ನ ಪರೋಪಕಾರಿ ಅಂಗವಾಗಿರುವ ಭಾರತಿ ಏರ್ಟೆಲ್ ಫೌಂಡೇಶನ್ ಇಂದು ದಿ ಟೀಚರ್

ಆಪ್ ಬಿಡುಗಡೆ ಮಾಡಿದ್ದು, ಇದು 21ನೆಯ ಶತಮಾನದ ತರಗತಿಗಳ ಬೇಡಿಕೆಗಳನ್ನು ಪೂರೈಸಲು ಭವಿಷ್ಯ-ಸಿದ್ಧ ಕೌಶಲ್ಯಗಳೊಂದಿಗೆ ಶಿಕ್ಷಕರಿಗೆ ಸಕ್ಷಮಗೊಳಿಸುವ ಮೂಲಕ ಭಾರತದಲ್ಲಿ ಶಿಕ್ಷಣವನ್ನು ಕ್ರಾಂತಿಕಾರಿಗೊಳಿಸಲು ವಿನ್ಯಾಸಗೊಳಿಸಲಾಗಿರುವ ನವೀನ ತಂತ್ರಜ್ಞಾನ ವೇದಿಕೆಯಾಗಿದೆ. ಭಾರತ ಸರ್ಕಾರದ ಕೇಂದ್ರ, ಶಿಕ್ಷಣ ಸಚಿವ ಧರ್ಮೇಂದ್ರ ಪ್ರಧಾನ್ ಅವರು ದೆಹಲಿಯ ಇಂಡಿಯಾ ಹ್ಯಾಬಿಟ್ಯಾಟ್ ಸೆಂಟರ್ ನಲ್ಲಿ ನಡೆದ ಕಾರ್ಯಕ್ರಮದಲ್ಲಿ ಇದನ್ನು ಬಿಡುಗಡೆ ಮಾಡಿದರು. ಕಾರ್ಯಕ್ರಮದಲ್ಲಿ ಭಾರತಿ ಏರ್ಟೆಲ್ ಫೌಂಡೇಶನ್ ನ ಸಿಇಒ ಆಗಿರುವ ಮಮತಾ ಸೈಕಿಯಾ ಮತ್ತು ಭಾರತಿ ಎಂಟರ್ಪ್ರೈಸಸ್ ನ ಉಪ ಅಧ್ಯಕ್ಷರಾಗಿರುವ ರಾಕೇಶ್ ಭಾರತಿ ಮಿತ್ತಲ್ ಅವರೊಂದಿಗೆ ಇತರ ಶಾಲಾ ಪ್ರಾಂಶುಪಾಲರು, ಶಿಕ್ಷಕರು ಮತ್ತು ಬಿಎಡ್ ವಿದ್ಯಾರ್ಥಿಗಳು ಸಹ ಭಾಗವಹಿಸಿದ್ದರು. ಶಿಕ್ಷಕರು ಎದುರಿಸುವ ಸವಾಲುಗಳನ್ನು ಆಳವಾಗಿ ಅರ್ಥಮಾಡಿಕೊಂಡು ಮತ್ತು ಈ ಕ್ಷೇತ್ರದ ಮೂಲ ಅನುಭವವನ್ನು ಆಧರಿಸಿ, ಭಾರತಿ ಏರ್ಟೆಲ್ ಫೌಂಡೇಶನ್ ಶಿಕ್ಷಕರಿಗಾಗಿ ಡಿಜಿಟಲ್ ಸಂಪನ್ಮೂಲಗಳ ಮೂಲಕ ಸಮಯ-ಪರೀಕ್ಷಿಸಿದ ಮತ್ತು ಭವಿಷ್ಯ ಸಿದ್ಧ ಕೌಶಲ್ಯಗಳೊಂದಿಗೆ ತಯಾರಾದ ವೇದಿಕೆ ದಿ ಟೀಚರ್ ಆಪ್ ನ ಪರಿಕಲ್ಪನೆಯನ್ನು ಸಾಕಾರಗೊಳಿಸಿದೆ. ರಾಷ್ಟ್ರವ್ಯಾಪಿ ಶಿಕ್ಷಕರಿಗಾಗಿ ತಡೆಯಿಲ್ಲದ ಪ್ರವೇಶಾವಕಾಶವನ್ನು ಖಾತ್ರಿಪಡಿಸುತ್ತಾ ವೆಬ್, ಐಓಎಸ್ ಮತ್ತು ಆಂಡ್ರಾಯ್ಡ್ ಗಳಾದ್ಯಂತ ಶಿಕ್ಷಕರೊಂದಿಗೆ ನೇರ ಮಾಹಿತಿಯನ್ನು ಪಡೆಯುವುದರೊಂದಿಗೆ ಈ ಬಳಕೆದಾರ ಕೇಂದ್ರಿತ, ಉಚಿತ ಆಪ್ ಅನ್ನು ಅಭಿವೃದ್ಧಿಪಡಿಸಲಾಗಿದೆ. ಈ ವೇದಿಕೆಯು ಕೋರ್ಸ್ ಗಳು, ಕಲಿಕಾ ಬೈಟ್ಸ್, ಕಿರು ವಿಡಿಯೋಗಳು, ಕಲಿಕಾ ತುಣುಕುಗಳು, ಪೋಡ್ಕಾಸ್ಟ್ ಮತ್ತು ಥೀಮ್ಯಾಟಿಕ್ ಫೆಸ್ಟ್, ವೆಬಿನಾರ್, ಸ್ಪರ್ಧೆಗಳು ಮತ್ತು ರಸಪ್ರಶ್ನೆಗಳ ರೀತಿಯ ಪರಸ್ಪರ ಚಟುವಟಿಕೆಯ ವೆಬಿನಾರ್ ಫಾರ್ಮ್ಯಾಟ್ಸ್ ಅನ್ನು ಒಳಗೊಂಡಿರುವ, ರಚಿಸಿದ ಮತ್ತು ಪರಿಶೀಲಿಸಿದ ಎರಡನ್ನೂ ಹೊಂದಿರುವ 260ಕ್ಕೂ ಅಧಿಕ ಗಂಟೆಗಳ ಅಧಿಕ ಗುಣಮಟ್ಟದ ಸಂಪನ್ಮೂಲಗಳನ್ನು ಒಳಗೊಂಡಿದೆ. ತರಗತಿಗಳಲ್ಲಿ ವಿದ್ಯಾರ್ಥಿ ತೊಡಗಿಸಿಕೊಳ್ಳುವಿಕೆಯನ್ನು ಉತ್ತಮಗೊಳಿಸಲು, ಶಿಕ್ಷಣ ಅಭ್ಯಾಸಗಳನ್ನು ಸುಧಾರಿಸಲು ಭವಿಷ್ಯದ ಸಿದ್ಧತೆಯನ್ನು ಪೋಷಿಸಲು ವಿನ್ಯಾಸಗೊಳಿಸಲಾಗಿದೆ. ಇದರೊಂದಿಗೆ ಆಪ್ ಪ್ರಾಯೋಗಿಕ ತರಗತಿ ಕಾರ್ಯತಂತ್ರಗಳನ್ನು ಒದಗಿಸುವ ನೇರ ಪರಿಣಿತ ಸೆಷನ್ ರೀತಿಯ ವೈಶಿಷ್ಟ್ಯತೆಗಳನ್ನು ಹೊಂದಿದೆ, ಇದು ಶಿಕ್ಷಕರ ಪ್ರೋತ್ಸಾಹ ಕಥೆಗಳನ್ನು ಒತ್ತಿಹೇಳುವ ಮೂಲಕ ಶಿಕ್ಷಕರ ಸಮುದಾಯವನ್ನು ನಿರ್ಮಿಸಲು ಸಹ ಉದ್ದೇಶಿಸಿದೆ. ಈ ವೇದಿಕೆಯು ಟೀಚಿಂಗ್ ಕಿಟ್ಸ್ ಎಂದು ಕರೆಯಲಾಗುವ 900ಕ್ಕೂ ಹೆಚ್ಚಿನ ಗಂಟೆಗಳ ಕಂಟೆಂಟ್ ಹೊಂದಿರುವ ವಿಶಿಷ್ಟ ವಿಭಾಗವನ್ನು ಸಹ ಒಳಗೊಂಡಿದೆ. ಈ ವೈಶಿಷ್ಟ್ಯತೆಯು ತರಗತಿ ಶಿಕ್ಷಣಕ್ಕಾಗಿ ಅಗತ್ಯವಿರುವ ಕಲಿಕಾ ವಿಡಿಯೋಗಳು, ಪ್ರಾಜೆಕ್ಟ್ ಆಧಾರಿತ ಕಲಿಕಾ ಚಟುವಟಿಕೆಗಳು ವರ್ಕ್ ಶೀಟ್ ಗಳು, ಪಾಠದ ಪ್ಲಾನ್ಸ್ ಮತ್ತು ಪ್ರಶ್ನೆ ಪುಸ್ತಕಗಳನ್ನು ಒಳಗೊಂಡಂತೆ ಸಾಧನಗಳೊಂದಿಗೆ ಶಿಕ್ಷಕರನ್ನು ಬೆಂಬಲಿಸಲು ವಿನ್ಯಾಸಗೊಳಿಸಲಾಗಿದೆ. ಶಾಲೆಗಳನ್ನು ಸುರಕ್ಷಿತ ಮತ್ತು ಸಂತೋಷದಾಯಕ ಕಲಿಕಾ ತಾಣಗಳಾಗಿ ಬದಲಿಸುವ ಧ್ಯೇಯದೊಂದಿಗೆ ದಿ ಟೀಚರ್ಸ್ ಆಪ್ ಕೇವಲ ಶಿಕ್ಷಕರ ಏಳಿಗೆಯನ್ನು ಮಾತ್ರ ಬೆಂಬಲಿಸದೆ ಇದು ಶಾಲೆಯ ನಾಯಕರು ಮತ್ತು ಆಡಳಿತಮಂಡಳಿಯವರನ್ನು ಸಹ ಶಕ್ತಗೊಳಿಸುತ್ತದೆ. ರಾಷ್ಟ್ರೀಯ ಶಿಕ್ಷಣ ನೀತಿಗೆ ಅನುಗುಣವಾಗಿರುವ ಈ ಆಪ್ ಶಿಕ್ಷಣದಲ್ಲಿ ತಲೆದೋರುತ್ತಿರುವ ಹೊಸ ಅಗತ್ಯತೆಗಳನ್ನು ಪೂರೈಸಲು ಭವಿಷ್ಯ-ಸಿದ್ಧ ಸಕ್ಷಮ ಶಿಕ್ಷಕರನ್ನು ನಿರ್ಮಿಸುವ ಉದ್ದೇಶ ಹೊಂದಿದೆ.

ಭಾರತೀಯ ಕಾನುಲರ್ ಶಿಬಿರಕ್ಕೆ ಖಾಲಿಸ್ತಾನ್ ಗುಂಪಿನ ಅಡ್ಡಿ

ಒಟ್ಟಾವ: ಕೆನಡಾದ ಗ್ರೇಟರ್ ಟೊರಂಟೊ ಪ್ರದೇಶದಲ್ಲಿರುವ ಹಿಂದು ದೇವಸ್ಥಾನದಲ್ಲಿ ಶನಿವಾರ ಆಯೋಜಿಸಲಾಗಿದ್ದ ಭಾರತೀಯ ಕಾನ್ಸುಲರ್ ಶಿಬಿರಕ್ಕೆ ಖಾಲಿಸ್ತಾನ್ ಪರ ಗುಂಪೊಂದು ಅಡ್ಡಿಪಡಿಸಲು ಪ್ರಯತ್ನಿಸಿದೆ ಎಂದು ಸ್ಥಳೀಯ ಸಿಬಿಎಸ್ ನ್ಯೂಸ್ ವರದಿ ಮಾಡಿದೆ.ಪ್ರಾರ್ಥನಾ ಸ್ಥಳಗಳ ಹೊರಗೆ ಪ್ರತಿಭಟನೆ ಅಥವಾ ಗುಂಪು ಸೇರುವುದನ್ನು ನಿಷೇಧಿಸಿ ನ್ಯಾಯಾಲಯ ಆದೇಶ ಜಾರಿಗೊಳಿಸಿದ ಹೊರತಾಗಿಯೂ ಖಾಲಿಸ್ತಾನ್ ಪರ ಗುಂಪು ಪ್ರತಿಭಟನೆ ನಡೆಸಿದೆ. ಖಾಲಿಸ್ತಾನ್ ಗುಂಪಿನ ಬೆದರಿಕೆಯ ನಡುವೆಯೂ ಸ್ಕಾರ್ಬ್‌ಪರೋ ನಗರದಲ್ಲಿರುವ ಲಕ್ಷ್ಮೀನಾರಾಯಣ ಮಂದಿರದ ಆವರಣದಲ್ಲಿ ಕಾನ್ಸುಲರ್ ಶಿಬಿರ ಯಶಸ್ವಿಯಾಗಿ ನಡೆದಿದೆ.ದೇವಸ್ಥಾನದ ಹೊರಗೆ ಖಾಲಿಸ್ತಾನ್ ಗುಂಪು ಭಾರತ ಸರಕಾರದ ವಿರುದ್ಧ ಘೋಷಣೆ ಕೂಗುತ್ತಾ ಪ್ರತಿಭಟನೆ ನಡೆಸುತ್ತಿರುವ ವೀಡಿಯೊ ಸಾಮಾಜಿಕ ಮಾಧ್ಯಮದಲ್ಲಿ ಪ್ರಸಾರವಾಗಿದೆ.ಇಂತಹ ಪ್ರತಿಭಟನೆ ನಡೆಸುವ ಮೂಲಕ ಖಾಲಿಸ್ತಾನ್ ಬೆಂಬಲಿಗರು ಭಾರತ ಮತ್ತು ಕೆನಡಾ ನಡುವಿನ ಸಂಬಂಧವನ್ನು ಅಸ್ಥಿರಗೊಳಿಸಲು ಪ್ರಯತ್ನಿಸುತ್ತಿದ್ದಾರೆ ಎಂದು ಭಾರತೀಯ ಅಧಿಕಾರಿಗಳನ್ನು ಉಲ್ಲೇಖಿಸಿ ಮಾಧ್ಯಮಗಳು ವರದಿ ಮಾಡಿವೆ.

ಮಹಾರಾಷ್ಟ್ರ ಮುಖ್ಯಮಂತ್ರಿಯಾಗಿ ದೇವೇಂದ್ರ ಫಡ್ನವೀಸ್ ಆಯ್ಕೆ

ಮುಂಬೈ: ಮಹಾರಾಷ್ಟ್ರ ಮುಖ್ಯಮಂತ್ರಿ ಗಾದಿಗೆ ದೇವೇಂದ್ರ ಫಡ್ನವೀಸ್ ಅವರ ಹೆಸರನ್ನು ಅಂತಿಮಗೊಳಿಸಲಾಗಿದೆ ಎಂದು ಭಾನುವಾರ ಬಿಜೆಪಿಯ ಹಿರಿಯ ನಾಯಕರೊಬ್ಬರು ತಿಳಿಸಿದ್ದಾರೆ. ಈ ಮೂಲಕ 1 ವಾರಗಳಿಂದ ನಡೆಯುತ್ತಿರುವ ಸಿಎಂ ಹುದ್ದೆಯ ಗೊಂದಲ ನಿವಾರಣೆಯಾದಂತಾಗಿದೆ. ಬಿಜೆಪಿ ಶಾಸಕಾಂಗ ಪಕ್ಷದ ಹೊಸ ನಾಯಕನನ್ನು ಆಯ್ಕೆಗೆ ಡಿ. 2 ಅಥವಾ 3ರಂದು ಸಭೆ ನಡೆಯಲಿದೆ ಎಂದು ಅವರು ಹೇಳಿದ್ದಾರೆ. ಪ್ರಧಾನಿ ನರೇಂದ್ರ ಮೋದಿ, ಗೃಹ ಸಚಿವ ಅಮಿತ್ ಶಾ ಮತ್ತು ಬಿಜೆಪಿ ರಾಷ್ಟ್ರೀಯ ಅಧ್ಯಕ್ಷ ಜೆ.ಪಿ.ನಡ್ಡಾ ಅವರು ತೆಗೆದುಕೊಳ್ಳುವ ಯಾವುದೇ ನಿರ್ಧಾರಕ್ಕೆ ಬದ್ಧ ಎಂದು ಉಸ್ತುವಾರಿ ಮುಖ್ಯಮಂತ್ರಿ ಏಕನಾಥ್ ಶಿಂಧೆ ಅವರು ಪುನರುಚ್ಚರಿಸಿದ ಕೆಲವೇ ಗಂಟೆಗಳ ನಂತರ ಈ ಹೇಳಿಕೆ ಬಂದಿದೆ. ''ಮಹಾರಾಷ್ಟ್ರದ ಹೊಸ ಮುಖ್ಯಮಂತ್ರಿಯಾಗಿ ದೇವೇಂದ್ರ ಫಡ್ನವೀಸ್ ಅವರ ಹೆಸರನ್ನು ಅಂತಿಮಗೊಳಿಸಲಾಗಿದೆ. ಬಿಜೆಪಿ ಶಾಸಕಾಂಗ ಪಕ್ಷದ ಸಭೆಯನ್ನು ಡಿ. 2 ಅಥವಾ 3ರಂದು ನಡೆಸಲಾಗುವುದು'' ಎಂದು ಬಿಜೆಪಿ ನಾಯಕ ಪಿಟಿಐಗೆ ತಿಳಿಸಿದ್ದಾರೆ. ಈ ಮಧ್ಯೆ ಏಕನಾಥ ಶಿಂಧೆ ಅವರ ಪುತ್ರ, ಶ್ರೀಕಾಂತ್ ಶಿಂಧೆ ಅವರಿಗೆ ಉಪಮುಖ್ಯಮಂತ್ರಿ ಹುದ್ದೆ ಸಿಗಬಹುದು. ಜತೆಗೆ ಶಿವ ಸೇನೆ ಗೃಹ ಖಾತೆಗೆ ಮನವಿ ಸಲ್ಲಿಸಿದೆ ಎನ್ನಲಾಗಿದೆ.

ಚಂಡಮಾರುತಕ್ಕೆ ಮೂವರು ಬಲಿ 100ಕ್ಕೂ ಹೆಚ್ಚು ಮಂದಿ ರಕ್ಷಣೆ

ಚೆನ್ನೈ: ತಮಿಳುನಾಡಿಗೆ ಅಪ್ಪಳಿಸಿರುವ ಫೆಂಗಲ್ ಚಂಡಮಾರುತ ಹಲವು ಅವಾಂತರಗಳನ್ನ ತಂದೊಡ್ಡಿದೆ. 90 ಕಿಮೀ ವೇಗದಲ್ಲಿ ಗಾಳಿ ಬೀಸುತ್ತಿದ್ದು, ಚೆನ್ನೈ ಮತ್ತು ಇತರ ಪ್ರದೇಶಗಳಲ್ಲಿ ಭಾರಿ ಮಳೆ ಉಂಟಾಗಿದೆ, ಇದರಿಂದ ಹಲವು ಪ್ರದೇಶಗಳಲ್ಲಿ ಜಲಾವೃತ ಉಂಟಾಗಿದೆ. ಅಲ್ಲದೇ ವಿಮಾನ, ರೈಲು, ಬಸ್ ಸೇರಿದಂತೆ ಸಾರ್ವಜನಿಕ ಸಂಚಾರ ವ್ಯವಸ್ಥೆಯ ಮೇಲೆ ಪರಿಣಾಮ ಉಂಟುಮಾಡಿದೆ. ಚೆನ್ನೈ ಏರ್‌ಪೋರ್ಟ್‌ನಲ್ಲಿ ವಿಮಾನವೊಂದು ಲ್ಯಾಂಡಿಂಗ್‌ಗಾಗಿ ಪರದಾಡಿದ ಪ್ರಸಂಗವೂ ಕಂಡುಬಂದಿದೆ.

ಚೆನ್ನೈನಲ್ಲಿ ಸಂಭವಿಸಿದ ಮಳೆಯಿಂದಾಗಿ ವಿವಿಧೆಡೆ ಮೂವರು ಸಾವನ್ನಪ್ಪಿದ್ದಾರೆ ಎಂದು ಅಧಿಕಾರಿಗಳು ತಿಳಿಸಿದ್ದಾರೆ. ಮೃತ ಮೂವರಲ್ಲಿ ಓರ್ವ ವಲಸೆ ಕಾರ್ಮಿಕ ಮತ್ತೊಬ್ಬರು ಎಟಿಎಂನಿಂದ ಹಣ ಡ್ರಾ ಮಾಡಲು ಹೋದಾಗ, ಮತ್ತೊಬ್ಬರು ಹೆಣವಾಗಿ ತೇಲುತ್ತಿರುವುದು ಕಂಡುಬಂದಿದೆ.

ಎಲ್ಲೆಲ್ಲಿ ಎಷ್ಟು ಮಳೆ?: ಕೇಂದ್ರಾಡಳಿತ ಪ್ರದೇಶದಲ್ಲಿ ಶನಿವಾರ ಬೆಳಗ್ಗೆ 8.30ರಿಂದ ಸಂಜೆ 6ರ ವರೆಗೆ ಸುಮಾರು 10 ಸೆಂ.ಮೀ ಮಳೆ ದಾಖಲಾಗಿದೆ. ಇನ್ನೂ ಪ್ರದೇಶವಾರು ನೋಡುವುದಾದರೆ ವಿಲ್ಲುಪುರಂ ಮೈಲಾಮ್‌ನಲ್ಲಿ 498 ಎಂ.ಎಂ, ಪಾಂಡೀಚೇರಿ 469 ಎಂಎಂ, ಕೂಡ್ಲೂರ್ 179 ಎಂಎಂ, ತಿರುವಣ್ಣಾಮಲೈ ತಿರುವಣ್ಣಾಮಲೈ ಇಸ್ರೋ 176 ಎಂಎಂ, ತಿರುವಣ್ಣಾಮಲೈ ಚೆಯ್ಯರ್ 160 ಎಂಎಂ, ತಿರುವಳ್ಳುವರ್ ಆರ್‌ಕೆ ಪೇಟೆ 124 ಎಂಎಂ, ತಿರುವಳ್ಳುವರ್ ಕೊಲ್ಲಪಕ್ಕಂ 120 ಎಂಎಂ ಮಳೆಯಾಗಿದೆ.

ಇದನ್ನೂ ಓದಿ: ಕೇಜ್ರಿವಾಲ್ ಮೇಲೆ ನಿಗೂಢ ದ್ರವ ಎಸೆತ ದಾಳಿ ಹಿಂದೆ ಬಿಜೆಪಿ ಕೈವಾಡ ಎಂದು ಆರೋಪ

ಸಿಎಂ, ಡಿಸಿಎಂ ಮೇಲ್ವಿಚಾರಣೆ: ಇನ್ನೂ ಮುಖ್ಯಮಂತ್ರಿ ಎಂ.ಕೆ. ಸ್ಟಾಲಿನ್ ಮತ್ತು ಉಪ ಮುಖ್ಯಮಂತ್ರಿ ಉದಯನಿಧಿ ಸ್ಟಾಲಿನ್, ಅನುಷ್ಠಾನಗೊಳಿಸುತ್ತಿರುವ ಕ್ರಿಯಾ ಯೋಜನೆಯನ್ನು ಪರಿಶೀಲಿಸಿ, ಸ್ಥಳ ಪರಿಶೀಲನೆ ನಡೆಸಿದ್ದಾರೆ. ಪ್ರವಾಹ ಪರಿಸ್ಥಿತಿಯ ನಗ್ಗೆ ಮಾಹಿತಿ ಪಡೆಯಲು ಜಿಲ್ಲಾಧಿಕಾರಿಗಳ ಉನ್ನತಮಟ್ಟದ ಸಭೆ ಕರೆಯಲಾಗಿದೆ.

100ಕ್ಕೂ ಅಧಿಕ ಜನರ ರಕ್ಷಣೆ

ಮಳೆಯ ಅವಾಂತರದಿಂದ ಹಲವೆಡೆ ಪ್ರವಾಹ ಪರಿಸ್ಥಿತಿ ಉಂಟಾಗಿದೆ. ಪುದುಚೇರಿಯ ಕೃಷ್ಣನಗರದ ಕೆಲವು ಪ್ರದೇಶಗಳಲ್ಲಿ 5 ಅಡಿಗಳಷ್ಟು ಎತ್ತರಕ್ಕೆ ನೀರು ಹರಿಯುತ್ತಿದ್ದು, ಸುಮಾರು 500 ಮನೆಗಳು ಜಲಾವೃತವಾಗಿವೆ. ಇದರಿಂದ ಎನ್‌ಡಿಆರ್‌ಎಫ್ ಹಾಗೂ ಸ್ಥಳೀಯ ರಕ್ಷಣಾ ಪಡೆಗಳೊಂದಿಗೆ ಭಾರತೀಯ ಸೇನೆ ಬೀಡುಬಿಟ್ಟಿದ್ದು, ರಕ್ಷಣಾ ಕಾರ್ಯದಲ್ಲಿ ತೊಡಗಿವೆ. ಈವರೆಗೆ ಭಾರತೀಯ ಸೇನೆ 100ಕ್ಕೂ ಹೆಚ್ಚು ಜನರನ್ನ ರಕ್ಷಣೆ ಮಾಡಿದೆ ಎಂದು ವರದಿ ಹೇಳಿದೆ.

ವಕ್ ಮಸೂದೆ ವಜಾಗೊಳಿಸಿದ ಆಂಧ್ರ ಸರ್ಕಾರ

ಅಮರಾವತಿ: ದೇಶಾದ್ಯಂತ ವಕ್ಫ್ ಮಸೂದೆ ಮತ್ತು ಕರ್ನಾಟಕದಲ್ಲಿ ವಕ್ಫ್ ವಿವಾದಗಳ ವಿಚಾರ ವ್ಯಾಪಕ ಸುದ್ದಿಗೆ ಗ್ರಾಸವಾಗಿರುವಂತೆಯೇ ಅತ್ತ ಆಂಧ್ರ ಪ್ರದೇಶ ಸರ್ಕಾರ ವಕ್ಫ್ ಮಂಡಳಿಯನ್ನೇ ವಜಾಗೊಳಿಸಿ ಆದೇಶ ಹೊರಡಿಸಿದೆ. ಹೌದು.. ವಕ್ಫ್ ಮಂಡಳಿಗೆ ಸಂಬಂಧಿಸಿದಂತೆ ಆಂಧ್ರಪ್ರದೇಶ ಸರ್ಕಾರ ಮಹತ್ವದ ನಿರ್ಧಾರ ಕೈಗೊಂಡಿದ್ದು, ಹಿಂದಿನ ಸಿಎಂ ಜಗನ್ ಮೋಹನ್ ರೆಡ್ಡಿ ನೇತೃತ್ವದ ವೈಎಸ್‌ಆರ್‌ಸಿಪಿ ಸರ್ಕಾರ ರಚಿಸಿದ್ದ ವಕ್ಫ್ ಬೋರ್ಡ್ ಅನ್ನು ಆಂಧ್ರ ಪ್ರದೇಶ ಸರ್ಕಾರ ವಿಸರ್ಜಿಸಿದೆ.ಈ ಕುರಿತು ಶನಿವಾರ ಆದೇಶ ಹೊರಡಿಸಲಾಗಿದೆ ಎಂದು ರಾಜ್ಯ ಕಾನೂನು ಮತ್ತು ಅಲ್ಪಸಂಖ್ಯಾತರ ಕಲ್ಯಾಣ ಸಚಿವ ಎನ್.ಎಂ.ಡಿ.ಫಾರೂಕ್ ಮಾಧ್ಯಮಗಳಿಗೆ ತಿಳಿಸಿದ್ದಾರೆ. ಹಿಂದಿನ ಸರ್ಕಾರದ ಅವಧಿಯಲ್ಲಿ ಅಲ್ಪಸಂಖ್ಯಾತರ ಕಲ್ಯಾಣ ಇಲಾಖೆ ಹೊರಡಿಸಿದ್ದ ಜಿಒ-47 ರದ್ದುಗೊಳಿಸಿ ಹಾಲಿ ಸರ್ಕಾರ ಹೊಸ ಜಿಒ-75 ಹೊರಡಿಸಿದೆ. ಕಳೆದ ವರ್ಷ ಅಕ್ಟೋಬರ್ 21 ರಂದು ಹಿಂದಿನ ಸರ್ಕಾರವು ಮಂಡಳಿಯ ಸದಸ್ಯರ ನಾಮನಿರ್ದೇಶನವನ್ನು ಪ್ರಶ್ನಿಸಿ ಸಲ್ಲಿಸಿದ ಅರ್ಜಿಯ ನಂತರ ವಕ್ಫ್ ಮಂಡಳಿಯ ಅಧ್ಯಕ್ಷರ ನೇಮಕಾತಿ ಪ್ರಕ್ರಿಯೆಯನ್ನು ಸ್ಥಗಿತಗೊಳಿಸಿ ಹೈಕೋರ್ಟ್ ಮಧ್ಯಂತರ ಆದೇಶಗಳನ್ನು ನೀಡಿದೆ ಎಂದು ಸಚಿವ ಎನ್.ಎಂ.ಡಿ.ಫಾರೂಕ್ ಸ್ಪಷ್ಟಪಡಿಸಿದರು.

ಅಮೆರಿಕದ FBI ನಿರ್ದೇಶಕರಾಗಿ ಟ್ರಂಪ್ ಆಪ್ತ ಕಾಶ್ ಪಟೇಲ್ ನೇಮಕ

ವಾಷಿಂಗ್ಟನ್: ಅಮೆರಿಕದ ಅಧ್ಯಕ್ಷರಾಗಿ ಡೊನಾಲ್ಡ್ ಟ್ರಂಪ್ ಆಯ್ಕೆಯಾದ ಬಳಿಕ ಇದೀಗ ಅಮೆರಿಕದ ಆಂತರಿಕ ಗುಪ್ತಚರ ಇಲಾಖೆಯಾಗಿರುವ ಫೆಡರಲ್ ಬ್ಯೂರೋ ಆಫ್ ಇನ್ವೆಸ್ಟಿಗೇಶನ್ ಮುಖ್ಯಸ್ಥರನ್ನಾಗಿ ತಮ್ಮ ಆಪ್ತ ಭಾರತೀಯ ಮೂಲದ ಕಾಶ್ ಪಟೇಲ್ ಅವರನ್ನು ನೇಮಿಸಿದ್ದಾರೆ. ಈ ಬಗ್ಗೆ ಸ್ವತಃ ಡೊನಾಲ್ಡ್ ಟ್ರಂಪ್ ಸಾಮಾಜಿಕ ಜಾಲತಾಣದಲ್ಲಿ ಪೋಸ್ಟೊಂದನ್ನು ಮಾಡಿದ್ದು, ಅಮೆರಿಕದ ಮೊದಲ ಫೈಟರ್ ಎಂದು ಕಾಶ್ ಪಟೇಲ್ ಅವರನ್ನು ಬಣ್ಣಿಸಿದ್ದಾರೆ. ಕಶ್ಯಪ್ ಕಾಶ್ ಪಟೇಲ್ ಅವರು ಫೆಡರಲ್ ಬ್ಯೂರೋ ಆಫ್ ಇನ್ವೆಸ್ಟಿಗೇಶನ್ನ ಮುಂದಿನ ನಿರ್ದೇಶಕರಾಗಿ ಸೇವೆ ಸಲ್ಲಿಸುತ್ತಾರೆ ಎಂದು ಘೋಷಿಸಲು ನನಗೆ ಹೆಮ್ಮೆಯಾಗುತ್ತಿದೆ. ಕಾಶ್ ಒಬ್ಬ ಅದ್ಭುತ ವಕೀಲ, ತನಿಖಾಧಿಕಾರಿ ಮತ್ತು ಅಮೆರಿಕಾ ಫಸ್ಟ್ ಫೈಟರ್. ಭ್ರಷ್ಟಾಚಾರವನ್ನು ಬಹಿರಂಗಪಡಿಸಲು, ನ್ಯಾಯವನ್ನು ರಕ್ಷಿಸಲು ತಮ್ಮ ವೃತ್ತಿಬದುಕನ್ನೇ ಮೀಸಲಿಟ್ಟಿದ್ದಾರೆ ಎಂದು ಟ್ರಂಪ್ ಶನಿವಾರ ರಾತ್ರಿ ಟ್ರೂತ್ ಎಂಬ ಸೋಶಿಯಲ್ ಮೀಡಿಯಾನಲ್ಲಿ ಪೋಸ್ಟ್ ಮಾಡಿದ್ದಾರೆ. ''ಈ ಎಫ್ಬಿಐ ಅಮೆರಿಕದಲ್ಲಿ ಬೆಳೆಯುತ್ತಿರುವ ಅಪರಾಧಗಳನ್ನು ಕೊನೆಗೊಳಿಸುತ್ತದೆ. ವಲಸಿಗರ ಕ್ರಿಮಿನಲ್ ಗ್ಯಾಂಗ್ಗಳನ್ನು ಕಿತ್ತುಹಾಕುತ್ತದೆ ಮತ್ತು ಗಡಿಯಾದ್ಯಂತ ಮಾನವ ಮತ್ತು ಮಾದಕವಸ್ತು ಕಳ್ಳಸಾಗಣೆಯ ಪಿಡುಗನ್ನು ತೊಡೆದು ಹಾಕುತ್ತದೆ ಎಂದು ಅವರು ಹೇಳಿದರು.

ಓಟದ ಅಭ್ಯಾಸ ಮಾಡುತ್ತಿದ್ದ 14ರ ಬಾಲಕ ಹೃದಯಾಘಾತದಿಂದ ಸಾವು

ಲಕ್ನೋ: ಓಟದ ಅಭ್ಯಾಸ ಮಾಡುತ್ತಿರುವಾಗ 14ರ ಬಾಲಕ ಹೃದಯಾಘಾತದಿಂದ ಸಾವನ್ನಪ್ಪಿರುವ ಘಟನೆ ಉತ್ತರ ಪ್ರದೇಶದ ಅಲಿಗಢ ಜಿಲ್ಲೆಯ ಸಿರೌಲಿ ಗ್ರಾಮದಲ್ಲಿ ನಡೆದಿದೆ.ಮೃತ ಬಾಲಕನನ್ನು 14 ವರ್ಷದ ಮೋಹಿತ್ ಚೌಧರಿ ಎಂದು ಗುರುತಿಸಲಾಗಿದ್ದು, ಶಾಲೆಯಲ್ಲಿ ಏರ್ಪಡಿಸಲಾಗಿದ್ದ ಕ್ರೀಡಾ ಸ್ಪರ್ಧೆಗಾಗಿ ಓಟದ ಅಭ್ಯಾಸ ಮಾಡುತ್ತಿರುವಾಗ ಈ ಅವಘಡ ಸಂಭವಿಸಿದೆ.

ಅಧಿಕಾರಿಗಳ ಮಾಹಿತಿ ಪ್ರಕಾರ, ಡಿ.07 ರಂದು ಶಾಲೆಯಲ್ಲಿ ಕ್ರೀಡಾ ಸ್ಪರ್ಧೆಯನ್ನು ಏರ್ಪಡಿಸಲಾಗಿತ್ತು. ಈ ಹಿನ್ನೆಲೆ ಬಾಲಕ ತನ್ನ ಶಾಲಾ ಮೈದಾನದಲ್ಲಿ ಓಟದ ಅಭ್ಯಾಸ ಮಾಡುತ್ತಿದ್ದ. ಆರಂಭದಲ್ಲಿ ತನ್ನ ಸ್ನೇಹಿತರೊಂದಿಗೆ ಎರಡು ಸುತ್ತು ಓಡಿದ. ಹಾಗೆಯೇ ಮೂರನೇ ಸುತ್ತನ್ನು ಓಡುವಾಗ ನೆಲಕ್ಕೆ ಕುಸಿದು ಬಿದ್ದಿದ್ದಾನೆ. ತಕ್ಷಣ ಆತನ ಸ್ನೇಹಿತರು ಅವರ ಪೋಷಕರಿಗೆ ಕರೆ ಮಾಡಿ, ಮಾಹಿತಿ ನೀಡಿದ್ದಾರೆ. ಕೂಡಲೇ ಆತನನ್ನು ಆಸ್ಪತ್ರೆಗೆ ರವಾನಿಸಿದ್ದು, ವೈದ್ಯರು ಅವನು ಸಾವನ್ನಪ್ಪಿರುವುದಾಗಿ ತಿಳಿಸಿದ್ದಾರೆ.

ತ್ರಿಪುರಾದಲ್ಲಿ 675 ಅಕ್ರಮ ವಲಸಿಗರ ಬಂಧನ

ಅಗರ್ತಲಾ: ಈ ವರ್ಷ ಇಲ್ಲಿಯವರೆಗೆ 55 ರೋಹಿಂಗ್ಯಾಗಳು ಸೇರಿದಂತೆ ಒಟ್ಟು 675 ಅಕ್ರಮ ವಲಸಿಗರನ್ನು ಬಿಎಸ್ ಎಫ್ನ ತ್ರಿಪುರಾ ಫ್ರಾಂಟಿಯರ್ ಬಂಧಿಸಿದೆ ಎಂದು ಅಧಿಕೃತ ಪ್ರಕಟಣೆ ಭಾನುವಾರ ತಿಳಿಸಿದೆ.ಈ ವರ್ಷದ ಜನವರಿ 1 ರಿಂದ ನವೆಂಬರ್ 30 ರವರೆಗಿನ ವಿವಿಧ ಕಾರ್ಯಾಚರಣೆಗಳಲ್ಲಿ 55 ರೋಹಿಂಗ್ಯಾ ಅಕ್ರಮ ವಲಸಿಗರು, 620 ಬಾಂಗ್ಲಾದೇಶಿ ಪ್ರಜೆಗಳು ಮತ್ತು 260 ಭಾರತೀಯರನ್ನು ಬಿಎಸ್ ಎಫ್ ಬಂಧಿಸಿದೆ. ಈ ಅವಧಿಯಲ್ಲಿ 66,316 ಬಾಟಲ್ ಫೆನ್ಸಡೈಲ್ ಕೆಮ್ಮಿನ ಸಿರಪ್, 9,000 ಕೆಜಿಗೂ ಹೆಚ್ಚು ಗಾಂಜಾ ಮತ್ತು ಆರು ಲಕ್ಷಕ್ಕೂ ಹೆಚ್ಚು ಟ್ಯಾಬ್ಲೆಟ್ಗಳನ್ನು ಬಿಎಸ್‌ಎಫ್ ವಶಪಡಿಸಿಕೊಂಡಿದೆ ಎಂದು ಪ್ರಕಟಣೆ ಹೇಳಿದೆ.ಇದರ ಜೊತೆಗೆ ಬಾಂಗ್ಲಾದೇಶದ(ತ್ರಿಪುರಾದಲ್ಲಿ) 856-ಕಿಮೀ ಗಡಿಯಲ್ಲಿ ಕಟ್ಟುನಿಟ್ಟಾದ ಕಾವಲು ಕಾಯ್ದುಕೊಳ್ಳುವುದು ಬಿಎಸ್‌ಎಫ್ನ ಪ್ರಮುಖ ಕರ್ತವ್ಯವಾಗಿದೆ ಎಂದು ಭಾನುವಾರ ಬಿಎಸ್‌ಎಫ್ ಸಂಸ್ಥಾಪನಾ ದಿನದಂದು ಹೊರಡಿಸಿದ ಪ್ರಕಟಣೆ ತಿಳಿಸಿದೆ. ಇದಕ್ಕೂ ಮುನ್ನ ಪಶ್ಚಿಮ ತ್ರಿಪುರಾದ ಶಾಲ್ಬಗಾನ್ನಲ್ಲಿರುವ ಬಿಎಸ್‌ಎಫ್ ಫ್ರಾಂಟಿಯರ್ ಪ್ರಧಾನ ಕಚೇರಿಯಲ್ಲಿ ನಡೆದ ಕಾರ್ಯಕ್ರಮದಲ್ಲಿ ಮಾತನಾಡಿದ ಮುಖ್ಯಮಂತ್ರಿ ಮಾಣಿಕ್ ಸಹಾ ಅವರು, ಅಂತಾರಾಷ್ಟ್ರೀಯ ಗಡಿಯಲ್ಲಿ ಅರೆಸೇನಾ ಪಡೆಯ ಕಾರ್ಯವನ್ನು ಶ್ಲಾಘಿಸಿದರು.

ಆಪ್ ಶಾಸಕ ನರೇಶ್ ಬಲ್ಯಾನ್ ಬಂಧನ

ನವದೆಹಲಿ: ಕಳೆದ ವರ್ಷ ನಡೆದ ಸುಲಿಗೆ ಪ್ರಕರಣಕ್ಕೆ ಸಂಬಂಧಿಸಿದಂತೆ ಆಮ್ ಆದ್ಮಿ ಪಕ್ಷದ (ಎಎಪಿ) ಶಾಸಕ ನರೇಶ್ ಬಲ್ಯಾನ್ ಅವರನ್ನು ದೆಹಲಿ ಪೊಲೀಸರ ಅಪರಾಧ ವಿಭಾಗ ಶನಿವಾರ ಬಂಧಿಸಿದೆ ಎಂದು ಅಧಿಕಾರಿಗಳು ತಿಳಿಸಿದ್ದಾರೆ. ಇಂದು ಬಲ್ಯಾನ್ ಅವರನ್ನು ರೌಸ್ ಅವೆನ್ಯೂ ಕೋರ್ಟ್ಗೆ ಹಾಜರು ಪಡಿಸಲಾಗಿದ್ದು, ಅವರನ್ನು ಎರಡು ದಿನಗಳ ಪೊಲೀಸ್ ಕಸ್ಟಡಿಗೆ ನೀಡಲಾಗಿದೆ. ಪೊಲೀಸರು ಐದು ದಿನಗಳ ಕಸ್ಟಡಿಗೆ ಕೋರಿದ್ದ ಮನವಿಯ ಬಗ್ಗೆ ನ್ಯಾಯಾಲಯ ಆದೇಶವನ್ನು ಕಾಯ್ದಿರಿಸಿದೆ. ತನಿಖೆಯ ಸಂದರ್ಭದಲ್ಲಿ ಬಲ್ಯಾನ್ ಮತ್ತು ಕುಖ್ಯಾತ ಗ್ಯಾಂಗ್ಸ್ಟರ್ ಕಪಿಲ್ ಸಾಂಗ್ವಾನ್ ನಡುವೆ ಸಂಭಾಷಣೆ ನಡೆದಿರುವ ಆಡಿಯೋ ಕ್ಲಿಪ್ ಸಿಕ್ಕ ನಂತರ ಎಎಪಿ ಶಾಸಕನನ್ನು ಬಂಧಿಸಲಾಗಿದೆ ಎಂದು ಅಧಿಕಾರಿಗಳು ತಿಳಿಸಿದ್ದಾರೆ. ನಂದು ಎಂದು ಕರೆಯಲ್ಪಡುವ ಕಪಿಲ್ ಸಾಂಗ್ವಾನ್ ಈಗ ವಿದೇಶದಲ್ಲಿ ತಲೆಮರೆಸಿಕೊಂಡಿದ್ದಾನೆ.

ಉದ್ಯಮಿಗಳಿಂದ ಹಣ ಸುಲಿಗೆ ಮಾಡುವ ಬಗ್ಗೆ ನಡೆದಿರುವ ಚರ್ಚೆಯು ಆಡಿಯೋ ಕ್ಲಿಪ್ನಲ್ಲಿ ರೆಕಾರ್ಡ್ ಆಗಿದೆ ಎಂದು ಆರೋಪಿಸಲಾಗಿದೆ. ಬಲ್ಯಾನ್ ಅವರನ್ನು ವಿಚಾರಣೆ ನಡೆಸಲಾಗುತ್ತಿದೆ ಎಂದು ಅಧಿಕಾರಿಗಳು ತಿಳಿಸಿದ್ದಾರೆ. ಬಲ್ಯಾನ್ ಅವರಿಗೆ ವಿಚಾರಣೆಗೆ ಹಾಜರಾಗುವಂತೆ ತಿಳಿಸಿದರೂ ಅವರು ಹಾಜರಾಗದ ಕಾರಣ ಬಂಧಿಸಬೇಕಾಯಿತು ದೆಹಲಿ ಪೊಲೀಸರು ನ್ಯಾಯಾಲಯಕ್ಕೆ ತಿಳಿಸಿದ್ದಾರೆ.

ಬಲ್ಯಾನ್ ಬಳಸಿದ ಸಾಧನವನ್ನು ವಶಪಡಿಸಿಕೊಳ್ಳಬೇಕಾಗಿದೆ. ಶಸ್ತ್ರಾಸ್ತ್ರಗಳನ್ನು ವಶಪಡಿಸಿಕೊಳ್ಳಬೇಕಾಗಿದೆ. ಹಣದ ವಹಿವಾಟಿನ ಬಗ್ಗೆ ವಿಚಾರಣೆ ನಡೆಸಬೇಕಿದೆ. ಜುಲೈ 2023 ರಲ್ಲಿ ಗ್ಯಾಂಗ್ಸ್ಟರ್ ಕಪಿಲ್ ಸಾಂಗ್ವಾನ್ ಉದ್ಯಮಿಯಿಂದ ಸುಲಿಗೆ ಹಣಕ್ಕೆ ಬೇಡಿಕೆ ಇಟ್ಟಿದ್ದ ಪ್ರಕರಣ ದಾಖಲಾಗಿತ್ತು. ಗುರುಚರಣ್ ಅವರಿಂದ ಹಣವನ್ನು ಸುಲಿಗೆ ಮಾಡಲಾಗಿದೆ ಎಂಬುದು ಬೆಳಕಿಗೆ ಬಂದಿದೆ ಎಂದು ದೆಹಲಿ ಪೊಲೀಸರು ತಿಳಿಸಿದ್ದಾರೆ.

ಪಾಕ್‌ನಿಂದ ಶಸ್ತ್ರಾಸ್ತ್ರಗಳ ಖರೀದಿಸಿದ ಬಾಂಗ್ಲಾದೇಶ

ಬಾಂಗ್ಲಾದೇಶ: ತನ್ನ ದೇಶದೊಳಗಿನ ಅಶಾಂತಿ, ಹಿಂಸಾಚಾರದ ಸಮಸ್ಯೆ ಎದುರಿಸುತ್ತಿರುವ ಭಾರತದ ನೆರೆಯ ರಾಷ್ಟ್ರ ಬಾಂಗ್ಲಾದೇಶ, ಪಾಕಿಸ್ತಾನದಿಂದ ಭಾರಿ ಪ್ರಮಾಣದ ಶಸ್ತ್ರಾಸ್ತ್ರಗಳನ್ನು ಖರೀದಿಸಿದೆ. ಸುಮಾರು 52 ವರ್ಷಗಳ ನಂತರ, ಪಾಕಿಸ್ತಾನದಿಂದ ಶಸ್ತ್ರಾಸ್ತ್ರಗಳ ಸಂಗ್ರಹದೊಂದಿಗೆ ಹಡಗು ಬಾಂಗ್ಲಾದೇಶವನ್ನು ತಲುಪಿದೆ. ಮಾಜಿ ಪ್ರಧಾನಿ ಶೇಖ್ ಹಸೀನಾ ಅವರು ಉಳಿಸಿದ ಖಜಾನೆಯನ್ನು ಶಸ್ತ್ರಾಸ್ತ್ರಗಳ ಖರೀದಿಗೆ ಬಳಸಲಾಗಿದೆ.

ಬಾಂಗ್ಲಾದೇಶದ ಮಾಜಿ ಪ್ರಧಾನಿ ಶೇಖ್ ಹಸೀನಾ ರಾಜೀನಾಮೆ ಕೊಟ್ಟು ದೇಶ ತೊರೆದ ತಕ್ಷಣ ನೊಬೆಲ್ ಪ್ರಶಸ್ತಿ ವಿಜೇತ ಮೊಹಮ್ಮದ್ ಯೂನಸ್ ಮಧ್ಯಂತರ ಸರ್ಕಾರದ ಜವಾಬ್ದಾರಿಯನ್ನು ವಹಿಸಿಕೊಂಡರು. ಅವರು ಅಧಿಕಾರ ವಹಿಸಿಕೊಂಡ ತಕ್ಷಣ, ಬಾಂಗ್ಲಾದೇಶ ಸೇನೆಯು ಮದ್ದುಗುಂಡುಗಳು ಮತ್ತು ರೈಫಲ್ಗೆ ಬೇಡಿಕೆ ಇಟ್ಟಿತ್ತು.

ಬಾಂಗ್ಲಾದೇಶದ ಪ್ರಸ್ತುತ ಪರಿಸ್ಥಿತಿ ಮತ್ತು ಆಂತರಿಕ ವಿರೋಧವನ್ನು ಪರಿಗಣಿಸಿ, ಬಾಂಗ್ಲಾದೇಶವು ಹೆಚ್ಚಿನ ದೇಶಗಳಿಂದ ಮದ್ದುಗುಂಡುಗಳಿಗೆ ಸಂಬಂಧಿಸಿದಂತೆ ಯಾವುದೇ ತೃಪ್ತಿಕರ ಪ್ರತಿಕ್ರಿಯೆಯನ್ನು ಸ್ವೀಕರಿಸಲಿಲ್ಲ. ಅದೇ ಸಮಯದಲ್ಲಿ, ಬಾಂಗ್ಲಾದೇಶದಲ್ಲಿ ಉಪಸ್ಥಿತರಿರುವ ಸಲಹೆಗಾರರು ಭಾರತದ ಬದಲಿಗೆ ಬೇರೆ ದೇಶದಿಂದ ಯುದ್ಧಸಾಮಗ್ರಿಗಳನ್ನು ಖರೀದಿಸಲು ಸಲಹೆ ನೀಡಿದರು.

ಇಂತಹ ಪರಿಸ್ಥಿತಿಯಲ್ಲಿ, ಬಾಂಗ್ಲಾದೇಶದ ಆಡಳಿತದಲ್ಲಿ ಕುಳಿತಿರುವ ಪಾಕಿಸ್ತಾನ ಬೆಂಬಲಿಗರು ಪಾಕಿಸ್ತಾನದಿಂದ ಶಸ್ತ್ರಾಸ್ತ್ರಗಳನ್ನು ಖರೀದಿಸುವ ಬಗ್ಗೆ ಮಾತನಾಡಿದರು. ಪಾಕಿಸ್ತಾನ ಸರ್ಕಾರ ಈಗಾಗಲೇ ಬಡತನದೊಂದಿಗೆ ಹೋರಾಡುತ್ತಿದೆ ಎಂಬುದು ಗಮನಾರ್ಹ.

ಪತ್ರಿಕಾಗೋಷ್ಠಿಯಲ್ಲಿ ದೆಹಲಿಯಲ್ಲಿ ಮಾಜಿ ಸಿಎಂ ಕೇಜ್ರಿವಾಲ್ ಸ್ಪಷ್ಟನೆ

ಯಾವುದೇ ಪಕ್ಷದೊಂದಿಗೆ ಆಪ್ ಮೈತ್ರಿ ಇಲ್ಲ

ನವದೆಹಲಿ: ಮುಂದಿನ ವರ್ಷ ನಡೆಯಲಿರುವ ದೆಹಲಿ ವಿಧಾನಸಭಾ ಚುನಾವಣೆಯಲ್ಲಿ ತಮ್ಮ ಪಕ್ಷ ಕಾಂಗ್ರೆಸ್ ಅಥವಾ ಯಾವುದೇ 'ಇಂಡಿ' ಬ್ಲಾಕ್ ಪಾಲುದಾರ ಪಕ್ಷದೊಂದಿಗೆ ಮೈತ್ರಿ ಮಾಡಿಕೊಳ್ಳುವ ಸಾಧ್ಯತೆಯನ್ನು ಎಎಪಿ ಮುಖ್ಯಸ್ಥ ಮತ್ತು ದೆಹಲಿ ಮಾಜಿ ಮುಖ್ಯಮಂತ್ರಿ ಅರವಿಂದ್ ಕೇಜ್ರಿವಾಲ್ ತಳ್ಳಿಹಾಕಿದ್ದಾರೆ. ದೆಹಲಿ ಚುನಾವಣೆಯಲ್ಲಿ ಯಾವುದೇ ಮೈತ್ರಿ ಇರುವುದಿಲ್ಲ ಎಂದು ಕೇಜ್ರಿವಾಲ್ ಇಂದು ಪತ್ರಿಕಾಗೋಷ್ಠಿಯಲ್ಲಿ ಹೇಳಿದರು.

ಎಎಪಿ ಮತ್ತು ಕಾಂಗ್ರೆಸ್ ಲೋಕಸಭಾ ಚುನಾವಣೆಯಲ್ಲಿ ಒಟ್ಟಾಗಿ ಹೋರಾಡಿದ್ದವು. ಆದರೆ ಬಿಜೆಪಿ ಎಲ್ಲಾ ಸ್ಥಾನಗಳನ್ನು ಗೆದ್ದಿದ್ದರಿಂದ ಮೈತ್ರಿ ವಿಫಲವಾಗಿತ್ತು. ಅಕ್ಟೋಬರ್ನಲ್ಲಿ ಹರಿಯಾಣ ವಿಧಾನಸಭಾ ಚುನಾವಣೆಗೆ ಮೊದಲು ಎಎಪಿ ಮತ್ತು ಕಾಂಗ್ರೆಸ್ ಮಧ್ಯೆ ಸೀಟು ಹಂಚಿಕೆ ಮಾತುಕತೆ ನಡೆದಿದ್ದವು. ಆದರೆ ಮಾತುಕತೆಗಳು ವಿಫಲವಾದವು. ಈ ಚುನಾವಣೆಯಲ್ಲಿಯೂ ಬಿಜೆಪಿ ಗೆದ್ದಿತ್ತು.

'ನನ್ನ ತಪ್ಪೇನು?': ದೆಹಲಿಯ ಮಾಳವೀಯ ನಗರದಲ್ಲಿ ಶನಿವಾರ ನಡೆದ ಸಾರ್ವಜನಿಕ ರ್‍ಯಾಲಿಯಲ್ಲಿ ವ್ಯಕ್ತಿಯೊಬ್ಬ ಕೇಜ್ರಿವಾಲ್ ಮೇಲೆ ಯಾವುದೋ ದ್ರಾವಣವೊಂದನ್ನು ಸಿಂಪಡಿಸಿದ ಘಟನೆಯ ಬಗ್ಗೆ ಪ್ರತಿಕ್ರಿಯಿಸಿದ ಕೇಜ್ರಿವಾಲ್, ನಾನು ಮಾಡಿರುವ ತಪ್ಪಾದರೂ ಏನು? ಎಂದು ಪ್ರಶ್ನಿಸಿದ್ದಾರೆ.

ಪತ್ರಿಕಾಗೋಷ್ಠಿಯಲ್ಲಿ ಮಾತನಾಡಿದ ಕೇಜ್ರಿವಾಲ್, ರಾಷ್ಟ್ರ ರಾಜಧಾನಿಯಲ್ಲಿ ಕಾನೂನು ಮತ್ತು ಸುವ್ಯವಸ್ಥೆಯ ಬಗ್ಗೆ ಗೃಹ ಸಚಿವ ಅಮಿತ್ ಶಾ ಅವರ ವಿರುದ್ಧ ವಾಗ್ದಾಳಿ ನಡೆಸಿದರು. ನಾನು ಕಾನೂನು ಮತ್ತು ಸುವ್ಯವಸ್ಥೆ ವಿಷಯದ ಬಗ್ಗೆ ಮಾತನಾಡಿದ ನಂತರ ಅಮಿತ್ ಶಾ ಏನಾದರೂ ಕ್ರಮ ತೆಗೆದುಕೊಳ್ಳುತ್ತಾರೆ ಎಂದು ನಿರೀಕ್ಷಿಸಿದ್ದೆ. ಆದರೆ ಅದರ ಬದಲು ಪಾದಯಾತ್ರೆಯ ಸಮಯದಲ್ಲಿ ನನ್ನ ಮೇಲೆ ಹಲ್ಲೆ ನಡೆಸಲಾಯಿತು. ಯಾವುದೋ ದ್ರವವನ್ನು ನನ್ನ ಮೇಲೆ ಎಸೆಯಲಾಯಿತು. ಸದ್ಯ ಅದು ಅಪಾಯಕಾರಿಯಾಗಿರಲಿಲ್ಲ, ಆದರೆ ಅದು ಅಪಾಯಕಾರಿಯೂ ಆಗಿರಬಹುದಿತ್ತು. ಎಂದು ಕೇಜ್ರಿವಾಲ್ ಹೇಳಿದರು.

ಭಾರತ-ಬಾಂಗ್ಲಾದೇಶದ ಪರಿಸ್ಥಿತಿ ಒಂದೇ; ಮೆಹಬೂಬಾ ಮುಫ್ತಿ

ಶ್ರೀನಗರ: ಬಾಂಗ್ಲಾದೇಶ ಮತ್ತೊಮ್ಮೆ ಹೊತ್ತಿ ಉರಿಯುತ್ತಿದೆ. ಹಿಂದೂಗಳ ಮೇಲೆ, ಹಿಂದೂ ದೇವಸ್ಥಾನಗಳ ಮೇಲೆ ದಾಳಿ ನಡೆಯುತ್ತಿದೆ. ಇತ್ತ ನ. 24ರಂದು ಉತ್ತರ ಪ್ರದೇಶದ ಸಂಭಾಲ್ನಲ್ಲಿರುವ ಶಾಹಿ ಜಾಮಾ ಮಸೀದಿಯು ಈ ಮೊದಲು ದೇವಾಲಯವಾಗಿತ್ತೇ ಎಂದು ಪರಿಶೀಲನೆ ನಡೆಸಲು ಹೋದ ಅಧಿಕಾರಿಗಳ ಮೇಲೆ ಕಲ್ಲು ತೂರಾಟ ನಡೆಸಲಾಗಿದೆ. ಅದಾದ ಬಳಿಕ ನಡೆದ ಘರ್ಷಣೆಯಲ್ಲಿಈವರೆಗೆ ಐವರು ಸಾವನ್ನಪ್ಪಿದ್ದಾರೆ. ಈ ಎರಡೂ ಘಟನೆಗಳನ್ನು ಹೋಲಿಸಿದರೆ ಭಾರತ ಮತ್ತು ಬಾಂಗ್ಲಾದೇಶದ ನಡುವೆ ಯಾವುದೇ ವ್ಯತ್ಯಾಸ ಕಂಡು ಬರುತ್ತಿಲ್ಲ ಎಂದು ಜಮ್ಮು ಮತ್ತು ಕಾಶ್ಮೀರ ಮಾಜಿ ಮುಖ್ಯಮಂತ್ರಿ, ಪೀಪಲ್ಸ್ ಡೆಮಾಕ್ರಟಿಕ್ ಪಾರ್ಟಿ ಮುಖ್ಯಸ್ಥೆ ಮೆಹಬೂಬಾ ಮುಫ್ತಿ ಹೇಳಿದ್ದಾರೆ.

ಸಂಭಾಲ್ನಲ್ಲಿ ನಡೆದ ಘಟನೆ ದುರದೃಷ್ಟಕರ ಎಂದು ಬಣ್ಣಿಸಿದ ಅವರು ಇದನ್ನು ಬಾಂಗ್ಲಾದೇಶದಲ್ಲಿ ಹಿಂದೂಗಳ ಮೇಲೆ ನಡೆಯುತ್ತಿರುವ ಹಿಂಸಾಚಾರದೊಂದಿಗೆ ಹೋಲಿಸಿದ್ದಾರೆ. ಆ ಮೂಲಕ ಸಂಭಾಲ್ನಲ್ಲಿ ನಡೆದ ಹಿಂಸಾಚಾರ ಹಾಗೂ ಬಾಂಗ್ಲಾದೇಶದಲ್ಲಿ ಹಿಂದೂ ಅಲ್ಪಸಂಖ್ಯಾತರ ಮೇಲೆ ನಡೆಯುತ್ತಿರುವ ದೌರ್ಜನ್ಯ ಎರಡು ಒಂದೇ. ಭಾರತ ಮತ್ತು ಬಾಂಗ್ಲಾದೇಶದಲ್ಲಿ ಅಲ್ಪ ಸಂಖ್ಯಾತರ ಮೇಲೆ ದಾಳಿ ನಡೆಯುತ್ತಿದೆ ಎಂದಿದ್ದಾರೆ. ''1947ರಲ್ಲಿದ್ದ ಸ್ಥಿತಿಯತ್ತ ನಾವು ಸಾಗುತ್ತಿದ್ದೇವೆಯೇ ಎಂಬ ಭಯ ಕಾಡುತ್ತಿದೆ. ಯುವ ಜನತೆಗೆ ಉದ್ಯೋಗದ ಸಿಗುತ್ತಿಲ್ಲ. ನಮ್ಮಲ್ಲಿ ಉತ್ತಮ ಆಸ್ಪತ್ರೆ, ಶಿಕ್ಷಣವಿಲ್ಲ. ಅವರು (ಬಿಜೆಪಿ) ರಸ್ತೆಗಳ ಸ್ಥಿತಿಯನ್ನು ಸುಧಾರಿಸುತ್ತಿಲ್ಲ. ಆದರೆ ದೇವಾಲಯವನ್ನು ಹುಡುಕುತ್ತ ಮಸೀದಿಯನ್ನು ಕೆಡವಲು ಪ್ರಯತ್ನಿಸುತ್ತಿದ್ದಾರೆ. ಸಂಭಾಲ್ ಘಟನೆ ಅತ್ಯಂತ ದುರದೃಷ್ಟಕರ. ಅಂಗಡಿಗಳಲ್ಲಿ ಕೆಲಸ ಮಾಡುತ್ತಿದ್ದವರ ಮೇಲೆ ಗುಂಡು ಹಾರಿಸಲಾಯಿತು'' ಎಂದು ಮುಫ್ತಿ ಜಮ್ಮುವಿನಲ್ಲಿ ತಿಳಿಸಿದ್ದಾರೆ.

Postal Registration No.KA/BGW-1823/2019-2021, Posted at Patrika Channel, RMS Bhavan, Bengaluru PSO, Mysore Road, Bengaluru- 560020, RNI No.KARKAN/2002/08054

ಹನುಮಂತ ಫಸ್ಟ್ ನೈಟ್ ಬೆಡ್‌ನ ವಿವರಣೆ ಕೊಟ್ಟ ಪರಿಗೆ ಸುದೀಪ್ ಸುಸ್ತು

'ಬಿಗ್ ಬಾಸ್ ಕನ್ನಡ ಸೀಸನ್ 11'ರ ಭಾನುವಾರದ ಎಪಿಸೋಡ್ ಯಾವಾಗಲೂ ಫನ್ ಇಂದ ತುಂಬಿರುತ್ತದೆ. ಕಳೆದ ಭಾನುವಾರ (ಡಿಸೆಂಬರ್ 1) ಈ ಫನ್ ಸ್ವಲ್ಪ ಅಧಿಕವಾಗಿಯೇ ಇತ್ತು. ಸ್ಪರ್ಧಿಯ ಕಣ್ಣಿಗೆ ಬಟ್ಟೆ ಕಟ್ಟಲಾಗುತ್ತದೆ. ಈ ವೇಳೆ ಬೋರ್ಡ್ ಮೇಲೆ ಒಂದು ವಸ್ತುವನ್ನು ತೋರಿಸಲಾಗುತ್ತದೆ. ಅದು ಏನು ಎಂಬುದನ್ನು ಎದುರು ಇರುವ ವ್ಯಕ್ತಿ ಧ್ವನಿ ಮೂಲಕವೇ ವಿವರಿಸಬೇಕು. ಈ ಎಪಿಸೋಡ್ ಸಖತ್ ಮನರಂಜನಾತ್ಮಕವಾಗಿ ಇತ್ತು.

ಶೋಭಾ ಶೆಟ್ಟಿ ಹಾಗೂ ರಜತ್ ಅವರು ಬಂದರು. ಶೋಭಾ ಕಣ್ಣಿಗೆ ಬಟ್ಟೆ ಕಟ್ಟಲಾಗಿತ್ತು. ಈ ವೇಳೆ ಫಸ್ಟ್ ನೈಟ್ ಬೆಡ್ ನ ಫೋಟೋ ಬಂತು. ಇದನ್ನು ನೋಡಿ ಎಲ್ಲರೂ ನಕ್ಕರು. ರಜತ್ ಬಳಿ ಇದನ್ನು ವಿವರಿಸೋಕೆ ಸಾಧ್ಯ ಆಗಲೇ ಇಲ್ಲ. ಆ ಬಳಿಕ ಶಿಶಿರ್ ಅವರು ತಾವು ಪ್ರಯತ್ನ ಮಾಡುವುದಾಗಿ ಬಂದರು. ಅವರ ಬಳಿಯೂ ಸಾಧ್ಯವಾಗಿಲ್ಲ.

ಕೊನೆಗೆ ಸುದೀಪ್ ಅವರು ಈ ಟಾಸ್ಕ್ ನ ತ್ರಿವಿಕ್ರಂಗೆ ನೀಡಿದರು. 'ಇದನ್ನು ಸರಿಯಾಗಿ ಗೆಸ್ ಮಾಡಿದರೆ ಇಡೀ ಮನೆಗೆ ಲಕ್ಷುರಿ ಬಜೆಟ್ ಸಿಗುತ್ತದೆ' ಎಂದರು. ಆದರೆ, ತ್ರಿವಿಕ್ರಂ ಬಳಿಯೂ ಇದನ್ನು ಮಾಡೋಕೆ ಸಾಧ್ಯವಾಗಿಲ್ಲ. ಕೊನೆಗೆ ಬಂದಿದ್ದೇ ಹನುಮಂತ ಅವರು. ಹನುಮಂತ ಅವರು ಬರುತ್ತಿದ್ದಂತೆ, 'ಎ ಏ ಐ ಅಂ ಅಃ..' ಎಂದರು. ಅವರ ಧ್ವನಿಯಲ್ಲೇ ಶೋಭಾಗೆ ಗೊತ್ತಾಗಿ ಹೋಯಿತು. 'ಫಸ್ಟ್ ನೈಟ್ ಕೋಣೆ ಅಥವಾ ಬೆಡ್' ಎಂದು ಶೋಭಾ ಉತ್ತರ ಕೊಟ್ಟರು. ಈ ಮೂಲಕ ಇಡೀ ಮನೆ ಲಕ್ಷುರಿ ಪಡೆಯಿತು. ರಜತ್, ಶಿಶಿರ್ ಹಾಗೂ ತ್ರಿವಿಕ್ರಂ ಬಳಿ ಸಾಧ್ಯವಾಗದೇ ಇದ್ದಿದ್ದನ್ನು ಹನುಮಂತ ಅವರು ಮಾಡಿ ತೋರಿಸಿದರು. ಈ ಮೂಲಕ ಇಡೀ ಮನೆಗೆ ಲಕ್ಷುರಿ ಕೊಡಿಸಿ ಅವರು ಹಿರೋ ಆದರು. ಸದ್ಯ ಸೋಶಿಯಲ್ ಮೀಡಿಯಾದಲ್ಲಿ ಈ ವಿಡಿಯೋ ವೈರಲ್ ಆಗುತ್ತಿದೆ.

ರಿಲೀಸ್‌ಗೂ ಮುನ್ನ ದಾಖಲೆ ಬರೆದ ಪುಷ್ಪ 2

ಕೆಲವೇ ಗಂಟೆಗಳಲ್ಲಿ 55 ಸಾವಿರ ಟಿಕೆಟ್ ಸೋಲ್ಡ್ ಔಟ್

ಕೊಡಗಿನ ಬೆಡಗಿ ರಶ್ಮಿಕಾ ಮಂದಣ್ಣ, ಅಲ್ಲು ಅರ್ಜುನ್ ನಟನೆಯ 'ಪುಷ್ಪ 2' ಡಿ.5ಕ್ಕೆ ರಿಲೀಸ್‌ಗೆ ಸಜ್ಜಾಗಿದೆ. ರಿಲೀಸ್ ಗೂ ಮುನ್ನವೇ ಪುಷ್ಪ 2 ಚಿತ್ರ ದಾಖಲೆ ಬರೆದಿದೆ. ಈ ಚಿತ್ರದ ಟಿಕೆಟ್ ಖರೀದಿಗೆ ಮುಂಗಡ ಬುಕ್ಕಿಂಗ್ ಓಪನ್ ಆಗಿದೆ. ಕೇವಲ 10 ಗಂಟೆಗಳಲ್ಲಿ ಚಿತ್ರದ 55 ಸಾವಿರ ಟಿಕೆಟ್ ಸೇಲ್ ಆಗಿದೆ.

ಸ್ಟಾರ್ ಜೋಡಿ ರಶ್ಮಿಕಾ ಮತ್ತು ಅಲ್ಲು ಅರ್ಜುನ್ ನಟಿಸಿರುವ 'ಪುಷ್ಪ 2' ಸಿನಿಮಾ ನೋಡಲು ಎಲ್ಲರೂ ಕೌತುಕದಿಂದ ಎದುರು ನೋಡುತ್ತಿದ್ದಾರೆ. ಹೀಗಿರುವಾಗ ಸಿನಿಮಾ ರಿಲೀಸ್‌ಗೂ ಮುನ್ನವೇ 10 ಗಂಟೆಗಳಲ್ಲಿ 55 ಸಾವಿರ ಟಿಕೆಟ್ ಸೋಲ್ಡ್ ಔಟ್ ಆಗಿದೆ. ಇನ್ನೂ ದೆಹಲಿ, ಮುಂಬೈ ಸೇರಿದಂತೆ ಹಲವೆಡೆ 'ಪುಷ್ಪ 2' ಹಿಂದಿ ವರ್ಷನ್ ನೋಡಲು 2000 ಸಾವಿರ ರೂ. ಟಿಕೆಟ್ ದರ ಹೆಚ್ಚಿಸಲಾಗಿದೆ.

ವಿಶ್ವದಾದ್ಯಂತ 12 ಸಾವಿರ ಸ್ಕ್ರೀನ್ ಗಳಲ್ಲಿ ಪ್ರದರ್ಶನ ಕಾಣಿಸುತ್ತಿದೆ. ಆದರೆ, 'ಪುಷ್ಪ-2' ಚಿತ್ರದ ಟಿಕೆಟ್ ಬುಕ್ಕಿಂಗ್ ಎಲ್ಲೆಡೆ ಪೂರ್ಣ ಪ್ರಮಾಣದಲ್ಲಿ ಓಪನ್ ಆಗಿಲ್ಲ. ಆ ವಿಷಯದಲ್ಲಿ ತೆಲಂಗಾಣದಲ್ಲಿಯೇ ಟಿಕೆಟ್ ಬುಕ್ಕಿಂಗ್ ಇನ್ನು ಪೂರ್ಣ ಪ್ರಮಾಣದಲ್ಲಿ ಓಪನ್ ಆಗಿಲ್ಲ. ಆದರೆ ತೆಲಂಗಾಣದಲ್ಲಿ ಡಿ.4ರಂದು ರಾತ್ರಿ 9:30ಕ್ಕೆ ಒಂದು ಸ್ಪೆಷಲ್ ಶೋವನ್ನು ಚಿತ್ರತಂಡ ಆಯೋಜಿಸಿದೆ. ಈ ಸ್ಪೆಷಲ್ ಶೋಗೆ ಟಿಕೆಟ್ ದರ 800 ರೂ. ಮಾಡಿದ್ದಾರೆ. ಒಟ್ನಲ್ಲಿ ಕನ್ನಡತಿ ರಶ್ಮಿಕಾ ಸಿನಿಮಾ ನೋಡಲು ಅಭಿಮಾನಿಗಳು ಕಾತರದಿಂದ ಕಾಯುತ್ತಿರೋದಂತೂ ಗ್ಯಾರಂಟಿ.

ಇನ್ನೂ ಸುಕುಮಾರ್ ನಿರ್ದೇಶನದ ಈ ಸಿನಿಮಾದಲ್ಲಿ ಅಲ್ಲು ಅರ್ಜುನ್, ರಶ್ಮಿಕಾ ಮಂದಣ್ಣ, ಡಾಲಿ, ಅನಸೂಯ, ಫಹಾದ್ ಫಾಸಿಲ್, ಶ್ರೀಲೀಲಾ ಸೇರಿದಂತೆ ಅನೇಕರು ನಟಿಸಿದ್ದಾರೆ.

ಆತ್ಮಹತ್ಯೆಗೆ ಶರಣಾದ 'ಬ್ರಹ್ಮಗಂಟು' ಸೀರಿಯಲ್ ನಟಿ ಶೋಭಿತಾ

ಬ್ರಹ್ಮಗಂಟು ಸೀರಿಯಲ್ ನಟಿ ಶೋಭಿತಾ ಶಿವಣ್ಣ ಆತ್ಮಹತ್ಯೆಗೆ ಶರಣಾಗಿದ್ದಾರೆ. ನ.30ರ ತಡರಾತ್ರಿ ಹೈದರಾಬಾದ್‌ನಲ್ಲಿ ಈ ಘಟನೆ ನಡೆದಿದ್ದು, ಆತ್ಮಹತ್ಯೆಗೆ ಕಾರಣವೇನು ಎಂಬುದು ತಿಳಿದು ಬಂದಿಲ್ಲ.

2 ವರ್ಷಗಳ ಹಿಂದೆ ಹಾಸನ ಮೂಲದ ಶೋಭಿತಾ ಮದುವೆಯಾಗಿ ಹೈದರಾಬಾದ್ ನಲ್ಲಿ ಸೆಟಲ್ ಆಗಿದ್ದರು. ಬಣ್ಣದ ಲೋಕದಿಂದ ಅವರು ಅಂತರ ಕಾಯ್ದುಕೊಂಡಿದ್ದರು. ಇದೀಗ ಶೋಭಿತಾ ಆತ್ಮಹತ್ಯೆಯ ಸುದ್ದಿ ಕೇಳಿ, ಕುಟುಂಬಸ್ಥರಿಗೆ ಶಾಕ್ ಕೊಟ್ಟಿದೆ. ಇನ್ನೂ ಮರಣೋತ್ತರ ಪರೀಕ್ಷೆಯ ನಂತರ ನಟಿಯ ಮೃತದೇಹ ಬೆಂಗಳೂರಿಗೆ ತರುವ ಸಾಧ್ಯತೆಯಿದೆ.

ಇನ್ನೂ ಆತ್ಮಹತ್ಯೆ ಮಾಡಿಕೊಳ್ಳುವ ಮುನ್ನ ನಟಿ ನಗು ನಗುತ್ತಾ ಇರೋ ಚೆಂದದ ಫೋಟೋವೊಂದನ್ನು ಶೇರ್ ಮಾಡಿದ್ದಾರೆ. ಆ ನಂತರ ಈ ಘಟನೆ ಜರುಗಿದ್ದು, ಅವರ ಆತ್ಮಹತ್ಯೆಯ ಬಗ್ಗೆ ಕಾರಣ ತಿಳಿದು ಬಂದಿಲ್ಲ.

'ಫಸ್ಟ್ ಡೇ ಫಸ್ಟ್ ಶೋ' ಸಿನಿಮಾದಲ್ಲಿ ಶೋಭಿತಾ ನಟಿಸಿದ್ದರು. ಜನಪ್ರಿಯ 'ಬ್ರಹ್ಮಗಂಟು' ಸೀರಿಯಲ್ ಸೇರಿದಂತೆ ಅನೇಕ ಧಾರಾವಾಹಿಗಳಲ್ಲಿ ನಟಿ ಕೆಲಸ ಮಾಡಿದ್ದರು.

ಅಪರ್ಣಾ ಬಾಲಮುರಳಿ ಜೊತೆ ರಾಜ್ ಬಿ ಶೆಟ್ಟಿ ಮತ್ತೊಂದು ಮಲಯಾಳಂ ಸಿನಿಮಾ

ಕನ್ನಡದ ನಟ ರಾಜ್ ಬಿ ಶೆಟ್ಟಿ ಅವರು ಮಮ್ಮುಟ್ಟಿಗೆ ವಿಲನ್ ಆಗಿ ನಟಿಸಿ ಗೆದ್ಮೇಲೆ ಇದೀಗ ಮತ್ತೊಂದು ಮಲಯಾಳಂ ಸಿನಿಮಾವನ್ನು ಒಪ್ಪಿಕೊಂಡಿದ್ದಾರೆ. ರಾಷ್ಟ್ರ ಪ್ರಶಸ್ತಿ ವಿಜೇತ ನಟಿ ಅಪರ್ಣಾ ಜೊತೆ 'ರುಧಿರಂ' ಸಿನಿಮಾದಲ್ಲಿ ರಾಜ್ ಬಿ ಶೆಟ್ಟಿ ನಟಿಸಿದ್ದಾರೆ.

ಬಹುಭಾಷೆಗಳಲ್ಲಿ ಮೂಡಿ ಬರಲಿರುವ 'ರುಧಿರಂ' ಸಿನಿಮಾದ ಟೀಸರ್ ರಿಲೀಸ್ ಆಗಿದೆ. ಜೇನು ಸಾಕಾಣಿಕೆ ವ್ಯಕ್ತಿಯಾಗಿ ರಾಜ್ ಬಿ ಶೆಟ್ಟಿ ಕಾಣಿಸಿಕೊಂಡಿದ್ದಾರೆ. ಅದಷ್ಟೇ ಅಲ್ಲ, ಹಲವು ಶೇಡ್‌ಗಳಲ್ಲಿ ನಟ ಕಾಣಿಸಿಕೊಂಡಿದ್ದು, ಚಿತ್ರದಲ್ಲಿ ಹೀರೋನಾ? ವಿಲನ್ ಪಾತ್ರನಾ? ಎಂಬ ಕುತೂಹಲ ನೋಡುಗರಿಗೆ ಮೂಡಿದೆ.

ಇಡೀ ಟೀಸರ್‌ನಲ್ಲಿ ರಾಜ್ ಬಿ ಶೆಟ್ಟಿ, ಅಪರ್ಣಾ ಮತ್ತು ಒಂದು ನಾಯಿ ಮಾತ್ರ ತೋರಿಸಲಾಗಿದೆ. ಅಲ್ಲಲ್ಲಿ ರಕ್ತ, ಕೆಲವು ಆಯುಧಗಳು, ಬಂದೂಕುಗಳು ಸಹ ಕಾಣಿಸಿಕೊಳ್ಳುತ್ತದೆ. ಇದೊಂದು ಪಕ್ಕಾ ಥ್ರಿಲ್ಲರ್ ಸಿನಿಮಾ ಆಗಿದೆ. ಇನ್ನೂ 'ರುಧಿರಂ' ಚಿತ್ರವನ್ನು ಜಿಶೋ ಲೋನ್ ಆಂಟನಿ ನಿರ್ದೇಶನ ಮಾಡಿದ್ದಾರೆ. ಸದ್ಯದಲ್ಲೇ ಸಿನಿಮಾ ರಿಲೀಸ್ ಆಗಲಿದೆ.

ಇನ್ನೂ 'ಟೋಬಿ' ನಟ ರಾಜ್ ಬಿ ಶೆಟ್ಟಿಗೆ ಬಾಲಿವುಡ್‌ನಿಂದಲೂ ಬುಲಾವ್ ಬಂದಿದೆ. ನಿರ್ದೇಶಕ ಅನುರಾಗ್ ಕಶ್ಯಪ್ ಸಿನಿಮಾದಲ್ಲಿಯೂ ನಟಿಸುತ್ತಿದ್ದಾರೆ.

ಮಿಂಚಿದ ಯುವ ಆಟಗಾರರು; ಅಭ್ಯಾಸ ಪಂದ್ಯದಲ್ಲಿ

ಭಾರತಕ್ಕೆ 6 ವಿಕೆಟ್‌ಗಳ ಸುಲಭ ಜಯ

ಬಾರ್ಡರ್-ಗವಾಸ್ಕರ್ ಟ್ರೋಫಿಯ ಎರಡನೇ ಪಂದ್ಯ ಭಾರತ ಮತ್ತು ಆಸ್ಟ್ರೇಲಿಯಾ ನಡುವೆ ಡಿಸೆಂಬರ್ 6 ರಿಂದ ಅಡಿಲೇಡ್‌ನಲ್ಲಿ ಆರಂಭವಾಗಲಿದೆ. ಈ ಪಂದ್ಯಕ್ಕೂ ಮುನ್ನ ಟೀಂ ಇಂಡಿಯಾ ಕ್ಯಾನ್‌ಬೆರಾದ ಮನುಕಾ ಓವಲ್‌ನಲ್ಲಿ ಪ್ರೈಮ್‌ಮಿನಿಸ್ಟರ್ ಇಲೆವೆನ್ ತಂಡದ ವಿರುದ್ಧ 2 ದಿನಗಳ ಅಭ್ಯಾಸ ಪಂದ್ಯವನ್ನು ಆಡಿತ್ತು. ಗುಲಾಬಿ ಚೆಂಡಿನೊಂದಿಗೆ ನಡೆದ ಈ ಹಗಲು-ರಾತ್ರಿ ಪಂದ್ಯದಲ್ಲಿ ಟೀಂ ಇಂಡಿಯಾ ಸುಲಭವಾಗಿ ಗೆಲುವು ಸಾಧಿಸಿದೆ. ಭಾರತ ತಂಡದ ಯುವ ಆಟಗಾರರು ಈ ಪಂದ್ಯದಲ್ಲಿ ಅತ್ಯಂತ ದಿಟ್ಟ ಪ್ರದರ್ಶನ ತೋರಿದ್ದು, ಮಹತ್ವದ ಪಂದ್ಯಕ್ಕೂ ಮುನ್ನ ತಮ್ಮ ಸಿದ್ಧತೆಯನ್ನು ಬಲಗೊಳಿಸಿದ್ದಾರೆ. ಬೌಲಿಂಗ್ ನಲ್ಲಿ ಹರ್ಷಿತ್ ರಾಣಾ ಮಿಂಚಿದರೆ, ಬ್ಯಾಟಿಂಗ್‌ನಲ್ಲಿ ಶುಭಮನ್ ಗಿಲ್, ಯಶಸ್ವಿ ಜೈಸ್ವಾಲ್ ಮತ್ತು ನಿತೀಶ್ ಕುಮಾರ್ ರೆಡ್ಡಿ ತಮ್ಮ ಛಾಪು ಮೂಡಿಸಿದರು.

ಭಾರತಕ್ಕೆ ಸುಲಭ ಜಯ: ಟೀಂ ಇಂಡಿಯಾ ಮತ್ತು ಪ್ರೈಮ್ ಮಿನಿಸ್ಟರ್ ಇಲೆವೆನ್ ತಂಡಗಳ ನಡುವಿನ ಈ ಪಂದ್ಯದ ಮೊದಲ ದಿನ ಮಳೆಯಿಂದಾಗಿ ರದ್ದಾಗಿತ್ತು. ಇಂತಹ ಪರಿಸ್ಥಿತಿಯಲ್ಲಿ ಎರಡನೇ ದಿನದ ಆಟದಲ್ಲಿ ತಲಾ 50 ಓವರ್‌ಗಳ ಪಂದ್ಯವನ್ನು ನಡೆಸಲು ನಿರ್ಧರಿಸಲಾಯಿತು. ಆದರೆ ಎರಡನೇ ದಿನವೂ ಮಳೆಯಿಂದ ಆಟಕ್ಕೆ ಅಡ್ಡಿಯಾಯಿತು,

ನಂತರ ಪಂದ್ಯವನ್ನು ತಲಾ 46 ಓವರ್‌ಗಳಿಗೆ ಸೀಮಿತಗೊಳಿಸಲಾಯಿತು. ಈ ಪಂದ್ಯದಲ್ಲಿ ಟಾಸ್ ಗೆದ್ದ ಭಾರತ ತಂಡದ ನಾಯಕ ರೋಹಿತ್ ಶರ್ಮಾ ಮೊದಲು ಬೌಲಿಂಗ್ ಮಾಡಲು ನಿರ್ಧರಿಸಿದರು. ಹೀಗಾಗಿ ಮೊದಲು ಬ್ಯಾಟಿಂಗ್ ಮಾಡಿದ ಪ್ರೈಮ್ ಮಿನಿಸ್ಟರ್ ಇಲೆವೆನ್ ಕೇವಲ 43.2 ರನ್‌ಗಳಲ್ಲಿ 240 ರನ್ ಗಳಿಸಿ ಆಲೌಟ್ ಆಯಿತು.

ಸ್ಯಾಮ್ ಕೊನ್ಸ್ ಟಾಸ್ ಶತಕ: ಆಸ್ಟ್ರೇಲಿಯಾ ತಂಡದ ಪರ 19 ವರ್ಷದ ಯುವ ಬ್ಯಾಟ್ಸ್‌ಮನ್ ಸ್ಯಾಮ್ ಕೊನ್ಸ್‌ಟಾಸ್ ಶತಕದ ಇನ್ನಿಂಗ್ಸ್ ಆಡಿದರು. ಅವರು 97 ಎಸೆತಗಳಲ್ಲಿ 14 ಬೌಂಡರಿ ಹಾಗೂ 1 ಸಿಕ್ಸರ್ ನೆರವಿನಿಂದ 107 ರನ್ ಗಳಿಸಿದರು. ಇತ್ತ ಟೀಂ ಇಂಡಿಯಾ ಪರ ಮಿಂಚಿದ ಹರ್ಷಿತ್ ರಾಣಾ 6 ಓವರ್‌ಗಳಲ್ಲಿ 44 ರನ್ ನೀಡಿ 4 ವಿಕೆಟ್ ಪಡೆದರು. ಈ ವೇಳೆ ಹರ್ಷಿತ್ ರಾಣಾ 6 ಎಸೆತಗಳ ಅಂತರದಲ್ಲಿ ಈ 4 ವಿಕೆಟ್ ಪಡೆದಿದ್ದು ವಿಶೇಷವಾಗಿತ್ತು. ಇವರಲ್ಲದೆ ಆಕಾಶ್ ದೀಪ್‌ಗೆ 2 ವಿಕೆಟ್? ಸಿಕ್ಕರೆ, ಮೊಹಮ್ಮದ್ ಸಿರಾಜ್, ಪ್ರಸಿದ್ಧ್ ಕೃಷ್ಣ, ವಾಷಿಂಗ್ಟನ್ ಸುಂದರ್ ಮತ್ತು ರವೀಂದ್ರ ಜಡೇಜಾ ತಲಾ 1 ವಿಕೆಟ್ ಪಡೆಯುವಲ್ಲಿ ಯಶಸ್ವಿಯಾದರು.

ಸುಲಭವಾಗಿ ಗುರಿ ಬೆನ್ನಟ್ಟಿದ ಭಾರತ: ಗೆಲುವಿಗೆ 241 ರನ್‌ಗಳ ಗುರಿ ಬೆನ್ನಟ್ಟಿದ ಟೀಂ ಇಂಡಿಯಾ ಪರ ಯಶಸ್ವಿ ಜೈಸ್ವಾಲ್ ಹಾಗೂ ಕೆಎಲ್ ರಾಹುಲ್ ಇನಿಂಗ್ಸ್ ಆರಂಭಿಸಿದ್ದು, ಉಭಯ ಆಟಗಾರರಿಂದ ಉತ್ತಮ ಆಟ ಕಂಡು ಬಂತು. ರಾಹುಲ್ 44 ಎಸೆತಗಳಲ್ಲಿ 27 ರನ್ ಗಳಿಸಿ ನಿವೃತ್ತರಾದರೆ, ಯಶಸ್ವಿ ಜೈಸ್ವಾಲ್ 59 ಎಸೆತಗಳಲ್ಲಿ 45 ರನ್ ಗಳಿಸಿ ಔಟಾದರು. ಇದರ ನಂತರ, ಗಾಯದಿಂದ ಚೇತರಿಸಿಕೊಂಡು ಅಖಾಡಕ್ಕಿಳಿದಿದ್ದ ಶುಭ್‌ಮನ್ ಗಿಲ್ 62 ಎಸೆತಗಳಲ್ಲಿ 50 ರನ್ ಗಳಿಸಿದರು. ಇವರ ಜೊತೆಗೆ ನಿತೀಶ್ ಕುಮಾರ್ ರೆಡ್ಡಿ ಮತ್ತು ವಾಷಿಂಗ್ಟನ್ ಸುಂದರ್ ಅವರಿಂದ ತಲಾ 42 ರನ್‌ಗಳ ಸ್ಫೋಟಕ ಇನ್ನಿಂಗ್ಸ್ ಕಂಡುಬಂದಿತು. ಇವರಲ್ಲದೆ ರನ್ ಚೇಸ್‌ನಲ್ಲಿ ರವೀಂದ್ರ ಜಡೇಜಾ ಕೂಡ ಕೊಡುಗೆ ನೀಡಿದ್ದರಿಂದ ಟೀಂ ಇಂಡಿಯಾ 4 ವಿಕೆಟ್ ಕಳೆದುಕೊಂಡು ಗುರಿ ಮುಟ್ಟಿತು.

ಪಿಂಕ್ ಬಾಲ್ ಟೆಸ್ಟ್‌ಗೆ ರಾಹುಲ್– ಜೈಸ್ವಾಲ್ ಆರಂಭಿಕರು

ರೋಹಿತ್‌ಗೆ ಯಾವ ಸ್ಥಾನ?

ಭಾರತ ಹಾಗೂ ಆಸ್ಟ್ರೇಲಿಯಾ ನಡುವೆ ಡಿಸೆಂಬರ್ 6 ರಿಂದ ಪಿಂಕ್ ಬಾಲ್ ಟೆಸ್ಟ್ ಆರಂಭವಾಗಲಿದೆ. ಆದರೆ ಅದಕ್ಕೂ ಮುನ್ನ ಟೀಂ ಇಂಡಿಯಾ 2 ದಿನಗಳ ಅಭ್ಯಾಸ ಪಂದ್ಯದಲ್ಲಿ ಆಸ್ಟ್ರೇಲಿಯಾ ಪ್ರಧಾನಮಂತ್ರಿ 11 ತಂಡವನ್ನು ಎದುರಿಸುತ್ತಿದೆ. ಇಂದು ನಡೆಯುತ್ತಿರುವ ಪಂದ್ಯದಲ್ಲಿ ಮೊದಲು ಬ್ಯಾಟ್ ಮಾಡಿದ ಎದುರಾಳಿ ತಂಡ 240 ರನ್ ಕಲೆಹಾಕಿದೆ.

ಎರಡನೇ ಟೆಸ್ಟ್‌ಗೆ ಪ್ಲೇಯಿಂಗ್ 11 ಆಯ್ಕೆ ಮಾಡುವ ದೃಷ್ಟಿಯಿಂದ ಈ ಅಭ್ಯಾಸ ಪಂದ್ಯ ಟೀಂ ಇಂಡಿಯಾಕ್ಕೆ ಬಹಳ ಮುಖ್ಯವಾಗಿತ್ತು. ಏಕೆಂದರೆ ಮೊದಲ ಟೆಸ್ಟ್‌ಗೆ ಅಲಭ್ಯರಾಗಿದ್ದ ರೋಹಿತ್ ಹಾಗೂ ಗಿಲ್ ತಂಡ ಸೇರಿಕೊಂಡಿದ್ದಾರೆ. ಹೀಗಾಗಿ ಅವರ ಆಗಮನದಿಂದ ತಂಡದಲ್ಲಿ ಬದಲಾವಣೆಗಳಾಗುವುದು ಖಚಿತ. ಅದರಲ್ಲೂ ಆರಂಭಿಕರಾಗಿ ಯಾರನ್ನು ಕಣಕ್ಕಿಳಿಸಬೇಕು ಎಂಬುದು ಟೀಂ ಇಂಡಿಯಾಕ್ಕೆ ದೊಡ್ಡ ತಲೆನೋವಾಗಿದೆ.

ಹೀಗಾಗಿ ಇಂದಿನ ಪಂದ್ಯದಲ್ಲಿ ಯಾರು ಆರಂಭಿಕರಾಗುತ್ತಾರೆ ಎಂಬುದು ಕುತೂಹಲ ಮೂಡಿಸಿತ್ತು. ಆದರೆ ಅಚ್ಚರಿಯೆಂಬಂತೆ ಯಶಸ್ವಿ

ಜೈಸ್ವಾಲ್ ಜೊತೆ ರೋಹಿತ್ ಬದಲಿಗೆ ಕೆಎಲ್ ರಾಹುಲ್ ಆರಂಭಿಕರಾಗಿ ಕಣಕ್ಕಿಳಿದಿದ್ದರು. ಅಂದರೆ ಮುಂದಿನ ಟೆಸ್ಟ್ ಪಂದ್ಯದಲ್ಲಿ ರಾಹುಲ್ ಅವರೇ ಆರಂಭಿಕನಾಗುವ ಸಾಧ್ಯತೆಗಳಿವೆ.

ಅಲ್ಲದೆ ಆರಂಭಿಕರಾಗಿ ಕಣಕ್ಕಿಳಿದಿದ್ದ ಜೈಸ್ವಾಲ್ ಹಾಗೂ ರಾಹುಲ್ ಉತ್ತಮ ಜೊತೆಯಾಟ ನೀಡಿದರು. ಈ ಇಬ್ಬರು ಮೊದಲ ವಿಕೆಟ್‌ಗೆ 75 ರನ್‌ಗಳ ಕಾಣಿಕೆ ನೀಡಿದರು. ಈ ವೇಳೆ ಜೈಸ್ವಾಲ್ 49 ರನ್ ಗಳಿಸಿ ಔಟಾದರೆ, ಕೆಎಲ್ ರಾಹುಲ್ ಅಜೇಯರಾಗಿ ಪೆವಿಲಿಯನ್ ಸೇರಿಕೊಂಡಿದ್ದಾರೆ.

ಆದರೆ ಇಂದಿನ ಪಂದ್ಯದಲ್ಲಿ ಆರಂಭಿಕ ಸ್ಥಾನವನ್ನು ರಾಹುಲ್‌ಗೆ ಬಿಟ್ಟುಕೊಟ್ಟು ನಾಲ್ಕನೇ ಕ್ರಮಾಂಕದಲ್ಲಿ ಬ್ಯಾಟಿಂಗ್‌ಗೆ ಬಂದಿದ್ದ ನಾಯಕ ರೋಹಿತ್ ಶರ್ಮಾ, ತಮ್ಮ ಕಳಪೆ ಫಾರ್ಮ್ ಅನ್ನು ಇಲ್ಲೂ ಮುಂದುವರೆಸಿದ್ದಾರೆ. ಅಭ್ಯಾಸ ಪಂದ್ಯದಲ್ಲಿ ಕೇವಲ 3 ರನ್‌ಗಳಿಗೆ ರೋಹಿತ್ ವಿಕೆಟ್ ಒಪ್ಪಿಸಿ ಪೆವಿಲಿಯನ್ ಸೇರಿಕೊಂಡಿದ್ದಾರೆ. ಇದು ತಂಡದ ಚಿಂತೆಯನ್ನು ಮತ್ತಷ್ಟು ಹೆಚ್ಚಿಸಿದೆ.

ಬರೋಬ್ಬರಿ 6 ವರ್ಷಗಳ ಬಳಿಕ ಆರಂಭಿಕ ಸ್ಥಾನವನ್ನು ಬಿಟ್ಟುಕೊಟ್ಟಿದ್ದ ರೋಹಿತ್ ಮಧ್ಯಮ ಕ್ರಮಾಂಕದಲ್ಲಿ ಅದೃಷ್ಟ ಪರೀಕ್ಷೆಗಿಳಿದು ವಿಫಲರಾಗಿದ್ದಾರೆ. ವಾಸ್ತವವಾಗಿ ರೋಹಿತ್ ಆರಂಭದಲ್ಲಿ ಟೀಂ ಇಂಡಿಯಾ ಪರ ಮಧ್ಯಮ ಕ್ರಮಾಂಕ ಅಥವಾ ಕೆಳ ಕ್ರಮಾಂಕದಲ್ಲಿ ಮಾತ್ರ ಆಡುತ್ತಿದ್ದರು. ಆದರೆ 2019 ರಿಂದ ಅವರಿಗೆ ಟೆಸ್ಟ್ ನಲ್ಲಿ ಓಪನಿಂಗ್ ಮಾಡುವ ಅವಕಾಶ ಸಿಕ್ಕಿತ್ತು. ಅಂದಿನಿಂದ, ಅವರು ನಿರಂತರವಾಗಿ ಟೆಸ್ಟ್‌ಗಳಲ್ಲಿ ಆರಂಭಿಕರಾಗಿದ್ದಾರೆ.

ಒಂದು ಕ್ಷಣವೂ ಯೋಚಿಸದೇ ದಾಖಲೆ, ವೀಡಿಯೋ ರಿಲೀಸ್ ಮಾಡ್ಲಿ

ಯತ್ನಾಳ್‌ಗೆ ವಿಜಯೇಂದ್ರ ಸವಾಲ್

ಬೆಂಗಳೂರು: ನನ್ನ ವಿರುದ್ಧ ಏನೇ ದಾಖಲೆ, ವಿಡಿಯೋಗಳಿದ್ದರೂ ಒಂದು ಕ್ಷಣವೂ ಯೋಚನೆ ಮಾಡದೆ, ತಕ್ಷಣ ಬಿಡುಗಡೆ ಮಾಡಲಿ. ಶುಭ ಮುಹೂರ್ತಕ್ಕೆ ಕಾಯುವುದು ಬೇಡ ಎಂದು ಬಿಜೆಪಿ ರಾಜ್ಯಾಧ್ಯಕ್ಷ ಬಿ.ವೈ ವಿಜಯೇಂದ್ರ ಸವಾಲ್ ಹಾಕಿದ್ದಾರೆ.

ಶಾಸಕ ಬಸನಗೌಡ ಪಾಟೀಲ್ ಯತ್ನಾಳ್ ವಿರುದ್ಧ ಕ್ರಮಕ್ಕೆ ಆಲೋಚಿಸಿ ಬೆಂಗಳೂರಿನಲ್ಲಿರುವ ಬಿ.ಎಸ್ ಯಡಿಯೂರಪ್ಪ ಅವರ ನಿವಾಸದಲ್ಲಿಂದು ಸಮಾಲೋಚನ ಸಭೆ ನಡೆಸಲಾಯಿತು. ಸಭೆಯ ಬಳಿಕ ವಿಪಕ್ಷಗಳೊಂದಿಗೆ ವಿಜಯೇಂದ್ರ ಹೊಂದಾಣಿಕೆ ಮಾಡಿಕೊಂಡಿರುವ ಬಗ್ಗೆ ಸಾಕ್ಷ್ಯಾಧಾರ ಇದೆ, ಬಿಡುಗಡೆ ಮಾಡ್ಲಾ? ಅನ್ನೋ ಯತ್ನಾಳ್ ಹೇಳಿಕೆಗೆ ಪ್ರತಿಕ್ರಿಯೆ ನೀಡಿದರು.

ಕಾಂಗ್ರೆಸ್ ಹೊಂದಾಣಿಕೆ ಅವಶ್ಯಕತೆಯಿಲ್ಲ: ಯತ್ನಾಳ್ ಒಂದು ಕ್ಷಣವೂ ಯೋಚನೆ ಮಾಡೋದು ಬೇಡ. ನನ್ನ ವಿರುದ್ಧ ದಾಖಲೆ, ವೀಡಿಯೋ ಇದ್ದರೆ ಬಿಡುಗಡೆ ಮಾಡಲಿ. ಕಾಂಗ್ರೆಸ್ ಹೊಂದಾಣಿಕೆ ನನಗೆ ಅವಶ್ಯಕತೆ ಇಲ್ಲ. ಆದರೆ ಹೊಂದಾಣಿಕೆ ರಾಜಕಾರಣ ಅಂತಾ ಪಕ್ಷ ಸಂಘಟನೆಗೆ ಪೆಟ್ಟು ಕೊಡ್ತಿದ್ದಾರೆ. ಅವರಿಗೆ ಯಾವುದೇ ರೀತಿಯಲ್ಲಿ ಒಳ್ಳೆಯದು ಆಗಲ್ಲ. ಆದರೆ ಬಿಗಿ ಕ್ರಮ

ಆಗಬೇಕು ಅನ್ನೋದು ಕಾರ್ಯಕರ್ತರ ಅಪೇಕ್ಷೆ. ವಿಜಯೇಂದ್ರ ಬದಲಾವಣೆ ಮಾಡಲಿ ಅಂತ ಅವರ ಜೊತೆ ಇನ್ನೂ ಹತ್ತು ಜನರನ್ನು ಸೇರಿಸಿಕೊಳ್ಳಲಿ, ನನಗೇನು ತೊಂದರೆ ಇಲ್ಲ. ಈಗ್ಲೂ ನಾನು ಮನವಿ ಮಾಡುತ್ತೇನೆ ಪಕ್ಷದ ಕಾರ್ಯಕರ್ತರಿಗೆ ಅವಮಾನ ಆಗುವ ರೀತಿಯಲ್ಲಿ ನಡೆದುಕೊಳ್ಳಬಾರದು ಎಂದು ಎಚ್ಚರಿಸಿದ್ದಾರೆ.

ಚಾಡಿ ಹೇಳೋ ಅವಶ್ಯಕತೆ ನನಗಿಲ್ಲ: ದೆಹಲಿಯಲ್ಲಿ ವರಿಷ್ಠರ ಭೇಟಿ ವಿಚಾರ ಕುರಿತು ಮಾತನಾಡಿ, ರಾಜ್ಯದಲ್ಲಿ ಸಂಘಟನಾ ಪರ್ವ ನಡೀತಿದೆ. ನಿನ್ನೆ ಪಕ್ಷದ ವರಿಷ್ಠರ ಭೇಟಿ ಮಾಡಿದ್ದೇನೆ. ಮೂರು ಕ್ಷೇತ್ರಗಳ ಹಿನ್ನಡೆ ಬಗ್ಗೆ ಚರ್ಚೆ ಮಾಡಿದ್ದೇನೆ. ರಾಜ್ಯದ ರಾಜಕೀಯ ಪರಿಸ್ಥಿತಿ ಬಗ್ಗೆಯೂ ತಿಳಿಸಿದ್ದೇನೆ. ಆದರೆ ಯಾರ ವಿರುದ್ಧ ಚಾಡಿ ಹೇಳೋದು, ಅವರನ್ನು ಉಚ್ಚಾಟನೆ ಮಾಡಿ ಅಂತ ಹೇಳೋದೋ ನಾನು ಹೇಳಿಲ್ಲ, ಅದರ ಅವಶ್ಯಕತೆಯೂ ನನಗಿಲ್ಲ. ಆದ್ರೆ ಯತ್ನಾಳ್ ವಿರುದ್ಧ ಕ್ರಮ ಆಗಬೇಕು ಅಂತ ಕಾರ್ಯಕರ್ತರ ಅಭಿಪ್ರಾಯ ಇದೆ. ಕೆಲವರು ತಮ್ಮ ವೈಯಕ್ತಿಕ ಹಿತಾಸಕ್ತಿಗೆ ಪ್ರತ್ಯೇಕವಾಗಿ ಹೋಗ್ತಿದ್ದಾರೆ. ಕೆಲವರು ಯತ್ನಾಳ್ ಹೆಗಲ ಮೇಲೆ ಗನ್ ಇಟ್ಟುಕೊಂಡು ಗುಂಡು ಹಾರಿಸುವ ಕೆಲಸ ಮಾಡ್ತಿದ್ದಾರೆ. ಆದ್ರೆ ಅವರದ್ದು ಏನೇ ಉದ್ದೇಶ ಇದ್ದರೂ ಸಫಲ ಆಗಲ್ಲ. ಭ್ರಷ್ಟ ಕಾಂಗ್ರೆಸ್ ಸರ್ಕಾರದ ವಿರುದ್ಧ ಒಗ್ಗಟ್ಟಿನ ಹೋರಾಟ ಮಾಡಬೇಕು, ಆದರೆ ಅವರಿಗೆ ಅರ್ಥ ಆಗುತ್ತಿಲ್ಲ ಎಂದು ಹೇಳಿದ್ದಾರೆ.

ಯತ್ನಾಳ್ ಅವರು ಯಡಿಯೂರಪ್ಪ ಮತ್ತೆ ವಿಜಯೇಂದ್ರಗೆ ಬೈಯ್ಯೋದೆ ಒಂದು ಪದವಿ ಅಂದ್ಕೊಂಡಿದ್ದಾರೆ. ಇವತ್ತು ಮಾಜಿ ಶಾಸಕರು ಬಂದಿದ್ದರು, ಇದರ ಬಗ್ಗೆ ಹೇಳಿದ್ದಾರೆ. ನಾನು ಅವರಿಗೆ ಇದನ್ನು ಬದಿಗೊತ್ತಿ, ಪಕ್ಷ ಸಂಘಟನೆ ಮಾಡಿ ಅಂತಷ್ಟೇ ಹೇಳಿದ್ದೇನೆ ಎಂದು ತಿಳಿಸಿದ್ದಾರೆ.

ಯತ್ನಾಳ್ ಸಹ ಜನಪ್ರಿಯ ನಾಯಕರು

ಬೆಳಗಾವಿ: ಬೀದರ್ ಬಳಿಕ ಬೆಳಗಾವಿಯಲ್ಲೂ ರೆಬಲ್ ನಾಯಕರು ಶಕ್ತಿಪ್ರದರ್ಶನಕ್ಕೆ ಮುಂದಾಗಿದ್ದು, ವಕ್ಫ್ ಬೋರ್ಡ್ ವಿರುದ್ಧ ಜನಜಾಗೃತಿ ಸಮಾವೇಶ ಹಮ್ಮಿಕೊಂಡಿದ್ದಾರೆ.

ಕುಂದಾನಗರಿ ಬೆಳಗಾವಿಯಲ್ಲಿ ಬಿಜೆಪಿ ರೆಬಲ್ ನಾಯಕರ ಬೃಹತ್ ಹೋರಾಟ ಹಮ್ಮಿಕೊಂಡಿದ್ದು ವಕ್ಫ್ ಬೋರ್ಡ್ ಭೂಕಬಳಿಕೆ ವಿರುದ್ಧ ಬೃಹತ್ ಹೋರಾಟಕ್ಕೆ ಕರೆ ಕೊಟ್ಟಿದ್ದಾರೆ. ಶಾಸಕ ಬಸನಗೌಡ ಪಾಟೀಲ್ ಯತ್ನಾಳ, ಮಾಜಿ ಸಚಿವ ರಮೇಶ್ ನೇತೃತ್ವದಲ್ಲಿ ನಡೆಯುತ್ತಿರುವ ವಕ್ಫ್ ವಿರುದ್ಧ ಹೋರಾಟ ನಡೆಯುತ್ತಿದೆ.

ಬೀದರ್ ಬಳಿಕ ಬೆಳಗಾವಿಯಲ್ಲೂ ವಕ್ಫ್ ಬೋರ್ಡ್ ವಿರುದ್ಧ ಹೋರಾಟಕ್ಕೆ ರೆಬಲ್ಸ್ ನಾಯಕರು ಅಣಿಯಾಗಿದ್ದು ಬೆಳಗಾವಿ ಚೆನ್ನಮ್ಮ ವೃತ್ತದಿಂದ ಹೋರಾಟ ಶುರುವಾಗಲಿದೆ. ಚೆನ್ನಮ್ಮ ಪುತ್ಥಳಿಗೆ ಮಾಲಾರ್ಪಣೆ ಮಾಡಿ, ಬಳಿಕ ಬೆಳಿಗ್ಗೆ 10.30ಕ್ಕೆ ಸಮಾವೇಶದ ಸ್ಥಳ ಗಾಂಧಿ ಭವನದವರೆಗೆ ಪಾದಯಾತ್ರೆ ಹಮ್ಮಿಕೊಳ್ಳಲಿದ್ದಾರೆ. ಪ್ರತಿಭಟನೆಯಲ್ಲಿ ಮಾಜಿ ಸಂಸದ ಪ್ರತಾಪ ಸಿಂಹ, ಜಿಎಂ ಸಿದ್ದೇಶ್ವರ, ಮಾಜಿ ಸಚಿವ ಅರವಿಂದ ಲಿಂಬಾವಳಿ, ಮಾಜಿ ಶಾಸಕ ಕುಮಾರ್ ಬಂಗಾರಪ್ಪ, ಬಿ.ಪಿ ಹರೀಶ, ಎನ್.ಆರ್ ಸಂತೋಷ್ ಸೇರಿ ಹಲವರು ಸಾಥ್ ಕೊಡಲಿದ್ದಾರೆ.

ಈ ಕುರಿತು ಬೆಳಗಾವಿಯಲ್ಲಿ ಮಾಧ್ಯಮಗಳೊಂದಿಗೆ ಮಾಜಿ ಸಂಸದ ಪ್ರತಾಪ್ ಸಿಂಹ ಮಾತನಾಡಿ, ಯತ್ನಾಳ್ ವಕ್ಫ್ ಬಗ್ಗೆ ಜಾಗೃತಿ ಮೂಡಿಸಲು ಹೋರಾಟ ಮಾಡುತ್ತಿದ್ದಾರೆ. ವಿಜಯೇಂದ್ರ ಅವರು ನಮ್ಮ ರಾಜಾಧ್ಯಕ್ಷರು, ಅವರು ನ.20ರಂದು ಸುದ್ದಿಗೋಷ್ಠಿ ಮಾಡಲು ಕರೆಕೊಟ್ಟಿದ್ದರು. ಅದರಂತೆ ಎಲ್ಲಾ ಜಿಲ್ಲೆಗಳಲ್ಲಿ ಸುದ್ದಿಗೋಷ್ಠಿ ಮಾಡಿದ್ದೇವೆ. ನ.22ರಂದು ಎಲ್ಲಾ ಜಿಲ್ಲೆಯ ಡಿಸಿ ಕಚೇರಿಗಳಿಗೆ ಮುತ್ತಿಗೆ ಹಾಕಲು ಕರೆಕೊಟ್ಟಿದ್ದರು, ಅದೇ ರೀತಿ ಎಲ್ಲಾ ಜಿಲ್ಲಾ ಕೇಂದ್ರಗಳಲ್ಲಿ ಮುತ್ತಿಗೆ ಹಾಕಿ ಪ್ರತಿಭಟನೆ ಮಾಡಿದ್ದೇವೆ. ಅದೇ ರೀತಿ ಯತ್ನಾಲ್ ಅವರು ಬಿಜಾಪುರದಿಂದ ಹೋರಾಟ ಆರಂಭ ಮಾಡಿದ್ದರು. ಆ ಹೋರಾಟದಲ್ಲಿ ಕೇಂದ್ರ ಸಚಿವರು ಭಾಗಿಯಾದ್ರು, ಹೀಗಾಗಿ ಈ ಹೋರಾಟದಲ್ಲಿ ಅಪಸ್ವರ, ಬಣ ಹೋರಾಟ ಎಂಬುದು ಅಪ್ರಸುತ್ತ ಅಗುತ್ತೆ ಎಂದು ತಿಳಿಸಿದ್ದಾರೆ.

ಯತ್ನಾಳ್ ಸಹ ಜನಪ್ರಿಯ ನಾಯಕರು: ನಿನ್ನೆ ಸಹ ನಾನು ಹೇಳಿದ್ದೆ ಅಪ್ರಸ್ತುತ ವ್ಯಕ್ತಿಗಳು, ಜನರಿಂದ ತಿರಸ್ಕೃತವಾಗಿದ್ದವರು, ಮೂಲೆ ಗುಂಪಾಗಿದ್ದವರ ಬಗ್ಗೆ ಉತ್ತರ ಕೊಡುವ ಅಗತ್ಯವಿಲ್ಲ. ಹೋರಾಟದ ದಿಕ್ಕು ತಪ್ಪಿಸುವರ ಬಗ್ಗೆ ಮಾತನಾಡುದಿಲ್ಲ. ಇಡೀ ಬಿಜೆಪಿ ವಕ್ಫ್ ವಿರುದ್ಧ ವಿಜಯೇಂದ್ರ-ಯತ್ನಾಳ ನೇತೃತ್ವದಲ್ಲಿ ಹೋರಾಟ ನಡೆಯುತ್ತಿದೆ. ಇದಕ್ಕಾಗಿ ಯಾಕೆ ಅಪಸ್ವರ ಬರುತ್ತಿದೆ ನನಗೆ ಗೊತ್ತಿಲ್ಲ. ಯತ್ನಾಳ್ ಕೂಡ ಜನಪ್ರಿಯ ನಾಯರಾಗಿದ್ದಾರೆ. ಅವರ ನೇತೃತ್ವದಲ್ಲಿ ಹೋರಾಟ ಆರಂಭವಾಗಿದೆ. ವಕ್ಫ್ ವಿರುದ್ಧ ನಮ್ಮ ಹೋರಾಟ ಮುಂದುವರಿಯುತ್ತೆ ಎಂದು ಹೇಳಿದ್ದಾರೆ.

Printed, Published & Owned by N.Venugopal Krishna, Printed at DASHAPRAMATHI MUDRANALAYA, No.433/1, Chikkavitalenahalli Village, Thagachagere Post, Kasaba Hobli, Channapatna Taluk, Ramanagar District, Pin-562160. Published at No.15, Ground Floor, 12th Block, 5th Main, Kumara Park (West), Behind BDA Head Office, Bengaluru-560020. Editor: N.Venugopal Krishna, Mobile No.+91 94835 89085, email: sanjemugilu@gmail.com