ಸುದ್ದಿಗಳ ಹೊನಲು

ಸಂಜೆ ಮುಗಿಲು

ಕನ್ನಡವೇ ಸತ್ಯ, ಕನ್ನಡವೇ ನಿತ್ಯ

ಸಂಪುಟ: 22, ಸಂಚಿಕೆ: 28, ಪುಟಗಳು: 8, ಗುರುವಾರ, 7 ನವೆಂಬರ್ 2024 RNI NO. KARKAN/2002/08054

epaper: www.sanjemugilu.com

ಕನ್ನಡ ಪ್ರಾದೇಶಿಕ ಸಂಜೆ ದಿನಪತ್ರಿಕೆ

ಬೆಂಗಳೂರು। ಬೆಂಗಳೂರು ಗ್ರಾಮಾಂತರ। ಕೋಲಾರ। ಚಿಕ್ಕಬಳ್ಳಾಪುರ। ರಾಮನಗರ। ಮಂಡ್ಯ। ಮೈಸೂರು। ಚಾಮರಾಜನಗರ

₹3

ದಶಪ್ರಮತಿ ಮುದ್ರಣಾಲಯ

dashapramathi mudranalaya

PRE-PRESS PRINTERS

Contact: +91 9483589085 | e-mail: dashapramathimudranalaya@gmail.com

We Undertake Printing of Newspapers | Tabloids | Magazines

ಸುಭಾಷಿತ

ಸಜ್ಜನರೇ ಸಜ್ಜನರ ಆಪತ್ತಿನಲ್ಲಿ ರಕ್ಷಣೆ ನೀಡಬಲ್ಲರು. ಕೆಸರಲ್ಲಿ ಸಿಲುಕಿದ ಆನೆಯನ್ನು ಮತ್ತೊಂದು ಆನೆ ಮಾತ್ರವೇ ರಕ್ಷಸಬಲ್ಲದಲ್ಲವೇ?

ಪಂಚಾಂಗ

(ಗುರುವಾರ 7, ನವೆಂಬರ್-2024)

- ಶ್ರೀ ಕ್ರೋಧಿನಾಮ ಸಂವತ್ಸರ,
- ದಕ್ಷಿಣಾಯಣ, ಶರದೃತು,
- ಕಾರ್ತಿಕ ಮಾಸ, ಶುಕ್ಲ ಪಕ್ಷ,
- ಷಷ್ಠಿ, ಪೂರ್ವಾಷಾಡ ನಕ್ಷತ್ರ
- ಉತ್ತರಾಷಾಡ ನಕ್ಷತ್ರ.
- ರಾಹುಕಾಲ: 01:34 ರಿಂದ 03:01
- ಗುಳಿಕಕಾಲ: 09:13 ರಿಂದ 10:40
- ಯಮಗಂಡಕಾಲ: 06:18 ರಿಂದ 07:46

ಸಂಕ್ಷಿಪ್ತ ಸುದ್ದಿ

ನವೀಕರಿಸಬಹುದಾದ ಇಂಧನ ಯೋಜನೆಗಳಿಗೆ ಬ್ರೇಕ್ ಹಾಕಲು ಮುಂದಾದ ಟ್ರಂಪ್

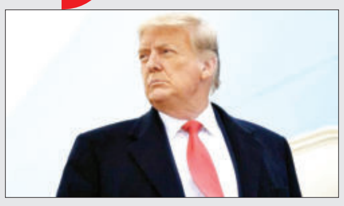

ನ್ಯೂಯಾರ್ಕ್: ಅಮೆರಿಕ ಅಧ್ಯಕ್ಷೀಯ ಚುನಾವಣೆಯಲ್ಲಿ ಐತಿಹಾಸಿ ಗೆಲುವು ದಾಖಲಿಸಿದ ಬೆನ್ನಲ್ಲೇ ಡೊನಾಲ್ಡ್ ಟ್ರಂಪ್ ಘೋಷಣೆಯೊಂದನ್ನು ಮಾಡಿದ್ದಾರೆ. ನವೀಕರಿಸಬಹುದಾದ ಇಂಧನ ಯೋಜನೆಗಳನ್ನು ನಿಲ್ಲಿಸುವ ಭರವಸೆ ವ್ಯಕ್ತಪಡಿಸಿದ್ದಾರೆ.

ಟ್ರಂಪ್‌ನ ಈ ಪ್ರತಿಜ್ಞೆಯು ಉದ್ಯಮದ ಮೂಲಕ ಆಘಾತ ತರಂಗಗಳನ್ನು ಎಬ್ಬಿಸಿದೆ. ಇದು ನವೀಕರಿಸಬಹುದಾದ ಇಂಧನ ಷೇರುಗಳು ಕುಸಿಯಲು ಕಾರಣವಾಗುತ್ತದೆ. ವಿಶ್ವದ ಅತಿದೊಡ್ಡ ಕಡಲಾಚೆಯ ವಿಂಡ್ ಡೆವಲಪರ್ ಓರ್ಸ್ಟೆಡ್ ಶೇ.14 ರಷ್ಟು ಕುಸಿದರೆ, ವಿಂಡ್ ಟರ್ಬೈನ್ ತಯಾರಕರಾದ ವೆಸ್ಟಾಸ್ ಮತ್ತು ನಾರ್ಡೆಕ್ಸ್ ಕ್ರಮವಾಗಿ ಶೇ.11 ಮತ್ತು ಶೇ.7.5 ರಷ್ಟು ಕಡಿಮೆಯಾಗಿದೆ. ಪುಟ 2

ಹಿಂದೂಗಳ ಮೇಲೆ ಬಾಂಗ್ಲಾ ಸೇನೆಯಿಂದ ದಾಳಿ: ವೀಡಿಯೋ ವೈರಲ್

ಢಾಕಾ: 'ಇಸ್ಕಾನ್' ವಿರುದ್ಧ ಮುಸ್ಲಿಂ ವ್ಯಾಪಾರಿ ಸಾಮಾಜಿಕ ಜಾಲತಾಣದಲ್ಲಿ ಅವಹೇಳನಕಾರಿ ಪೋಸ್ಟ್ ಮಾಡಿರುವುದನ್ನು ಖಂಡಿಸಿ ಹಿಂದೂಗಳು ಬಾಂಗ್ಲಾದೇಶದ ಬಂದರು ನಗರವಾದ ಚಿತ್ತಗಾಂಗ್‌ನಲ್ಲಿ ಪ್ರತಿಭಟನೆ ನಡೆಸಿದರು. ಈ ಕಾರಣಕ್ಕೆ ಬಾಂಗ್ಲಾ ಭದ್ರತಾ ಪಡೆಗಳು ಹಿಂದೂ ಸಮುದಾಯದ ಮೇಲೆ ಭಾರಿ ದಬ್ಬಾಳಿಕೆಯನ್ನು ನಡೆಸಿದೆ. ನ.5 ರಂದು ಹಜಾರಿ ಗಲಿ ಪ್ರದೇಶದಲ್ಲಿ ಈ ಘಟನೆಯು ಆರಂಭವಾಯಿತು. ಪುಟ 2

ಆರ್ ಬಿ ತಿಮ್ಮಾಪುರ ಆಪ್ತನಿಂದ ವಂಚನೆ ಆರೋಪ

ರಾಜ್ಯಪಾಲರಿಗೆ ದೂರು ನೀಡಿದ್ದೇ ಅಬಕಾರಿ ಇಲಾಖೆಯ ಅಧಿಕಾರಿ!

ಬೆಂಗಳೂರು: ಅಬಕಾರಿ ಇಲಾಖೆಯಲ್ಲಿ ಭ್ರಷ್ಟಾಚಾರಕ್ಕೆ ಸಂಬಂಧಿಸಿ ರಾಜ್ಯಪಾಲರಿಗೆ ದೂರು ಸಲ್ಲಿಕೆಯಾಗಿದ್ದು, ಇಲಾಖೆಯ ಅಧಿಕಾರಿಯೇ ದೂರು ನೀಡಿದ್ದರು ಎಂಬುದು ಈಗ ಬೆಳಕಿಗೆ ಬಂದಿದೆ. ಅಧಿಕಾರಿಯು ಅಬಕಾರಿ ಸಚಿವರ ಆಪ್ತನಿಗೆ ಹಣ ಕೊಟ್ಟು ಮೋಸ ಹೋಗಿದ್ದರಂತೆ. ಹಾಗಾಗಿ ವಿವರವಾದ ಮಾಹಿತಿಯನ್ನು ರಾಜ್ಯಪಾಲರಿಗೆ ಮೇಲ್ ಮಾಡುವ ಮೂಲಕ ದೂರು ಸಲ್ಲಿಸಿದರೆ, ಇತ್ತ ಅಬಕಾರಿ ಸಚಿವರ ಆಪ್ತ ಅಂತ ಹೇಳಿಕೊಂಡು ವ್ಯಕ್ತಿಯೊಬ್ಬ ಮದ್ಯ ಮಾರಾಟಗಾರರ ಬಳಿ ಕೋಟ್ಯಂತರ ರೂಪಾಯಿ ತೆಗೆದುಕೊಂಡು ವಂಚಿಸಿರುವ ಆರೋಪ ಕೂಡ ಕೇಳಿ ಬಂದಿದೆ.

ಜೀವನ್ ಶೆಟ್ಟಿ ವಿರುದ್ಧ ಮತ್ತೊಂದು ಆರೋಪ: ಅಬಕಾರಿ ಸಚಿವ ಆರ್ ಬಿ ತಿಮ್ಮಾಪುರ ಆಪ್ತ ಜೀವನ್ ಶೆಟ್ಟಿ ವಿರುದ್ಧ ಬಾರ್ ಮಾಲೀಕರು ಹೊಸ ಆರೋಪ ಮಾಡಿದ್ದಾರೆ. ಅಬಕಾರಿ ಇಲಾಖೆಯಲ್ಲಿ ಇಷ್ಟೊಂದು ಅಕ್ರಮ ನಡೆಯಲು ಜೀವನ್ ಶೆಟ್ಟಿಯೇ ಕಾರಣ ಎಂದು ಆರೋಪಿಸಲಾಗಿದೆ. ಈತ ಸಿಎಲ್- 2 ಲೈಸೆನ್ಸ್ ಕೊಡಿಸುತ್ತೇನೆ ಎಂದು ಬಾರ್ ಮಾಲೀಕರಿಗೆ ಕೋಟ್ಯಂತರ ರೂಪಾಯಿ ವಂಚನೆ ಮಾಡಿದ್ದಾನಂತೆ. ಆರ್ ಬಿ ತಿಮ್ಮಾಪುರ ಹಿಂದೆ ಅಬಕಾರಿ ಸಚಿವರಾಗಿದ್ದನಿಂದಲೂ ಅವರ ಆಪ್ತನಾಗಿ ಜೀವನ್ ಶೆಟ್ಟಿ ಗುರುತಿಸಿಕೊಂಡಿದ್ದ ಎನ್ನಲಾಗಿದೆ. ಅಂದಿನಿಂದಲೂ ಬಾರ್ ಮಾಲೀಕರಿಗೆ ಸಿಎಲ್-2 ಲೈಸೆನ್ಸ್ ಕೊಡಿಸುತ್ತೇನೆ ಎಂದು ನೂರಾರು ಮದ್ಯ ಮಾರಾಟಗಾರರ ಬಳಿ ಕೋಟ್ಯಂತರ ರೂಪಾಯಿ ವಸೂಲಿ ಮಾಡಿದ್ದಾನೆ ಎನ್ನಲಾಗಿದೆ. ಆದರೆ ಇಲ್ಲಿಯವರೆಗೆ ಒಬ್ಬನೇ ಒಬ್ಬ ಮದ್ಯ ಮಾರಾಟಗಾರನಿಗೂ ಒಂದೂ ಲೈಸೆನ್ಸ್ ಕೂಡ ಕೊಡಿಸಿಲ್ಲ. ಹಣ ಕೊಟ್ಟವರು ಹಣವನ್ನು ವಾಪಸ್ ಕೇಳಿದರೆ, ನಿಮ್ಮ ಹಣವನ್ನು ತಿಮ್ಮಾಪುರ ಅವರಿಗೆ ನೀಡಿದ್ದೇನೆ ಎಂದಿದ್ದ.

ಅಬಕಾರಿ ಇಲಾಖೆ ಅಧಿಕಾರಿಗಳಿಗೂ ವಂಚನೆ: ಜೀವನ್ ಶೆಟ್ಟಿ ಮದ್ಯ ಮಾರಾಟಗಾರರಿಗೆ ಮಾತ್ರವಲ್ಲ, ಅಬಕಾರಿ ಇಲಾಖೆಯ ಅನೇಕ ಅಧಿಕಾರಿಗಳಿಗೇ ವರ್ಗಾವಣೆ, ಬಡ್ತಿ ಕೊಡಿಸುತ್ತೇನೆ ಎಂದು ಒಂದೇ ಪೋಸ್ಟ್‌ಗೆ ನಾಲ್ಕೈದು ಅಧಿಕಾರಿಗಳಿಂದ ಹಣ ಪಡೆದು ಪುಟ 2

ಅನ್ನದಾನೇಶ್ವರ ಮಠದ ಆಸ್ತಿಯಲ್ಲೂ ವಕ್ಫ್ ಹೆಸರು

ಸ್ಮಶಾನ, ರೈತರ ಜಮೀನಿಗೂ ಕಂಟಕ

ಗದಗ: ಮುದ್ರ ಕಾಶಿಯೆಂದೇ ಪ್ರಸಿದ್ಧವಾಗಿರುವ ಗದಗ ಜಿಲ್ಲೆಗೂ ಇದೀಗ ವಕ್ಫ್ ಕಂಟಕ ವಕ್ಕರಿಸಿದೆ. ಜಿಲ್ಲೆಯ ಗಜೇಂದ್ರಗಡ ತಾಲೂಕಿನ ನರೇಗಲ್ ಪಟ್ಟಣದ ಪ್ರಸಿದ್ಧ ಅನ್ನದಾನೇಶ್ವರ ಮಠದ ಆಸ್ತಿಯಲ್ಲೂ ವಕ್ಫ್ ಹೆಸರು ನಮೂದಾಗಿರುವುದು ಬೆಳಕಿಗೆ ಬಂದಿದೆ. ಮತ್ತೊಂದೆಡೆ, ಸರ್ವ ಸಮಾಜದವರು ಅಂತ್ಯಕ್ರಿಯೆ ನೆರವೇರಿಸುವ ಸ್ಮಶಾನ ಜಾಗ ಹಾಗೂ ರೈತರ ಸುಮಾರು 50 ಎಕರೆ ಜಮೀನು ಪಹಣಿಯಲ್ಲಿ ವಕ್ಫ್ ಹೆಸರು ಕಂಡುಬಂದಿದೆ. ಇದರಿಂದ ಜಿಲ್ಲೆಯ ಜನ ಕಂಗೆಟ್ಟಿದ್ದಾರೆ.

ಅನ್ನದಾನೇಶ್ವರ ಮಠದ ಪಹಣಿ ತೆಗೆಸಿ ನೋಡಿದಾಗ ಭಕ್ತರು ಕಂಗಾಲಾಗಿದ್ದಾರೆ. 2019-20 ಬಿಜೆಪಿ ಸರ್ಕಾರದ ಅವಧಿಯಲ್ಲೇ ಮಠದ ಆಸ್ತಿಯಲ್ಲಿ ವಕ್ಫ್ ಹೆಸರು ಸೇರ್ಪಡೆಯಾಗಿರುವುದು ಬೆಳಕಿಗೆ ಬಂದಿದೆ. ಇದಕ್ಕೆ ಹಾಲಕೇರಿ ಅನ್ನದಾನೇಶ್ವರ ಮಠದ ಮುಪ್ಪಿನ ಬಸವಲಿಂಗ ಶ್ರೀಗಳು ಅಸಮಾಧಾನ ವ್ಯಕ್ತಪಡಿಸಿದ್ದಾರೆ. ಪಹಣಿ ಬದಲಾವಣೆ ಮಾಡಿದ ಜಿಲ್ಲಾಡಳಿತ ವಿರುದ್ಧ ಭಕ್ತರು ಆಕ್ರೋಶ ವ್ಯಕ್ತಪಡಿಸಿದ್ದಾರೆ.

500 ವರ್ಷಗಳ ಇತಿಹಾಸ ಇರುವ ಮಠದ ಇದಾಗಿದೆ. ಮಠದ ಪ್ರಸಾದ ನಿಲಯದ 11.19 ಎಕರೆ ಆಸ್ತಿ ಪಹಣಿಯಲ್ಲಿ ವಕ್ಫ್ ಹೆಸರು ನಮೂದಾಗಿದೆ.

ದಾನವಾಗಿ ಮಠಕ್ಕೆ ದೊರಕಿದ್ದ ಆಸ್ತಿ: ಸರ್ವೇ ನಂಬರ್ 410/2ಬಿ 15 ಎಕರೆ 6 ಗುಂಟೆ ಜಮೀನು ದಾನವಾಗಿ ಮಠಕ್ಕೆ ಬಂದಿತ್ತು. ಈ 15 ಎಕರೆ ಆಸ್ತಿ ಪೈಕಿ 11 ಎಕರೆ 19 ಗುಂಟೆ ಆಸ್ತಿಯಲ್ಲಿ ವಕ್ಫ್ ಅಂತ ನಮೂದಾಗಿದೆ. ಮಠದ ಆಸ್ತಿ ಉತಾರದಲ್ಲಿ ರೆಹಮಾನ್ ಶಾವಲಿ ದರ್ಗಾ ವಕ್ಫ್ ಆಸ್ತಿ ಅಂತ ಸೇರ್ಪಡೆಯಾಗಿದೆ. ಮಠದ ಉಚಿತ ಪ್ರಸಾದ ನಿಲಯದ ಹೆಸರಲ್ಲಿ ಕೇವಲ 3 ಎಕರೆ 27 ಗುಂಟೆ ನಮೂದಾಗಿದೆ. ನೋಟಿಸ್ ನೀಡದೇ ಏಕಾಏಕಿ ವಕ್ಫ್ ಹೆಸರು ಉಲ್ಲೇಖಿಸಿದ್ದಕ್ಕೆ ಶ್ರೀಗಳು, ಭಕ್ತರಿಂದ ತೀವ್ರ ಆಕ್ರೋಶ ವ್ಯಕ್ತವಾಗಿದೆ. ವಕ್ಫ್ ಕಾನೂನು ಮರುಪರಿಶೀಲನೆಗೆ ಒತ್ತಾಯಿಸಿದ್ದಾರೆ. ಜತೆಗೆ, ಮಠದ ಆಸ್ತಿ ಮರಳಿ ಬಿಟ್ಟು ಕೊಡುವಂತೆ ಸರಕಾರಕ್ಕೆ ಒತ್ತಾಯ ಮಾಡಿದ್ದಾರೆ. ಸರ್ಕಾರ ಕೂಡಲೇ ಮಠದ ಆಸ್ತಿ ಮಠಕ್ಕೆ ಬದಲಾಯಿಸಬೇಕು, ಇಲ್ಲವಾದರೆ ಉಗ್ರ ಹೋರಾಟ ಮಾಡುವುದಾಗಿ ಎಚ್ಚರಿಕೆ ನೀಡಿದ್ದಾರೆ. ಪುಟ 2

ಸತ್ಯಾಸತ್ಯತೆ ಪರಿಶೀಲಿಸಿ ಕ್ರಮ

ಜೆಪಿಸಿ ಅಧ್ಯಕ್ಷ ಜಗದಾಂಬಿಕಾ ಪಾಲ್ ಭರವಸೆ

ಹುಬ್ಬಳ್ಳಿ: ಕರ್ನಾಟಕದಲ್ಲಿ ವಕ್ಫ್ ವಿವಾದಕ್ಕೆ ಸಂಬಂಧಪಟ್ಟಂತೆ ಪರಿಶೀಲನೆಗಾಗಿ ವಕ್ಫ್ ತಿದ್ದುಪಡಿ ಕಾಯ್ದೆಗೆ ಸಂಬಂಧಿಸಿದ ಜಂಟಿ ಸಂಸದೀಯ ಸಮಿತಿಯ ಅಧ್ಯಕ್ಷ ಜಗದಾಂಬಿಕಾ ಪಾಲ್ ಗುರುವಾರ ಹುಬ್ಬಳ್ಳಿಗೆ ಭೇಟಿ ನೀಡಿದರು. ಜಿಲ್ಲೆಯ ರೈತರ ಅಹವಾಲುಗಳನ್ನು ಸ್ವೀಕರಿಸುವ ಮುನ್ನ ಮಾತನಾಡಿದ ಅವರು, ಕೇಂದ್ರ ಸರ್ಕಾರವು 'ವಕ್ಫ್ ಕಾಯ್ದೆಗೆ-2024'ಕ್ಕೆ ತಿದ್ದುಪಡಿ ತರಲು ಹೊರಟಿದೆ. ಕರ್ನಾಟಕದಲ್ಲಿನ ಸಮಸ್ಯೆಗಳ ಬಗ್ಗೆ ಸಂಸದ ತೇಜಸ್ವಿ ಸೂರ್ಯ ನನ್ನ ಗಮನ ಸೆಳೆದಿದ್ದರು. ದೆಹಲಿ ರೀತಿಯಲ್ಲಿ ರಾಜ್ಯದಲ್ಲಿ ಕೂಡ ರೈತರು ವಕ್ಫ್ ಬೋರ್ಡ್ ನಿಂದ ಸಮಸ್ಯೆ ಅನುಭವಿಸುತ್ತಿದ್ದಾರೆ ಎಂದು.

ರಾಜ್ಯದ ರೈತರ ಸಮಸ್ಯೆಗಳನ್ನು ಆಲಿಸುವುದಕ್ಕೆಂದೇ ಕರ್ನಾಟಕಕ್ಕೆ ಬಂದಿದ್ದೇನೆ. ಇಲ್ಲಿನ ರೈತರು ದಶಕಗಳ ಕಾಲ ಉಳಿಮೆ ಮಾಡಿದ

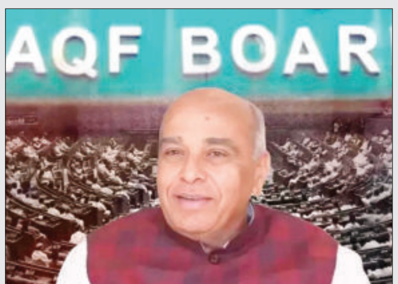

ಜಮೀನುಗಳನ್ನು ವಕ್ಫ್ ಬೋರ್ಡ್ ಏಕಾಏಕಿ ತನ್ನದೆಂದು ಹೇಳುತ್ತಿದೆ. ರೈತರು ತಮ್ಮ ಆಸ್ತಿ ಪತ್ರದ ವಿವರಗಳನ್ನು ತಂದಿದ್ದಾರೆ. ರೈತರ ಹೆಸರಲ್ಲಿರು ಭೂ ದಾಖಲೆ ವಿವರ ನೀಡುತ್ತಿದ್ದಾರೆ. ಇನ್ನೂ ರೈತರ ಅಹವಾಲು ಸ್ವೀಕರಿಸುತ್ತೇನೆ ಎಂದರು. ಪುಟ 2

ಲೋಕಾಯುಕ್ತ ಬಳಿಕ ಇ.ಡಿ ವಿಚಾರಣೆ ಭೀತಿ ಶುರು

ಬೆಂಗಳೂರು: ಮುಡಾ ನಿವೇಶನಗಳನ್ನು ಅಕ್ರಮವಾಗಿ ಪಡೆದ ಆರೋಪದಲ್ಲಿ ಬುಧವಾರವಷ್ಟೇ ಲೋಕಾಯುಕ್ತದಿಂದ ವಿಚಾರಣೆ ಎದುರಿಸಿದ ಸಿಎಂ ಸಿದ್ದರಾಮಯ್ಯಗೆ ಮತ್ತೊಂದು ಸಂಕಷ್ಟ ಎದುರಾಗಿದೆ.

ಲೋಕಾಯುಕ್ತ ಬಳಿಕ ಈಗ ಇ.ಡಿ ವಿಚಾರಣೆಯ ಭೀತಿ ಸಿದ್ದರಾಮಯ್ಯಗೆ ಶುರುವಾಗಿದೆ. ಸಿದ್ದರಾಮಯ್ಯ ಇಬ್ಬರು ಅತ್ಯಾಪ್ತರಿಗೆ ಇ.ಡಿಯಿಂದ ಸಮನ್ಸ್ ನೀಡಲಾಗಿದೆ. ಮುಡಾ ಮಾಜಿ ಅಧ್ಯಕ್ಷ ಮರಿಗೌಡ ಸೇರಿ 7 ಮಂದಿಗೆ ಇ.ಡಿ ಸಮನ್ಸ್ ಕೊಟ್ಟಿದೆ.

ತುರ್ತು ವಿಚಾರಣೆಗೆ ಹಾಜರಾಗುವಂತೆ ಜಾರಿ ನಿರ್ದೇಶನಾಲಯ ನೋಟಿಸ್ ನೀಡಿದೆ. ಮುಡಾ ಮಾಜಿ ಆಯುಕ್ತ ದಿನೇಶ್, ನಟೇಶ್‌ಗೂ ಮತ್ತೆ ಸಮನ್ಸ್ ನೀಡಿದೆ. ಇವರೆಲ್ಲರ ವಿಚಾರಣೆ ಬಳಿಕ ಸಿಎಂಗೆ ಇ.ಡಿ ನೋಟಿಸ್ ನೀಡುವ ಸಾಧ್ಯತೆ ಇದೆ. ಲೋಕಾಯುಕ್ತ ಬಳಿಕ ಸಿಎಂಗೆ ಇ.ಡಿ ವಿಚಾರಣೆ ಭೀತಿ ಶುರುವಾಗಿದೆ. ಮೈಸೂರು ಲೋಕಾಯುಕ್ತ ಎಸ್ಪಿ ಉದೇಶ್‌ಗೂ ಸಂಕಷ್ಟ ಎದುರಾಗಿದೆ. ಲೋಕಾಯುಕ್ತ ಎಸ್ಪಿ ವಿರುದ್ಧ ಸ್ನೇಹಮಯಿ ಕೃಷ್ಣ ದೂರು ನೀಡಿದ್ದಾರೆ. ಪುಟ 2

ಮಠ, ಮಂದಿರ, ಶಾಲೆಗಳ ಮೇಲೂ ವಕ್ಫ್ ಮುದ್ರೆ!

ಊರಿಂದ ಊರಿಗೆ ವಕ್ಫ್ ಕಾಡ್ಗಿಚ್ಚು!

ಬೆಂಗಳೂರು: ವಕ್ಫ್ ವಿವಾದಕ್ಕೆ ಬ್ರೇಕ್ ಹಾಕೋದಕ್ಕೆ ಸರ್ಕಾರ ಎಷ್ಟೇ ಸರ್ಕಸ್ ಮಾಡ್ತಿದ್ರೂ, ಸಾಧ್ಯವಾಗ್ತಿಲ್ಲ. ಜಿಲ್ಲೆಯಿಂದ ಜಿಲ್ಲೆಗೆ ವಕ್ಫ್ ಬಿರುಗಾಳಿ ಬೀಸುತ್ತಲೇ ಇದೆ. ಊರೂರಲ್ಲಿ ಜನ ರೊಚ್ಚಿಗೆದ್ದರೂ ವಕ್ಫ್ ಮುದ್ರೆ ಬೀಳೋದು ಮಾತ್ರ ನಿಲ್ತಿಲ್ಲ.

ಕಮಲ ಕಲಿಗಳ ಕೈಗೆ 'ವಕ್ಫ್' ಬ್ರಹ್ಮಾಸ್ತ್ರ!: ವಿಜಯಪುರದಲ್ಲಿ ಎದ್ದಿರೋ ವಕ್ಫ್ ಬಿರುಗಾಳಿ ನಿಲ್ಲೋ ಹಾಗೆ ಕಾಣ್ತಿಲ್ಲ. ಹೀಗಾಗಿ ಶಾಸಕ ಯತ್ನಾಳ್, ಶೋಭಾ ಕರಂದ್ಲಾಜೆ ಜೊತೆ ಬಸವಜಯ ಮೃತ್ಯುಂಜಯ ಶ್ರೀಗಳು ಕೂಡಾ ಹೋರಾಟಕ್ಕಿಳಿದಿದ್ದಾರೆ. ರಾತ್ರಿ ಹಗಲು ಎನ್ನದೆ ವಿಜಯಪುರದಲ್ಲಿ ಪ್ರತಿಭಟನೆಯ ಬಾವುಟ ಹಾರಿಸ್ತಿದ್ದಾರೆ. ಈ ಬಗ್ಗೆ ಮಾತನಾಡಿದ ಈಶ್ವರಪ್ಪ ಹಾಗೂ ಯಡಿಯೂರಪ್ಪ ಕಾಂಗ್ರೆಸ್ ವಿರುದ್ಧ ಬೆಂಕಿಯುಂಡೆ ಉಗುಳಿದ್ದಾರೆ.

2022ರ ವಕ್ಫ್ ಪತ್ರ ವೈರಲ್, ರೈತರು ಶಾಕ್!: ಚಾಮರಾಜನಗರಕ್ಕೂ ವಕ್ಫ್ ಆಸ್ತಿ ವಿವಾದ ಕಾಲಿಟ್ಟಿದೆ. ವಿ.ಸಿ ಹೊಸೂರು ಗ್ರಾಮದ ಮೂವರು ರೈತರ ಜಮೀನನ್ನ ವಕ್ಫ್ ಸಂಸ್ಥೆ ಹೆಸರಿಗೆ ಖಾತೆ ಬದಲಿಸುವಂತೆ ಬರೆದಿರುವ ಪತ್ರ ವೈರಲ್ ಆಗಿದೆ. ಈ ಪತ್ರ ಬರೆದ ಎರಡೇ ವರ್ಷಕ್ಕೆ ಬಂಡಿಗೆರೆ ಸರ್ವೆ ನಂಬರ್ 179ರ 2 ಎಕರೆ 9 ಗುಂಟೆ ಜಮೀನಿನ ಮೇಲೆ ವಕ್ಫ್ ಮುದ್ರೆ ಬಿದ್ದಿದೆ.

ಕಲಬುರಗಿಯ ತೋಟ್ನಳ್ಳಿ ಗ್ರಾಮದ ಮಹಾಂತೇಶ್ವರ ಮಠದ ಜಮೀನಿಗೂ ವಕ್ಫ್ ಮುದ್ರೆ ಬಿದ್ದಿತ್ತು. ಇದ್ರಿಂದ ಸಿಟ್ಟಿಗೆದ್ದಿದ್ದ ತೋಟ್ನಳ್ಳಿ ಸ್ವಾಮೀಜಿ ತ್ರಿಮೂರ್ತಿ ಶಿವಾಚಾರ್ಯರು, ಪುಟ 2

ವ್ಲಾಗ್ ಮಾಡುವಾಗ ಎದೆ ಸ್ಪರ್ಶಿಸಿ ಓಡಿ ಹೋದ ಬಾಲಕ

ಕಣ್ಣೀರಿಟ್ಟ ಯುವತಿ

ಬೆಂಗಳೂರು: ಬೆಂಗಳೂರು ಸುರಕ್ಷಿತವಾಗಿಲ್ಲ ಎಂದು ಮಹಿಳಾ ಇನ್‌ಫ್ಲುಯೆನ್ಸರ್ ಕಣ್ಣೀರು ಹಾಕಿದ್ದಾರೆ. ಅವರು ಬಿಟಿಎಂ ಲೇಔಟ್ ನಲ್ಲಿ ರಸ್ತೆಯಲ್ಲಿ ವ್ಲಾಗ್ ಮಾಡುತ್ತಾ ಹೋಗುತ್ತಿರುವಾಗ ಬಾಲಕನೊಬ್ಬ ಆಕೆಯ ಎದೆಯನ್ನು ಸ್ಪರ್ಶಿಸಿ ಓಡಿ ಹೋಗಿರುವ ಘಟನೆಯನ್ನು ಆಕೆ ವಿವರಿಸಿದ್ದಾರೆ.

ನೇಹಾ ಬಿಸ್ವಾಲ್ ಕೆಲಸದಿಂದ ಹಿಂದಿರುಗುತ್ತಿದ್ದಾಗ ಮತ್ತು ವೀಡಿಯೊ ಬ್ಲಾಗ್ ಅನ್ನು ರೆಕಾರ್ಡ್ ಮಾಡುತ್ತಿದ್ದಾಗ ಎದುರು ದಿಕ್ಕಿನಿಂದ ಸೈಕಲ್ ನಲ್ಲಿ ಬಂದ 10 ವರ್ಷದ ಬಾಲಕ ಆಕೆಯ ಎದೆ ಸ್ಪರ್ಶಿಸಿ ಓಡಿ ಹೋಗಿದ್ದಾನೆ ಈ ಘಟನೆ ಕ್ಯಾಮರಾದಲ್ಲಿ ಸೆರೆಯಾಗಿದೆ.

ಇಂಥಾ ಘಟನೆ ನನ್ನ ಜೀವನದಲ್ಲಿ ಎಂದೂ ನಡೆದಿರಲಿಲ್ಲ ಎಂದು ಕಣ್ಣೀರು

ಹಾಕಿದ್ದಾರೆ. ನಾನು ನಡೆಯುವಾಗ ವಿಡಿಯೋ ಮಾಡುತ್ತಾ ಹೋಗುತ್ತಿದ್ದೆ, ಆ ಹುಡುಗ ಆರಂಭದಲ್ಲಿ ನಾನು ಹೋಗುತ್ತಿದ್ದ ದಿಕ್ಕಿನಲ್ಲೇ ಹೋಗುತ್ತಿದ್ದ, ನಂತರ ಮುಂದೆ ಹೋದವನು ನನ್ನ ನೋಡಿ ಯೂ-ಟರ್ನ್ ತೆಗೆದುಕೊಂಡು ಬಂದು ನಾನು ಹೇಗೆ ಮಾತನಾಡುತ್ತಿದ್ದೆ ಅದೇ ರೀತಿ ಮಾತನಾಡಿ ಗೇಲಿ ಮಾಡಿದ, ಬಳಿಕ ಕಿರುಕುಳ ನೀಡಿದ್ದಾನೆ ಎಂದು ವಿವರಿಸಿದ್ದಾರೆ. ಪುಟ 2

ಖಾಸಗಿ ಆಸ್ಪತ್ರೆಯಲ್ಲಿ ಕುಡುಕ ವೈದ್ಯ, ವಾರ್ಡ್ ಬಾಯ್ ಅವಾಂತರ

ಬಚಾವಾದ ಯುವತಿ

ಬೆಂಗಳೂರು: ಬೆಂಗಳೂರಿನ ಖಾಸಗಿ ಆಸ್ಪತ್ರೆಯೊಂದರಲ್ಲಿ ವೈದ್ಯ ಹಾಗೂ ವಾರ್ಡ್ ಬಾಯ್ ಮದ್ಯಪಾನದ ಅಮಲಿನಲ್ಲಿ ರೋಗಿಯೊಬ್ಬರಿಗೆ ನಾಲ್ಕೈದು ಬಾರಿ ಇಂಜೆಕ್ಷನ್ ಚುಚ್ಚಿದ ವಿದ್ಯಮಾನ ನಡೆದಿದೆ. ಗಾಬರಿಯಾದ ಯುವತಿ ಕುಡುಕ ಡಾಕ್ಟರ್ ಕೈಯಿಂದ ತಪ್ಪಿಸಿಕೊಂಡಿದ್ದು, ಇದೀಗ ಪೊಲೀಸರಿಗೆ ದೂರು ನೀಡಿದ್ದಾರೆ.

ಬೆಂಗಳೂರಿನ ಕುಮಾರಸ್ವಾಮಿ ಲೇಔಟ್ ಠಾಣಾ ವ್ಯಾಪ್ತಿಯ ಖಾಸಗಿ ಆಸ್ಪತ್ರೆಯಲ್ಲಿ ಡಾಕ್ಟರ್, ವಾರ್ಡ್ ಬಾಯ್ ಮದ್ಯಪಾನ ಮಾಡಿ ಬಂದಿದ್ದಾರೆ. ಕುಡಿದ ಮತ್ತಿನಲ್ಲಿ ಯುವತಿಯ ಜೀವಕ್ಕೆ ಕುತ್ತು ತರಲು ಮುಂದಾಗಿದ್ದಾರೆ. ಪುಟ 2

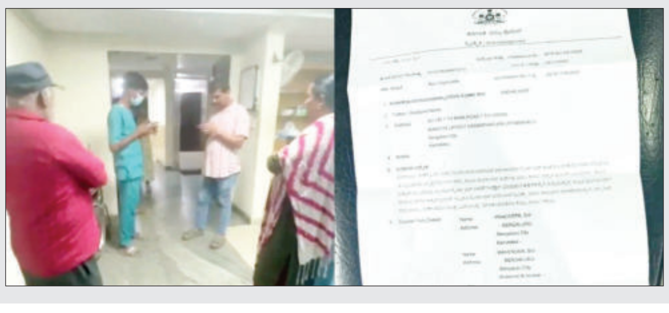

ರಣಥಂಬೋರ್ ರಾಷ್ಟ್ರೀಯ ಉದ್ಯಾನ

25 ಹುಲಿಗಳು ನಾಪತ್ತೆ

ರಾಜಸ್ಥಾನ: ರಾಜಸ್ಥಾನದಲ್ಲಿರುವ ರಣಥಂಬೋರ್ ರಾಷ್ಟ್ರೀಯ ಉದ್ಯಾನದಲ್ಲಿರುವ 75 ಹುಲಿಗಳ ಪೈಕಿ 25 ಹುಲಿಗಳು ನಾಪತ್ತೆಯಾಗಿವೆ ಎನ್ನುವ ಮಾಹಿತಿ ಲಭ್ಯವಾಗಿದೆ. ವರ್ಷದಿಂದೀಚೆಗೆ ಈ ಘಟನೆ ನಡೆದಿದೆ, ರಾಜಸ್ಥಾನದ ಮುಖ್ಯ ವನ್ಯಜೀವಿ ವಾರ್ಡನ್ ಪವನ್ ಕುಮಾರ್ ಉಪಾಧ್ಯಾಯ ಅವರು ಉದ್ಯಾನದ ಅಧಿಕಾರಿಗಳಿಗೆ ತಿಳಿಸಿದ್ದಾರೆ. ಈ ಹಿಂದೆ 2019 ಜನವರಿ ಹಾಗೂ 2022 ಜನವರಿ ನಡುವೆ ರಣಥಂಬೋರ್ ರಾಷ್ಟ್ರೀಯ ಉದ್ಯಾನವನದಿಂದ 13 ಹುಲಿಗಳು ನಾಪತ್ತೆಯಾಗಿರುವುದು ವರದಿಯಾಗಿತ್ತು ಎಂದು ಅವರು ತಿಳಿಸಿದ್ದಾರೆ.

ನಾಪತ್ತೆಯಾಗಿರುವ ಹುಲಿಗಳ ಕುರಿತು ತನಿಖೆ ನಡೆಸಲು ವನ್ಯಜೀವಿ ಇಲಾಖೆ ಸೋಮವಾರ ತ್ರಿಸದಸ್ಯ ಸಮಿತಿಯನ್ನು ರಚಿಸಿದೆ. ಈ ಸಮಿತಿಯು ಮೇಲ್ವಿಚಾರಣಾ ದಾಖಲೆಗಳನ್ನು ಪರಿಶೀಲಿಸುತ್ತದೆ ಮತ್ತು ಉದ್ಯಾನದ

ಅಧಿಕಾರಿಗಳ ಕಡೆಯಿಂದ ಯಾವುದೇ ಲೋಪ ಕಂಡುಬಂದಲ್ಲಿ ಕ್ರಮಕ್ಕೆ ಶಿಫಾರಸು ಮಾಡುತ್ತದೆ.

ಪ್ರಸ್ತುತ ಮೇ 17 ಮತ್ತು ಸೆಪ್ಟೆಂಬರ್ 30 ರ ನಡುವೆ ನಾಪತ್ತೆಯಾದ 14 ಹುಲಿಗಳ ಮೇಲೆ ಕೇಂದ್ರೀಕೃತವಾಗಿದೆ ಮತ್ತು ಇನ್ನೂ ಯಾವುದೇ ಕುರುಹು ಪತ್ತೆಯಾಗಿಲ್ಲ ಎಂದು ಅಧಿಕಾರಿಗಳು ತಿಳಿಸಿದ್ದಾರೆ. ಸಮಿತಿಯು ತನ್ನ ವರದಿಯನ್ನು ಎರಡು ತಿಂಗಳೊಳಗೆ ಸಲ್ಲಿಸಲಿದೆ. ನಾವು ಮೇಲ್ವಿಚಾರಣೆಯಲ್ಲಿ ಕೆಲವು ಲೋಪದೋಷಗಳನ್ನು ಗುರುತಿಸಿದ್ದೇವೆ ಎಂದಿದ್ದಾರೆ. ಪುಟ 2

ಸಿದ್ದರಾಮಯ್ಯ ರಾಜೀನಾಮೆ ಕೊಟ್ಟು ತನಿಖೆ ಎದುರಿಸಬೇಕಾಗಿತ್ತು

ಹಾವೇರಿ: ಸಿದ್ದರಾಮಯ್ಯ ರಾಜೀನಾಮೆ ಕೊಟ್ಟು ತನಿಖೆ ಎದುರಿಸಬೇಕಾಗಿತ್ತು ಎಂದು ಶಿಗ್ಗಾಂವಿಯಲ್ಲಿ ವಿಧಾನ ಪರಿಷತ್ ವಿಪಕ್ಷ ನಾಯಕ ಛಲವಾದಿ ನಾರಾಯಣಸ್ವಾಮಿ ಕಿಡಿಕಾರಿದ್ದಾರೆ. ಈ ಬಗ್ಗೆ ಹಾವೇರಿಯಲ್ಲಿ ಮಾಧ್ಯಮಗಳೊಂದಿಗೆ ಮಾತನಾಡಿದ ಅವರು, ಪ್ರಶ್ನೆ ಮಾಡುವುದಕ್ಕೆ ಲೋಕಾಯುಕ್ತ ಅಧಿಕಾರಿಗಳು ಎಷ್ಟು ಧೈರ್ಯ ಮಾಡಬಹುದು. ಸಿದ್ದರಾಮಯ್ಯ ರಾಜೀನಾಮೆ ಕೊಟ್ಟು ತನಿಖೆ ಎದುರಿಸಬೇಕಾಗಿತ್ತು. 10 ಗಂಟೆಗೆ ಸಿದ್ದರಾಮಯ್ಯ ತನಿಖೆಗೆ ಹೋಗಿದ್ದಾರೆ. ಎರಡು ತಾಸಿಗೆ ವಿಚಾರಣೆ ಮುಗಿದು ಹೋಗುತ್ತದೆ. ಇದು ಪೂರ್ವನಿರ್ಧಾರಿತವಾಗಿದೆ. ಈ ವಿಚಾರಣೆಯಿಂದ ಸತ್ಯ ಹೊರಗೆ ಬರುವುದು ಸಾಧ್ಯವೇ ಇಲ್ಲ ಎಂದು ಹರಿಹಾಯ್ದರು. ಲೋಕಾ ಅಧಿಕಾರಿಗಳು ನಿಮ್ಮನ್ನು ಪ್ರಶ್ನೆ ಮಾಡುವುದಕ್ಕೆ ಸಾಧ್ಯ ಇಲ್ಲ. ವಿಚಾರಣೆಗೆ ಬರಲಿಲ್ಲ ಅಂತ ಅನಿಸಿಕೊಳ್ಳಬಾರದು ಎಂದು ಹೋಗಿದ್ದಾರೆ. ಇದು ಪೂರ್ವನಿರ್ಧಾರಿತ ಎಂದು ನಿಮ್ಮ ಟಿಪಿ ನೋಡಿದರೆ ಗೊತ್ತಾಗುತ್ತದೆ. ಕೋರ್ಟ್‌ಗೂ ನಾವು ಹೋಗುತ್ತೇವೆ. ಸಿಎಂ ದೋಖಾ ಮಾಡುತ್ತಿದ್ದಾರೆ, ರಾಜ್ಯದ ಜನರಿಗೆ ವಂಚನೆ ಮಾಡುತ್ತಿದ್ದಾರೆ ಎಂದು ಹೇಳಿದರು. ಈ ಹಿಂದೆ ಸಿಎಂ ಆಗಿದ್ದ ಬೊಮ್ಮಾಯಿ ಮೇಲೆ ಹಿಂದೆ ಗೂಬೆ ಕೂರಿಸುವ ಕೆಲಸ ಮಾಡಿದ್ದರು. ಪೇ ಸಿಎಂ ಇವತ್ತಿಗೂ ಸಾಬೀತು ಮಾಡುವುದಕ್ಕೆ ಆಗಲಿಲ್ಲ. ಅಬಕಾರಿ ಇಲಾಖೆಯಲ್ಲಿ ಲಂಚದ ಆರೋಪ ಕೇಳಿ ಬಂದಿದೆ. ನಮ್ಮ ಮೇಲಿನ ಆರೋಪ ಸತ್ಯವಾದರೆ ಈಗಿನ ಆರೋಪ ಕೂಡ ಸತ್ಯವೇ. ಅಬಕಾರಿ ಇಲಾಖೆ ಸಚಿವರ ಕೆಲಸ ಏನು? ಅವರೇನಾದರೂ ಬಾಟಲ್ ಲೆಕ್ಕ ಹಾಕ್ತಾರಾ? ಸಚಿವರಿಗೆ ಕೆಲಸ ಇಲ್ಲ ಅಂದಮೇಲೆ ಸಚಿವರು ಯಾಕೆ? ವಸೂಲಿ ಮಾಡುವುದೇ ಸಚಿವರ ದಂಧೆಯಾ? ಕಾಂಗ್ರೆಸ್‌ನವರು ಇದನ್ನು ಒಪ್ಪಿಕೊಳ್ಳಬೇಕು. ವಾಲ್ಮೀಕಿ ನಿಗಮದಲ್ಲೂ ಅಧಿಕಾರಿ ಆತ್ಮಹತ್ಯೆ ಮಾಡಿಕೊಂಡರು. ಎಸ್.ಡಿ.ಎ ಆತ್ಮಹತ್ಯೆ ತೀವ್ರ ತನಿಖೆ ಆಗಬೇಕು. ಸಚಿವರು ತಪ್ಪಿತಸ್ಥರಾದರೆ ಅವರನ್ನೂ ಅರೆಸ್ಟ್ ಮಾಡಬೇಕು ಎಂದು ಆಗ್ರಹಿಸಿದರು.

ಆಯತಪ್ಪಿ ನಾಲ್ಕನೇ ಮಹಡಿಯಿಂದ ಬಿದ್ದು ಕಾರ್ಮಿಕ ಸಾವು

ಬೆಂಗಳೂರು: ಆಯತಪ್ಪಿ ಅಪಾರ್ಟ್‌ಮೆಂಟ್‌ನ ನಾಲ್ಕನೇ ಮಹಡಿಯಿಂದ ಬಿದ್ದು ಕಾರ್ಮಿಕ ಸಾವನ್ನಪ್ಪಿರುವ ಘಟನೆ ನಗರದ ಯಲಹಂಕದ ಪಿರಮಿಡ್ ಬನ್ನಿಕಾ-ಮಹಿಕಾ ಅಪಾರ್ಟ್‌ಮೆಂಟ್‌ನಲ್ಲಿ ನಡೆದಿದ್ದು, ತಡವಾಗಿ ಬೆಳಕಿಗೆ ಬಂದಿದೆ. ಮೃತ ಕಾರ್ಮಿಕನನ್ನು ಬಿಹಾರ ಮೂಲದ ಅಬಿದುಲ್ಲಾ ಎಂದು ಗುರುತಿಸಲಾಗಿದೆ. ನಿನ್ನೆ ರಾತ್ರಿ ಕಾರ್ಮಿಕ ಅಪಾರ್ಟ್‌ಮೆಂಟ್‌ನ ನಾಲ್ಕನೇ ಮಹಡಿಯಲ್ಲಿ ಕೆಲಸ ಮಾಡುತ್ತಿದ್ದ. ಈ ವೇಳೆ ಆಯಾತಪ್ಪಿ ಕೆಳಗೆ ಬಿದ್ದು ಸಾವನ್ನಪ್ಪಿದ್ದಾನೆ. ಸದ್ಯ ಕಾರ್ಮಿಕನ ಕುಟುಂಬಸ್ಥರಿಗೆ ಯಲಹಂಕ ಪೊಲೀಸರು ಮಾಹಿತಿ ನೀಡಿದ್ದಾರೆ.

ಅಳೋ ಗಂಡಸರನ್ನ ನಂಬಬಾರದಂತೆ ಹೆಚ್‌ಡಿಕೆ, ನಿಖಿಲ್‌ಗೆ ಸಿದ್ದರಾಮಯ್ಯ ಟಾಂಗ್

ರಾಮನಗರ: ಉಪಚುನಾವಣೆ ಹಿನ್ನೆಲೆ ಮೂರು ಕ್ಷೇತ್ರಗಳ ಪ್ರಚಾರ ಭರಾಟೆ ಜೋರಾಗಿದೆ. ಲೋಕಾ ವಿಚಾರಣೆ ಬೆನ್ನಲ್ಲೇ ಚನ್ನಪಟ್ಟಣದಲ್ಲಿ ಬುಧವಾರ ಅಬ್ಬರದ ಪ್ರಚಾರ ನಡೆಸಿದ ಸಿಎಂ ಸಿದ್ದರಾಮಯ್ಯ ಅವರು, ದೇವೇಗೌಡ ಕುಟುಂಬದ ವಿರುದ್ಧ ತೀವ್ರ ವಾಗ್ದಾಳಿ ನಡೆಸಿದ್ದಾರೆ.

ದೇವೇಗೌಡರೆ ಯಾಕೆ ಇಲ್ಲಿ ಬಂದು ಅಳ್ತೀರಾ? ನಿಮ್ಮ ಮೊಮ್ಮಗ ಹಾಸನದಲ್ಲಿ ನೂರಾರು ಹೆಣ್ಣು ಮಕ್ಕಳ ಮೇಲೆ ಲೈಂಗಿಕ ದೌರ್ಜನ್ಯ ಮಾಡಿದ್ನಲ್ಲ ಅಲ್ಲಿ ಹೋಗಿ ಅಳಿ. ಇಲ್ಲಿ ಮೊಮ್ಮಗ 3ನೇ ಬಾರಿಗೆ ಸೋತುಬಿಡ್ತಾನೆ ಅಂತ ಬಂದು ಇಲ್ಲಿ ಅಳ್ತಾ ಇದ್ದಾರೆ. ದೇವೇಗೌಡರು, ಕುಮಾರಸ್ವಾಮಿ ಆಯ್ತು ಈಗ ಅವರ ಮಗ ನಿಖಿಲ್ ಕುಮಾರಸ್ವಾಮಿ ಅವರು ಅಳೋದು ಕಲ್ತಿದ್ದಾರೆ. ಅಳೋ ಗಂಡಸರನ್ನ ನಂಬಬಾರದಂತೆ. ಯಾಕೆ ಅಳಬೇಕು? ಕೆಲಸ ಮಾಡಿದ್ದರೆ ಯಾಕೆ ಅಳಬೇಕು? ಕರುಳು ಹಿಂಡಿಬಿಡುತ್ತಂತೆ, ಯಾಕೆ ಹಾಸನದಲ್ಲಿ ಅತಿ ದೊಡ್ಡ ಲೈಂಗಿಕ ಹಗರಣ ಆದಾಗ ಯಾಕೆ ಅಳಲಿಲ್ಲಾ? ಅಲ್ಲಿ ದೇವೇಗೌಡರಿಗೆ, ನಿಖಿಲ್‌ಗೆ ಅಳು ಬರಲಿಲ್ಲ ಈಗ ಚನ್ನಪಟ್ಟಣದಲ್ಲಿ ಅಳು ಬರುತ್ತಾ?

ಎಂದು ಲೇವಡಿ ಮಾಡಿದ್ದಾರೆ. 40 ವರ್ಷಗಳಿಂದ ರಾಜಕಾರಣದಲ್ಲಿದ್ದೇನೆ. ಒಂದೇ ಒಂದು ಕಪ್ಪು ಚುಕ್ಕಿ ನನ್ನ ಮೇಲೆ ಇಲ್ಲ. ಆದ್ರೆ ಈಗ ಬಿಜೆಪಿಯವರು ನನ್ನನ್ನ ಅಧಿಕಾರದಿಂದ ಕೆಳಗಿಳಿಸುವ ಪ್ರಯತ್ನ ಮಾಡುತ್ತಿದ್ದಾರೆ. ಅವರು ಏನೇ ಮಾಡಿದರೂ ನನ್ನನ್ನ ಅಧಿಕಾರದಿಂದ ಕೆಳಗಿಳಿಸಲು ಸಾಧ್ಯವಿಲ್ಲ ಎಂದು ಗುಡುಗಿದ್ದಾರೆ. ದೇವೇಗೌಡರು ನಿನ್ನೆ ಮೊಮ್ಮಗನ ಪರವಾಗಿ ವೋಟ್ ಕೇಳೋಕೆ ಬಂದಿದ್ದರು. ಇವತ್ತು ಬಂದಿದಾರಾ? ಆ ಸಿದ್ದರಾಮಯ್ಯನಿಗೆ ಗರ್ವ ಬಂದಿದೆ, ಅವರ ಗರ್ವ ಮುರಿಯಬೇಕು ಅಂದಿದ್ದಾರೆ. 92ನೇ ವಯಸ್ಸಿನಲ್ಲಿ ದೇವೇಗೌಡರು ಸುಳ್ಳು ಹೇಳ್ತಾರಲ್ಲಾ, ನಾನು ಆ ರೀತಿ ನಡೆದುಕೊಂಡಿದ್ದೀನಾ? ಅಧಿಕಾರ ಇದ್ದಾಗ ಇಲ್ಲದಿದ್ದಾಗಲೂ ಒಂದೇ ರೀತಿ ಇರ್ತೀನಿ ಎಂದು ತಿರುಗೇಟು ನೀಡಿದ್ದಾರೆ.

ಪ್ರಧಾನಿ ಮೋದಿ, ಅವರ ಶಿಷ್ಯಂದಿರಿಗೆ ಅಭಿವೃದ್ಧಿ ಬೇಕಿಲ್ಲ: ಬೋಸರಾಜು

ರಾಯಚೂರು: ಬಿಜೆಪಿಯವರಿಗೆ ಅಭಿವೃದ್ಧಿ ಕೆಲಸ ಬೇಕಿಲ್ಲ, ಬಿಜೆಪಿ ವಕ್ಫ್ ವಿಚಾರದಲ್ಲಿ ರಾಜಕೀಯ ಮಾಡುತ್ತಿದೆ. ಪ್ರಧಾನಿ ಮೋದಿ ಹಾಗೂ ಅವರ ಶಿಷ್ಯಂದಿರಿಗೆ ಅಭಿವೃದ್ಧಿ ಬೇಕಿಲ್ಲ ಎಂದು ಸಣ್ಣ ನೀರಾವರಿ ಸಚಿವ ಎನ್.ಎಸ್.ಬೋಸರಾಜು ಅಸಮಾಧಾನ ವ್ಯಕ್ತಪಡಿಸಿದರು.

ರಾಯಚೂರಿನಲ್ಲಿ ಜಿಲ್ಲಾ ವಕ್ಫ್ ಸಲಹಾ ಸಮಿತಿ ನೂತನ ಕಚೇರಿ ಉದ್ಘಾಟನೆ ಬಳಿಕ ಮಾತನಾಡಿದ ಅವರು, ನಾಳೆಯಿಂದ ರಾಜ್ಯದಲ್ಲಿ ಕೇಂದ್ರದ ಜಂಟಿ ಸಂಸದೀಯ ಸಮಿತಿಯಿಂದ ವಕ್ಫ್ ಬಗ್ಗೆ ಮಾಹಿತಿ ಸಂಗ್ರಹ ವಿಚಾರವಾಗಿ, ಓರ್ವ ಪ್ರಧಾನಿ ಸಣ್ಣ ಸಣ್ಣ ವಿಷಯಕ್ಕೆ ನೀತಿ ನಿಯಮ ಇಲ್ಲದೇ ಹುದ್ದೆಗೆ ಗೌರವ ಇಲ್ಲದ ರೀತಿ ರಾಜಕೀಯಕ್ಕಾಗಿ ಮಾಡ್ತಿದ್ದಾರೆ. ಅವರಿಂದ ನಾವು ಕಲಿಯಬೇಕಿರುವುದು ಏನೂ ಇಲ್ಲ ಎಂದರು.

ಮೋದಿಯವರ ಶಿಷ್ಯರೆಲ್ಲಾ ಇದ್ದಾರೆ. ಆದರೆ ರಾಜ್ಯದಲ್ಲಿ ಬಿಜೆಪಿ ಅಧ್ಯಕ್ಷ ಯಾರಿದ್ದಾರೆ? ರಾಜ್ಯದಲ್ಲಿ ಸಾವಿರಾರು ಕೋಟಿ ರೂ. ಲೂಟಿ ಮಾಡಿದ್ದಾರೆ. ಅದನ್ನ ನಾವು ಹೇಳುತ್ತಿಲ್ಲ. ಬಸನಗೌಡ ಪಾಟೀಲ್ ಯತ್ನಾಳ್, ರಮೇಶ್ ಜಾರಕಿಹೊಳಿ ಅವರಾಗಿಯೇ ಹೇಳಿದ್ದಾರೆ. ಅವರೇ ಹೇಳಿದ ಮೇಲೆ ನಾವೇನು ಮಾತನಾಡುವುದು? ಇದೆಲ್ಲಾ ಜನರಿಗೆ ಗೊತ್ತಾಗಿದೆ. ಬಿಜೆಪಿಯವರ ಕಥೆ ಮುಗಿದು ಹೋಗುತ್ತದೆ ಎಂದು ಹೇಳಿದರು. ವಕ್ಫ್ ಬೋರ್ಡ್ ಒಂದು ಸಮುದಾಯಕ್ಕೆ ಸೇರಿರೋದು. ವಕ್ಫ್ ಬೋರ್ಡ್ ಆಸ್ತಿ ಎಂದು ಕ್ಲೇಮ್ ಮಾಡಿರಬಹುದು. ರೆಕಾರ್ಡ್ ನೋಡಿಕೊಂಡು ಸರಿಪಡಿಸುತ್ತೇವೆ. ಬೊಮ್ಮಾಯಿ ಸಿಎಂ ಆಗಿದ್ದಾಗ 216 ಕಡೆ ಈ ರೀತಿ ನೋಟಿಸ್ ಕೊಟ್ಟಿದ್ದರು. ಬೊಮ್ಮಾಯಿಯವರು ವಕ್ಫ್ ಸಭೆಯಲ್ಲಿ ವಕ್ಫ್ ಆಸ್ತಿ ಕಬಳಿಕೆ ಆಗಿದೆ ಅದನ್ನು ಖಾಲಿ ಮಾಡಬೇಕು ಎಂದು ಹೇಳಿದ್ದರು. 216 ಕಡೆ ನೋಟಿಸ್ ಕೊಟ್ಟಿರುವ ರೆಕಾರ್ಡ್ ನಮ್ಮ ಬಳಿ ಇದೆ. ಹೀಗಿದ್ದರೂ ನಮ್ಮ ಮೇಲೆ ಆಪಾದನೆ ಮಾಡುತ್ತಾರೆ. ಅಂದರೆ ಬಿಜೆಪಿ ಅವರಿಗೆ ಕಣ್ಣು, ಕಿವಿ ಹಾಗೂ ಬಾಯಿನೂ ಇಲ್ಲ ಎಂದು ಕಿಡಿಕಾರಿದರು.

ಹೆಚ್ಚುವರಿ ಹೆಸರುಕಾಳು ಖರೀದಿಗೆ ಕೇಂದ್ರ ಸರ್ಕಾರದ ಅನುಮತಿ: ಜೋಶಿ

ನವದೆಹಲಿ: ರಾಜ್ಯದಲ್ಲಿ ಬೆಂಬಲ ಬೆಲೆಯೊಂದಿಗೆ ಹೆಚ್ಚುವರಿ ಹೆಸರು ಕಾಳು ಖರೀದಿಗೆ ಕೇಂದ್ರ ಸರ್ಕಾರ ಅನುಮತಿ ನೀಡಿದೆ ಎಂದು ಕೇಂದ್ರ ಸಚಿವ ಪ್ರಹ್ಲಾದ್ ಜೋಶಿ ಹೇಳಿದ್ದಾರೆ. ಈ ಸಂಬಂಧ ಮಾಧ್ಯಮ ಪ್ರಕಟಣೆ ಹೊರಡಿಸಿರುವ ಅವರು, ರೈತರ ಅನುಕೂಲಕ್ಕಾಗಿ ಕೇಂದ್ರ ಸರ್ಕಾರ ಹೆಚ್ಚುವರಿ ಖರೀದಿಗೆ ಅನುಮತಿ ನೀಡಿದೆ ಎಂದು ತಿಳಿಸಿದ್ದಾರೆ. ಪ್ರಸಕ್ತ ವರ್ಷದ ಮುಂಗಾರು ಹಂಗಾಮಿನಲ್ಲಿ ಈಗಾಗಲೇ 22,215 ಮೆಟ್ರಿಕ್ ಟನ್ ಹೆಸರುಕಾಳು ಖರೀದಿಸಿದೆ. ರಾಜ್ಯದಲ್ಲಿ ಹೆಸರು ಕಾಳು ಹೆಚ್ಚುವರಿಯಾಗಿ ಬೆಳೆದಿರುವ ಹಿನ್ನೆಲೆ ಸರ್ಕಾರದಿಂದ ಖರೀದಿಗೆ ರೈತರು ಮನವಿ ಮಾಡಿದ್ದರು. ಈ ಹಿನ್ನೆಲೆ 16,105 ಮೆಟ್ರಿಕ್ ಟನ್ ಹೆಚ್ಚುವರಿಯಾಗಿ ಖರೀದಿಸಲು ಕೃಷಿ ಸಚಿವರ ಜೊತೆಗೆ ಮಾತುಕತೆ ನಡೆಸಲಾಗಿತ್ತು. ಮನವಿ ಮೇರೆಗೆ ಕೃಷಿ ಸಚಿವಾಲಯವೂ ಅನುಮತಿ ನೀಡಿದ್ದು, ಸರ್ಕಾರದ ಈ ನಿರ್ಧಾರದಿಂದಾಗಿ ಈ ಬಾರಿ ಒಟ್ಟು 38,320 ಮೆಟ್ರಿಕ್ ಟನ್ ಬೆಂಬಲ ಬೆಲೆ ಅಡಿಯಲ್ಲಿ ಖರೀದಿಗೆ ಅನುಮತಿ ನೀಡಿದಂತಾಗಲಿದೆ ಎಂದು ವಿವರಿಸಿದರು.

ಅಶೋಕ್ ಕೇಳಿದ್ರೆ ಹೆಬ್ಬಾಳ್ಕರ್ ರಾಜೀನಾಮೆ ಕೊಡಿಸೋಣ

ಬೆಂಗಳೂರು: ಸಚಿವರಾದ ತಿಮ್ಮಾಪುರ್, ಲಕ್ಷ್ಮಿ ಹೆಬ್ಬಾಳ್ಕರ್ ರಾಜೀನಾಮೆ ಕೇಳಿದ್ದ ವಿಪಕ್ಷ ನಾಯಕ ಆರ್.ಅಶೋಕ್ ವಿರುದ್ಧ ಡಿಸಿಎಂ ಡಿಕೆ ಶಿವಕುಮಾರ್ ಲೇವಡಿ ಮಾಡಿದ್ದಾರೆ. ನಗರದಲ್ಲಿ ಸುದ್ದಿಗಾರರೊಂದಿಗೆ ಮಾತನಾಡಿದ ಅವರು, ಇಬ್ಬರು ಸಚಿವರ ರಾಜೀನಾಮೆಗೆ ವಿಪಕ್ಷ ನಾಯಕರ ಆರ್. ಅಶೋಕ್ ಒತ್ತಾಯ ವಿಚಾರವಾಗಿ ಪಾಪ ಅಶೋಕ್‌ಗೆ ರಾಜೀನಾಮೆ ಕೊಡಿಸೋಣ. ಅಶೋಕ್ ಕೇಳೋದು ದೊಡ್ಡದಾ? ನಾವು ರಾಜೀನಾಮೆ ಕೊಡಿಸೋದು ದೊಡ್ಡದಾ? ಕೊಡೋಣ ಎಂದು ತಿರುಗೇಟು ಕೊಟ್ಟಿದ್ದಾರೆ. ಸಚಿವ ತಿಮ್ಮಾಪುರ್ ವಿರುದ್ಧ ರಾಜ್ಯಪಾಲರಿಗೆ ದೂರು ನೀಡಿರುವ ವಿಚಾರಕ್ಕೆ ಪ್ರತಿಕ್ರಿಯೆ ನೀಡಿದ ಅವರು, ಯಾರು ಬೇಕಾದರೂ ರಾಜ್ಯಪಾಲರಿಗೆ ಪತ್ರ ಬರೆದು ತನಿಖೆ ಮಾಡಿ ಎಂದು ದೂರು ಕೊಡಬಹುದು. ಹಿಂದೆಯೂ ನೂರಾರು ದೂರುಗಳು ಬಂದಿತ್ತು. ಈಗ ಸ್ವಲ್ಪ ವಿಶೇಷವಾಗಿ ಹೊರಟಿದ್ದಾರೆ. ಇದೆಲ್ಲ ಬರೀ ರಾಜಕೀಯದ ಬಣ್ಣ ಅಷ್ಟೆ ಎಂದು ಕಿಡಿಕಾರಿದರು.

ಸಿದ್ದರಾಮಯ್ಯ ಪುಸ್ತಕ ತೆರೆದ್ರೆ ಬರೀ ಕಪ್ಪು ಕಾಣಿಸ್ತದೆ ಅಧಿಕಾರಿಗಳು ಕಾಂಗ್ರೆಸ್ ಪರ ಕೆಲಸ: ಅಶೋಕ್

ಬಳ್ಳಾರಿ: ಕಾಂಗ್ರೆಸ್ ಸರ್ಕಾರ ಹಗರಣಗಳ ಮೇಲೆ ಹಗರಣ ಮಾಡುತ್ತಿದೆ. ಸಿದ್ದರಾಮಯ್ಯ ತೆರೆದ ಪುಸ್ತಕ ಎನ್ನುತ್ತಾರೆ. ಆದರೆ ಅವರ ಪುಸ್ತಕ ತೆರೆದರೆ ಬರೀ ಕಪ್ಪು ಕಾಣಿಸುತ್ತದೆ ಎಂದು ವಿರೋಧ ಪಕ್ಷದ ನಾಯಕ ಆರ್ ಅಶೋಕ್ ಸಿಎಂ ವಿರುದ್ಧ ಆಕ್ರೋಶ ಹೊರಹಾಕಿದ್ದಾರೆ.

ಸಂಡೂರು ಬಿಜೆಪಿ ಕಚೇರಿಯಲ್ಲಿ ಮಾತನಾಡಿದ ಅವರು, ರಾಜ್ಯದಲ್ಲಿ ಮೂಡಾ ಹಗರಣ ನಡೆದಿದೆ. ನನಗೆ 14 ಸೈಟ್ ಯಾವ ಲೆಕ್ಕ ಅಂತಾರೆ. ಸಿದ್ದರಾಮಯ್ಯ ಲೆಕ್ಕದಲ್ಲಿ 3-4 ಸಾವಿರ ಕೋಟಿ ಯಾವ ಲೆಕ್ಕ ಅಂತಾ ಹೇಳೋದನ್ನ ಜನ ಅರ್ಥ ಮಾಡ್ಕೋಬೇಕು. ವಾಲ್ಮೀಕಿ ಅಭಿವೃದ್ಧಿ ನಿಗಮದ 187 ಕೋಟಿ ರೂ. ಹಗರಣ ಆಗಿದೆ. ವಾಲ್ಮೀಕಿ ಜನಾಂಗಕ್ಕೆ ಬಳಕೆಯಾಗಬೇಕಿದ್ದ ಹಣವನ್ನೂ ನುಂಗಿ ನೀರು ಕುಡಿದಿದ್ದಾರೆ. ಅದ್ಯಾವ ಮುಖ ಇಟ್ಕೊಂಡು ಇಲ್ಲಿ ಪ್ರಚಾರಕ್ಕೆ ಬರ್ತಾರೆ ಗೊತ್ತಿಲ್ಲ. ನಾನು ಅಧಿವೇಶನದಲ್ಲಿ ಪ್ರಶ್ನೆ ಕೇಳಿದಾಗ ಬರೀ 87 ಕೋಟಿ ರೂ. ಮಾತ್ರ ಎಂದು ಹೇಳಿದರು ಎಂದು ಕಿಡಿಕಾರಿದರು.

ಈ ಸರ್ಕಾರ ಬಂದ ಮೇಲೆ ಹಗರಣಗಳ ಜೊತೆಗೆ ಅಧಿಕಾರಿಗಳ ಸರಣಿ ಆತ್ಮಹತ್ಯೆ ನಡೆತಿದೆ. ವಾಲ್ಮೀಕಿ ನಿಗಮದ ಚಂದ್ರಶೇಖರ್ ಆತ್ಮಹತ್ಯೆ ಮಾಡಿಕೊಂಡ್ರು. ಹೆಬ್ಬಾಳ್ಕರ್ ಪಿಎ 2 ಲಕ್ಷ ರೂ. ಪಡೆದು ವರ್ಗಾವಣೆ ಮಾಡದೇ ಇದ್ದಿದ್ರಿಂದ ಅವರೂ ಆತ್ಮಹತ್ಯೆ ಮಾಡಿಕೊಂಡಿದ್ದಾರೆ. ಈ ಸರ್ಕಾರ ಬಂದ್ಮೇಲೆ ಸಾವಿನ ಭಾಗ್ಯ ಕೊಟ್ಟಿದೆ. ಲಂಚ ಕೊಡಿ ಇಲ್ಲ ನೇಣು ಹಾಕಿಕೊಳ್ಳಿ ಎಂದು ಹೇಳ್ತಿದೆ. ಅಬಕಾರಿ ಮಂತ್ರಿ ಒಂದು ವಾರದಲ್ಲಿ 18 ಕೋಟಿ ರೂ. ಕಲೆಕ್ಟ್ ಮಾಡಿದ್ದಾರೆ. ವರ್ಷಕ್ಕೆ 500 ಕೋಟಿ ರೂ. ಕಲೆಕ್ಟ್ ಮಾಡ್ತಿದ್ದಾರೆ ಎಂದು ದೂರಿದರು.

ಸ್ವತಃ ರಾಜ್ಯದ ಮುಖ್ಯಮಂತ್ರಿ ಸಿದ್ದರಾಮಯ್ಯ ಲೋಕಾಯುಕ್ತ ಆಫೀಸ್ ಮುಂದೆ ಕುಂತಿದ್ದಾರೆ. ವಿಚಾರಣೆ ಎದುರಿಸುತ್ತಿದ್ದರೂ ಪ್ರಚಾರಕ್ಕೆ ಹೋಗುವ ಸಮಯವನ್ನು ಟಿಪಿಯಲ್ಲಿ ಹಾಕಿದ್ದಾರೆ. ಟಿಪಿಯಲ್ಲಿ ಹಾಕಿ ವಿಚಾರಣೆ ಹೋಗುತ್ತಾರೆ ಎಂದರೆ ಏನದು ಎಂದು ಆಕ್ರೋಶ ವ್ಯಕ್ತಪಡಿಸಿದರು.

ಉಪಚುನಾವಣೆಯಲ್ಲಿ ಅಧಿಕಾರಿಗಳು ಕಾಂಗ್ರೆಸ್ ಪರವಾಗಿ ಕೆಲಸ ಮಾಡ್ತಿರೋದು ಗೊತ್ತಾಗುತ್ತಿದೆ. ಅಂಗನವಾಡಿ, ಆಶಾ ಕಾರ್ಯಕರ್ತೆಯರು ಕಾಂಗ್ರೆಸ್ ಪರವಾಗಿ ಪ್ರಚಾರ ಮಾಡ್ತಾರೆ. ಕಾಂಗ್ರೆಸ್ ಅಭ್ಯರ್ಥಿ ಪ್ರಚಾರದ ವೇಳೆಯೂ ಅದನ್ನ ಒಪ್ಪಿಕೊಂಡಿದ್ದಾರೆ. ಪೊಲೀಸ್ ಕಾನ್‌ಸ್ಟೇಬಲ್ ಒಬ್ಬ ಮೋದಿ, ಮಾಧ್ಯಮದವ್ರನ್ನ ಅವಮಾನ ಮಾಡೋ ರೀತಿ ಸ್ಟೇಟಸ್ ಹಾಕಿದ್ದಾನೆ. ಕಾರ್ಟೂನ್ ಒಂದನ್ನ ಸ್ಟೇಟಸ್ ಹಾಕಿದ್ದಾನೆ. ಸ್ಟೇಟಸ್ ಹಾಕಿ ಇಂಡೈರೆಕ್ಟ್ ಆಗಿ ಪ್ರಚಾರ ಮಾಡ್ತಿದ್ದಾನೆ. ಇದು ಅಧಿಕಾರಿಗಳಿಗೆ ಕಾಣಿಸೋದಿಲ್ವಾ? ಎಸ್‌ಪಿ, ಡಿಸಿ ಏನು ಮಾಡುತ್ತಿದ್ದಾರೆ ಎಂದು ಪ್ರಶ್ನಿಸಿದರು.

ಇನ್ನೊಬ್ಬ ಇನ್ಸ್‌ಪೆಕ್ಟರ್ 12 ವರ್ಷಗಳಿಂದ ಇಲ್ಲೇ ಇದ್ದಾರೆ. ಸರ್ಕಾರಿ ಯಂತ್ರದ ನೇರ ದುರುಪಯೋಗ ಕಾಂಗ್ರೆಸ್ ಮಾಡಿಕೊಳ್ಳುತ್ತಿದೆ. ಹೀಗಾಗಿ ಇಲ್ಲಿ ನಿಷ್ಪಕ್ಷಪಾತ ಚುನಾವಣೆ ಆಗುತ್ತೆ ಎನ್ನುವ ವಿಶ್ವಾಸ ನನಗಿಲ್ಲ. ಹೀಗಾಗಿ ನಾನು ಚುನಾವಣಾ ಆಯೋಗಕ್ಕೆ 8ನೇ ತಾರೀಖು ಮನವಿ ಕೊಡ್ತೇನೆ. ಕೆಲಸ ಮಾಡುವ ಬಿಜೆಪಿ ಕಾರ್ಯಕರ್ತರಿಗೆ ಕಿರುಕುಳ ಕೊಡಲಾಗ್ತಿದೆ. ನಿನ್ನೆ ಎಫ್‌ಐಆರ್ ದಾಖಲು ಮಾಡಿದ್ದಾರೆ. ಹೀಗಾಗಿ ಇಲ್ಲಿ ನಿಷ್ಪಕ್ಷಪಾತ ಚುನಾವಣೆ ನಡೆಯುತ್ತಿದೆ ಎನ್ನುವುದು ಅನುಮಾನ. ಕೂಡಲೇ ಆ ರೀತಿಯ ಅಧಿಕಾರಿಗಳನ್ನ ಎತ್ತಂಗಡಿ ಮಾಡಬೇಕು ಎಂದು ಒತ್ತಾಯಿಸಿದರು.

ಅಬಕಾರಿ ಇಲಾಖೆಯ ಅಧಿಕಾರಿ!

ಮೋಸ ಮಾಡಿದ್ದಾನೆ ಎಂಬ ಆರೋಪವಿದೆ.

ತಿಮ್ಮಾಪುರ ಜತೆ ಜೀವನ್ ಶೆಟ್ಟಿಯನ್ನು ಹಲವು ಬಾರಿ ನೋಡಿದ್ದೆ: ಬಾರ್ ಮಾಲೀಕ: ಜೀವನ್ ಶೆಟ್ಟಿಗೆ 25 ಲಕ್ಷ ರೂ. ಕೊಟ್ಟು ವಂಚನೆಗೆ ಒಳಗಾದ ಬಾರ್ ಮಾಲೀಕ ರಾಮಕೃಷ್ಣ ಮಾತನಾಡಿ, ಪರವಾನಗಿ ಕೊಡಿಸುತ್ತೇನೆ ಎಂದು ಮೊದಲಿಗೆ 15 ಲಕ್ಷ, ಮತ್ತೊಂದು ಬಾರಿ 10 ಲಕ್ಷ ಒಟ್ಟು 25 ಲಕ್ಷ ರೂಪಾಯಿ ನಗದು ರೂಪದಲ್ಲಿ ಹಣವನ್ನು ತೆಗೆದುಕೊಂಡಿದ್ದಾರೆ. ನಾನು ಸಾಕಷ್ಟು ಬಾರಿ ಆರ್ ಬಿ ತಿಮ್ಮಾಪುರ ಜೊತೆಯಲ್ಲಿ ಜೀವನ್ ಶೆಟ್ಟಿಯನ್ನು ನೋಡಿದ್ದೇನೆ ಎಂದಿದ್ದಾರೆ.

ತಿಮ್ಮಾಪುರಗೆ ಹೇಳಿಯೇ ಹಣ ಪಡೆದಿದ್ದೆ ಎಂದಿದ್ದ ಶೆಟ್ಟಿ: ಇಷ್ಟು ಜನರ ಬಳಿ ಹಣ ತೆಗೆದುಕೊಂಡು ಮೋಸ ಮಾಡಿದ್ದೀಯಲ್ಲ, ನಾವು ಪೊಲೀಸರಿಗೆ ದೂರು ನೀಡಿದರೆ ಏನು ಮಾಡುತ್ತೀಯ ಎಂದು ಶೆಟ್ಟಿಯನ್ನು ಪ್ರಶ್ನಿಸಿದ್ದೆ. ಅದಕ್ಕೆ, ಆತ, 'ನಾನು ಈಗಾಗಲೇ ಸಾಕಷ್ಟು ಬಾರಿ ಜೈಲಿಗೆ ಹೋಗಿ ಬಂದಿದ್ದೀನಿ' ಎಂದಿದ್ದಾನೆ. ಅಲ್ಲದೆ, ನಾನು ಈ ಎಲ್ಲವನ್ನೂ ಆರ್ ಬಿ ತಿಮ್ಮಾಪುರ ಅವರಿಗೆ ಹೇಳಿಯೇ ಮಾಡಿದ್ದೇನೆ ಎಂದಿರುವುದಾಗಿ ರಾಮಕೃಷ್ಣ ತಿಳಿಸಿದ್ದಾರೆ.

ಜೀವನ್ ಶೆಟ್ಟಿ ಫೋನ್ ನಿಂದಲೇ ಅಧಿಕಾರಿಗಳ ಫೋನ್ ಕರೆ: ಜೀವನ್ ಶೆಟ್ಟಿ ಫೋನ್ ನಿಂದಲೇ ಅಬಕಾರಿ ಇಲಾಖೆಯ ಅಧಿಕಾರಿಗಳು ಕಾಲ್ ಮಾಡುತ್ತಾರೆ. ಸಿಎಂ ಸಿದ್ದರಾಮಯ್ಯ ಬಳಿ ನನ್ನದೊಂದು ಮನವಿ, ಪೊಲೀಸರಿಗೆ ಇವನ ಬಗ್ಗೆ ತನಿಖೆ ಮಾಡಲು ಸೂಚನೆ ನೀಡಿದರೆ ಆತ ಎಲ್ಲವನ್ನೂ ಬಾಯಿ ಬಿಡುತ್ತಾನೆ. ಆಗ ಸಾಕಷ್ಟು ಜನರು ಇವನಿಂದ ಮೋಸ ಹೋದವರು ದೂರು ನೀಡಲು ಮುಂದೆ ಬರುತ್ತಾರೆ. ನನ್ನ ಹತ್ತು ಸ್ನೇಹಿತರ ಬಳಿಯೇ ಜೀವನ್ ಶೆಟ್ಟಿ ಕೋಟ್ಯಂತರ ರೂಪಾಯಿ ಹಣ ತೆಗೆದುಕೊಂಡು ಮೋಸ ಮಾಡಿದ್ದಾನೆ ಎಂದು ಬಾರ್ ಮಾಲೀಕ ರಾಮಕೃಷ್ಣ ಆರೋಪ ಮಾಡಿದ್ದಾರೆ.

ರಾಜ್ಯಪಾಲರಿಗೆ ನೀಡಿರುವ ದೂರಿನಲ್ಲೇನಿದೆ: ಯಾವ ಹುದ್ದೆಗೆ ಎಷ್ಟು ಹಣವನ್ನು ಅಬಕಾರಿ ಸಚಿವರ ಕಚೇರಿಯ ಅಧಿಕಾರಿಗಳು ಪಡೆದುಕೊಂಡಿದ್ದಾರೆ ಎಂಬ ಸಂಪೂರ್ಣ ಮಾಹಿತಿಯೊಂದಿಗೆ ರಾಜ್ಯಪಾಲರಿಗೆ ಪತ್ರ ಬರೆಯಲಾಗಿದೆ. ಅಬಕಾರಿ ಸಚಿವ ತಿಮ್ಮಾಪುರ ಕಚೇರಿಯ ಕೆಲ ಅಧಿಕಾರಿಗಳು, ಅಬಕಾರಿ ಇಲಾಖೆಯ ಅಧಿಕಾರಿಗಳಿಂದ, ಅಕ್ರಮವಾಗಿ 16 ಕೋಟಿ ರೂಪಾಯಿ ಹಣ ಸಂಗ್ರಹಿಸಿದ್ದಾರೆ. 3 ಅಬಕಾರಿ ಉಪ ಆಯುಕ್ತರು, 9 ಸೂಪರಿಡೆಂಟ್, 13 ಡೆಪ್ಯೂಟಿ ಸೂಪರಿಡೆಂಟ್, 20 ಅಬಕಾರಿ ಇನ್ ಸ್ಪೆಕ್ಟರ್ ಅಧಿಕಾರಿಗಳಿಂದ ತಲಾ ಇಂತಿಷ್ಟು ಎಂಬ ಲೆಕ್ಕದಲ್ಲಿ ಹಣ ಸಂಗ್ರವಾಗಿರುವ ಮಾಹಿತಿಯನ್ನೂ ಪತ್ರದಲ್ಲಿ ಉಲ್ಲೇಖಿಸಲಾಗಿದೆ. ಈ ಬಗ್ಗೆ ತನಿಖೆ ನಡೆಸುವಂತೆ ರಾಜ್ಯಪಾಲರಿಗೆ ಇ-ಮೇಲ್ ಮೂಲಕ ಮನವಿ ಮಾಡಲಾಗಿದೆ. ಇದೇ ಮೇಲ್ ಅನ್ನು, ಸಿಎಂ ಕಚೇರಿ, ಲೋಕಾಯುಕ್ತ ಬೆಂಗಳೂರು, ಎಡಿಜಿಪಿ ಲೋಕಾಯುಕ್ತ ಬೆಂಗಳೂರು ಕೇಂದ್ರ ಸಚಿವ ಹೆಚ್ ಡಿ ಕುಮಾರಸ್ವಾಮಿ, ವಿಪಕ್ಷ ನಾಯಕರಾದ ಆರ್. ಅಶೋಕ್ ಅವರಿಗೂ ಕಳುಹಿಸಲಾಗಿದೆ.

ವರ್ಗಾವಣೆಗೆ 40 ರಿಂದ 50 ಲಕ್ಷ ರೂ.: ಬಸವರಾಜ್ ಸಂದಿವಾಡ ಎಂಬಾತನೇ ಡೀಲ್ ಹಣ ಸಂಗ್ರಹಿಸಿ ಅಬಕಾರಿ ಸಚಿವರಿಗೆ ನೀಡಿದ್ದಾನೆ. ಬೆಂಗಳೂರು ಜಿಲ್ಲೆಗೆ ಅಬಕಾರಿ ಇನ್ ಸ್ಪೆಕ್ಟರ್ ಗಳ ವರ್ಗಾವಣೆಗೆ ಒಬ್ಬರಿಂದ 40 ರಿಂದ 50 ಲಕ್ಷ ರೂ, ಸೂಪರಿಡೆಂಟ್ ಅಧಿಕಾರಿಗಳ ವರ್ಗಾವಣೆಗೆ 25 ರಿಂದ 35 ಲಕ್ಷ ಮತ್ತು ಉಪ ಆಯುಕ್ತರ ವರ್ಗಾವಣೆಗೆ ತಲಾ 2.5 ರಿಂದ 3.5 ಕೋಟಿ ರೂಪಾಯಿ ಹಣ ಸಂಗ್ರಹ ಮಾಡಲಾಗಿದೆ ಎಂದು ಇ-ಮೇಲ್ ನಲ್ಲಿ ಆರೋಪಿಸಲಾಗಿದೆ.

ಈ ಬಗ್ಗೆ ಮಾತಾನಾಡಿದ ರಾಜ್ಯ ಮದ್ಯ ಮಾರಾಟಗಾರರ ಸಂಘದ ಉಪಾಧ್ಯಕ್ಷ ಕರುಣಾಕರ ಹೆಗ್ಡೆ, ಜೀವನ್ ಶೆಟ್ಟಿ ಬಗ್ಗೆ ಮದ್ಯಮಾರಾಟಗಾರರು ಸಾಕಷ್ಟು ಬಾರಿ ಆರೋಪ ಮಾಡಿದ್ದಾರೆ. ಈತ ಹಿಂದಿನಿಂದಲೂ ಅಬಕಾರಿ ಸಚಿವ ಆರ್ ಬಿ ತಿಮ್ಮಾಪುರ ಜೊತೆಯಲ್ಲಿ ಕೆಲಸ ಮಾಡುತ್ತಿದ್ದಾನೆ ಎಂದಿದ್ದಾರೆ.

ರೈತರ ಜಮೀನಿಗೂ ಕಂಟಕ

ಸ್ಮಶಾನ ಜಾಗವೂ ವಕ್ಫ್ ಪಾಲು: ಗದಗ ಜಿಲ್ಲೆಯ ನರಗುಂದ ತಾಲೂಕಿನ ಚಿಕ್ಕನರಗುಂದ ಗ್ರಾಮದ ಹುಣಸೀಕಟ್ಟಿ ರಸ್ತೆಗೆ ಹೊಂದಿಕೊಂಡಿರುವ ಸ್ಮಶಾನದ ಜಾಗದ ಪಹಣಿಯಲ್ಲಿಯೂ ವಕ್ಫ್ ಹೆಸರು ನಮೂದಾಗಿದೆ. ಸರ್ವೆ ನಂ-113ರ 4 ಎಕರೆ 1 ಗುಂಟೆ ಜಮೀನು ಕಂದಾಯ ಇಲಾಖೆಯ ಸ್ಮಶಾನ ಭೂಮಿಯಲ್ಲಿ ವಕ್ಫ್

ಮೊದಲನೇ ಪುಟದಿಂದ...

ಹೆಸರು ನಮೂದಾಗಿದೆ. ಈ ಸ್ಮಶಾನದಲ್ಲಿ ಹಿಂದೂ ಮುಸ್ಲಿಮರು ಸೇರಿ ಎಲ್ಲ ಜನಾಂಗದವರು ಶವಸಂಸ್ಕಾರ ನೆರವೇರಿಸುತ್ತಿದ್ದರು. 1975ರಿಂದ 2019ರ ವರೆಗೆ ಈ ಕಾರ್ಯ ನಿರ್ವಿಘ್ನವಾಗಿ ನಡೆದುಕೊಂಡು ಬಂದಿತ್ತು . ಆದರೀಗ ಕಂದಾಯ ಇಲಾಖೆಯ ಸ್ಮಶಾನ ಪಹಣಿಯಲ್ಲಿ 2019ರಿಂದ 'ಚಿಕ್ಕನರಗುಂದ ಮಕಾನ ವಕ್ಫ್ ಆಸ್ತಿ' ಎಂದು ನಮೂದಾಗಿದೆ. ಇದರಿಂದ ಶವಸಂಸ್ಕಾರ ಮಾಡಲು ಜಾಗವಿಲ್ಲದ ಪರಿಸ್ಥಿತಿ ಎದುರಾಗುವ ಆತಂಕ ಸೃಷ್ಟಿಯಾಗಿದೆ. ಈ ಸಮಸ್ಯೆ ಬಗೆಹರಿಸುವಂತೆ ಸರ್ಕಾರವನ್ನು ಗ್ರಾಮಸ್ಥರು ಒತ್ತಾಯಿಸಿದ್ದಾರೆ.

ರೈತರ 50 ಎಕರೆ ಜಮೀನು ಪಹಣಿಯಲ್ಲೂ ವಕ್ಫ್ ಹೆಸರು: ಲಕ್ಷ್ಮೇಶ್ವರ ಪಟ್ಟಣದ ದೇಸಾಯಿ ಬಣದ ರೈತರ 50 ಎಕರೆ ಜಮೀನು ಪಹಣಿಯಲ್ಲಿಯೂ ವಕ್ಫ್ ಹೆಸರು ನಮೂದಾಗಿದೆ. 2018ರಲ್ಲಿ ಪಹಣಿಯಲ್ಲಿ ಹೆಸರು ಬದಲಾವಣೆ ಮಾಡಲಾಗಿದೆ ಎಂದು ರೈತರು ಆರೋಪಿಸಿದ್ದು, ಪಟ್ಟಣದ ಸರ್ವೆ ನಂಬರ್ 256/257ರ 50 ಎಕರೆ ಜಮೀನಿನ ಪಹಣಿಯಲ್ಲಿ ವಕ್ಫ್ ಹೆಸರು ಉಲ್ಲೇಖಿಸಲಾಗಿದೆ ಎಂದಿದ್ದಾರೆ.

'ಉಳುವವನೇ ಹೊಲದ ಒಡೆಯ' ಯೋಜನೆಯಲ್ಲಿ ರೈತರಿಗೆ ಈ ಜಮೀನು ಮಂಜೂರಾಗಿತ್ತು. ಅಂದಿನಿಂದ ಖಾತೆ ಪಹಣಿಯಲ್ಲಿನ ಹೆಸರು ಬದಲಾವಣೆಗೆ ರೈತರ ಅಲೆದಾಟ ನಡೆಯುತ್ತಿತ್ತು. ಪಹಣಿ ಹೆಸರು ಬದಲಾವಣೆ ಆಗದೇ ಇರುವ ಕಾರಣ ಸರ್ಕಾರದ ಸೌಲಭ್ಯಗಳಿಂದ ರೈತರು ವಂಚಿತರಾಗುವಂತಾಗಿದೆ. ಜಮೀನು ಮಾರಾಟ ಮಾಡಲು, ಸರ್ಕಾರಿ ಸೌಲಭ್ಯ ಪಡೆಯಲಾಗದೆ ಪರದಾಡುವಂತಾಗಿದೆ. ಇದೀಗ ರೈತರು ಪಹಣಿಯಲ್ಲಿ ಹೆಸರು ಬದಲಾವಣೆ ಮಾಡಿಕೊಡಿ ಎಂದು ಲಕ್ಷ್ಮೇಶ್ವರ ತಹಶೀಲ್ದಾರ್ ಗೆ ಮನವಿ ಮಾಡಿದ್ದಾರೆ.

ಸತ್ಯಾಸತ್ಯತೆ ಪರಿಶೀಲಿಸಿ ಕ್ರಮ

ಜಗದಾಂಬಿಕಾ ಪಾಲ್ ಹೇಳಿದ್ದೇನು?: ಕಳೆದ 60-70 ವರ್ಷಗಳಿಂದ ಕೃಷಿ ಮಾಡುತ್ತಿರುವ ಭೂಮಿ ಮೇಲೆ ವಕ್ಫ್ ಬೋರ್ಡ್ ಹಕ್ಕು ಸಾಧಿಸಲು ಹೊರಟಿದೆ. ಹೀಗಾಗಿ ರೈತರು ಪ್ರತಿಭಟಿಸುತ್ತಿದ್ದಾರೆ. ಇಂದು ಹುಬ್ಬಳ್ಳಿಗೆ ಭೇಟಿ ನೀಡಿದ್ದು, ವಿಜಯಪುರ ಜಿಲ್ಲೆಗೂ ಭೇಟಿ ನೀಡುತ್ತಿದ್ದೇನೆ. ಕೇವಲ ರೈತರ ಕೃಷಿ ಭೂಮಿ ಮಾತ್ರವಲ್ಲ, ಪ್ರಾಚ್ಯವಸ್ತು ಇಲಾಖೆಯ ಪಾರಂಪರಿಕ ತಾಣಗಳನ್ನು ಸಹ ವಕ್ಫ್ ತನ್ನದೆಂದು ಪ್ರತಿಪಾದಿಸುತ್ತಿದೆ. ಈ ಬಗ್ಗೆ ಸಹ ಮಾಹಿತಿ ಪಡೆಯಲಿದ್ದೇನೆ. ಈ ಎಲ್ಲ ಬೆಳವಣಿಗೆಗಳ ಬಗ್ಗೆ ಸತ್ಯಾಸತ್ಯತೆ ತಿಳಿದು ವರದಿ ನೀಡುತ್ತೇನೆ ಎಂದು ಜಗದಾಂಬಿಕಾ ಪಾಲ್ ಹೇಳಿದರು.

ಹುಬ್ಬಳ್ಳಿಯ ಖಾಸಗಿ ಹೊಟೆಲ್ ನಲ್ಲಿ ಅಹವಾಲು ಸ್ವೀಕಾರ ನಡೆಯಲಿದೆ. ಮನವಿ ಸ್ವೀಕಾರ ಮಾಡಿ ರೈತರ ಜೊತೆ ಸಭೆ ನಡೆಸುವ ನಿರೀಕ್ಷೆ ಇದೆ. ಸಭೆಯಲ್ಲಿ ಸಂಸದ ತೇಜಸ್ವಿ ಸೂರ್ಯ ಕೂಡ ಭಾಗವಹಿಸಲಿದ್ದಾರೆ.

ಕರ್ನಾಟಕದಲ್ಲಿ ವಕ್ಫ್ ವಿವಾದ ತಿವ್ರಗೊಳ್ಳುತ್ತಿದ್ದಂತೆಯೇ ಸಂಸದ ತೇಜಸ್ವಿ ಸೂರ್ಯ ಕೆಲವು ದಿನಗಳ ಹಿಂದೆ ಆ ಬಗ್ಗೆ ಜಗದಾಂಬಿಕಾ ಪಾಲ್‌ಗೆ ಪತ್ರ ಬರೆದಿದ್ದರು. ಸಮಿತಿಯ ಮುಂದೆ ಸಾಕ್ಷಿಗಳಾಗಿ ಕರ್ನಾಟಕದ ರೈತರ ನಿಯೋಗವನ್ನು ಆಹ್ವಾನಿಸಬೇಕೆಂದು ಮನವಿ ಮಾಡಿದ್ದರು. ಇದೀಗ ಅವರ ಮನವಿಯನ್ನು ಪುರಸ್ಕರಿಸಿರುವ ಸಂಸದೀಯ ಸಮಿತಿಯ ಅಧ್ಯಕ್ಷರೇ ಸ್ವತಃ ರಾಜ್ಯಕ್ಕೆ ಆಗಮಿಸಿ ರೈತರ ಅಹವಾಲು ಆಲಿಸುತ್ತಿದ್ದಾರೆ.

ವಕ್ಫ್ ಕಾಡ್ಗಿಚ್ಚು!

ಪಾದಯಾತ್ರೆ ನಡೆಸೋದಕ್ಕೆ ಮುಂದಾಗಿದ್ದರು. ಇದ್ರ ಬೆನ್ನಲ್ಲೇ ಈಗ ಮಠದ ಆಸ್ತಿಯ ಪಹಣಿಯಲ್ಲಿದ್ದ ವಕ್ಫ್ ಹೆಸ್ರು ಡಿಲೀಟ್ ಆಗಿದೆ.

ಸರ್ಕಾರಿ ಶಾಲೆ ಮೇಲೂ ವಕ್ಫ್ ವಕ್ರದೃಷ್ಟಿ: ಹಾಸನಕ್ಕೂ ವಕ್ಫ್ ಆಸ್ತಿ ವಿವಾದ ಹಬ್ಬಿದ್ದು, ಸರ್ಕಾರಿ ಶಾಲೆಯ ಜಾಗವನ್ನೇ ನುಂಗಿದೆ. ಬೇಲೂರು ತಾಲೂಕಿನ ಘಟ್ಟದಹಳ್ಳಿ ಗ್ರಾಮದಲ್ಲಿ ಹಲವಾರು ಆಸ್ತಿಗಳಿಗೆ ವಕ್ಫ್ ಹೆಸರು ಬಿದ್ದಿದೆ. ಘಟ್ಟದಹಳ್ಳಿ ಗ್ರಾಮದ ಸರ್ಕಾರಿ ಶಾಲೆಗೆ 38 ಗುಂಟೆ ಜಾಗವನ್ನು ಭೂದಾನ ಮಾಡಲಾಗಿತ್ತು. ಹೀಗಾಗಿ ಪಹಣಿಯಲ್ಲಿ ಭೂದಾನ ನೀಡಲಾಗಿದ್ದು ಅಂತಾನೇ ನಮೂದಿಸಲಾಗಿತ್ತು. ಆದರೆ ಈಗ ಈ ಜಾಗ ವಕ್ಫ್‌ಗೆ ಸೇರಿದ್ದು ಅಂತಾ ಲೇಬಲ್ ಅಂಟಿಸಿದ್ದಾರೆ.

ಶ್ರೀರಂಗಪಟ್ಟಣದ ಮಹದೇವಪುರದ ಸರ್ವೆ ನಂ.74ರ 6 ಗುಂಟೆ ಜಾಗ ವಕ್ಫ್ ಆಸ್ತಿ ಅಂತಾ ಉಲ್ಲೇಖ ಮಾಡಿದ್ದರು. ಜೊತೆಗೆ ಚಿಕ್ಕಮ್ಮ ಚಿಕ್ಕದೇವಿ ದೇಗುಲದ ಜಾಗಕ್ಕೂ ಕಂಟಕ ಎದುರಾಗಿತ್ತು.

ಇ.ಡಿ ವಿಚಾರಣೆ ಭೀತಿ ಶುರು

ಸಿಎಂ ಸಿದ್ದರಾಮಯ್ಯ ವಿಚಾರಣೆಯಲ್ಲಿ ಹಲವು ಲೋಪ ಆಗಿದೆ. ಲೋಕಾಯುಕ್ತ ಎಸ್ಪಿ ಉದೇಶ್ ಕರ್ತವ್ಯಲೋಪ ಎಸಗಿದ್ದಾರೆ. ಲೋಕಾಯುಕ್ತ ಹೆಚ್ಚುವರಿ ಪೊಲೀಸ್ ಮಹಾನಿರ್ದೇಶಕರಿಗೆ ನೀಡಿದ ದೂರಿನಲ್ಲಿ ಉದೇಶ್ ಅವರಿಗೆ ಎಚ್ಚರಿಕೆ ನೀಡಬೇಕೆಂದು ಉಲ್ಲೇಖಿಸಲಾಗಿದೆ.

ಮುಡಾ ಕೇಸ್‌ನ ಆರೋಪಿಗಳಾದ ಪಾರ್ವತಿ ಸಿದ್ದರಾಮಯ್ಯ, ಸಿಎಂ ಸಿದ್ದರಾಮಯ್ಯ ಬಾಮೈದ, ಜಮೀನು ಮಾರಿದ್ದ ದೇವರಾಜ್ ಅವರ ವಿಚಾರಣೆಯನ್ನು ಲೋಕಾಯುಕ್ತ ಈಗಾಗಲೇ ನಡೆಸಿತ್ತು. ಪ್ರಕರಣದ ಎ1 ಆರೋಪಿಯಾದ ಸಿಎಂ ಸಿದ್ದರಾಮಯ್ಯ ಅವರನ್ನು ಬುಧವಾರ ಮೈಸೂರಿನ ಕಚೇರಿಯಲ್ಲಿ ಅಧಿಕಾರಿಗಳು ವಿಚಾರಣೆ ನಡೆಸಿದರು. ಸುಮಾರು 2 ಗಂಟೆಗಳ ಕಾಲ 50ಕ್ಕೂ ಹೆಚ್ಚು ಪ್ರಶ್ನೆಗಳನ್ನು ಸಿಎಂಗೆ ಕೇಳಲಾಯಿತು.

25 ಹುಲಿಗಳು ನಾಪತ್ತೆ

ಟ್ರ್ಯಾಪ್ ಕ್ಯಾಮೆರಾಗಳಲ್ಲಿ ಹುಲಿಗಳು ಕಂಡುಬಂದಿಲ್ಲ ಮತ್ತು ಈ ವಿಷಯವನ್ನು ಗಂಭೀರವಾಗಿ ಪರಿಗಣಿಸಲಾಗಿದೆ.

ಒಂದು ವರ್ಷದಲ್ಲಿ ಈ ರೀತಿ ಅತ್ಯಧಿಕ ಸಂಖ್ಯೆಯ ಹುಲಿಗಳು ನಾಪತ್ತೆ ಅಧಿಕೃತವಾಗಿ ವರದಿಯಾಗುತ್ತಿರುವುದು ಇದೇ ಮೊದಲು. ಈ ವರ್ಷ ಮೇ 17 ಹಾಗೂ ಸೆಪ್ಟಂಬರ್ 30ರ ನಡುವೆ ಕಣ್ಮರೆಯಾಗಿರುವ 14 ಹುಲಿಗಳನ್ನು ಪತ್ತೆ ಹಚ್ಚಲು ಈ ಸಮಿತಿ ಗಮನ ಕೇಂದ್ರೀಕರಿಸಲಿದೆ. ನವೆಂಬರ್ 4ರಂದು ಹೊರಡಿಸಲಾದ ಅಧಿಕೃತ ಆದೇಶದಲ್ಲಿ ಹುಲಿಗಳು ನಾಪತ್ತೆಯಾದ ವರದಿಗಳು ರಣಥಂಬೋರ್ ಮೇಲ್ವಿಚಾರಣೆ ಮೌಲ್ಯಮಾಪನಗಳಲ್ಲಿ ಮತ್ತೆ ಮತ್ತೆ ಕಂಡು ಬಂದಿವೆ. ಉದ್ಯಾನವನದ ಕ್ಷೇತ್ರ ನಿರ್ದೇಶಕರಿಗೆ ಹಲವು ನೋಟಿಸುಗಳನ್ನು ರವಾನಿಸಿದ ಹೊರತಾಗಿಯೂ ಯಾವುದೇ ಗಣನೀಯ ಸುಧಾರಣೆ ಕಂಡು ಬಂದಿಲ್ಲ, ಇದೆಲ್ಲವನ್ನೂ ಗಮನಿಸಿ ರಣಥಂಬೋರ್‌ನಲ್ಲಿ ನಾಪತ್ತೆಯಾಗಿರುವ ಹುಲಿಗಳ ತನಿಖೆಗೆ ವಿಚಾರಣಾ ಸಮಿತಿಯನ್ನು ರೂಪಿಸಲಾಗಿದೆ ಎಂದು ಆದೇಶ ಹೇಳಿದೆ.

ಉದ್ಯಾನದಲ್ಲಿ ಹುಲಿಗಳ ಸಂಖ್ಯೆ ಹೆಚ್ಚಿರುವುದರಿಂದ ಸಂಘರ್ಷ ಉಂಟಾಗಿದೆ ಎಂದು ಉದ್ಯಾನವನದ ಅಧಿಕಾರಿಗಳು ಹೇಳುತ್ತಾರೆ. ಅದರಲ್ಲಿ ಹುಲಿ ಮರಿಗಳೂ ಕೂಡ ಸೇರಿವೆ. ಉದ್ಯಾನದ 900 ಚದರ ಕಿಲೋಮೀಟರ್ ಪ್ರದೇಶವು ಈ ಹುಲಿಗಳಿಗೆ ಸ್ಥಳಾವಕಾಶ ನೀಡುವಲ್ಲಿ ತೊಂದರೆಗಳನ್ನು ಎದುರಿಸುತ್ತಿದೆ.

ಬಚಾವಾದ ಯುವತಿ

ನಡೆದಿದ್ದೇನು?: ಸ್ನೇಹಾ ಎಂಬ ಯುವತಿ ನವೆಂಬರ್ 3ರಂದು ತೀವ್ರ ಜ್ವರ ಹಾಗೂ ನಿತ್ರಾಣದಿಂದ ಚಿಕಿತ್ಸೆಗೆಂದು ಆಸ್ಪತ್ರೆಗೆ ಹೋಗಿದ್ದರು. ಈ ವೇಳೆ ಡಾಕ್ಟರ್ ಪ್ರದೀಪ್, ವಾರ್ಡ್ ಬಾಯ್ ಮಹೇಂದ್ರ ಮದ್ಯಪಾನದ ಅಮಲಿನಲ್ಲಿ ಇದ್ದರು. ಆ ಸಮಯದಲ್ಲಿ ಅವರಿಬ್ಬರೂ ಕರ್ತವ್ಯದಲ್ಲಿ ಇಲ್ಲದಿದ್ದರೂ ರೋಗಿಯನ್ನ ಅಟೆಂಡ್ ಮಾಡಿದ್ದರು. ಮೊದಲಿಗೆ ವಾರ್ಡ್ ಬಾಯ್ ಮಹೇಂದ್ರ, ರೋಗಿ ಸ್ನೇಹಾ ಕೈ ಹಿಡಿದು ಸಿರಿಂಜ್ ಚುಚ್ಚಿದ್ದ. ಬಳಿಕ ಡಾಕ್ಟರ್ ಪ್ರದೀಪ್ ಕರೆದು ಟ್ರಿಟ್ಮೆಂಟ್ ಕೊಡುವಂತೆ ಕೇಳಿದ್ದ. ಡಾ. ಪ್ರದೀಪ್ ಇಂಜೆಕ್ಷನ್ ಹಿಡಿದು ಸ್ನೇಹಾ ಕೈಗೆ ಮತ್ತೊಂದು ಬಾರಿ ಸಿರಿಂಜ್ ಚುಚ್ಚಿದ್ದ. ಅಲ್ಲದೆ, ಮರಳಿ ಇಂಜೆಕ್ಷನ್ ಚುಚ್ಚಿದ್ದಲ್ಲದೆ, ಮತ್ತದೇ ಕೆಲಸ ಮಾಡಲು ಮುಂದಾಗಿದ್ದ. ಮೈಕೈಗೆ ಮೂರ್ನಾಲ್ಕು ಬಾರಿ ಇಂಜೆಕ್ಷನ್ ಚುಚ್ಚಿದ್ದರಿಂದ ಸ್ನೇಹಾ ಗಾಬರಿಯಾಗಿದ್ದಾರೆ.

ಮೂರ್ನಾಲ್ಕು ಬಾರಿ ಇಂಜೆಕ್ಷನ್ ಚುಚ್ಚಿದ್ದಲ್ಲದೆ, ಯುವತಿ ಜತೆ ಅಸಭ್ಯವಾಗಿ ವರ್ತಿಸಿರುವ ಆರೋಪವೂ ವೈದ್ಯ ಹಾಗೂ ನರ್ಸ್ ವಿರುದ್ಧ ಕೇಳಿಬಂದಿದೆ.

ಇಷ್ಟೆಲ್ಲ ಆಗುತ್ತಿದ್ದಂತೆಯೇ ಸ್ನೇಹಾ ಪೋಷಕರು ಹೆದರಿ, ''ಕುಡಿದು ಬಂದಿದ್ದೀರಾ'' ಎಂದು ಪ್ರಶ್ನಿಸಿದ್ದರು. ಅಷ್ಟರಲ್ಲಿ ಡಾ. ಪ್ರದೀಪ್ ಆಸ್ಪತ್ರೆಯಿಂದ ಪರಾರಿಯಾಗಿದ್ದಾರೆ. ನಂತರ ಸ್ನೇಹಾ ಪೋಷಕರು ವಾರ್ಡ್ ಬಾಯ್ ಅನ್ನು ತರಾಟೆಗೆ ತೆಗೆದುಕೊಂಡಿದ್ದಾರೆ.

ಇದೀಗ ಘಟನೆ ಬಗ್ಗೆ ಕುಮಾರಸ್ವಾಮಿ ಲೇಔಟ್ ಪೊಲೀಸ್ ಠಾಣೆಯಲ್ಲಿ ಸ್ನೇಹಾ ದೂರು ನೀಡಿದ್ದಾರೆ. ಸದ್ಯ ಪೊಲೀಸರು ಎಫ್‌ಐಆರ್ ದಾಖಲು ಮಾಡಿಕೊಂಡಿದ್ದಾರೆ.

ಕಣ್ಣೀರಿಟ್ಟ ಯುವತಿ

ಕಿರುಕುಳ ನೀಡಿ ಓಡಿ ಹೋಗಲು ಪ್ರಯತ್ನಿಸಿದ್ದ ಕೂಡಲೇ ಸ್ಥಳೀಯರು ಆತನನ್ನು ಹಿಡಿದಿದ್ದಾರೆ. ಆತ ಇನ್ನೂ ಚಿಕ್ಕವನು ಇದೊಂದು ಬಾರಿ ಕ್ಷಮಿಸುವಂತೆ ಜನರು ಕೇಳಿಕೊಂಡರು, ಸಿಕ್ಕಿಬಿದ್ದ ಬಳಿಕ ಆತ ನಾನು ಸೈಕಲ್ ನಲ್ಲಿ ಸಮತೋಲನ ಕಳೆದುಕೊಂಡು ಬೀಳುಬಂತಾದೆ ಆಗ ಆಕೆಯನ್ನು ಆಕಸ್ಮಿಕವಾಗಿ ತಳ್ಳಿದ್ದೇನೆ ಎಂದು ಆರೋಪಿ ಹೇಳಿದ್ದಾರೆ. ಅವನು ಮಾಡಿದ್ದನ್ನು ಸ್ಪಷ್ಟವಾಗಿ ತೋರಿಸುವ ವೀಡಿಯೊವನ್ನು ನಾನು ಪ್ಲೇ ಮಾಡಿದ ನಂತರವೇ ಜನರು ನನ್ನನ್ನೂ ನಂಬುತ್ತಾರೆ ಎಂದು ಅವರು ಹೇಳಿದರು.

ಆತ ಇನ್ನೂ ಚಿಕ್ಕವನಾಗಿರುವ ಕಾರಣ ನಾನು ಯಾವುದೇ ಎಫ್ ಐಆರ್ ದಾಖಲಿಸಿಲ್ಲ, ಆತನ ಭವಿಷ್ಯವನ್ನು ಹಾಳು ಮಾಡುವ ಮನಸ್ಸಿಲ್ಲ ಎಂದರು. ಆದರೆ ನಡೆದ ಘಟನೆಯಿಂದ ಇನ್ನೂ ಮಾನಸಿಕವಾಗಿ ವಿಚಲಿತನಾಗಿದ್ದೇನೆ ಎಂದಿದ್ದಾರೆ.

ಟ್ರಂಪ್

ಟ್ರಂಪ್ ತನ್ನ ಭರವಸೆಯನ್ನು ಅನುಸರಿಸಿದರೆ, ನವೀಕರಿಸಬಹುದಾದ ಇಂಧನ ವಲಯಕ್ಕೆ ಇದು ಗಮನಾರ್ಹ ಪರಿಣಾಮಗಳನ್ನು ಬೀರಬಹುದು. ಏಕೆಂದರೆ, ಅವರು ನವೀಕರಿಸಬಹುದಾದ ಇಂಧನ ಯೋಜನೆಗಳಿಗೆ ತೆರಿಗೆ ವಿನಾಯಿತಿಗಳನ್ನು ತೆಗೆದುಹಾಕಲು ಅಥವಾ ಕಡಿಮೆ ಮಾಡಲು ಪ್ರಯತ್ನಿಸಬಹುದು. ಇದು ಉದ್ಯಮದ ಬೆಳವಣಿಗೆಯನ್ನು ದುರ್ಬಲಗೊಳಿಸಬಹುದು.

ಜೋ ಬೈಡೆನ್ ಆಡಳಿತವು ಜಾರಿಗೆ ತಂದ ಪರಿಸರ ನಿಯಮಗಳನ್ನು ಅವರು ಕೆಡವಬಹುದು. ಇದು ಪಳೆಯುಳಿಕೆ ಇಂಧನ ಕಂಪನಿಗಳಿಗೆ ಕಾರ್ಯನಿರ್ವಹಿಸಲು ಸುಲಭವಾಗುತ್ತದೆ. ಟ್ರಂಪ್ ಆಡಳಿತವು ಇಂಧನ ನೀತಿಯಲ್ಲಿ ಬದಲಾವಣೆಗೆ ಕಾರಣವಾಗಬಹುದು. ನವೀಕರಿಸಬಹುದಾದ ಇಂಧನ ಮೂಲಗಳಿಗಿಂತ ಪಳೆಯುಳಿಕೆ ಇಂಧನಗಳಿಗೆ ಆದ್ಯತೆ ನೀಡುತ್ತದೆ.

ಎಲೆಕ್ಟ್ರಿಕ್ ವೆಹಿಕಲ್ ಉದ್ಯಮ ಮತ್ತು ಅದರ ಸಂಬಂಧಿತ ಮೂಲಸೌಕರ್ಯಕ್ಕೆ ಹಾನಿಯುಂಟು ಮಾಡುವ ಎಲೆಕ್ಟ್ರಿಕ್ ವಾಹನದ ಆದೇಶವನ್ನು ಕೊನೆಗೊಳಿಸುವುದಾಗಿ ಟ್ರಂಪ್ ಪ್ರತಿಜ್ಞೆ ಮಾಡಿದ್ದಾರೆ. ಎಲೆಕ್ಟ್ರಿಕ್ ವಾಹನಗಳ ಕುರಿತು ಡೊನಾಲ್ಡ್ ಟ್ರಂಪ್ ಅವರ ನಿಲುವು ನಾಟಕೀಯ ತಿರುವು ಪಡೆದುಕೊಂಡಿದೆ.

ವೈರಲ್

ಇಸ್ಲಾಮಿಕ್ ಗುಂಪಾದ ಜಮಾತ್-ಎ-ಇಸ್ಲಾಮಿ ಸದಸ್ಯ ಉಸ್ಮಾನ್ ಅಲಿ ಸಾಮಾಜಿಕ ಮಾಧ್ಯಮದಲ್ಲಿ ಹಿಂದೂ ಧರ್ಮ ಮತ್ತು ಇಂಟರ್ನ್ಯಾಷನಲ್ ಸೊಸೈಟಿ ಫಾರ್ ಕೃಷ್ಣ ಕಾನ್ಶಿಯಸ್ನೆಸ್ ವಿರುದ್ಧ ಅವಹೇಳನಕಾರಿ ಹೇಳಿಕೆಯ ಪೋಸ್ಟ್ ಹಾಕಿದ್ದ. ಇದನ್ನು ಖಂಡಿಸಿ ಹಿಂದೂ ನಿವಾಸಿಗಳು ಅಲಿ ಅಂಗಡಿಯ ಹೊರಗೆ ಜಮಾಯಿಸಿ ಪ್ರತಿಭಟಿಸಿದರು. ಇದು ಎರಡು ಸಮುದಾಯಗಳ ನಡುವೆ ಘರ್ಷಣೆಗೆ ಕಾರಣವಾಯಿತು. ಸುವ್ಯವಸ್ಥೆಯನ್ನು ಸರಿಪಡಿಸಲು ಬಾಂಗ್ಲಾದೇಶ ಸೇನೆ ಸೇರಿದಂತೆ ಭದ್ರತಾ ಪಡೆಗಳನ್ನು ನಿಯೋಜಿಸಿದಾಗ ಪರಿಸ್ಥಿತಿ ಮತ್ತಷ್ಟು ಹದಗೆಟ್ಟಿತು. ಬಹಿಷ್ಕೃತ ಬಾಂಗ್ಲಾದೇಶಿ ಲೇಖಕಿ ತಸ್ಲೀಮಾ ನಸ್ರೀನ್ ಕೂಡ ಈ ವೀಡಿಯೊವನ್ನು ಹಂಚಿಕೊಂಡಿದ್ದಾರೆ.

ಭದ್ರತಾ ಸಿಬ್ಬಂದಿ ನಾಗರಿಕರೊಂದಿಗೆ ಘರ್ಷಣೆ, ಅವರನ್ನು ಬೆನ್ನಟ್ಟಿ ಸೇನಾ ಸಿಬ್ಬಂದಿ ಹಾಗೂ ಪೊಲೀಸರು ಲಾಠಿ ಪ್ರಹಾರ ಮಾಡುತ್ತಿರುವ ದೃಶ್ಯಾವಳಿಗಳು ಸಿಸಿಟಿವಿ ಕ್ಯಾಮರಾಗಳಲ್ಲಿ ಸೆರೆಯಾಗಿದೆ. ಕೆಲವರು ಸಿಸಿಟಿವಿ ಕ್ಯಾಮರಾಗಳನ್ನು ಹಾಳುಗೆಡವಿದ್ದಾರೆ. ಚಿತ್ತಗಾಂಗ್ ಮೆಟ್ರೋಪಾಲಿಟನ್ ಪೊಲೀಸ್‌ನ ಹಿರಿಯ ಅಧಿಕಾರಿಯೊಬ್ಬರಿಗೆ, ಪ್ರತಿಭಟನಾಕಾರರು ಇಟ್ಟಿಗೆ ಮತ್ತು ಆಸಿಡ್ ಎಸೆದಿದ್ದಾರೆ. ಒಂಬತ್ತು ಅಧಿಕಾರಿಗಳು ಗಾಯಗೊಂಡಿದ್ದಾರೆ. ಮಂಗಳವಾರ ಅಧಿಕಾರಿಗಳು 582 ವ್ಯಕ್ತಿಗಳ ವಿರುದ್ಧ ಪ್ರಕರಣವನ್ನು ದಾಖಲಿಸಿದ್ದಾರೆ. ಕೃತ್ಯವೆಸಗಿದ 49 ಜನರನ್ನು ಬಂಧಿಸಲಾಗಿದೆ ಎಂದು ಮೂಲಗಳು ವರದಿ ಮಾಡಿವೆ.

ಹಿಂದೂ ಪ್ರಾಬಲ್ಯದ ವ್ಯಾಪಾರ ಪ್ರದೇಶವಾದ ಹಜಾರಿ ಗಲಿಯು ಭಾರೀ ಕಣ್ಗಾವಲಿನಲ್ಲಿದೆ ಮತ್ತು ನಡೆಯುತ್ತಿರುವ ಕಾರ್ಯಾಚರಣೆಗಳಿಂದಾಗಿ ಅನೇಕ ನಿವಾಸಿಗಳು ಹೊರಹೋಗಲು ಸಾಧ್ಯವಾಗುತ್ತಿಲ್ಲ, ಪೊಲೀಸರು ಆ ಪ್ರದೇಶದಲ್ಲಿ ಮನೆ-ಮನೆಗೆ ತೆರಳಿ ಶೋಧ ನಡೆಸುತ್ತಿರುವ ಬಗ್ಗೆಯೂ ವರದಿಯಾಗಿದೆ.

ವೈಟ್ ಟಾಪಿಂಗ್ ಕಾಮಗಾರಿ: ಜೆಸಿ ರಸ್ತೆಯಲ್ಲಿ 1 ತಿಂಗಳು ವಾಹನ ಸಂಚಾರ ಸ್ಥಗಿತ

ಬೆಂಗಳೂರು: ವೈಟ್ ಟಾಪಿಂಗ್ ಕಾಮಗಾರಿ ಹಿನ್ನೆಲೆ ಜೆ.ಸಿ. ರಸ್ತೆಯಲ್ಲಿ 1 ತಿಂಗಳು ವಾಹನ ಸಂಚಾರ ಸ್ಥಗಿತಗೊಳಿಸಲಾಗಿದೆ.

ನ.7 ರಿಂದ ಡಿ.8 ವರೆಗೆ ಒಂದು ತಿಂಗಳ ಸಂಚಾರ ಸ್ಥಗಿತಗೊಳಿಸಲಾಗಿದೆ. ಇಂದಿನಿಂದ ಬಿಬಿಎಂಪಿ ವತಿಯಿಂದ ಜೆ.ಸಿ. ರಸ್ತೆಯ ನಾಲಾ ಜಂಕ್ಷನ್‌ನಿಂದ ಟೌನ್ ಹಾಲ್ ಜಂಕ್ಷನ್ ವರೆಗೆ ಕಾಮಗಾರಿ ನಡೆಯಲಿದೆ. ಈ ಕಾರಣ ವಾಹನ ಸಂಚಾರ ವ್ಯವಸ್ಥೆಯಲ್ಲಿ ಬದಲಾವಣೆ ಆಗಿದೆ. ಪರ್ಯಾಯ ರಸ್ತೆಗಳನ್ನ ಬಳಸುವಂತೆ ಸಂಚಾರ ಪೊಲೀಸರ ಮನವಿ ಮಾಡಿಕೊಂಡಿದ್ದಾರೆ.

ಹೊಸೂರು ರಸ್ತೆಯಿಂದ ಜೆಸಿ ರಸ್ತೆ ಮುಖಾಂತರ ಮೆಜೆಸ್ಟಿಕ್ ಗೆ ಹೋಗಬಹುದು. ಬೆಂಗಳೂರು ಉತ್ತರ ದಿಕ್ಕಿನ ಕಡೆಗೆ ಸಂಚರಿಸುತ್ತಿದ್ದ ವಾಹನಗಳು ಲಾಲ್‌ಬಾಗ್ ಮುಖ್ಯದ್ವಾರದ ಬಳಿ ಬಲ ತಿರುವು ಪಡೆದು, ಕೆ.ಹೆಚ್ ರಸ್ತೆ, ಶಾಂತಿನಗರ, ರಿಚ್ಮಂಡ್, ಆರ್‌ಆರ್‌ಎಂಆರ್ ರಸ್ತೆ, ಜಂಕ್ಷನ್ ತಲುಪಬಹುದು. ಸೌತ್ ಎಂಡ್ ಸರ್ಕಲ್‌ನಿಂದ ಜೆಸಿ ರಸ್ತೆ ಮುಖಾಂತರ ಮೆಜೆಸ್ಟಿಕ್, ಬೆಂಗಳೂರು ಉತ್ತರ ದಿಕ್ಕಿನ ಕಡೆಗೆ ಸಂಚರಿಸುತ್ತಿದ್ದ ವಾಹನಗಳು ಮಿನರ್ವ ಸರ್ಕಲ್ ಬಳಿ ಎಡ ತಿರುವು ಪಡೆದು, ಲಾಲ್‌ಬಾಗ್ ಫೋರ್ಟ್ ರಸ್ತೆ, ಕೆ.ಆರ್ ರಸ್ತೆ ಮುಖಾಂತರ ಸಂಪರ್ಕ ಪಡೆಯಬಹುದು.

ಹಾಸನದಲ್ಲಿ ಕಾಡಾನೆಗಳ ದಾಳಿಗೆ ಅಪಾರ ಪ್ರಮಾಣದ ಬೆಳೆ ನಾಶ

ಹಾಸನ: ಕಾಡಾನೆಗಳ ದಾಳಿಗೆ ಅಪಾರ ಪ್ರಮಾಣದ ಬೆಳೆ ನಾಶವಾಗಿರುವ ಘಟನೆ ಹಾಸನ ಜಿಲ್ಲೆ ಸಕಲೇಶಪುರ ತಾಲೂಕಿನ ಬೊಬ್ಬನಹಳ್ಳಿ ಗ್ರಾಮದಲ್ಲಿ ನಡೆದಿದೆ. ಜಿಲ್ಲೆಯಲ್ಲಿ ಕಾಡಾನೆಗಳ ಹಾವಳಿ ಮುಂದುವರಿದಿದೆ. ಗ್ರಾಮದ ಬಿ.ಡಿ.ಮಲ್ಲೇಶ್ವರ, ನಿಂಗೇಗೌಡ ಹಾಗೂ ಇತರೆ ರೈತರಿಗೆ ಸೇರಿದ ತೆನೆ ಬಂದಿದ್ದ ಭತ್ತದ ಬೆಳೆಯನ್ನು ಕಾಡಾನೆಗಳ ಹಿಂಡು ಸಂಪೂರ್ಣ ತಿಂದು ತುಳಿದು ನಾಶ ಮಾಡಿದೆ. ಅಲ್ಲದೇ ಭತ್ತ, ಬೈನೆ, ಬಾಳೆ, ಕಾಫಿ, ಅಡಿಕೆ ಬೆಳೆಗಳನ್ನೂ ಸಂಪೂರ್ಣ ನಾಶ ಮಾಡಿದೆ.

ಇಷ್ಟಾದರೂ ಅರಣ್ಯ ಇಲಾಖೆ ಸ್ಥಳಕ್ಕೆ ಬಾರದೇ ಕೈ ಚೆಲ್ಲಿ ಕುಳಿತಿದೆ ಎಂದು ರೈತರು ಆರೋಪಿಸಿದ್ದಾರೆ. ಕಾಡಾನೆಗಳ ಹಾವಳಿಯಿಂದ ಮಲೆನಾಡು ಭಾಗದ ಜನತೆ ಹೈರಾಣಾಗಿದ್ದು, ಬೆಳೆ ನಷ್ಟಕ್ಕೆ ಸೂಕ್ತ ಪರಿಹಾರ ನೀಡುವಂತೆ ಆಗ್ರಹಿಸಿದ್ದಾರೆ. ಸ್ಥಳಕ್ಕೆ ಬಾರದ ಅರಣ್ಯ ಇಲಾಖೆ ಸಿಬ್ಬಂದಿ ವಿರುದ್ಧ ರೈತರು ಆಕ್ರೋಶ ಹೊರಹಾಕಿದ್ದು, ಕಾಡಾನೆಗಳನ್ನು ಅರಣ್ಯಕ್ಕೆ ಓಡಿಸುವಂತೆ ಒತ್ತಾಯಿಸಿದ್ದಾರೆ.

ಚನ್ನಪಟ್ಟಣ ಬೈ ಎಲೆಕ್ಷನ್; 12ರ ಸಂಜೆ 6ಗಂಟೆಯಿಂದ ನಿಷೇಧಾಜ್ಞೆ

ರಾಮನಗರ: ಚನ್ನಪಟ್ಟಣ ವಿಧಾನಸಭಾ ಕ್ಷೇತ್ರದ ಉಪ ಚುನಾವಣೆಗೆ ಸಂಬಂಧಿಸಿದಂತೆ ನ.13 ರಂದು ಮತದಾನ ನಡೆಯಲಿದೆ. ಸಾರ್ವಜನಿಕ ಶಾಂತಿ ಸುವ್ಯವಸ್ಥೆಯನ್ನು ಕಾಪಾಡುವ ಮೂಲಕ, ಮುಕ್ತ ಮತ್ತು ನ್ಯಾಯ ಸಮ್ಮತ ಹಾಗೂ ನಿಷ್ಪಕ್ಷಪಾತವಾಗಿ ಚುನಾವಣೆಯನ್ನು ನಡೆಸುವ ನಿಟ್ಟಿನಲ್ಲಿ

ಭಾರತೀಯ ನಾಗರೀಕ ಸುರಕ್ಷಾ ಸಂಹಿತೆ 2023ರ ಕಲಂ 163ರಂತೆ ರಾಮನಗರ ಜಿಲ್ಲೆ ಚನ್ನಪಟ್ಟಣ ವಿಧಾನಸಭಾಕ್ಷೇತ್ರದ ವ್ಯಾಪ್ತಿಯಲ್ಲಿ 2024ರ ನ.12ರ ಮಂಗಳವಾರ ಸಂಜೆ 6 ಗಂಟೆಯಿಂದ ನ.14ರ ಗುರುವಾರ ಬೆಳಿಗ್ಗೆ 6 ಗಂಟೆಯ ವರೆಗೆ ವಿವಿಧ ಷರತ್ತುಗಳನ್ನು ವಿಧಿಸಿ, ನಿಷೇಧಾಜ್ಞೆಯನ್ನು ಜಾರಿಗೊಳಿಸಲಾಗಿದೆ. ನಿಷೇಧಿತ ಅವಧಿಯಲ್ಲಿ ಯಾವುದೇ ಬಹಿರಂಗ, ಸಾರ್ವಜನಿಕ ಸಭೆ, ಸಮಾರಂಭ, ಜಾಥಾ, ಮೆರವಣಿಗೆ ಇತ್ಯಾದಿಗಳನ್ನು ನಡೆಸುವುದನ್ನು ನಿರ್ಬಂಧಿಸಲಾಗಿದೆ.ಈ ಅವಧಿಯಲ್ಲಿ 5 ಕ್ಕಿಂತಹೆಚ್ಚು ಜನರ ಗುಂಪುಗೂಡಿ ಓಡಾಡುವುದನ್ನು ನಿಷೇಧಿಸಿದೆ. ಮತದಾನ ಮುಕ್ತಾಯದ ಮುಂಚಿನ 48 ಗಂಟೆಗಳ

ಅವಧಿಯಲ್ಲಿ ಯಾವುದೇ ಬಹಿರಂಗಪ್ರಚಾರ ಸಭೆ, ಸಮಾರಂಭ ಮತ್ತು ಮೆರವಣಿಗೆ ನಡೆಸುವುದನ್ನು ನಿಷೇಧಿಸಲಾಗಿರುತ್ತದೆಯೇ ವಿನಃ ಅಭ್ಯರ್ಥಿಗಳ ಬೆಂಬಲಿಗರು ಚುನಾವಣಾ ಪ್ರಚಾರಕ್ಕಾಗಿ ಮನೆಮನೆಗೆ ಮತಗಳನ್ನು ಯಾಚಿಸಲುಐದುಜನಕ್ಕಿಂತ ಹೆಚ್ಚಿನ ಜನ ಸೇರುವಂತಿಲ್ಲ. ನಿಷೇಧಾಜ್ಞೆ ಅವಧಿಯಲಿ ಯಾವುದೇ ಸ್ಫೋಟಕ ವಸ್ತುಗಳು ಮತ್ತು ಮಾರಕಾಸ್ತ್ರಗಳನ್ನು ಕೊಂಡೊಯ್ಯುವುದಾಗಲಿ ಅಥವಾ ಮಾರಕಾಸ್ತ್ರಗಳನ್ನು ಹಿಡಿದುಓಡಾಡುವಂತಿಲ್ಲ. ಯಾವುದೇರೀತಿಯ ಪ್ರಚಾರಗಳನ್ನು

ಮದ್ಯ ಮಾರಾಟ, ಹಂಚಿಕೆ, ಸಾಗಣೆ ನಿಷೇಧ

ಚನ್ನಪಟ್ಟಣ ವಿಧಾನಸಭಾಕ್ಷೇತ್ರದ ಉಪ ಚುನಾವಣೆಘೋಷಣೆಯಾಗಿದ್ದು, ನ.13ರಂದು ಮತದಾನ ನಡೆಯಲಿದೆ. ಮತದಾನ ಪ್ರಕ್ರಿಯೆಯು ಮುಕ್ತ, ಶಾಂತ, ನ್ಯಾಯಯುತ, ನಿಷ್ಪಕ್ಷಪಾತ ಮತ್ತು ಸುಗಮವಾಗಿ ನಡೆಯಲು ಅನುಕೂಲವಾಗುವಂತೆಪ್ರಜಾ ಪ್ರಾತಿನಿಧ್ಯಕಾಯ್ದೆ 1951ರ ಸೆಕ್ಷನ್135-ಸಿ ಹಾಗೂ ಕರ್ನಾಟಕಅಬಕಾರಿ (ಸನ್ನದುಗಳು ಸಾಮಾನ್ಯ ಷರತ್ತುಗಳು) ನಿಯಮಗಳು 1967ರ ನಿಯಮ 10 (ಬಿ) ರನ್ವಯಪ್ರದತ್ತವಾದಅಧಿಕಾರ ಚಲಾಯಿಸಿ ನ.11ರ ಸೋಮವಾರಸಂಜೆ6 ಗಂಟೆಯಿಂದನ. 14ರಗುರುವಾರ ಬೆಳಿಗ್ಗೆ 6 ಗಂಟೆಯವರೆಗೆ185-ಚನ್ನಪಟ್ಟಣ ವಿಧಾನಸ 'ಭಾಕ್ಷೇತ್ರದಾದ್ಯಂತಎಲ್ಲಾರೀತಿಯಮದ್ಯದಸನ್ನದುಗಳನ್ನು ಮುಚ್ಚಲು ಮತ್ತು ಮದ್ಯ ಮಾರಾಟ, ಹಂಚಿಕೆ, ಸಾಗಾಣಿಕೆಯನ್ನುನಿಷೇಧಿಸಿ ಶುಷ್ಕ ದಿನ (ಡ್ರೈಡೇ) ಎಂದುಜಿಲ್ಲಾಧಿಕಾರಿ ಹಾಗೂ ಜಿಲ್ಲಾದಂಡಾಧಿಕಾರಿಗಳಾದ ಯಶವಂತ್ ವಿ. ಗುರುಕರ್ಅವರುಆದೇಶಿಸಿದ್ದಾರೆ.

ಅಂದರೆ ಭಿತ್ತಿ ಪತ್ರ ಹಂಚುವ ಮೂಲಕ ವಾಹನದಲ್ಲಿಪ್ರಚಾರ ಮಾಡುವಂತಹ, ಘೋಷಣೆ ಕೂಗುವಂತಹ ಭಾಷಣ ಮಾಡುವಂತಹ ಚಟುವಟಿಕೆಗಳನ್ನು ನಿಷೇಧಿಸಿದೆ. ಈ ನಿಷೇಧಾಜ್ಞೆಯು ಮದುವೆ, ಮುಂಜಿ, ಶವಸಂಸ್ಕಾರ ಕಾರ್ಯಗಳಿಗೆ ಅನ್ವಯವಾಗುವುದಿಲ್ಲ. ಆದರೆ ಈ ಕಾರ್ಯಕ್ರಮದಲ್ಲಿ ಚುನಾವಣೆಗೆ ಸಂಬಂಧಿಸಿದಂತೆ ಯಾವುದೇ ಕಾರ್ಯಗಳನ್ನು ನಡೆಸುವಂತಿಲ್ಲ. ಯಾವುದೇ ರೀತಿಯ ಮತೀಯ ಭಾವನೆಗಳನ್ನು ಕೆರಳಿಸುವಂತಹ ಪ್ರಚೋದನಕಾರಿ ಹೇಳಿಕೆಗಳನ್ನು ನೀಡುವುದು, ಘೋಷಣೆಕೂಗುವುದು ಹಾಗೂ ಭಿತ್ತಿ ಪತ್ರಗಳನ್ನು ಪ್ರಕಟಿಸುವುದು ಮಾಡುವಂತಿಲ್ಲ.

ಶಾಂತಿ ಮತ್ತು ಸಾಮಾಜಿಕ ಸಾಮರಸ್ಯಕ್ಕೆ ಭಂಗವುಂಟು ಮಾಡುವ ಸುಳ್ಳು ವದಂತಿಗಳನ್ನು ಹಬ್ಬಿಸಬಾರದು. ಸಾರ್ವಜನಿಕ ಪ್ರಾಣ ಮತ್ತು ಸಾರ್ವಜನಿಕ ಆಸ್ತಿಪಾಸ್ತಿಗಳಿಗೆ ಹಾನಿ ಉಂಟಾಗುವರೀತಿಯಲ್ಲಿ ವರ್ತಿಸುವಂತಿಲ್ಲ. ನಿಷೇಧಾಜ್ಞೆಅವಧಿಯಲ್ಲಿ ಯಾವುದೇ ಸಭೆ ಸಮಾರಂಭ ಮತ್ತು ಮೆರವಣಿಗೆ ಮಾಡುವಂತಿಲ್ಲ ಹಾಗೂ ಧ್ವನಿವರ್ಧಕಗಳನ್ನು ಬಳಸುವಂತಿಲ್ಲ. ಈ ನಿಬಂಧನೆಗಳನ್ನು ಉಲ್ಲಂಘಿಸಿದವರ ವಿರುದ್ದ ಕಾನೂನು ರೀತ್ಯಾಕ್ರಮಜರುಗಿಸಲಾಗುವುದುಎಂದು ಜಿಲ್ಲಾಧಿಕಾರಿ ಹಾಗೂ ಜಿಲ್ಲಾ ದಂಡಾಧಿಕಾರಿಗಳಾದ ಯಶವಂತ್ ವಿ. ಗುರುಕರ್ಅವರುಆದೇಶ ಹೊರಡಿಸಿದ್ದಾರೆ.

ಸಾಲ-ಸೌಲಭ್ಯಕ್ಕೆ ಅರ್ಜಿ

ಕೋಲಾರ: ಕರ್ನಾಟಕ ಆರ್ಯ ವೈಶ್ಯ ಸಮುದಾಯ ಅಭಿವೃದ್ಧಿ ನಿಗಮದಿಂದ ಪ್ರಸಕ್ತ ಸಾಲಿನಲ್ಲಿ ಅರಿವು ಶೈಕ್ಷಣಿಕ ಸಾಲ ಯೋಜನೆಯನ್ನು ಅನುಷ್ಠಾನಗೊಳಿಸಲಾಗುತ್ತಿದೆ ಹಾಗೂ ಈ ಯೋಜನೆಯಡಿ ಸಾಲ-ಸೌಲಭ್ಯವನ್ನು ಪಡೆಯಲು ಇಚ್ಛಿಸುವವರು ಕಡ್ಡಾಯವಾಗಿ ಆನ್ಲೈನ್ ವಿಳಾಸ: kacdc.karnataka.gov.in ರ ಮೂಲಕ ಅರ್ಜಿ ಡಿಸೆಂಬರ್ 15 ರೊಳಗೆ ಸಲ್ಲಿಸಬಹುದು.

ಅರಿವು ಶೈಕ್ಷಣಿಕ ಸಾಲ ಯೋಜನೆ ಅರ್ಹತೆಗಳು:- ಈ ಯೋಜನೆಯಲ್ಲಿ ಸಿ.ಇ.ಟಿ./ಎನ್.ಇ.ಇ.ಟಿ ಪ್ರವೇಶ ಪರೀಕ್ಷೆಯಲ್ಲಿ ಉತ್ತೀರ್ಣರಾಗಿ ವೃತ್ತಿಪರ ಕೋರ್ಸ್ ಹಾಗೂ ಪಿ.ಹೆಚ್.ಡಿನಲ್ಲಿ ವ್ಯಾಸಂಗ ಮಾಡುವ ಆರ್ಯ ವೈಶ್ಯ ವಿದ್ಯಾರ್ಥಿಗಳಿಗೆ ವಾರ್ಷಿಕ ರೂ.1,00,000/-ಗಳ ಸಾಲವನ್ನು ಶೇ.2ರ ಬಡ್ಡಿದರದಲ್ಲಿ ಶೈಕ್ಷಣಿಕ ಸಾಲ ನೀಡಲಾಗುವುದು. ವ್ಯಾಸಂಗ ಪೂರ್ಣಗೊಂಡ ನಂತರ 04 ತಿಂಗಳ ವಿರಾಮಾವಧಿ ಇರುತ್ತದೆ. ನಂತರ ಸಾಲವನ್ನು 36 ಮಾಸಿಕ ಕಂತುಗಳಲ್ಲಿ ಮರುಪಾವತಿಸಬೇಕು. ಅರ್ಜಿದಾರರು 18 ವರ್ಷ ಮೇಲ್ಪಟ್ಟು 35 ವರ್ಷದ ಒಳಗಿನವರಾಗಿರಬೇಕು. ಅರ್ಜಿದಾರರ ಕುಟುಂಬದ ವಾರ್ಷಿಕ ವರಮಾನ ಗ್ರಾಮಾಂತರ ಮತ್ತು ನಗರ ಪ್ರದೇಶದವರಿಗೆ ರೂ.6,00,000/-ಗಳ ಮಿತಿಯೊಳಗಿರಬೇಕು.

ಅರ್ಜಿ ಸಲ್ಲಿಸಲು ಇರಬೇಕಾದ ಸಾಮಾನ್ಯ ಅರ್ಹತೆಗಳು:- ಸಾಮಾನ್ಯ ವರ್ಗದಲ್ಲಿಆರ್ಯವೈಶ್ಯ ಸಮುದಾಯಕ್ಕೆ ಸೇರಿರಬೇಕು, ಜಾತಿ ಮತ್ತು ಆದಾಯ ಪ್ರಮಾಣ ಪತ್ರ ನಮೂನೆ-ಜಿ ಯಲ್ಲಿ ಪಡೆದಿರಬೇಕು (ಪ್ರಮಾಣ ಪತ್ರವು ಚಾಲ್ತಿಯಲ್ಲಿರಬೇಕು), ಅರ್ಜಿದಾರರು ಕರ್ನಾಟಕ ರಾಜ್ಯದವರಾಗಿರಬೇಕು ಹಾಗೂ ಅವರ ಖಾಯಂ ವಿಳಾಸವು ಕರ್ನಾಟಕ ರಾಜ್ಯದಲ್ಲಿರಬೇಕು, ಅರ್ಜಿದಾರರು ತಮ್ಮ ಆಧಾರ್ ಸಂಖ್ಯೆಗೆ ತಮ್ಮ ಮೊಬೈಲ್ ಸಂಖ್ಯೆಯನ್ನು ಜೋಡಣೆ ಹಾಗೂ ತಮ್ಮ ಬ್ಯಾಂಕ್ ಖಾತೆಗೆ ಆಧಾರ್ ಸಂಖ್ಯೆಯನ್ನು ಸೀಡ್ ಮಾಡಿಸಿರಬೇಕು. ಆಯ್ಕೆ ಮಾಡುವಾಗ ಮಹಿಳೆಯರಿಗೆ ಶೇ.33%, ವಿಕಲಚೇತನರಿಗೆ ಶೇ.5% ಹಾಗೂ ತೃತೀಯ ಲಿಂಗಿಗಳಿಗೆ ಶೇ.5% ಮೀಸಲಾತಿ ಇರಿಸಿದೆ. ಒಂದು ಕುಟುಂಬದಲ್ಲಿ ಇಬ್ಬರು ಮಾತ್ರ ಸಾಲ ಸೌಲಭ್ಯ ಪಡೆಯಲು ಅರ್ಹರಾಗಿರುತ್ತಾರೆ.

ಹೆಚ್ಚಿನ ಮಾಹಿತಿಗಾಗಿ ನಿಗಮದ ಸಹಾಯವಾಣಿ: 9448451111 (ಬೆಳಿಗ್ಗೆ:10.00 ರಿಂದ ಸಂಜೆ:5.30 ವರೆಗೆ ಸಂಪರ್ಕಿಸಬಹುದು). ಯೋಜನೆಗಳ ಮಾರ್ಗಸೂಚಿಗಳು, ಸಲ್ಲಿಸಬೇಕಾದ ದಾಖಲೆಗಳು, ಜಿಲ್ಲಾ ವ್ಯವಸ್ಥಾಪಕರ ಕಛೇರಿ, ಕರ್ನಾಟಕ ಆರ್ಯ ವೈಶ್ಯ ಸಮುದಾಯ ಅಭಿವೃದ್ಧಿ ನಿಗಮ, ಜಿಲ್ಲಾಡಳಿತ ಭವನ, ಕೊ.ಸಂ: ಎಸ್-4, 2ನೇ ಮಹಡಿ, ಕುಂಬಾರಹಳ್ಳಿ, ಟಮಕ ಅಂಚೆ, ಕೋಲಾರ ಜಿಲ್ಲೆ, ಅಥವಾ kacdc.karnataka.gov.in ಇಲ್ಲಿ ತಿಳಿಯಬಹುದು ಎಂದು ನಿಗಮದ ಜಿಲ್ಲಾ ವ್ಯವಸ್ಥಾಪಕರು ಪ್ರಕಟಣೆಯಲ್ಲಿ ತಿಳಿಸಿದ್ದಾರೆ. ಮೇಲ್ಕಾಣಿಸಿದ ಯೋಜನೆಗಳ ಮಾರ್ಗಸೂಚಿ ಹಾಗೂ ಅರ್ಹತೆಗಳ ಸಂಕ್ಷಿಪ್ತ ವಿವರಗಳನ್ನು ಈ ಕ್ಯೂಆರ್ ಕೋಡ್ಅನ್ನು ಗೂಗಲ್‌ನಲ್ಲಿ ಸ್ಕ್ಯಾನ್ ಮಾಡಿ ಪಡೆಯಬಹುದು.

ಆಯುಕ್ತ ದಾಸ್ ಸೂರ್ಯವಂಶಿ ಅಧಿಕಾರಿಗಳಿಗೆ ಸೂಚನೆ

ಶೇ.5 ಅನುದಾನ ಮೀಸಲಿಡಿ

ಕೋಲಾರ: ಸರ್ಕಾರ ಜಾರಿಗೆ ತರುವ ವಿವಿಧ ಯೋಜನೆ ಮತ್ತು ಅನುದಾನಗಳಲ್ಲಿ ಕಡ್ಡಾಯವಾಗಿ ಎಲ್ಲಾ ಇಲಾಖೆಗಳು ವಿಶೇಷಚೇತನರಿಗಾಗಿ ಶೇ.5ರಷ್ಟು ಅನುದಾನವನ್ನು ಮೀಸಲಿಡಬೇಕು ಎಂದು ಅಂಗವಿಕಲ ವ್ಯಕ್ತಿಗಳ ಅಧಿನಿಯಮ ಆಯುಕ್ತ ದಾಸ್ ಸೂರ್ಯವಂಶಿ ಅಧಿಕಾರಿಗಳಿಗೆ ಸೂಚನೆ ನೀಡಿದರು.

ಜಿಲ್ಲಾಧಿಕಾರಿಗಳ ಸಭಾಂಗಣದಲ್ಲಿಂದು ಜಿಲ್ಲೆಯ ವಿಕಲಚೇತನರ ಕಲ್ಯಾಣ ಇಲಾಖೆ ಪ್ರಗತಿ ಪರಿಶೀಲನಾ ಸಭೆಯ ಅಧ್ಯಕ್ಷತೆ ವಹಿಸಿ ಮಾತನಾಡಿದ ಅವರು, ಸರ್ಕಾರದ ಅನುದಾನದಲ್ಲಿ ಶೇ.5ರಷ್ಟು ವಿಶೇಷಚೇತನರಿಗಾಗಿ ಮೀಸಲಿಡಬೇಕೆಂದು ಸರ್ಕಾರದ ಆದೇಶವಿದ್ದರೂ ಸಹ ಕೆಲವು ಇಲಾಖೆಗಳಲ್ಲಿ ಆದೇಶವನ್ನು ಪಾಲಿಸುತ್ತಿಲ್ಲ ಎಂದು ಬೇಸರ ವ್ಯಕ್ತ ಪಡಿಸಿದರು.

ಜಿಲ್ಲೆಯಲ್ಲಿ 1027 ವಿಶೇಷಚೇತನ ವಿದ್ಯಾರ್ಥಿಗಳು 1 ರಿಂದ 10ನೇ ತರಗತಿಯಲ್ಲಿ ವ್ಯಾಸಂಗ ಮಾಡುತ್ತಿದ್ದು, ಎಲ್ಲಾ ಶಾಲೆಗಳಲ್ಲೂ ವಿಶೇಷಚೇತನ ಮಕ್ಕಳಿಗೆ ಅಗತ್ಯ ಮೂಲಭೂತ ಸೌಕರ್ಯಗಳನ್ನು ಒದಗಿಸುವಂತೆ ಶಾಲಾ ಶಿಕ್ಷಣ ಇಲಾಖೆ ಉಪನಿರ್ದೇಶಕರಿಗೆ ಸೂಚನೆ ನೀಡಿದರು. ಅಂಧ ಮತ್ತು ವಿಕಲಚೇತನ ಮಕ್ಕಳಿಗಾಗಿ ಎಲ್ಲಾ ಶಾಲೆಗಳಲ್ಲೂ ರ್‍ಯಾಂಪ್ ಹಾಗೂ ಅಡೆ-ತಡೆ ರಹಿತ ಶೌಚಾಲಯಗಳನ್ನು ನಿರ್ಮಿಸಬೇಕು. ವಿಶೇಷಚೇತನ ಮಕ್ಕಳ ತರಗತಿಗಳನ್ನು ಕೆಳಮಹಡಿಯ ಕೊಠಡಿಗಳಲ್ಲಿ ನಡೆಸಬೇಕು. ಜಿಲ್ಲೆಯಲ್ಲಿರುವ ಎಲ್ಲಾ ವಸತಿ ಶಾಲೆಗಳಲ್ಲಿ ಶೇ.10ರಷ್ಟು ವಿಕಲಚೇತನ ಮಕ್ಕಳಿಗೆ ಪ್ರವೇಶಾತಿ ನೀಡಬೇಕು ಎಂದು ನಿರ್ದೇಶನ ನೀಡಿದರು.

ಗ್ರಾಮ ಪಂಚಾಯಿತಿಗಳಲ್ಲಿ ವಿಕಲಚೇತನರ ಶೈಕ್ಷಣಿಕ, ಸಾಮಾಜಿಕ, ಆರ್ಥಿಕ, ವೈದ್ಯಕೀಯ ಹಾಗೂ ಪುನರ್ವಸತಿ ಸೌಲಭ್ಯಗಳಿಗೆ ಅನುದಾನ ಬಳಕೆಯಾಗುವಂತೆ ಕ್ರಿಯಾಯೋಜನೆ ತಯಾರಿಸಬೇಕು. ಗ್ರಾಮ ಪಂಚಾಯಿತಿ ಮಟ್ಟದಲ್ಲಿ ವಿಶೇಷಚೇತನರ ಸಂಜೀವಿನಿ ಸ್ವಸಹಾಯ ಸಂಘಗಳನ್ನು ಸ್ಥಾಪಿಸುವ ಮೂಲಕ ವಿಕಲಚೇತನರನ್ನು ಆರ್ಥಿಕವಾಗಿ ಸಬಲರನ್ನಾಗಿಸಬೇಕು ಎಂದು ತಿಳಿಸಿದರು.

ಈ ಸಂದರ್ಭದಲ್ಲಿ ಅಪರ ಜಿಲ್ಲಾಧಿಕಾರಿ ಮಂಗಳ, ಅಪರ ಪೊಲೀಸ್ ವರಿ?ಾಧಿಕಾರಿ ಹೆಚ್ ಸಿ ಜಗದೀಶ್,ಮಹಿಳಾ ಮತ್ತು ಮಕ್ಕಳ ಕಲ್ಯಾಣ ಇಲಾಖೆ ಉಪನಿರ್ದೇಶಕರು ನಾರಾಯಣ ಸ್ವಾಮಿ,ಜಿಲ್ಲಾ ವಿಕಲಚೇತನರ ಮತ್ತು ಹಿರಿಯ ನಾಗರಿಕರ ಕಲ್ಯಾಣಾಧಿಕಾರಿ ರಮ್ಯ ಸೇರಿದಂತೆ ಜಿಲ್ಲೆಯ ವಿವಿಧ ಇಲಾಖೆಯ ಅಧಿಕಾರಿಗಳು ಉಪಸ್ಥಿತರಿದ್ದರು.

ಸಭೆಯ ನಂತರ ಮಾಧ್ಯಮಗಳೊಂದಿಗೆ ಮಾತನಾಡಿದ ಅವರು, ವಿಕಲಚೇತನರ ಮೀಸಲಾತಿ ಪ್ರಮಾಣವನ್ನು ಶೇ.3 ರಿಂದ ಶೇ.5ಕ್ಕೆ ಏರಿಕೆ ಮಾಡಲಾಗಿದ್ದು, ಎಲ್ಲಾ ಇಲಾಖೆಗಳಲ್ಲೂ ಮುಂಬರುವ ಯೋಜನೆಗಳಲ್ಲಿ ಈ ಮೀಸಲಾತಿ ಪ್ರಮಾಣವನ್ನು ಅನು?ಾನಗೊಳಿಸುವಂತೆ ಈಗಾಗಲೇ ಎಲ್ಲಾ ಇಲಾಖೆಗಳಿಗೂ ಸೂಚಿಸಲಾಗಿದೆ. ಈಗಾಗಲೇ ಜಿಲ್ಲಾ ಪಂಚಾಯತ್ ನಲ್ಲಿ ಸಾಕಷ್ಟು ಅಧಿನಿಯಮದ ಅನು?ಾನ ತೃಪ್ತಿ ತಂದಿದೆ. ಅಧಿಕಾರಿಗಳು ವ್ಯಾಪಕವಾಗಿ ಈ ಬಗ್ಗೆ ವ್ಯಾಪಕ ಪ್ರಚಾರ ಕೈಗೊಂಡು ವಿಕಲಚೇತನ ಫಲಾನುಭವಿಗಳಿಗೆ ಅನುಕೂಲವಾಗುವಂತೆ ಮಾಡಬೇಕು ಎಂದು ತಿಳಿಸಲಾಗಿದೆ ಎಂದರಲ್ಲದೆ, ಜಿಲ್ಲಾಸ್ಪತ್ರೆಯಲ್ಲಿ ವಿಕಲಚೇತನರ ಚಿಕಿತ್ಸೆಗಾಗಿ ಪ್ರತ್ಯೇಕ ಚಿಕಿತ್ಸಾ ಕೊಠಡಿ ತೆರೆಯಲಾಗಿದೆ ಎಂದು ತಿಳಿಸಿದರು.

ಜಿಲ್ಲೆಯ ವಿಕಲಚೇತನರಿಗೆ ಸರ್ಕಾರದ ಸೌಲಭ್ಯಗಳನ್ನು ಸರಿಯಾದ ರೀತಿಯಲ್ಲಿ ಒದಗಿಸಲು ಗ್ರಾಮೀಣ ಪುನರ್ವಸತಿ ಕಾರ್ಯಕರ್ತರನ್ನು ನೇಮಿಸಲಾಗಿದೆ. ವಿಕಲಚೇತನ ಮತ್ತು ಅಶಕ್ತ ವೃದ್ದರನ್ನು ಆರೈಕೆ ಮಾಡುವವರಿಗೆ ಪ್ರತಿ ತಿಂಗಳು 1000 ಪಿಂಚಣಿ ನೀಡುವ ವಿಶೇಷ ಯೋಜನೆಯನ್ನು ಜಾರಿಯಾಗಿದೆ. ಕ್ರೈಸ್ ಅಡಿಯಲ್ಲಿ ಬರುವ ಶಾಲೆಗಳಲ್ಲಿ ಅಂಗ ವಿಕಲರ ದಾಖಲಾತಿ ಹೆಚ್ಚು ಮಾಡಲು ತಿಳಿಸಲಾಗಿದೆ ಎಂದು ತಿಳಿಸಿದರು.

ನಿರಾಮಯ ಆರೋಗ್ಯ ವಿಮಾ ಯೋಜನೆಯ ಕಾರ್ಡ್ ಪಡೆಯಲು ವಿಶೇಷಚೇತನರಿಂದ ಅರ್ಜಿ ಆಹ್ವಾನ

ಚಾಮರಾಜನಗರ: ವಿಕಲಚೇತನರ ಹಾಗೂ ಹಿರಿಯ ನಾಗರಿಕರ ಸಬಲೀಕರಣ ಇಲಾಖೆ ವತಿಯಿಂದ 2024-25ನೇ ಸಾಲಿಗೆ ಜಿಲ್ಲೆಯ ಬಡತನ ರೇಖೆಗಿಂತ ಕೆಳಗಿರುವ ಕುಟುಂಬದ ಅಂಗವಿಕಲರಿಗೆ ನಿರಾಮಯ ಆರೋಗ್ಯ ವಿಮಾ ಯೋಜನೆಯ ಕಾರ್ಡ್ ನೀಡಲು ಅರ್ಜಿ ಆಹ್ವಾನಿಸಲಾಗಿದೆ.

ಬುದ್ದಿಮಾಂದ್ಯ, ಸೆರೆಬ್ರಲ್ ಪಾಲ್ಸಿ, ಆಟಿಸಂ ಮತ್ತು ಬಹುವಿಧ ಅಂಗವಿಕಲತೆಗೆ ಒಳಗಾದ ಬಡತನ ರೇಖೆಗಿಂತ ಕೆಳಗಿರುವ ಕುಟುಂಬದ ಅಂಗವಿಕಲರು ನಿರಾಮಯ ಆರೋಗ್ಯ ವಿಮಾ ಯೋಜನೆಯ ಕಾರ್ಡ್ ಪಡೆಯಲು ತಾಲೂಕು ಪಂಚಾಯಿತಿಯಲ್ಲಿ ಕಾರ್ಯನಿರ್ವಹಿಸುತ್ತಿರುವ ವಿವಿದ್ಧೋದ್ದೇಶ ಪುನರ್ವಸತಿ ಕಾರ್ಯಕರ್ತರಿಂದ ಅರ್ಜಿ ಪಡೆದು ನವೆಂಬರ್ 25ರೊಳಗೆ ಸಲ್ಲಿಸಬಹುದು.

ಹೆಚ್ಚಿನ ಮಾಹಿತಿಗಾಗಿ ಜಿಲ್ಲಾ ಅಂಗವಿಕಲರ ಹಾಗೂ ಹಿರಿಯ ನಾಗರಿಕ ಸಬಲೀಕರಣ ಇಲಾಖೆ ದೂ.ಸಂ 08226-223688, 224688 ಹಾಗೂ ಚಾಮರಾಜನಗರ ಎಂ.ಆರ್.ಡಬ್ಲ್ಯು ರಾಜೇಶ್ (ಮೊ.ಸಂ 8073716208), ಕೊಳ್ಳೇಗಾಲ ಎಂ.ಆರ್.ಡಬ್ಲ್ಯು ಕವಿರತ್ನ (ಮೊ.ಸಂ 7892715408), ಗುಂಡ್ಲುಪೇಟೆ ಎಂ.ಆರ್.ಡಬ್ಲ್ಯು ಮಂಜುಳ (ಮೊ.ಸಂ 9742423332), ಯಳಂದೂರು ಎಂ.ಆರ್.ಡಬ್ಲ್ಯು ಮಹದೇವಮ್ಮ (ಮೊ.ಸಂ 9740164149) ಇವರನ್ನು ಸಂಪರ್ಕಿಸುವಂತೆ ಜಿಲ್ಲಾ ಅಂಗವಿಕಲರ ಕಲ್ಯಾಣಾಧಿಕಾರಿಗಳು ಪ್ರಕಟಣೆಯಲ್ಲಿ ತಿಳಿಸಿದ್ದಾರೆ.

ಮೊದಲಬಾರಿಗೆ ಎಂಡೋಸ್ಪೈನ್ ನೇರ ಪ್ರಾತ್ಯಕ್ಷಿಕಾ ಶಸ್ತಚಿಕಿತ್ಸೆ: ಡಾ. ಕೃಷ್ಣಪ್ರಸಾದ್

ಚಾಮರಾಜನಗರ: ನಗರದ ವೈದ್ಯಕೀಯ ವಿಜ್ಞಾನಗಳ ಸಂಸ್ಥೆಯ ಬೋಧನಾ ಆಸ್ಪತ್ರೆಯಲ್ಲಿ ನವೆಂಬರ್ 8ರಂದು ಬೆನ್ನಿನ ಮೂಳೆ ಸಮಸ್ಯೆ ಇರುವ ಮೂವರಿಗೆ ಮೊಟ್ಟ ಮೊದಲ ಬಾರಿಗೆ ಎಂಡೋಸ್ಕೋಪಿಕ್ ಸ್ಪೈನ್ ಶಸ್ತ್ರಚಿಕಿತ್ಸೆ ನಡೆಸಲಾಗುತ್ತಿದ್ದು, ಇದರಿಂದ ರೋಗಿಯು 24 ಗಂಟೆ ಒಳಗಾಗಿ ಹಾಸಿಗೆಯಿಂದ ಮೇಲೇಳಲು ಸಾಧ್ಯವಾಗಲಿದೆ ಎಂದು ಜಿಲ್ಲಾ ಆಸ್ಪತ್ರೆಯ ಶಸ್ತ್ರಚಿಕಿತ್ಸೆ ವಿಭಾಗದ ಮುಖ್ಯಸ್ಥರಾದ ಡಾ. ಕೃಷ್ಣಪ್ರಸಾದ್ ಅವರು ತಿಳಿಸಿದರು.

ನಗರದ ಬಿ. ರಾಚಯ್ಯ ಜೋಡಿ ರಸ್ತೆಯಲ್ಲಿರುವ ತಾಯಿ ಮತ್ತು ಮಕ್ಕಳ ಆಸ್ಪತ್ರೆಯ ಜಿಲ್ಲಾ ಶಸ್ತ್ರಚಿಕಿತ್ಸಕರ ಕೊಠಡಿಯಲ್ಲಿಂದು ನಡೆದ ಪತ್ರಿಕಾಗೋಷ್ಠಿಯಲ್ಲಿ ಅವರು ಈ ವಿಷಯ ತಿಳಿಸಿದರು.

ಚಾಮರಾಜನಗರ ಹೊರವಲಯದಲ್ಲಿರುವ ಯಡಬೆಟ್ಟದಲ್ಲಿರುವ ವೈದ್ಯಕೀಯ ವಿಜ್ಞಾನಗಳ ಸಂಸ್ಥೆಯ ಬೋಧನಾ ಆಸ್ಪತ್ರೆಯಲ್ಲಿ ಬೆನ್ನುಮೂಳೆ ಸಂಬಂಧಿತ ಕಾಯಿಲೆಗೆ ಮೊದಲ ಬಾರಿಗೆ ಟ್ರಾನ್ಸ್ಫಾರ್ಮಿನಲ್ ಅಂಡ್ ಇಂಟರ್‌ಲ್ಯಾಮಿನರ್ ಎಂಡೋಸ್ಪೈನ್- ಎ ಸರ್ಜಿಕಲ್ ಸಿಎಂಇ ವಿತ್ ಲೈವ್ ಡೇಮೋ (ನೇರ ಪ್ರಾತ್ಯಕ್ಷಿಕಾ ಶಸ್ತ್ರಚಿಕಿತ್ಸೆ) ಕುರಿತ ಕೀ-ಹೋಲ್ ಶಸ್ತ್ರಚಿಕಿತ್ಸೆ ಏರ್ಪಡಿಸಲಾಗಿದೆ ಎಂದು ತಿಳಿಸಿದರು. ಶಸ್ತ್ರಚಿಕಿತ್ಸೆಗೂ ಮೊದಲು ನೆರೆಯ ರಾಜ್ಯದ ತಜ್ಞ ವೈದ್ಯರಿಂದ ವೈದ್ಯಕೀಯ ವಿಜ್ಞಾನ ಸಂಸ್ಥೆಯ ವೈದ್ಯರಿಗೆ ಹಾಗೂ ಕೀಲು ಮತ್ತು ಮೂಳೆ ವಿಭಾಗದ ವಿದ್ಯಾರ್ಥಿಗಳಿಗೆ ಎಂಡೋಸ್ಕೋಪಿಕ್ ಸ್ಪೈನ್ ಶಸ್ತ್ರಚಿಕಿತ್ಸೆ ಕುರಿತು ಕಾರ್ಯಾಗಾರ ನಡೆಸಲಾಗುತ್ತದೆ. ವಿವಿಧ ರಾಜ್ಯಗಳ ಕೀಲು ಮತ್ತು ಮೂಳೆ ತಜ್ಞರು ಆಗಮಿಸಿ ಕಾರ್ಯಾಗಾರದಲ್ಲಿ ಪಾಲ್ಗೊಳ್ಳಲಿದ್ದಾರೆ. ಕಾರ್ಯಾಗಾರದ ಬಳಿಕ ಬೆನ್ನುಮೂಳೆ ಸಮಸ್ಯೆ ಕಂಡುಬಂದಿರುವ ಮೂವರಿಗೆ ನೇರ ಪ್ರಾತ್ಯಕ್ಷಿಕೆ ಶಸ್ತ್ರಚಿಕಿತ್ಸೆ ನಡೆಸಲಾಗುವುದು ಎಂದರು.

ಇಂದಿನ ಆಧುನಿಕ ಸಮಾಜದಲ್ಲಿ ಸಣ್ಣ ಮಧ್ಯಮ ವಯಸ್ಸಿನಲ್ಲಿಯೂ ಬೆನ್ನುನೋವು, ಬೆನ್ನುಹುರಿ ಸಮಸ್ಯೆಗಳು ಸರ್ವೇಸಾಮಾನ್ಯವಾಗಿವೆ. ಕುಳಿತು ಕೆಲಸ ಮಾಡುವುದು, ವ್ಯಾಯಾಮ ಇಲ್ಲದಿರುವುದು, ಕ್ರೀಡೆ ಚಟುವಟಿಕೆಯಲ್ಲಿ ಭಾಗವಹಿಸದಿರುವುದು, ಪೌಷ್ಠಿಕ ಆಹಾರ ಹಾಗೂ ಉತ್ತಮ ಜೀವನ ಶೈಲಿ ಕೊರತೆಯಿಂದಾಗಿ ಈ ಸಮಸ್ಯೆಗಳು ಉಂಟಾಗುತ್ತವೆ. ಬೆನ್ನು ಮೂಳೆಯ ಸಮಸ್ಯೆಯಿಂದಾಗಿ ಬೆನ್ನು ಹುರಿ ಮತ್ತು ಕಾಲಿನ ನರಗಳ ಮೇಲೆ ಒತ್ತಡ ಉಂಟಾಗಿ ಆರೋಗ್ಯದ ಮೇಲೆ ದುಷ್ಪರಿಣಾಮ ಉಂಟಾಗಿ ದಿನನಿತ್ಯದ ಕೆಲಸ ಮಾಡಲು ತೊಂದರೆಯಾಗಲಿದೆ. ಈ ಎಲ್ಲಾ ಸಮಸ್ಯೆಗಳ ನಿವಾರಣೆಗೆ ನೂತನ ರೀತಿಯಲ್ಲಿ ಕೀಹೋಲ್ ಶಸ್ತಚಿಕಿತ್ಸೆಯನ್ನು ಮಾಡಲಾಗುತ್ತದೆ ಎಂದು ಕೃಷ್ಣಪ್ರಸಾದ್ ಅವರು ತಿಳಿಸಿದರು.

ಸಿಮ್ಸ್ ಭೋಧನಾ ಆಸ್ಪತ್ರೆಯ ಆರ್‌ಎಮ್‌ಓ ಡಾ. ಮಹೇಶ್ ಅವರು ಆಯುಷ್ಮಾನ್ ಭಾರತ್ ಕಾರ್ಡ್ ಹೊಂದಿರುವ ಪರಿಶಿಷ್ಟ ಜಾತಿ, ಪರಿಶಿಷ್ಟ ಪಂಗಡದವರಿಗೆ ಹಾಗೂ ಬಿಪಿಎಲ್ ಕಾರ್ಡ್ ಹೊಂದಿರುವವರಿಗೆ ಉಚಿತವಾಗಿ ಶಸ್ತಚಿಕಿತ್ಸೆ ಮಾಡಲಾಗುವುದು. ಅಲ್ಲದೆ ನವೆಂಬರ್ 8ರಂದು ವೈದ್ಯಕೀಯ ವಿಜ್ಞಾನಗಳ ಸಂಸ್ಥೆಯ ಬೋಧನಾ ಆಸ್ಪತ್ರೆಯ ವತಿಯಿಂದ ನಗರದ ಪರಿಸರ ಪ್ರೇಮಿ ಸಿ.ಎಂ ವೆಂಕಟೇಶ್ ಹಾಗೂ ಅಂಗವಿಕಲ ಸಂಸ್ಥೆಯ ರಾಜಣ್ಣ ಅವರನ್ನು ಸನ್ಮಾನಿಸಲಾಗುವುದು ಎಂದರು.

ಅರ್ಜಿ ಸಲ್ಲಿಕೆ ಅವಧಿ ವಿಸ್ತರಣೆ

ಮೈಸೂರು: ಹಿಂದುಳಿದ ವರ್ಗಗಳ ಕಲ್ಯಾಣ ಇಲಾಖೆಯ ವತಿಯಿಂದ ಮೆಟ್ರಿಕ್ ನಂತರದ ಪಿಯುಸಿ ಮತ್ತು ಸಮಾನಂತರ (PUC & Equivalent Courses)ಮತ್ತು ಸಾಮಾನ್ಯ ಪದವಿ ಕೋರ್ಸ್‌ಗಳಲ್ಲಿ (Integrated Degree Courses) ವ್ಯಾಸಂಗ ಮಾಡುತ್ತಿರುವ ಹಿಂದುಳಿದ ವರ್ಗಗಳ ವಿದ್ಯಾರ್ಥಿಗಳು ಹಾಗೂ ಪ್ರವರ್ಗ-1 ರ ಅಲೆಮಾರಿ/ಅರೆ ಅಲೆಮಾರಿ ವಿದ್ಯಾರ್ಥಿಗಳಿಂದ 2024-25ನೇ ಸಾಲಿಗೆ ಮೆಟ್ರಿಕ್ ನಂತರದ ವಿದ್ಯಾರ್ಥಿವೇತನ, ಶುಲ್ಕ ವಿನಾಯಿತಿ, ವಿದ್ಯಾಸಿರಿ (ಊಟ ಮತ್ತು ವಸತಿ ಸಹಾಯ ಯೋಜನೆ) ಸೌಲಭ್ಯಕ್ಕಾಗಿ ಆನ್ ಲೈನ್ ಮೂಲಕ ಅರ್ಜಿ ಆಹ್ವಾನಿಸಲಾಗಿದ್ದು, ಅರ್ಜಿ ಸಲ್ಲಿಕೆ ಅವಧಿಯನ್ನು ನವೆಂಬರ್10 ರವರೆಗೆ ವಿಸ್ತರಿಸಲಾಗಿದೆ. ಅರ್ಹ ಅಭ್ಯರ್ಥಿಗಳು ಅರ್ಜಿಯನ್ನು https://ssp.postmatric.karnataka.gov.in/ವೆಬ್ಸೈಟ್ ಮೂಲಕ ಸಲ್ಲಿಸಬೇಕು. ಕಾರ್ಯಕ್ರಮಗಳ ವಿವರ ಅರ್ಹತೆ ಸಲ್ಲಿಸಬೇಕಾದ ದಾಖಲೆಗಳು ಹಾಗೂ ವಿದ್ಯಾರ್ಥಿ ವೇತನಕ್ಕೆ ಸಂಬಂಧಿಸಿದ ಸರ್ಕಾರಿ ಆದೇಶಗಳ ಬಗ್ಗೆ ಮಾಹಿತಿಗಾಗಿ https://bcwd.karnataka.gov.in ವೆಬ್‌ಸೈಟ್ ಅಥವಾ ಸಹಾಯವಾಣಿ ಸಂ: 8050770005, ಇಮೇಲ್ ವಿಳಾಸ bcwdhelpline@gmail.com ಅಥವಾ ರಾಜ್ಯ ವಿದ್ಯಾರ್ಥಿವೇತನ ತಂತ್ರಾಂಶದ ದೂ.ಸಂ: 1902, ಇಮೇಲ್ ವಿಳಾಸ postmatrichelp@karnataka.gov.inಅನ್ನು ಸಂಪರ್ಕಿಸಬಹುದು ಎಂದು ಟಿ.ನರಸೀಪುರ ತಾಲ್ಲೂಕಿನ ಹಿಂದುಳಿದ ವರ್ಗಗಳ ಕಲ್ಯಾಣ ಇಲಾಖೆಯ ತಾಲ್ಲೂಕು ಹಿಂದುಳಿದ ವರ್ಗಗಳ ಕಲ್ಯಾಣಾಧಿಕಾರಿ ತಿಳಿಸಿದ್ದಾರೆ.

ಮ್ಯಾನ್ಯುಯಲ್ ಸ್ಕ್ಯಾವೆಂಜರ್ಸ್ ಸಮೀಕ್ಷೆ

ಮೈಸೂರು: ಪಿರಿಯಾಪಟ್ಟಣ ಪುರಸಭೆ ವ್ಯಾಪ್ತಿಯಲ್ಲಿ ನವೆಂಬರ್ 04 ರಿಂದ 14 ರವರೆಗೆ ಮ್ಯಾನ್ಯುಯಲ್ ಸ್ಕ್ಯಾವೆಂಜಸ್‌ಗಳ ಸಮೀಕ್ಷೆಯನ್ನು ಕೈಗೊಳ್ಳುತ್ತಿದ್ದು, ಈ ಹಿನ್ನೆಲೆ ಅರ್ಹ ಮ್ಯಾನ್ಯುಯಲ್ ಸ್ಕ್ಯಾವೆಂಜರ್‌ಗಳು ಪಿರಿಯಾಪಟ್ಟಣ ಸಭಾ ಭವನದಲ್ಲಿ ಸದರಿ ಸಮೀಕ್ಷೆಗೆ ಸೂಕ್ತ ದಾಖಲೆಗಳೊಂದಿಗೆ ಹೆಸರು ನೋಂದಾಯಿಸಿಕೊಳ್ಳಬಹುದಾಗಿದೆ. ಹೆಚ್ಚಿನ ವಿವರಗಳಿಗಾಗಿ ಪಿರಿಯಾಟ್ಟಣ ಪುರಸಭೆ ಕಾರ್ಯಾಲಯವನ್ನು ಸಂಪರ್ಕಿಸಬಹುದು ಎಂದು ಪಿರಿಯಾಪಟ್ಟಣ ಪುರಸಭೆಯ ಮುಖ್ಯಾಧಿಕಾರಿಗಳು ಪ್ರಕಟಣೆಯಲ್ಲಿ ತಿಳಿಸಿದ್ದಾರೆ.

ಸಸಿ ನೆಟ್ಟು ವಿಜಯೇಂದ್ರ ಹುಟ್ಟುಹಬ್ಬ ಆಚರಣೆ

ಮಂಡ್ಯ: ನಗರದ ಚಾಮುಂಡೇಶ್ವರಿ ದೇವಾಲಯ ಆವರಣದಲ್ಲಿ ಬಿಜೆಪಿ ರಾಜ್ಯಾಧ್ಯಕ್ಷ ಬಿ.ವೈ.ವಿಜಯೇಂದ್ರ, ಅವರ ಜನ್ಮದಿನದ ಅಂಗವಾಗಿ ಭಾರತೀಯ ಜನತಾ ಪಾರ್ಟಿ ಒಬಿಸಿ ಜಿಲ್ಲಾ ಘಟಕದ ವತಿಯಿಂದ ಸ್ವಚ್ಚತೆ ಮತ್ತು ಗಿಡ ನೆಡುವ ಮೂಲಕ ಆಚರಿಸಲಾಯಿತು. ಭಾರತೀಯ ಜನತಾ ಪಾರ್ಟಿ ಒಬಿಸಿ ಜಿಲ್ಲಾ ಘಟಕದ ಅಧ್ಯಕ್ಷ ನರಸಿಂಹ ಅವರು ಮಾತನಾಡಿ, ಬಿ.ವೈ.ವಿಜಯೇಂದ್ರ ಅವರ ಜನ್ಮದಿನದ ಅಂಗವಾಗಿ ಚಾಮುಂಡೇಶ್ವರಿ ದೇವಾಲಯದ ಆವರಣದಲ್ಲಿ ಸ್ವಚ್ಚತಾ ಮತ್ತು ಗಿಡ ನೆಡುವ ಕಾರ್ಯಕ್ರಮ ಹಮ್ಮಿಕೊಂಡಿದ್ದೇವೆ, ದೇವರು ವಿಜಯೇಂದ್ರ ಅವರಿಗೆ ಆರೋಗ್ಯ ಆಯಸ್ಸು ಕೊಟ್ಟು ಕಾಪಾಡಲಿ, ರಾಜಕೀಯದಲ್ಲಿ ಪ್ರಬಲ ಶಕ್ತಿಯಾಗಿ ಬೆಳೆಯಲಿ ಎಂದು ಪ್ರಾರ್ಥಿಸುತ್ತೇನೆ ಎಂದರು. ಇದೇ ಸಂದರ್ಭದಲ್ಲಿ ಚಾಮುಂಡೇಶ್ವರಿ ದೇವಾಲಯದಲ್ಲಿ ನೆಚ್ಚಿನ ನಾಯಕ ಬಿ.ವೈ. ವಿಜಯೇಂದ್ರ ಹೆಸರಿನಲ್ಲಿ ಕಾರ್ಯಕರ್ತರು ಅಭಿಮಾನಿಗಳು ದೇವರಿಗೆ ಪೂಜೆ ಸಲ್ಲಿಸಿದರು. ಕಾರ್ಯಕ್ರಮದಲ್ಲಿ ಓಬಿಸಿ ಪ್ರಧಾನ ಕಾರ್ಯದರ್ಶಿ ವಾಸು ಆನಂದ್ ಉಪಾಧ್ಯಕ್ಷ ಪುಟ್ಟಸ್ವಾಮಿ ಮುಖಂಡರಾದ ಎಲ್ಲೇಗೌಡ ಶಿವಣ್ಣ ಹೆಚ್.ಆರ್. ಅರವಿಂದ್, ವಸಂತ್ ಕುಮಾರ್, ಮಹಾಂತಪ್ಪ, ವಿವೇಕ್, ನಾಗಾನಂದ್, ಸಿದ್ದರಾಜು, ಪ್ರಸನ್ನ ಹಾಗೂ ವಿಜಯೇಂದ್ರ ಅಭಿಮಾನಿಗಳು ಭಾಗವಹಿಸಿದ್ದರು.

ಕಾಡಾನೆ ಸಾವು

ಚಾಮರಾಜನಗರ: ಜೂನಿಯರ್ ಬೋಗೇಶ್ವರ ಎಂದು ಖ್ಯಾತಿ ಪಡೆದಿದ್ದ , ಉದ್ದದ ಕೊಂಬು ಹೊಂದಿರುವ ಕಾಡಾನೆ ಸ್ವಾಭಾವಿಕವಾಗಿ ಮೃತ ಪಟ್ಟಿರುವ ಘಟನೆ ಚಾಮರಾಜನಗರ ಜಿಲ್ಲೆಯ ಬಿಳಿಗಿರಿರಂಗನ ಬೆಟ್ಟದಲ್ಲಿ ನಡೆದಿದೆ. ಚಾಮರಾಜನಗರ ಜಿಲ್ಲೆಯ ಬಿಳಿಗಿರಿರಂಗನ ಬೆಟ್ಟ ವ್ಯಾಪ್ತಿಯ ಬಾವಿಯಾಣೆ ಶಾಖೆಯ

ಕಡಿತಾಳಕಟ್ಟೆ ಹಳ್ಳ ಕಾಡಿನಲ್ಲಿ ಜೂನಿಯರ್ ಬೋಗೇಶ್ವರ ಎಂದೇ ಖ್ಯಾತಿ ಪಡೆದಿದ್ದ 55 ವರ್ಷ ಕಾಡಾನೆ ಮೃತಪಟ್ಟಿದೆ. ಕಾಡಾನೆ ಮೃತ ಸ್ಥಳಕ್ಕೆ ಬಿಳಿಗಿರಿಂಗನಾಥ ಹುಲಿ ಸಂರಕ್ಷಿತ ಪ್ರದೇಶದ ಅರಣ್ಯಾಧಿಕಾರಿ ಶ್ರೀಪತಿ, ಸಹಾಯಕ ಅರಣ್ಯಾಧಿಕಾರಿ ಪ್ರಕಾಶ್ಕರ್ ಅಕ್ಷಯ್ ಅಶೋಕ್ , ಮಾಜಿ ರಾಜ್ಯ ಅರಣ್ಯ ಮಂಡಲಿ ಸದಸ್ಯ ಮಲ್ಲೇಶಪ್ಪ, ವಲಯ ಅರಣ್ಯಾಧಿಕಾರಿ ನಾಗೇಂದ್ರ, ನಾಯಕ್ , ಬಂಡೀಪುರ ಹುಲಿ ಸಂರಕ್ಷಿತ ಪ್ರದೇಶದ ಪಶು ವೈದ್ಯಾಧಿಕಾರಿ ಡಾ. ಮಿರ್ಜಾ ವಸೀಂ ಬೇಟಿ ನೀಡಿ ಪರಿಶೀಲಿಸಿ ಪಂಚನಾಮೆ ನಡೆಸಿ ಕಾನೂನಿನ್ವಯ ಅಂತ್ಯಕ್ರಿಯೆ ನಡೆಸಿದರು.

50 ದಿನಗಳ ಸರಣಿ ರಾಜ್ಯೋತ್ಸವ

ಚಾಮರಾಜನಗರ: ಅಖಿಲ ಕರ್ನಾಟಕ ಕನ್ನಡ ಮಹಾಸಭಾ ಹಾಗೂ ಜಿಲ್ಲಾ ಮತ್ತು ತಾಲೂಕು ಕನ್ನಡ ಸಾಹಿತ್ಯ ಪರಿಷತ್ತಿನ ಆಶ್ರಯದಲ್ಲಿ ಕನ್ನಡ ಸಾಹಿತ್ಯ ಪರಿಷತ್ತಿನ ಸಂಸ ಸಭಾಂಗಣದಲ್ಲಿ 50 ದಿನಗಳ ಸರಣಿ ಕನ್ನಡ ರಾಜ್ಯೋತ್ಸವ ಸಮಾರಂಭದ ನಾಲ್ಕನೇಯ ದಿನ ಮಹಾಜನ ವರದಿ ಬಗ್ಗೆ ಕಾರ್ಯಕ್ರಮವನ್ನು ಮಾಜಿ ಜಿಲ್ಲಾ ಪಂಚಾಯತಿ ಅಧ್ಯಕ್ಷರಾದ ಎಂ ರಾಮಚಂದ್ರ ರವರು ತಮಟೆ ಬಾರಿಸುವ ಮೂಲಕ ಉದ್ಘಾಟಿಸಿದರು.

ಮಹಾಜನ ವರದಿ ಜಾರಿಯಾಗಬೇಕು. ಸಮಗ್ರ ಕನ್ನಡದ ರಕ್ಷಣೆ ,ಅಭಿವೃದ್ಧಿ ಆಗಲೇಬೇಕು .ಕನ್ನಡಿಗರಿಗೆ ಉದ್ಯೋಗದ ಸೃಷ್ಟಿ ಜೊತೆಗೆ ಕನ್ನಡದ ನೆಲ ,ಜಲ ,ಭಾಷೆಯ ಬಗ್ಗೆ ವಿಶೇಷ ಅಭಿಮಾನದ ಮೂಲಕ ದೃಢವಾದ ಕಾನೂನುಗಳನ್ನು ಜಾರಿಗೆ ತರಬೇಕು. ಕನ್ನಡ ರಾಜ್ಯೋತ್ಸವ ಹಾಗೂ ಸುವರ್ಣ ಕರ್ನಾಟಕ ಸಂಭ್ರಮದ ಅಂಗವಾಗಿ ನಿರಂತರ 50 ದಿನಗಳ ಕನ್ನಡ ರಾಜ್ಯೋತ್ಸವ ಹಮ್ಮಿಕೊಂಡಿರುವ ಸಂಘಟನೆಯ ಶ್ರೀನಿವಾಸಗೌಡ, ಶೈಲೇಶ್ , ಸುರೇಶ್ ಋಗ್ವೇದಿ, ರಾಜ್ ಗೋಪಾಲ್ ರವರರನ್ನು ಅಭಿನಂದಿಸಿದರು. ಅಖಿಲ ಕರ್ನಾಟಕ ಕನ್ನಡ ಮಹಾಸಭಾದ ಅಧ್ಯಕ್ಷರಾದ ಶ್ರೀನಿವಾಸ್ ಗೌಡ ಮಾತನಾಡಿ ನಿವೃತ್ತ ನ್ಯಾಯಮೂರ್ತಿಗಳಾದ ಮಹಾಜನ್ ರವರ ನೇತೃತ್ವದಲ್ಲಿ ರಚನೆಯಾದ ಮಹಾಜನ ವರದಿ ಜಾರಿಯಾಗಬೇಕು. ಕನ್ನಡ ಪ್ರದೇಶಗಳ ಅಭಿವೃದ್ಧಿ ಆಗಬೇಕು ಎಂದರು. ಕನ್ನಡ ಸಾಹಿತ್ಯ ಪರಿಷತ್ತಿನ ಅಧ್ಯಕ್ಷ ಸುರೇಶ್ ಎನ್ ಋಗ್ವೇದಿ ,ತಮಿಳು ಸಂಘದ ಅಧ್ಯಕ್ಷ ಜಗದೀಶ್, ಕನ್ನಡದ ಹಿರಿಯ ಹೋರಾಟಗಾರ ಶಾ ಮುರಳಿ, ಚಾ ಎಂ ರಾಜಗೋಪಾಲ್, ಪನ್ಯದಹುಂಡಿ ರಾಜು, ಗೋವಿಂದರಾಜು, ವೇಣುಗೋಪಾಲ್, ಮೂರ್ತಿ, ಬಿಕೆ ಆರಾಧ್ಯ ,ನಂಜುಂಡಸ್ವಾಮಿ, ತಾಂಡವಮೂರ್ತಿ,ಆಟೋ ಲಿಂಗರಾಜು, ಲಕ್ಷ್ಮಿ ನರಸಿಂಹ ಪಟೇಲ್, ಮಹೇಶ್ ಗೌಡ , ದ್ವಾರಕಿ ಉಪಸ್ಥಿತರಿದ್ದರು.

ಅಭಿವೃದ್ಧಿ ಕಾಮಗಾರಿಗೆ ಶಾಸಕ ಸಿ.ಪುಟ್ಟರಂಗಶೆಟ್ಟಿ ಭೂಮಿಪೂಜೆ

ಚಾಮರಾಜನಗರ: ತಾಲೂಕಿನ ನಂಜನಗೂಡು-ಚಾಮರಾಜನಗರ ಮುಖ್ಯ ರಸ್ತೆಯಿಂದ ಕಾಳನಹುಂಡಿ ಮಾರ್ಗವಾಗಿ ಹೆಗ್ಗೋಠಾರಕ್ಕೆ ಸಂಪರ್ಕ ಕಲ್ಪಿಸುವ ರಸ್ತೆ ಅಭಿವೃದ್ಧಿ ಕಾಮಗಾರಿಗೆ ಶಾಸಕ ಸಿ.ಪುಟ್ಟರಂಗಶೆಟ್ಟಿ ಭೂಮಿಪೂಜೆ ನೆರವೇರಿಸಿದರು.

ಬಳಿಕ ಮಾತನಾಡಿದ ಅವರು, ನಂಜನಗೂಡು-ಚಾಮ ರಾಜನಗರ ಮುಖ್ಯರಸ್ತೆಯಿಂದ ಕಾಳನಹುಂಡಿ ಮಾರ್ಗವಾಗಿ ಹೆಗ್ಗೋಠಾರ ಸೇರುವ ರಸ್ತೆ ಅಭಿವೃದ್ಧಿಗೆ ಸರ್ಕಾರ 7 ಕೋಟಿ ರೂ.ಬಿಡುಗಡೆ ಮಾಡಿದ್ದು ಮುಂದಿನ ದಿನಗಳಲ್ಲಿ ಉತ್ತಮ ರಸ್ತೆ ನಿರ್ಮಾಣ ಆಗಲಿದೆ ಎಂದರು. ಈ ಸಂದರ್ಭದಲ್ಲಿ ಬದನಗುಪ್ಪೆ ಗ್ರಾಪಂ ಅಧ್ಯಕ್ಷ ಎಂ.ಕುಮಾರ್, ಪಿಡಿಒ ಕೆ.ಜಿ.ಮಹದೇವಸ್ವಾಮಿ, ಲೋಕೋಪಯೋಗಿ ಇಲಾಖೆಯ ಎಇಇ ರಮೇಶ್, ಜೆಇ ಶಾಂತಮ್ಮ, ಗುತ್ತಿಗೆದಾರರ ಕರಿಗೌಡ, ರಾಜ್ಯ ರೈತ ಸಂಘದ ಕಾರ್ಯಾಧ್ಯಕ್ಷ ಎ.ಎಂ. ಮಹೇಶಪ್ರಭು, ವಿಭಾಗೀಯ ಕಾರ್ಯದರ್ಶಿ ಸಿದ್ದರಾಜು, ಖಾಯಂ ಆಹ್ವಾನಿತ ಹೆಬ್ಬಸೂರು ಬಸವಣ್ಣ, ತಾಲೂಕು ಅಧ್ಯಕ್ಷ ಮಹೇಶ್, ಮರಿಯಾಲದಹುಂಡಿ ಕುಮಾರ್, ಸೇವಾದಳ ಜಿಲ್ಲಾ ಉಪಾಧ್ಯಕ್ಷ ಎಂ.ಸಿ.ನಾಗರಾಜು ಸೇರಿದಂತೆ ಇತರರಿದ್ದರು.

ಮೆಕ್ಕೆ ಜೋಳದ ಕ್ಷೇತ್ರೋತ್ಸವ

ಚಾಮರಾಜನಗರ: ನವಂಬರ್ 5 ಮೆಕ್ಕೆ ಜೋಳ ಬೆಳೆಯಿಂದ ರೈತರು ಆರ್ಥಿಕವಾಗಿ ಸದೃಢರಾಗಬಹುದಾಗಿದೆ ಎಂದು ಪ್ರಗತಿಪರ ರೈತ ಶಿವಾಜಿ ಉಲ್ಲಾಸ್ ನಾಯ್ಕ್ ಅಭಿಪ್ರಾಯ ವ್ಯಕ್ತಪಡಿಸಿದರು.

ತಾಲೂಕಿನ ಮೂಕನಪಾಳ್ಯ ಗ್ರಾಮದ ರೈತ ಶಿವಾಜಿ ಅವರ ಜಮೀನಿನಲ್ಲಿ ಮಂಗಳವಾರ ಆಯೋಜಿಸಿದ್ದ ಮೆಕ್ಕೆಜೋಳದ ಕ್ಷೇತ್ರೋತ್ಸವ ಕಾರ್ಯಕ್ರಮಲ್ಲಿ ಭಾಗವಹಿಸಿ ಮಾತನಾಡಿದರು.

ನೂಜೀವೀಡು ಸಂಸ್ಥೆಯ ಬಾಂಡ್ ಬಿತ್ತನೆ ಬೀಜಗಳನ್ನು ಸತತವಾಗಿ 5-6 ವರ್ಷಗಳಿಂದ ಬಿತ್ತನೆ ಮಾಡುತ್ತಿದ್ದೇವೆ. ಈ ತಳಿಯು ಪ್ರತಿ ಎಕರೆಗೆ ಸುಮಾರು 35-40 ಕ್ವಿಂಟಾಲ್ ಗಳಷ್ಟು ಇಳುವರಿ ಬಂದಿದೆ. ಇದರಿಂದಾಗಿ ರೈತರು ಆರ್ಥಿಕವಾಗಿ ಸದೃಢರಾಗಬಹುದಾಗಿದೆ ಎಂದು ಹೇಳಿದರು. ನೂಜೀವೀಡು ಸಂಸ್ಥೆಯ ವ್ಯವಸ್ಥಾಪಕ ಲಿಖಿತ್ ಮಾತನಾಡಿ, ನಮ್ಮ ಸಂಸ್ಥೆಯಿಂದ ಮೆಕ್ಕೆಜೋಳದ ಅತ್ಯುತ್ತಮ ತಳಿಗಳನ್ನು ನೀಡಿದ್ದು, ಕಿತ್ತಳೆ ಬಣ್ಣದ ಆಕರ್ಷಕ ಮತ್ತು ಹಗಲವಾದ ಕಾಳುಗಳಿಂದ ಕೂಡಿರುತ್ತದೆ. ತೆನೆಯ ತುದಿಯವರೆಗೂ ಕಾಳುಗಳು ಸಮಾನಾಂತರ ಕಾಳುಗಳಿಂದ ಕೂಡಿದ್ದು, ರೋಗದ ಸಹಿಷ್ಣುತೆಯನ್ನು ಹೊಂದಿರುತ್ತದೆ. ಈ ತಳಿ ಉತ್ತಮ ಇಳುವರಿಯನ್ನು ನೀಡುತ್ತದೆ ಎಂದರು. ಈ ಸಂದರ್ಭದಲ್ಲಿ ಸಂಗೀತ ಟ್ರೇಡರ್ಸ್ ಮಾಲೀಕ ಕೆ.ಮಹದೇವ್, ಕ್ಷೇತ್ರ ಸಹಾಯಕ ಪುಟ್ಟಸ್ವಾಮಿ, ಎಸ್.ಸಿದ್ದರಾಜು ಮತ್ತು ಮೂಕನಪಾಳ್ಯ, ಕೋಳಿ ಪಾಳ್ಯ, ವೀರನಪುರ, ಕುಂಬಾರ ಗುಂಡಿ ಹಾಗೂ ಇನ್ನಿತರೆ ಗ್ರಾಮಗಳ ಪ್ರಗತಿಪರ ರೈತರು ಭಾಗವಹಿಸಿದ್ದರು.

ವಿದ್ಯಾರ್ಥಿಗಳಿಂದ ಅರ್ಜಿ ಆಹ್ವಾನ

ಚಾಮರಾಜನಗರ: ಕರ್ನಾಟಕ ಆರ್ಯ ವೈಶ್ಯ ಸಮುದಾಯ ಅಭಿವೃದ್ಧಿ ನಿಗಮದ ವತಿಯಿಂದ ಅರಿವು ಶೈಕ್ಷಣಿಕ ಸಾಲ ಯೋಜನೆಯಡಿ ವಿದ್ಯಾರ್ಥಿಗಳಿಂದ ಆನ್‌ಲೈನ್ ಮೂಲಕ ಅರ್ಜಿ ಆಹ್ವಾನಿಸಲಾಗಿದೆ. ಅರಿವು ಶೈಕ್ಷಣಿಕ ಸಾಲ ಯೋಜನೆಯಡಿ ಸಿ.ಇ.ಟಿ, ಎನ್.ಇ.ಇ.ಟಿ ಪ್ರವೇಶ ಪರೀಕ್ಷೆಯಲ್ಲಿ ಉತ್ತೀರ್ಣರಾಗಿರುವ ವೃತ್ತಿಪರ ಕೋರ್ಸ್ ಹಾಗೂ ಪಿ.ಹೆಚ್.ಡಿ ವ್ಯಾಸಂಗ ಮಾಡುತ್ತಿರುವ ಆರ್ಯ ವೈಶ್ಯ ವಿದ್ಯಾರ್ಥಿಗಳಿಗೆ ವಾರ್ಷಿಕ 1 ಲಕ್ಷ ರೂ. ಸಾಲವನ್ನು ಶೇ. 2ರ ಬಡ್ಡಿದರದಲ್ಲಿ ಶೈಕ್ಷಣಿಕ ಸಾಲ ನೀಡಲಾಗುವುದು. ವ್ಯಾಸಂಗ ಪೂರ್ಣಗೊಂಡ ನಂತರ 4 ತಿಂಗಳ ವಿರಾಮಾವಧಿ ಇರುತ್ತದೆ. ನಂತರ ಸಾಲವನ್ನು 36 ಮಾಸಿಕ ಕಂತುಗಳಲ್ಲಿ ಮರುಪಾವತಿಸಬೇಕು. ಅರ್ಜಿದಾರರು 18 ರಿಂದ 35 ವರ್ಷದ ಒಳಗಿರಬೇಕು. ಕುಟುಂಬದ ವಾರ್ಷಿಕ ವರಮಾನ ಗ್ರಾಮಾಂತರ ಮತ್ತು ನಗರ ಪ್ರದೇಶದವರಿಗೆ 6 ಲಕ್ಷ ರೂ. ಮಿತಿಯೊಳಗಿರಬೇಕು. ಅರ್ಜಿದಾರರು ಸಾಮಾನ್ಯ ವರ್ಗದ ಆರ್ಯ ವೈಶ್ಯ ಸಮುದಾಯಕ್ಕೆ ಸೇರಿರಬೇಕು. ಜಾತಿ ಮತ್ತು ಆದಾಯ ಪ್ರಮಾಣ ಪತ್ರ, ನಮೂನೆ-ಜಿ ಯಲ್ಲಿ ಪಡೆದಿರಬೇಕು (ಪ್ರಮಾಣಪತ್ರ ಚಾಲ್ತಿಯಲ್ಲಿರಬೇಕು). ಅರ್ಜಿದಾರರ ಖಾಯಂ ವಿಳಾಸವು ಕರ್ನಾಟಕ ರಾಜ್ಯದಲ್ಲಿರಬೇಕು. ಆಧಾರ್ ಸಂಖ್ಯೆಗೆ ಮೊಬೈಲ್ ಸಂಖ್ಯೆಯನ್ನು ಜೋಡಣೆ ಹಾಗೂ ಬ್ಯಾಂಕ್ ಖಾತೆಗೆ ಆಧಾರ್ ಸಂಖ್ಯೆಯನ್ನು ಸೀಡ್ ಮಾಡಿಸಿರಬೇಕು. ಆಯ್ಕೆ ಮಾಡುವಾಗ ಮಹಿಳೆಯರಿಗೆ ಶೇ.33ರಷ್ಟು, ವಿಕಲಚೇತನರಿಗೆ ಹಾಗೂ ತೃತೀಯ ಲಿಂಗಿಗಳಿಗೆ ಶೇ. 5ರಷ್ಟು ಮೀಸಲಾತಿ ಇರುತ್ತದೆ. ಒಂದು ಕುಟುಂಬದಲ್ಲಿ ಇಬ್ಬರು ಮಾತ್ರ ಸಾಲ ಸೌಲಭ್ಯ ಪಡೆಯಲು ಅರ್ಹರಾಗಿರುತ್ತಾರೆ. ಅರ್ಜಿಯನ್ನು ಆನ್‌ಲೈನ್ ವೆಬ್‌ಸೈಟ್ https://kacdc.karnataka.gov.in ಮೂಲಕ ಡಿಸೆಂಬರ್ 15ರೊಳಗೆ ಸಲ್ಲಿಸಬಹುದು. ಹೆಚ್ಚಿನ ಮಾಹಿತಿಗಾಗಿ ನಿಗಮದ ಸಹಾಯವಾಣಿ 08226-223587 ಅಥವಾ ಯೋಜನೆಗಳ ಮಾರ್ಗಸೂಚಿಗಳು, ಸಲ್ಲಿಸಬೇಕಾದ ದಾಖಲೆಗಳ ಮಾಹಿತಿಯನ್ನು ನಗರದ ಜಿಲ್ಲಾಡಳಿತ ಭವನದ 3ನೇ ಮಹಡಿಯಲ್ಲಿರುವ ಕೊಠಡಿ ಸಂಖ್ಯೆ 305ರಲ್ಲಿ ಪಡೆಯಬಹುದು ಎಂದು ಕರ್ನಾಟಕ ಆರ್ಯ ವೈಶ್ಯ ಸಮುದಾಯ ಅಭಿವೃದ್ಧಿ ನಿಗಮದ ಜಿಲ್ಲಾ ವ್ಯವಸ್ಥಾಪಕರು ಪ್ರಕಟಣೆಯಲ್ಲಿ ತಿಳಿಸಿದ್ದಾರೆ.

ನೇರ ಸಂದರ್ಶನ

ಚಾಮರಾಜನಗರ: ಜಿಲ್ಲಾ ಉದ್ಯೋಗ ವಿನಿಮಯ ಕಚೇರಿ, ರಾಜ್ ಬಯೋ ಆರ್ಗಾನಿಕ್ಸ್ ಹಾಗೂ ವಿ.ಎಲ್.ಕೆ ರಾಜ್ ಅಗ್ರಿ ವೆಂಚರ್ಸ್ ಮತ್ತು ಡೆವಲಪರ್ಸ್ ಸಹಯೋಗದಲ್ಲಿ ವಿವಿಧ ಹುದ್ದೆಗಳಿಗೆ ನೇಮಕಾತಿ ಮಾಡಿಕೊಳ್ಳಲು ನವೆಂಬರ್ 7ರಂದು ಬೆಳಗ್ಗೆ 10.30 ರಿಂದ ಮಧ್ಯಾಹ್ನ 3.30 ಗಂಟೆಯವರೆಗೆ ನೇರ ಸಂದರ್ಶನವನ್ನು ನಗರದ ಜಿಲ್ಲಾಡಳಿತ ಭವನದಲ್ಲಿರುವ ಜಿಲ್ಲಾ ಉದ್ಯೋಗ ವಿನಿಮಯ ಕಚೇರಿಯಲ್ಲಿ ನಡೆಸಲಾಗುತ್ತದೆ. ರಾಜ್ ಬಯೋ ಆರ್ಗಾನಿಕ್ಸ್ ಹಾಗೂ ವಿ.ಎಲ್.ಕೆ ರಾಜ್ ಅಗ್ರಿ ವೆಂಚರ್ಸ್ ಮತ್ತು ಡೆವಲಪರ್ಸ್ ಸಂಸ್ಥೆಯಲ್ಲಿ ಪುರುಷರಿಗೆ 34 ಹಾಗೂ ಮಹಿಳೆಯರಿಗೆ 16 ಹುದ್ದೆಗಳು ಖಾಲಿ ಇದ್ದು, ಎಸ್.ಎಸ್.ಎಲ್.ಸಿ, ಪಿ.ಯು.ಸಿ ಮತ್ತು ಯಾವುದೇ ಪದವಿ ವಿದ್ಯಾರ್ಹತೆ ಹೊಂದಿರುವ 24 ವರ್ಷ ಮೇಲ್ಪಟ್ಟ ಪುರುಷರು ಹಾಗೂ 21 ವರ್ಷ ಮೇಲ್ಪಟ್ಟ ಮಹಿಳೆಯರು ಸಂದರ್ಶನದಲ್ಲಿ ಭಾಗವಹಿಸಬಹುದು. ಆಸಕ್ತ ಅಭ್ಯರ್ಥಿಗಳು ಸ್ವ-ವಿವರ (ಬಯೋಡೆಟಾ) ಮತ್ತು ಅಂಕಪಟ್ಟಿಗಳ ಮೂಲ ಹಾಗೂ ಜೆರಾಕ್ಸ್ ಪ್ರತಿಗಳೊಂದಿಗೆ ಸ್ವಂತ ಖರ್ಚಿನಲ್ಲಿ ಸಂದರ್ಶನಕ್ಕೆ ಹಾಜರಾಗಬೇಕು. ಹೆಚ್ಚಿನ ಮಾಹಿತಿಗಾಗಿ ನಗರದ ಜಿಲ್ಲಾಡಳಿತ ಭವನದಲ್ಲಿರುವ ಜಿಲ್ಲಾ ಉದ್ಯೋಗ ವಿನಿಮಯ ಕಚೇರಿಯ ದೂ.ಸಂ 08226-224430 ಸಂಪರ್ಕಿಸುವಂತೆ ಜಿಲ್ಲಾ ಉದ್ಯೋಗಾಧಿಕಾರಿಗಳು ಪ್ರಕಟಣೆಯಲ್ಲಿ ತಿಳಿಸಿದ್ದಾರೆ.

ಅರ್ಜಿ ಸಲ್ಲಿಕೆಯ ಅವಧಿ ವಿಸ್ತರಣೆ

ಚಾಮರಾಜನಗರ: ಹಿಂದುಳಿದ ವರ್ಗಗಳ ಇಲಾಖೆಯಿಂದ ಮೆಟ್ರಿಕ್ ನಂತರದ ಕೋರ್ಸುಗಳಲ್ಲಿ ವ್ಯಾಸಂಗ ಮಾಡುತ್ತಿರುವ ಹಿಂದುಳಿದ ವರ್ಗಗಳ ವಿದ್ಯಾರ್ಥಿಗಳು ಹಾಗೂ ಅಲೆಮಾರಿ, ಅರೆ ಅಲೆಮಾರಿ ಪ್ರವರ್ಗ ವಿದ್ಯಾರ್ಥಿಗಳಿಂದ ವಿದ್ಯಾರ್ಥಿವೇತನ, ಶುಲ್ಕಮರುಪಾವತಿ, ವಿದ್ಯಾಸಿರಿ (ಊಟ ಮತ್ತು ವಸತಿ ಸಹಾಯ ಯೋಜನೆ) ಸೌಲಭ್ಯಕ್ಕಾಗಿ ಆನ್‌ಲೈನ್ ಮೂಲಕ ಅರ್ಜಿ ಸಲ್ಲಿಸುವ ಅವಧಿಯನ್ನು ನವೆಂಬರ್ 10 ರವರೆಗೆ ವಿಸ್ತರಿಸಲಾಗಿದೆ. ಮೆಟ್ರಿಕ್ ನಂತರದ ಪಿಯುಸಿ ಮತ್ತು ಸಮನಾಂತರ, ಸಾಮಾನ್ಯ ಪದವಿ, ಸಂಯೋಜಿತ ಉಭಯ ಪದವಿ ಕೋರ್ಸ್‌ಗಳಲ್ಲಿ ವ್ಯಾಸಂಗ ಮಾಡುತ್ತಿರುವ 2024-25ನೇ ಸಾಲಿನ ಮೆಟ್ರಿಕ್ ನಂತರದ ವಿದ್ಯಾರ್ಥಿಗಳು ಸೌಲಭ್ಯಕ್ಕೆ ಆನ್‌ಲೈನ್ ಮೂಲಕ ವೆಬ್‌ಸೈಟ್ https://ssp.postmatric.karnataka.gov.in ನಲ್ಲಿ ಅರ್ಜಿ ಸಲ್ಲಿಸಬಹುದು. ಕಾರ್ಯಕ್ರಮಗಳ ವಿವರ, ಅರ್ಹತೆ, ಸಲ್ಲಿಸಬೇಕಾದ ದಾಖಲೆಗಳು ಹಾಗೂ ವಿದ್ಯಾರ್ಥಿವೇತನಕ್ಕೆ ಸಂಬಂಧಿಸಿದ ಸರ್ಕಾರಿ ಆದೇಶಗಳ ಬಗ್ಗೆ ಮಾಹಿತಿಗಾಗಿ ವೆಬ್‌ಸೈಟ್ https://bcwd.karnataka.gov.in, , ಇಲಾಖಾ ಸಹಾಯವಾಣಿ ದೂ.ಸಂ 8050770005, ಇ-ಮೇಲ್ bcwdhelpline@gmail.in,, ರಾಜ್ಯ ವಿದ್ಯಾರ್ಥಿವೇತನ ತಂತ್ರಾಂಶದ ಸಹಾಯವಾಣಿ ಇ-ಮೇಲ್ postmatrichelp@karnataka.gov.inಮತ್ತು ದೂ.ಸಂ 1902 ಸಂಪರ್ಕಿಸಬಹುದು. ಅರ್ಜಿ ಸಲ್ಲಿಸಲು ನವೆಂಬರ್ 10 ಅಂತಿಮ ದಿನವಾಗಿದೆ.

ವೀರವನಿತೆ ಒನಕೆ ಓಬವ್ವಜಯಂತಿ

ರಾಮನಗರ: ಚನ್ನಪಟ್ಟಣ ವಿಧಾನಸಭಾಕ್ಷೇತ್ರದ ಉಪ ಚುನಾವಣೆಯನೀತಿ ಸಂಹಿತೆಜಾರಿಯಲ್ಲಿರುವುದರಿಂದಜಿಲ್ಲಾಡಳಿತ, ಜಿಲ್ಲಾ ಪಂಚಾಯತ್ ಹಾಗೂ ಕನ್ನಡ ಮತ್ತು ಸಂಸ್ಕೃತಿ ಇಲಾಖೆ ವತಿಯಿಂದವೀರವನಿತೆ ಒನಕೆ ಓಬವ್ವಜಯಂತಿಕಾರ್ಯಕ್ರಮವನ್ನು ನ.11ರಂದು ಬೆಳಿಗ್ಗೆ 10.30ಕ್ಕೆ ನಗರದಕಂದಾಯ ಭವನದ ಮೂರನೇ ಮಹಡಿಯಲ್ಲಿರುವಕನ್ನಡ ಮತ್ತು ಸಂಸ್ಕೃತಿಇಲಾಖೆಯ ಸಹಾಯಕ ನಿರ್ದೇಶಕರಕಚೇರಿ ಸಭಾಂಗಣದಲ್ಲಿಸರಳವಾಗಿ ಆಚರಿಸಲಾಗುತ್ತಿದೆಎಂದುಕನ್ನಡ ಮತ್ತು ಸಂಸ್ಕೃತಿಇಲಾಖೆಯ ಸಹಾಯಕ ನಿರ್ದೇಶಕರು ಪ್ರಕಟಣೆಯಲ್ಲಿ ತಿಳಿಸಿದ್ದಾರೆ.

ಎಂಡೋಸ್ಕೋಪಿಕ್ ಸ್ಪೈನ್ ಶಸ್ತ್ರ ಚಿಕಿತ್ಸೆ

ಚಾಮರಾಜನಗರ: ಬೆನ್ನುಮೂಳೆಯ ಸಮಸ್ಯೆ ಇರುವ ಜಿಲ್ಲೆಯ ಮೂವರಿಗೆ ನ.8 ರಂದು ಸಿಮ್ಸ್ ಬೋಧನಾ ಆಸ್ಪತ್ರೆಯಲ್ಲಿ ಎಂಡೋಸ್ಕೋಪಿಕ್ ಸ್ಪೈನ್ ಶಸ್ತ್ರ ಚಿಕಿತ್ಸೆ ಮಾಡಲಾಗುವುದು ಎಂದು ಜಿಲ್ಲಾಸ್ಪತ್ರೆ ಶಸ್ತ್ರ ಚಿಕಿತ್ಸಕ ಡಾ.ಕೃಷ್ಣಪ್ರಸಾದ್ ತಿಳಿಸಿದರು.

ಚಾಮರಾಜನಗರದ ಬಿ.ರಾಚಯ್ಯ ಜೋಡಿ ರಸ್ತೆಯಲ್ಲಿರುವ ತಾಯಿ ಮತ್ತು ಮಕ್ಕಳ ಆಸ್ಪತ್ರೆಯ ಜಿಲ್ಲಾ ಶಸ್ತ್ರ ಚಿಕಿತ್ಸಕರ ಕೊಠಡಿಯಲ್ಲಿ ಆಯೋಜಿಸಿದ್ದ ಸುದ್ದಿಗೋಷ್ಟಿ ಯಲ್ಲಿ ಮಾತನಾಡಿ, ಇತ್ತೀಚಿನ ದಿನಗಳಲ್ಲಿ ಬೆನ್ನುನೋವು ಹಾಗೂ ಬೆನ್ನುಹುರಿ ಸಮಸ್ಯೆ ಸಹಜವಾಗಿದೆ. ಒಂದೆಡೆ ಕುಳಿತು ಕೆಲಸ ಮಾಡುವ ಜನರಿಗೆ ಈ ಸಮಸ್ಯೆ ಹೆಚ್ಚಾಗಿ ಕಾಡುತ್ತದೆ. ಇದರಿಂದ ಕಾಲಿನಲ್ಲಿ ಸ್ವಾಧೀನ ಕಡಿಮೆಯಾಗಿ ಮಲ, ಮೂತ್ರಕ್ಕೆ ತೊಂದರೆಯಾಗಲಿದೆ. ಇದೇ ಮೊದಲ ಬಾರಿಗೆ ಸಿಮ್ಸ್ ಬೋಧನಾ ಆಸ್ಪತ್ರೆ ಹಾಗೂ ಸಿಮ್ಸ್ನ ಕೀಲು ಮತ್ತು ಮೂಳೆ ವಿಭಾಗದಿಂದ ಮೂವರಿಗೆ ಕೀ ಶಸ್ತ್ರಚಿಕಿತ್ಸೆ ಮಾಡಲಾಗುವುದು ಎಂದು ತಿಳಿಸಿದರು.

ಕೇರಳ, ತಮಿಳುನಾಡು, ಮಹಾರಾಷ್ಟ್ರ, ಆಂಧ್ರಪ್ರದೇಶಗಳಿಂದ ಬರುವ ತಜ್ಞ ವೈದ್ಯರಿಂದ ಸಿಮ್ಸ್ನ ವೈದ್ಯಕೀಯ ದ್ಯಾರ್ಥಿಗಳು ಹಾಗೂ ವೈದ್ಯರಿಗೆ ಕಾರ್ಯಾಗಾರ ನಡೆಸಲಾಗುವುದು. ರಾಜ್ಯದ ಹಲವು ಕಡೆಗಳಿಂದ ಕೀಲು ಮತ್ತು ಮೂಳೆ ತಜ್ಞರು ಆಗಮಿಸಲಿದ್ದಾರೆ. ಬಳಿಕ ಮೂವರಿಗೆ ತಜ್ಞ ವೈದ್ಯರಿಂದ ಶಸ್ತ್ರ ಚಿಕಿತ್ಸೆ ಮಾಡಲಾಗುವುದು ಎಂದರು. ಸಿಮ್ಸ್ ಬೋಧನಾ ಆಸ್ಪತ್ರೆಯ ಆರ್‌ಎಂಒ ಡಾ.ಮಹೇಶ್ ಮಾತನಾಡಿ, ಆಯುಷ್ಮಾನ್ ಭಾರತ್- ಆರೋಗ್ಯ ಕರ್ನಾಟಕ ಕಾರ್ಡ್ ಹೊಂದಿರುವವರಿಗೆ ಉಚಿತವಾಗಿ ಎಂಡೋಸ್ಕೋಪಿಕ್ ಸ್ಪೈನ್ ಸರ್ಜರಿ ಮಾಡಲಾಗುತ್ತದೆ. ಎಸ್ಸಿ, ಎಸ್ಟಿ, ಬಿಪಿಎಲ್ ಕಾರ್ಡ್?ರರಿಗೂ ಉಚಿತವಾಗಿ ಶಸ್ತ್ರ ಚಿಕಿತ್ಸೆಗೆ ಅವಕಾಶವಿದೆ. ಎಪಿಎಲ್ ಕಾರ್ಡ್ದಾರರು ಹಾಗೂ ಇತರರಿಗೆ ಸೇವಾ ಶುಲ್ಕ ವಿಧಿಸಲಾಗುವುದು. ಖಾಸಗಿ ಆಸ್ಪತ್ರೆಗಳಲ್ಲಿ ಈ ಶಸ್ತ್ರ ಚಿಕಿತ್ಸೆ ಮಾಡಿಸಿಕೊಳ್ಳಲು 2-3 ಲಕ್ಷ ವೆಚ್ಚವಾಗಲಿದೆ ಎಂದರು.

ಸಿಮ್ಸ್ ಆಸ್ಪತ್ರೆಯ ಕೀಲು ಮತ್ತು ಮೂಳೆ ವಿಭಾಗದ ಮುಖ್ಯಸ್ಥ ಡಾ.ಮಾರುತಿ ಮಾತನಾಡಿ, ಎಂಡೋಸ್ಕೋಪಿಕ್ ಸ್ಪೈನ್ ಸರ್ಜರಿಗೆ ಒಳಪಡುವವರು 24 ಗಂಟೆಗಳಲ್ಲಿಯೇ ಸಿದ್ಧರಾಗುತ್ತಾರೆ. ಆ ನಂತರ ತಮ್ಮ ಕೆಲಸ ಕಾರ್ಯಗಳಲ್ಲಿ ತೊಡಗಿಕೊಳ್ಳಬಹುದು. ರೈತರು ಸೇರಿದಂತೆ ಇತರೆ ಶ್ರಮಿಕರಿಗೆ ಕೆಲವು ಸೂಚನೆಗಳನ್ನು ನೀಡಲಾಗುವುದು. ನ.8 ರಂದು ಸಿಮ್ಸ್ ವತಿಯಿಂದ ಪರಿಸರ ಪ್ರೇಮಿ ಸಿ.ಎಂ.ವೆಂಕಟೇಶ್ ಹಾಗೂ ಅಂಗವಿಕಲರ ಸಂಸ್ಥೆಯ ರಾಜಣ್ಣ ಅವರಿಗೆ ಸನ್ಮಾನ ಮಾಡಲಾಗುವುದು ಎಂದು ತಿಳಿಸಿದರು. ಸುದ್ದಿಗೋಷ್ಟಿಯಲ್ಲಿ ಸಿಮ್ಸ್ ಕೀಲು ಮತ್ತು ಮೂಳೆ ವಿಭಾಗದ ಪ್ರಾಧ್ಯಾಪಕ ಡಾ.ರಾಘವೇಂದ್ರ ಇದ್ದರು.

ನಗರದಿಂದ 25 ಜನ ಕರ್ನಾಟಕ ಸೇವಾಧಾರಿ ತಂಡಕ್ಕೆ ಮೌಂಟ್ ಅಬುಗೆ ಬೀಳ್ಕೊಡಿಗೆ

ಚಾಮರಾಜನಗರ: ಅಂತರಾಷ್ಟ್ರೀಯ ಆಧ್ಯಾತ್ಮಿಕ ಸಂಸ್ಥೆ ಪ್ರಜಾಪಿತ ಬ್ರಹ್ಮಾಕುಮಾರಿ ಈಶ್ವರೀಯ ವಿಶ್ವ ವಿಶ್ವವಿದ್ಯಾಲಯದ ಮುಖ್ಯಾಲಯ ಅಬು ಪರ್ವತದ ರಾಜಸ್ಥಾನಕ್ಕೆ ನಗರದ 25 ಜನ ಕರ್ನಾಟಕ ಸೇವಾದಾರಿ ತಂಡಕ್ಕೆ ಪ್ರಕಾಶ ಭವನದಲ್ಲಿ ಇತ್ತೀಚೆಗೆ ಬೀಳ್ಕೊಡಲಾಯಿತು. ರಾಜಯೋಗಿನಿ ಬ್ರಹ್ಮಾಕುಮಾರಿ ದಾನೇಶ್ವರೀಜಿಯವರ ನೇತೃತ್ವದಲ್ಲಿ ತೆರಳಿರುವ ತಂಡವು 8 ರಿಂದ 11 ರವರೆಗೆ ಕಾಶಿ ವಾರನಾಸಿ ಅಯೋಧ್ಯ ದೆಹಲಿ ಯಾತ್ರೆ ಮಾಡಲಿದ್ದಾರೆ. 12 ರಿಂದ 17ರವರೆಗೆ ಅಬು ಪರ್ವತದಲ್ಲಿ ನಡೆಯಲಿರುವ ಪ್ರಭು ಮಿಲನ್ ಹಾಗೂ ಅಂತರಾಷ್ಟ್ರೀಯ ರಾಜಯೋಗ ಶಿಬಿರದಲ್ಲಿ ಸೇವಾಧಾರಿಗಳಾಗಿ ಭಾಗವಹಿಸಲಿದ್ದಾರೆ. ಕರ್ನಾಟಕದಿಂದ ಸುಮಾರು 30 ಸಾವಿರಕ್ಕೂ ಹೆಚ್ಚು ರಾಜಯೋಗ ವಿದ್ಯಾರ್ಥಿಗಳು ಭಾಗವಹಿಸಲಿದ್ದಾರೆ ಇವರ ಯಾತ್ರೆಯು ಸುಖಕರವಾಗಿರಲಿ ಎಂದು ಜೈ ಹಿಂದ್ ಪ್ರತಿಷ್ಠಾನದ ಅಧ್ಯಕ್ಷರಾದ ಸುರೇಶ ಎನ್ ಋಗ್ವೇದಿಯವರು ಶುಭ ಕೋರಿದ್ದಾರೆ.

ಮಠಗಳು ಆಧ್ಯಾತ್ಮ ಕೇಂದ್ರಗಳಾಗಲಿ

ಬಾಳೆಹೊನ್ನೂರು ರಂಭಾಪುರಿ ಡಾ.ವೀರಸೋಮೇಶ್ವರ ಜಗದ್ಗುರುಗಳು ಅಭಿಪ್ರಾಯ

ಚಿಕ್ಕನಾಯ್ಕನಹಳ್ಳಿ: ಆರೋಗ್ಯ ಪೂರ್ಣ ಸಮಾಜ ನಿರ್ಮಾಣಕ್ಕೆ ಮಠಗಳ ಕೊಡುಗೆ ಅಪಾರ. ಸಂಸ್ಕಾರ ಸದ್ವಿಚಾರಗಳಿಂದ ಜೀವನದಲ್ಲಿ ಶ್ರೇಯಸ್ಸನ್ನು ಕಾಣಲು ಸಾಧ್ಯವಿದೆ. ಈ ನಾಡಿನ ಮಠಗಳು ಜನತೆಯ ಬಾಳ ಬದುಕಿಗೆ ಬೆಳಕು ತೋರುವ ಆಧ್ಯಾತ್ಮದ ಕೇಂದ್ರಗಳಾಗಬೇಕೆಂದು ಬಾಳೆಹೊನ್ನೂರು ಶ್ರೀ ರಂಭಾಪುರಿ ಡಾ.ವೀರಸೋಮೇಶ್ವರ ಜಗದ್ಗುರುಗಳು ಅಭಿಪ್ರಾಯಪಟ್ಟರು.

ಅವರು ಬುಧವಾರ ತಾಲೂಕಿನ ಶ್ರೀಮದ್ರಂಭಾಪುರಿ ಶಾಖಾ ಕುಪ್ಪೂರು ಗದ್ದುಗೆ ಮಠದ ಶ್ರೀ ಗುರು ಪಟ್ಟಾಧಿಕಾರ ಮಹೋತ್ಸವ ಅಂಗವಾಗಿ ಜರುಗಿದ ಜನಜಾಗೃತಿ ಧರ್ಮ ಸಮಾರಂಭದ ಸಾನ್ನಿಧ್ಯ ವಹಿಸಿ ಆಶೀರ್ವಚನ ನೀಡುತ್ತಿದ್ದರು.

ಭೌತಿಕ ಸಿರಿ ಸಂಪತ್ತು ಶಾಶ್ವತವಲ್ಲ. ಸತ್ಯ ಮತ್ತು ಧರ್ಮ ಒಂದೇ ಸ್ಥಿರ. ತುಳಿದು ಬದುಕುವವರ ಮುಂದೆ ತಿಳಿದು ಬದುಕು. ಅಳಿದು ಬದುಕುವವರ ಮುಂದೆ ಬೆಳೆದು ಬದುಕು. ಜೀವನ ಶ್ರೇಯಸ್ಸಿಗೆ ನೆಮ್ಮದಿಯ ಬದುಕಿಗೆ ಧರ್ಮವೊಂದೇ ಆಶಾಕಿರಣ. ವೀರಶೈವ ಧರ್ಮ ಧಾರ್ಮಿಕ ಸಾಮಾಜಿಕ ಮತ್ತು ಶೈಕ್ಷಣಿಕ ಮೌಲ್ಯಗಳನ್ನು ಸಾರುತ್ತಾ ಬಂದಿರುತ್ತದೆ. ಶ್ರೀ ಜಗದ್ಗುರು ರೇಣುಕಾಚಾರ್ಯರು ಬೋಧಿಸಿದ ಅಹಿಂಸಾದಿ ಧ್ಯಾನ ಪರ್ಯಂತರವಾದ ದಶಧರ್ಮ ಸೂತ್ರಗಳು ಸಕಲರ ಬಾಳಿಗೂ ಬೆಳಕು ತೋರಿವೆ. ವೀರಶೈವ ಧರ್ಮದಲ್ಲಿ ಅಷ್ಟೇ ಅಲ್ಲ ಎಲ್ಲ ಧರ್ಮಗಳಲ್ಲಿ ಶ್ರೀ ಗುರುವಿವೆ ಪ್ರಥಮ ಸ್ಥಾನವನ್ನು ಕಲ್ಪಿಸಿದ್ದಾರೆ. ಜಗದ ಕತ್ತಲೆ ಕಳೆಯಲು ಸೂರ್ಯ ಬೇಕು. ಬದುಕಿನ ಅಜ್ಞಾನವೆಂಬ ಕತ್ತಲೆ ಕಳೆಯಲು ಗುರು ಅವಶ್ಯವಾಗಿ ಬೇಕು. ಕುಪ್ಪೂರು ಗದ್ದುಗೆ ಮಠದ ಶ್ರೀ ಮರುಳಸಿದ್ಧೇಶ್ವರ ಸ್ಥಾನ ಪವಿತ್ರ ಜಾಗೃತ ಸ್ಥಳ. ಈ ಹಿಂದಿನ ಲಿಂ.ಚಂದ್ರಶೇಖರ ಶಿವಾಚಾರ್ಯರು ಮತ್ತು ಲಿಂ. ಯತೀಶ್ವರ ಶಿವಾಚಾರ್ಯರು ಈ ಭಾಗದ ಭಕ್ತರಿಗೆ ಮಾರ್ಗದರ್ಶನ ನೀಡಿ ಶ್ರೀ ಮಠದ ಶ್ರೇಯೋಭಿವೃದ್ಧಿಗೆ ಕಾರಣರಾಗಿದ್ದಾರೆ. ಯತೀಶ್ವರ ಶ್ರೀಗಳ ಅಗಲಿಕೆಯಿಂದ ತೆರವಾದ ಸ್ಥಾನಕ್ಕೆ ಇಂದು ಶಾಸ್ತ್ರೋಕ್ತವಾಗಿ ಶ್ರೀ ಗುರು ಪಟ್ಟಾಧಿಕಾರವನ್ನು ತೇಜೇಶ್ವರ ಶಿವಾಚಾರ್ಯ ಸ್ವಾಮಿಗಳು ಸ್ವೀಕರಿಸಿದ್ದಾರೆ. ಭಕ್ತರ ಬಾಳಿಗೆ ಬೆಳಕು ತೋರಿ ಸನ್ಮಾರ್ಗಕ್ಕೆ ಕರೆ ತರುವ ಬಹು ದೊಡ್ಡ ಜವಾಬ್ದಾರಿ ಅವರ ಮೇಲೆ ಇದೆ. ಶ್ರೀಗಳವರ ಅಧಿಕಾರಾವಧಿಯಲ್ಲಿ ಶ್ರೀ ಮಠ ಉತ್ತರೋತ್ತರ ಅಭಿವೃದ್ಧಿ ಹೊಂದಲೆಂದು ಬಯಸಿ ರೇಷ್ಮೆ ಮಡಿ ಹೊದಿಸಿ ಸ್ಮರಣಿಕೆ ಫಲ ತಾಂಬೂಲವಿತ್ತು ಶ್ರೀ ರಂಭಾಪುರಿ ಜಗದ್ಗುರುಗಳು ಶುಭ ಹಾರೈಸಿದರು. ಸಾನ್ನಿಧ್ಯ ವಹಿಸಿದ ಶ್ರೀ ರಂಭಾಪುರಿ ಜಗದ್ಗುರುಗಳು ದಂಡ ಕಮಂಡಲ ಪಂಚಮುದ್ರಾ ಸಮೇತ ಆಶೀರ್ವದಿಸಿದರು.

ನೂತನ ಶ್ರೀಗಳವರಿಗೆ ಧಾರ್ಮಿಕ ಸಂಸ್ಕಾರ ನೀಡಿ ಬ್ರಹ್ಮೋಪದೇಶ ಮಾಡಿದ ಎಡೆಯೂರು ಕ್ಷೇತ್ರದ ರೇಣುಕ ಶಿವಾಚಾರ್ಯ ಸ್ವಾಮಿಗಳು ಮಾತನಾಡಿ ಭಾರತ ಭೂಮಿ ಧರ್ಮಭೂಮಿ. ಸಾಹಿತ್ಯ ಸಂಸ್ಕೃತಿಗಳ ತಾಣ. ಆಧ್ಯಾತ್ಮ ಕೇಂದ್ರಗಳು ನಿರಂತರ ಶ್ರಮಿಸಿ ಆರೋಗ್ಯಪೂರ್ಣ ಸಮಾಜ ನಿರ್ಮಾಣಕ್ಕೆ ಶ್ರಮಿಸಿವೆ. ಕುಪ್ಪೂರು ಗದ್ದುಗೆ ಮಠದ ನೂತನ ತೇಜೇಶ್ವರ ಶಿವಾಚಾರ್ಯರಿಂದ ಶ್ರೀ ಮಠ ಉಜ್ವಲವಾಗಿ ಅಭಿವೃದ್ಧಿಯಾಗಲೆಂದು ಆಶಿಸಿದರು. ನೂತನ ಪಟ್ಟಾಧ್ಯಕ್ಷರಾದ ತೇಜೇಶ್ವರ ಶಿವಾಚಾರ್ಯ ಸ್ವಾಮಿಗಳು ಮಾತನಾಡಿ ಶ್ರೀ ರಂಭಾಪುರಿ ಜಗದ್ಗುರುಗಳ ಆಶೀರ್ವಾದ ಎಲ್ಲ ಸದ್ಭಕ್ತರ ಸಹಕಾರದಿಂದ ಮಠವನ್ನು ಅಭಿವೃದ್ಧಿ ಮಾಡುತ್ತೇವೆಂದು ಸಂಕಲ್ಪ ಕೈಗೊಂಡರು.

ಹೊನ್ನವಳ್ಳಿ ಕರಿಸಿದ್ದೇಶ್ವರ ಮಠದ ಶಿವಪ್ರಕಾಶ ಶ್ರೀಗಳು ಮತ್ತು ತಿಪಟೂರು ರುದ್ರಮುನಿ ಶ್ರೀಗಳು ಉಪದೇಶಾಮೃತ ನೀಡಿದರು. ನಾಡಿನ ಸುಮಾರು 25ಕ್ಕೂ ಹೆಚ್ಚು ವಿವಿಧ ಮಠಾಧೀಶರು ಪಾಲ್ಗೊಂಡಿದ್ದರು. ಶ್ರೀ ಮಠದ ಆಡಳಿತಾಧಿಕಾರಿ ವಾಗೀಶ ಪಂಡಿತಾರಾಧ್ಯರು ಪ್ರಾಸ್ತಾವಿಕವಾಗಿ ಮಾತನಾಡಿದರು. ಹಲವಾರು ಗಣ್ಯರಿಗೆ ಹಾಗೂ ದಾನಿಗಳಿಗೆ ಶ್ರೀ ರಂಭಾಪುರಿ ಜಗದ್ಗುರುಗಳು ಗುರುರಕ್ಷೆಯಿತ್ತು ಶುಭ ಹಾರೈಸಿದರು.

ಶ್ರೀ ಜಗದ್ಗುರು ರೇಣುಕಾಚಾರ್ಯ ಗುರುಕುಲದ ಸಾಧಕರಿಂದ ವೇದಘೋಷ, ಹೆಚ್. ಎನ್.ಗಂಗಾಧರ ಇವರಿಂದ ಸ್ವಾಗತ ನಡೆಯಿತು. ಬೆಂಗಳೂರಿನ ಸವಿತಾ ಶಿವಕುಮಾರ ನಿರೂಪಿಸಿದರು. ಕಿತ್ತನಕೆರೆ ಸಿದ್ದಪ್ಪನವರಿಂದ ಭಕ್ತಿ ಗೀತೆ ಜರುಗಿತು. ಸಮಾರಂಭದ ನಂತರ ನೂತನ ಶ್ರೀಗಳವರ ಪಲ್ಲಕ್ಕಿ ಮಹೋತ್ಸವ ಜರುಗಿ ಅನ್ನ ದಾಸೋಹ ನಡೆಯಿತು.

ಒಂದು ಹನಿ ರಕ್ತ ಒಂದು ಜೀವ ಉಳಿಸುತ್ತದೆ

ಮಾಲೂರು: ಒಂದು ಹನಿ ರಕ್ತ ದೊರೆತಲ್ಲಿ ಒಂದು ಜೀವವನ್ನು ಉಳಿಸಬಹುದು. ಈ ನಿಟ್ಟಿನಲ್ಲಿ ವಿದ್ಯಾರ್ಥಿಗಳು ರಕ್ತದಾನ ಮಾಡಿ ಸಮಾಜ ಸೇವೆಯಲ್ಲಿ ತೊಡಗಿಕೊಳ್ಳಬೇಕೆಂದು ವಲಯ ಅಧ್ಯಕ್ಷ ಲಯನ್ ಎಂ.ಜಿ.ಮಧುಸೂಧನ್ ಹೇಳಿದರು.

ಸರ್ಕಾರಿ ಪ್ರಥಮ ದರ್ಜೆ ಕಾಲೇಜು, ಮಾಲೂರು, ಎಸ್.ಎನ್.ಆರ್.ಜಿಲ್ಲಾ ಆಸ್ಪತ್ರೆ, ಕೋಲಾರ, ಲಯನ್ಸ್ ಕ್ಲಬ್ ಆಫ್ ಮಾಲೂರು ಟೌನ್ ಮತ್ತು ಹೆಚ್.ಡಿ.ಎಫ್.ಸಿ ಬ್ಯಾಂಕ್, ಮಾಲೂರು ಇವರುಗಳ ಸಹಯೋಗದಲ್ಲಿ ಹಮ್ಮಿಕೊಂಡಿದ್ದ ಸ್ವಯಂ ಪ್ರೇರಿತ ರಕ್ತದಾನ ಶಿಬಿರ ಉದ್ಘಾಟಿಸಿ ಅವರು ಮಾತನಾಡಿದರು. ರಕ್ತ ತಪಾಸಣೆಯಿಂದ ಆರೋಗ್ಯದಲ್ಲಿ ಏರುಪೇರಾಗಿರುವುದನ್ನು ಅರಿತುಕೊಳ್ಳಲು ಸಹಕಾರಿಯಾಗುತ್ತದೆ. ಅಲ್ಲದೆ ರಕ್ತದಾನ ಮಾಡುವುದರಿಂದ ಶರೀರದ ಮೇಲೆ ಯಾವುದೇ ದುಷ್ಪರಿಣಾಮವುವಾಗುವುದಿಲ್ಲವೆಂದು ತಿಳಿಸಿದರು. ಲಯನ್ಸ್ ಸಂಸ್ಥಾಪಕ, ಅಧ್ಯಕ್ಷ ಡಾ.ವಿನಾಯಕ ಪ್ರಭು ಮಾತನಾಡಿ ರಕ್ತದಾನ ಮಾಡುವುದರಿಂದ ಹಲವಾರು ತುರ್ತು ಸಂದರ್ಭಗಳಲ್ಲಿ ರಕ್ತದ ಅವಶ್ಯಕತೆ ಇರುವವರಿಗೆ ಸಕಾರಾತ್ಮಕವಾಗಿ ಸ್ಪಂದಿಸಿದಂತಾಗುವುದು ಎಂದು ತಿಳಿಸಿದರು. ಕಾರ್ಯಕ್ರಮದ ಅಧ್ಯಕ್ಷತೆಯನ್ನು ಕಾಲೇಜಿನ ಪ್ರಾಂಶುಪಾಲರಾದ ಪ್ರೊ.ಜಿ.ಅಶ್ವಥನಾರಾಯಣ ರವರು ವಹಿಸಿದ್ದರು. ಈ ಶಿಬಿರದಲ್ಲಿ ಒಟ್ಟು 38 ಯೂನಿಟ್ ರಕ್ತ ಸಂಗ್ರಹವಾಯಿತು.

ಕಾರ್ಯಕ್ರಮದಲ್ಲಿ ಎಸ್.ಎನ್.ಆರ್ ಜಿಲ್ಲಾ ಆಸ್ಪತ್ರೆ ರಕ್ತ ನಿಧಿ ಕೇಂದ್ರದ ವೈದ್ಯಾಧಿಕಾರಿ ಡಾ.ರೇವತಿ, ಕಾಲೇಜಿನ ಹಳೇ ವಿದ್ಯಾರ್ಥಿಗಳ ಸಂಘದ ಅಧ್ಯಕ್ಷ ಸಂತೋಷ್, ಎಸ್.ಎನ್. ಆರ್ ಜಿಲ್ಲಾ ಆಸ್ಪತ್ರೆ ರಕ್ತ ನಿಧಿ ಕೇಂದ್ರದ ಆಪ್ತ ಸಮಾಲೋಚಕರಾದ ಅನಿತ, ಲಯನ್ಸ್ ಅಧ್ಯಕ್ಷ ಡಾ.ಸುನಿತ ವಿ ಪ್ರಭು, ಕಾಲೇಜಿನ ವ್ಯವಸ್ಥಾಪಕರಾದ ವರಲಕ್ಷ್ಮಿ.ಆರ್, ಎನ್.ಎಸ್.ಎಸ್ ಸಂಯೋಜಕರಾದ ಪ್ರೊ.ಡಿ.ಎನ್.ಶ್ರೀಧರ್ ಮತ್ತು ಮನೋಹರ್, ಎನ್.ಸಿ.ಸಿ ಸಂಯೋಜಕರಾದ ಪ್ರೊ.ಗುರುಪ್ರಕಾಶ್, ಭಾರತ್ ಸ್ಕೌಟ್ಸ್ ಗೈಡ್ಸ್ ಸಂಯೋಜಕರಾದ ಪ್ರೊ.॥ ಶಿಲ್ಪ, ಹೆಚ್.ಡಿ.ಎಫ್.ಸಿ ಬ್ಯಾಂಕಿನ ಶ್ರೀ ಮಂಜುನಾಥ, ಕಾಲೇಜಿನ ಬೋಧಕ, ಬೋಧಕೇತರ ಸಿಬ್ಬಂದಿ ಮತ್ತು ವಿದ್ಯಾರ್ಥಿಗಳು ಭಾಗವಹಿಸಿದ್ದರು.

ಕಲುಷಿತ ನೀರು ಸೇವಿಸಿ ಮಕ್ಕಳಿಗೆ ವಾಂತಿ, ಭೇದಿ

ಚಾಮರಾಜನಗರ : ಕಲುಷಿತ ನೀರು ಸೇವಿಸಿ ಮಕ್ಕಳಿಗೆ ವಾಂತಿ, ಭೇದಿ ಕಾಣಿಸಿಕೊಂಡು ಆಸ್ಪತ್ರೆಗೆ ದಾಖಲಾಗಿರುವ ಘಟನೆ ಚಾಮರಾಜನಗರ ಜಿಲ್ಲೆಯ ಕೊಳ್ಳೇಗಾಲ ಪಟ್ಟಣದ ನಡೆದಿದೆ. ಚಾಮರಾಜನಗರ ಜಿಲ್ಲೆಯ ಕೊಳ್ಳೇಗಾಲ ನಗರಸಭೆ ವ್ಯಾಪ್ತಿಯ 23 ನೇ ವಾರ್ಡ್ ನೂರ್ ಮೊಹಾಲ್ಲಾ 7 ನೇ ಕ್ರಾಸ್ ವಾಸಿಗಳಾದ ಆಯಾನ್ ಷರೀಪ್ (5), ರಿಜ್ವಾನ್ ಖಾನ್(19) ಐಷಾ(15) ಸಿಮ್ರಾನ್ (22) ರವರುಗಳು ವಾಂತಿ ಬೇದಿ ಕಾಣಿಸಿಕೊಂಡು ಆಸ್ಪತ್ರೆಗೆ ದಾಖಲಾಗಿದ್ದಾರೆ. ಕುಡಿಯುವ ನೀರಿನ ತೊಂದರೆಯಾಗಿ ಅಯಾಜ್ ಷರೀಪ್, ಐಷಾ ರವರನ್ನು ಕೊಳ್ಳೇಗಾಲ ಆಸ್ಪತ್ರೆಯಲ್ಲಿ ಚಿಕಿತ್ಸೆ ಪಡೆದು ಚಾಮರಾಜನಗರ ಸಿಮ್ಸ್ ಆಸ್ಪತ್ರೆಗೆ ಕಳುಹಿಸಲಾಗಿದೆ.

ಗಾಣದಾಳಿನಲ್ಲಿ ಸಹಜ ಬೇಸಾಯಗಾರರ ಸಭೆ

ಹುಳಿಯಾರು: ಹುಳಿಯಾರು ಹೊಬಳಿಯ ಗಾಣದಾಳು ಗ್ರಾಮ ಪಂಚಾಯತಿ ಸಭಾಂಗಣದಲ್ಲಿ ಸಹಜ ಬೇಸಾಯಕಾರರ ಸಭೆ ನಡೆಯಿತು. ತುಮಕೂರು ಗಾಂಧಿ ಬೇಸಾಯ ಆಶ್ರಮದ ಸಂಪನ್ಮೂಲ ವ್ಯಕ್ತಿ ಎನ್.ಇಂದಿರಮ್ಮನವರು ಇಡೀ ಕರ್ನಾಟಕದಲ್ಲಿ ಪಂಚಾಯತ್ ರಾಜ್ ವ್ಯವಸ್ಥೆಯಲ್ಲಿ ನಮ್ಮ ತಾಲೂಕಿನಲ್ಲಿ ಮಾತ್ರ ನಡೆಯುತ್ತಿರುವ ವಿಶೇಷವಾದ ಚಳುವಳಿ ಇದು. ರೈತ ಪರವಾದ ಈ ಚಳುವಳಿಯನ್ನು ಯಶಸ್ವಿಗೊಳಿಸಿದರೆ ರೈತರ ಆದಾಯ ಹೆಚ್ಚುವುದು ಮತ್ತು ಆರೋಗ್ಯ ಸುಧಾರಿಸಿ ಬದುಕು ಹಸನಾಗುವುದು ಎಂದು ಹೇಳಿ ಕಾರ್ಯಕ್ರಮದ ಆಶಯ ಗಳನ್ನು ವಿವರಿಸಿದರು. ಮತ್ತೊಬ್ಬ ಸಂಪನ್ಮೂಲ ವ್ಯಕ್ತಿ ರಾಮಕೃಷ್ಣಪ್ಪ ಸಹಜ ಬೇಸಾಯದಲ್ಲಿ ತೆಂಗಿನ ಮರಗಳನ್ನು ನಡುವೆ ಅಳವಡಿಸ ಬೇಕಾದ ಬೆಳೆಗಳ ಬಗ್ಗೆ ಮಾಹಿತಿ ನೀಡಿದರು. ಪತ್ರಕರ್ತ ಉಜ್ಜಜ್ಜಿ ರಾಜಣ್ಣ ಮಲ್ಟಿ ಕ್ರಾಫ್ ಸಿಸ್ಟಮ್ ಬಿಟ್ಟ ಮೇಲೆ ಮಲ್ಟಿ ಸ್ಪೆಷಲ್ ಹಾಸ್ಪಿಟಲ್ ಗಳು ಹೆಚ್ಚಿದವು, ಮಲ್ಟಿ ಆರ್ಗನ್ ಫೆಲ್ಯೂರುಗಳು ಹೆಚ್ಚಿದವು. ಆರೋಗ್ಯ ಸುಧಾರಣೆಯ ಪರಿಹಾರವೆಂದರೆ ಸಹಜ ಬೇಸಾಯ ಎಂದರು. ಪಂಚಾಯಿತಿ ಅಧ್ಯಕ್ಷ ಬಾಪುಗಿರೀಶ್ ಸಭೆಯ ಅಧ್ಯಕ್ಷತೆ ವಹಿಸಿದ್ದರು, ಸಹಜ ಬೇಸಾಯಗಾರರ ಸಂಘದ ಕಾರ್ಯದರ್ಶಿ ಆರ್.ಸಿ.ಮಹೇಶ್, ಗ್ರಾಮ ಪಂಚಾಯತ್ ಸದಸ್ಯರಾದ ಪ್ರಕಾಶ್, ಪಿಡಿಒ ಕೋಕಿಲ ಪಶು ಸಖಿ ಚೈತ್ರ, ಪಂಚಾಯತಿಯ ಸಹಜ ಬೇಸಾಯಗಾರರು ಹಾಜರಿದ್ದರು.

ಕನ್ನಡ ಮನೆ-ಮನೆ ಮನ- ಮನಗಳಲ್ಲಿ ಬೆಳಗಲಿ

ಹುಳಿಯಾರು: ಬಿ.ಎಂ.ಎಸ್. ಸರ್ಕಾರಿ ಪ್ರಥಮ ದರ್ಜೆ ಕಾಲೇಜು ಹುಳಿಯಾರು- ಕೆಂಕೆರೆ ವತಿಯಿಂದ ಕನ್ನಡ ರಾಜ್ಯೋತ್ಸವವನ್ನು ಅರ್ಥಪೂರ್ಣವಾಗಿ ಆಚರಿಸಲಾಯಿತು. ಕಾರ್ಯಕ್ರಮದಲ್ಲಿ ವಿವಿಧ ಸಾಂಸ್ಕೃತಿಕ ಕಾರ್ಯಕ್ರಮಗಳನ್ನು ನಡೆಸಿಕೊಡುವುದರ ಮೂಲಕ ಕನ್ನಡ ಭಾಷೆಯ ಅಭಿಮಾನವನ್ನು ವಿದ್ಯಾರ್ಥಿಗಳಲ್ಲಿ ಮೂಡಿಸಲಾಯಿತು.

ಬೆಸ್ಕಾಂನ ಸಹಾಯಕ ಅಭಿಯಂತರರಾದ ಉಮೇಶ್ ನಾಯ್ಕ ಮಾತನಾಡಿ ಕನ್ನಡ ರಾಜ್ಯೋತ್ಸವ ಕೇವಲ ಒಂದು ದಿನಕ್ಕೆ ಸೀಮಿತವಾಗದೆ ಮನೆ- ಮನೆ ಮನ-ಮನ ಗಳಲ್ಲಿ ವರ್ಷಪೂರ್ತಿ ಆಚರಣೆಯಾಗಬೇಕೆಂದು ಕರೆ ನೀಡಿದರು.

ಕಾರ್ಯಕ್ರಮದ ಅಧ್ಯಕ್ಷತೆ ವಹಿಸಿದ ಪ್ರಾಂಶುಪಾಲರಾದ ಪ್ರೊ.ವೀರಣ್ಣ ಎಸ್.ಸಿ ಮಾತನಾಡಿ ಕರ್ನಾಟಕದ ಏಕೀಕರಣ ಕುರಿತು ಸವಿವರವಾಗಿ ತಿಳಿಸಿದರು. ಕಾರ್ಯಕ್ರಮದ ಸಮಿತಿಯ ಸಂಚಾಲಕರಾದ ಚಂದ್ರಹಾಸ ಬಿ .ಆರ್ ರವರು ಕನ್ನಡ ಭಾಷೆ ನಾಡು ನುಡಿ ಸಾಹಿತ್ಯದ ಇತಿಹಾಸವನ್ನು ಅರ್ಥೈಸಿದ್ದರು. ಕಾರ್ಯಕ್ರಮದಲ್ಲಿ ತಿಪ್ಪೇಸ್ವಾಮಿ ಎನ್. ಕೆ, ಐಕ್ಯೂಎಸಿ ಸಂಚಾಲಕರಾದ ಪ್ರೊ.ಮಂಜುನಾಥ್ ಕೆ.ಎಸ್, ದೈಹಿಕ ಶಿಕ್ಷಣ ನಿರ್ದೇಶಕರಾದ ಪ್ರೊ.ಯೋಗೀಶ್ ಬಿ ಹಾಗೂ ಉಪನ್ಯಾಸಕರು ಭಾಗಿಯಾಗಿದ್ದರು.

ಕಾರ್ಯಕ್ರಮವನ್ನು ಕುಮಾರಿ ರೂಪಾ ಕೆ.ಇ ಮತ್ತು ಸಿಂಧು ರವರು ನಿರೂಪಿಸಿ, ಕುಮಾರಿ ಸಿಂಧು ರವರು ವಂದಿಸಿದರು.

ಚಾಮರಾಜನಗರ ಜಿಲ್ಲಾಧಿಕಾರಿ ಶಿಲ್ಪಾನಾಗ್ ಭರವಸೆ

ವಿಎಗಳ ಸಮಸ್ಯೆ ಬಗೆಹರಿಸಲು ಕ್ರಮ

ಚಾಮರಾಜನಗರ: ಗ್ರಾಮ ಆಡಳಿತ ಅಧಿಕಾರಿಗಳ ಸಮಸ್ಯೆಗಳನ್ನು ಬಗೆಹರಿಸಲು ಕ್ರಮವಹಿಸಲಾಗುವುದು ಎಂದು ಜಿಲ್ಲಾಧಿಕಾರಿ ಶಿಲ್ಪಾನಾಗ್ ತಿಳಿಸಿದರು.

ಚಾಮರಾಜನಗರದ ಜಿಲ್ಲಾಡಳಿತ ಭವನದ ಆವರಣದಲ್ಲಿರುವ ಜಿಲ್ಲಾ ಪಂಚಾಯತ್ ಕೆಡಿಪಿ ಸಭಾಂಗಣದಲ್ಲಿ ನಡೆದ ಗ್ರಾಮ ಆಡಳಿತ ಅಧಿಕಾರಿಗಳ ಕುಂದುಕೊರತೆ ಆಲಿಕೆ ಸಭೆಯಲ್ಲಿ ಮಾತನಾಡಿದರು.

ಗ್ರಾಮ ಆಡಳಿತ ಅಧಿಕಾರಿಗಳ ಸಮಸ್ಯೆಗಳನ್ನು ಆಲಿಸಿದ ಜಿಲ್ಲಾಧಿಕಾರಿ ಶಿಲ್ಪಾನಾಗ್ ಅವರು ಕೆಲಸ ನಿರ್ವಹಿಸಲು ಆಗುತ್ತಿರುವ ಸಮಸ್ಯೆಗಳನ್ನು ಬಗೆಹರಿಸಲಾಗುವುದು. ಜಿಲ್ಲಾ ಮಟ್ಟದಲ್ಲಿ ಗ್ರಾಮ ಆಡಳಿತ ಅಧಿಕಾರಿಗಳಿಗೆ ಇರುವ ಸಮಸ್ಯೆಗಳನ್ನು ಬಗೆಹರಿಸಲಾಗುವುದು. ಮುಂದಿನ ದಿನಗಳಲ್ಲಿ ಉತ್ತಮವಾಗಿ ಕರ್ತವ್ಯ ನಿರ್ವಹಿಸುವಂತೆ ಸಲಹೆ ನೀಡಿದರು

ಇ ಆಫೀಸ್ ಕರ್ತವ್ಯ ನಿರ್ವಹಿಸಲು ಮೂಲಭೂತ ಸೌಲಭ್ಯ ಕೆರೆ, ಕಟ್ಟೆ, ಸ್ಮಶಾನ ಜಾಗವನ್ನು ಸಂಬಂಧಿಸಿದ ಇಲಾಖೆಗೆ ಒದಗಿಸಬೇಕು. ಗ್ರಾಮ ಆಡಳಿತ ಅಧಿಕಾರಿಗಳು ಹಾಗೂ ಎಸ್ಡಿಎ ಹಸ್ತಾಂತರಿಸಿದ್ದು ಆದರೂ ಕೂಡ ಒತ್ತುವರಿಯಿಂದ ಗ್ರಾಮ ವೃಂದದ ಜೇಷ್ಠತಾ ಪಟ್ಟಿಯನ್ನು ಪ್ರಚಾರಪಡಿಸಬೇಕು. ಬೆಳೆ ಆಡಳಿತ ಅಧಿಕಾರಿಗಳಿಗೆ ಆಗುತ್ತಿರುವ ಸಮಸ್ಯೆಯನ್ನು

ಸಮೀಕ್ಷೆಯಲ್ಲಿ ಪ್ರತಿ ಋತುವಿನಲ್ಲಿ ಆಗುತ್ತಿರುವ ಸಮಸ್ಯೆಗಳನ್ನು ಬಗೆಹರಿಸಬೇಕು. ಸಾರ್ವತ್ರಿಕ ಚುನಾವಣೆಯಲ್ಲಿ ಜಿಲ್ಲಾ ಗಡಿ ಬಗೆಹರಿಸಬೇಕು. ಬೆಳೆ ಕಟಾವು, ಕೃಷಿ ಗಣತಿ, ನೀರಾವರಿ ಗಣತಿ, ಮತ್ತು ಅಂತರ್ ರಾಜ್ಯ ಗಡಿ ಭಾಗದಲ್ಲಿ ಗ್ರಾಮ ಆಡಳಿತ ಮರಣ ನೋಂದಣಿ ರದ್ದತಿಯ ಬಗ್ಗೆ ಅಗತ್ಯ ಮಾಹಿತಿಯನ್ನು ಅಧಿಕಾರಿಗಳಿಂದ ನಿರ್ಮಿಸಿರುವ ಚೆಕ್ ಪೋಸ್ಟ್‌ಗಳು ಬಿಲ್ಲಗಳನ್ನು ಸಾಂಖ್ಯಿಕ ಇಲಾಖೆಯವರು ನೀಡಬೇಕು ಎಂದು ಅಧಿಕಾರಿಗಳು ಪಾವತಿಸಬೇಕು. ಗ್ರಾಮ ಆಡಳಿತ ಅಧಿಕಾರಿಗಳ ಬಾಕಿ ಇರುವ ಮನವಿ ಮಾಡಿದರು.ವೈದ್ಯಕೀಯ ವೆಚ್ಚ ಮರುಪಾವತಿಸಬೇಕು. ಬಿಎಲ್‌ಒಗಳಾಗಿ ಜಿಲ್ಲಾಧಿಕಾರಿ ಶಿಲ್ಪಾನಾಗ್ ಪ್ರತಿಕ್ರಿಯಿಸಿ, ವಿಎ. ಆರ್‌ಐ ಶಿಕ್ಷಣ ಇಲಾಖೆಯ ಶಿಕ್ಷಕರನ್ನು ನಿಯೋಜಿಸಬೇಕು ಎಂದು ಹಂತದಲ್ಲಿಯೂ ಇ ಅಫೀಸ್ ತೆರೆಯಲು ಕ್ರಮವಹಿಸಲಾಗುವುದು. ಅಲ್ಲದೇ ಇ ಆಫೀಸ್ಗೆ ಮೂಲಭೂತ ಸೌಕರ್ಯಗಳನ್ನು ಒದಗಿಸಲಾಗುವುದು ಎಂದರು. ನಾಡಕಚೇರಿಗಳಿಗೂ ಉತ್ತಮ ಕಂಪ್ಯೂಟರ್ ಒದಗಿಸಿಕೊಡಬೇಕು ಎಂದು ಗ್ರಾಮ ಆಡಳಿತ ಅಧಿಕಾರಿಗಳು ಮನವಿ ಮಾಡಿದರು.

ಇದಕ್ಕೆ ಜಿಲ್ಲಾಧಿಕಾರಿ ಪ್ರತಿಕ್ರಿಯಿಸಿ ಸಮಸ್ಯೆ ಬಗೆಹರಿಸಲಾಗುವುದು. ಅಲ್ಲದೇ ನಾಡ ಕಚೇರಿಗೆ ಸೂಕ್ತ ಕಂಪ್ಯೂಟರ್ಗಳನ್ನು ಒದಗಿಸಿ ಅಧಿಕಾರಿಗಳಿಗೆ ಆಗುತ್ತಿರುವ ತೊಂದರೆಗಳನ್ನು ನಿವಾರಣೆ ಮಾಡಲಾಗುವುದು ಎಂದು ತಿಳಿಸಿದರು.

ಈ ಸಂದರ್ಭದಲ್ಲಿ ಹೆಚ್ಚುವರಿ ಜಿಲ್ಲಾಧಿಕಾರಿ ಗೀತಾ ಹುಡೇದ, ಉಪವಿಭಾಗಾಧಿಕಾರಿ ಮಹೇಶ್, ಜಿಲ್ಲಾ ಆರೋಗ್ಯ ಮತ್ತು ಕುಟುಂಬ ಕಲ್ಯಾಣಾಧಿಕಾರಿ ಡಾ.ಚಿದಂಬರ ಸೇರಿದಂತೆ ಇತರೆ ಅಧಿಕಾರಿಗಳು ಹಾಜರಿದ್ದರು.

ನೆಮ್ಮದಿ ಬದುಕಿಗೆ ಧರ್ಮದ ಆಚರಣೆ ಅವಶ್ಯಕ

ಹುಳಿಯಾರು: ಬಾಳಲ್ಲಿ ಸ್ವಲ್ಪವಾದರೂ ನೆಮ್ಮದಿ ಹಾಗೂ ಶಾಂತಿಯ ಬದುಕಿಗೆ ದೇವರ ಅರಿವು ಮತ್ತು ಧರ್ಮದ ಆಚರಣೆಯು ಅವಶ್ಯಕತೆ ಬೇಕಾಗುತ್ತದೆ ಎಂದು ಬಾಳೆಹೊನ್ನೂರು ರಂಭಾಪುರಿ ಪೀಠದ ಡಾ.ವೀರಸೋಮೇಶ್ವರ ಜಗದ್ಗುರು ಅಭಿಪ್ರಾಯಪಟ್ಟರು.

ಹುಳಿಯಾರು ಸಮೀಪದ ದೊಡ್ಡಎಣ್ಣೆಗೆರೆ ಗ್ರಾಮದಲ್ಲಿ ನೂತನವಾಗಿ ನಿರ್ಮಿಸಿರುವ ಶ್ರೀ ಕಲ್ಲೇಶ್ವರ ಸ್ವಾಮಿ ದೇವಾಲಯ ಲೋಕಾರ್ಪಣೆ ಕಾರ್ಯಕ್ರಮದ ನಿಮಿತ್ತ ಹಮ್ಮಿಕೊಂಡಿದ್ದ ಧರ್ಮ ಜಾಗೃತಿ ಕಾರ್ಯಕ್ರಮದಲ್ಲಿ ಭಾಗವಹಿಸಿ ಅವರು ಮಾತನಾಡಿ ಆಧ್ಯಾತ್ಮಿಕ-ಧಾರ್ಮಿಕ ಕಾರ್ಯ ಕ್ರಮಗಳಲ್ಲಿ ಪಾಲ್ಗೊಳ್ಳುವುದರಿಂದ ಮನಸ್ಸಿಗೆ ಶಾಂತಿ-ಸಮಾಧಾನ ದೊರೆಯಲಿ ಎಂದು ಹೇಳಿದರು. ಎಲ್ಲಾ ಧರ್ಮಗಳಲ್ಲೂ ಧರ್ಮದ ಮೌಲ್ಯಗಳು ಏನಿದ್ದಾವೋ ಅವುಗಳ ಪರಿಪಾಲನೆಯಿಂದ ಜೀವ ಜಗತ್ತು ಬಹಳ ಸುಖಮಯವಾಗಿ ನೆಮ್ಮದಿಯಿಂದ ಬಾಳಿ ಬದುಕಲಿಕ್ಕೆ ಸಾಧ್ಯವಾಗುತ್ತದೆ. ಆದರೆ ಇಂದು ಮನುಷ್ಯ ದೇವರು ಮತ್ತು ಧರ್ಮದ ಬಗ್ಗೆ ನಿರಾಸಕ್ತಿ ತಾಳಿರುವುದರಿಂದ ಸಿರಿ ಸಂಪತ್ತುಗಳಿದ್ದರೂ ಶಾಂತಿ ನೆಮ್ಮದಿ ಇಲ್ಲವಾಗಿದೆ. ಗುರುವಿನ ಮೂಲಕ ಶಿವನನ್ನು ಅರಿತು ಬಾಳಿದರೆ ಜೀವನದಲ್ಲಿ ಉನ್ನತಿಯನ್ನು ಪಡಿಯಲಿಕ್ಕೆ ಸಾಧ್ಯವಾಗುತ್ತದೆ ಎಂದರು.

ಗೋವಿಂದ ಭಟ್ಟರು ಬ್ರಾಹ್ಮಣ ಕುಲದಲ್ಲಿ ಹುಟ್ಟಿದಂತವರು, ಶರೀಫ ಸಾಹೇಬರು ಇಸ್ಲಾಂ ಧರ್ಮದಲ್ಲಿ ಹುಟ್ಟಿದಂತವರು ಆದರೆ ಇವರಿಬ್ಬರ ಸಂಪರ್ಕ ಸಾಮರಸ್ಯ ಎಷ್ಟಿತ್ತು ಎಂದರೆ ಬೆನ್ನು ಹೊಟ್ಟೆಯ ಸಂಬಂಧದಂತೆ ಗಟ್ಟಿಯಾಗಿತ್ತು. ಹೀಗಿರುವಂತ ಸಂದರ್ಭದಲ್ಲಿ ಗುರು ಕೃಪಾ ಮಾಡಿದರೆ ಮನುಷ್ಯನ ಜೀವನ ಹೇಗೆ ಉಜ್ವಲಗೊಳ್ಳುತ್ತಿದೆ ಎನ್ನುವುದಕ್ಕೆ ಶರೀಫ ಸಾಹೇಬರ ಜೀವನದ ಘಟನೆಗಳೇ ಸಾಕ್ಷಿ ಎಂದರು. ಕಾರ್ಯಕ್ರಮದಲ್ಲಿ ದೊಡ್ಡಮೇಟಿಕುರ್ಕೆ ಬೂದಿಹಾಳ್ ವಿರಕ್ತಮಠದ ಶ್ರೀ ಶಶಿಶೇಖರ ಸಿದ್ದಬಸವ ಸ್ವಾಮೀಜಿ, ಕಂಬದದೇವರಹಳ್ಳಿ ಮಠದ ಶ್ರೀ ಉಜ್ಜೀನೇಶ್ವರ ಶಿವಾಚಾರ್ಯ ಮಹಾಸ್ವಾಮೀಜಿ, ಕಲ್ಲೇಶ್ವರ ಜೀರ್ಣದ್ದಾರ ಸಮಿತಿ ಅಧ್ಯಕ್ಷರು ನಾಗರಾಜ್, ಕಾರ್ಯದರ್ಶಿ ಪರಮೇಶ್ವರಪ್ಪ, ಖಜಾಂಚಿ ಬೊಮ್ಮೇನಹಳ್ಳಿ ಪರಮಶಿವಯ್ಯ, ಚಿಕ್ಕಎಣ್ಣೆಗೆರೆ ಕಲ್ಲೇಶಪ್ಪ, ಕಾನಿಕೆರೆವೀರಭದ್ರಪ್ಪ, ಸಬ್ಬೇನಹಳ್ಳಿ ನಾಗರಾಜು, ದೊಡ್ಡಎಣ್ಣೆಗೆರೆ ನಟರಾಜ ಅರಸ್, ಕಿರಣ್ ಕುಮಾರ್, ಜೆಸಿಪುರ ನಾಗರಾಜ್, ಹೊಸದುರ್ಗ ಪ್ರಕಾಶ್ ಮೂರ್ತಿ ಉಪಸ್ಥಿತರಿದ್ದರು.

ಸರ್ಕಾರದ ಮುಖ್ಯ ಕಾರ್ಯದರ್ಶಿ ಡಾ.ಶಾಲಿನಿ ರಜನೀಶ್ ಸಲಹೆ

ಗುಣಾತ್ಮಕ ಪ್ರಭಾವ ಬೀರುವ ಸದಭಿರುಚಿ ಚಿತ್ರ ನಿರ್ಮಾಣ ಮಾಡಿ

ಬೆಂಗಳೂರು: ಮಕ್ಕಳ ಮೇಲೆ ಗುಣಾತ್ಮಕ ಪ್ರಭಾವ ಬೀರುವ ಸದಭಿರುಚಿ ಚಿತ್ರಗಳನ್ನು ನಿರ್ಮಾಣ ಮಾಡಲು ಆದ್ಯತೆ ನೀಡುವಂತೆ ಸರ್ಕಾರದ ಮುಖ್ಯ ಕಾರ್ಯದರ್ಶಿ ಡಾ.ಶಾಲಿನಿ ರಜನೀಶ್ ತಿಳಿಸಿದ್ದಾರೆ.

ರಾಷ್ಟ್ರ ಪ್ರಶಸ್ತಿ ಪುರಸ್ಕೃತ ನಿರ್ದೇಶಕರುಗಳಾ ಪಿ.ಶೇಷಾದ್ರಿ, ಬಿ.ಎಸ್.ಲಿಂಗದೇವರು, ಗೋಪಾಲಕೃಷ್ಣ ಪೈ ಹಾಗೂ ಚಿತ್ರ ವಿಮರ್ಶಕ ಸುಬ್ರಹ್ಮಣ್ಯ ಅವರನ್ನೊಳಗೊಂಡ ನಿಯೋಗ ಮುಖ್ಯಕಾರ್ಯದರ್ಶಿ ಅವರನ್ನು ಭೇಟಿ ಮಾಡಿದ ಸಂದರ್ಭದಲ್ಲಿ ಈಗಿನ ಸಾಮಾಜಿಕ ಸಿನಿಮಾಗಳ ಬಗ್ಗೆ ಚರ್ಚೆ ನಡೆಸಿದರು. ಸಮಾಜದ ಅನೇಕ ಅನಿಷ್ಠಗಳು ಮತ್ತು ಮೂಢ ನಂಬಿಕೆಗಳ ವಿರುದ್ದ ಕಿರು ಚಿತ್ರಗಳ ಮೂಲಕ ಸಮಾಜದಲ್ಲಿ ಜಾಗೃತಿ ಮೂಡಿಸಲು ಸಾಧ್ಯವಿದೆ. ಸಣ್ಣ ಸಣ್ಣ ಘಟನೆಗಳು ಕೂಡ ಬಹಳ ಮುಖ್ಯವಾಗುತ್ತವೆ. ಆದ್ದರಿಂದ ಈ ಬಗ್ಗೆ ಚಿತ್ರರಂಗ ಗಮನಹರಿಸಬೇಕು ಎಂದು ಅಭಿಪ್ರಾಯಿಸಿದರು.

ಸೋಶಿಯಲ್ ಮೀಡಿಯಾ ವೇದಿಕೆಯನ್ನು ಬಳಸಿಕೊಂಡು ಉತ್ತಮ ಸಮಾಜ ನಿರ್ಮಾಣಕ್ಕಾಗಿ ಇಂಥಹ ಜಾಗೃತಿ ಮೂಡಿಸುವ ಪ್ರಯತ್ನಗಳನ್ನು ಕಡಿಮೆ ಬಜೆಟ್ನಲ್ಲಿ ಮಾಡಲು ಮುಂದಾಗುವುದಾದರೆ ಸರ್ಕಾರವೂ ಕೂಡ ಈ ನಿಟ್ಟಿನಲ್ಲಿ ಸಹಕಾರ ನೀಡಲು ಸಾಧ್ಯವಾಗುತ್ತದೆ ಎಂದು ಹೇಳಿದರು.

ತಾವು ವಾರ್ತಾ ಮತ್ತು ಸಾರ್ವಜನಿಕ ಸಂಪರ್ಕ ಇಲಾಖೆ ಪ್ರಧಾನ ಕಾರ್ಯದರ್ಶಿಯಾಗಿದ್ದಾಗ ಈ ನಿಟ್ಟಿನಲ್ಲಿ ಪ್ರಯತ್ನ ಮಾಡಲಾಗಿತ್ತು. ಶಾಲಾ ಶಿಕ್ಷಣ ಕಲಿಕೆಯ ಬಗ್ಗೆ ವಿದ್ಯಾರ್ಥಿಗಳಲ್ಲಿ ಆಸಕ್ತಿ ಮೂಡಿಸಲು ಸಾಕಷ್ಟು ಕಾರ್ಯಕ್ರಮಗಳನ್ನು ಹಮ್ಮಿಕೊಳ್ಳಲಾಗಿತ್ತು. ಅದರಿಂದಾಗಿ ಸಾಕಷ್ಟು ಬದಲಾವಣೆಯನ್ನು ತರಲು ಸಾಧ್ಯವಾಗಿತ್ತು ಎಂದು ಹೇಳಿದರು. ಈಗಿನ ಕಾಲಘಟ್ಟದ ಯುವ ಜನರ ನಿರೀಕ್ಷೆಗಳನ್ನು ಗಮನದಲ್ಲಿಟ್ಟುಕೊಂಡು ನಾಡಿನ ಸಂಸ್ಕೃತಿಯ ನೆಲೆಯಲ್ಲಿ ಚಿಂತನೆಗೊಳಗಾಗುವ ಮತ್ತು ವಿದ್ಯಾರ್ಥಿ ಸಮೂಹದ ಮೇಲೆ ಪ್ರಭಾವ ಬೀರುವಂತೆ ಕಿರು ಚಿತ್ರ ಮತ್ತು ಚಿತ್ರಗಳನ್ನು ನಿರ್ಮಾಣ ಮಾಡಲು ಮುಂದಾಗಿ ಎಂದು ನಿರ್ದೇಶಕರುಗಳಿಗೆ ಶಾಲಿನಿ ರಜನೀಶ್ ಸಲಹೆ ನೀಡಿದರು.

ಇದೇ ಸಂದರ್ಭದಲ್ಲಿ ಪಿ.ಶೇಷಾದ್ರಿ, ಅವರ ಸಿನಿಮಾ ಮಂಥನ ಕಾರ್ಯಕ್ರಮವನ್ನು ಸುಚಿತ್ರ ಫಿಲಂ ಸೊಸೈಟಿ ಸಹಯೋಗದಲ್ಲಿ ನ.21ರಿಂದ 24 ತನಕ ಏರ್ಪಡಿಸಲಾಗಿದ್ದು, ಈ ಕಾರ್ಯಕ್ರಮಕ್ಕೆ ಮುಖ್ಯಕಾರ್ಯದರ್ಶಿ ಶಾಲಿನಿ ರಜನೀಶ್ ಅವರನ್ನು ಆಹ್ವಾನ ಮಾಡಲಾಯಿತು. ಸುಚಿತ್ರ ಫಿಲಂ ಸೊಸೈಟಿಯಲ್ಲಿ ಶೇಷಾದ್ರಿ, ಅವರ ನಿರ್ದೇಶನದ ಚಿತ್ರಗಳನ್ನು ಪ್ರದರ್ಶನ ಮತ್ತು ಅವುಗಳ ಬಗ್ಗೆ ಸಂವಾದ ಹಾಗೂ ಅವರ ಕುರಿತಾದ ಪುಸ್ತಕಗಳನ್ನು ಬಿಡುಗಡೆ ಕಾರ್ಯಕ್ರಮ ಹಮ್ಮಿಕೊಳ್ಳಲಾಗಿದೆ ಎಂದು ಬಿ.ಎಸ್.ಲಿಂಗದೇವರು ತಿಳಿಸಿದರು.

ಎಂಟು ರಾಷ್ಟ್ರಪ್ರಶಸ್ತಿಗಳನ್ನು ಪಡೆದಿರುವ ಶೇಷಾದ್ರಿ, ಅವರ ಹೆಸರಿನಲ್ಲಿ ಸಿನಿಮೋತ್ಸವ ಮಾಡಲಾಗುತ್ತಿದೆ ಎಂದು ಅವರು ಹೇಳಿದರು. ಈ ಸಂದರ್ಭದಲ್ಲಿ ಕರ್ನಾಟಕ ಕಾರ್ಯ ನಿರತ ಪತ್ರಕರ್ತರ ಸಂಘದ ರಾಜ್ಯಾಧ್ಯಕ್ಷ ಶಿವಾನಂದ ತಗಡೂರು, ಆಕಾಶವಾಣಿಯ ಡಾ.ನಿರ್ಮಲ ಎಲಿಗಾರ್ ಹಾಜರಿದ್ದರು.

ತುಮಕೂರಿನಲ್ಲಿ ರಾಜ್ಯಮಟ್ಟದ ಪತ್ರಕರ್ತರ ಕ್ರೀಡಾಕೂಟ-2024

ಬೆಂಗಳೂರು: ಕರ್ನಾಟಕ ಕಾರ್ಯ ನಿರತ ಪತ್ರಕರ್ತರ ಸಂಘವು (ಕೆಯುಡಬ್ಲ್ಯುಜೆ) ತುಮಕೂರು ಜಿಲ್ಲಾ ಸಂಘದ ಆತಿಥ್ಯದಲ್ಲಿ ರಾಜ್ಯ ಮಟ್ಟದ ಪತ್ರಕರ್ತರ ವಾರ್ಷಿಕ -2024 ಕ್ರೀಡಾಕೂಟವನ್ನು ತುಮಕೂರಿನ ಮಹಾತ್ಮಗಾಂಧಿ ಕ್ರೀಡಾಂಗಣದಲ್ಲಿ ನ.24 ರಂದು ಭಾನುವಾರ ಆಯೋಜಿಸಲಾಗಿದೆ ಎಂದು ಸಂಘದ ರಾಜ್ಯಾಧ್ಯಕ್ಷ ಶಿವಾನಂದ ತಗಡೂರು ತಿಳಿಸಿದ್ದಾರೆ.

ಸ್ಪರ್ಧೆಯ ಎಲ್ಲಾ ವಿಭಾಗದಲ್ಲಿ (ಇಲ್ಲಿ ನಮೂದಿಸಿದ ಸ್ಪರ್ಧೆಗಳು ಮಾತ್ರ. ಅದರಲ್ಲಿ ಪ್ರಥಮ ಮತ್ತು ದ್ವಿತೀಯ ಸ್ಥಾನವನ್ನು ಪಡೆದ ಕ್ರೀಡಾಪಟುಗಳಿದ್ದರೆ ಆದ್ಯತೆ ಕೊಡಿ) ಇಬ್ಬರ ಹೆಸರುಗಳನ್ನು ಜಿಲ್ಲಾ ಸಂಘಗಳು ಪಟ್ಟಿ ಮಾಡಿ ರಾಜ್ಯ ಮಟ್ಟದ ಕ್ರೀಡಾಕೂಟದ ಸ್ಪರ್ಧೆಗೆ ದಿನಾಂಕ 15.11.2024ರೊಳಗೆ ರಾಜ್ಯ ಸಂಘದ ವಿಳಾಸಕ್ಕೆ ಕಳುಹಿಸಿಕೊಡಬೇಕು. ಕಬ್ಬಡ್ಡಿಗೆ ಪ್ರತಿ ಜಿಲ್ಲೆಯಿಂದ ಒಂದು ತಂಡವನ್ನು ಮಾತ್ರ ಕಳುಹಿಸಬೇಕು. ತಾವು ಕಳುಹಿಸುವ ಸ್ಪರ್ಧಿಗಳು ಸಂಘದ ಸದಸ್ಯರಾಗಿರಬೇಕು ಮತ್ತು ವಯಸ್ಸಿನ ದಾಖಲೆಗಳನ್ನು (ಆಧಾರ್, ಡಿಎಲ್, ಮಾರ್ಕ್ಸ್ ಕಾರ್ಡ್ ಇತ್ಯಾದಿ) ತಪ್ಪದೇ ತರಬೇಕು.

100 ಮೀಟರ್ ಓಟ, 200 ಮೀಟರ್ ಓಟ, ಲಾಂಗ್ ಜಂಪ್, ಶಾಟ್ ಪುಟ್, ಕಬ್ಬಡ್ಡಿ ವಿಭಾಗದಲ್ಲಿ ಸ್ಪರ್ಧೆಗಳಿವೆ. ಪ್ರತಿ ಸ್ಪರ್ಧೆಗೂ ಜಿಲ್ಲೆಯಿಂದ ಒಬ್ಬರನ್ನು ಕಳುಹಿಸಿಕೊಡಲು ಅವಕಾಶ ಕಲ್ಪಿಸಲಾಗಿದೆ. ಪ್ರತಿ ಜಿಲ್ಲಾ ಸಂಘದಿಂದಲೂ ಕ್ರೀಡಾಕೂಟದಲ್ಲಿ ಭಾಗವಹಿಸುವ ಮೂಲಕ ಕ್ರೀಡಾಕೂಟ ಯಶಸ್ವಿಗೆ ಕೈಜೋಡಿಸಬೇಕು ಎಂದು ಸಂಘದ ಪ್ರಧಾನ ಕಾರ್ಯದರ್ಶಿ ಜಿ.ಸಿ.ಲೋಕೇಶ ವಿನಂತಿಸಿದ್ದಾರೆ.

ವಸತಿ ಅಗತ್ಯವಿದ್ದವರು ಮತ್ತು ಹೆಚ್ಚಿನ ಮಾಹಿತಿಗಾಗಿ ತುಮಕೂರು ಜಿಲ್ಲಾ ಸಂಘವನ್ನು ಸಂಪರ್ಕಿಸಬಹುದು. ಚಿ.ನೀ.ಪುರುಷೋತ್ತಮ, ಅಧ್ಯಕ್ಷರು- 9880742680, ಟಿ.ಇ.ರಘುರಾಮ್, ಪ್ರಧಾನ ಕಾರ್ಯದರ್ಶಿ -9538744656, ಸತೀಶ್ ಹಾರೋಗೆರೆ-ಕ್ರೀಡಾ ಸಂಚಾಲಕ - 8970705196, ಯಶ್ ಪದ್ಮನಾಬ್- 8971114148 ಸಂಪರ್ಕಿಸಬಹುದು.

ಬೌದ್ಧ ಸಾಹಿತ್ಯ ಕೃತಿಗಳು ವಿಚಾರ ಸಂಕಿರಣ

ಕಲಬುರಗಿ: ಈ ನಾಡು ಕಂಡ ಶ್ರೇಷ್ಠ ವಿದ್ವನ್ಮಣಿಗಳಾಗಿದ್ದ ಪ್ರೊ ಸಾ.ಕೃ ರಾಮಚಂದ್ರರಾವ್ ಶತಮಾನೋತ್ಸವ ವರ್ಷ ಇದಾಗಿದ್ದು ಇದೆ ನವಂಬರ್ ಒಂಬತ್ತರಂದು ಬೆಳಿಗ್ಗೆ 10 ಗಂಟೆಗೆ ನಗರದ ಎನ್ ಆರ್ ಕಾಲೋನಿಯ ಬಿಎಂ ಶ್ರೀ ಪ್ರತಿಷ್ಠಾನದ ಸಭಾಂಗಣದಲ್ಲಿ ಪ್ರೊ. ಸಾಕೃ. ರಾಮಚಂದ್ರರಾವ್ ಬೌದ್ಧ ಸಾಹಿತ್ಯ ಕೃತಿಗಳು ಸಂಕಿರಣವನ್ನು ಆಯೋಜಿಸಲಾಗಿದೆ. ಕಲ್ಬುರ್ಗಿಯ ಪಾಲಿ ಇನ್ಸ್ಟಿಟ್ಯೂಟ್ ಬಿ ಎಂ ಶ್ರೀ ಪ್ರತಿಷ್ಠಾನ ಮತ್ತು ಪ್ರೊ.ಸಾ ಕೃ. ರಾಮಚಂದ್ರ ಮೆಮೋರಿಯಲ್ ಟ್ರಸ್ಟ್ ಸಂಯುಕ್ತ ಆಶ್ರಯದಲ್ಲಿ ಈ ವಿಚಾರ ಸಂಕಿರಣ ನಡೆಯಲಿದ್ದು ಬಹುಶತ ವಿದ್ವಾಂಸರಾದ ಶತಾವಧಾನಿ ಡಾ. ಆರ್ ಗಣೇಶ್ ಉದ್ಘಾಟಿಸಲಿದ್ದಾರೆ. ಬಿ ಎಂ ಶ್ರೀ ಪ್ರತಿ ಪ್ರತಿಷ್ಠಾನದ ಅಧ್ಯಕ್ಷ ಡಾ.ಬೈರಮಂಗಲ ರಾಮೇಗೌಡ ಅಧ್ಯಕ್ಷತೆ ವಹಿಸುವ ಸಮಾರಂಭದಲ್ಲಿ ಪಾಲಿ ಇನ್ಸ್ಟಿಟ್ಯೂಟ್ ಅಧ್ಯಕ್ಷ ರಾಹುಲ್ ಎಂ ಖರ್ಗೆ ಮುಖ್ಯ ಅತಿಥಿಗಳಾಗಿ ಆಗಮಿಸುವರು. ನಂತರ ನಡೆಯುವ ಗೋಷ್ಠಿಯಲ್ಲಿ ಬೌದ್ಧ ವಿದ್ವಾಂಸ ಮೊಳಕಾಲ್ಮೂರು ಶ್ರೀನಿವಾಸ ಮೂರ್ತಿ ಪ್ರೋ ಸಾ ಕೃ ರವರ ಟಿಬೆಟ್ ಬುದ್ದಿಸಂ ಸಂಬಂಧಿಸಿದೆ ಆಂಗ್ಲ ಕೃತಿಗಳ ಕುರಿತು, ಸಂಸ್ಕೃತಿ ಚಿಂತಕ ಡಾ ಜಿ ಬಿ ಹರೀಶ್ ರವರು ಸಾಕೃ ರವರ ಬೌದ್ಧ ತತ್ವ ಜ್ಞಾನಕ್ಕೆ ಸಂಬಂಧಿಸಿದೆ ಕೃತಿಗಳ ಬಗ್ಗೆ ಮತ್ತು ಶೇಷಾದ್ರಿಪುರಂ ಇನ್ಸ್ಟಿಟ್ಯೂಟ್ ಆಫ್ ಕಾಮರ್ಸ್ ಅಂಡ್ ಮ್ಯಾನೇಜ್ಮೆಂಟ್ ನ ಕನ್ನಡ ಸಹ ಪ್ರಾಧ್ಯಾಪಕಿ ಡಾ ಪೂರ್ಣಿಮಾ ಎಸ್ ರವರು ಪ್ರೊ.ಸಾ ಕೃ ಬೌದ್ಧ ಸಾಹಿತ್ಯಕ್ಕೆ ಸಂಬಂಧಿಸಿದ ಕನ್ನಡ ಕೃತಿಗಳ ಕುರಿತು ವಿಚಾರ ಮಂಡಿಸುವರು ಎಂದು ಪಾಲಿ ಇನ್ಸ್ಟಿಟ್ಯೂಟ್ ನ ಗೌರವ ನಿರ್ದೇಶಕ ಪ್ರೊ ಮಲ್ಲೇಪುರಂ ಜಿ ವೆಂಕಟೇಶ್ ಪ್ರಕಟಣೆಯಲ್ಲಿ ತಿಳಿಸಿರುತ್ತಾರೆ.

₹10 ಕೋಟಿ ವೆಚ್ಚದ ಕಾಮಗಾರಿಗೆ ಪೂಜೆ

ಮಂಡ್ಯ: ವಿಧಾನಸಭಾ ಕ್ಷೇತ್ರದ ಬಸರಾಳು ಹೋಬಳಿಯಿಂದ ಮುತ್ತೆಗೆರೆ ಗ್ರಾಮಕ್ಕೆ ಸಂಪರ್ಕ ಕಲ್ಪಿಸುವ 10 ಕೋಟಿ ರೂ. ವೆಚ್ಚದ ರಸ್ತೆ ಕಾಮಗಾರಿಗೆ ಮಂಡ್ಯ ವಿಧಾನಸಭಾ ಕ್ಷೇತ್ರದ ಶಾಸಕ ಪಿ.ರವಿಕುಮಾರ್ ಗೌಡ ಗಣಿಗ ರವರು ಗುದ್ದಲಿ ಪೂಜೆ ನೆರವೇರಿಸಿದರು.

ಅವರು ಇಂದು ಬಸರಾಳು ಹಾಗೂ ಮುತ್ತೆಗೆರೆ ಗ್ರಾಮದಲ್ಲಿ ಎಸ್.ಹೆಚ್.ಡಿ.ಪಿ. ಯಲ್ಲಿ 10 ಕೋಟಿ ರೂ. ಅನುದಾನದಡಿ ರಸ್ತಿ ಅಭಿವೃದಿ ಕಾಮಗಾರಿಗೆ ಚಾಲನೆ ನೀಡಿದರು.

ಬಳಿಕ ಮಾಧ್ಯಮದವರೊಂದಿಗೆ ಮಾತನಾಡಿದ ಅವರು , ಕಳೆದ 25 ವರ್ಷದಿಂದ ರಸ್ತೆ ಕಾಮಗಾರಿ ನಡೆದಿರಲಿಲ್ಲ ಇಂದು ಬಸರಾಳು ಗ್ರಾಮದಲ್ಲಿ 10ಕೋಟಿ ವೆಚ್ಚದಲ್ಲಿ ಕಾಮಗಾರಿ ಆರಂಭ ಹಾಗಿದೆ , ಬಸರಾಳು ಹೋಬಳಿಗೆ 100 ಕೋಟಿ ರೂ ಅನುದಾನ ಕೊಟ್ಟಿದ್ದೇವೆ ಮತಷ್ಟು ಅಭಿವೃದ್ಧಿ ಕಾರ್ಯಕ್ರಮ ಕೊಡ್ತೇವೆ ಎಂದರು.

ನಾನು ಮುಖ್ಯಮಂತ್ರಿ ಆಗ್ತೇನೆ ಹೆಚ್ಡಿಕೆ ಹೇಳಿಕೆ ವಿಚಾರಕ್ಕೆ ಪ್ರತಿಕ್ರಿಯಿಸಿ , ಕುಮಾರಣ್ಣನಿಗೆ ಹಗಲು ಗನಸು , ಕೊಟ್ಟಾಗ ಕುದುರೆ ಏರಲ್ಲ, ಬಿದ್ದೋಗ್ತಾರೆ, ಬಿದ್ದಾಗ ಮತ್ತೆ ಕುದುರೆ ಹಿಡಿಯೋದಕ್ಕೆ ಓಡ್ತಾರೆ , 19 ಸೀಟ್ ಬಂದು ಮುಖ್ಯಮಂತ್ರಿ ಆಗ್ತಿನಿ ಅನ್ನೋದು ಅಸಾಧ್ಯ , ನಮ್ಮನ್ನೆಲ್ಲ ರೆಬಲ್ ಒಕ್ಕಲಿಗರ ಅನ್ಕೊಂಡವರೆ ಇವರೆಲ್ಲ , ನಾವೇ ಒರಿಜಿನಲ್ ಒಕ್ಕಲಿಗರು ಕೆಲಸ ಮಾಡೋರು , ಅವರು ಏನು ಮಾಡಲ್ಲ, ಚನ್ನಪಟ್ಟಣದಲ್ಲಿ ಏನು ಮಾಡಿಲ್ಲ , ಅವರ ಅಭ್ಯರ್ಥಿ ಬೈಕ್ ನಿಂದ ಬಿದ್ದಿದ್ದಾರೆ , ರಸ್ತೆ ಸರಿ ಇಲ್ಲದೆ ನಿಖಿಲ್ ಬಿದ್ದಿದ್ದಾರೆ ಮುಖ್ಯಮಂತ್ರಿ ಆಗಿದ್ದವರ ಕ್ಷೇತ್ರ ಗುಂಡಿ ಬಿದ್ದು ರಸ್ತೆ ಆಳಾಗಿದೆ , ಆದ್ರೂ ಜನ ಓಟ್ ಹಾಕ್ತಾರೆ ಅಂದ್ರೆ ಅರ್ಥವಾಗಲ್ಲ , ನಾವು ಒರಿಜಿನಲ್ ಒಕ್ಕಲಿಗರು ಯಾಕೊ ಜಾಸ್ತಿ ಪ್ರೀತಿ ಮಾಡಲ್ಲ , ನಮ್ಮನ್ನ ನಾಲ್ಕು ಬಾರಿ ಗೆಲ್ಲಿಸಿದ್ರೆ ನಾನು ಮುಖ್ಯಮಂತ್ರಿ ಆಗ್ತೇವೆ , ರಾಜ್ಯದ ಮಂತ್ರಿ ಆಗ್ತೇವೆ, ಅಭಿವೃದ್ಧಿ ಮಾಡ್ತೇವೆ , ಶಾಸಕರಾಗಿ ಅಭಿವೃದ್ಧಿ ಮಾಡಿದ್ದೇವೆ ಜನರು ಕೈ ಹಿಡಿಬೇಕು , 10 ಸಾವಿರ ಮತದಿಂದ ಯೋಗೇಶ್ವರ್ ಗೆಲ್ಲದೊನ್ನ ಯಾರಿಂದಲೂ ತಪ್ಪಿಸಲು ಸಾಧ್ಯವಿಲ್ಲ ಎಂದು ತಿಳಿಸಿದರು.

ಸಿಎಂ ಸಿದ್ದರಾಮಯ್ಯ ಲೋಕಾಯುಕ್ತ ವಿಚಾರಣೆ ಪ್ರಶ್ನೆಗೆ ಪ್ರತಿಕ್ರಿಯಿಸಿದ ಅವರು , ಇದೊಂದು ಷಡ್ಯಂತ್ರ , ಹಿಂದುಳಿದ ವರ್ಗಗಳ ನಾಯಕ ಎರಡನೇ ಬಾರಿ ಸಿಎಂ ಆಗಿದ್ದಾರೆ ಅಂತ ಬಿಜೆಪಿ-ಜೆಡಿಎಸ್ ಸೇರಿ ಸರ್ಕಾರ ಅಸ್ಥಿರ ಮಾಡಲು ಷಡ್ಯಂತ್ರ ಅಷ್ಟೇ , 50ಕೋಟಿ ಅಂತ ಶಾಸಕರನ್ನ ಖರೀದಿ ಮಾಡಲು ಹೋರಟಿದ್ರು , ನಮ್ಮ ಶಾಸಕರು ಯಾರು ದುಡ್ಡಿಗೆ ಬಲೆ ಬೀಳದ ಸಂದರ್ಭದಲ್ಲಿ , ಇವರ ಸರ್ಕಾರ ಹೆಸರು ಮಾಡುತ್ತೆ ಎಂದು ಸಿಎಂ ಅವರನ್ನ ಈ ಕುತಂತ್ರದಲ್ಲಿ ಸಿಲಿಕಿಸಿದ್ದಾರೆ , ಈ ರೀತಿ ಕಷ್ಟ ಕೊಡ್ತಿದ್ದಾರೆ , ಸಮಯ ಬಂದಾಗ ದಾಖಲೆ ಬಿಡುಗಡೆ ಮಾಡ್ತೇವೆ .

ಯಾರನ್ನ ಒಳಗೆ ಹಾಕಿಸಬೇಕು ಹಾಕಿಸ್ತೇವೆ , ಶಾಸಕರನ್ನ ಖರೀದಿ ಮಾಡಲು ಬಂದಿದ್ದು ಸತ್ಯ ದಾಖಲೆ ಇದೆ , ಸಿಎಂ ಕುರ್ಚಿ ಗಟ್ಟಿಯಾಗಿದೆ, ಕುತಂತ್ರದಿಂದ ಅಲುಗಾಡಿಸಲು ಪ್ರಯತ್ನ , ಯಾವುದೇ ಕಾರಣಕ್ಕೂ ಸಿಎಂ ಕುರ್ಚಿ ಅಲ್ಲಾಡಿಸಲಾಗಲ್ಲ , ನಾವು ಶಾಸಕರಾಗಿ ಎಷ್ಟು ಅವದಿಗೆ ಇರ್ತಿವೋ ಅನ್ನೋದು ಮುಖ್ಯ ಅಲ್ಲ , ಅಭಿವೃದ್ಧಿ ಮಾಡೋದು ಮುಖ್ಯ , ಯಾವೋತ್ತೊ ಒಂದಿನ ಮಾಜಿ ಆಗಬೇಕು , ಅಭಿವೃದ್ಧಿ ಮಾಡೋದು ನಮ್ಮ ಕೆಲಸ ಎಂದರು.

ರಾಜ್ಯದಲ್ಲಿ ವಕ್ಫ್ ವಿವಾದ ವಿಚಾರದ ಕುರಿತು ಮಾಧ್ಯಮದವರು ಕೇಳಿದ ಪ್ರಶ್ನೆಗೆ ಪ್ರತಿಕ್ರಿಯಿಸಿದ ಅವರು , ವಕ್ಫ್ ವಿವಾದ ಕಳೆದ ಬಿಜೆಪಿ ಸರ್ಕಾರದಲ್ಲಿ ಮಾಡಿರುವ ಕುತಂತ್ರವಾಗಿದೆ , ರಾಜಕಾರಣದ ಟೆರರಿಸಂ ಬಿಜೆಪಿಯವರು ಭಿತ್ತನೆ,ನೀರು ಹಾಕಿ, ಕಾಂಗ್ರೆಸ್ ಸರ್ಕಾರ ಬಂದ ಮೇಲೆ ಬ್ಲಾಸ್ಟ್ ಮಾಡಿರುವ ತಂತ್ರ ಅವರದ್ದಾಗಿದೆ , ವಿನ್ಸರ್ ಮ್ಯಾನರ್,ಯ್ಯಾಡಿಷನ್ ಬ್ಯೂ ಹೋಟೆಲ್,ಏರ್ಲೈನ್ಸ್ ಹೋಟೆಲ್ ಅದನ್ನ ಫಸ್ಟ್ ವಕ್ಫ್ ಬೋರ್ಡ್ ಬಿಡಿಸಿಕೊಳ್ಳಲಿ , ರೈತರ ತಂಟೆಗೆ ಬಂದ್ರೆ ನೇಗಿಲು ತಕೊಂಡು ಹೊಡಿತಾರೆ , ವಕ್ಫ್ ಬೋರ್ಡ್ ಗೆ ಇಚ್ಛಾಶಕ್ತಿ ಇದ್ರೆ ಅದನ್ನ ಬಿಡಿಕೊಳ್ಳಲಿ , ರೈತ ಯಾವುದೇ ಕಾರಣಕ್ಕೂ ಒಂದು ಇಂಚು ಜಾಗ ಕೊಡಲ್ಲ , ನಾವು ರೈತರ ಪರ ಇದ್ದೇವೆ , ಸುಮ್ಮನೆ ರೈತರ ಜೊತೆ ವಕ್ಫ್ ಬೋರ್ಡ್ ಚಲ್ಲಾಟವಾಡಬೇಡಿ , ಕಳೆದ ಬಿಜೆಪಿ ಸರ್ಕಾರದಲ್ಲಿ ಮಾಡಿರುವ ಕುತಂತ್ರ ಇದು , ವಕ್ಫ್ ವಿವಾದ ರಾಜಕೀಯ ಟೆಕ್ನಿಕ್, ತಾವು ಮಾಡಿ ಕಾಂಗ್ರೆಸ್ ಮೇಲೆ ಹಾಕಿ ಮುಸ್ಲಿಂ ಪರ ಅಂತ ಬಿಂಬಿಸುವ ಕೆಲಸ ಮಾಡ್ತಿದ್ದಾರೆ , ಬಿಜೆಪಿ-ಜೆಡಿಎಸ್ ಪರವಾದ ಅಧಿಕಾರಿಗಳು ಮಾಡಿರುವ ಷಡ್ಯಂತ್ರ ಇದು , ಅಧಿಕಾರಿಗಳ ಗುರ್ತಿಸಿ ಸಸ್ಪೆಂಡ್ ಮಾಡಬೇಕು , ನಮ್ಮ ಸರ್ಕಾರಕ್ಕೂ ವಕ್ಫ್ ಗೂ ಸಂಬಂಧ ಇಲ್ಲ , ಏರ್ಲೈನ್ಸ್ ದು ವಕ್ಫ್ ಬೋರ್ಡ್ ದು , ರೈತರ ಜಮೀನು ಯಾಕೆ.? ರೈತರ ಒಂದು ಇಂಚೂ ಭೂಮಿಯನ್ನ ಬಿಡಲ್ಲ ಅಂತ ಸಿಎಂ ಸೂಚನೆ ಕೊಟ್ಟಿದ್ದಾರೆ , ತಂತ್ರಗಾರಿಕೆ ನಾಟಕವನ್ನು ಬಿಜೆಪಿ ಮಾಡ್ತಿದೆ , ಶಾಲಿನಿ ರಜಿನಿಶ್ ಮೇಲು ತನಿಖೆ ಆಗಲಿ , ಯಾವ ಅಧಿಕಾರಿಗಳನ್ನ ಬಿಡಲ್ಲ ತನಿಖೆ ಮಾಡುತ್ತೆ , ರೈತರ ಭೂಮಿಯನ್ನು ವಕ್ಫ್ ಬೋರ್ಡ್ ಗೆ ಕೊಡಲ್ಲ ಎಂದು ತಿಳಿಸಿದರು.

ಈ ಸಂದರ್ಭದಲ್ಲಿ ಡಿಸಿಸಿ ಬ್ಯಾಂಕ್ ನಿರ್ದೇಶಕರಾದ ಕಂಬದಹಳ್ಳಿ ಪುಟ್ಟಸ್ವಾಮಿ, ಬ್ಲಾಕ್ ಕಾಂಗ್ರೆಸ್ ಅಧ್ಯಕ್ಷರಾದ ಅಪ್ಪಾಜಿಗೌಡ, ಬಸರಾಳು ಗ್ರಾಮ ಪಂಚಾಯಿತಿ ಅಧ್ಯಕ್ಷರಾದ ಜವರಯ್ಯ, ಕಾಂಗ್ರೆಸ್ ಮುಖಂಡರುಗಳಾದ ರವಿ ಬೋಜೇಗೌಡ, ಶಂಕರ್, ರಾಜು,ಪ್ರದೀಪ್ ಸೇರಿದಂತೆ ಇತರರು ಉಪಸ್ಥಿತರಿದ್ದರು

ಕೋಲಾರ ಜಿಲ್ಲಾ ಬಾಲಕ ಹಾಗೂ ಬಾಲಕಿಯರ ಕಬಡ್ಡಿ ತಂಡಗಳ ಆಯ್ಕೆ ಪ್ರಕ್ರಿಯೆ

ಕೋಲಾರ: ಕೋಲಾರ ಜಿಲ್ಲಾ ಅಮೆಚೂರ್ ಕಬಡ್ಡಿ ಅಸೋಸಿಯೇಷನ್ ವತಿಯಿಂದ ಇದೇ ತಿಂಗಳು 22 ರಿಂದ 24 ರವರೆಗೆ ಕೋಲಾರ ನಗರದಲ್ಲಿ ಕರ್ನಾಟಕ ರಾಜ್ಯ ಜೂನಿಯರ್ ಚಾಂಪಿಯನ್‌ಶಿಫ್ ಕಬಡ್ಡಿ ಪಂದ್ಯಾವಳಿಗಳನ್ನು ಆಯೋಜಿಸಲಾಗಿದೆ. ಈ ಪಂದ್ಯಾವಳಿಗಳಲ್ಲಿ ಭಾಗವಹಿಸುವ ಸಲುವಾಗಿ ಕೋಲಾರ ಜಿಲ್ಲಾ ಬಾಲಕ ಹಾಗೂ ಬಾಲಕಿಯರ ಕಬಡ್ಡಿ ತಂಡಗಳಿಗೆ ಆಯ್ಕೆ ಪ್ರಕ್ರಿಯೆಯನ್ನು ದಿನಾಂಕ 08-11-2024 ರಂದು ಶುಕ್ರವಾರ ಬೆಳಗ್ಗೆ 9-00 ಗಂಟೆಗೆ ಮಾಲೂರು ನಗರದ ಜೆ.ಎಸ್.ಎಸ್ ಕಾಲೇಜು ಹಿಂಭಾಗ ಹನುಮಂತ ನಗರದಲ್ಲಿರುವ ಅಂಬೇಡ್ಕರ್ ಭವನದಲ್ಲಿ ಹಮ್ಮಿಕೊಳ್ಳಲಾಗಿದ್ದು, ಆಸಕ್ತ ಕ್ರೀಡಾಪಟುಗಳು ಭಾಗವಹಿಸಬಹುದಾಗಿದೆ. ಆಯ್ಕೆ ಪ್ರಕ್ರಿಯೆಯಲ್ಲಿ ಭಾಗವಹಿಸುವವರು ಬಾಲಕರಿಗೆ 70 ಕೆ.ಜಿ ಮೀರಿರಬಾರದು ಹಾಗೂ ಬಾಲಕಿಯರಿಗೆ 65 ಕೆ.ಜಿ ಮೀರಿರಬಾರದು ಮತ್ತು ವಯಸ್ಸು ದಿನಾಂಕ 31-01-2025ಕ್ಕೆ 20 ವರ್ಷ ಮೀರಿರಬಾರದು. ಹೆಚ್ಚಿನ ಮಾಹಿತಿಗಾಗಿ ಮುನಿರಾಜು 9750008331, ರಾಮಕೃಷ್ಣ 99640223502, ಶಿವು 9945483475 ಸಂಪರ್ಕಿಸಬಹುದು ಎಂದು ಕೋಲಾರ ಜಿಲ್ಲಾ ಅಮೆಚೂರ್ ಕಬಡ್ಡಿ ಅಸೋಸಿಯೇಷನ್ ಅಧ್ಯಕ್ಷ ಪ್ರಭು ಎನ್, ಕಾರ್ಯದರ್ಶಿ ಮುನಿರಾಜು ಎಸ್ ತಿಳಿಸಿದ್ದಾರೆ.

ಪ್ರವೇಶಾತಿಗೆಅರ್ಜಿಆಹ್ವಾನ

ರಾಮನಗರ: ಕರ್ನಾಟಕರಾಜ್ಯ ಮುಕ್ತ ವಿಶ್ವವಿದ್ಯಾನಿಲಯವು 2024-25ನೇ ಶೈಕ್ಷಣಿಕ ಸಾಲಿನ ಜುಲೈಆವೃತ್ತಿಯ ಯುಜಿಸಿ ಅನುಮೋದಿತ ಹಾಗೂ ನ್ಯಾಕ್ಎ+ ಮಾನ್ಯತೆಯೊಂದಿಗೆ ವಿವಿಧಕೋರ್ಸ್‌ಗಳ ಪ್ರವೇಶಕ್ಕೆಆನ್‌ಲೈನ್ ಮೂಲಕ ಅರ್ಜಿ ಆಹ್ವಾನಿಸಿದೆ. ಸ್ನಾತಕ/ಸ್ನಾತಕೋತ್ತರ ಪದವಿಗಳಾದ ಬಿ.ಎ., ಬಿ.ಕಾಂ., ಬಿ.ಎಸ್ಸಿ., ಬಿ.ಬಿ.ಎ., ಬಿ.ಸಿ.ಎ., ಬಿ.ಎಸ್. ಡಬ್ಲ್ಯು., ಬಿ.ಲಿಬ್.ಐ.ಎಸ್ಸಿ., ಎಂ.ಎ., ಎಂ.ಕಾಂ., ಎಂ.ಬಿ.ಎ., ಎಂ.ಸಿ.ಎ., ಎಂ.ಎಸ್ಸಿ., ಎಂ.ಎಸ್.ಡಬ್ಲ್ಯು., ಎಂ.ಲಿಬ್.ಐ.ಎಸ್ಸಿ., ಪಿ.ಜಿ. ಸರ್ಟಿಫಿಕೇಟ್ ಪ್ರೊಗ್ರಾಮ್, ಡಿಪ್ಲೊಮಾ ಪ್ರೊಗ್ರಾಮ್ ಮತ್ತು ಸರ್ಟಿಫಿಕೇಟ್ ಪ್ರೊಗ್ರಾಮ್ ಗಳಿಗೆ ಪ್ರವೇಶಾತಿಯುಈಗಾಗಲೇ ಪ್ರಾರಂಭವಾಗಿದ್ದು,ಅರ್ಜಿ ಸಲ್ಲಿಸಲುನ. 15 ಕೊನೆಯ ದಿನವಾಗಿದೆ. ವಿದ್ಯಾರ್ಥಿಗಳ ಅನುಕೂಲಕ್ಕಾಗಿ ಎರಡನೇ ಶನಿವಾರ ಮತ್ತು ಭಾನುವಾರ ದಿನದಂದು ರಾಮನಗರ ಪ್ರಾದೇಶಿಕ ಕೇಂದ್ರಕಚೇರಿಯು ಎಂದಿನಂತೆ ಕಾರ್ಯನಿರ್ವಹಿಸುತ್ತದೆ. ವಿದ್ಯಾರ್ಥಿಗಳುಇದರ ಸದುಪಯೋಗ ಪಡೆಯಬಹುದಾಗಿದೆ. ಪ್ರವೇಶಾತಿ ಬಯಸುವ ವಿದ್ಯಾರ್ಥಿಗಳು ಕರಾಮುವಿಯ ಅಧಿಕೃತ ವೆಬ್‌ಸೈಟ್ www.ksoumysuru.ac.inನಲ್ಲಿ ಆನ್‌ಲೈನ್‌ಅಡ್ಮಿಷನ್ ಪೋರ್ಟಲ್‌ಮುಖಾಂತರ ಪ್ರವೇಶಾತಿಅರ್ಜಿಯನ್ನು ಭರ್ತಿ ಮಾಡಿ (ಪ್ರಾದೇಶಿಕ ಕೇಂದ್ರದಲ್ಲೇ ಪ್ರವೇಶಾತಿಅರ್ಜಿಯನ್ನುಅಧಿಕೃತ ವೆಬ್‌ಸೈಟ್ ನಲ್ಲಿ ಹಾಕಿ ಪ್ರವೇಶಾತಿಯನ್ನು ಮಾಡಿಕೊಡಲಾಗುವುದು) ಅಗತ್ಯ ದಾಖಲೆಗಳನ್ನು ಕರ್ನಾಟಕರಾಜ್ಯ ಮುಕ್ತ ವಿಶ್ವವಿದ್ಯಾನಿಲಯದ ರಾಮನಗರ ಪ್ರಾದೇಶಿಕ ಕೇಂದ್ರಕ್ಕೆ ಸಲ್ಲಿಸಿ ಪ್ರವೇಶಾತಿ ಪಡೆಯಬಹುದಾಗಿರುತ್ತದೆ. ಹೆಚ್ಚಿನಮಾಹಿತಿಗೆ ಪ್ರಾದೇಶಿಕ ನಿರ್ದೇಶಕರು, ಕರ್ನಾಟಕರಾಜ್ಯ ಮುಕ್ತ ವಿಶ್ವವಿದ್ಯಾನಿಲಯ,ರಾಮನಗರ ಪ್ರಾದೇಶಿಕ ಕೇಂದ್ರ, ನಂ.103, ''ಇ''ಬ್ಲಾಕ್, ಶಾಂತಿನಿಕೇತನ ಸಮೂಹ ಶಿಕ್ಷಣ ಸಂಸ್ಥೆ, ಬಿ.ಎಂ.ರಸ್ತೆ, ವಿವೇಕಾನಂದನಗರ, ರಾಮನಗರ-562159.ದೂ. ಸಂಖ್ಯೆ:-9448668880, 8861732487, 8618501602, 9743184848 ಹಾಗೂ 9900356226ಅನ್ನು ಸಂಪರ್ಕಿಸುವಂತೆಪ್ರಾದೇಶಿಕ ನಿರ್ದೇಶಕಗಿರೀಶ್ ಹೆಚ್.ಎನ್ ಪ್ರಕಟಣೆಯಲ್ಲಿ ತಿಳಿಸಿದ್ದಾರೆ.

ಅವಧಿ ವಿಸ್ತರಣೆ

ರಾಮನಗರ: ಹಿಂದುಳಿದ ವರ್ಗಗಳ ಮತ್ತು ಪ್ರವರ್ಗ-1ರ ಅಲೆಮಾರಿ/ಅರೆಅಲೆಮಾರಿ ವಿದ್ಯಾರ್ಥಿಗಳಿಗೆ ಮೆಟ್ರಿಕ್ ನಂತರದ ವಿದ್ಯಾರ್ಥಿವೇತನ, ಶುಲ್ಕ ಮರುಪಾವತಿ, ವಿದ್ಯಾಸಿರಿ-ಊಟ ಮತ್ತು ವಸತಿ ಸಹಾಯಯೋಜನೆಯ ಸೌಲಭ್ಯಕ್ಕಾಗಿಆನ್‌ಲೈನ್ ಮೂಲಕಆಹ್ವಾನಿಸಲಾಗಿದ್ದ ಅರ್ಜಿ ಸಲ್ಲಿಕೆ ಅವಧಿಯನ್ನು ನ.10ರ ವರೆಗೆಅವಧಿ ವಿಸ್ತರಿಸಲಾಗಿದೆ. ವಿದ್ಯಾರ್ಥಿಗಳು https://ssp.postmatric.karnataka.gov.in/gov.inಮೂಲಕ ಅರ್ಜಿ ಸಲ್ಲಿಸಬೇಕು. ಹೆಚ್ಚಿನ ಮಾಹಿತಿಗೆದೂ.ಸಂಖ್ಯೆ: 8050770005 ಅನ್ನು ಸಂಪರ್ಕಿಸುವಂತೆರಾಮನಗರಜಿಲ್ಲಾ ಹಿಂದುಳಿದ ವರ್ಗಗಳ ಕಲ್ಯಾಣಇಲಾಖೆಯಜಿಲ್ಲಾ ಅಧಿಕಾರಿಗಳು ತಿಳಿಸಿದ್ದಾರೆ.

ಪ್ರತಿಯೊಬ್ಬ ಮನುಷ್ಯ ಇಲ್ಲಿ ಕನ್ನಡವನ್ನು ಕಲಿಯಬೇಕು

ಮಂಡ್ಯ: ನಗರದ ಪತ್ರಿಕಾ ಭವನದಲ್ಲಿ ವೈಸಿಡಬ್ಲ್ಯೂ ಬಿಗ್ ಮಾರ್ಟ್ ಪ್ರೈವೇಟ್ ಲಿಮಿಟೆಡ್ ವತಿಯಿಂದ ಆಯೋಜಿಸಿದ 69ನೇ ಕನ್ನಡ ರಾಜ್ಯೋತ್ಸವಮತ್ತು ನಮ್ಮಸ್ಟಾರ್ಟ್‌ಆಫ್‌ಕಂಪನಿಯಕಾರ್ಯಕ್ರಮವನ್ನು ಡಾ.ಶಂಕರೇಗೌಡ ಉದ್ಘಾಟಿಸಿದರು. ನಂತರ ಮಾತನಾಡಿದ ಅವರು , ನಾವು ಮಾತನಾಡುವ ಭಾಷೆಗೆ ಹೆಚ್ಚು ಪ್ರಾಮುಖ್ಯತೆ ಕೊಡಬೇಕು ಪ್ರತಿಯೊಬ್ಬ ಮನುಷ್ಯ ಇಲ್ಲಿ ಕನ್ನಡವನ್ನು ಕಲಿಯಬೇಕು , ಅರ್ಥವಾಗದ ಭಾಷೆಯಲ್ಲಿ ವ್ಯವಹಾರ ಮಾಡುವುದರಿಂದ ವ್ಯಾಪಾರ ವಹಿವಾಟು ಕಷ್ಟವಾಗುತ್ತದೆ ಎಂದರು. ಸರ್ಕಾರಿ ನೌಕರರ ಸಂಘದ ಮಾಜಿ ಅಧ್ಯಕ್ಷರು ಹಾಗೂ ಜೆಡಿಎಸ್ ಪ್ರಧಾನ ಕಾರ್ಯದರ್ಶಿ ಹೆಚ್.ಕೆ.ರಾಮು ಮಾತನಾಡಿ , ಅತಿ ಹೆಚ್ಚು ಜ್ಞಾನಪೀಠ ಪ್ರಶಸ್ತಿ ಪಡೆದ ಯಾವುದಾದರೂ ಭಾಷೆ ಇದ್ದರೆ ಅದು ಕನ್ನಡ ಭಾಷೆ , ಕುವೆಂಪು ಅವರ ಆದರ್ಶದಂತೆ ನಮ್ಮ ಕನ್ನಡ ಭಾಷೆಯನ್ನು ಇನ್ನಷ್ಟು ಗಟ್ಟಿಗೊಳಿಸಿ ಎಲ್ಲಾ ಭಾಗದಲ್ಲೂ ಸಹ ನಮ್ಮ ಮಾತೃಭಾಷೆ ಕನ್ನಡವನ್ನ ಬಳಸುವಂತಹ ಶಕ್ತಿ ಮೈಗೂಡಿಸಿಕೊಳ್ಳಬೇಕು ಎಂದರು. ಜೆಡಿಎಸ್ ಕಾರ್ಯದರ್ಶಿ ಎಂ.ಪ್ರಶಾಂತ್ , ಜೆ.ರಾಮಯ್ಯ , ವೈಸಿಡಬ್ಲ್ಯೂ ಬಿಗ್ ಮಾರ್ಟ್ ನಿರ್ದೇಶಕ ರಮೇಶ್ ಜೆ ಗೌಡ , ಪುಟ್ಟರಾಜು ಇದ್ದರು.

ಕೋಲಾರ ಜಿಲ್ಲೆಯಲ್ಲಿ ಶೇ.60 ಲಸಿಕಾಕರಣ ಯಶಸ್ವಿ

ಕೋಲಾರ: ಕೋಲಾರ ಜಿಲ್ಲೆಯಲ್ಲಿ ಪಶುಗಳಿಗೆ ಲಸಿಕಾಕರಣ ಈಗಾಗಲೇ ಶೇ.60 ಸಾಧನೆಯಾಗಿದ್ದು ನಿಗದಿತ ಅವಧಿಯಲ್ಲಿ ಶೇ.100 ಗುರಿ ತಲುಪಲಿದೆ ಎಂದು ಪಶುಪಾಲನಾ ಇಲಾಖೆ ಅಪರ ನಿರ್ದೇಶಕ ಡಾ.ಪ್ರಸಾದಮೂರ್ತಿ ಹೇಳಿದರು.

ಕೋಲಾರ ಜಿಲ್ಲೆಗೆ ದಿಢೀರ್ ಭೇಟಿ ನೀಡಿ ಪಶು ಲಸಿಕಾಕರಣದ ಕುರಿತು ಬಂಗಾರಪೇಟೆ ಮತ್ತು ಕೆಜಿಎಫ್ ಜಿಲ್ಲೆಯಲ್ಲಿ ಸ್ಥಳ ಪರಿಶೀಲನೆ ನಡೆಸಿದ ನಂತರ ಸುದ್ದಿಗಾರರೊಂದಿಗೆ ಮಾತನಾಡಿ, ಬಂಗಾರಪೇಟೆಯಲ್ಲಿ ಶೇ. 75, ಕೋಲಾರದಲ್ಲಿ ಶೇ.71, ಕೆಜಿಎಫ್ನಲ್ಲಿ ಶೇ.66, ಮಾಲೂರಿನಲ್ಲಿ ಶೇ.65, ಮುಳಬಾಗಲಿನಲ್ಲಿ ಶೇ.78 ಮತ್ತು ಶ್ರೀನಿವಾಸಪುರ ತಾಲೂಕಿನಲ್ಲಿ ಶೇ.91 ಲಸಿಕಾಕರಣ ಆಗಿದ್ದು ತೃಪ್ತಿ ತಂದಿದೆ ಎಂದರು.

ಪಶುವೈದ್ಯಾಧಿಕಾರಿಗಳು ಬೆಳಗ್ಗೆಯೇ ರೈತರ ಮನೆ ಬಾಗಿಲಿಗೆ ತೆರಳಿ ಪಶುಗಳಿಗೆ ಲಸಿಕೆ ನೀಡುವ ಮೂಲಕ ಸೇವೆ ಸಲ್ಲಿಸುತ್ತಿರುವ ಮಾನವೀಯ ಕೆಲಸಕ್ಕೆ ಸರ್ಕಾರ ಮತ್ತು ದೇವರು ಮೆಚ್ಚುವ ಕೆಲಸವಾಗಿದ್ದು ಎಲ್ಲ ಇಲಾಖೆಗಳಿಗೆ ಮಾದರಿಯಾಗಿ ಕೆಲಸ ಮಾಡುತ್ತಿದೆ ಎಂದರು.

ರೇಬಿಕ್ಗೆ ಸಾಕುನಾಯಿ ಮತ್ತು ಬೀದಿನಾಯಿಗಳಿಗೂ ಲಸಿಕೆ ಹಾಕಲಾಗುತ್ತಿದ್ದು ಈಗಾಗಲೇ 25 ಸಾವಿರ ಶ್ವಾನಗಳಿಗೆ

ಸೌಲಭ್ಯ ಒದಗಿಸಲಾಗಿದೆ. ಹಸು,ಎಮ್ಮೆ,ಮೇಕೆಗೂ ಸಹಾ ಲಸಿಕೆ ಮಾಡಲಾಗುತ್ತಿದ್ದು ಪಶು ಆರೈಕೆ ಕುರಿತು ರೈತರಿಗೆ ಕಿರುಪಾಠದ ಜಾಗೃತಿ ಮೂಡಿಸಲಾಗುತ್ತಿರುವುದು ಚಿನ್ನದನಾಡಿನ ಪಶುಇಲಾಖೆ ಸಾಧನೆಯಾಗಿದೆ ಎಂದು ನುಡಿದರು.

ಪಶುಪಾಲನಾ ಇಲಾಖೆಉಪನಿರ್ದೇಶಕಡಾ. ಗಂಗಾತುಳಸಿರಾಮಯ್ಯ, ಅಪ್ಪಲ್ಲಾಪ್ಪ, ಸರ್ಕಾರಿ ನೌಕರರ ಸಂಘದ ಅಧ್ಯಕ್ಷ ಡಾ.ವೆಂಕಟಶಿವಾರೆಡ್ಡಿ, ಡಾ.ಮಹೇಂದ್ರ ಇದ್ದರು.

ಸಿಬಿಐಗಳ ದುರುಪಯೋಗ: ಪ್ರತಿಭಟನೆ

ಚಾಮರಾಜನಗರ: ಕೇಂದ್ರ ಸರ್ಕಾರವು ರಾಜಕೀಯ ಲಾಭಕ್ಕಾಗಿ ವಿಧಾನಿಕ ಸಿಬಿಐಗಳನ್ನು ದುರುಪಯೋಗಪಡಿಸಿಕೊಳ್ಳುತ್ತಿದೆ ಎಂದು ಆರೋಪಿಸಿ ಕರ್ನಾಟಕ ರಾಜ್ಯ ದಲಿತ ಸಂಘರ್ಷ ಸಮಿತಿ (ಡಾ.ಡಿ.ಜಿ.ಸಾಗರ್ ಬಣ) ಜಿಲ್ಲಾ ಸಮಿತಿ ವತಿಯಿಂದ ನಗರದಲ್ಲಿ ಪ್ರತಿಭಟನೆ ನಡೆಯಿತು.

ಚಾಮರಾಜನಗರದ ಜಿಲ್ಲಾಡಳಿತ ಭವನದ ಮುಂಭಾಗ ಜಮಾಯಿಸಿದ ಪ್ರತಿಭಟನಾಕಾರರು ಕೇಂದ್ರ ಸರ್ಕಾರದ ವಿರುದ್ಧ ಘೋಷಣೆ ಕೂಗಿ ಆಕ್ರೋಶ ವ್ಯಕ್ತಪಡಿಸಿದರು. ಕೆಲಕಾಲ ಅರೆಬೆತ್ತಲೆ ಪ್ರತಿಭಟನೆ ನಡೆಸಿದರು.

ಸಮಿತಿಯ ಜಿಲ್ಲಾ ಸಂಚಾಲಕ ಸಿ.ಎಂ.ಶಿವಣ್ಣ ಮಾತನಾಡಿ, ಮುಖ್ಯಮಂತ್ರಿ ಸಿದ್ದರಾಮಯ್ಯ ವಿರುದ್ಧ ಲೋಕಾಯುಕ್ತದಲ್ಲಿ ಎಫ್ಐಆರ್ ದಾಖಲಾಗಿದ್ದು ಈಸಂಬಂಧ ಬಿಜೆಪಿ ನಾಯಕರು ಸಿದ್ದರಾಮಯ್ಯನವರ ರಾಜೀನಾಮೆಗೆ ಆಗ್ರಹಿಸಿ ಹೋರಾಟ ಮಾಡುತ್ತಿರುವುದು ಖಂಡನೀಯ. ಕೇಂದ್ರ ಸರ್ಕಾರ ಸಂವಿಧಾನಿಕ ಸಂಸ್ಥೆ ಗಳನ್ನು ದುರುಪಯೋಗಪಡಿಸಿಕೊಂಡು ಮುಖ್ಯಮಂತ್ರಿ ಸಿದ್ದರಾಮ ಯ್ಯನವರ ನೇತೃತ್ವದ ಸರ್ಕಾರವನ್ನು ದುರ್ಬಲಗೊಳಿಸಲು ಮುಂದಾಗಿದೆ. ಅಲ್ಲದೇ ಮುಡಾ ಪ್ರಕರಣದಲ್ಲಿ ಸಿದ್ದರಾಮಯ್ಯ ಅವರನ್ನು ಸಿಲುಕಿಸಿ ಸರ್ಕಾರವನ್ನು ಪತನಗೊಳಿಸಲು ಬಿಜೆಪಿ, ಜೆಡಿಎಸ್ ಷಡ್ಯಂತ್ರ ರೂಪಿಸಿವೆ ಎಂದು ದೂರಿದರು.

ಎಫ್ಐಆರ್ ಆಗಿರುವ ಕಾರಣಕ್ಕೆ ರಾಜೀನಾಮೆ ನೀಡಬೇಕೆಂಬ ಮಾನದಂಡವನ್ನು ನಿಗದಿಪಡಿಸಿದರೆ ಸಿದ್ದರಾಮಯ್ಯ ಮಾತ್ರವಲ್ಲ ಕೇಂದ್ರ ಸರ್ಕಾರದದ ಸಂಪುಟದಲ್ಲಿರುವ ಅನೇಕ ಸಚಿವರು ರಾಜೀನಾಮೆನೀಡಬೇಕಾಗುತ್ತದೆ ಎಂದರು.

ಧರ್ಮದ ಹೆಸರಿನಲ್ಲಿ ರಕ್ತಪಾತ ನಡೆಸಿದವರನ್ನು ಸಮರ್ಥಿಸಿಕೊಂಡು ನ್ಯಾಯಾಲಯಗಳಿಂದ ಛೀಮಾರಿ ಹಾಕಿಸಿಕೊಂಡು ಬೇರೆ ಬೇರೆ ಪಕ್ಷದವರನ್ನು ತಮ್ಮ ಪಕ್ಷದವರನ್ನು ತಮ್ಮ ಪಕ್ಷಕ್ಕೆ ಸೇರಿಸಿಕೊಂಡು ರಾಜಕೀಯ ಮಾಡುತ್ತಿರುವ ಬಿಜೆಪಿ ನಾಯಕರು ಅಸಹಾಯಕರಿಗೆ, ದಲಿತರಿಗೆ, ಹಿಂದುಳಿದವರಿಗೆ ಅಲ್ಪಸಂಖ್ಯಾತರಿಗೆ, ಶಕ್ತಿ ತುಂಬುವ 5 ಗ್ಯಾರಂಟಿ ಯೋಜನೆಗಳನ್ನು ಕೊಟ್ಟ ಸಿದ್ದರಾಮಯ್ಯ ಅವರ ನೈತಿಕತೆಯನ್ನು ಪ್ರಶ್ನಿಸುವುದು ವಿಪರ್ಯಾಸ. ಆದ್ದರಿಂದ ಸಿದ್ದರಾಮಯ್ಯ ಅವರ ರಾಜೀನಾಮೆ ಕೇಳಲು ಬಿಜೆಪಿ ನಾಯಕರಿಗೆ ನೈತಿಕತೆ ಇಲ್ಲ. ಯಾವುದೇ ಕಾರಣಕ್ಕೂ ಮುಖ್ಯಮಂತ್ರಿ ಸಿದ್ದರಾಮಯ್ಯ ಅವರು ತಮ್ಮ ಸ್ಥಾನಕ್ಕೆ ರಾಜೀನಾಮೆ ನೀಡಬಾರದು ಎಂದು ಮನವಿ ಮಾಡಿದರು.

ಪ್ರತಿಭಟನೆಯಲ್ಲಿ ಆಟೋ ಉಮೇಶ್, ಗೀಜರ್ ಮಂಜೇಶ್, ಶಿವಸ್ವಾಮಿ ಕೊತ್ತಲವಾಡಿ, ನಾರಾಯಣ್, ರವಿಕುಮಾರ್ ಇತರರು ಭಾಗವಹಿಸಿದ್ದರು.

ಸಮ್ಮೇಳನಕ್ಕೆ ಭಾಗವಹಿಸುವಂತೆ ಮನವಿ

ಮಂಡ್ಯ: ಕನ್ನಡ ವಿಷಯದ ಬಗ್ಗೆ ಜ್ಞಾನವನ್ನು ಹೆಚ್ಚಿಸಿಕೊಳ್ಳಲು ಡಿಸೆಂಬರ್ 20, 21, 22 ರಂದು ನಡೆಯುವ 87ನೇ ಅಖಿಲ ಭಾರತ ಕನ್ನಡ ಸಾಹಿತ್ಯ ಸಮ್ಮೇಳನಕ್ಕೆ ಗ್ರಾಮದ ಎಲ್ಲಾ ಜನರು ಬಂದು ಭಾಗವಹಿಸಬೇಕೆಂದು ತಹಶೀಲ್ದಾರ್ ಶಿವಕುಮಾರ್ ಬಿರಾದಾರ ಅವರು ಮನವಿ ಮಾಡಿದರು.

ತಾಲೂಕಿನ ಕೆರಗೋಡು ಗ್ರಾಮಕ್ಕೆ 87ನೇ ಅಖಿಲ ಕನ್ನಡ ಸಾಹಿತ್ಯ ಸಮ್ಮೇಳನದ ಜಿಲ್ಲಾ ಕನ್ನಡ ಜಾಗೃತಿ ರಥ ಆಗಮಿಸಿದ ಹಿನ್ನೆಲೆ ಕೆರಗೋಡು ಗ್ರಾಮ ಪಂಚಾಯಿತಿ ಜನರು ಭವ್ಯ ಸ್ವಾಗತ ಕೋರಿ ಬರಮಾಡಿಕೊಂಡ ಸಂದರ್ಭದಲ್ಲಿ ಅವರು ಮಾತನಾಡಿದರು.

ಸಾಹಿತ್ಯ ಸಮ್ಮೇಳನದಲ್ಲಿ ಎಲ್ಲಾ ರಾಜಕೀಯ ನಾಯಕರು ಭಾಗವಹಿಸಲ್ಲಿದ್ದಾರೆ ಹಿರಿಯ ಕನ್ನಡ ಸಾಹಿತಿಗಳು ಕನ್ನಡದ ಭಾಷೆಯ ಬಗ್ಗೆ ಹರಿವು ಮೂಡಿಸಲ್ಲಿದ್ದಾರೆ ಎಂದರು.

ಕನ್ನಡ ಸಾಹಿತ್ಯ ಪರಿಷತ್ತಿನ ಸಂಚಾಲಕಿ ಮೀರಾಶಿವಲಿಂಗಯ್ಯ ಮಾತನಾಡಿ, ಹಿರಿಯ ನಾಯಕರ ಹೋರಾಟದ ಪರಿಶ್ರಮದಿಂದ ಹರಿದು ಹಂಚಿ ಹೋಗಿದ್ದ ಜಿಲ್ಲೆಯನ್ನು ಒಟ್ಟು ಗೂಡಿಸಿದ್ದಾರೆ. ಯಾವುದೇ ಜಾತಿ ಮತ ಪಂಥ ಭೇದವಿಲ್ಲದೆ ಕನ್ನಡ ಪ್ರೇಮಿಗಳಾಗಿ ಕೆಲಸ ಮಾಡೋಣ ನಮ್ಮ ಮುಂದಿನ ಪೀಳಿಗೆಗೆ ಸಾಹಿತ್ಯದ ಮಹತ್ವವನ್ನು ತಿಳಿಸೋಣ ಎಂದರು. ಜಿಲ್ಲಾ ಕನ್ನಡ ಸಾಹಿತ್ಯ ಪರಿಷತ್ತಿನ ಕಾರ್ಯದರ್ಶಿ ಹುಸ್ಕೂರು ಕೃಷ್ಣೇಗೌಡ ಮಾತನಾಡಿ,

ಕಲೆ ನಾಟಕ ಸಂಸ್ಕೃತಿ ಕ್ಷೇತ್ರಕ್ಕೆ ಮಂಡ್ಯ ತನ್ನದೇ ಕೊಡುಗೆ ನೀಡುತ್ತಾ ಬಂದಿದೆ. ಕೆರಗೋಡು ಸಂಚಿಹೊನ್ನಮ್ಮ ತ್ರಿವೇಣಿ ಅಂತ ಕವಿಗಳನ್ನು ಕೊಟ್ಟ ತವರೂರಾಗಿದೆ.

ಸಾಹಿತ್ಯ ಸಮ್ಮೇಳನದಲ್ಲಿ ಚಿಂತನ ಮಂಥನ ನಡೆದು ಹಲವು ಸಮಸ್ಯೆಗಳನ್ನು ಚರ್ಚೆಗೆ ತಂದು ಬಗೆಹರಿಸುವ ಕೆಲಸವನ್ನು ಒಟ್ಟಾಗಿ ಮಾಡೋಣ ಇಲ್ಲಿ ನಡೆಯುವ ವಿಷಯಾಧಾರಿತ ಚರ್ಚೆಗಳು ರಾಜ್ಯ ರಾಷ್ಟ್ರಮಟ್ಟದಲ್ಲಿ ಸುದ್ದಿಗಳಾಗುತ್ತವೆ ಎಂಬ ಅಭಿಪ್ರಾಯ ವ್ಯಕ್ತಪಡಿಸಿದರು.

ಕಾರ್ಯಕ್ರಮದಲ್ಲಿ ರೈತ ನಾಯಕಿ ಸುನಂದ ಜಯರಾಮ್ ಕೆರಗೋಡು ಗ್ರಾಮ ಪಂಚಾಯಿತಿ ಅಧ್ಯಕ್ಷ ನವೀನ್ ಕುಮಾರ್ ಜಿಲ್ಲಾ ಕನ್ನಡ ಸಾಹಿತ್ಯ ಪರಿಷತ್ ನಗರ ಅಧ್ಯಕ್ಷ ಚಂದ್ರಲಿಂಗು ಸಿಪಿಐ ಮಹೇಶ್ ಪಿಎಸ್ಐ ದೀಕ್ಷಿತ್ ಗ್ರಾಮ ಪಂಚಾಯತಿ ಉಪಾಧ್ಯಕ್ಷ ನಾಗರತ್ನ ಸದಸ್ಯರಾದ ಶಾಂತಮ್ಮ ಮಹೇಶ್ ಪಿಡಿಓ ವಿನಯ್ ಕುಮಾರ್ ಭಾಗವಹಿಸಿದ್ದರು.

'ವೃದ್ಧಿ' ಪ್ರಾಜೆಕ್ಟ್ 5 ವರ್ಷ ಪೂರೈಕೆ

ನೆಸ್ಲೆ ಇಂಡಿಯಾ ಮತ್ತು ಎಸ್‌ಎಂ ಸೆಹಗಲ್ ಫೌಂಡೇಶನ್, ನುಹ್ ಜಿಲ್ಲೆಯಲ್ಲಿ ಪ್ರಾಜೆಕ್ಟ್ 'ವೃದ್ಧಿ' ಐದು ವರ್ಷಗಳನ್ನು ಯಶಸ್ವಿಯಾಗಿ ಪೂರ್ಣಗೊಳಿಸಿರುವುದರ ಪ್ರಯುಕ್ತ ಸಂಭ್ರಮಾಚರಣೆಯನ್ನು ನಡೆಸಿದವು. ಸಮುದಾಯ ನೇತೃತ್ವದ ಗ್ರಾಮೀಣ ಅಭಿವೃದ್ಧಿಗೆ ಬಲ ನೀಡಲು, 2019 ರಲ್ಲಿ ರೋಹಿರಾ ಗ್ರಾಮದಲ್ಲಿ ಈ ಯೋಜನೆಯನ್ನು ಪ್ರಾರಂಭಿಸಲಾಯಿತು. ಪ್ರಾರಂಭವಾದಾಗಿನಿಂದ ಈ ಯೋಜನೆಯು, 14 ಗ್ರಾಮಗಳಾದ್ಯಂತ 18,000 ಫಲಾನುಭವಿಗಳ ಜೀವನಗಳ ಮೇಲೆ ಧನಾತ್ಮಕ ಪರಿಣಾಮವನ್ನು ಬೀರಿದೆ. ಈ ಮೈಲಿಗಲ್ಲನ್ನು ತಲುಪಿದ ಸಂದರ್ಭದ ನೆನೆಪಿಗಾಗಿ ಕಲಿಯಾಕ ಗ್ರಾಮದಲ್ಲಿ ಕಾರ್ಯಕ್ರಮವೊಂದನ್ನು ಆಯೋಜಿಸಲಾಗಿತ್ತು. ಯೋಜನೆಯಿಂದ ಧನಾತ್ಮಕವಾಗಿ ಪ್ರಭಾವಿತವಾಗಿರುವ ಹಳ್ಳಿಗಳ ಶಾಲಾ ಅಧಿಕಾರಿಗಳು, ಪಂಚಾಯತ್ ಮತ್ತು ಸಮುದಾಯದ ಸದಸ್ಯರು ಈ ಕಾರ್ಯಕ್ರಮದಲ್ಲಿ ಭಾಗವಹಿಸಿದ್ದರು. ಈ ಮಹತ್ವದ ಮೈಲಿಗಲ್ಲಿನ ಕುರಿತು ಪ್ರತಿಕ್ರಿಯಿಸಿದ ನೆಸ್ಲೆ ಇಂಡಿಯಾದ ಅಧ್ಯಕ್ಷ ಮತ್ತು ವ್ಯವಸ್ಥಾಪಕ ನಿರ್ದೇಶಕರಾದ ಶ್ರೀ ಸುರೇಶ್ ನಾರಾಯಣನ್, ''ನೆಸ್ಲೆ ಇಂಡಿಯಾದಲ್ಲಿ ನಾವು ವ್ಯವಹಾರ ಎಂದರೆ 'ಫೋರ್ಸ್ ಫಾರ್ ಗುಡ್' (ಒಳಿತನ್ನು ತರುವ ಶಕ್ತಿ) ಎಂದೇ ದೃಢವಾಗಿ ನಂಬಿದ್ದೇವೆ. ಉತ್ತಮ ಸಮಾಜವನ್ನು ನಿರ್ಮಿಸುವ ನಮ್ಮ ಬದ್ಧತೆಯ ಭಾಗವಾಗಿ, ಗ್ರಾಮೀಣ ಅಭಿವೃದ್ಧಿಯನ್ನು ಗಮನದಲ್ಲಿಟ್ಟುಕೊಂಡು ಪ್ರಾಜೆಕ್ಟ್ ವೃದ್ಧಿಯನ್ನು ಪ್ರಾರಂಭಿಸಲಾಯಿತು. ಈ ಯೋಜನೆಯು ಈ ಗ್ರಾಮಗಳಲ್ಲಿ ದೀರ್ಘಕಾಲಿಕ ಬದಲಾವಣೆಯನ್ನು ಸೃಷ್ಟಿಸಿದೆ. ಈ ಯೋಜನೆಯ ಅಡಿಯಲ್ಲಿ ಕೈಗೊಂಡಿರುವ ಅನೇಕ ಪರಿವರ್ತನಾ ಕಾರ್ಯಗಳಲ್ಲಿ ಇವೂ ಸೇರಿವೆ - ನೀರು ಮತ್ತು ನೈರ್ಮಲ್ಯದ ಕುರಿತಂತೆ ಮಧ್ಯಸ್ಥಿಕೆಗಳು; ಪೌಷ್ಟಿಕಾಂಶದ ಬಗ್ಗೆ ಅರಿವು ಮೂಡಿಸುವುದು; ಕೃಷಿ ಉತ್ಪಾದಕತೆಯನ್ನು ಹೆಚ್ಚಿಸುವುದು ಮತ್ತು ಡಿಜಿಟಲ್ ಕಲಿಕಾ ಕೇಂದ್ರಗಳ ಸ್ಥಾಪನೆ. ಇದರ ಫಲವಾಗಿ ಹಲವಾರು ಅಭಿವೃದ್ಧಿ ಸೂಚಕಗಳ ಮೇಲೆ ಬಹಳಷ್ಟು ಉತ್ತಮ ಪರಿಣಾಮವಾಗಿದೆ. ಇದರಿಂದಾಗಿ ಸ್ಥಳೀಯ ಸಮುದಾಯಗಳು ಪ್ರಗತಿ ಕಾರ್ಯಗಳನ್ನು ಮುಂದುವರಿಸಿಕೊಂಡು ಹೋಗುವ ಬಗ್ಗೆ ಉತ್ಸುಕರಾಗಿದ್ದಾರೆ.'' ಎಸ್‌ಎಂ ಸೆಹಗಲ್ ಫೌಂಡೇಶನ್ನ ಟ್ರಸ್ಟಿ ಮತ್ತು ಸಿಇಒ ಶ್ರೀಮತಿ ಅಂಜಲಿ ಮಖಿಜಾ: 2019 ರಿಂದ ಈ ಯೋಜನೆ ನಿರಂತರವಾಗಿ ಪ್ರಗತಿಯನ್ನು ಸಾಧಿಸಿದೆ. ಗ್ರಾಮೀಣ ಸಮುದಾಯಗಳ ಜೀವನದಲ್ಲಿ ವೃದ್ಧಿ ಯೋಜನೆ ಉಂಟುಮಾಡಿರುವ ಸ್ಪಷ್ಟ ಪರಿಣಾಮವನ್ನು ನೋಡಿ ನಮಗೆ ಬಹಳ ತೃಪ್ತಿಯಾಗಿದೆ.

ಡಾರ್ಕ್ ಚಾಕಲೇಟ್ ಕೇಕ್

ಪಾಕ ಶಾಲೆ

ಬೇಕಿರುವ ಸಾಮಗ್ರಿ

ಮೈದಾ 1/2 ಕೆಜಿ, ಅಡುಗೆ ಸೋಡಾ 3/4 ಚಮಚ, ಮೊಟ್ಟೆ 2, ಎಣ್ಣೆ 6 ಚಮಚ, ನೀರು ಬೇಕಾದಷ್ಟು, ಕೋಕಾ ಪೌಡರ್ 1/4 ಚಮಚ, ಉಪ್ಪು 2 ಚಿಟಿಕೆಯಷ್ಟು, ಸಕ್ಕರೆ 75 ಗ್ರಾಂ, ವೆನಿಲ್ಲಾ ರಸ 1 ಚಮಚ, ಟಾಪಿಂಗ್, ಸಕ್ಕರೆ ಸ್ವಲ್ಪ, ವಿಪ್ಪಡ್ ಕ್ರೀಮ್ 1/4 ಕಪ್, ಡಾರ್ಕ್ ಚಾಕಲೇಟ್ 2 ಚಮಚ.

ಮಾಡುವ ವಿಧಾನ

ಒಂದು ಬೌಲ್ಗೆ ಮೈದಾ, ಕೋಕಾ ಪೌಡರ್, ಅಡುಗೆ ಸೋಡಾ, ಉಪ್ಪು ಹಾಕಿ ಮಿಕ್ಸ್ ಮಾಡಿ ಇಡಿ. ಮತ್ತೊಂದು ಬೌಲ್ನಲ್ಲಿ ಮೊಟ್ಟೆಯ ಬಿಳಿ ಹಾಕಿ 3-5 ನಿಮಿಷ ಚೆನ್ನಾಗಿ ಬೀಟ್ ಮಾಡಿ. ನಂತರ ಪುಡಿ ಮಾಡಿಟ್ಟ ಸಕ್ಕರೆ ಹಾಕಿ ಮತ್ತೆ 5 ನಿಮಿಷ ಮಿಕ್ಸ್ ಮಾಡಿ. ನಂತರ ಎಣ್ಣೆ, ವೆನಿಲ್ಲಾ ರಸ, ಮೊಟ್ಟೆಯ ಹಳದಿ ಹಾಕಿ ಚೆನ್ನಾಗಿ ಮಿಕ್ಸ್ ಮಾಡಿ. ಈಗ ಕೇಕ್ ಮಿಶ್ರಣವನ್ನು ಮೊಟ್ಟೆಯ ಮಿಶ್ರಣ ಜೊತೆ ಹಾಕಿ ಮಿಕ್ಸ್ ಮಾಡಿ. ಮೈಕ್ರೋವೇವ್ ಅನ್ನು 180 ಡಿಗ್ರಿಗೆ ಬಿಸಿ ಮಾಡಿ. ಈಗ ಬೇಕಿಂಗ್ ಟಿನ್ಗೆ ಪಾರ್ಚ್ ಮೆಂಟ್ ಪೇಪರ್ ಹಾಕಿ ಅದರ ಮೇಲೆ ಕೇಕ್ ಮಿಶ್ರಣ ಸುರಿದು 20-25 ನಿಮಿಷ ಬೇಯಿಸಿ. ಈಗ ಕಡಿಮೆ ಉರಿಯಲ್ಲಿ ಸಕ್ಕರೆ ಪಾಕ ತಯಾರಿಸಿ. ಕೇಕ್ ಬೆಂದ ಮೇಲೆ ಅದನ್ನು ತೆಗೆದು ತಣ್ಣಗಾಗಲು ಬಿಡಿ. ನಂತರ ಕೇಕ್ ಮೇಲೆ ಗೆರೆ ಎಳೆದು ಸಕ್ಕರೆ ಪಾಕವನ್ನು ಸುರಿಯಿರಿ. ಸಕ್ಕರೆ ಪಾಕ ಸುರಿದ ಮೇಲೆ ವಿಪ್ಪಡ್ ಕ್ರೀಮ್ ಅನ್ನು ದಪ್ಪವಾಗಿ ಹರಡಿ. ಅದರ ಮೇಲೆ ಚೆರ್ರಿ, ಹಾಗೂ ಚಾಕಲೇಟ್ ಚಿಪ್ಸ್ ಇಡಿ. ನಂತರ ಕರಗಿದ ಡಾರ್ಕ್ ಚಾಕಲೇಟ್ ಹಾಕಿ 10 ನಿಮಿಷ ಬಿಟ್ಟು ಫ್ರಿಡ್ಜ್ನಲ್ಲಿಡಿ. ನಂತರ ಕೇಕ್ ಮೇಲೆ ಕೋಕಾಪುಡಿ ಹಾಗೂ ಚಾಕಲೇಟ್ ಹೂವಿನಿಂದ ಅಲಂಕರಿಸಿದರೆ ಕೇಕ್ ರೆಡಿ.

ಅಭಿಷೇಕ್ ಬಚ್ಚನ್ ವಹಿಸಿಕೊಂಡು ಮಾತನಾಡಿದ ಸಿಮಿ ಗರೇವಾಲ್

ಅಭಿಷೇಕ್ ಬಚ್ಚನ್ ಹಾಗೂ ಐಶ್ವರ್ಯಾ ರೈ ನಡುವೆ ಬಿರುಕು ಮೂಡಿದೆ. ಸದ್ಯ ಇಬ್ಬರು ದೂರ ದೂರವಾಗಿದ್ದು ಡಿವೋರ್ಸ್ ಪಡೆದುಕೊಳ್ಳಲಿದ್ದಾರೆ ಎಂಬ ಸುದ್ದಿ ಹರಿದಾಡುತ್ತಿದೆ. ಆದರೆ ಇಬ್ಬರೂ ಯಾಕೆ ದೂರ ಆಗುತ್ತಿರುವುದು ಏಕೆ ಎನ್ನುವುದಕ್ಕೆ ಇನ್ನೂ ಉತ್ತರ ಸಿಕ್ಕಿಲ್ಲ. ಈ ಮಧ್ಯೆ ಎಲ್ಲರೂ ಅಭಿಷೇಕ್ನ ಟ್ರೋಲ್ ಮಾಡುತ್ತಿದ್ದಾರೆ.

ಈ ಮಧ್ಯೆ ಬಾಲಿವುಡ್ ನಟಿ ಸಿಮಿ ಗರೇವಾಲ್ ಅವರು ಅಭಿಷೇಕ್ ಪರವಾಗಿ ಮಾತನಾಡಿ ಸಾಕಷ್ಟು ಟ್ರೋಲ್ ಆಗಿದ್ದಾರೆ. ಆ ಬಳಿಕ ಪೋಸ್ಟ್ ಡಿಲೀಟ್ ಮಾಡಿದ್ದಾರೆ. ಅಭಿಷೇಕ್ ಹಾಗೂ ಐಶ್ವರ್ಯಾ ಬೇರೆ ಆಗಲು ಕಾರಣ ಏನು ಎಂಬುದು ಇನ್ನೂ ರಿವೀಲ್ ಆಗಿಲ್ಲ. ಈ ತಿಂಗಳ ಆರಂಭದಲ್ಲಿ ಐಶ್ವರ್ಯಾ ಹುಟ್ಟುಹಬ್ಬ ಆಚರಿಸಿಕೊಂಡಿದ್ದರು. ಇದಕ್ಕೆ ಅಭಿಷೇಕ್ ಕಡೆಯಿಂದ ಯಾವುದೇ ವಿಶ್ ಬಂದಿಲ್ಲ. ಇದರಿಂದ ವಿಚ್ಛೇದನ ವಿಚಾರ ಖಚಿತ ಆದಂತೆ ಆಗಿದೆ. ಐಶ್ವರ್ಯಾ ಅವರು ಬಚ್ಚನ್ ಕುಟುಂಬದ ಜೊತೆ

ಕಾಣಿಸಿಕೊಂಡಿಲ್ಲ. ಈ ಮಧ್ಯೆ ಅಭಿಷೇಕ್ ಪರವಾಗಿ ಸಿಮಿ ಮಾತನಾಡಿದ್ದರು. 'ಅಭಿಷೇಕ್ ಅವರನ್ನು ವೈಯಕ್ತಿಕವಾಗಿ ತಿಳಿದಿರುವ ಪ್ರತಿಯೊಬ್ಬರೂ ಅವರು ಬಾಲಿವುಡ್ನ ಉತ್ತಮ ವ್ಯಕ್ತಿಗಳಲ್ಲಿ ಒಬ್ಬರು ಎಂದು ಒಪ್ಪಿಕೊಳ್ಳುತ್ತಾರೆ ಎಂದು ನಾನು ಭಾವಿಸುತ್ತೇನೆ. ಉತ್ತಮ ಮೌಲ್ಯಗಳು ಮತ್ತು ಸಹಜವಾದ ಸಭ್ಯತೆ ಅವರಿಗೆ ಇದೆ' ಎಂದು ಸಿಮಿ ಹೇಳಿದ್ದರು. 'ವಿವಾದಾತ್ಮಕ ಹೇಳಿಕೆ. ನೀವು ಈ ರೀತಿ ಪೋಸ್ಟ್ ಮಾಡಿದ್ದು ಸರಿ ಅಲ್ಲ' ಎಂದು ಕೆಲವರು ಹೇಳಿದ್ದಾರೆ. ಐಶ್ವರ್ಯಾ ಅವರು ಕೆಟ್ಟವರು ಎಂದರ್ಥವೇ ಎಂದು ಕೆಲವರು ಹೇಳಿದ್ದಾರೆ. ಇನ್ನೂ ಕೆಲವರು ಸಿಮಿ ಅವರನ್ನು ಟ್ರೋಲ್ ಮಾಡಿದ್ದಾರೆ. ಆ ಬಳಿಕ ಸಿಮಿ ಈ ಪೋಸ್ಟ್ನ ಡಿಲೀಟ್ ಮಾಡಿದ್ದಾರೆ.

ಅಭಿಷೇಕ್ ಹಾಗೂ ಐಶ್ವರ್ಯಾ ಅವರು ಮದುವೆ ಆಗಿ 17 ವರ್ಷಗಳು ಕಳೆದಿವೆ. ಇವರಿಗೆ ಆರಾಧ್ಯಾ ಬಚ್ಚನ್ ಹೆಸರಿನ ಮಗಳು ಇದ್ದಾಳೆ. ಈ ವರ್ಷದ ಆರಂಭದಿಂದಲೇ ಇವರು ದೂರ ಆಗಿದ್ದಾರೆ ಎನ್ನುವ ಸುದ್ದಿ ಇದೆ. ಅಂಬಾನಿ ಕುಟುಂಬದ ಮದುವೆಗೆ ಐಶ್ವರ್ಯಾ ಹಾಗೂ ಅಭಿಷೇಕ್ ಪ್ರತ್ಯೇಕವಾಗಿ ಬಂದಿದ್ದರು. ಐಶ್ವರ್ಯಾ ಸದ್ಯ ತಾಯಿ ಹಾಗೂ ಮಗಳೊಂದಿಗೆ ವಾಸವಾಗಿದ್ದಾರೆ ಎಂದು ಹೇಳಲಾಗುತ್ತಿದೆ. ಐಶ್ವರ್ಯಾ ಸದ್ಯ ಯಾವುದೇ ಹೊಸ ಸಿನಿಮಾ ಒಪ್ಪಿಕೊಂಡಿಲ್ಲ.

ಆರೋಗ್ಯಕ್ಕೆ ಬೇಕು ವಿಟಮಿನ್ ಬಿ5

ಹೆಲ್ತ್ ಟಿಪ್ಸ್

ರೋಗನಿರೋಧಕ ಶಕ್ತಿ, ಆರೋಗ್ಯ ನೀಡಲು ಬಿ ಕಾಂಪ್ಲೆಕ್ಸ್ ಸಾಕಷ್ಟು ಸಹಾಯಕಾರಿ. ಇದರಲ್ಲಿ ವಿಟಮಿನ್ ಬಿ5 ಮತ್ತಷ್ಟು ಮುಖ್ಯವಾದುದು. ಕೆಂಪು ರಕ್ತಕಣಗಳ ವೃದ್ಧಿಗೆ ಇದು ಸಹಕಾರಿ.ಅಣಬೆ ಬಿ5 ಜೀವಸತ್ವ ಹೇರಳವಾಗಿರುತ್ತದೆ. ಸದಾ ಇದನ್ನು ಆಹಾರದ ಭಾಗವಾಗಿ ತೆಗೆದುಕೊಂಡರೆ ಜೀವ ಕ್ರಿಯೆಯ ಪ್ರಮಾಣ ಹೆಚ್ಚಾಗುತ್ತದೆ. ರಕ್ತಹೀನತೆಯಿಂದ ತೊಂದರೆ ಎದುರಿಸುತ್ತಿರುವವರು ಇದನ್ನು ಹೆಚ್ಚು ಸೇವಿಸುವುದು ಒಳಿತು.ಮೆಕ್ಕೆಜೋಳ ಬೀಜಗಳಲ್ಲಿ ಮಿನರಲ್, ಆಂಟಿಆಕ್ಸಿಡೆಂಟ್, ವಿಟಮಿನ್ ಬಿ5 ಹೇರಳವಾಗಿರುತ್ತದೆ. ಪ್ರತಿದಿನ ಬೇಯಿಸಿದ ಮುಸುಕಿನ ಜೋಳ ಒಂದು ಕಪ್ ಸೇವಿಸಿದರೆ ದೇಹಕ್ಕೆ ತಕ್ಷಣ ಶಕ್ತಿ ದೊರಕುತ್ತದೆ.

ಕೆಂಪು ರಕ್ತಕಣಗಳು ವೃದ್ಧಿಯಾಗುತ್ತವೆ.ನಟ್ಸ್ ಪ್ರತಿದಿನ ಗೋಡಂಬಿ, ಬಾದಾಮಿ, ಒಣ ದ್ರಾಕ್ಷಿ ಮಿಶ್ರ ಮಾಡಿ ಒಂದು ಹಿಡಿಯಷ್ಟು ಸೇವಿಸಿದರೆ ದೇಹಕ್ಕೆ ಅಗತ್ಯವಾದ ವಿಟಮಿನ್ ಬಿ5 ದೊರಕುತ್ತದೆ. ಸೂರ್ಯಕಾಂತಿ ಬೀಜವನ್ನು ಆಹಾರದ ಭಾಗವಾಗಿ ಮಾಡಿಕೊಂಡರು ಸಹ ಉತ್ತಮ ಫಲಿತಾಂಶ ಹೊಂದಬಹುದಾಗಿದೆ. ದೇಹದಲ್ಲಿ ರಾಸಾಯನಿಕ ಅಂಶಗಳು ಆರಾಮವಾಗಿ ನಡೆಯಲು ಇದು ಸಹಾಯಕಾರಿ. ಗರ್ಭಿಣಿಯರು ಇದರ ಸೇವನೆ ಮಾಡಿದಲ್ಲಿ ಗರ್ಭದಲ್ಲಿರುವ ಮಕ್ಕಳಿಗೆ ಒಳಿತು.ಮಾಂಸಹಾರಿಗಳು ಸದಾ ಮೊಟ್ಟೆ, ಮೀನನ್ನು ಸೇವಿಸಬೇಕು. ಶಾಖಾಹಾರಿಗಳು ಹಾಲು-ಮೊಸರು ಸೇವಿಸಬೇಕು. ಇದರಲ್ಲಿ ವಿಟಮಿನ್ ಬಿ5 ಹೇರಳವಾಗಿದ್ದು, ದೇಹವನ್ನು ದೃಢವಾಗಿಡುತ್ತದೆ.

ತೆಲುಗಿಗೆ ರಿಮೇಕ್ ಆಗಲಿದೆ 'ಆವೇಶಂ' ಸಿನಿಮಾ- ಹೀರೋ ಯಾರು?

ಫಹಾದ್ ಫಾಸಿಲ್ ನಟನೆಯ 'ಆವೇಶಂ' ಮಾಲಿವುಡ್‌ನಲ್ಲಿ ಸೂಪರ್ ಸಕ್ಸಸ್ ಕಂಡಿತ್ತು. ಇದೀಗ ಈ ಚಿತ್ರ ತೆಲುಗಿಗೆ ರಿಮೇಕ್ ಮಾಡಲು ತೆರೆಮರೆಯಲ್ಲಿ ತಯಾರಿ ನಡೆಯುತ್ತಿದೆ. ತೆಲುಗು 'ಆವೇಶಂ' ಚಿತ್ರದಲ್ಲಿ ರವಿ ತೇಜ ಲೀಡ್ ರೋಲ್‌ನಲ್ಲಿ ನಟಿಸಲಿದ್ದಾರೆ ಎನ್ನಲಾದ ಸುದ್ದಿಯೊಂದು ಚರ್ಚೆಗೆ ಗ್ರಾಸವಾಗಿದೆ. 'ಆವೇಶಂ' ಸಿನಿಮಾದ ತೆಲುಗು ರೀಮೇಕ್‌ನಲ್ಲಿ ರವಿತೇಜ ಮುಖ್ಯ ಪಾತ್ರದಲ್ಲಿ ನಟಿಸಲಿದ್ದಾರೆ ಎನ್ನಲಾಗಿದೆ. ಫಹಾದ್ ಫಾಸಿಲ್ ನಟಿಸಿರುವ ರಂಗ ಪಾತ್ರದಲ್ಲಿ ರವಿ ತೇಜ ನಟಿಸಲಿದ್ದು, ಕತೆಯಲ್ಲಿ ಕೆಲವು ಬದಲಾವಣೆಗಳನ್ನು ಸಹ ಮಾಡಿಕೊಡಿಕೊಂಡಿದೆಯಂತೆ ಚಿತ್ರತಂಡ. ಇದು ವಿಚಾರದ ಕುರಿತು ಅಧಿಕೃತ ಘೋಷಣೆ ಆಗುವವರೆಗೂ ಕಾದುನೋಡಬೇಕಿದೆ. ಬೆಂಗಳೂರಿನ ಒಬ್ಬ ರೌಡಿಯ ಕತೆಯನ್ನು ಒಳಗೊಂಡಿದ್ದ ಈ ಸಿನಿಮಾ ಕತೆ ಸರಳವಾಗಿದ್ದರು ನಟನೆ, ಕಾಮಿಡಿ ಮೂಲಕ ಜನರ ಮನಸ್ಸು ಗೆದ್ದಿತ್ತು. ಇದೀಗ ಈ ಸಿನಿಮಾ ತೆಲುಗಿಗೆ ರೀಮೇಕ್ ಆಗುತ್ತಿದೆ. ಮಲಯಾಳಂನಲ್ಲಿ ಗೆದ್ದಂತೆ ಟಾಲಿವುಡ್‌ನಲ್ಲೂ ಈ ಚಿತ್ರ ಗೆದ್ದು ಬೀಗುತ್ತಾ ಕಾದುನೋಡಬೇಕಿದೆ.

ಅಂಡರ್ ಆರ್ಮ್ಸ್ ನಿವಾರಣೆಗೆ ಮನೆಮದ್ದು

ಬ್ಯೂಟಿ ಟಿಪ್ಸ್

ಅಂಡರ್ ಆರ್ಮ್ಸ್ ಕಪ್ಪಾಗುವುದು ಪ್ರತಿಯೊಬ್ಬ ಮಹಿಳೆಯರ ಸಮಸ್ಯೆ. ಶೇವಿಂಗ್, ವ್ಯಾಕ್ಸ್ ಹಾಗೂ ಹೆಚ್ಚು ಬೆವರಿನಿಂದಾಗಿ ಅಂಡರ್ ಆರ್ಮ್ಸ್ ಕಪ್ಪಾಗುತ್ತದೆ. ಇದರಿಂದಾಗಿ ಮಹಿಳೆಯರು ತಮಗಿಷ್ಟವಾದ ಬಟ್ಟೆಯನ್ನು ತೊಡಲು ಮುಜುಗರಪಡ್ತಾರೆ. ಇನ್ಮುಂದೆ ಈ ಚಿಂತೆ ಬಿಟ್ಟು ಬಿಡಿ. ಇದಕ್ಕೆ ಮನೆಯಲ್ಲಿಯೇ ಪರಿಹಾರವಿದೆ.

ವಿಟಮಿನ್ ಸಿ ಇರುವ ಪಪ್ಪಾಯಿ, ಸೀಬೆ, ಕೋಸುಗಡ್ಡೆ, ಕಿವಿ ಮತ್ತು ಟೊಮೆಟೋಗಳನ್ನು ಹೆಚ್ಚಾಗಿ ಸೇವನೆ ಮಾಡಿ. ಇದರಿಂದ ಚರ್ಮ ಬಿಗಿಯಾಗುತ್ತದೆ. ಹಾಗೆ ಕಪ್ಪು ಕಲೆಗಳು ಮಾಯವಾಗುತ್ತವೆ. ಅಲೋವೆರಾ ಬಳಕೆಯಿಂದ ಹೈಪರ್ ಪಿಗ್ಮೆಂಟೇಶನ್ ಕಡಿಮೆಯಾಗುತ್ತದೆ. ಹೊಸ ಕೋಶಗಳು ಹುಟ್ಟಿಕೊಳ್ಳುತ್ತವೆ. ಇದರಿಂದ ಕಪ್ಪು ಕಲೆ ಕಡಿಮೆಯಾಗುತ್ತದೆ. ಹಾಗೆ ಅಂಡರ್ ಆರ್ಮ್ಸ್ ಗೆ ಅಲೋವೆರಾ ಜೆಲ್ ಹಚ್ಚುವುದರಿಂದ ಚರ್ಮ, ಸ್ವಚ್ಛ ಹಾಗೂ ಕೋಮಲವಾಗುತ್ತದೆ.

ಒಂದು ಚಮಚ ಅಡುಗೆ ಸೋಡಾಕ್ಕೆ ಗುಲಾಬಿ ರಸವನ್ನು ಸೇರಿಸಿ ಗಟ್ಟಿಯಾದ ಮಿಶ್ರಣ ತಯಾರಿಸಿ. ಕಪ್ಪಾದ ಸ್ಥಳಕ್ಕೆ ಈ ಮಿಶ್ರಣವನ್ನು ಹಚ್ಚಿ, ಐದು ನಿಮಿಷ ಮಸಾಜ್ ಮಾಡಿ. ನಂತ್ರ ಬೆಚ್ಚಗಿನ ನೀರಿನಲ್ಲಿ ತೊಳೆಯಿರಿ.

ಆಲೂಗಡ್ಡೆಯನ್ನು ಕತ್ತರಿಸಿ ಕಪ್ಪಗಿರುವ ಜಾಗಕ್ಕೆ 10-15 ನಿಮಿಷ ಮಸಾಜ್ ಮಾಡಿ. ಒಣಗಿದ ನಂತ್ರ ಬಿಸಿ ನೀರಿನಲ್ಲಿ ತೊಳೆಯಿರಿ.

5 ವರ್ಷಗಳ ನಂತರ ಬೆಂಗಳೂರಿನಲ್ಲಿ ವಿಶ್ವವಿಖ್ಯಾತ ಪಿ.ಸಿ ಸರ್ಕಾರ್ ಮ್ಯಾಜಿಕ್ ಶೋ

ಐದು ವರ್ಷಗ[illegible]ಖ್ಯಾತ ಜಾದುಗಾರರಾದ ಪಿ.ಸಿ ಸರ್ಕಾರ್ (ಪ[illegible]ರು ನಗರದಲ್ಲಿ ಮೆಗಾ ಮ್ಯಾಜಿಕ್ ಶೋ ಇಂದ್ರಜಾಲ ಪ್ರದರ್ಶನ ನೀಡಲಿದ್ದಾರೆ.

ವಿಶ್ವವಿಖ್ಯಾತ ಜಾದೂಗಾರ ಪಿ.ಸಿ. ಸರ್ಕಾರ್ (ಪೋರುಶ್) ನಗರದಲ್ಲಿದ್ದು, ತಮ್ಮ ಮಂತ್ರಮುಗ್ಧಗೊಳಿಸುವ ಮೆಗಾ ಮ್ಯಾಜಿಕ್ ಶೋ ಇಂದ್ರಜಾಲ ಪ್ರದರ್ಶನದ ಮೂಲಕ ಜನರನ್ನು ರಂಜಿಸಲಿದ್ದಾರೆ. ಜೆ.ಸಿ.ರಸ್ತೆಯಲ್ಲಿರುವ ಟೌನ್ ಹಾಲ್ ನಲ್ಲಿ ನವೆಂಬರ್ 9, 10, 16, 17 ಮತ್ತು 18ರಂದು (ಕೇವಲ 5 ದಿನಗಳವರೆಗೆ) ಮ್ಯಾಜಿಕ್ ಪ್ರದರ್ಶನ ನೀಡಲಿದ್ದಾರೆ.

ಪಿ.ಸಿ. ಸರ್ಕಾರ್ ಮತ್ತು ಮ್ಯಾಜಿಕ್ ಸಂಬಂಧ ಬೇರ್ಪಡಿಸಲಾಗದಂತಹದ್ದು. ಏಕೆಂದರೆ, ಮ್ಯಾಜಿಕ್ ಅವರ ರಕ್ತದಲ್ಲಿ ಪಿ.ಸಿ. ಸರ್ಕಾರ್ (ಹಿರಿಯ) ಆಳವಾಗಿ ಬೇರೂರಿದೆ. ನಿದ್ದೆ ಮಾಡುವಾಗ ನಾನು ಮ್ಯಾಜಿಕ್ ಅನ್ನು ಉಸಿರಾಡುತ್ತೇನೆ; ಎಚ್ಚರವಾದಾಗ ನಾನು ಮ್ಯಾಜಿಕ್ ಕೆಲಸ ಮಾಡುತ್ತೇನೆ ಎಂದು ಅವರು ಪ್ರತಿಪಾದಿಸುತ್ತಾರೆ. ವಿಶ್ವದ ಮ್ಯಾಜಿಕ್ ಲೋಕಕ್ಕೆ ಪಿ.ಸಿ. ಸರ್ಕಾರ್ ಅವರ ಮಹತ್ವದ ಕೊಡುಗೆ ಎಂದರೆ ಭಾರತೀಯ ಮ್ಯಾಜಿಕ್ ಅನ್ನು ಪ್ರತಿಷ್ಠಾಪನೆ ಮಾಡಿರುವುದು. ಅವರು ಅತ್ಯಂತ ಪ್ರೀತಿಸುವ ಇಂದ್ರಜಾಲದ ಮೂಲಕ ಅವರು ಹೆಚ್ಚಿನ ಪ್ರಭಾವಲಯದೊಂದಿಗೆ ಪ್ರಾಚೀನ ವೈಭವದ ಮುಕುಟಕ್ಕೆ ಮಹತ್ವದ ಕೊಡುಗೆ ನೀಡಿದ್ದಾರೆ. ಮ್ಯಾಜಿಕ್ ಕ್ಷೇತ್ರದಲ್ಲಿ ಅವರು ತೋರಿದ ಪ್ರದರ್ಶನ, ಅವರ ಮುನ್ನಡಿಗಳು ಇಂದು ಅಂತಾರಾಷ್ಟ್ರೀಯ ಆಕರ್ಷಣೆಯ ಕಲೆಯಾಗಿ ಹೊರಹೊಮ್ಮುವಂತೆ ಮಾಡಿವೆ.

ಮ್ಯಾಜಿಕ್ ಪರಂಪರೆಯನ್ನು ಪರಿಗಣಿಸಿದಾಗ ಪಿ.ಸಿ. ಸರ್ಕಾರ್ ಕುಟುಂಬವು ವಿಶ್ವದ ಶ್ರೇಷ್ಠ ಜಾದೂಗಾರರ ಪಟ್ಟಿಯಲ್ಲಿ ಮುಂಚೂಣಿಯಲ್ಲಿದೆ. ಭಾರತೀಯ ಮ್ಯಾಜಿಕ್ ಅನ್ನು ವಿಶ್ವ ವೇದಿಕೆಗೆ ಕೊಂಡೊಯ್ಯುವಲ್ಲಿ ಪಿ.ಸಿ. ಸರ್ಕಾರ್ (ಹಿರಿಯ) ಕಾರಣವಾಗಿದ್ದರೆ, ಅವರ ಮಕ್ಕಳು ವಿಶ್ವ ವೇದಿಕೆಯಲ್ಲಿ ಇಂದ್ರಜಾಲಕ್ಕೆ ಮಹತ್ವದ ಹೆಸರು ತಂದುಕೊಡುವಲ್ಲಿ ಮಹತ್ವದ ಹೆಜ್ಜೆಗಳೊಂದಿಗೆ ಮುಂದುವರಿದಿದ್ದಾರೆ. ಜಗತ್ತಿನಾದ್ಯಂತ ಅನೇಕ ಮಹತ್ವದ ಪ್ರಶಸ್ತಿಗಳನ್ನು ಗೆದ್ದುಕೊಂಡಿರುವ ಸೋರ್ಕಾರ್ ಕುಟುಂಬದವರು ಭಾರತೀಯ ಮ್ಯಾಜಿಕ್ ಲೋಕದ ಉತ್ತಮ ರಾಯಭಾರಿಗಳಾಗಿ ಹೊರಹೊಮ್ಮಿದ್ದಾರೆ.

ಈ ಪರಂಪರೆಯನ್ನು ಮುಂದುವರಿಸಿಕೊಂಡು ಹೋಗುವಲ್ಲಿ ಪ್ರಮುಖ ಪಾತ್ರ ವಹಿಸುತ್ತಿರುವ ಪಿ.ಸಿ. ಸರ್ಕಾರ್ (ಯಂಗ್) ಆಗಾಗ್ಗೆ ಭಾರತದ ಲಿಯೊನಾರ್ಡೊ-ಡಾ-ವಿಂಚಿ ಎಂದು ಕರೆಸಿಕೊಳ್ಳುತ್ತಾರೆ. ಆ ಮೂಲಕ ಅವರು ತಮ್ಮದೇ ಆದ ದಂತಕಥೆಯನ್ನು ಸೃಷ್ಟಿಸಿಕೊಂಡಿದ್ದರು. ಅವರ ಮಗ ಪಿ.ಸಿ. ಸರ್ಕಾರ್ (ಪೋರುಶ್) ಆ ಕುಟುಂಬದ ಕಿರಿಯ ಜಾದೂಗಾರ. ಒಬ್ಬ ಪೇಂಟರ್ ಮತ್ತು ಡ್ರಮ್ಮರ್ ಆಗಿರುವ ಅವರು ಈಗಾಗಲೇ ತಮ್ಮ ತಾತ ಖ್ಯಾತಿಗಳಿಸಿದ್ದ ಹಲವು ಶ್ರೇಷ್ಠ ತಂತ್ರಗಳಲ್ಲಿ ಕೆಲಸ ಮಾಡುವುದರ ಜತೆಗೆ ತಮ್ಮದೇ ಆದ ವಿಶಿಷ್ಟ ವಿಧಾನವನ್ನು ಅಳವಡಿಸಿಕೊಂಡಿದ್ದಾರೆ. ಸೋರ್ಕಾರ್ ಕುಟುಂಬದಲ್ಲಿ ಮ್ಯಾಜಿಕ್ ಬೆಳಕು ಪೂರ್ಣ ಹೊಳಪಿನಿಂದ ಉರಿಯುತ್ತಲೇ ಇದೆ. ವಿವರಗಳಿಗೆ: 96064 34666, ಆನ್‌ಲೈನ್ ಬುಕಿಂಗ್: bookmyshow.com

ಜಯಶ್ರೀ.ಬಿ.ಆರ್

ಖ್ಯಾತ ಜ್ಯೋತಿಷಿ
ದೂರವಾಣಿ-9964739507
www.jyotishyavaastu.com

ರಾಶಿ ಭವಿಷ್ಯ

ಮೇಷ: ವಿದ್ಯಾಭ್ಯಾಸದಲ್ಲಿ ಪ್ರಗತಿ, ಋಣಬಾಧೆಯಿಂದ ಮುಕ್ತಿ, ಮಕ್ಕಳಿಂದ ಆರ್ಥಿಕ ಸಹಾಯ, ಮೋಜು ಮಸ್ತಿ ಆಲೋಚನೆ.

ವೃಷಭ: ತಾಯಿಯಿಂದ ಸಹಾಯ, ಗುಪ್ತ ಆಲೋಚನೆ, ಅಧಿಕ ಕೋಪತಾಪಗಳು, ವಿದ್ಯಾಭ್ಯಾಸದಲ್ಲಿ ಅನುಕೂಲ.

ಮಿಥುನ: ಮಕ್ಕಳಿಂದ ಲಾಭ, ಪ್ರಯಾಣದಿಂದ ಯಶಸ್ಸು, ಧೈರ್ಯದಿಂದ ಕಾರ್ಯಜಯ, ವಿದ್ಯಾಭ್ಯಾಸದಲ್ಲಿ ಆಸಕ್ತಿ.

ಕಟಕ: ಲಾಭದಲ್ಲಿ ಕುಂಠಿತ, ಅನಿರೀಕ್ಷಿತ ಖರ್ಚುಗಳು, ಸ್ಥಿರಾಸ್ತಿ ವಾಹನ ಯೋಗ, ಉದ್ಯೋಗ ಬದಲಾವಣೆಯ ಯೋಜನೆ.

ಸಿಂಹ: ಉದ್ಯೋಗ ಲಾಭ, ವ್ಯಾಪಾರ ವ್ಯವಹಾರದಲ್ಲಿ ಯಶಸ್ಸು, ಉತ್ತಮ ಹೆಸರು ಮತ್ತು ಪ್ರಶಂಸೆ, ದೂರ ಪ್ರಯಾಣ.

ಕನ್ಯಾ: ಅನಿರೀಕ್ಷಿತ ಧನಾಗಮನ, ಉತ್ತಮ ಹೆಸರು ಮಾಡುವ ಯತ್ನ, ಗೌರವದ ಪ್ರಶ್ನೆ, ಮೋಸ ಮತ್ತು ವಂಚನೆಗಳು.

ತುಲಾ: ಆಪತ್ತಿನಿಂದ ಪಾರು, ವ್ಯಾಜ್ಯಗಳಲ್ಲಿ ಜಯ, ವ್ಯವಹಾರದಲ್ಲಿ ಅನುಕೂಲ, ಸಂಗಾತಿಯಿಂದ ನೋವು.

ವೃಶ್ಚಿಕ: ಉದ್ಯೋಗ ಒತ್ತಡಗಳು, ಅವಮಾನ ಮತ್ತು ಅಪವಾದಗಳು, ಸಾಲದ ಚಿಂತೆ, ಮೋಜು ಮಸ್ತಿಯಲ್ಲಿ ಕಾಲಹರಣ.

ಧನಸ್ಸು: ಉದ್ಯೋಗ ನಷ್ಟ, ಅವಕಾಶ ವಂಚಿತರಾಗುವಿರಿ, ತಂದೆಯಿಂದ ಸಹಕಾರ, ಆರೋಗ್ಯ ಸುಧಾರಣೆ.

ಮಕರ: ಪ್ರೀತಿ ಪ್ರೇಮದಲ್ಲಿ ಹಿನ್ನಡೆ, ಅಧಿಕ ಒತ್ತಡ, ಮಕ್ಕಳ ನಡವಳಿಕೆಯಿಂದ ಬೇಸರ, ದಾಂಪತ್ಯ ಸೌಖ್ಯದಿಂದ ದೂರ.

ಕುಂಭ: ಸ್ಥಿರಾಸ್ತಿ ವಾಹನದಿಂದ ನಷ್ಟ, ಸ್ತ್ರೀಯರಿಂದ ಅನುಕೂಲ, ನೆರೆಹೊರೆಯವರಿಂದ ಸಹಕಾರ, ತಂದೆಯಿಂದ ಅದೃಷ್ಟ.

ಮೀನ: ಕುಟುಂಬ ಕಲಹಗಳು, ಶತ್ರು ಕಾಟ, ಸ್ಥಿರಾಸ್ತಿ ನಷ್ಟದ ಚಿಂತೆ, ಮಾನಸಿಕ ಒತ್ತಡಗಳು.

ಶಿಶು ಸಂರಕ್ಷಣಾ ದಿನ

ಪ್ರತಿ ವರ್ಷ ನವೆಂಬರ್ 7 ರಂದು ಶಿಶು ಸಂರಕ್ಷಣಾ ದಿನವನ್ನು ಆಚರಿಸಲಾಗುತ್ತದೆ, ಇದು ಶಿಶುಗಳ ಸುರಕ್ಷತೆ, ಆರೋಗ್ಯ ಮತ್ತು ಯೋಗಕ್ಷೇಮವನ್ನು ಖಾತರಿಪಡಿಸುವ ಮಹತ್ವದ ಬಗ್ಗೆ ಜಾಗೃತಿ ಮೂಡಿಸಲು ಸಮರ್ಪಿಸಲಾಗಿದೆ. ಈ ದಿನವು ನವಜಾತ ಶಿಶುಗಳು ಮತ್ತು ಶಿಶುಗಳು ಎದುರಿಸುವ ದುರ್ಬಲತೆಗಳನ್ನು ಮತ್ತು ಅವರ ಭವಿಷ್ಯವನ್ನು ರಕ್ಷಿಸುವಲ್ಲಿ ಸಮಾಜವು ವಹಿಸುವ ನಿರ್ಣಾಯಕ ಪಾತ್ರವನ್ನು ನೆನಪಿಸುತ್ತದೆ. ಇದು ಪೋಷಕರು, ಆರೈಕೆ ಮಾಡುವವರು, ಆರೋಗ್ಯ ವೃತ್ತಿಪರರು ಮತ್ತು ಸಮುದಾಯಗಳನ್ನು ಒಗ್ಗೂಡಿಸಲು ಮತ್ತು ಶಿಶು ಮರಣ ಪ್ರಮಾಣವನ್ನು ಕಡಿಮೆ ಮಾಡಲು, ಆರೋಗ್ಯಕರ ಬೆಳವಣಿಗೆಯನ್ನು ಉತ್ತೇಜಿಸಲು ಮತ್ತು ಶಿಶುಗಳು ಅಭಿವೃದ್ಧಿ ಹೊಂದಲು ಸುರಕ್ಷಿತ ವಾತಾವರಣವನ್ನು ಸೃಷ್ಟಿಸಲು ಕ್ರಮಗಳನ್ನು ತೆಗೆದುಕೊಳ್ಳಲು ಪ್ರೋತ್ಸಾಹಿಸುತ್ತದೆ. ಶಿಶು ಸಂರಕ್ಷಣಾ ದಿನವು ವಿಶ್ವದ ಕಿರಿಯ ಸದಸ್ಯರಿಗೆ ಸರಿಯಾದ ಆರೋಗ್ಯ, ಪೋಷಣೆ ಮತ್ತು ರಕ್ಷಣೆಯ ಅಗತ್ಯವನ್ನು ಒತ್ತಿಹೇಳುತ್ತದೆ, ಅಂತಿಮವಾಗಿ ಅವರ ಹಕ್ಕುಗಳು ಮತ್ತು ಉಜ್ವಲ ಭವಿಷ್ಯಕ್ಕಾಗಿ ಪ್ರತಿಪಾದಿಸುತ್ತದೆ.

ಶಿಶುಗಳ ರಕ್ಷಣೆಯ ದಿನದ ಬೇರುಗಳು 20 ನೇ ಶತಮಾನಕ್ಕೆ ಹಿಂದಿನದು, ಯುನೈಟೆಡ್ ಸ್ಟೇಟ್ಸ್ ಶಿಶುಗಳ ಆರೋಗ್ಯವನ್ನು ಸುಧಾರಿಸಲು ಕೆಲಸ ಮಾಡಲು ಪ್ರಾರಂಭಿಸಿದಾಗ, ಸ್ಥಳಗಳು ಸ್ವಚ್ಛವಾಗಿರುವುದನ್ನು ಖಚಿತಪಡಿಸಿಕೊಳ್ಳುವುದು ಮತ್ತು ಕುಡಿಯಲು ಶುದ್ಧ ನೀರನ್ನು ಒದಗಿಸುವುದು. ನವಜಾತ ಶಿಶುಗಳು ಸುಲಭವಾಗಿ ಅನಾರೋಗ್ಯಕ್ಕೆ ಒಳಗಾಗುವ ಅಪಾಯವಿದೆ ಎಂದು ಅರಿತುಕೊಂಡ ಯುರೋಪಿಯನ್ ದೇಶಗಳು ಅಮೇರಿಕದೊಂದಿಗೆ ಕೈಜೋಡಿಸಿವೆ. ಅವರೆಲ್ಲರೂ ಒಟ್ಟಾಗಿ ಪ್ರತಿ ವರ್ಷ ನವೆಂಬರ್ 7 ರಂದು ಶಿಶು ಸಂರಕ್ಷಣಾ ದಿನವನ್ನು ಆಚರಿಸಲು ನಿರ್ಧರಿಸಿದರು. ಕಾಲಾನಂತರದಲ್ಲಿ, ಇದು ಜಾಗತಿಕ ಘಟನೆಯಾಗಿದೆ, ಅಲ್ಲಿ ವಿವಿಧ ದೇಶಗಳ ಸಂಸ್ಥೆಗಳು ಮಕ್ಕಳನ್ನು ರಕ್ಷಿಸಲಾಗಿದೆ ಎಂದು ಖಚಿತಪಡಿಸಿಕೊಳ್ಳಲು, ಮಕ್ಕಳ ಮೇಲಿನ ದೌರ್ಜನ್ಯದಂತಹ ವಿಷಯಗಳನ್ನು ನಿಲ್ಲಿಸಲು, ಜೀವನ ಪರಿಸ್ಥಿತಿಗಳನ್ನು ಉತ್ತಮಗೊಳಿಸಲು ಮತ್ತು ಪ್ರತಿ ಮಗುವಿಗೆ ಉತ್ತಮ ಆರೋಗ್ಯಕ್ಕಾಗಿ ಒಂದೇ ಅವಕಾಶವನ್ನು ನೀಡುತ್ತದೆ. 2019 ರಲ್ಲಿ 2.4 ಮಿಲಿಯನ್ಗಿಂತಲೂ ಹೆಚ್ಚು ನವಜಾತ ಶಿಶುಗಳು ತಮ್ಮ ಜೀವನದ ಮೊದಲ ತಿಂಗಳಲ್ಲಿ ಸಾವನ್ನಪ್ಪಿವೆ ಎಂದು ವಿಶ್ವ ಆರೋಗ್ಯ ಸಂಸ್ಥೆ ವರದಿ ಮಾಡಿದೆ. ಪ್ರತಿದಿನ 7000 ಕ್ಕೂ ಹೆಚ್ಚು ಮಕ್ಕಳು ಸಾಯುತ್ತಾರೆ, ಐದು ವರ್ಷದೊಳಗಿನ ಮಕ್ಕಳ ಮರಣ ಪ್ರಮಾಣವು ಶೇಕಡಾ 47 ರಷ್ಟಿದೆ. ಮರಣ ಪ್ರಮಾಣವನ್ನು ಕಡಿಮೆ ಮಾಡುವಲ್ಲಿ ಆರಂಭಿಕ ಮಕ್ಕಳ ಆರೈಕೆಯ ಮೌಲ್ಯದ ಬಗ್ಗೆ ಜನರಿಗೆ ಅರಿವು ಮೂಡಿಸಲು ಮತ್ತು ಶಿಕ್ಷಣ ನೀಡಲು ಶಿಶು ಸಂರಕ್ಷಣಾ ದಿನವನ್ನು ಆಚರಿಸಲಾಗುತ್ತದೆ. ನವಜಾತ ಶಿಶುಗಳಲ್ಲಿ ಹೆಚ್ಚಿನವರು, ವಿಶೇಷವಾಗಿ ಅಭಿವೃದ್ಧಿ ಹೊಂದುತ್ತಿರುವ ರಾಷ್ಟ್ರಗಳಲ್ಲಿ, ಅಸಮರ್ಪಕ ಪೋಷಣೆ ಮತ್ತು ಆರೈಕೆಯ ಪರಿಣಾಮವಾಗಿ ತಮ್ಮ ಜೀವನದ ಮೊದಲ ಕೆಲವು ವರ್ಷಗಳಲ್ಲಿ ಅನಾರೋಗ್ಯದಿಂದ ಬಳಲುತ್ತಿದ್ದಾರೆ ಮತ್ತು ಸಾಯುತ್ತಾರೆ. ಶಿಶು ಸಂರಕ್ಷಣಾ ದಿನವನ್ನು ಸ್ಮರಿಸುವ ಮೂಲಕ, ನವಜಾತ ಶಿಶುವನ್ನು ಸುರಕ್ಷಿತವಾಗಿ ಮತ್ತು ಆರೋಗ್ಯವಾಗಿಡಲು ಎಲ್ಲಾ ಮುನ್ನೆಚ್ಚರಿಕೆಗಳನ್ನು ತೆಗೆದುಕೊಳ್ಳಲಾಗಿದೆ ಎಂದು ನಾವು ಖಚಿತಪಡಿಸಿಕೊಳ್ಳಬಹುದು.

ಸಂಜೆ ಮುಗಿಲು
ಗುರುವಾರ
7.11.2024
7

370ನೇ ವಿಧಿ ಮರು ಜಾರಿಗೆ ಜಮ್ಮು ಕಾಶ್ಮೀರ ವಿಧಾನಸಭೆ ನಿರ್ಣಯ ಅಂಗೀಕಾರ

ಶ್ರೀನಗರ: ಜಮ್ಮು ಮತ್ತು ಕಾಶ್ಮೀರಕ್ಕೆ ವಿಶೇಷ ಸ್ಥಾನಮಾನ ನೀಡುವ ಸಂವಿಧಾನದ 370ನೇ ವಿಧಿಯನ್ನು ಮರು ಜಾರಿ ಮಾಡುವಂತೆ ಕೇಂದ್ರ ಸರ್ಕಾರಕ್ಕೆ ಒತ್ತಾಯಿಸುವ ಗೊತ್ತುವಳಿಯನ್ನು ಭಾರಿ ಗದ್ದಲದ ನಡುವೆ ಜಮ್ಮು ಮತ್ತು ಕಾಶ್ಮೀರ ವಿಧಾನಸಭೆ ಅಂಗೀಕರಿಸಿದೆ.

ಬುಧವಾರ ಕಲಾಪ ಆರಂಭವಾಗುತ್ತಿದ್ದಂತೆ ಗೊತ್ತುವಳಿ ಮಂಡಿಸಿದ ಉಪಮುಖ್ಯಮಂತ್ರಿ ಸುರಿಂದರ್ ಚೌದರಿ ಅವರು, ವಿಶೇಷ ಸ್ಥಾನಮಾನದ ಮಹತ್ವ ಮತ್ತು ರಾಜ್ಯದ ಜನರ ಹೆಗ್ಗುರುತು, ಸಂಸ್ಕೃತಿ ಹಾಗೂ ಹಕ್ಕುಗಳನ್ನು ರಕ್ಷಿಸುವ ಸಾಂವಿಧಾನಿಕ ಗ್ಯಾರಂಟಿಯನ್ನು ಈ ವಿಧಾನಸಭೆ ದೃಢೀಕರಿಸುತ್ತದೆ.

ಇಂತಹ ವಿಶೇಷ ಸ್ಥಾನಮಾನವನ್ನು ಏಕಪಕ್ಷೀಯವಾಗಿ ರದ್ದುಗೊಳಿಸಿದ ಕ್ರಮದ ಕುರಿತು ಕಳವಳ ವ್ಯಕ್ತಪಡಿಸುತ್ತದೆ ಎಂದು ಹೇಳಿದ್ದಾರೆ.

ವಿಪಕ್ಷ ಬಿಜೆಪಿ ಸದಸ್ಯರು ಗೊತ್ತುವಳಿ ಬಗ್ಗೆ ತೀವ್ರ ವಿರೋಧ ವ್ಯಕ್ತಪಡಿಸಿದ್ದು, ಕಲಾಪದ ಪಟ್ಟಿಯಲ್ಲಿ ಇರದ ವಿಷಯುವನ್ನು ಮಂಡಿಸಲಾಗಿದೆ. ನಾವು ಇದನ್ನು ವಿರೋಧಿಸುತ್ತೇವೆ ಎಂದು ತಿಳಿಸಿದ್ದಾರೆ.

ಸಂಸತ್ ಕೈಗೊಂಡ ನಿರ್ಧಾರವನ್ನು ಬದಲಾಯಿಸಲಾಗದು ಎಂದು ಗೊತ್ತಿದ್ದರೂ ಪ್ರಚಾರಕ್ಕಾಗಿ ಸುಮ್ಮನೆ ಗದ್ದಲ ಮಾಡುತ್ತಿದ್ದಾರೆ ಎಂದು ಆರೋಪಿಸಿದ್ದಾರೆ. ವಿಧಾನಸಭೆಯಲ್ಲಿ ಈ ವೇಳೆ ಗದ್ದಲ ಉಂಟಾಗಿದೆ. ಆಡಳಿತ ಮತ್ತು ವಿಪಕ್ಷ ಸದಸ್ಯರ ನಡುವೆ ಆರೋಪ, ಪ್ರತ್ಯಾರೋಪ ನಡೆದಿದೆ. ಸ್ಪೀಕರ್ ಗೊತ್ತುವಳಿಯನ್ನು ಧ್ವನಿಮತಕ್ಕೆ ಹಾಕಿ ಅದರ ಮೂಲಕ ಅಂಗೀಕರಿಸಲಾಗಿದೆ ಎಂದು ಘೋಷಿಸಿದ್ದಾರೆ. ಸದನದ ಹೊರಗೆ ಸುದ್ದಿಗಾರರೊಂದಿಗೆ ಮಾತನಾಡಿದ ಸಿಎಂ ಓಮರ್ ಅಬ್ದುಲ್ಲಾ ಅವರು, ಜಮ್ಮು ಮತ್ತು ಕಾಶ್ಮೀರಕ್ಕೆ ವಿಶೇಷ ಸ್ಥಾನಮಾನ ಮರು ಜಾರಿ ಬಗ್ಗೆ ರಾಜ್ಯ ವಿಧಾನಸಭೆ ಏನು ಮಾಡಬಹುದು ಅದನ್ನು ಮಾಡಲಾಗಿದೆ ಎಂದು ಹೇಳಿದ್ದಾರೆ.

ಡೊನಾಲ್ಡ್ ಟ್ರಂಪ್ ಅಧ್ಯಕ್ಷರಾಗುತ್ತಿದ್ದಂತೆ ಇಲಾನ್ ಮಸ್ಕ್ ಸಂಪತ್ತು ಸಖತ್ ಹೆಚ್ಚಳ

ನವದೆಹಲಿ: ಡೊನಾಲ್ಡ್ ಟ್ರಂಪ್ ಅವರು ಎರಡನೇ ಬಾರಿ ಅಮೆರಿಕ ಅಧ್ಯಕ್ಷರಾಗಿ ಆಯ್ಕೆ ಅಗುತ್ತಿದ್ದಂತೆಯೇ, ಅವರ ಪ್ರಬಲ ಬೆಂಬಲಿಗರಲ್ಲಿ ಒಬ್ಬರಾದ ವಿಶ್ವದ ನಂಬರ್ ಒನ್ ಉದ್ಯಮಿ ಇಲಾನ್ ಮಸ್ಕ್ ಅವರ ಸಂಪತ್ತಿನ ಮೌಲ್ಯ ಮತ್ತಷ್ಟು ಏರಿಕೆ ಆಗಿದೆ. ಟೆಸ್ಲಾ, ಎಕ್ಸ್, ಸ್ಪೇಸ್ ಎಕ್ಸ್ ಇತ್ಯಾದಿ ಕಂಪನಿಗಳ ಒಡೆಯರಾದ ಇಲಾನ್ ಮಸ್ಕ್ ಅವರ ಒಟ್ಟಾರೆ ಆಸ್ತಿ ಮೌಲ್ಯ ಒಂದೇ ದಿನದಲ್ಲಿ ಶೇ. 7.73ರಷ್ಟು ಜಂಪ್ ಆಗಿದೆ. ಫೋರ್ಬ್ಸ್ ಬಿಲಿಯನೇರ್ಸ್ ಪಟ್ಟಿ ಪ್ರಕಾರ ಮಸ್ಕ್ ಅವರ ಆಸ್ತಿ ಮೌಲ್ಯ 285.2 ಬಿಲಿಯನ್ ಡಾಲರ್ ಇದೆ. ನಂಬರ್ ಒನ್ ಸ್ಥಾನವನ್ನು ಅವರು ಮತ್ತಷ್ಟು ಬದ್ರ ಮಾಡಿಕೊಂಡಿದ್ದಾರೆ.

ಕೆಲ ಕಾಲ ನಂಬರ್ ಒನ್ ಸ್ಥಾನಕ್ಕೆ ಏರಿದ್ದ ಅಮೇಜಾನ್ ಮುಖ್ಯಸ್ಥ ಜೆಫ್ ಬೇಜೋಸ್ ಅವರ ಆಸ್ತಿ ಮೌಲ್ಯ 223.5 ಬಿಲಿಯನ್ ಡಾಲರ್ ಇದ್ದು, ಫೋರ್ಬ್ಸ್ ಪಟ್ಟಿಯಲ್ಲಿ ಎರಡನೇ ಸ್ಥಾನದಲ್ಲಿದ್ದಾರೆ. ಒರೇಕಲ್ ಮುಖ್ಯಸ್ಥ ಲ್ಯಾರಿ ಎಲಿಸನ್ ಅವರ ಆಸ್ತಿಮೌಲ್ ಶೇ. 5.59ರಷ್ಟು ಹೆಚ್ಚಾಗಿದ್ದು ಅವರ ಆಸ್ತಿಮೌಲ್ಯ 220.8 ಬಿಲಿಯನ್ ಡಾಲರ್ ಇದೆ. ಜೆಫ್ ಬೇಜೋಸ್ ಸಂಪತ್ತಿಗೆ ಬಹಳ ಸಮೀಪದಲ್ಲಿ ಅವರದ್ದಿದೆ.

ಈ ಫೋರ್ಬ್ಸ್ ಪಟ್ಟಿಯಲ್ಲಿ ಭಾರತದ ಮುಕೇಶ್ ಅಂಬಾನಿ 103 ಬಿಲಿಯನ್ ಡಾಲರ್ ನೊಂದಿಗೆ 15ನೇ ಅತಿದೊಡ್ಡ ಶ್ರೀಮಂತ ಎನಿಸಿದ್ದಾರೆ. ಗೌತಮ್ ಅದಾನಿ 20ನೇ ಸ್ಥಾನದಲ್ಲಿದ್ದಾರೆ. ಇಲಾನ್ ಮಸ್ಕ್ ಅವರು ಡೊನಾಲ್ಡ್ ಟ್ರಂಪ್ ಅವರಿಗೆ ಬಹಿರಂಗವಾಗಿ ಬೆಂಬಲ ನೀಡಿದ್ದರು. ವರದಿಗಳ ಪ್ರಕಾರ ಡೊನಾಲ್ಡ್ ಟ್ರಂಪ್ ಅಧಿಕಾರಕ್ಕೇರಿದ ಬಳಿಕ ಅವರ ಟೀಮ್ ನಲ್ಲಿ ಮಸ್ಕ್ ಕೂಡ ಇರಲಿದ್ದಾರಂತೆ. ಹೀಗಾಗಿ, ಇಲಾನ್ ಮಸ್ಕ್ ಅವರ ಟೆಸ್ಲಾ ಕಂಪನಿಯ ಷೇರುಮೌಲ್ಯ ಮತ್ತಷ್ಟು ಏರತೊಡಗಿದೆ.

ಟ್ರಂಪ್ ಗೆಲ್ಲುತ್ತಿದ್ದಂತೆಯೇ ಅಮೆರಿಕದ ಷೇರು ಮಾರುಕಟ್ಟೆ ಹೊಳೆಯತೊಡಗಿದೆ. ಪ್ರಮುಖ ಸೂಚ್ಯಂಕಗಳು ಭರ್ಜರಿಯಾಗಿ ಏರುತ್ತಿವೆ. ಎಸ್ ಅಂಡ್ ಪಿ, ನಾಸ್ಡಾಕ್ ನಲ್ಲಿ ಅಂಕಗಳು ಕೂಡಿಕೊಳ್ಳುತ್ತಿವೆ. ಇದಕ್ಕೆ ವ್ಯತಿರಿಕ್ತವಾಗಿ ಭಾರತದ ಷೇರು ಮಾರುಕಟ್ಟೆ ಇಂದು ಗುರುವಾರ ಕುಸಿಯುತ್ತಿದೆ.

ರೈತರ 3 ಲಕ್ಷ ರೂ.ವರೆಗಿನ ಸಾಲ ಮನ್ನಾ ಭರವಸೆ ನೀಡಿದ NCP

ಮುಂಬೈ: ಮಹಾರಾಷ್ಟ್ರದಲ್ಲಿ ವಿಧಾನಸಭಾ ಚುನಾವಣೆ ಹಿನ್ನಲೆಯಲ್ಲಿ ಕಾಂಗ್ರೆಸ್ 25 ಲಕ್ಷ ಆರೋಗ್ಯ ವಿಮೆ, ಜಾತಿ ಗಣತಿ ಮತ್ತು ರಾಜ್ಯದ ಜನರಿಗೆ ನಿರುದ್ಯೋಗ ಭತ್ಯೆ ಸೇರಿದಂತೆ ಐದು ಗ್ಯಾರಂಟಿಗಳನ್ನು ಘೋಷಿಸಿದೆ. ಮುಂಬೈನಲ್ಲಿ ಜನರನ್ನು ಉದ್ದೇಶಿಸಿ ಮಾತನಾಡಿದ ಕಾಂಗ್ರೆಸ್ ನಾಯಕ ರಾಹುಲ್ ಗಾಂಧಿ, ಮಹಾರಾಷ್ಟ್ರದ ಮಹಿಳೆಯರಿಗೆ ಮಹಾಲಕ್ಷ್ಮಿ ಯೋಜನೆಯಡಿ ತಮ್ಮ ಪಕ್ಷವು ತಿಂಗಳಿಗೆ 3,000 ರೂ. ನೀಡಲಿದೆ ಎಂದು ತಿಳಿಸಿದ್ದಾರೆ. ಕಾಂಗ್ರೆಸ್ನ ಐದು ಭರವಸೆಗಳಲ್ಲಿ 25 ಲಕ್ಷ ರೂ. ಆರೋಗ್ಯ ವಿಮೆ, ಜನತೆಗೆ ಉಚಿತ ಔಷಧಗಳು, ಹೆಣ್ಣುಮಕ್ಕಳಿಗೆ ಮತ್ತು ಮಹಿಳೆಯರಿಗೆ ಉಚಿತ ಬಸ್ ಸೇವೆ ಸೇರಿವೆ. ಮಹಾಲಕ್ಷ್ಮಿ ಯೋಜನೆಯಡಿ ರಾಜ್ಯದ ಮಹಿಳೆಯರಿಗೆ ಮಾಸಿಕ 3,000 ರೂ., ನಿರುದ್ಯೋಗಿ ಯುವಕರಿಗೆ 4,000 ರೂ. ಭತ್ಯೆ ಸಿಗಲಿದೆ ಎಂದು ಕಾಂಗ್ರೆಸ್ ಮುಖಂಡರು ಹೇಳಿದ್ದಾರೆ. ಕಾಂಗ್ರೆಸ್ ಆಡಳಿತವಿರುವ ಕರ್ನಾಟಕ ಮತ್ತು ತೆಲಂಗಾಣ ರಾಜ್ಯಗಳಂತೆಯೇ ರಾಜ್ಯದಲ್ಲಿಯೂ ಜಾತಿ ಗಣತಿ ನಡೆಸುವ ಬಗ್ಗೆ ಕಾಂಗ್ರೆಸ್ ಭರವಸೆ ನೀಡಿದೆ. 50% ಮೀಸಲಾತಿ ತಡೆಯನ್ನು ತೆಗೆದುಹಾಕುವ ಭರವಸೆಯನ್ನೂ ನೀಡಲಾಗಿದೆ.

ಅಮೆರಿಕದ ಹೌಸ್ ಆಫ್ ರೆಪ್ರೆಸೆಂಟೇಟಿವ್ಸ್‌ನಲ್ಲಿ ಕನ್ನಡಿಗರ ಕಮಾಲ್!

ವಾಷಿಂಗ್ಟನ್: ಹೌಸ್ ಆಫ್ ರೆಪ್ರೆಸೆಂಟೇಟಿವ್ಸ್ ಸದಸ್ಯರ ಆಯ್ಕೆಗೆ ನಡೆದ ಚುನಾವಣೆಯಲ್ಲಿ ಕನ್ನಡಿಗ ಸೇರಿ ಆರು ಭಾರತೀಯ ಅಮೆರಿಕನ್ನರು ಗೆದ್ದಿದ್ದಾರೆ. ಪ್ರಸ್ತುತ ಕಾಂಗ್ರೆಸ್ನಲ್ಲಿ ಭಾರತೀಯರ ಸಂಖ್ಯೆ ಹೆಚ್ಚಾಗಿದ್ದು, ಇಬ್ಬರು ಕನ್ನಡಿಗರು ಸ್ಥಾನ ಗಿಟ್ಟಿಸಿದ್ದಾರೆ

ಬೆಳಗಾವಿ ಮೂಲದ ಥಾಣೇದಾರ್: ಭಾರತೀಯ ಮೂಲದ ಅಮೆರಿಕನ್ ಉದ್ಯಮಿಯಾಗಿರುವ ರಾಜಕಾರಣಿ ಥಾಣೇಧಾರ್ ಮಿಚಿಗನ್ನಿಂದ ಆಯ್ಕೆಯಾಗಿದ್ದು, ಇಲ್ಲಿಂದ ಗೆಲುವು ಕಂಡ ಮೊದಲ ಭಾರತೀಯ ಅಮೆರಿಕನ್ ಪ್ರಜೆ ಎಂಬ ಖ್ಯಾತಿಗೆ ಪಾತ್ರರಾಗಿದ್ದಾರೆ. ಮಿಚಿಗನ್ನ 13 ನೇ ಕಾಂಗ್ರೆಷನಲ್ ಡಿಸ್ಟ್ರಿಕ್ಟ್ನಿಂದ ಸತತ ಎರಡನೇ ಅವಧಿಗೆ ಮರುಆಯ್ಕೆಯಾಗಿದ್ದಾರೆ.

ಥಾಣೇದಾರ್ ಬೆಳಗಾವಿಯಲ್ಲಿ ಹುಟ್ಟಿ ಬೆಳೆದವರು. ರಸಾಯನಶಾಸ್ತ್ರದಲ್ಲಿ ಪದವಿ ಪಡೆದ ಇವರು, ಬಾಂಬೆ ವಿಶ್ವವಿದ್ಯಾನಿಲಯದಲ್ಲಿ ಸ್ನಾತಕೋತ್ತರ ಪದವಿ ಪಡೆದರು. 1979 ರಲ್ಲಿ ಅಮೆರಿಕಕ್ಕೆ ಬಂದ ಇವರು ಅಕ್ರಾನ್ ವಿಶ್ವವಿದ್ಯಾಲಯದಲ್ಲಿ ಪಿಎಚ್ಡಿ ಮಾಡಿದರು. 1982 ರಲ್ಲಿ ಪಿಎಚ್ಡಿ ಪದವಿ ಪಡೆದುಕೊಂಡರು. 1988 ರಿಂದ ಅಮೆರಿಕ ಪ್ರಜೆಯಾಗಿದ್ದಾರೆ. ಅಮೆರಿಕಾದ ಹೂಸ್ಟನ್ನಲ್ಲಿ ಜನಿಸಿದ ಸುಹಾಸ್ ಸುಬ್ರಮಣ್ಯಂ ಅವರು ಮೂಲ ಬೆಂಗಳೂರು. ಈತ ಅಮೆರಿಕದಲ್ಲಿ ವಕೀಲರು ಮತ್ತು ವರ್ಜೀನಿಯಾ ಸೆನೆಟ್ನ ಸದಸ್ಯರಾಗಿದ್ದಾರೆ. ಅವರ ತಂದೆ- ತಾಯಿ ಕರ್ನಾಟಕದ ಬೆಂಗಳೂರಿನವರು.

ಸುಬ್ರಮಣ್ಯನ್ ಅವರು ರಿಪಬ್ಲಿಕನ್ ಪಕ್ಷದ ಮೈಕ್ ಕ್ಲಾನ್ಸಿ ಅವರನ್ನು ಸೋಲಿಸಿ ಆಯ್ಕೆ ಆಗಿದ್ದಾರೆ. ಅವರು ಪ್ರಸ್ತುತ ವರ್ಜೀನಿಯಾ ರಾಜ್ಯದ ಸೆನೆಟರ್ ಆಗಿದ್ದಾರೆ.

ಗೆಲುವಿನ ನಂತರ ಮಾತನಾಡಿರುವ ಸುಹಾಸ್, ನನ್ನ ಮೇಲೆ ನಂಬಿಕೆ ಇಟ್ಟು ಆಯ್ಕೆ ಮಾಡಿದ ಜನರಿಗೆ ಧನ್ಯವಾದ ಹೇಳಿದ ಸುಬ್ರಮಣ್ಯಂ: ವರ್ಜೀನಿಯಾದ 10 ನೇ ಜಿಲ್ಲೆಯ ಜನರು ನನ್ನ ಮೇಲೆ ನಂಬಿಕೆ ಇಟ್ಟಿದ್ದಕ್ಕಾಗಿ ನಾನು ಗೌರವ ಮತ್ತು ವಿನಮ್ರನಾಗಿದ್ದೇನೆ. ಈ ಜಿಲ್ಲೆ ನನ್ನ ತವರು. ನಾನು ಇಲ್ಲಿ ಮದುವೆಯಾಗಿದ್ದೇನೆ, ನನ್ನ ಹೆಂಡತಿ ಮಿರಾಂಡಾ ಮತ್ತು ನಾನು ನಮ್ಮ ಹೆಣ್ಣು ಮಕ್ಕಳನ್ನು ಇಲ್ಲಿ ಬೆಳೆಸುತ್ತಿದ್ದೇವೆ. ಈ ಜಿಲ್ಲೆಗೆ ಸೇವೆ ಸಲ್ಲಿಸುವುದನ್ನು ಮುಂದುವರಿಸುವುದು ನಮಗೆ ಸಿಕ್ಕ ಗೌರವವಾಗಿದೆ ಎಂದು ಸುಬ್ರಹ್ಮಣ್ಯಂ ಹೇಳಿದ್ದಾರೆ.

ಗೆಲುವಿನ ನಂತರ ಮೋದಿಗೆ ಮೊದಲ ಕರೆ ಮಾಡಿದ ಟ್ರಂಪ್!

ನವದೆಹಲಿ: ಅಮೆರಿಕಅಧ್ಯಕ್ಷೀಯಚುನಾವಣೆಯಲ್ಲಿ ಜಯಭೇರಿ ಬಾರಿಸಿರುವ ಟ್ರಂಪ್ ಪ್ರಧಾನಿ ಮೋದಿ ಅವರಿಗೆ ಕರೆ ಮಾಡಿ ಮಾತನಾಡಿದ್ದಾರೆ. ಈ ಕುರಿತು ಮಾಹಿತಿ ಹಂಚಿಕೊಂಡಿರುವ ಪ್ರಧಾನಿ ಮೋದಿ ತಮ್ಮ ಸ್ನೇಹಿತ, ಅಧ್ಯಕ್ಷ ಡೊನಾಲ್ಡ್ ಟ್ರಂಪ್ ಅವರೊಂದಿಗೆ ಅದ್ಭುತವಾದ ಸಂಭಾಷಣೆಯನ್ನು ನಡೆಸಿದ್ದೇನೆ ಮತ್ತು ಅವರ ಅಭೂಪೂರ್ವ ಗೆಲುವಿಗೆ ಅಭಿನಂದನೆಗಳು ಎಂದು ತಮ್ಮ ಎಕ್ಸ್ ಖಾತೆಯಲ್ಲಿ ಬರೆದುಕೊಂಡಿದ್ದಾರೆ.

ಟ್ರಂಪ್ ಗೆಲುವಿಗೆ ಅಭಿನಂದಿಸಿದ ಮೋದಿ 'ನನ್ನ ಸ್ನೇಹಿತ ಡೊನಾಲ್ಡ್ ಟ್ರಂಪ್ ಅವರ ಐತಿಹಾಸಿಕ ಚುನಾವಣಾ ಗೆಲುವಿಗೆ ಹೃತ್ಪೂರ್ವಕ ಅಭಿನಂದನೆಗಳು. ಭಾರತ-ಯುಎಸ್ ಸಮಗ್ರ ಜಾಗತಿಕ ಕಾರ್ಯಕ್ರಮಗಳಲ್ಲಿ ಎರಡೂ ದೇಸಗಳ ಪಾಲುದಾರಿಕೆಯನ್ನು ಇನ್ನಷ್ಟು ಬಲಪಡಿಸಲು ನಮ್ಮ ಸಹಕಾರವನ್ನುನೀಡಲು ನಾನು ಎದುರು ನೋಡುತ್ತಿದ್ದೇನೆ ಜಗತ್ತಿನಲ್ಲಿ ಶಾಂತಿ, ಸ್ಥಿರತೆ ಮತ್ತು ಸ್ಥಾಪಿಸಲು ನಾವೆಲ್ಲರೂ ಒಟ್ಟಾಗಿ ಕೆಲಸ ಮಾಡೋಣ' ಎಂದು ಬರೆದುಕೊಂಡಿದ್ದರು.

ತಂತ್ರಜ್ಞಾನ, ರಕ್ಷಣೆ, ಇಂಧನ, ಬಾಹ್ಯಾಕಾಶ ಮತ್ತು ಇತರ ಹಲವು ಕ್ಷೇತ್ರಗಳಲ್ಲಿ ಭಾರತ-ಯುಎಸ್ ಕೈಜೋಡಿಸಿ ಒಟ್ಟಿಗೆ ಕೆಲಸ ಮಾಡಲು ಎದುರು ನೋಡುತ್ತಿದ್ದೇವೆ ಎಂದಿರುವ ಮೋದಿ, ಟ್ರಂಪ್ಗೆ ಅಭಿನಂದೆನೆ ಸಲ್ಲಿಸಿದ್ದಾರೆ

ಮೋದಿಯವರೊಂದಿಗೆ ದೂರವಾಣಿಯಲ್ಲಿ ಮಾತನಾಡಿದ ಟ್ರಂಪ್ ವಿಶ್ವಶಾಂತಿಗಾಗಿ ಒಟ್ಟಾಗಿ ಕೆಲಸ ಮಾಡುವ ಬಗ್ಗೆ ಮಾತುಕತೆ ನಡೆಸಿದ್ದಾರೆ ಎನ್ನಲಾಗಿದ್ದು, ಇಡೀ ಜಗತ್ತು ಪ್ರಧಾನಿ ಮೋದಿಯನ್ನು ಪ್ರೀತಿಸುತ್ತಿದೆ ಎಂದು ಅಧ್ಯಕ್ಷ ಟ್ರಂಪ್ ಹೇಳಿದ್ದಾರೆ. ಭಾರತ ಅದ್ಭುತ ದೇಶ ಮತ್ತು ಪ್ರಧಾನಿ ಮೋದಿ ಅದ್ಭುತ ವ್ಯಕ್ತಿ ಎಂದು ಟ್ರಂಪ್ ಹೇಳಿದರು. ಮೋದಿ ಮತ್ತು ಭಾರತವನ್ನು ನನ್ನ ನಿಜವಾದ ಸ್ನೇಹಿತ ಎಂದು ಪರಿಗಣಿಸುವುದಾಗಿ ಡೊನಾಲ್ಡ್ ಟ್ರಂಪ್ ಪ್ರಧಾನಿ ಮೋದಿಗೆ ತಿಳಿಸಿದ್ದಾರೆ. ತಮ್ಮ ಗೆಲುವಿನ ನಂತರ ಮೊದಲು ಮಾತನಾಡಿದ ವಿಶ್ವ ನಾಯಕರಲ್ಲಿ ಪ್ರಧಾನಿ ಮೋದಿ ಕೂಡ ಒಬ್ಬರು ಎಂದು ವರದಿಯಾಗಿದೆ.

ಅಮೆರಿಕ ಉಪಾಧ್ಯಕ್ಷನಾಗಿ ಜೆಡಿ ವ್ಯಾನ್ಸ್ ಆಯ್ಕೆ: ಆಂಧ್ರದ ವಡ್ಲೂರಿನಲ್ಲಿ ಪಟಾಕಿ ಸಿಡಿಸಿ ಸಂಭ್ರಮಾಚರಣೆ

ಹೈದರಾಬಾದ್: ಅಮೆರಿಕ ಅಧ್ಯಕ್ಷೀಯ ಚುನಾವಣೆಯಲ್ಲಿ ಐತಿಹಾಸಿಕ ಗೆಲುವು ಸಾಧಿಸಿದ ಡೊನಾಲ್ಡ್ ಟ್ರಂಪ್ ಅಧ್ಯಕ್ಷರಾಗಿ ಹಾಗೂ ಉಪಾಧ್ಯಕ್ಷರಾಗಿ ಜೆಡಿ ವ್ಯಾನ್ಸ್ ಅಧಿಕಾರದ ಚುಕ್ಕಾಣಿ ಹಿಡಿಯಲಿದ್ದಾರೆ. ಈ ಹಿನ್ನೆಲೆ ಆಂಧ್ರಪ್ರದೇಶದ ವಡ್ಲೂರಿನಲ್ಲಿ ಪಟಾಕಿ ಸಿಡಿಸಿ ಸಂಭ್ರಮಿಸಿದ್ದಾರೆ. ಅಮೆರಿಕ ಅಧ್ಯಕ್ಷೀಯ ಚುನಾವಣೆಯಲ್ಲಿ ರಿಪಬ್ಲಿಕನ್‌ನ ಡೊನಾಲ್ಡ್ ಟ್ರಂಪ್ ಐತಿಹಾಸಿಕ ಗೆಲುವು ಸಾಧಿಸಿದ್ದಾರೆ. ಈ ಮೂಲಕ ಅಮೆರಿಕದ 47ನೇ ಅಧ್ಯಕ್ಷರಾಗಿ ಆಯ್ಕೆಯಾಗಿದ್ದು, 2ನೇ ಬಾರಿಗೆ ಅಧ್ಯಕ್ಷ ಸ್ಥಾನಕ್ಕೇರಿದ್ದಾರೆ. ಜೊತೆಗೆ ಜೆಡಿ ವ್ಯಾನ್ಸ್ ಉಪಾಧ್ಯಕ್ಷರಾಗಿ ಆಯ್ಕೆಯಾಗಿದ್ದಾರೆ. ಉಪಾಧ್ಯಕ್ಷರಾಗಿ ಆಯ್ಕೆಯಾಗಿರುವ ಜೆಡಿ ವ್ಯಾನ್ಸ್ ಆಂಧ್ರಪ್ರದೇಶದ ವಡ್ಲೂರ ಗ್ರಾಮದ ಅಳಿಯ. ಹೌದು ವಡ್ಲೂರಿನ ಉಷಾ ಅವರನ್ನು ಜೆಡಿ ವ್ಯಾನ್ಸ್ ವಿವಾಹವಾಗಿದ್ದಾರೆ.

ಟ್ರಂಪ್‌ಗೆ ಶುಭ ಕೋರಿದ ರಾಹುಲ್ ಗಾಂಧಿ!

ನವದೆಹಲಿ: ಡೊನಾಲ್ಡ್ ಟ್ರಂಪ್ ಅವರೇ ನಿಮಗೆ ಶುಭವಾಗಲಿ. ನಿಮ್ಮ ವಿಜಯಕ್ಕೆ ಅಭಿನಂದನೆಗಳು, ಯುಎಸ್ ಅಧ್ಯಕ್ಷರಾಗಿ ನಿಮ್ಮ ಎರಡನೇ ಅವಧಿಗೆ ನೀವು ಯಶಸ್ವಿಯಾಗಬೇಕೆಂದು ನಾನು ಹಾರೈಸುತ್ತೇನೆ. ಜೊತೆಗೆ ಕಮಲಾಹ್ಯಾರಿಸ್ ಅವರ ಮುಂದಿನ ಪ್ರಯತ್ನಗಳಲ್ಲಿ ಶುಭವಾಗಲಿ ಎಂದು ರಾಹುಲ್ ಗಾಂಧಿ ಶುಭ ಕೋರಿದ್ದಾರೆ. ಇಂದು ಅಮೇರಿಕಾದ ನೂತನ ಅಧ್ಯಕ್ಷರಾಗಿ ಎರಡನೇ ಬಾರಿಗೆ ಆಯ್ಕೆಯಾದ ಡೊನಾಲ್ಡ್ ಟ್ರಂಪ್ ಗೆ ಲೋಕಸಭೆ ವಿರೋಧ ಪಕ್ಷದ ನಾಯಕ ರಾಹುಲ್ ಗಾಂಧಿ ಎಕ್ಸ್ ಮೂಲಕ ಅಭಿನಂದನೆ ಸಲ್ಲಿಸಿದ್ದಾರೆ. ಚುನಾವಣೆಯ ಫಲಿತಾಂಶ ಹೊರಬೀಳುತ್ತಿದ್ದಂತೆ, ಭಾರತ ರಾಷ್ಟ್ರೀಯ ಕಾಂಗ್ರೆಸ್ ವತಿಯಿಂದ ಡೊನಾಲ್ಡ್ ಟ್ರಂಪ್ ಗೆ ಶುಭಕೋರುತ್ತೇವೆ ಎಂದು ಟ್ವೀಟ್ ಮಾಡಿದ್ದಾರೆ.

ನಿರ್ಮಾಣ ಹಂತದಲ್ಲಿದ್ದ ಬುಲೆಟ್ ರೈಲು ಸೇತುವೆ ಕುಸಿತ- ಮೂವರು ಕಾರ್ಮಿಕರು ಸಾವು

ಗಾಂಧಿನಗರ: ಗುಜರಾತ್‌ನ ಆನಂದ್ ಜಿಲ್ಲೆಯಲ್ಲಿ ಮಂಗಳವಾರ ಸಂಜೆ ಮುಂಬೈ-ಅಹಮದಾಬಾದ್ ಬುಲೆಟ್ ರೈಲು ಕಾರಿಡಾರ್‌ನ ನಿರ್ಮಾಣ ಸ್ಥಳದಲ್ಲಿ ತಾತ್ಕಾಲಿಕ ಸೇತುವೆ ಕುಸಿದು ಮೂವರು ಕಾರ್ಮಿಕರು ಸಾವನ್ನಪ್ಪಿದ್ದಾರೆ. ನಿರ್ಮಾಣ ಸ್ಥಳದಲ್ಲಿ ಬುಲೆಟ್ ರೈಲು ಯೋಜನೆಗಾಗಿ ಕೆಲಸ ನಡೆಯುತ್ತಿತ್ತು. ಈ ವೇಳೆ ಸ್ಥಳದಲ್ಲಿದ್ದ ಕಾಂಕ್ರೀಟ್ ಬ್ಲಾಕ್ ಗಳು ಕುಸಿದು ನಾಲ್ವರು ಕಾರ್ಮಿಕರು ಸಿಲುಕಿದ್ದಾರೆ. ಈ ಪೈಕಿ ಮೂವರು ಸಾವನ್ನಪ್ಪಿದ್ದಾರೆ. ಘಟನಾ ಸ್ಥಳಕ್ಕೆ ಆನಂದ್ ಪೊಲೀಸರು ಮತ್ತು ಅಗ್ನಿಶಾಮಕ ದಳದ ಅಧಿಕಾರಿಗಳು ಧಾವಿಸಿ ರಕ್ಷಣಾ ಕಾರ್ಯ ನಡೆಸಿದ್ದಾರೆ. ನಿರ್ಮಾಣ ಹಂತದಲ್ಲಿರುವ ಬುಲೆಟ್ ರೈಲು ಮಾರ್ಗದಲ್ಲಿರುವ ವಸಾದ್ ಗ್ರಾಮದಲ್ಲಿ ಈ ಘಟನೆ ನಡೆದಿದೆ ಎಂದು ಜಿಲ್ಲಾ ಪೊಲೀಸ್ ವರಿಷ್ಠಾಧಿಕಾರಿ ಗೌರವ್ ಜಸಾನಿ ತಿಳಿಸಿದ್ದಾರೆ. ಆರಂಭದಲ್ಲಿ ಪೊಲೀಸರು ನಿರ್ಮಾಣ ಹಂತದಲ್ಲಿರುವ ಸೇತುವೆ ಕುಸಿದಿದೆ ಎಂದು ವರದಿ ಮಾಡಿದ್ದರು. ಆದರೆ, ಅನಂತರ ಬುಲೆಟ್ ರೈಲು ಯೋಜನೆಯ ಮೇಲ್ವಿಚಾರಣೆ ನಡೆಸುತ್ತಿರುವ ನ್ಯಾಷನಲ್ ಹೈ ಸ್ಪೀಡ್ ರೈಲ್ ಕಾರ್ಪೊರೇಶನ್ ಲಿಮಿಟೆಡ್ (ಓಊಖಖಅಐ) ವಡೋದರಾದ ಮಾಹಿ ನದಿ ಸಮೀಪ ನಿರ್ಮಿಸಲಾಗಿದ್ದ ತಾತ್ಕಾಲಿಕ ಸ್ಟೀಲ್ ಹಾಗೂ ಕಾಂಕ್ರೀಟ್ ಸೇತುವೆ ಕುಸಿಯಿತು ಎಂದು ಸ್ಪಷ್ಟನೆ ನೀಡಿದೆ. ಘಟನೆಯಲ್ಲಿ ನಾಲ್ವರು ಕಾರ್ಮಿಕರು ಕಾಂಕ್ರೀಟ್ ಬ್ಲಾಕ್ ಅಡಿಯಲ್ಲಿ ಸಿಲುಕಿಕೊಂಡರು. ಇಬ್ಬರು ಸ್ಥಳದಲ್ಲೇ ಮೃತಪಟ್ಟಿದ್ದಾರೆ. ಇನ್ನೊಬ್ಬರು ಆಸ್ಪತ್ರೆಯಲ್ಲಿ ಚಿಕಿತ್ಸೆ ಸಂದರ್ಭ ಸಾವನ್ನಪ್ಪಿದರು ಎಂದು ಆನಂದ್‌ನ ಅಗ್ನಿಶಾಮಕದ ದಳದ ಅಧಿಕಾರಿ ಧರ್ಮೇಶ್ ಗೋರ್ ತಿಳಿಸಿದ್ದಾರೆ. ಸ್ಥಳೀಯ ಸ್ವಯಂಸೇವಕರ ನೆರವಿನಿಂದ ರಕ್ಷಣಾ ತಂಡ ಕ್ರೇನ್ ಹಾಗೂ ಬುಲ್ಡೋಜರ್‌ಗಳನ್ನು ಬಳಸಿಕೊಂಡು ಅವಶೇಷಗಳನ್ನು ತೆರವುಗೊಳಿಸುತ್ತಿದೆ ಎಂದು ತಿಳಿಸಿದರು.

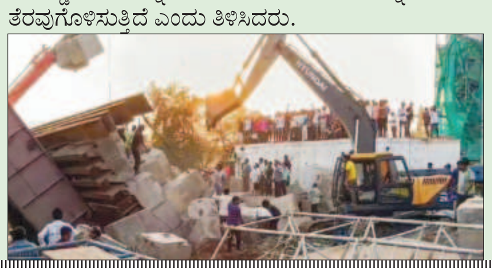

ಹಿಂದೂಗಳ ಮೇಲೆ ಬಾಂಗ್ಲಾ ಸೇನೆಯಿಂದ ದಾಳಿ

ಢಾಕಾ: 'ಇಸ್ಕಾನ್' ಸಂಸ್ಥೆ ವಿರುದ್ಧ ಅವಹೇಳನಕಾರಿ ಹೇಳಿಕೆ ನೀಡಿದ್ದ ಮುಸ್ಲಿಂ ವ್ಯಾಪಾರಿ ವಿರುದ್ಧ ಪ್ರತಿಭಟಿಸುತ್ತಿದ್ದ ಹಿಂದೂಗಳ ಮೇಲೆ ಚಿತ್ತಗಾಂಗ್ನ ಹಜಾರಿ ಗಾಲಿ ಎಪಟ್ಟಣದಲ್ಲಿ ಬಾಂಗ್ಲಾ ದೇಶದ ಸೇನೆಯೇ ದಾಳಿ ನಡೆಸಿದೆ. ಅಲ್ಲದೆ, ಹಿಂದೂಗಳ ಮನೆಗಳಿಗೂ ನುಗ್ಗಿ, ಸೇನೆ ಸಿಬಂದಿಯೇ ದಾಂಧಲೆ ನಡೆಸಿರುವ ವೀಡಿಯೋಗಳು ಜಾಲತಾ ಣದಲ್ಲಿ ವೈರಲ್ ಆಗಿವೆ.

ಈ ಬಗ್ಗೆ ತೀವ್ರ ಆಕ್ಷೇಪವೂ ವ್ಯಕ್ತವಾಗಿದೆ. ಒಸ್ಮಾನ್ ಅಲಿ ಎಂಬ ವ್ಯಾಪಾರಿಯು ಇಸ್ಕಾನ್ ಅನ್ನು ಭಯೋತ್ಪಾದಕ ಸಂಘ ಟನೆ ಎಂದು ಕರೆದಿದ್ದಲ್ಲದೇ, ಅದನ್ನು ನಿಷೇಧಿಸಬೇಕು ಎಂದು ಜಾಲತಾಣದಲ್ಲಿ ಪೋಸ್ಟ್ ಹಾಕಿದ್ದ. ಇದನ್ನು ಖಂಡಿಸಿ ಹಿಂದೂಗಳು ಮಂಗಳವಾರ ರಾತ್ರಿ ಪ್ರತಿಭಟನೆ ನಡೆಸುತ್ತಿದ್ದರು. ಈ ವೇಳೆ ಬಾಂಗ್ಲಾ ಸೇನಾ ಸಿಬಂದಿ, ಪೊಲೀಸರು ಲಾಠಿ ಚಾರ್ಜ್ ನಡೆಸಿದ್ದಾರೆ. ನಗರ ದಲ್ಲಿರುವ ಹಿಂದೂಗಳ ಮನೆಗಳಿಗೂ ನುಗ್ಗಿ, ಸಿಸಿಟಿವಿ ಕೆಮರಾಗಳನ್ನೂ ಹಾಳುಗಡೆವಿದ್ದಾರೆ. ಮಾಧ್ಯಮಗಳು ಪ್ರಶ್ನಿಸಿದಾಗ ಅಲಿ ಮತ್ತು ಆತನ ಸಹೋದರನ್ನು ರಕ್ಷಿಸಿ ಕರೆದೊಯ್ಯಲು ಲಘು ಲಾಠಿ ಪ್ರಹಾರದ ಮೂಲಕ ಗುಂಪು ಚದುರಿಸಿದ್ದಾಗಿ ಹೇಳಿವೆ. ಬಾಂಗ್ಲಾ ಲೇಖಕಿ ತಸ್ಲಿಮಾ ನಸ್ರಿನ್ ಕೂಡ ವೀಡಿಯೋ ಶೇರ್ ಮಾಡಿದ್ದಾರೆ.

9 ದೇಶಗಳಿಗೆ ವೀಸಾ ಮುಕ್ತ ಪ್ರವೇಶವನ್ನು ವಿಸ್ತರಿಸಿದ ಚೀನಾ

ಬೀಜಿಂಗ್: ಚೀನಾ ತನ್ನ ಪ್ರವಾಸೋದ್ಯಮ ಉದ್ಯಮವನ್ನು ಪುನರುಜ್ಜೀವನಗೊಳಿಸುವ ಮತ್ತು ರಾಜತಾಂತ್ರಿಕ ಸಂಬಂಧಗಳನ್ನು ಬಲಪಡಿಸುವ ವಿಶಾಲ ಪ್ರಯತ್ನಗಳ ಭಾಗವಾಗಿ ದಕ್ಷಿಣ ಕೊರಿಯಾ, ನಾರ್ವೆ, ಫಿನ್ಲ್ಯಾಂಡ್ ಮತ್ತು ಸ್ಲೋವಾಕಿಯಾ ಸೇರಿದಂತೆ ಒಂಬತ್ತು ಹೆಚ್ಚುವರಿ ದೇಶಗಳ ಪ್ರಜೆಗಳಿಗೆ ವೀಸಾ ಮುಕ್ತ ಪ್ರವೇಶವನ್ನು ವಿಸ್ತರಿಸುತ್ತಿದೆ. ನವೆಂಬರ್ 8 ರಿಂದ, ಡೆನ್ಮಾರ್ಕ್, ಐಸ್ಲ್ಯಾಂಡ್, ಅಂಡೋರಾ, ಮೊನಾಕೊ ಮತ್ತು ಲಿಚೆನ್‌ಸ್ಟೈನ್ ಜೊತೆಗೆ ಈ ದೇಶಗಳ ನಾಗರಿಕರು ವ್ಯಾಪಾರ, ಪ್ರವಾಸೋದ್ಯಮ, ಕುಟುಂಬ ಭೇಟಿಗಳು ಅಥವಾ ಸಾರಿಗೆ ಉದ್ದೇಶಗಳಿಗಾಗಿ 15 ದಿನಗಳವರೆಗೆ ಉಳಿಯಲು ವೀಸಾ ಇಲ್ಲದೆ ಚೀನಾವನ್ನು ಪ್ರವೇಶಿಸಲು ಸಾಧ್ಯವಾಗುತ್ತದೆ. ಈ ಹೊಸ ನೀತಿಯು 2025 ರ ಅಂತ್ಯದವರೆಗೆ ಜಾರಿಯಲ್ಲಿರುತ್ತದೆ, ನಾಗರಿಕರು ವೀಸಾ ಮುಕ್ತ ಪ್ರವೇಶವನ್ನು ಅನುಭವಿಸುವ ಒಟ್ಟು ದೇಶಗಳ ಸಂಖ್ಯೆಯನ್ನು 25 ಕ್ಕೆ ಹೆಚ್ಚಿಸುತ್ತದೆ.

ಸ್ಲೋವಾಕ್ ಪ್ರಧಾನಿ ರಾಬರ್ಟ್ ಫಿಕೊ ಇತ್ತೀಚೆಗೆ ಬೀಜಿಂಗ್ ಗೆ ಭೇಟಿ ನೀಡಿದ ಹಿನ್ನೆಲೆಯಲ್ಲಿ ಈ ಪ್ರಕಟಣೆ ಹೊರಬಿದ್ದಿದೆ, ಅಲ್ಲಿ ಅವರು ಚೀನಾದೊಂದಿಗೆ ಆರ್ಥಿಕ ಸಹಕಾರವನ್ನು ಹೆಚ್ಚಿಸುವ ಬಗ್ಗೆ ಚರ್ಚಿಸಿದರು, ವಿಶೇಷವಾಗಿ ಶುದ್ಧ ಇಂಧನ ಕ್ಷೇತ್ರದಲ್ಲಿ. ರಾಜಕೀಯ ಮಾತುಕತೆಯ ಮೂಲಕ ಉಕ್ರೇನ್ ಯುದ್ಧವನ್ನು ಪರಿಹರಿಸುವತ್ತ ಗಮನ ಹರಿಸಿದ ಚೀನಾ-ಬ್ರೆಜಿಲ್ ನೇತೃತ್ವದ ಗುಂಪು ಫ್ರೆಂಡ್ಸ್ ಆಫ್ ಪೀಸ್ ಉಪಕ್ರಮಕ್ಕೆ ಸೇರಲು ಸ್ಲೋವಾಕಿಯಾದ ಆಸಕ್ತಿಯನ್ನು ಫಿಕೊ ವ್ಯಕ್ತಪಡಿಸಿತು. ಯುರೋಪಿಯನ್ ಒಕ್ಕೂಟದಲ್ಲಿ ಉದ್ವಿಗ್ನತೆಯ ಹೊರತಾಗಿಯೂ, ಯುರೋಪಿಯನ್ ಕಮಿಷನ್ ಇತ್ತೀಚೆಗೆ ಚೀನಾದ ಎಲೆಕ್ಟ್ರಿಕ್ ವಾಹನಗಳ ಮೇಲೆ ಸುಂಕವನ್ನು ವಿಧಿಸಿದ ಹೊರತಾಗಿಯೂ, ಅವರ ಭೇಟಿಯು ಚೀನಾದೊಂದಿಗೆ ಸ್ಲೋವಾಕಿಯಾದ ಬೆಳೆಯುತ್ತಿರುವ ಸಂಬಂಧಗಳನ್ನು ಒತ್ತಿಹೇಳುತ್ತದೆ. ಸ್ಲೋವಾಕಿಯಾ ಐದು ಇಯು ರಾಷ್ಟ್ರಗಳಲ್ಲಿ ಒಂದಾಗಿದೆ.

ಬಿಜೆಪಿ ನಾಯಕ ಮಿಥುನ್ ಚಕ್ರವರ್ತಿ ವಿರುದ್ಧ ಕ್ರಿಮಿನಲ್ ಕೇಸ್ ದಾಖಲು

ದೆಹಲಿ: ದ್ವೇಷ ಭಾಷಣ ಮಾಡಿದ ಆರೋಪದ ಮೇಲೆ ನಟ ಮತ್ತು ಬಿಜೆಪಿ ನಾಯಕ ಮಿಥುನ್ ಚಕ್ರವರ್ತಿ ವಿರುದ್ಧ ಪಶ್ಚಿಮ ಬಂಗಾಳ ಪೊಲೀಸರು ಮಂಗಳವಾರ ಕ್ರಿಮಿನಲ್ ಪ್ರಕರಣ ದಾಖಲಿಸಿದ್ದಾರೆ.

ಸಾಲ್ಟ್ ಲೇಕ್ ನಿವಾಸಿ ಕೌಶಿಕ್ ಸಹಾ ಅವರು ಸಲ್ಲಿಸಿದ ದೂರಿನಲ್ಲಿ ಅಕ್ಟೋಬರ್ 27 ರಂದು ಭಾಷಣ ಮಾಡಿದ ಮಿಥುನ್ ಚಕ್ರವರ್ತಿ ಹಿಂಸಾಚಾರವನ್ನು ಪ್ರಚೋದಿಸಿದ್ದಾರೆ.

ಕೋಮು ದ್ವೇಷವನ್ನು ಉತ್ತೇಜಿಸಿದ್ದಾರೆ ಎಂದು ಆರೋಪಿಸಿದ್ದಾರೆ.

ಭಾರತೀಯ ನ್ಯಾಯ ಸಂಹಿತೆಯ ಅಡಿ ಸೆಕ್ಷನ್ 192(ಗಲಭೆ ಉಂಟುಮಾಡಲು ಪ್ರಚೋದನೆ) ಮತ್ತು ಸೆಕ್ಷನ್ 196(ಗುಂಪುಗಳ ನಡುವೆ ದ್ವೇಷವನ್ನು ಉತ್ತೇಜಿಸುವುದು) ಸೇರಿದಂತೆ ಬಿಎನ್‌ಎಸ್ ಬಹು ವಿಭಾಗಗಳ ಅಡಿಯಲ್ಲಿ ಪೊಲೀಸರು ಪ್ರಕರಣವನ್ನು ದಾಖಲಿಸಿದ್ದಾರೆ.

ಕೇಂದ್ರ ಗೃಹ ಸಚಿವ ಅಮಿತ್ ಶಾ ಅವರು ಪಕ್ಷದ ಸದಸ್ಯತ್ವ ಅಭಿಯಾನವನ್ನು ಪ್ರಾರಂಭಿಸಿದ ಬಿಜೆಪಿ ಸಮಾರಂಭದಲ್ಲಿ ಮಿಥುನ್ ಚಕ್ರವರ್ತಿ ದ್ವೇಷ ಭಾಷಣ ಮಾಡಿದ್ದಾರೆ ಎಂದು ಆರೋಪಿಸಲಾಗಿದೆ. ಬಿಜೆಪಿಯ ಬಂಗಾಳ ಘಟಕದ ಅಧ್ಯಕ್ಷ ಸುಕಾಂತ ಮಜುಂದಾರ್ ಅವರು ಆರೋಪಗಳನ್ನು ''ಆಧಾರರಹಿತ'' ಎಂದು ತಳ್ಳಿಹಾಕಿದ್ದಾರೆ. ಪ್ರಕರಣವು ರಾಜಕೀಯ ಪ್ರೇರಿತವಾಗಿದೆ. ಮಿಥುನ್ ಚಕ್ರವರ್ತಿ ಅವರಿಗೆ ದಾದಾಸಾಹೇಬ್ ಫಾಲ್ಕೆ ಪ್ರಶಸ್ತಿ ಬಂದರೂ ಪಶ್ಚಿಮ ಬಂಗಾಳದ ಮುಖ್ಯಮಂತ್ರಿ ಮಮತಾ ಬ್ಯಾನರ್ಜಿ ಅಭಿನಂದಿಸಲಿಲ್ಲ. ಈಗ ಪ್ರಕರಣ ದಾಖಲಿಸುವ ಮೂಲಕ ಅವರನ್ನು ಗೌರವಿಸುತ್ತಿದ್ದಾರೆ ಎಂದು ವ್ಯಂಗ್ಯವಾಗಿ ಟೀಕಿಸಿದ್ದಾರೆ.

ಸ್ಪೇನ್‌ನಲ್ಲಿ ಭೀಕರ ಪ್ರವಾಹ: 89 ಮಂದಿ ನಾಪತ್ತೆ

ಸ್ಪೇನ್: ಪೂರ್ವ ಸ್ಪೇನ್ ನ ಕೆಲವು ಭಾಗಗಳಲ್ಲಿ ಇತ್ತೀಚೆಗೆ ಸಂಭವಿಸಿದ ಪ್ರವಾಹದಲ್ಲಿ ಸಾವನ್ನಪ್ಪಿದವರ ಸಂಖ್ಯೆ 217 ಆಗಿದ್ದು, ಇನ್ನೂ 89 ಮಂದಿ ಕಾಣೆಯಾಗಿದ್ದಾರೆ ಎಂದು ಘಟನೆಯ ಸಮಗ್ರ ದತ್ತಾಂಶ ಕೇಂದ್ರ, (ಸಿಐಡಿ) ಪ್ರಕಟಿಸಿದ ಅಂಕಿ ಅಂಶಗಳು ತಿಳಿಸಿವೆ. ಬಲಿಯಾದವರಲ್ಲಿ ಸುಮಾರು 211 ಮಂದಿ ವೆಲೆನ್ಸಿಯಾ ಪ್ರದೇಶದಲ್ಲಿ, ಐವರು ನೆರೆಯ ಕ್ಯಾಸ್ಟಿಲ್ಲಾ-ಲಾ ಮಂಚಾ ಮತ್ತು ಒಬ್ಬರು ಅಂಡಲೂಸಿಯಾದಲ್ಲಿ ಇದ್ದಾರೆ ಎಂದು ಕ್ಸಿನ್ಹುವಾ ಸುದ್ದಿ ಸಂಸ್ಥೆ ವರದಿ ಮಾಡಿದೆ. 12 ಹೆಲಿಕಾಪ್ಟರ್ಗಳು ಮತ್ತು 18 ದೋಣಿಗಳು ಸೇರಿದಂತೆ 1,639 ವಾಹನಗಳೊಂದಿಗೆ 7,987 ಸೈನಿಕರು ಈಗ ಪೀಡಿತ ಪ್ರದೇಶದಲ್ಲಿ ಕೆಲಸ ಮಾಡುತ್ತಿದ್ದಾರೆ ಎಂದು ಸ್ಪೇನ್ ಸರ್ಕಾರ ಬುಧವಾರ ತಿಳಿಸಿದೆ. ಈ ಪಡೆಗಳಿಗೆ ಸುಮಾರು 5,000 ರಾಷ್ಟ್ರೀಯ ಪೊಲೀಸ್ ಮತ್ತು ಸಿವಿಲ್ ಗಾರ್ಡ್ಗಳು, ದೇಶದ ಇತರ ಭಾಗಗಳ ಅಗ್ನಿಶಾಮಕ ದಳಗಳು ಸೇರಿದಂತೆ ಇತರ ರಕ್ಷಣಾ ಸೇವೆಗಳು ಬೆಂಬಲ ನೀಡುತ್ತವೆ. ಸ್ಪೇನ್ ಸರ್ಕಾರವು ಈಗಾಗಲೇ ಘೋಷಿಸಿದ ಸಹಾಯ ಪ್ಯಾಕೇಜ್ಗಳ ಹೊರತಾಗಿ, ಯುರೋಪಿಯನ್ ಇನ್ವೆಸ್ಟ್ಮೆಂಟ್ ಬ್ಯಾಂಕ್ ಮತ್ತು ಸ್ಪೇನ್ ಸರ್ಕಾರವು ಹೆಚ್ಚಿನ ಸಹಾಯ ಪ್ಯಾಕೇಜ್ನಲ್ಲಿ ಕೆಲಸ ಮಾಡುತ್ತಿವೆ. ಆಹಾರ ಪೀಡಿತ ಪಟ್ಟಣ ಪೈಪೋರ್ಟಾದಲ್ಲಿ ಹಲವಾರು ದಿನಗಳ ಹಿಂದೆ ನಡೆದ ದಾಳಿಗೆ ಸಂಬಂಧಿಸಿದಂತೆ ಸ್ಪ್ಯಾನಿಷ್ ಸಿವಿಲ್ ಗಾಡ್ರ್ಸ್ ಮೂವರನ್ನು ಬಂಧಿಸಿದೆ ಎಂದು ಆಂತರಿಕ ಸಚಿವಾಲಯದ ಮೂಲಗಳನ್ನು ಉಲ್ಲೇಖಿಸಿ ಸ್ಪ್ಯಾನಿಷ್ ರೇಡಿಯೋ ಸ್ಟೇಷನ್ ಕ್ಯಾಡೆನಾ ಸೆರ್ ಬುಧವಾರ ವರದಿ ಮಾಡಿದೆ.

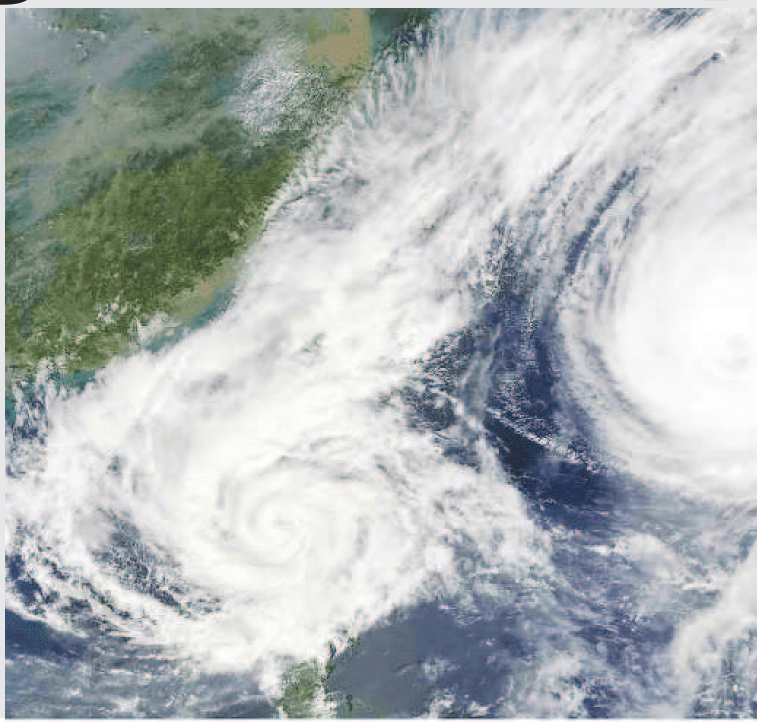

Postal Registration No.KA/BGW-1823/2019-2021, Posted at Patrika Channel, RMS Bhavan, Bengaluru PSO, Mysore Road, Bengaluru- 560020, RNI No.KARKAN/2002/08054

ಟ್ರೋಲ್‌ಗೆ ಡೋಂಟ್ ಕೇರ್ ಎನ್ನುತ್ತಾ ಹೊಸ ರೀಲ್ಸ್ ಹಂಚಿಕೊಂಡ ನಿವೇದಿತಾ ಗೌಡ

ರ್‍ಯಾಪರ್ ಚಂದನ್ ಶೆಟ್ಟಿ ಜೊತೆ ಡಿವೋರ್ಸ್ ಆದ್ಮೇಲೆ ನಿವೇದಿತಾ ಗೌಡ ಸೋಶಿಯಲ್ ಮೀಡಿಯಾದಲ್ಲಿ ಹೆಚ್ಚು ಆಕ್ಟೀವ್ ಆಗಿದ್ದಾರೆ. ಟ್ರೋಲಿಗರ ಕಾಟದ ನಡುವೆಯೂ ಹೊಸ ರೀಲ್ಸ್‌ವೊಂದನ್ನು ನಟಿ ಹಂಚಿಕೊಂಡಿದ್ದಾರೆ.

ಕೆಂಪು ಬಣ್ಣದ ಗೌನ್ ಧರಿಸಿ ಸಖತ್ ಹಾಟ್ ಆಗಿ ನಟಿ ಪೋಸ್ ಕೊಟ್ಟಿದ್ದಾರೆ. ಸಖತ್ ಸ್ಟೈಲೀಶ್ ಆಗಿ ನಟಿ ಕಾಣಿಸಿಕೊಂಡಿದ್ದಾರೆ. ಹೊಸ ರೀಲ್ಸ್‌ನಲ್ಲಿ ನಟಿಯ ಅವತಾರ ಕಂಡು ಸಖತ್ ಹಾಟ್ ಮಗಾ ಎಂದು ನೆಟ್ಟಿಗರು ಬಗೆ ಬಗೆಯ ಕಾಮೆಂಟ್ ಮಾಡಿದ್ದಾರೆ.

ನಿಮಗೆ ಡಿವೋರ್ಸ್ ಆಗಿದೆ ಅನ್ನೋದು ನೆನಪಿದ್ಯಾ? ಎಂದೆಲ್ಲಾ ನಟಿಗೆ ನೆಟ್ಟಿಗರು ಪ್ರಶ್ನೆ ಮಾಡಿದ್ದಾರೆ. ಆದರೆ ಈ ಯಾವ ಕಾಮೆಂಟ್‌ಗಳಿಗೂ ತಲೆಕೆಡಿಸಿಕೊಳ್ಳದೇ ನಟಿ ಸೈಲೆಂಟ್ ಆಗಿದ್ದಾರೆ. ಇನ್ನೂ ಚಂದನ್ ಶೆಟ್ಟಿ ಜೊತೆ 'ಮುದ್ದು ರಾಕ್ಷಸಿ' ಎಂಬ ಸಿನಿಮಾದಲ್ಲಿ ನಟಿಸಿದ್ದಾರೆ. ಇದರ ರಿಲೀಸ್‌ಗೆ ನಟಿ ಎದುರು ನೋಡ್ತಿದ್ದಾರೆ. ಸೃಜನ್ ಲೋಕೇಶ್ ನಟನೆಯ 'ಜಿಎಸ್‌ಟಿ' ಸಿನಿಮಾದಲ್ಲಿ ನಿವೇದಿತಾ ನಟಿಸಿದ್ದಾರೆ.

ಅಂದಹಾಗೆ, ಚಂದನ್ ಶೆಟ್ಟಿ ಜೊತೆ ನಿವೇದಿತಾ 2020ರಲ್ಲಿ ಮೈಸೂರಿನಲ್ಲಿ ಮದುವೆಯಾದರು. 2024ರ ಜೂನ್‌ನಲ್ಲಿ ಈ ಜೋಡಿ ಡಿವೋರ್ಸ್ ಘೋಷಿಸಿದರು.

ಯಶ್ ನಟನೆಯ 'ರಾಮಾಯಣ' ಚಿತ್ರದ ಮೊದಲ ಪೋಸ್ಟರ್ ರಿಲೀಸ್

ನ್ಯಾಷನಲ್ ಸ್ಟಾರ್ ಯಶ್ ನಟನೆಯ 'ರಾಮಾಯಣ' ಸಿನಿಮಾದ ಫಸ್ಟ್ ಲುಕ್ ರಿವೀಲ್ ಆಗಿದೆ. ಇದೀಗ 'ರಾಮಾಯಣ' ಸಿನಿಮಾ 2 ಭಾಗಗಳಲ್ಲಿ ಮೂಡಿ ಬರಲಿದ್ದು, ಈ ಕುರಿತು ಅಧಿಕೃತವಾಗಿ ಚಿತ್ರತಂಡ ತಿಳಿಸಿದೆ.

ರಾಮನಾಗಿ ರಣ್‌ಬೀರ್ ಕಪೂರ್, ಸೀತೆಯ ಪಾತ್ರದಲ್ಲಿ ಸಾಯಿ ಪಲ್ಲವಿ ಮತ್ತು ರಾವಣನಾಗಿ ಕನ್ನಡದ ನಟ ಯಶ್ ಅವರು ಜೀವ ತುಂಬಲಿದ್ದಾರೆ. 'ರಾಮಾಯಣ' 2 ಭಾಗಗಳಲ್ಲಿ ಮೂಡಿ ಬರಲಿದೆ. ಇದರ ರಿಲೀಸ್ ಬಗ್ಗೆ ಚಿತ್ರತಂಡ ಮಾಹಿತಿ ಹಂಚಿಕೊಂಡಿದೆ. ರಾಮಾಯಣ ಮೊದಲ ಭಾಗ ದೀಪಾವಳಿಯಂದು 2026ರಲ್ಲಿ ರಿಲೀಸ್ ಆಗಲಿದೆ. ಎರಡನೇ ಭಾಗ ದೀಪಾವಳಿಯಂದು 2027ರಲ್ಲಿ ಸಿನಿಮಾ ರಿಲೀಸ್ ಆಗಲಿದೆ ಎಂದು ಚಿತ್ರತಂಡ ಅಧಿಕೃತವಾಗಿ ತಿಳಿಸಿದೆ.

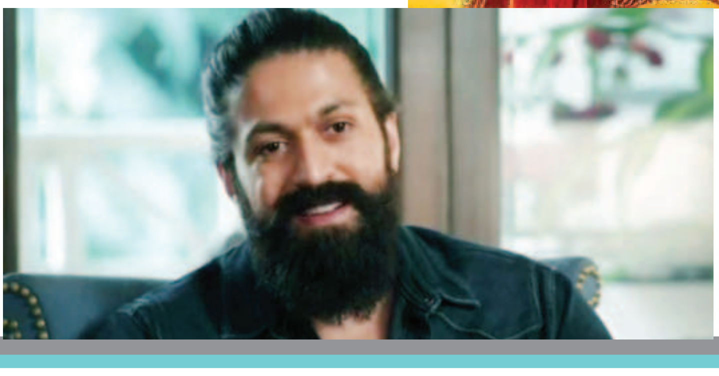

ಇನ್ನೂ ರಾವಣನ ಪಾತ್ರದಲ್ಲಿ ನಟಿಸುವ ಬಗ್ಗೆ ಯಶ್ ಅಧಿಕೃತವಾಗಿ ಇತ್ತೀಚೆಗೆ ತಿಳಿಸಿದ್ದಾರೆ. ನಿತೇಶ್ ತಿವಾರಿ ಈ ಸಿನಿಮಾವನ್ನು ನಿರ್ದೇಶನ ಮಾಡುತ್ತಿದ್ದಾರೆ. ನಿರ್ಮಾಪಕ ನಮಿತ್ ಮಲ್ಹೋತ್ರಾ, ಜೊತೆ ಕೋ-ಪ್ರೊಡ್ಯೂಸರ್ ಆಗಿ ಯಶ್ ಕೂಡ ಕೈಜೋಡಿಸಿದ್ದಾರೆ.

ಅಂದಹಾಗೆ, 'ಟಾಕ್ಸಿಕ್' ಸಿನಿಮಾದ ಮೇಲೆ ಫ್ಯಾನ್ಸ್‌ಗೆ ಬೆಟ್ಟದಷ್ಟು ನಿರೀಕ್ಷೆಯಿದೆ. ಜೊತೆಗೆ ರಾವಣನ ಪಾತ್ರದಲ್ಲಿ ಯಶ್‌ರನ್ನು ನೋಡಲು ಫ್ಯಾನ್ಸ್ ಕಾತರದಿಂದ ಕಾಯುತ್ತಿದ್ದಾರೆ.

ಉದ್ಯಮಿ ಪ್ರತ್ಯಕ್ಷ್ ಜೊತೆ ಚಂದನಾ ಅನಂತಕೃಷ್ಣ ಮದುವೆ ಡೇಟ್ ಫಿಕ್ಸ್

'ಬಿಗ್ ಬಾಸ್ ಕನ್ನಡ ಸೀಸನ್ 7', 'ಲಕ್ಷ್ಮಿ ನಿವಾಸ' ಖ್ಯಾತಿಯ ಚಂದನಾ ಅನಂತಕೃಷ್ಣ ಅವರು ಅಭಿಮಾನಿಗಳಿಗೆ ಶುಭ ಸುದ್ದಿ ಕೊಟ್ಟಿದ್ದಾರೆ. ಉದ್ಯಮಿ ಪ್ರತ್ಯಕ್ಷ್ ಎಂಬುವವರ ಜೊತೆ ಹಸೆಮಣೆಲು ನಟಿ ಸಜ್ಜಾಗಿದ್ದಾರೆ.

ಕಿರುತೆರೆಯಲ್ಲಿ ಚಿನ್ನುಮರಿ ಅಲಿಯಾಸ್ ಜಾಹ್ನವಿ ಪಾತ್ರದಲ್ಲಿ ಮೋಡಿ ಮಾಡುತ್ತಿರುವ ಚಂದನಾ ಇದೀಗ ಹೊಸ ಬಾಳಿಗೆ ಕಾಲಿಡಲು ರೆಡಿಯಾಗಿದ್ದಾರೆ. ಕುಟುಂಬಸ್ಥರು ನಿಶ್ಚಯಿಸಿದ ಮದುವೆ ಇದಾಗಿದ್ದು, ಉದ್ಯಮಿ ಪ್ರತ್ಯಕ್ಷ್ ಜೊತೆ ಇದೇ ನವೆಂಬರ್ 28ಕ್ಕೆ ಬೆಂಗಳೂರಿನಲ್ಲಿ ಚಂದನಾ ಮದುವೆ ಜರುಗಲಿದೆ. ಈ ಮದುವೆಯಲ್ಲಿ ಕುಟುಂಬಸ್ಥರು, ಆಪ್ತರು, ಕಿರುತೆರೆಯ ಕಲಾವಿದರು ಭಾಗಿಯಾಗಲಿದ್ದಾರೆ. ಈ ಕುರಿತು ನಟಿ ಚಂದನಾ ಅಧಿಕೃತ ಮಾಹಿತಿ ನೀಡಿದ್ದಾರೆ.

ಇನ್ನೂ ಪ್ರತ್ಯಕ್ಷ್ ಅವರು ಉದ್ಯಮಿಯಾಗಿದ್ದಾರೆ. ವಿಶೇಷ ಅಂದರೆ, ಪ್ರತ್ಯಕ್ಷ್ ಪೋಷಕರು ಕೂಡ ಚಿತ್ರರಂಗದಲ್ಲಿ ಗುರುತಿಸಿಕೊಂಡಿದ್ದಾರೆ. ದಿವಂಗತ ಉದಯ್ ಹುತ್ತಿನಗದ್ದೆ ಅವರು ಡಾ.ರಾಜ್‌ಕುಮಾರ್ ಜೊತೆ 'ದೇವತಾ ಮನುಷ್ಯ' ಚಿತ್ರದಲ್ಲಿ ನಟಿಸಿದ್ದರು. 'ಆರಂಭ', 'ಅಗ್ನಿಪರ್ವ', 'ಶುಭ ಮಿಲನ' ಸೇರಿದಂತೆ ಹಲವು ಸಿನಿಮಾಗಳಲ್ಲಿ ಅವರು ನಟಿಸಿದರು. ಅವರ ಪತ್ನಿ ಲಲಿತಾಂಜಲಿ ಉದಯ್ ಕೂಡ ಹಿರಿತೆರೆ, ಕಿರುತೆರೆಯಲ್ಲಿ ಸಕ್ರಿಯರಾಗಿದ್ದಾರೆ.

ಇನ್ನೂ ರಾಜ ರಾಣಿ, ಹೂ ಮಳೆ, ಬಿಗ್ ಬಾಸ್ ಕನ್ನಡ ಸೀಸನ್ 7 ಶೋ ಸೇರಿದಂತೆ ಹಲವು ಪ್ರಾಜೆಕ್ಟ್‌ಗಳಲ್ಲಿ ಚಂದನಾ ಕಾಣಿಸಿಕೊಂಡಿದ್ದಾರೆ. ಪ್ರಸ್ತುತ 'ಲಕ್ಷ್ಮಿ ನಿವಾಸ' ಸೀರಿಯಲ್‌ನಲ್ಲಿ ಜಾಹ್ನವಿ ಪಾತ್ರದ ಮೂಲಕ ಅಭಿಮಾನಿಗಳ ಮನಗೆದ್ದಿದ್ದಾರೆ. ಜೊತೆಗೆ 'ಭಾವ ತೀರ ಯಾನ' ಸಿನಿಮಾದಲ್ಲಿ ಧೃತಿ ಪಾತ್ರಕ್ಕೆ ನಟಿ ಜೀವ ತುಂಬಿದ್ದಾರೆ.

ಆರಕ್ಕೇರಿದ ಪಂತ್

ಟಾಪ್-20 ಪಟ್ಟಿಯಿಂದಲೂ ಕೊಹ್ಲಿ ಔಟ್

ಇತ್ತೀಚೆಗಷ್ಟೇ ನ್ಯೂಜಿಲೆಂಡ್ ವಿರುದ್ಧ ನಡೆದ ಮೂರು ಪಂದ್ಯಗಳ ಟೆಸ್ಟ್ ಸರಣಿಯಲ್ಲಿ ಅಮೋಘ ಬ್ಯಾಟಿಂಗ್ ಪ್ರದರ್ಶನ ನೀಡಿದ ಟೀಂ ಇಂಡಿಯಾ ಆಟಗಾರ ರಿಷಬ್ ಪಂತ್ ಐಸಿಸಿ ಟೆಸ್ಟ್ ರ‍್ಯಾಕಿಂಗ್‌ನಲ್ಲಿ 6ನೇ ಸ್ಥಾನಕ್ಕೆ ಬಡ್ತಿ ಪಡೆದಿದ್ದಾರೆ.

ಇನ್ನೂ 3ನೇ ಸ್ಥಾನದಲ್ಲಿದ್ದ ಯಶಸ್ವಿ ಜೈಸ್ವಾಲ್ 4ನೇ ಸ್ಥಾನಕ್ಕೆ ಕುಸಿದು ನಿರಾಸೆ ಅನುಭವಿಸಿದರೆ, 8 ಸ್ಥಾನ ಕುಸಿತ ಕಂಡಿರುವ ವಿರಾಟ್ ಕೊಹ್ಲಿ ಕಳೆದ 10 ವರ್ಷಗಳಲ್ಲಿ ಇದೇ ಮೊದಲಬಾರಿಗೆ ಟಾಪ್-20 ರ‍್ಯಾಂಕ್‌ನಿಂದಲೇ ಹೊರಬಿದ್ದಿದ್ದಾರೆ. 750 ರೇಟಿಂಗ್ಸ್ ಪಡೆದಿರುವ ರಿಷಬ್ ಪಂತ್ 5 ಸ್ಥಾನಗಳಲ್ಲಿ ಏರಿಕೆ ಕಂಡು 6ನೇ ಸ್ಥಾನಕ್ಕೆ ಜಿಗಿದಿದ್ದಾರೆ. ಇನ್ನೂ 3ನೇ ಸ್ಥಾನದಲ್ಲಿರುವ ಯಶಸ್ವಿ ಜೈಸ್ವಾಲ್ 777 ರೇಟಿಂಗ್ಸ್‌ನೊಂದಿಗೆ 4ನೇ ಸ್ಥಾನಕ್ಕೆ ತೃಪ್ತಿಪಟ್ಟುಕೊಂಡಿದ್ದಾರೆ. ಆದ್ರೆ, ಸತತ ಬ್ಯಾಟಿಂಗ್ ವೈಫಲ್ಯ ಅನುಭವಿಸುತ್ತಿರುವ ವಿರಾಟ್ 655 ರೇಟಿಂಗ್ಸ್‌ನೊಂದಿಗೆ 22ನೇ ಸ್ಥಾನಕ್ಕೆ ಕುಸಿದಿದ್ದಾರೆ.

ಬಿದ್ದು ಎದ್ದು ಗೆದ್ದ ಪಂತ್: 2022 ಡಿಸೆಂಬರ್ 31ರ ರಾತ್ರಿ ನಡೆದ ಕಾರು ಅಪಘಾತದಲ್ಲಿ ಪಂಥ್ ಬದುಕುಳಿದಿದ್ದೇ ಪವಾಡವಾಗಿತ್ತು. ಅವರ ಸ್ಥಿತಿ ನೋಡಿ ಪಂತ್‌ಗೆ ಮುಂದೆ ನಡೆದಾಡಲು ಆಗಬಹುದೇ ಎಂಬ ಸಂದೇಹವೂ ಕೆಲವರಲ್ಲಿ ಮೂಡಿತ್ತು. ಛಲಬಿಡದ ಪಂತ್ ನಿರೀಕ್ಷೆ ಮೀರಿ ಚೇತರಿಸಿಕೊಂಡರು. ಒಂದೂವರೆ ವರ್ಷ ಆಗುವುದರೊಳಗೆ ಕ್ರೀಡಾಂಗಣಕ್ಕೆ ಮರಳಿದರು. 2024ರ ಐಪಿಎಲ್ ಟೂರ್ನಿಮೂಲಕ ಮತ್ತೆ ಕ್ರಿಕೆಟ್ ಅಂಗಳಕ್ಕೆ ಮರಳಿದ ಪಂತ್ ಬಳಿಕ ಟೀಂ ಇಂಡಿಯಾ ಪರವಾಗಿ ಪ್ರತಿನಿಧಿಸಿದ್ದು ಟಿ20 ವಿಶ್ವಕಪ್‌ನಲ್ಲಿ. ಆ ನಂತರ ಶ್ರೀಲಂಕಾ ವಿರುದ್ಧ ಏಕದಿನ ಸರಣಿ ಆಡಿದರು. ಪುನರಾಗಮನದ ಬಳಿಕ ಬಾಂಗ್ಲಾದೇಶ ವಿರುದ್ಧ ಮೊದಲ ಟೆಸ್ಟ್ ಸರಣಿ ಆಡಿದರು.

ನ್ಯೂಜಿಲೆಂಡ್ ವಿರುದ್ಧ ನಡೆದ 3ನೇ ಟೆಸ್ಟ್‌ನ 2ನೇ ದಿನ ಮೊದಲ ಇನಿಂಗ್ಸ್‌ನಲ್ಲಿ ಪಂತ್ ಆಡಲು ಕಣಕ್ಕಿಳಿದಾಗ, ಭಾರತ ಸಂಕಷ್ಟದಲ್ಲಿತ್ತು. ಆಗ ಎದುರಾಳಿಗಳ ಅಸ್ತ್ರ ಆಜಾಜ್ ಪಟೇಲ್ ಅವರನ್ನೂ ಲೆಕ್ಕಿಸಲಿಲ್ಲ. ಅವರ 60 ರನ್‌ಗಳ ನೆರವಿನಿಂದ ಭಾರತಕ್ಕೆ ಇನಿಂಗ್ಸ್ ಮುನ್ನಡೆ ತಂದುಕೊಟ್ಟರು. 2ನೇ ಇನಿಂಗ್ಸ್‌ನಲ್ಲಿ ಭಾರತದ ಗೆಲುವಿಗೆ ಕಿವೀಸ್ 147 ರನ್‌ಗಳ ಸಣ್ಣ ಗುರಿ ನೀಡಿತ್ತು. ಆದ್ರೆ ಭಾರತ 18 ರನ್‌ಗಳಾಗುವಷ್ಟರಲ್ಲಿ 3 ವಿಕೆಟ್ ಕಳೆದುಕೊಂಡಿತ್ತು. ಇಂಥ ಪರಿಸ್ಥಿತಿಯಲ್ಲೂ ಬೌಲರ್‌ಗಳನ್ನು ಬೆಂಡೆತ್ತಲು ಪಂತ್ ಮುಂದಾದರು. ಇದರಿಂದ ಭಾರತದ ಗೆಲುವು ಖಚಿತ ಎಂದೇ ಭಾವಿಸಲಾಗಿತ್ತು. ಆದ್ರೆ ಅರ್ಧಶತಕ ಗಳಿಸಿದ್ದ ಪಂತ್ ವಿವಾದಾತ್ಮಕ ಡಿಆರ್‌ಎಸ್ ತೀರ್ಪಿಗೆ ಔಟಾದರು. ಪಂತ್ ಔಟಾಗುತ್ತಿದ್ದಂತೆ ಟೀಂ ಇಂಡಿಯಾದ ಉಳಿದ ಆಟಗಾರರು ಬ್ಯಾಕ್ ಟು ಬ್ಯಾಕ್ ಪೆವಿಲಿಯನ್ ಸೇರಿಕೊಂಡರು.

ನಿಮ್ಮದೇ ಲೋಕಾಯುಕ್ತ, ನಿಮ್ಮ ಅಧಿಕಾರಿಗಳು ನಿಮ್ಮನ್ನು ಹೇಗೆ ಅಪರಾಧಿ ಮಾಡೋಕೆ ಆಗುತ್ತೆ?

ವಿಜಯಪುರ: ನಿಮ್ಮದೇ ಲೋಕಾಯುಕ್ತ, ನಿಮ್ಮ ಅಧಿಕಾರಿಗಳು ನಿಮ್ಮನ್ನು ಹೇಗೆ ಅಪರಾಧಿ ಮಾಡಲು ಸಾಧ್ಯ ಎಂದು ಕೇಂದ್ರ ಸಚಿವೆ ಶೋಭಾ ಕರಂದ್ಲಾಜೆ ಪ್ರಶ್ನಿಸಿದರು.

ಜಿಲ್ಲೆಯಲ್ಲಿ ಸುದ್ದಿಗಾರರೊಂದಿಗೆ ಲೋಕಾಯುಕ್ತದಿಂದ ಸಿಎಂ ವಿಚಾರಣೆ ವಿಚಾರವಾಗಿ ಮಾತನಾಡಿದ ಅವರು, 2013ರಲ್ಲಿ ಲೋಕಾಯುಕ್ತ ಬಂದ್ ಮಾಡಿದ್ಯಾಕೆ? ನಿಮ್ಮ ಮೇಲಿನ ಕೇಸ್ ಮುಚ್ಚಿ ಹಾಕುವ ಸಲುವಾಗಿ ಲೋಕಾಯುಕ್ತವನ್ನು ಮುಚ್ಚಿ ಹಾಕಿದ್ದೀರಿ. ಲೋಕಾಯುಕ್ತದಿಂದ ನ್ಯಾಯ ಸಿಗಲು ಸಾಧ್ಯವಿಲ್ಲ. ವಿಚಾರಣೆ ಮಾಡುವವರು, ಮಾಹಿತಿ ಪಡೆಯುವವರು ಎಲ್ಲರೂ ನಿಮ್ಮವರೆ. ಕೆಲ ಫೈಲ್‌ಗಳನ್ನು ಸುಡಲಾಗಿದೆ. ಕೆಲ ಫೈಲ್ ತಿದ್ದುಪಡಿಯಾಗಿವೆ. ಮುಡಾದಲ್ಲಿ ಸಾವಿರ ಕೋಟಿ ರೂ. ಅವ್ಯವಹಾರ ಎಂದು ಮಾಹಿತಿ ಇದೆ. ನಿಮ್ಮದೇ ಲೋಕಾಯುಕ್ತ, ನಿಮ್ಮ ಅಧಿಕಾರಿಗಳು ನಿಮ್ಮನ್ನ ಹೇಗೆ ಅಪರಾಧಿ ಮಾಡೋಕಾಗುತ್ತದೆ ಎಂದು ಸಿಎಂ ವಿರುದ್ಧ ವಾಗ್ದಾಳಿ ನಡೆಸಿದರು.

ಸಿಎಂ ಸಿದ್ದರಾಮಯ್ಯನವರೇ ಮೊದಲು ರಾಜೀನಾಮೆ ನೀಡಿ, ರಾಜೀನಾಮೆ ಕೊಟ್ಟು ನೀವು ವಿಚಾರಣೆಯನ್ನು ಎದುರಿಸಿ, ಇಡಿ ಎದುರು ಫೈಲ್ ಕಳೆದು ಹೋಗಿದೆ ಎಂದಿದ್ದಾರೆ. ಇನ್ನೂ ಬೈರತಿ ಮೇಲೆ, ಸಿಎಂ, ಸಿಎಂ ಪತ್ನಿ ಮೇಲೆ ಕ್ರಮವಾಗಬೇಕು. ನೀವು ನಿರಪರಾಧಿ ಅಲ್ಲ. ರಾಜೀನಾಮೆ ಕೊಡಿ ಎಂದು ಆಗ್ರಹಿಸಿದ್ದಾರೆ.

ಮುಡಾ ಕೇಸ್ ಸಿಬಿಐಗೆ ಕೊಡಬೇಕು. ಅಪರಾಧಿ ಅಲ್ಲ ಎಂದರೆ ಸತ್ಯ ಹೊರಗೆ ಬರುತ್ತದೆ. ಸಿಬಿಐ ಎದುರು ವಿಚಾರಣೆ ಎದುರಿಸಿ, ಅದು ವಕ್ಫ್ ನೋಟಿಸ್ ಕೊಟ್ಟಂತೆ ಅಲ್ಲಾ. ಡಿಜಿಟಲೀಕರಣಕ್ಕೆ 300 ಕೋಟಿ ರೂ. ಕೊಟ್ಟಿದ್ದು ಸರಿ ಇದೆ. ಆದರೆ ಆ ಹಣವನ್ನು ವಕ್ಫ್ ಆಸ್ತಿ ಮಾರಾಟ ಮಾಡಿ ಪಡೆದುಕೊಂಡಿದ್ದಾರೆ. ವಕ್ಫ್ ಆಸ್ತಿ ಮುಸ್ಲಿಂ ಮುಖಂಡರ ಪಾಲಾಗಿದೆ. ಖರ್ಗೆ ಕುಟುಂಬ, ಹ್ಯಾರಿಸ್, ಜಮೀರ್ ಕುಟುಂಬದ ಹೆಸರಿದೆ. ಇದೆ ಕಾರಣಕ್ಕೆ ಈ ವಿಚಾರಗಳು ಬರುತ್ತಿವೆ. ವಿಜಯಪುರದಲ್ಲಿ ರೈತರಿಗೆ ನೋಟಿಸ್ ಕೊಟ್ಟಂತೆ ದೇಶದೆಲ್ಲೆಡೆ ಕೊಟ್ಟಿದ್ದೀರಿ. ನಿಮ್ಮ ಟ್ರಿಬ್ಯುನಲ್ ಎದುರು ನಾವು ಕೈಕಟ್ಟಿ ನಿಲ್ಲಬೇಕು. 5 ಲಕ್ಷ ಎಕರೆ ಇದ್ದದ್ದು, 9.5 ಲಕ್ಷ ಎಕರೆ ಆಗಿದೆ, ಅದು ಹೇಗೆ? ಯಾವ ಅಲ್ಲಾನ ಭಕ್ತ ದಾನ ಕೊಟ್ಟ ಹೇಳಿ ಎಂದು ಪ್ರಶ್ನಿಸಿದ್ದಾರೆ.

ಇದೇ ವೇಳೆ ಬೆಳಗಾವಿಯಲ್ಲಿ ತಹಶೀಲ್ದಾರ್ ಕಚೇರಿ ಅಧಿಕಾರಿ ಆತ್ಮಹತ್ಯೆ ವಿಚಾರವಾಗಿ ಮಾತನಾಡಿ, ಕಾಂಗ್ರೆಸ್‌ನಲ್ಲಿ ಪದೇ ಪದೇ ಅಧಿಕಾರಿಗಳ ಆತ್ಮಹತ್ಯೆ ನಡೆಯುತ್ತಿವೆ. ತಮ್ಮ ಸುತ್ತಮುತ್ತ ಕಮೀಷನ್ ಏಜೆಂಟರನ್ನು ಇಟ್ಟುಕೊಂಡಿದ್ದಾರೆ. ಬಹಳ ಜನ ಅಧಿಕಾರಿಗಳು ಬಲಿಯಾಗಿದ್ದಾರೆ. ಕೆಲವರು ಸಹವಾಸವೇ ಬೇಡ ಎಂದು ಕೆಲಸವನ್ನೇ ಬಿಟ್ಟು ಹೋಗ್ತಿದ್ದಾರೆ. ರಾಜ್ಯದಲ್ಲಿ ತಹಶೀಲ್ದಾರ್ ಕಚೇರಿಗಳು, ಕಮೀಷನ್ ಏಜೆಂಟರ್ ಕಚೇರಿಯಾಗಿವೆ. ನೀವೇ ಕಚೇರಿಗಳನ್ನ ಕಮೀಷನ್ ಕಚೇರಿ ಮಾಡಿದ್ದೀರಿ. ಹೆಬ್ಬಾಳ್ಕರ್ ತಪ್ಪು ಮಾಡಿ ಹೀಗೆ ಹೇಳಿಕೊಳ್ಳುತ್ತಿದ್ದಾರೆ. ಈಗ ನನಗೆ ಸಂಬಂಧ ಇಲ್ಲ ಎನ್ನುತ್ತಿದ್ದಾರೆ. ಸಚಿವೆ ಲಕ್ಷ್ಮಿ ಹೆಬ್ಬಾಳ್ಕರ್ ಹಾಗೂ ಅವರ ಪಿಎ ಮಂಪರು ಪರೀಕ್ಷೆ ಆಗಬೇಕು ಎಂದು ಹೇಳಿದರು.

ಕೆಕೆಆರ್‌ನಿಂದ 13 ಕೋಟಿಗೆ ರಿಟೇನ್ ಬೆನ್ನಲ್ಲೇ ಐಷಾರಾಮಿ ಬಂಗಲೆ ಖರೀದಿಸಿದ ರಿಂಕು ಸಿಂಗ್

ನವದೆಹಲಿ: ಸ್ಟಾರ್ ಇಂಡಿಯಾ ಬ್ಯಾಟರ್ ರಿಂಕು ಸಿಂಗ್ ಅವರನ್ನು ಇತ್ತೀಚೆಗೆ ಕೋಲ್ಕತ್ತಾ ನೈಟ್ ರೈಡರ್ಸ್ 13 ಕೋಟಿಗೆ ಉಳಿಸಿಕೊಂಡಿದೆ. ಇದರ ಬೆನ್ನಲ್ಲೇ ಐಷಾರಾಮಿ ಬಂಗಲೆಯನ್ನು ಕ್ರಿಕೆಟರ್ ಖರೀಸಿದ್ದಾರೆಂದು ಸೋಷಿಯಲ್ ಮೀಡಿಯಾದಲ್ಲಿ ಸುದ್ದಿ ವೈರಲ್ ಆಗಿದೆ.

ಐಪಿಎಲ್ 2023 ರಲ್ಲಿ ಯಶ್ ದಯಾಳ್ ಬೌಲಿಂಗ್‌ಗೆ ಐದು ಸಿಕ್ಸರ್‌ಗಳನ್ನು ಚಚ್ಚಿದ ರಿಂಕು ಪವರ್-ಹಿಟ್ಟರ್ ಎಂದು ಖ್ಯಾತಿ ಗಳಿಸಿದರು. ರಿಂಕು ಸಿಂಗ್ ಈಗ ತಂಡದ ಅಗ್ರ ರೀಟೈನ್ ಆಗಿದ್ದಾರೆ. ಐಪಿಎಲ್ ಧಾರಣೆಯನ್ನು ಘೋಷಿಸಿದ ನಂತರ, ಅಲಿಘರ್‌ನ ಓಝೋನ್ ಸಿಟಿಯಲ್ಲಿರುವ ದಿ ಗೋಲ್ಡನ್ ಎಸ್ಟೇಟ್‌ನಲ್ಲಿ ಐಷಾರಾಮಿ ಬಂಗಲೆಯನ್ನು ಖರೀದಿಸಿದ್ದಾರೆ ಎನ್ನಲಾಗಿದೆ. ಇದು 500 ಚದರ ಗಜದ ಮನೆ ಮತ್ತು 3.5 ಕೋಟಿ ರೂ. ಮೌಲ್ಯದ್ದು ಎಂಬ ಸುದ್ದಿ ಹರಿದಾಡಿದೆ.

ಐಪಿಎಲ್ ವಿಜೇತ ನಾಯಕ ಶ್ರೇಯಸ್ ಅಯ್ಯರ್‌ನನ್ನು ಈ ವರ್ಷ ತನ್ನ ಫ್ರಾಂಚೈಸಿ KKRಗೆ ಪ್ರಶಸ್ತಿಯನ್ನು ಗೆದ್ದ ನಂತರವೂ ಕೈ ಬಿಡಲಾಗಿದೆ. 14 ಇನ್ನಿಂಗ್ಸ್‌ಗಳಲ್ಲಿ 146.86 ಸ್ಟ್ರೈಕ್ ರೇಟ್‌ನಲ್ಲಿ ಎರಡು ಅರ್ಧಶತಕಗಳೊಂದಿಗೆ 351 ರನ್ ಗಳಿಸಿದ ಅವರ ಬ್ಯಾಟಿಂಗ್ ಅಂಕಿಅಂಶಗಳು ಅಯ್ಯರ್ ಬಿಡುಗಡೆಯ ಹಿಂದಿನ ಕಾರಣವಾಗಿರಬಹುದು ಎಂಬ ವಾದವಿದೆ.

ಎಲ್ಲಾ ಫ್ರಾಂಚೈಸಿಗಳಲ್ಲಿ ಉಳಿಸಿಕೊಂಡಿರುವ ಒಟ್ಟು 46 ಆಟಗಾರರ ಪೈಕಿ 36 ಆಟಗಾರರು ಭಾರತೀಯರಾಗಿದ್ದಾರೆ. ಈ ಪೈಕಿ 10 ಆಟಗಾರರು ಅನ್‌ಕ್ಯಾಪ್ಡ್ ಇಂಡಿಯನ್ಸ್ ಸ್ಟಾರ್‌ಗಳು. ಅವರೆಂದರೆ, ಅಭಿಷೇಕ್ ಪೊರೆಲ್, ರಾಹುಲ್ ತೆವಾಟಿಯಾ, ಶಾರುಖ್ ಖಾನ್, ರಮಣದೀಪ್ ಸಿಂಗ್, ಹರ್ಷಿತ್ ರಾಣಾ, ಮೊಹ್ಸಿನ್ ಖಾನ್, ಆಯುಷ್ ಬಡೋನಿ, ಶಶಾಂಕ್ ಸಿಂಗ್, ಪ್ರಭ್‌ಸಿಮ್ರಾನ್ ಸಿಂಗ್, ಯಶ್ ದಯಾಲ್.

ವಕ್ಫ್ ವಿವಾದ; ಉಡುಪಿಯಲ್ಲಿ ಬಿಜೆಪಿ ಕಾರ್ಯಕರ್ತರಿಂದ ಪ್ರತಿಭಟನೆ

ಉಡುಪಿ: ವಕ್ಫ್ ವಿವಾದಕ್ಕೆ ಸಂಬಂಧಿಸಿದಂತೆ ಸಿಎಂ ಸಿದ್ದರಾಮಯ್ಯ ಹಾಗೂ ಸಚಿವ ಜಮೀರ್ ಅಹ್ಮದ್ ವಿರುದ್ಧ ಧಿಕ್ಕಾರ ಕೂಗುತ್ತಾ ಬಿಜೆಪಿ ಕಾರ್ಯಕರ್ತರು ಡಿಸಿ ಕಚೇರಿಗೆ ಮುತ್ತಿಗೆ ಹಾಕಿದರು.

ಉಡುಪಿ ಶಾಸಕ ಯಶ್‌ಪಾಲ್ ಸುವರ್ಣ, ಜಿಲ್ಲಾ ಬಿಜೆಪಿ ಅಧ್ಯಕ್ಷ ಕಿಶೋರ್ ಕುಮಾರ್ ನೇತೃತ್ವದಲ್ಲಿ ಮಣಿಪಾಲದ ಕಾಯಿನ್ ಸರ್ಕಲ್‌ನಿಂದ ಜಿಲ್ಲಾಧಿಕಾರಿ ಕಚೇರಿ ವರೆಗೆ ಪ್ರತಿಭಟನಾ ಮೆರವಣಿಗೆ ಮಾಡಲಾಯಿತು.

ಸಿಎಂ ಸಿದ್ದರಾಮಯ್ಯ ಹಾಗೂ ಸಚಿವ ಜಮೀರ್ ವಿರುದ್ಧ ಧಿಕ್ಕಾರ ಕೂಗಿ ಬಿಜೆಪಿ ಕಾರ್ಯಕರ್ತರು ಆಕ್ರೋಶ ಹೊರಹಾಕಿದರು. ಜಿಲ್ಲಾಧಿಕಾರಿ ಕಚೇರಿ ಗೇಟ್ ಮುಂದೆ ಪ್ರತಿಭಟನಾ ಸಭೆ ಆಯೋಜಿಸಿದ್ದರು. ಪ್ರತಿಭಟನಾ ಸಭೆಯ ಬಳಿಕ ಜಿಲ್ಲಾಧಿಕಾರಿ ಕಚೇರಿಗೆ ನುಗ್ಗಲು ಯತ್ನಿಸಿದರು.

ಈ ವೇಳೆ ಪೊಲೀಸರು ಮತ್ತು ಕಾರ್ಯಕರ್ತರ ನಡುವೆ ನೂಕಾಟ ತಳ್ಳಾಟವಾಯಿತು. ಜಿಲ್ಲಾಧಿಕಾರಿ ಕಚೇರಿಯ ದ್ವಾರಕ್ಕೆ ಬಂದ ಡಿಸಿ ಡಾ.ವಿದ್ಯಾ ಕುಮಾರಿ ಅವರಿಗೆ ಸೂಕ್ತ ಕ್ರಮಕ್ಕೆ ಆಗ್ರಹಿಸಿ ಮನವಿ ಸಲ್ಲಿಸಿದರು. ಮುಂದಿನ ದಿನಗಳಲ್ಲಿ ಅಹೋರಾತ್ರಿ ಹೋರಾಟದ ಎಚ್ಚರಿಕೆ ನೀಡಿದ್ದಾರೆ. ಗುರುವಾರ ಮತ್ತು ಶುಕ್ರವಾರ ಪಹಣಿ ಪರಿಶೀಲನೆ ಅಭಿಯಾನ ನಡೆಸಲಿದ್ದಾರೆ. ತಾಲೂಕು ಕಚೇರಿಗಳಿಗೆ ತೆರಳಿ ಬಿಜೆಪಿ ಕಾರ್ಯಕರ್ತರುಪರಿಶೀಲನೆ ನಡೆಸಿದ್ದಾರೆ. ಈ ಮೂಲಕ ಕಂದಾಯ ಇಲಾಖೆ ಹಾಗೂ ಸರ್ಕಾರಕ್ಕೆ ಒತ್ತಡ ಹೇರಲು ತಂತ್ರಗಾರಿಕೆ ರೂಪಿಸಿದ್ದಾರೆ.

Printed, Published & Owned by N.Venugopal Krishna, Printed at DASHAPRAMATHI MUDRANALAYA, No.433/1, Chikkavitalenahalli Village, Thagachagere Post, Kasaba Hobli, Channapatna Taluk, Ramanagar District, Pin-562160. Published at No.15, Ground Floor, 12th Block, 5th Main, Kumara Park (West), Behind BDA Head Office, Bengaluru-560020. Editor: N.Venugopal Krishna, Mobile No.+91 94835 89085, email: sanjemugilu@gmail.com