ಸಂಪುಟ: 22, ಸಂಚಿಕೆ: 30, ಪುಟಗಳು: 8, ಶನಿವಾರ, 9 ನವೆಂಬರ್ 2024 RNI NO. KARKAN/2002/08054
epaper: www.sanjemugilu.com

ಸುದ್ದಿಗಳ ಹೊನಲು
ಸಂಜೆ ಮುಗಿಲು
ಕನ್ನಡವೇ ಸತ್ಯ, ಕನ್ನಡವೇ ನಿತ್ಯ
ಕನ್ನಡ ಪ್ರಾದೇಶಿಕ ಸಂಜೆ ದಿನಪತ್ರಿಕೆ
ವೇಣು ಸಾರಥ್ಯದಲ್ಲಿ...
ಬೆಂಗಳೂರು। ಬೆಂಗಳೂರು ಗ್ರಾಮಾಂತರ। ಕೋಲಾರ। ಚಿಕ್ಕಬಳ್ಳಾಪುರ। ರಾಮನಗರ। ಮಂಡ್ಯ। ಮೈಸೂರು। ಚಾಮರಾಜನಗರ
₹3

ಸುಭಾಷಿತ

ಕಲಿಯಲು ತಿರಸ್ಕರಿಸುವುದು, ಜೀವಿಸಲು ತಿರಸ್ಕರಿಸುವುದಕ್ಕೆ ಸಮನಾದದು.
। ರಾಮಕೃಷ್ಣ ಪರಮ ಹಂಸ

ಪಂಚಾಂಗ

(ಶನಿವಾರ 9, ನವೆಂಬರ್-2024)

- ಶ್ರೀ ಕ್ರೋಧಿನಾಮ ಸಂವತ್ಸರ,
- ದಕ್ಷಿಣಾಯಣ, ಶರದೃತು,
- ಕಾರ್ತಿಕ ಮಾಸ, ಶುಕ್ಲ ಪಕ್ಷ,
- ಅಷ್ಟಮಿ, ಶನಿವಾರ,
- ಶ್ರವಣ ನಕ್ಷತ್ರ / ಧನಿಷ್ಠ ನಕ್ಷತ್ರ
- ರಾಹುಕಾಲ: 09:13 ರಿಂದ 10:40
- ಗುಳಿಕಕಾಲ: 06:18 ರಿಂದ 07:46
- ಯಮಗಂಡಕಾಲ: 01:34 ರಿಂದ 03:01

ಸಂಕ್ಷಿಪ್ತ ಸುದ್ದಿ

ಭೀಕರ ಅಪಘಾತಕ್ಕೆ ನಾಲ್ವರು ಬಲಿ

ಕಲಬುರಗಿ: ಮಹೀಂದ್ರ ಪಿಕಪ್ ವಾಹನ ಮತ್ತು ಕಾರು ನಡುವೆ ಮುಖಾಮುಖಿ ಡಿಕ್ಕಿಯಾಗಿ ನಾಲ್ವರು ಸ್ಥಳದಲ್ಲೇ ಸಾವಿಗೀಡಾಗಿರುವ ಘಟನೆ ಜಿಲ್ಲೆಯ ಕಮಲಾಪುರ ತಾಲೂಕಿನ ಮರಗುತ್ತಿ ಕ್ರಾಸ್ ಬಳಿ ನಡೆದಿದೆ. ಭಾರ್ಗವ್ ಕೃಷ್ಣ (55), ಪತ್ನಿ ಸಂಗೀತಾ (45), ಪುತ್ರ ಉತ್ತಮ್ ರಾಘವನ್ (28) ಹಾಗೂ ಕಾರು ಚಾಲಕ ಸ್ಥಳದಲ್ಲೇ ಮೃತಪಟ್ಟಿದ್ದಾರೆ. ಮೃತರೆಲ್ಲರೂ ಹೈದರಾಬಾದ್ ನಗರ ನಿವಾಸಿಗಳು. ಹೈದರಾಬಾದ್‌ನಿಂದ ಗಾಣಗಾಪುರ ದತ್ತನ ದೇಗುಲಕ್ಕೆ ಹೋಗುತ್ತಿದ್ದರು. ಈ ವೇಳೆ ಭೀಕರ ಅಪಘಾತ ಸಂಭವಿಸಿದೆ. ಮೃತದೇಹಗಳನ್ನ ಕಲಬುರಗಿ ಜಿಲ್ಲಾಸ್ಪತ್ರೆ ಶವಗಾರಕ್ಕೆ ರವಾನೆ ಮಾಡಲಾಗಿದೆ. ಈ ಸಂಬಂಧ ಕಮಲಾಪುರ ಪೊಲೀಸ್ ಠಾಣೆಯಲ್ಲಿ ಪ್ರಕರಣ ದಾಖಲಾಗಿದೆ.

ಈರುಳ್ಳಿ ದರ ಏರಿಕೆ

ಬೆಂಗಳೂರು: ದಿನದಿಂದ ದಿನಕ್ಕೆ ಸಾಮಾನ್ಯ ಜನರ ಬದುಕು ದುಬಾರಿಯಾಗುತ್ತಿದೆ. ಅಗತ್ಯ ವಸ್ತುಗಳ ಬೆಲೆ ದುಬಾರಿಯಾಗುತ್ತಿದ್ದು ಬಡವರು, ಮಧ್ಯಮವರ್ಗದವರು ಜೀವನ ನಡೆಸುವುದು ಕಷ್ಟವಾಗಿ ಹೋಗಿದೆ. ಈ ಮಧ್ಯೆ, ಈರುಳ್ಳಿ ಬೆಲೆ ಏರಿಕೆಯಾಗುತ್ತಲೇ ಇದ್ದು ಗ್ರಾಹಕರಿಗೆ ಕಣ್ಣೀರಿಳಿಸುತ್ತಿದೆ. ಸದ್ಯ ರಾಜ್ಯದಲ್ಲಿ ಮಳೆ ತಗ್ಗಿದೆ. ಆದರೂ ಕಳೆದ ತಿಂಗಳು ಬಂದಂತಹ ಅಕಾಲಿಕ ಮಳೆಗೆ ಈರುಳ್ಳಿ ಬೆಳೆ ನೀರುಪಾಲಾಗಿದ್ದು, ಮಳೆಯಿಂದ ರಕ್ಷಿಸಿದ ಈರುಳ್ಳಿ ಇಟ್ಟಲ್ಲೇ ಕೊಳೆತು ಹೋಗುತ್ತಿದೆ. ಹೀಗಾಗಿ ದರ ಏರಿಕೆಯಾಗಿದೆ.

dp
ದಶಪ್ರಮತಿ ಮುದ್ರಣಾಲಯ
dashapramathi mudranalaya
PRE-PRESS PRINTERS
Contact: +91 9483589085 | e-mail: dashapramathimudranalaya@gmail.com
We Undertake Printing of
Newspapers | Tabloids | Magazines

ವುಡ್ ಫ್ಯಾಕ್ಟರಿ ಧಗಧಗ

ಕೋಟ್ಯಂತರ ಮೌಲ್ಯದ ವಸ್ತುಗಳು ಭಸ್ಮ

ಬೆಂಗಳೂರು ಗ್ರಾಮಾಂತರ: ಅತ್ತಿಬೆಲೆ ಸಮೀಪದ ಯಡವನಹಳ್ಳಿ ಬಳಿ ಇರುವ ವುಡ್ ಫ್ಯಾಕ್ಟರಿಯಲ್ಲಿ ಭಾರೀ ಅಗ್ನಿ ದುರಂತ ಸಂಭವಿಸಿದ್ದು, ಕೋಟ್ಯಂತರ ಮೌಲ್ಯದ ವಸ್ತುಗಳು ಸುಟ್ಟು ಕರಕಲಾಗಿವೆ.

ಶ್ರೀರಾಮ್ ವುಡ್ ಕಾರ್ಖಾನೆಯಲ್ಲಿ ಅಗ್ನಿ ಅವಘಡ ಸಂಭವಿಸಿದೆ. ಆಕಸ್ಮಿಕವಾಗಿ ಬೆಂಕಿ ಹೊತ್ತಿಕೊಂಡಿದೆ. ಸ್ಥಳಕ್ಕೆ ಅಗ್ನಿಶಾಮಕ ದಳದ ವಾಹನಗಳ ದೌಡಾಯಿಸಿ ಬೆಂಕಿ ನಂದಿಸುವ ಕಾರ್ಯಾಚರಣೆ ಮಾಡಿದವು.

ಎಕರೆಗಟ್ಟಲೆ ಪ್ರದೇಶದಲ್ಲಿ ಕಾರ್ಖಾನೆ ಇದೆ. ಹೆದ್ದಾರಿಗೆ ಹೊಂದಿಕೊಂಡಿರುವ ಹಿನ್ನೆಲೆ ಆತಂಕ ಮೂಡಿಸಿದೆ. ಭಾರೀ ಪ್ರಮಾಣದಲ್ಲಿ ಬೆಂಕಿಯ ಕೆನ್ನಾಲಿಗೆ ಆವರಿಸಿತ್ತು. ಮೂರು ಅಗ್ನಿಶಾಮಕ ವಾಹನಗಳಿಂದ ಕಾರ್ಯಾಚರಣೆ ನಡೆಸಲಾಯಿತು.

ಆಶೀರ್ವಾದ್ ಕಂಪನಿಯವರು ಹತ್ತು ಕಡೆಗಳಲ್ಲಿ ಬೆಂಕಿ ಆರಿಸಲು ಸಹಕರಿಸಿದರು. ಸಿಬ್ಬಂದಿಯು ಹತ್ತು ಪೈಪ್ ಮೂಲಕ ಪಕ್ಕದ ಕಂಪನಿಯ ಬೆಂಕಿ ಆರಿಸುತ್ತಿದ್ದಾರೆ. ಸದ್ಯ ಒಳಗಡೆ ಯಾರೂ ಇಲ್ಲ ಎನ್ನುವ ಮಾಹಿತಿ ಸಿಕ್ಕಿದೆ. ಅಧಿಕೃತ ಮಾಹಿತಿ ಸಿಕ್ಕ ಬಳಿಕವಷ್ಟೇ ಸ್ಪಷ್ಟವಾಗಲಿದೆ.

ಹರ್ಷದ್ ಪಟೇಲ್ ಎಂಬವರಿಗೆ ಸೇರಿದ ಕಾರ್ಖಾನೆ ಇದ್ದಾಗಿದ್ದು, ಸುಮಾರು ಐದು ಕೋಟಿಗೂ ಹೆಚ್ಚು ಬೆಲೆ ಬಾಳುವ ವುಡ್ ಬೆಂಕಿಗೆ ಆಹುತಿಯಾಗಿದೆ. ಆರಕ್ಕೂ ಹೆಚ್ಚು ಅಗ್ನಿಶಾಮಕ ದಳದ ವಾಹನಗಳಿಂದ ಬೆಂಕಿ ಬೆಂಕಿ ನಂದಿಸುವ ಕಾರ್ಯ ನಡೆಯಿತು.

ಮುಡಾ ಬ್ರಹ್ಮಾಂಡ ಭ್ರಷ್ಟಾಚಾರ ಮತ್ತಷ್ಟು ಬಯಲು

ದಾಖಲೆಗಳೇ ಮಾಯ?

ಮೈಸೂರು: ಮುಡಾ ಬ್ರಹ್ಮಾಂಡ ಭ್ರಷ್ಟಾಚಾರ ಬಗೆದಷ್ಟು ಬಯಲಾಗುತ್ತಿದೆ. ಮುಡಾ 50:50 ಅನುಪಾತದ ದಾಖಲೆಗಳೇ ಮಾಯವಾಗಿವೆ. ಮುಡಾ ಸಭೆಯಲ್ಲಿ ಈ ವಿಚಾರವನ್ನು ಅಧಿಕೃತವಾಗಿ ಒಪ್ಪಿಕೊಂಡಿರುವ ಅಧಿಕಾರಿಗಳು ಅಸಹಾಯಕತೆ ತೋಡಿಕೊಂಡಿದ್ದಾರೆ.

50:50 ಅನುಪಾತದ 'ಸೆಲೆಕ್ಟಿವ್ ಸೈಟ್'ಗಳ ದಾಖಲೆಗಳೇ ಮಾಯವಾಗಿವೆ. ಮುಡಾ ಪ್ರಾಧಿಕಾರದ ಸದಸ್ಯರಿಗೆ ಅಧಿಕೃತವಾಗಿ ಅಧಿಕಾರಿಗಳು ಮಾಹಿತಿ ನೀಡಿದ್ದಾರೆ. 50:50 ಅನುಪಾತದ ಕೆಲವು ಸೆಲೆಕ್ಟಿವ್ ಸೈಟ್‌ಗಳ ಕಡತಗಳೇ ಇಲ್ಲ. ಹಿಂದಿನ ಆಯುಕ್ತರು ಅವುಗಳನ್ನು ತೆಗೆದುಕೊಂಡು ಹೋಗಿರಬೇಕು ಅಥವಾ ಸುಟ್ಟು ಹಾಕಿರಬೇಕು ಎಂದು ಪ್ರಾಧಿಕಾರದ ಜನಪ್ರತಿನಿಧಿ ಸದಸ್ಯರ ಮುಂದೆ ಅಧಿಕಾರಿಗಳು ಅಸಹಾಯಕತೆ ವ್ಯಕ್ತಪಡಿಸಿದ್ದಾರೆ.

50:50 ಅನುಪಾತದಲ್ಲಿ ನಿರ್ದಿಷ್ಟವಾಗಿ ಇಂತಿಷ್ಟೆ ಸಂಖ್ಯೆ ಸೈಟ್ ಹಂಚಿಕೆ ಆಗಿವೆ ಎಂಬ ಬಗ್ಗೆ ಪ್ರಾಧಿಕಾರದ ಬಳಿ ಮಾಹಿತಿಯೇ ಇಲ್ಲ. ಕೆಲವು ಸೈಟ್‌ಗಳ ದಾಖಲೆ ಕೇಳಿದರೆ ಅವು ಕಳೆದು ಹೋಗಿವೆ ಎಂದು ಅಧಿಕಾರಿಗಳು ಹೇಳಿದ್ದಾರೆ. ಅಧಿಕಾರಿಗಳು ಹೇಳಿದ ಉತ್ತರ ಕೇಳಿ ಜನಪ್ರತಿನಿಧಿಗಳು ಬೆಚ್ಚಿದ್ದಾರೆ.

ಮತ್ತೊಂದು ಕಡೆ, 50:50 ಅನುಪಾತದ ಸೈಟ್ ಪಡೆದವರಿಗೆ ಟೆನ್ಷನ್ ಶುರುವಾಗಿದೆ. ಮನೆ ನಿರ್ಮಿಸಲು ಅನುಮತಿ ಸಿಗುವುದಿಲ್ಲ. ಮನೆ ಕಟ್ಟಲು ಆರಂಭ ಮಾಡಿದವರಿಗೂ ಅರ್ಧಕ್ಕೆ ನಿಲ್ಲಿಸಲು ಜಿಲ್ಲಾಡಳಿತ ಮುಂದಾಗಿದ್ದು, ಸದ್ಯದಲ್ಲೇ ಆದೇಶ ಹೊರಬೀಳಲಿದೆ.

50:50 ಅನುಪಾತದ ಕೆಲವು ಸೆಲೆಕ್ಟಿವ್ ಸೈಟ್‌ಗಳ ಕಡತಗಳೇ ಇಲ್ಲ

ಉಪ ಚುನಾವಣೆ ಜಿದ್ದಾಜಿದ್ದಿ

ಕಾಂಗ್ರೆಸ್ ನಾಯಕರಿಗೆ ಆಂತರಿಕ ಸಮೀಕ್ಷೆಯಲ್ಲಿ ಬಿಗ್ ಶಾಕ್!

ಬೆಂಗಳೂರು: ಸಂಡೂರು ಮಿನಿ ಸಮರ ರಣಕಣ ರಂಗೇರಿದೆ. ಕಾಂಗ್ರೆಸ್, ಬಿಜೆಪಿ ತಮ್ಮ ಅಭ್ಯರ್ಥಿಗಳ ಪರ ಬಿರುಸಿನ ಪ್ರಚಾರ ನಡೆಸಿದ್ದಾರೆ. ಸಂಡೂರಿನ ಬನ್ನಿಕಟ್ಟಿಯಲ್ಲಿ ಸಿಎಂ ಸಿದ್ದರಾಮಯ್ಯ ಕಾಂಗ್ರೆಸ್ ಅಭ್ಯರ್ಥಿ ಅನ್ನಪೂರ್ಣ ತುಕಾರಂ ಪರ ಮತಯಾಚನೆ ಮಾಡಿದರು. ಹಣ ಬಲ, ತೋಳ್‌ಬಲದಲ್ಲಿ ಸಂಡೂರನ್ನು ವಶಪಡಿಸಿಕೊಳ್ಳಲು ಬರ್ತಾರೆ. ಬಿಜೆಪಿ ಸೋಲಿಸಿ ಬಳ್ಳಾರಿ ಉಳಿಸಬೇಕು. ನಾನು ಬಳ್ಳಾರಿಗೆ ಬಂದಾಗ ರೆಡ್ಡಿ-ಶ್ರೀರಾಮುಲು ಭಾಷಣ ಮಾಡೋಕೆ ಜಾಗ ಕೊಡದೆ ಅವಮಾನ ಮಾಡಿದ್ದರು. ದೇವಸ್ಥಾನದ ಬಾಗಿಲಲ್ಲಿ ಒಬ್ಬನೇ ನಿಂತು ಭಾಷಣ ಮಾಡಿ ಹೋಗಿದ್ದೆ ಎಂದು ಹಳೆಯ ನೆನಪುಗಳ ಮೂಲಕ ಮತಬೇಟೆ ಮಾಡಿದ್ದರು. ಬಿಜೆಪಿ ಅಭ್ಯರ್ಥಿ ಬಂಗಾರಿ ಹನುಮಂತು ಪರ ಮಾಜಿ ಸಿಎಂ ಬಿಎಸ್‌ವೈ ಪ್ರಚಾರ ನಡೆಸಿದರು. ಕಾಂಗ್ರೆಸ್ ಮುಳುಗುತ್ತಿರೋ ಹಡಗು. ಸಿಎಂ ಸಿದ್ದರಾಮಯ್ಯ ಚೇರ್ ಯಾವಾಗ ಖಾಲಿಯಾಗುತ್ತದೋ ಗೊತ್ತಿಲ್ಲ. ಕಾಂಗ್ರೆಸ್ ಹಣ, ಹೆಂಡ, ಅಧಿಕಾರ, ತೋಳ್ಬಲದಿಂದ ಅಧಿಕಾರಕ್ಕೆ ಬರಲು ಪ್ರಯತ್ನ ಮಾಡ್ತಿದೆ. ಬಂಗಾರಿ ಹನುಮಂತುಗೆ ಮತ ನೀಡಿ ಗೆಲ್ಲಿಸಿ ಅಂತ ಬಿಎಸ್‌ವೈ ಪ್ರಚಾರ ಭಾಷಣದಲ್ಲಿ ಹೇಳಿದರು. ಹಾವೇರಿಯ ಶಿಗ್ಗಾವಿ ಕ್ಷೇತ್ರದ ಬೈ ಎಲೆಕ್ಷನ್ ಕದನವೂ ಜೋರಾಗಿದೆ. ಬಿಜೆಪಿ ಅಭ್ಯರ್ಥಿ ಭರತ್ ಬೊಮ್ಮಾಯಿ ಪರ ಶಾಸಕ ಬಸನಗೌಡ ಯತ್ನಾಳ್ ಮತಬೇಟೆ ನಡೆಸಿದರು.

ಪುಟ 2

ನನ್ನಿಂದ ಏನಾದ್ರೂ ನೋವಾಗಿದ್ರೆ ಕ್ಷಮಿಸಿ

ಸಿಜೆಐ ಭಾವುಕ ಮಾತು

ನವದೆಹಲಿ: ನನ್ನಿಂದ ಯಾರಿಗಾದರೂ ನೋವುಂಟಾಗಿದ್ದರೆ ಕ್ಷಮೆ ಇರಲಿ ಎಂದು ಸುಪ್ರೀಂಕೋರ್ಟ್ ಮುಖ್ಯ ನ್ಯಾಯಮೂರ್ತಿ ಚಂದ್ರಚೂಡ್ ಹೇಳಿದ್ದಾರೆ.

ಮುಖ್ಯ ನ್ಯಾಯಮೂರ್ತಿ ಸ್ಥಾನದಿಂದ ನಿವೃತ್ತರಾದ ಸಿಜೆಐ ಚಂದ್ರಚೂಡ್ ಅವರು ಶುಕ್ರವಾರ ಕೋರ್ಟ್ ಹಾಲ್‌ನಲ್ಲಿ ಸಹದ್ಯೋಗಿಗಳನ್ನು ಉದ್ದೇಶಿಸಿ ಮಾತನಾಡಿದರು. ಈ ವೇಳೆ, ನ್ಯಾಯಾಲಯವೇ ನನ್ನನ್ನು ಮುಂದುವರೆಸುತ್ತದೆ. ನಮ್ಮ ಅರಿವಿಗೆ ಬಾರದಂತೆ ಎಷ್ಟೋ ಜನರನ್ನು

ಭೇಟಿಯಾಗಿರುತ್ತೇವೆ. ನಾನು ನಿಮ್ಮೆಲ್ಲರಿಗೂ ಧನ್ಯವಾದಗಳನ್ನು ಹೇಳಲು ಬಯಸುತ್ತೇನೆ. ನನ್ನಿಂದ ತಪ್ಪಾಗಿದ್ದರೆ ಅಥವಾ ಯಾರಿಗಾದರೂ ನೋವಾಗಿದ್ದರೆ ದಯವಿಟ್ಟು ಕ್ಷಮಿಸಿ ಎಂದು ಹೇಳಿದ್ದಾರೆ.

ಮುಂದಿನ ಸಿಜೆಐ ನ್ಯಾಯಮೂರ್ತಿ ಸಂಜೀವ್ ಖನ್ನಾ ಅವರ ವಿಚಾರವಾಗಿ, ಅವರು ತುಂಬಾ ಗಟ್ಟಿಯಾದ ವ್ಯಕ್ತಿಯಾಗಿದ್ದಾರೆ. ನ್ಯಾಯಕ್ಕೆ ಬದ್ಧರಾಗಿದ್ದಾರೆ ಎಂದು ಸಂತೋಷದಿಂದ ನಿರ್ಗಮಿಸುತ್ತಿದ್ದೇನೆ ಎಂದು ಅವರು ಹೇಳಿದ್ದಾರೆ.

2026ಕ್ಕೆ ನಾಗವಾರ ಟು ಗೊಟ್ಟಗೆರೆ ಪಿಂಕ್ ಲೈನ್

ಸುರಂಗ ಕೊರೆಯುವ ಕಾರ್ಯ ಯಶಸ್ವಿ

ಬೆಂಗಳೂರು: ಸಿಲಿಕಾನ್ ಸಿಟಿಯ ಜನರ ಸಂಚಾರಕ್ಕೆ ಜೀವನಾಡಿಯಾಗಿರುವ ನಮ್ಮ ಮೆಟ್ರೋದ ಪಿಂಕ್ ಲೈನ್ 2026 ರೊಳಗೆ ಸಾರ್ವಜನಿಕ ಸೇವೆಗೆ ಮುಕ್ತ ಮಾಡುವ ಯೋಜನೆಯನ್ನು ಬಿಎಂಆರ್‌ಸಿಎಲ್ ಹೊಂದಿದ್ದು, ಸದ್ಯ ಸುರಂಗ ಮಾರ್ಗ ಕೊರೆಯುವ ಕಾರ್ಯ ಯಶಸ್ವಿಯಾಗಿದೆ. ವಿಶ್ವದ ಅತ್ಯಂತ ಹೆಚ್ಚು ಟ್ರಾಫಿಕ್ ಇರುವ ನಗರಗಳ ಪೈಕಿ ನಮ್ಮ ಬೆಂಗಳೂರು 6ನೇ ಸ್ಥಾನದಲ್ಲಿದೆ. ಇಂತಹ ಟ್ರಾಫಿಕ್ ಇರುವ ನಗರಕ್ಕೆ ಮುಕ್ತಿ ಎಂದರೆ ಅದು ಮೆಟ್ರೋ ರೈಲು. ನಮ್ಮ ಮೆಟ್ರೋ ಕೂಡ ಸಿಲಿಕಾನ್ ಸಿಟಿಯ ಟ್ರಾಫಿಕ್ ಕಡಿಮೆ ಮಾಡುವ ನಿಟ್ಟಿನಲ್ಲಿ ನಾನಾ ಭಾಗದಲ್ಲಿ ಕಾಮಗಾರಿ ಮಾಡುತ್ತಿದ್ದು, ಇದೀಗ ಅತ್ಯಂತ ಉದ್ದನೇಯ ಸುರಂಗ ಮಾರ್ಗ ಕಾರ್ಯ ಮುಗಿಸಿದೆ.

ಪುಟ

ಇ-ಖಾತಾ ಪರೀಕ್ಷೆಗೆ ಹೆಲ್ಪ್‌ಡೆಸ್ಕ್

ಬೆಂಗಳೂರು: ಬಿಬಿಎಂಪಿ 20 ಲಕ್ಷಕ್ಕೂ ಅಧಿಕ ಇ-ಖಾತಾಗಳನ್ನು ಡಿಜಿಟಲೀಕರಣ ಮಾಡಿದೆ. ಇ-ಖಾತಾ ಪರೀಕ್ಷೆಗೆ ಸಹಾಯವಾಣಿ ಬಿಡುಗಡೆ ಮಾಡಿದೆ. 20 ಲಕ್ಷಕ್ಕೂ ಅಧಿಕ ಖಾತೆಗಳನ್ನ ಇ-ಖಾತಾ ಮಾಡಿ ಬಿಬಿಎಂಪಿ ರೋಲ್ ಔಟ್ ಮಾಡಿದೆ. ಬೆಂಗಳೂರಿನ ಆಸ್ತಿದಾರರು ನಮ್ಮ ಖಾತೆ ಇ-ಖಾತಾ ಆಗಿದೆಯೇ ಅಥವಾ ಇಲ್ಲವೇ ಎಂಬ ಗೊಂದಲದಲ್ಲಿ ಇದ್ದಾರೆ. ಜೊತೆಗೆ ಇ-ಖಾತಾ ಮಾಡಿಸೋದು ಹೇಗೆ? ಸೈಟ್ ಮತ್ತು ಜಾಗ ಮಾರಾಟ ಮಾಡ್ತಾ ಇದ್ದರೆ, ಇ-ಖಾತಾ ಮಾಡಿಸೋದು ಹೇಗೆ ಎಂಬ ಗೊಂದಲ ಇದೆ. ಬಿಬಿಎಂಪಿ ತನ್ನ ಎಂಟು ವಲಯಗಳಲ್ಲೂ ಇ-ಖಾತೆಗೆ ಸಂಬಂಧಿಸದಂತೆ ಗೊಂದಲ, ಸಮಸ್ಯೆಗಳನ್ನ ಬಗೆಹರಿಸಿಕೊಳ್ಳಲು ಹೆಲ್ಪ್ ಡೆಸ್ಕ್ ತೆರೆದಿದೆ. ನಾಗರಿಕರು ಸಹಾಯವಾಣಿಗಳಿಗೆ ಕರೆ ಮಾಡಿ ಇ-ಖಾತಾಗೆ ಸಂಬಂಧಿಸಿದಂತೆ ಇರುವ ಗೊಂದಲಗಳನ್ನ ನಿವಾರಣೆ ಮಾಡಿಕೊಳ್ಳಬಹುದಾಗಿದೆ.

ಎಂಟು ವಲಯಗಳ ಸಹಾಯವಾಣಿ..

ಬೊಮ್ಮನಹಳ್ಳಿ ವಲಯ	9480683182
ದಾಸರಹಳ್ಳಿ ವಲಯ	9480683710
ಮಹಾದೇವಪುರ ವಲಯ	9480683720
ಪೂರ್ವ ವಲಯ	9480683203
ಪಶ್ಚಿಮ ವಲಯ	9480683204
ದಕ್ಷಿಣ ವಲಯ	9480683179
ಆರ್.ಆರ್ ನಗರ ವಲಯ	9480683645
ಯಲಹಂಕ ವಲಯ	9480683516

ಹೌರಾ ಬಳಿ ಹಳಿ ತಪ್ಪಿದ ಎಕ್ಸ್‌ಪ್ರೆಸ್ ರೈಲು

ಕೋಲ್ಕತ್ತಾ: ಪಶ್ಚಿಮ ಬಂಗಾಳದ ಹೌರಾ ಬಳಿ ಸಿಕಂದರಾಬಾದ್-ಶಾಲಿಮಾರ್ ಸೂಪರ್‌ಫಾಸ್ಟ್ ಎಕ್ಸ್‌ಪ್ರೆಸ್‌ನ ಮೂರು ಬೋಗಿಗಳು ಹಳಿ ತಪ್ಪಿದ ಘಟನೆ ನಡೆದಿದೆ. ಕೋಲ್ಕತ್ತಾದಿಂದ ಸುಮಾರು 40 ಕಿ.ಮೀ. ದೂರದಲ್ಲಿರುವ ನಲ್ಪುರದಲ್ಲಿ ಸಾಪ್ತಾಹಿಕ ವಿಶೇಷ ರೈಲು ಹಳಿತಪ್ಪಿದೆ. ಇಲ್ಲಿಯವರೆಗೆ ಪ್ರಾಣಹಾನಿ ಅಥವಾ ಹೆಚ್ಚಿನ ಗಾಯಗಳ ಬಗ್ಗೆ ವರದಿಯಾಗಿಲ್ಲ.

ಪುಟ 2

ದಾವಣಗೆರೆಯಲ್ಲಿ ದಾಂಗುಡಿ ಇಟ್ಟ ವಕ್ಫ್!

ರಾಜಕೀಯ ಮುಖಂಡರ ಆಸ್ತಿಗೆ ಕನ್ನ

ದಾವಣಗೆರೆ: ವಕ್ಫ್ ಆಸ್ತಿ ವಿವಾದ ವಿಜಯಪುರದಿಂದ ಆರಂಭವಾಗಿ ಇದೀಗ ರಾಜ್ಯಾದ್ಯಂತ ಹರಡಿದೆ. ಆರಂಭದಲ್ಲಿ ರೈತರ ಜಮೀನಿನಿಂದ ಆರಂಭವಾದ ಈ ವಕ್ಫ್ ಆಸ್ತಿ ವಿವಾದದ ಬಳಿಕ ಮಠ ಹಾಗೂ ಹಿಂದೂ ದೇವಾಲಯಗಳಿಗೂ ನೋಟಿಸ್ ನೀಡುವ ಮೂಲಕ ಆತಂಕ ಹೆಚ್ಚಿಸಿತ್ತು. ಇದೀಗ ದಾವಣಗೆರೆಯಲ್ಲಿ ದಾಂಗುಡಿ ಇಟ್ಟಿರುವ ವಕ್ಫ್, ಬಿಜೆಪಿ, ಕಾಂಗ್ರೆಸ್, ಹಾಗೂ ಜೆಡಿಎಸ್ ಮುಖಂಡರ ಆಸ್ತಿಯ ಮೇಲೂ ಕನ್ನ ಹಾಕಿದೆ. ವಕ್ಫ ಆಸ್ತಿ ವಿವಾದ ಇದೀಗ ದಾವಣಗೆರೆ ನಗರದ ಜನರ ನಿದ್ದೆಗೆಡಿಸಿದೆ. ಈವರೆಗೂ ರೈತರ ಜಮೀನು, ಸರ್ಕಾರಿ ಆಸ್ತಿ-ಪಾಸ್ತಿ, ಸ್ಮಶಾನ ಹಾಗೂ ಧಾರ್ಮಿಕ ಸ್ಥಳಗಳನ್ನು ವಕ್ಫ್ ಬೋರ್ಡ್ ಹೆಸರಿಗೆ ವರ್ಗಾವಣೆ ಆಗಿರುವುದು ಬೆಳಕಿಗೆ ಬಂದಿತ್ತು. ಆದರೆ ಇದೀಗ ಜಿಲ್ಲೆಯಲ್ಲಿ ಮೂರು ಪಕ್ಷದ ಮುಖಂಡರ ಆಸ್ತಿ ಪತ್ರದಲ್ಲಿ ವಕ್ಫ್ ಹೆಸರು ಬಂದು ಕೂತಿದೆ.

ಪುಟ 2

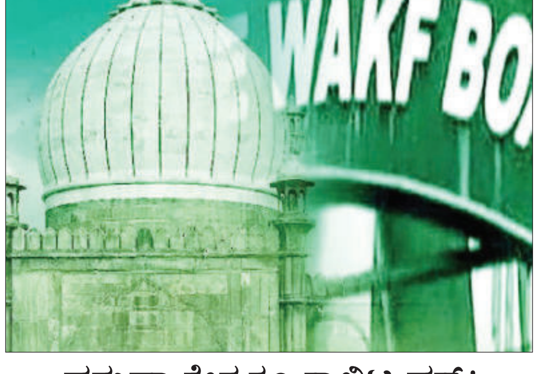

ವರುಣಾ ಕ್ಷೇತ್ರಕ್ಕೂ ಕಾಲಿಟ್ಟ ವಕ್ಫ್!

ಇನ್ನು ರಾಜ್ಯದ ಮುಖ್ಯಮಂತ್ರಿ ಸಿದ್ದರಾಮಯ್ಯ ಅವರು ಪ್ರತಿನಿಧಿಸುವ ವರುಣಾ ಕ್ಷೇತ್ರಕ್ಕೂ ಈ ವಕ್ಫ್ ವಿವಾದ ಲಗ್ಗೆ ಇಟ್ಟಿದೆ. ವರುಣಾ ವಿಧಾನ ಸಭಾ ಕ್ಷೇತ್ರದ ರಂಗಸಮುದ್ರ ಗ್ರಾಮದ ಭೂಮಿಯು ವಕ್ಫ್ ಆಸ್ತಿಯಾಗಿ ಪರಭಾರೆಯಾಗಿದೆ ಎನ್ನುವ ಮಾಹಿತಿ ಹೊರಬಿದ್ದಿದೆ.

ಥಿಯೇಟರ್ ಮಾಲೀಕನ ಕೈಕಾಲು ಕಟ್ಟಿ ದರೋಡೆ

ಬೆಂಗಳೂರು: ನಗರದ ಸಂಪಿಗೆ ಥಿಯೇಟರ್ ಮಾಲೀಕನ ಕೈಕಾಲು ಕಟ್ಟಿ ಮನೆಯಲ್ಲಿದ್ದ ಹಣ ಹಾಗೂ ಚಿನ್ನಾಭರಣ ದೋಚಿದ್ದ ದಂಪತಿಯನ್ನು ಜಯನಗರ ಪೊಲೀಸರು ಮುಂಬೈನಲ್ಲಿ ಬಂಧಿಸಿದ್ದಾರೆ. ಬಂಧಿತರನ್ನು ನೇಪಾಳ ಮೂಲದ ಗಣೇಶ್ ಹಾಗೂ ಗೀತಾ ಎಂದು ಗುರುತಿಸಲಾಗಿದೆ. ಆರೋಪಿಗಳು ಸಂಪಿಗೆ ಥಿಯೇಟರ್ ಮಾಲೀಕ ನಾಗೇಶ್ ಅವರ ಮನೆಯಲ್ಲಿ 2 ವರ್ಷದಿಂದ ಕೆಲಸ ಮಾಡಿಕೊಂಡಿದ್ದರು. ಅ.2 ರಂದು ಜಯನಗರ 3ನೇ ಬ್ಲಾಕ್‌ನಲ್ಲಿರುವ ಮನೆಯಲ್ಲಿ ನಾಗೇಶ್ ಒಬ್ಬರೇ ಇದ್ದ ವೇಳೆ ದಂಪತಿ ಅವರ ಕೈಕಾಲು ಕಟ್ಟಿ 2ಲಕ್ಷ ರೂ. ನಗದು ಹಾಗೂ 1 ಕೆಜಿ ಚಿನ್ನವನ್ನು ದೋಚಿದ್ದರು. ಈ ಸಂಬಂಧ ಜಯನಗರ ಠಾಣೆಯಲ್ಲಿ ಪ್ರಕರಣ ದಾಖಲಾಗಿತ್ತು. ಸಿಸಿಟಿವಿ ಹಾಗೂ ಮೊಬೈಲ್ ನೆಟ್ ವರ್ಕ್ ಆಧರಿಸಿ ಪೊಲೀಸರು ಆರೋಪಿಗಳನ್ನು ಮುಂಬೈನಲ್ಲಿ ಬಂಧಿಸಿದ್ದಾರೆ. ಆರೋಪಿಗಳ ವಿರುದ್ಧ ಹೆಚ್ಚಿನ ವಿಚಾರಣೆ ನಡೆಯುತ್ತಿದೆ.

ಕಾರ್ಕಳದ ಈದು ಗ್ರಾಮದಲ್ಲಿ ನಕ್ಸಲ್ ಓಡಾಟದ ಶಂಕೆ

ಉಡುಪಿ: ಕಾರ್ಕಳದ ಈದು ಗ್ರಾಮದಲ್ಲಿ ನಕ್ಸಲ್ ಓಡಾಟದ ಶಂಕೆ ವ್ಯಕ್ತವಾಗಿದ್ದು, ಎಎನ್‌ಎಫ್ ಪೊಲೀಸರಿಂದ ಶೋಧ ಕಾರ್ಯಾಚರಣೆ ನಡೆಯುತ್ತಿದೆ. ಕೆಲವು ದಿನಗಳಿಂದ ಅನುಮಾನಾಸ್ಪದ ವ್ಯಕ್ತಿಗಳ ಓಡಾಟದ ವದಂತಿ ಹಬ್ಬಿದೆ. ಈ ಬಗ್ಗೆ ಎಎನ್‌ಎಫ್ ಸಿಬ್ಬಂದಿ ಸ್ಥಳೀಯರಲ್ಲಿ ವಿಚಾರಿಸಿದ್ದಾರೆ. ಸ್ಥಳೀಯರಿಂದ ಯಾವುದೇ ಮಾಹಿತಿ ಸಿಕ್ಕಿಲ್ಲ ಎಂದು ಎಎನ್ ಎಫ್ ಮೂಲಗಳು ತಿಳಿಸಿವೆ. ಪಶ್ಚಿಮ ಘಟ್ಟದ ತಪ್ಪಲಿನ ನಕ್ಸಲರು ನುಸುಳಿರಬಹುದು ಎಂದು ಶಂಕಿಸಲಾಗಿದೆ. ಉಡುಪಿ, ದಕ್ಷಿಣ ಕನ್ನಡ ಜಿಲ್ಲೆಯ ಬೇರೆ ಬೇರೆ ಅರಣ್ಯ ಪ್ರದೇಶಗಳಲ್ಲಿ ಕಾರ್ಯಾಚರಣೆ ನಡೆಸಲಾಗಿದೆ. ಅರಣ್ಯ ವಾಸಿಗಳಿಂದ ಅಧಿಕಾರಿಗಳು ಮಾಹಿತಿ ಸಂಗ್ರಹ ಮಾಡುತ್ತಿದ್ದಾರೆ. ಡ್ರೋನ್, ಶ್ವಾನದಳ ಬಳಸಿಕೊಂಡು ಕಾರ್ಯಾಚರಣೆ ನಡೆಸಲಾಗಿದೆ. ಖಚಿತವಾದ ಯಾವುದೇ ಸುಳಿವು ಪತ್ತೆಯಾಗಿಲ್ಲ, ಸಾರ್ವಜನಿಕರು ಆತಂಕ ಪಡುವುದು ಬೇಡ ಎಂದು ಎಎನ್ ಎಫ್ ಪೊಲೀಸ್ ತಿಳಿಸಿದ್ದಾರೆ.

ಸರ್ಕಾರಕ್ಕೆ ಜೆಡಿಎಸ್ ಯುವ ಘಟಕದ ಅಧ್ಯಕ್ಷ ನಿಖಿಲ್ ಕುಮಾರಸ್ವಾಮಿ ಪ್ರಶ್ನೆ

5 ಗ್ಯಾರಂಟಿ ಕೊಡಿ ಅಂತ ಜನ ಕೇಳಿದ್ರಾ?

ರಾಮನಗರ: 5 ಗ್ಯಾರಂಟಿ ಕೊಡಿ ಅಂತ ಜನ ಕೇಳಿದ್ರಾ? ಹಾಲಿನ ಬೆಂಬಲ ಬೆಲೆ ಪ್ರೋತ್ಸಾಹ ಧನ ಬಾಕಿ ಉಳಿಸಿಕೊಂಡಿದ್ದಾರೆ. ಕೋವಿಡ್ 2ನೇ ಹಂತದಲ್ಲಿ ರಾಮನಗರ ಚನ್ನಪಟ್ಟಣದಲ್ಲಿ ಪ್ರತಿ ಕುಟುಂಬಕ್ಕೆ ಕುಮಾರಣ್ಣ ಅವರು ರೇಷನ್ ಕಿಟ್ ಹಂಚಿದ್ರು. ಕಾಂಗ್ರೆಸ್ ನಾಯಕರು ಮಹದೇವಪ್ಪ ನಿಂಗೂ ಫ್ರೀ.. ಕಾಕಾ ಪಾಟೀಲ್ ನಿನಗೂ ಫ್ರೀ.. ಕಾಂಗ್ರೆಸ್‌ನ್ನು ನಂಬಿದರೆ ಏನಾಗುತ್ತೆ ಅನ್ನೋದಕ್ಕೆ ಜನರಿಗೆ ಇದೊಂದು ಅದ್ಭುತ ಪಾಠ ಎಂದು ಚನ್ನಪಟ್ಟಣ ಎನ್‌ಡಿಎ ಅಭ್ಯರ್ಥಿ ನಿಖಿಲ್ ಕುಮಾರಸ್ವಾಮಿ ಕಿಡಿಕಾರಿದರು.

2 ಚುನಾವಣೆಗಳಲ್ಲಿ ನನ್ನನ್ನ ಕುತಂತ್ರದಿಂದ ಸೋಲಿಸಿದ್ರು. ರಾಮನಗರದಲ್ಲಿ ಗಿಫ್ಟ್ ಕೊಟ್ಟು ಸೋಲಿಸಿದ್ರು. ಈಗಲೂ ರಾತ್ರಿ 4 ಗಂಟೆಗೆ ಬಂದು ಕೂಪನ್ ಕೊಡುತ್ತಾರೆ. ರೇಷನ್ ಕಾರ್ಡ್ ಕೂಪನ್ ಕೊಡ್ತಾರೆ, ಇದು ಕಾಂಗ್ರೆಸ್ ನಾಯಕರ ಗಿಫ್ಟಾ? ನನಗೆ ಈಗ ಒಂದು ಅವಕಾಶ ಕೊಡಿ ಎಂದು ನಿಖಿಲ್ ಮನವಿ ಮಾಡಿದ್ರು.

ನೀರಾವರಿ ಯೋಜನೆಗೆ ಭದ್ರಬುನಾದಿ ಹಾಕಿದೋರು ಮಾಜಿ ಪ್ರಧಾನಿ ದೇವೇಗೌಡರು. ಸತ್ತೇಗಾಲ ಮಂಚನಬೇಲೆ ಸೇರಿದಂತೆ ಹಲವು ಹಳ್ಳಿಗಳಿಗೆ ಶಾಶ್ವತ ನೀರಾವರಿ ಯೋಜನೆ ಮಾಡಬೇಕೆಂತ ಕುಮಾರಣ್ಣ ಅವರನ್ನ ಆಯ್ಕೆ ಮಾಡಿದರು. ಅದಕ್ಕಾಗಿಯೇ ಕುಮಾರಣ್ಣ ಅವರು ರಾಮನಗರಕ್ಕೆ ರಾಜೀನಾಮೆ ಕೊಟ್ಟು ಚನ್ನಪಟ್ಟಣ ಉಳಿಸಿಕೊಂಡರು.

ಕುಮಾರಣ್ಣ ಚನ್ನಪಟ್ಟಣ ಅಭಿವೃದ್ಧಿಗೆ ಒಂದೊಂದು ಸಾವಿರ ಕೋಟಿ ಅನುದಾನ ತಂದಿದ್ದಾರೆ. ತಾಲ್ಲೂಕಿನಲ್ಲಿ ಅನೇಕ ಅಭಿವೃದ್ಧಿ ಯೋಜನೆಗಳನ್ನ ಮಾಡಿದ್ದಾರೆ. 150 ಕೋಟಿ ವೆಚ್ಚದಲ್ಲಿ ಮೊದಲ ಹಂತದಲ್ಲಿ ರೇಷ್ಮೆ ಮಾರುಕಟ್ಟೆ ಮಾಡೋಕೆ ಕುಮಾರಸ್ವಾಮಿ ಅವರ ಕೊಡುಗೆ ಇದೆ ಎಂದು ತಿಳಿಸಿದರು.

ಹಾಸನದಲ್ಲಿ ಹುಟ್ಟಿದ್ದಾರೆ ರಾಮನಗರಕ್ಕೆ ಏನ್ ಸಂಬಂಧ ಅಂತ ವಿರೋಧಿಗಳು ಹೇಳ್ತಾರೆ. ಅಧಿಕಾರ ಇರಲಿ ಬಿಡಲಿ ಜನರ ಸಂಪರ್ಕ ಹೊಂದಿದ್ದೇವೆ. ರಾಮನಗರ ಜಿಲ್ಲಾದ್ಯಂತ ಅನೇಕ ಕಾರ್ಯಕ್ರಮಗಳನ್ನು ಕುಮಾರಣ್ಣ ಕಾಲದಲ್ಲಿ ಆಗಿದೆ ಎಂದು ಸಾಧನೆಗಳನ್ನು ಬಣ್ಣಿಸಿದರು.

25,000 ಜನಕ್ಕೆ ಉದ್ಯೋಗ

ರಾಮನಗರ ಮತ್ತು ಮಂಡ್ಯದ ಮಧ್ಯ ಭಾಗದಲ್ಲಿ ಕೈಗಾರಿಕಾ ಸ್ಥಾಪನೆ ಮಾಡಿ ಸರಣಿ ಸಭೆ ಮಾಡ್ತಿದ್ದಾರೆ. 25 ಸಾವಿರ ಜನಕ್ಕೆ ಉದ್ಯೋಗಾವಕಾಶ ಕಲ್ಪಿಸಲಾಗುತ್ತೆ. ಕುಮಾರಸ್ವಾಮಿ ಅವರು ರೈತರ ಸಾಲ ಮನ್ನಾ ಮಾಡಿದ್ರು. ಈ ಭಾಗದಲ್ಲಿ ಕಾರ್ಖಾನೆ ತಂದು ಸ್ಥಾಪನೆ ಮಾಡ್ತಿವಿ ಉದ್ಯೋಗ ಸೃಷ್ಟಿ ಮಾಡ್ತೀವಿ. ನಿಮ್ಮ ಮನೆಯ ಮಗನಾಗಿ ಜೊತೆಯಲ್ಲಿದ್ದು ಕೆಲಸ ಮಾಡ್ತಿನಿ. ನಿಮ್ಮ ಆಶೀರ್ವಾದ ನನ್ನ ಮೇಲಿರಲಿ ಎಂದು ಮನವಿ ಮಾಡಿದ್ರು.

ಡಿಕೆಶಿ ರೀತಿ ನಾನು ಲೂಟಿ ಮಾಡಿದ್ರೆ ಪ್ರತಿ ತಾಲೂಕಿಗೆ 10 ಎಕರೆ ಜಾಗ ಕೊಡ್ತಿದ್ದೆ

ರಾಮನಗರ: ಡಿಕೆ ಶಿವಕುಮಾರ್ ರೀತಿ ನಾನು ಲೂಟಿ ಮಾಡಿದ್ದರೆ ಪ್ರತಿ ತಾಲೂಕಿಗೆ 10 ಎಕರೆ ಜಾಗ ಕೊಡುತ್ತಿದ್ದೆ ಎಂದು ಡಿಸಿಎಂ ಡಿಕೆಶಿಗೆ ಕೇಂದ್ರ ಸಚಿವ ಹೆಚ್.ಡಿ ಕುಮಾರಸ್ವಾಮಿ ತಿರುಗೇಟು ಕೊಟ್ಟಿದ್ದಾರೆ.

ಚನ್ನಪಟ್ಟಣದ ಸಿದ್ದಾಪುರ ಗ್ರಾಮದಲ್ಲಿ 'ಪಬ್ಲಿಕ್ ಟಿವಿ' ಜೊತೆ ಮಾತನಾಡಿದ ಅವರು, ನನ್ನ ತಾಲೂಕಿನಲ್ಲಿ ಶಾಲೆಗಳಿಗೆ 25 ಎಕರೆ ಭೂಮಿ ನೀಡಿದ್ದೇನೆ ಕುಮಾರಸ್ವಾಮಿ ಎಷ್ಟು ಕೊಟ್ಟಿದ್ದಾರೆ? ಎಂದು ಪ್ರಶ್ನಿಸಿದ ಡಿಕೆಶಿಗೆ ಪ್ರತಿಕ್ರಿಯಿಸಿ, ನಾನು ನಿಮ್ಮ ರೀತಿ ಲೂಟಿ ಮಾಡಿಲ್ಲವಲ್ಲ. ಸರ್ಕಾರಿ ಶಾಲಾ ಕಟ್ಟಡದಲ್ಲಿ ಶಿಕ್ಷಕರಿಗೆ ಹಂಚಿಕೆಯಾದ ಆದ ರೂಮ್‌ನ್ನು ಶಿಕ್ಷಕರಿಗೆ ಕೊಡದೇ ಆಟ ಆಡಿಸಿದ್ದೀರಿ. ನಿಮ್ಮ ಚೇಲಾಗಳು ಅಲ್ಲಿ ಸೇರಿಕೊಂಡು ಯಾವ ರೀತಿ ಗೂಂಡಾಗಿರಿ ಮಾಡಿದ್ದರು ಎಂದು ಗೊತ್ತಿದೆ. ನಿಮ್ಮ ಹಾಗೆ ಲೂಟಿ ಮಾಡಿದ್ದರೆ ಕೇವಲ ಒಂದು ತಾಲೂಕಿಗೆ ಮಾತ್ರವಲ್ಲ, ರಾಜ್ಯದ ಪ್ರತಿ ತಾಲೂಕಿಗೆ 10 ಎಕರೆ ಜಾಗ ಕೊಡುತ್ತಿದ್ದೆ.

ನೀವು ನನ್ನನ್ನು ಏನು ಪ್ರಶ್ನಿಸುತ್ತೀರಾ ಎಂದು ವಾಗ್ದಾಳಿ ನಡೆಸಿದರು. ಇವರೆಲ್ಲಾ ಯಾರಿಗೂ ಜಾಗ ಕೊಟ್ಟಿಲ್ಲ. ಬೇರೆ ಜಾಗವನ್ನು ಇವರು ಲೂಟಿ ಮಾಡುವುದೇ ಇವರ ಸರ್ಕಾರವಾಗಿದೆ. ಇವರು ಇಡೀ ರಾಜ್ಯವನ್ನು ಲೂಟಿ ಮಾಡುತ್ತಿದ್ದಾರೆ. ಕಾರ್ಖಾನೆ ಹಾಕಲು ಬಂದವರಿಗೆ ನಮಗೆ ಪಾಲು ಎಷ್ಟು ಕೊಡುತ್ತೀರಿ ಎಂದು ಕೇಳುತ್ತಾರೆ. ಇಲ್ಲಿ ಕಾರ್ಖಾನೆಗಳ ನಿರ್ಮಾಣ ಮಾಡಲು ಯಾರು ಬರುತ್ತಾರೆ. ಬಂದವರು ಇಲ್ಲಿಂದ ಮಹರಾಷ್ಟ್ರಕ್ಕೆ ಹೋಗಿದ್ದಾರೆ ಎಂದರು. ನನ್ನ ವಿರುದ್ಧ ಪ್ರಚಾರ ಮಾಡಲು 15 ದಿನ ಮಂತ್ರಿಗಳು, 40 ಶಾಸಕರು ಕ್ಷೇತ್ರದಲ್ಲಿ ಬೀಡು ಬಿಟ್ಟಿದ್ದಾರೆ. ಸಿಎಂ–ಡಿಸಿಎಂ ಸಹ ಇಲ್ಲಿಯೇ ಬಿಡಾರ ಹೂಡಿ ಅವರದ್ದೇ ತಂತ್ರಗಳನ್ನ ರೂಪಿಸುತ್ತಿದ್ದಾರೆ. ಅಭಿವೃದ್ಧಿ ಬಗ್ಗೆ ದಿನಾಲು ಚರ್ಚೆ ಮಾಡುತ್ತಿದ್ದಾರೆ. ದೇವೇಗೌಡರು ನೀರಾವರಿ ಯೋಜನೆಗೆ ಹೋರಾಟ ಮಾಡಿದ್ದಾರೆ. ಇನ್ನೂ ರಾಜ್ಯ ಸರ್ಕಾರ, ಕೇಂದ್ರ ಸರ್ಕಾರ ಸಮನ್ವಯತೆ ಸಾಧಿಸಿಲ್ಲ. ಕೇಂದ್ರದೊಂದಿಗೆ ಕಾಲು ಕರೆದು ಜಗಳ ಮಾಡುತ್ತಿದ್ದಾರೆ. ಸೌಜನ್ಯಕ್ಕೂ ಕೇಂದ್ರ ಸರ್ಕಾರದೊಂದಿಗೆ ನಡೆದುಕೊಳ್ಳುವುದು ಗೊತ್ತಿಲ್ಲ ಕಿಡಿಕಾರಿದರು. ಮೇಕೆದಾಟು ನಿರ್ಮಾಣ ಕುರಿತು ಹೆಚ್‌ಡಿಡಿ ಹೇಳಿಕೆ ವಿಚಾರವಾಗಿ ಮಾತನಾಡಿ, ಕೇಂದ್ರದಲ್ಲಿ ಮೂರನೇ ಬಾರಿ ಮೋದಿಯವರು ಪ್ರಧಾನಿಯಾಗಿ ನಾಲ್ಕು ತಿಂಗಳು ಕಳೆದಿದೆ. ನಮಗೂ ಜವಾಬ್ದಾರಿ ಇದೆ. ದೇವೇಗೌಡರ ಹೋರಾಟ ನಿರಂತರವಾಗಿದೆ. ಅವರ ಜೀವನ ಕಳೆದಿರುವುದು ರಾಜ್ಯದ ನೀರಾವರಿ ಯೋಜನೆಗಳಿಗೆ ಅಷ್ಟೇ ಅಲ್ಲ. ಪ್ರಧಾನಿಯಾಗಿ ನರ್ಮದಾ ನದಿ ನೀರು ಹಂಚಿಕೆಗಾಗಿ, ಅಲ್ಲಿಂದ ಬಾಂಗ್ಲಾದೇಶ, ಪಶ್ಚಿಮ ಬಂಗಾಳದ ನದಿ ನೀರು ಹಂಚಿಕೆಗಾಗಿ ತಮ್ಮ ಜೀವನವನ್ನು ಮುಡಿಪಾಗಿಟ್ಟವರು. ಅದರಿಂದ ರಾಜ್ಯದ ಹಲವಾರು ನೀರಾವರಿ ಸಮಸ್ಯೆಗಳಿಗೆ ಈ ಸರ್ಕಾರ ಹಾಗೂ ಕೇಂದ್ರ ಸರ್ಕಾರದ ಜೊತೆ ಸೌಹಾರ್ದಯುತ ಸಂಬಂಧ ಇಲ್ಲ. ಪ್ರತಿನಿತ್ಯ ಕೇಂದ್ರ ಸರ್ಕಾರ ಜೊತೆ ಕಾಲು ಕೆರೆದು ಜಗಳ ಮಾಡುತ್ತಾರೆ. ಅವರ ನಡುವಳಿಕೆಗಳನ್ನ ನೋಡುತ್ತಿದ್ದಿರಲ್ಲ, ಇವರು ಎಲ್ಲಿಂದ ರಾಜ್ಯ ಅಭಿವೃದ್ಧಿ ಮಾಡುತ್ತಾರೆ. ಅಂತಿಮವಾಗಿ ಬಿಜೆಪಿ, ಜೆಡಿಎಸ್ ನಾಯಕರೇ ಇದಕ್ಕೆ ಪರಿಹಾರ ತರಬೇಕು ಎಂದು ಅಭಿಪ್ರಾಯಪಟ್ಟಿದ್ದಾರೆ.

15 ದಿನದಲ್ಲಿ ಸಿದ್ದರಾಮಯ್ಯ ರಾಜೀನಾಮೆ

ಕೊಪ್ಪಳ/ಬಳ್ಳಾರಿ: ಸಿಎಂ ಸಿದ್ದರಾಮಯ್ಯ ಮುಡಾ ಹಗರಣದಲ್ಲಿ ಭಾಗಿಯಾಗಿದ್ದು ನೂರರಷ್ಟು ಸತ್ಯ. ಶೀಘ್ರವೇ ಇದೇ ಪ್ರಕರಣ ಸಂಬಂಧ 15 ದಿನದಲ್ಲಿ ಸಿಎಂ ಸ್ಥಾನಕ್ಕೆ ರಾಜೀನಾಮೆ ನೀಡಿ ಕಾನೂನು ಶಿಕ್ಷೆ ಅನುಭವಿಸಲಿದ್ದಾರೆ ಎಂದು ಮಾಜಿ ಮುಖ್ಯಮಂತ್ರಿ ಬಿ.ಎಸ್.ಯಡಿಯೂರಪ್ಪ ಹೇಳಿದರು.

ಸಂಡೂರು ಕ್ಷೇತ್ರದ ಬೊಮ್ಮಘಟ್ಟ, ಚೋರನೂರು, ಬಂಡ್ರಿ ಗ್ರಾಮಗಳಲ್ಲಿ ಪ್ರಚಾರ ನಡೆಸಿ ಮಾತನಾಡಿದರು. ಮುಡಾದಲ್ಲಿ ಭ್ರಷ್ಟಾಚಾರ ನಡೆದಿದ್ದಕ್ಕೆ ಸಿಎಂ 14 ಸೈಟುಗಳನ್ನು ವಾಪಸ್ಸು ನೀಡಿದರು. ಎಸ್‌ಐಟಿ ರಚಿಸಿರುವ ಲೋಕಾಯುಕ್ತ ತನಿಖೆ ಪಾರದರ್ಶಕವಾಗಿಲ್ಲ. ಇದಕ್ಕಾಗಿಯೇ ಶೀಘ್ರದಲ್ಲಿ ಇಡಿ, ಸಿಐಡಿಯವರು ಸಿದ್ದರಾಮಯ್ಯರನ್ನು ವಿಚಾರಣೆಗೆ ಕರೆಯಲಿದ್ದಾರೆ. ಇನ್ನು 10–15 ದಿನಗಳಲ್ಲಿ ಸಿಎಂ ರಾಜೀನಾಮೆ ಸಲ್ಲಿಸಲಿದ್ದಾರೆ ಎಂದು ಭವಿಷ್ಯ ನುಡಿದರು.

ರಾಜ್ಯದ ಮೂರು ಕ್ಷೇತ್ರಗಳಲ್ಲಿ ನಾನು ಪ್ರಚಾರ ಮಾಡಿದ್ದೇನೆ. ಮೂರು ಕ್ಷೇತ್ರದಲ್ಲೂ ಬಿಜೆಪಿ ಪರವಾದ ವಾತಾವರಣ ಇದೆ. ಸಂಡೂರಿನಲ್ಲೂ ಅಭೂತಪೂರ್ವ ಜನ ಬೆಂಬಲ ಸಿಗುತ್ತಿದೆ. ಜನರು ಕಾಂಗ್ರೆಸ್‌ನ್ನು ತಿರಸ್ಕಾರ ಮಾಡಲಿದ್ದಾರೆ. ಶ್ರೀರಾಮುಲು, ಜನಾರ್ದನರೆಡ್ಡಿ ಜೋಡಿ ಇಲ್ಲಿ ಮೋಡಿ ಮಾಡುತ್ತಿದೆ. ಅವರು ಈ ಚುನಾವಣೆಯಲ್ಲಿ ಸಕ್ರಿಯವಾಗಿ ಭಾಗವಹಿಸಿ ಬಿಜೆಪಿ ಅಭ್ಯರ್ಥಿಯನ್ನು ಗೆಲ್ಲಿಸಲಿದ್ದಾರೆ. ನಾನು ಸಿಎಂ ಆಗಿದ್ದಾಗ ರೈತರು, ಬಡವರು ಯಾವುದೇ ಕಷ್ಟ ಅನುಭವಿಸದೇ ಸುಭದ್ರ ಜೀವನ ನಡೆಸುವ ಯೋಜನೆಗಳನ್ನು ಜಾರಿ ಮಾಡಿದ್ದೆ. ಕಾಂಗ್ರೆಸ್ ಸರಕಾರ ಭಾಗ್ಯ ಲಕ್ಷ್ಮಿ ಬಾಂಡ್, ಸೈಕಲ್ ಭಾಗ್ಯ ಸೇರಿ ಹಲವು ಯೋಜನೆಗಳನ್ನು ನಿಲ್ಲಿಸಿದೆ ಎಂದು ಟೀಕಿಸಿದರು.

ಮೋದಿಯನ್ನು ಅನಗತ್ಯವಾಗಿ ಟೀಕಿಸುವ ಸಿದ್ದರಾಮಯ್ಯ ಅವರೇ ಮೊದಲು ನಿಮ್ಮ ಮೇಲಿನ ಕೇಸ್ ಬಗ್ಗೆ ಯೋಚಿಸಿ, ನಿಮ್ಮ ಆಡಳಿತದ ಅವಧಿಯಲ್ಲಿ ಆರ್ಥಿಕ ಪರಿಸ್ಥಿತಿ ದಿವಾಳಿ ಹಂಚಿಗೆ ತಲುಪಿದೆ. ಯಾವ ಗ್ಯಾರಂಟಿ ಯೋಜನೆಗಳನ್ನು ಸಮರ್ಪಕವಾಗಿ ಅನುಷ್ಠಾನ ಮಾಡುತ್ತಿಲ್ಲ. ನಿಮಗೆ ನಾಚಿಕೆ, ಮಾನ ಮರ್ಯಾದೆ ಇದ್ದರೆ

ಕೂಡಲೇ ರಾಜೀನಾಮೆ ನೀಡಿ ಮನೆಗೆ ಹೋಗಿ ಎಂದರು.

ಮಾಜಿ ಸಚಿವ ಜನಾರ್ದನರೆಡ್ಡಿ ಮಾತನಾಡಿ, ಬಳ್ಳಾರಿ ಜನರು ಪ್ರಜ್ಞಾವಂತರಿದ್ದಾರೆ. ಕಾಂಗ್ರೆಸ್‌ನ ಹಸಿ ಸುಳ್ಳುಗಳಿಗೆ ಮಾರುಹೋಗುವುದಿಲ್ಲ. ಸೇಡಿನ ರಾಜಕಾರಣ ಮಾಡಿ ನನ್ನನ್ನು 14 ವರ್ಷ ಬಳ್ಳಾರಿಯಿಂದ ದೂರ ಇಟ್ಟರು. ಈಗ ತಾಯಿ ಚಾಮುಂಡಿ ಸಿದ್ದರಾಮಯ್ಯ ಅವರನ್ನು ದೂರ ಇಡಲಿದ್ದಾರೆ. ಉಪಚುನಾವಣೆ ಮುಗಿದ ಬಳಿಕ ಸಿದ್ದರಾಮಯ್ಯ ಜೈಲಿಗೆ ಹೋಗಲಿದ್ದಾರೆ. ಒಬ್ಬ ಸಿಎಂ ಸೋಲುವ ಭೀತಿಯಿಂದ ತಮ್ಮ ಇಡೀ ಕ್ಯಾಬಿನೇಟ್‌ನ್ನು ಸಂಡೂರಿಗೆ ಕರೆತಂದು ಕೂತಿದ್ದಾರೆ. ಸಂಡೂರಿನಲ್ಲಿ ಸೋಲುವ ಆತಂಕ ಅವರಲ್ಲಿ ಮೂಡಿದೆ. ಇದಕ್ಕಾಗಿ ಹಣ, ಅಧಿಕಾರ ಪ್ರದರ್ಶನ ಮಾಡುವ ಮೂಲಕ ಜನರ ಮತವನ್ನು ಖರೀದಿ ಮಾಡುವ ಪ್ರಯತ್ನ ಮಾಡುತ್ತಿದ್ದಾರೆ. ಇದ್ಯಾವುದು ಸಂಡೂರಿನಲ್ಲಿ ನಡೆಯಲ್ಲ. ತುಕಾರಂ 20 ವರ್ಷಗಳಿಂದ ಕ್ಷೇತ್ರದಲ್ಲಿ ಯಾವ ಕೆಲಸವನ್ನು ಮಾಡಿಲ್ಲ. ಅವರನ್ನು ಜನರು ಹಳ್ಳಿಗಳಲ್ಲಿಯೇ ಸೇರಿಸುತ್ತಿಲ್ಲ ಇದಕ್ಕಾಗಿ ಮುಖ್ಯಮಂತ್ರಿಯನ್ನೇ ಇಲ್ಲಿ ಉಳಿಸಿಕೊಂಡಿದ್ದಾರೆ ಎಂದು ಆರೋಪಿಸಿದರು.

ಮಾಜಿ ಸಚಿವ ಬಿ.ಶ್ರೀರಾಮುಲು ಮಾತನಾಡಿ, ಸರ್ಕಾರದ ಯಾವ ಗ್ಯಾರಂಟಿಗಳು ಇಲ್ಲಿ ಮೋಡಿ ಮಾಡುವುದಿಲ್ಲ. ಕಾಂಗ್ರೆಸ್ ಸರ್ಕಾರ ಪೂರ್ಣ ಭ್ರಷ್ಟಾಚಾರದಲ್ಲಿ ಮುಳುಗಿರುವುದು ಜಗಜ್ಜಾಹೀರಾಗಿದೆ. ಮುಡಾ, ಬುಡಾ, ಅಬಕಾರಿ ಪ್ರಕರಣವೂ ಈಗ ಸೇರಿಕೊಂಡಿದೆ. ಇಷ್ಟೊಂದು ಭ್ರಷ್ಟಾಚಾರ ನಡೆಸಿ ಯಾವ ಮುಖದಿಂದ ಮತಯಾಚನೆ ಮಾಡುತ್ತಿದ್ದೀರಿ ಎಂದು ಪ್ರಶ್ನಿಸಿದರು.

ಕೊತ್ವಾಲ್ ಬಳಿ 100 ರೂ.ಗೆ ಕೆಲಸ ಮಾಡ್ತಿದ್ದ ಡಿಕೆ ಕಣ್ಣೀರು ಹಾಕಿರೋದು ನೋಡಿದ್ದೀರಾ?

ಮಂಡ್ಯ: ಕೊತ್ವಾಲ್ ರಾಮಚಂದ್ರನ ಬಳಿ 100 ರೂಪಾಯಿಗೆ ಕೆಲಸ ಮಾಡ್ತಾ ಇದ್ದ ಡಿ.ಕೆ ಶಿವಕುಮಾರ್ ಕಣ್ಣೀರು ಹಾಕಿರೋದು ಯಾವತ್ತಾದರೂ ನೋಡಿದ್ದೀರಾ? ಎಂದು ಮಾಜಿ ಪ್ರಧಾನಿ ಹೆಚ್.ಡಿ ದೇವೇಗೌಡ ಅವರು ಪ್ರಶ್ನೆ ಮಾಡಿದರು. ಮಂಡ್ಯದ ಚಿನಕುರುಳಿ ಗ್ರಾಮದಲ್ಲಿ ಮಾತನಾಡಿದ ದೇವೇಗೌಡರು, ನಿಖಿಲ್ ಕುಮಾರಸ್ವಾಮಿ ಅವರ ಕಣ್ಣೀರಿನ ಬಗ್ಗೆ ಕಾಂಗ್ರೆಸ್ ನಾಯಕರು ಮಾತಾಡ್ತಾರೆ. ಜವಹಾರ್‌ಲಾಲ್ ನೆಹರು, ಇಂದಿರಾ ಗಾಂಧಿ ಅವರು ಕಾಂಗ್ರೆಸ್ ಅಧ್ಯಕ್ಷರಾಗಿದ್ದರು. ಅಂತಹ ಪಕ್ಷದ ಅಧ್ಯಕ್ಷರಾಗಿರುವ ಡಿಕೆಶಿ ಯಾವತ್ತಾದ್ರೂ ಜನರಿಗಾಗಿ ಕಣ್ಣೀರು ಹಾಕಿದ್ದಾರಾ? ಎಂದು ಪ್ರಶ್ನಿಸಿದರು. ದೇಶಕ್ಕೆ ಅನ್ನಕೊಡುವ ರೈತನಿಗೆ ನೋವಾದಾಗ ಹೃದಯ ಮರುಗುತ್ತೆ ಅಂತವರಿಗೆ ಕಣ್ಣೀರು ಬರುತ್ತದೆ. ನನ್ನ ಮೊಮ್ಮಗ ಕಣ್ಣೀರು ಹಾಕಿದರ ಬಗ್ಗೆ ಮಾತಾಡುತ್ತಾರೆ. ನಮ್ಮ ವಂಶವೆ ಕಣ್ಣೀರು ಹಾಕುತ್ತದೆ ನಮ್ಮ ಅಪ್ಪನಿಂದಲೇ ನಮಗೆ ಕಣ್ಣೀರು ಹಾಕೋದು ಬಂದಿದೆ. ಬಡತನವನ್ನು ನಾವು ಅನುಭವಿಸಿದ್ದೇವೆ. ಬಡವರ ಬಗ್ಗೆ ನಮಗೆ ಬೇಗೆ, ನೋವು ಇದೆ. ಯಾರು ಹೇಮಾವತಿ, ಹಾರಂಗಿ ಕಟ್ಟಿದ್ದು? ಚನ್ನಪಟ್ಟಣದಲ್ಲಿ ಈಗ ಚರ್ಚೆ ಮಾಡ್ತಾರೆ. ಮಾತಡೋಕೆ ತುಂಬಾ ವಿಚಾರಗಳು ಇವೆ ಎಂದು ವಾಗ್ದಾಳಿ ನಡೆಸಿದರು.

ಸುರಂಗ ಕೊರೆಯುವ ಕಾರ್ಯ ಯಶಸ್ವಿ

ಬೆಂಗಳೂರಿನ ಟ್ರಾಫಿಕ್ ಕಿರಿಕಿರಿಗೆ ಕಡಿವಾಣ ಹಾಕಬೇಕಾದರೆ ಅದು ನಮ್ಮ ಮೆಟ್ರೋದಿಂದ ಮಾತ್ರ ಸಾಧ್ಯ. ಎಲ್ಲೆಲ್ಲಿ ಮೆಟ್ರೋ ಮಾರ್ಗ ಇದೆಯೋ ಆ ಮಾರ್ಗದಲ್ಲಿ ಟ್ರಾಫಿಕ್ ಕಿರಿಕಿರಿ ಕಡಿಮೆ ಇದೆ.

ದೇಶದ ಎರಡನೇ ಅತೀ ದೊಡ್ಡ ಮೆಟ್ರೋ ಸೇವೆ ಇರುವ ಬೆಂಗಳೂರಿನ ನಮ್ಮ ಮೆಟ್ರೋ ನಾಗವಾರದಿಂದ ಕಾಳೇನ ಅಗ್ರಹಾರದವರೆಗೆ ಕಾಮಗಾರಿ ನಡೆಯುತ್ತಿದೆ. ಈ ಪಿಂಕ್ ಲೈನ್ ಮೆಟ್ರೋದಲ್ಲಿ ನಾಗವಾರದಿಂದ ಡೈರಿ ಸರ್ಕಲ್‌ವರಗೆ ಸಂಪೂರ್ಣವಾಗಿ ಸುರಂಗ ಮಾರ್ಗವೇ ಇರಲಿದೆ. ಇದು ನಮ್ಮ ಮೆಟ್ರೋದ ಅತ್ಯಂತ ದೊಡ್ಡ ಸುರಂಗ ಮಾರ್ಗ ಎಂಬ ಹೆಗ್ಗಳಿಕೆಗೆ ಪಾತ್ರವಾಗಿದೆ. ಈಗಾಗಲೇ 9 ಟನಲ್ ಮಿಷನ್‌ಗಳು ಸತತ ಎರಡು ವರ್ಷಗಳ ಕಾರ್ಯಾಚರಣೆ ನಡೆಸಿದೆ ಬಳಿಕ ಯಶಸ್ವಿಯಾಗಿ ಸುರಂಗ ಕೊರೆಯುವ ಕೆಲಸವನ್ನ ಕಳೆದ ವಾರದಲ್ಲಿ ಮುಗಿಸಿದೆ.

ನಾಗವಾರದಿಂದ ಡೈರಿ ಸರ್ಕಲ್‌ವರಗೆ ಮೆಟ್ರೋ ಸುರಂಗ ಕಾರ್ಯ ಸಂಪೂರ್ಣವಾಗಿದ್ದು, ಒಟ್ಟು 12 ಕಿ.ಮೀ ಸುರಂಗ ಮಾರ್ಗ ಇದಾಗಿದೆ. ಎರಡು ಪಥದ ಸುರಂಗ ಕೊರೆಯುವ ಕೆಲಸ ಮುಗಿದಿದ್ದು, ಒಂದೇ ದಿನ 27 ಮೀಟರ್ ಸುರಂಗ ಕೊರೆದ ಸಾಧನೆಯನ್ನು ನಮ್ಮ ಮೆಟ್ರೋ ಮಾಡಿದೆ. ಇದರ ಜೊತೆಗೆ ಅನೇಕ ಸಮಸ್ಯೆಗಳು ಎದುರಾಗಿದ್ದರೂ ಅದನ್ನೆಲ್ಲ ನಮ್ಮ ಮೆಟ್ರೋ ಯಶಸ್ವಿಯಾಗಿ ನಿಭಾಯಿಸಿದೆ. ಆದರೆ ಇನ್ನೂ ಮುಂದೆ ಇರುವ ಕೆಲಸ ಸವಾಲಿನ ಕೆಲಸವಾಗಿದೆ. ಯಾಕೆಂದರೆ ಒಟ್ಟಾರೆ ಎರಡು ಮಾರ್ಗದ 24 ಕಿ.ಮೀ ಟ್ರ್ಯಾಕ್ ಹಾಕಿ, ಅದರಲ್ಲಿ ಮುಖ್ಯವಾಗಿ ಸುರಕ್ಷತಾ ಕ್ರಮಗಳನ್ನು ಗಮನಿಸಿಕೊಂಡು ವೆಂಟಿಲೇಟರ್ ವ್ಯವಸ್ಥೆ, ಎಲೆಟ್ರಿಕ್ ವರ್ಕ್, ಹೀಗೆ ಅನೇಕ ಟೆಕ್ನಿಕಲ್ ವರ್ಕ್ ಮಾಡಬೇಕಾಗಿದ್ದು ಹಂತ ಹಂತವಾಗಿ ಕೆಲಸ ಮಾಡಲಾಗುತ್ತದೆ.

ಒಟ್ಟಿನಲ್ಲಿ ನಮ್ಮ ಮೆಟ್ರೋದ ಈ ಅತ್ಯಂತ ದೊಡ್ಡ ಸುರಂಗ ಮಾರ್ಗ 2026 ರೊಳಗೆ ಸಾರ್ವಜನಿಕ ಸೇವೆಗೆ ಮುಕ್ತಗೊಳಿಸುವ ಯೋಜನೆಯನ್ನು ಬಿಎಂಆರ್‌ಸಿಎಲ್ ಹೊಂದಿದೆ. 2026 ರೊಳಗೆ ಈ ಮಾರ್ಗದ ಕಾಮಗಾರಿ ಮುಗಿಯುತ್ತಾ ಎಂದು ಕಾದುನೋಡಬೇಕಿದೆ.

ದಾಖಲೆಗಳೇ ಮಾಯ?

ಶಿಗ್ಗಾವಿ ತಾಲೂಕಿನ ತಡಸ, ಹೀರೆಬೆಂಡಿಗೇರಿ, ಶಿಗ್ಗಾವಿ ಪಟ್ಟಣದಲ್ಲಿ ಯತ್ನಾಳ್ ಪ್ರಚಾರ ಮಾಡಿದರು. ಮಾಜಿ ಸಿಎಂ ಬೊಮ್ಮಾಯಿ ಜೊತೆ ಯತ್ನಾಳ್ ಪ್ರಚಾರ ಮಾಡಿದರು. ಅಖಾಡದಲ್ಲಿ ಮಾತಿನ ಮಲ್ಲಯುದ್ಧ ನಡೆಯೋ ಮಧ್ಯೆನೇ ಕಾಂಗ್ರೆಸ್‌ನ ಆಂತರಿಕ ಸಮೀಕ್ಷೆ ಸರ್ಕಾರದ ನಿದ್ದೆಗೆಡಿಸಿದೆ. ಕಾಂಗ್ರೆಸ್ ಮಾಡಿರೋ 2 ಆಂತರಿಕ ಸಮೀಕ್ಷೆಗಳ ವರದಿಗಳು ನಾಯಕರನ್ನು ಅಲರ್ಟ್ ಮಾಡಿವೆ.

ಚನ್ನಪಟ್ಟಣದಲ್ಲಿ ಸಮೀಕ್ಷೆ!: ಚನ್ನಪಟ್ಟಣದಲ್ಲಿ ನೆಕ್ ಟು ನೆಕ್ ಫೈಟ್ ಇದೆ. ಕ್ಷೇತ್ರ ಕೈವಶವಾಗೋ ಅಷ್ಟೇನು ಸುಲಭ ಇಲ್ಲ. ದೇವೇಗೌಡರ ಎಂಟ್ರಿಯಿಂದ ಸ್ವಲ್ಪ ಕಷ್ಟ ಆಗಬಹುದು. ಹೀಗಾಗೇ ಪ್ರಚಾರಕ್ಕೆ ಡಿಕೆ ಬ್ರದರ್ಸ್ ವೇಗ ಕೊಟ್ಟಿದ್ದು ಯೋಗೇಶ್ವರ್ ಈ ಸಲ ಗೆದ್ದೇ ಗೆಲ್ತಾರೆ ಅಂತ ಕಾಂಗ್ರೆಸ್ ಆಂತರಿಕ ಸಮೀಕ್ಷೆ ಹೇಳ್ತಿದೆ.

ಶಿಗ್ಗಾವಿ ಸಮೀಕ್ಷೆ: ಶಿಗ್ಗಾವಿ ಕಾಂಗ್ರೆಸ್‌ನ ಭಿನ್ನಮತದಿಂದ ಹಿನ್ನಡೆಯಾಗುವ ಸೂಚನೆಗಳು ಸಿಕ್ಕಿವೆ. ಕ್ಷೇತ್ರದಲ್ಲಿ ಜನರನ್ನು ರೀಚ್ ಆಗದ ಪಠಾಣ್‌ಗೆ ಮತಗಳು ಬರುತ್ತಾವಾ ಎಂಬ ಅನುಮಾನ

ಮೊದಲನೇ ಪುಟದಿಂದ...

ಮೂಡಿದೆ. ಬೊಮ್ಮಾಯಿ ಪರ ಮುಸ್ಲಿಮರ ಸಾಫ್ಟ್ ಕಾರ್ನರ್ ಇದ್ದು ಭರತ್ ಮಾಡಿರುವ ಗ್ರೌಂಡ್‌ವರ್ಕ್ ಪ್ಲಸ್ ಆಗುವ ಸಾಧ್ಯತೆಗಳಿವೆ. ಹೀಗಾಗಿ ಶಿಗ್ಗಾವಿಯಲ್ಲಿ ಪ್ರಚಾರಕ್ಕೆ ವೇಗ ನೀಡಬೇಕಿದೆ ಕಾಂಗ್ರೆಸ್.

ಸಂಡೂರು ಸಮೀಕ್ಷೆ: ಸಂಡೂರಿನಲ್ಲಿ ಈ ತುಕಾರಾಂಗೆ ವಿರೋಧವಿದೆ, ಆದರೆ, ಸಂತೋಷ್ ಲಾಡ್ ಪ್ರಭಾವ ವರ್ಕೌಟ್ ಆಗಲಿದೆ. ಸಿಎಂ, ಡಿಸಿಎಂ ಪ್ರಚಾರ ಪ್ಲಸ್ ಆಗುತ್ತೆ ಅಂತ ವರದಿ ಹೇಳಿದೆ. ಎಆಖ ಮತಗಳು ಕಾಂಗ್ರೆಸ್‌ನತ್ತ ವಾಲುವ ಸಾಧ್ಯತೆಗಳಿವೆ. ರೆಡ್ಡಿ–ರಾಮುಲು ಮನಸ್ತಾಪದಿಂದ ಕಾಂಗ್ರೆಸ್‌ಗೆ ಪ್ಲಸ್ ಆಗಲೊದೆ. ಮತದಾರರಿಗೆ ಹತ್ತಿರ ಆಗದ ಬಂಗಾರಿ ಹನುಮಂತ ಸೋಲುತ್ತಾರೆ ಅನ್ನೋದು ಕಾಂಗ್ರೆಸ್ ಸಮೀಕ್ಷೆಯ ಸಾರಾಂಶ.

ಸಮೀಕ್ಷಾ ವರದಿಗಳಿಂದ ಅಲರ್ಟ್ ಆಗಿರೋ ನಾಯಕರು ಕೊನೆ ಘಳಿಗೆಯ ತಮ್ಮದೇ ಸ್ಟ್ರಾಟೆಜಿ ಮಾಡ್ತಿದ್ದಾರೆ. ಮೂರೂ ಕ್ಷೇತ್ರಗಳನ್ನು ಆಯಾ ಪಕ್ಷಗಳೇ ಉಳಿಸಿಕೊಳ್ತಾವಾ? ಯಾರಿಗೆ ಪ್ಲಸ್? ಯಾರಿಗೆ ಮೈನಸ್? ಅನ್ನೋ ಸಸ್ಪೆನ್ಸ್ ಇನ್ನಷ್ಟು ಕೆರಳಿದೆ.

ರಾಜಕೀಯ ಮುಖಂಡರ ಆಸ್ತಿಗೆ ಕನ್ನ

ಹೌದು, ಕಾಂಗ್ರೆಸ್ ದೂಡಾ ಅಧ್ಯಕ್ಷ ದಿನೇಶ್ ಕೆ ಶೆಟ್ಟಿ, ಬಿಜೆಪಿ ಪಾಲಿಕೆ ಸದಸ್ಯ ಪ್ರಸನ್ನ ಕುಮಾರ್ ಹಾಗೂ, ಜೆಡಿಎಸ್ ಮಾಜಿ ಶಾಸಕ ಎಚ್.ಎಸ್.ಶಿವಶಂಕರ್ ಮನೆಗಳ ಜಾಗ ಇದೀಗ ವಕ್ಫ್ ಹೆಸರಿಗೆ ವರ್ಗಾವಣೆಯಾಗಿವೆ. ದಾವಣಗೆರೆ ಪಿಜೆ ಬಡಾವಣೆಯ ಸರ್ವೇ ನಂಬರ್ 53ರಲ್ಲಿದ್ದ 4.13 ಗುಂಟೆ ಜಮೀನು ಪಹಣಿಯಲ್ಲಿ ಇದೀಗ ಸುನ್ನಿ ಸಮಾಜಕ್ಕೆ ಸೇರಿದ ಖಬರಸ್ತಾನ ಅಂತ ಉಲ್ಲೇಖವಾಗಿದೆ. 1940ರಲ್ಲಿ ದಾವಣಗೆರೆ ನಗರಸಭೆ ಹಂಚಿದ್ದ ಆಸ್ತಿ ಇದಾಗಿದ್ದು, ಇದೀಗ ವಕ್ಫ್ ಆಸ್ತಿ ಎಂದು ಬದಲಾವಣೆ ಆಗಿದೆ.

ಪಕ್ಷದ ಮುಖಂಡರ ಆಸ್ತಿಗಳೇ ಇದೀಗ ವಕ್ಫ್ ಆಸ್ತಿಯಾಗಿ ಮಾರ್ಪಡುತ್ತಿರುವುದನ್ನು ನೋಡಿದ ದಾವಣಗೆರೆ ಜನರು ಚಿಂತೆಗೆ ಬಿದ್ದಿದ್ದಾರೆ. ನಾಯಕರ ಆಸ್ತಿಗಳನ್ನೇ ನುಂಗುತ್ತಿರುವ ಈ ವಕ್ಫ್‌ಗೆ ಜನಸಾಮಾನ್ಯರಾದ ನಾವು ಯಾವ ಲೆಕ್ಕ ಎಂದು ತಲೆ ಮೇಲೆ ಕೈಹೊತ್ತು ಕೂರುವಂತೆ ಮಾಡಿದೆ.

ಮುಸಲ್ಮಾನರ ಖಬ್ರಸ್ತಾನ್ ಸುನ್ನಿ, ವಕ್ಫ್ ಆಸ್ತಿ ಎಂದು ಉಲ್ಲೇಖ: ಮೈಸೂರು ಜಿಲ್ಲೆ ತಿ.ನರಸೀಪುರ ತಾಲೂಕು ರಂಗಸಮುದ್ರ ಗ್ರಾಮದ ಸರ್ವೆ ನಂಬರ್ 257ರ 19 ಗುಂಟೆ ಭೂಮಿ ವಕ್ಫ್ ಆಸ್ತಿ ಎಂದು ಆರ್ ಟಿಸಿಯಲ್ಲಿ ಉಲ್ಲೇಖವಾಗಿದೆ. 10–01–2022 ರಂದು ಖಾತೆ ಆಗಿದ್ದು, ಎಂಡಬ್ಲ್ಯೂಬಿ 19(2) 01–04–1965 ಕ್ರಮ ಸಂಖ್ಯೆ 317 ವಕ್ಫ್ ಅಧಿಸೂಚನೆ ಸಂಖ್ಯೆ ಆಧಾರದ ಮೇಲೆ ಖಾತೆ ನಂಬರ್ 999 ಅಡಿ ಮುಸಲ್ಮಾನರ ಖಬ್ರಸ್ತಾನ್ ಸುನ್ನಿ, ವಕ್ಫ್ ಆಸ್ತಿ ಎಂದು ಉಲ್ಲೇಖವಾಗಿದೆ. 2019–20 ರಲ್ಲಿ ಕಪನಯ್ಯನ ತೋಪು ಎಂದು ಉಲ್ಲೇಖವಾಗಿತ್ತು. 2019–20 ರಲ್ಲಿ ಭೂಮಿಯಲ್ಲಿ ಭತ್ತ ಬೆಳೆದಿರುವ ಕುರಿತು ಆರ್ ಟಿಸಿಯಲ್ಲಿ ಮಾಹಿತಿ ಇದೆ. ಆ ಜಾಗದಲ್ಲಿ ಆಲದಮರ, ಅರಳಿಮರ ಎಂದು ಉಲ್ಲೇಖಿಸಿರುವ ಭೂಮಿ ಸರ್ಕಾರಿ ಜಮೀನು ಎಂಬ ಶಂಕೆಯೂ ಇದೆ. ಸರ್ಕಾರಿ ಭೂಮಿಯನ್ನ ಬೇರೆ ಯಾರೋ ಉಳುಮೆ ಮಾಡಿಕೊಂಡಿದ್ದರ ಬಗ್ಗೆ ಮಾಹಿತಿ ಕೂಡ ಇದೆ ಎಂದು ಹೇಳಲಾಗಿದೆ. ಆದರೆ, ಸದ್ಯ ಈ ಭೂಮಿ ವಕ್ಫ್ ಆಸ್ತಿಗೆ ವರ್ಗಾವಣೆ ಆಗಿದೆ.

ಈರುಳ್ಳಿ ದರ ಮತ್ತೆ ಏರಿಕೆ

ಕೆಜಿಗೆ 50 ರೂ. ಇದ್ದ ಈರುಳ್ಳಿಯ ಬೆಲೆ ಇದೀಗಾ 60 ರಿಂದ 80 ರೂಪಾಯಿ ವರೆಗೆ ಏರಿಕೆಯಾಗಿದೆ.

ಕಳೆದ ಮೂರು ತಿಂಗಳಿನಿಂದ ಈರುಳ್ಳಿಯ ಬೆಲೆ ಏರಿಕೆಯಾಗುತ್ತಲೇ ಇದೆ. ಮಳೆ ಇಲ್ಲದಿದ್ದರೂ ಬೆಲೆ 70 ರ ಗಡಿ ದಾಟಿದೆ. ಕಳೆದ ತಿಂಗಳು ಸುರಿದ ಭಾರಿ ಮಳೆಯ ಪರಿಣಾಮ ನಿರೀಕ್ಷೆಯಷ್ಟು ಈರುಳ್ಳಿ ಮಾರುಕಟ್ಟೆಗೆ ಬಂದಿಲ್ಲ. ಬಂದಂತಹ ಅಲ್ಪಸ್ವಲ್ಪ ಈರುಳ್ಳಿಯ ಗುಣಮಟ್ಟವೂ ಚೆನ್ನಾಗಿಲ್ಲ. ಹೀಗಾಗಿ ಸದ್ಯ ಈರುಳ್ಳಿಯನ್ನು ಮಹಾರಾಷ್ಟದಿಂದ ಆಮದು ಮಾಡಿಕೊಳ್ಳಲಾಗುತ್ತಿದೆ. ಆದರೆ, ಮಹಾರಾಷ್ಟ್ರದಿಂದಲೂ ನಿರೀಕ್ಷಿತ ಪ್ರಮಾಣದಲ್ಲಿ ಈರುಳ್ಳಿ ಪೂರೈಕೆಯಾಗುತ್ತಿಲ್ಲ. ಇದು ಬೆಲೆ ಏರಿಕೆಗೆ ಮುಖ್ಯ ಕಾರಣವಾಗಿದೆ.

ಒಂದೆಡೆ ಪೂರೈಕೆ ಕಡಿಮೆಯಾಗಿದ್ದರೆ, ಮತ್ತೊಂದೆಡೆ ಬೇಡಿಕೆಯೂ ಗಣನೀವಾಗಿ ಹೆಚ್ಚಿದೆ. ಪರಿಣಾಮವಾಗಿ ಬೆಲೆ ಏರಿಕೆಯಾಗುತ್ತಿದೆ. ಈರುಳ್ಳಿಯ ಬೆಲೆ ಮತ್ತಷ್ಟು ದುಬಾರಿಯಾಗುವ ಸಾಧ್ಯತೆ ಇದೆ ಎಂದು ಮಾರುಕಟ್ಟೆ ಮೂಲಗಳು ತಿಳಿಸಿವೆ.

ಈಗೆಷ್ಟಿದೆ ಈರುಳ್ಳಿ ಬೆಲೆ?

ಸದ್ಯ ಮಾರುಕಟ್ಟೆಯಲ್ಲಿ ಕೆಜಿ ಈರುಳ್ಳಿಗೆ 70 ರಿಂದ 80 ರೂ. ಇದ್ದರೆ, ಸಣ್ಣಪುಟ್ಟ ಅಂಗಡಿಗಳಲ್ಲಿ ಚಿಲ್ಲರೆ ಮಾರಾಟ ದರ 90 ರೂ. ಆಗಿದೆ. ಮುಂದಿನ ದಿನಗಳಲ್ಲಿ 100 ರ ಗಡಿದಾಟುವ ಸಾಧ್ಯತೆಗಳಿವೆ.

ಬೆಂಗಳೂರಿನ ಕೃಷಿ ಉತ್ಪನ್ನ ಮಾರುಕಟ್ಟೆ ಸಮಿತಿಗೆ (ಎಪಿಎಂಸಿ) 100,480 ಚೀಲ ಈರುಳ್ಳಿ ಬಂದಿದ್ದು, ಈ ಪೈಕಿ ಮಹಾರಾಷ್ಟ್ರದಿಂದ 8–10 ಲಾರಿ ಉತ್ತಮ ಗುಣಮಟ್ಟದ ಹಳೆಯ ದಾಸ್ತಾನು ಈರುಳ್ಳಿ ಬಂದಿದೆ. ಈ ಉನ್ನತ ದರ್ಜೆಯ ಈರುಳ್ಳಿ ಪ್ರತಿ ಕ್ವಿಂಟಲ್‌ಗೆ 7,200 ರಿಂದ 7,500 ರೂ.ಗಳ ದರದಲ್ಲಿ ಮಾರಾಟವಾಗುತ್ತಿದೆ. ಕಡಿಮೆ ಗುಣಮಟ್ಟದ ಸ್ಥಳೀಯ ಈರುಳ್ಳಿ ಕ್ವಿಂಟಲ್‌ಗೆ 1,500 ರಿಂದ 5,500 ರೂ. ವರೆಗೆ ಮಾರಾಟವಾಗುತ್ತಿದೆ ಎಂದು ಮಾರುಕಟ್ಟೆ ಮೂಲಗಳು ತಿಳಿಸಿವೆ.

ಹೌರಾ ಬಳಿ ಹಳಿ ತಪ್ಪಿದ ಎಕ್ಸ್‌ಪ್ರೆಸ್ ರೈಲು

ಇಂದು ಮುಂಜಾನೆ 5:31 ಕ್ಕೆ ಖರಗ್‌ಪುರ ವಿಭಾಗದ ನಲ್ಪುರ್ ನಿಲ್ದಾಣದ ಮೂಲಕ ಹಾದು ಹೋಗುತ್ತಿದ್ದಾಗ 22850 ಸಿಕಂದರಾಬಾದ್ –ಶಾಲಿಮಾರ್ ವೀಕ್ಲಿ ಎಕ್ಸ್‌ಪ್ರೆಸ್‌ನ ಪಾರ್ಸೆಲ್ ವ್ಯಾನ್ ಮತ್ತು ಎರಡು ಕೋಚ್‌ಗಳು ಹಳಿತಪ್ಪಿವೆ. ಅವಘಡದಲ್ಲಿ ಅದೃಷ್ಟವಶಾತ್ ಯಾವುದೇ ಸಾವು–ನೋವು ವರದಿಯಾಗಿಲ್ಲ ಎಂದು ಆಗ್ನೇಯ ರೈಲ್ವೆ ತಿಳಿಸಿದೆ. ರೈಲು ಹಳಿ ತಪ್ಪಿದ ಸ್ಥಳಕ್ಕೆ ಸಂತ್ರಗಚ್ಚಿ ಮತ್ತು ಖರಗ್‌ಪುರದಿಂದ ವೈದ್ಯಕೀಯ ನೆರವು ಒದಗಿಸಲಾಗಿದೆ. ಅವಘಡದಲ್ಲಿ ಸಿಲುಕಿದ್ದ ಪ್ರಯಾಣಿಕರನ್ನು ಅವರ ಗಮ್ಯಸ್ಥಾನಕ್ಕೆ ಕರೆದೊಯ್ಯಲು ಬಸ್‌ಗಳ ವ್ಯವಸ್ಥೆ ಮಾಡಲಾಗಿದೆ.

ಸಿಜೆಐ ಭಾವುಕ ಮಾತು

ಇನ್ನೂ ಇದೇ ವೇಳೆ ನಾನು ಹೆಚ್ಚು ಟ್ರೋಲಾದ ಜಡ್ಜ್‌ಗಳಲ್ಲಿ ಒಬ್ಬ ಎಂದು ಹೇಳಿಕೊಂಡು, ಶಾಯರಿ ಒಂದನ್ನು ಉಲ್ಲೇಖಿಸಿ ಹಾಸ್ಯ ಚಟಾಕಿ ಸಿಡಿಸಿದ್ದಾರೆ. 49ನೇ ಸಿಜೆಐ ಉದಯ್ ಉಮೇಶ್ ನಿವೃತ್ತದ ಬಳಿಕ, 2022ರ ನ.08ರಂದು 50ನೇ ಸಿಜೆಐ ಆಗಿ ಡಿ.ವೈ.ಚಂದ್ರಚೂಡ್ ಹುದ್ದೆ ಅಲಂಕರಿದ್ದರು. ಈಗ ಇವರ ಅಧಿಕಾರ ಅವಧಿ ಮುಕ್ತಾಯಗೊಂಡಿದೆ. 51ನೇ ಸಿಜೆಐ ಆಗಿ ಸಂಜೀವ್ ಖನ್ನಾ ಅಧಿಕಾರ ವಹಿಸಿಕೊಳ್ಳಲಿದ್ದಾರೆ.

ರೈತ ವಿರೋಧಿ ಧೋರಣೆ ಕಾಂಗ್ರೆಸ್ಸಿಗೆ ಶಾಪವಾಗಲಿದೆ

ಬೆಂಗಳೂರು: ಮುಖ್ಯಮಂತ್ರಿಗಳ ಕುಮ್ಮಕ್ಕಿನಿಂದ ಜಮೀರ್ ಅಹ್ಮದ್ ಅವರೇ ನೇತೃತ್ವ ವಹಿಸಿ ರೈತರ ಜಮೀನಿಗೆ ಕನ್ನ ಹಾಕಿದ್ದಾರೆ ಎಂದು ಬಿಜೆಪಿ ರಾಜ್ಯಾಧ್ಯಕ್ಷ ಮತ್ತು ಶಾಸಕ ಬಿ.ವೈ.ವಿಜಯೇಂದ್ರ ಅವರು ಆಕ್ರೋಶ ವ್ಯಕ್ತಪಡಿಸಿದರು.

ವಿಧಾನಸೌದದಲ್ಲಿ ಮಾಧ್ಯಮ ಪ್ರತಿನಿಧಿಗಳೊಂದಿಗೆ ಮಾತನಾಡಿದ ಅವರು, ವಕ್ಫ್ ವಿಚಾರದಲ್ಲಿ ಕಾಂಗ್ರೆಸ್ ಸರ್ಕಾರ, ಮುಖ್ಯಮಂತ್ರಿಗಳ ಧೋರಣೆ, ನಡವಳಿಕೆಯನ್ನು ರಾಜ್ಯದ ರೈತರು– ಜನರು ಪ್ರಶ್ನೆ ಮಾಡುತ್ತಿದ್ದಾರೆ ಎಂದು ಹೇಳಿದರು.

ರಾಜ್ಯದ ಸಂಡೂರು, ಶಿಗ್ಗಾಂವಿ ಮತ್ತು ಚನ್ನಪಟ್ಟಣ ವಿಧಾನಸಭಾ ಕ್ಷೇತ್ರಗಳ ಉಪ ಚುನಾವಣೆಗಳಲ್ಲಿ 3 ಕ್ಷೇತ್ರಗಳಲ್ಲೂ ಬಿಜೆಪಿ– ಎನ್‌ಡಿಎ ಪಕ್ಷ ಗೆಲ್ಲಲಿದೆ ಎಂದು ವಿಶ್ವಾಸ ವ್ಯಕ್ತಪಡಿಸಿದರು. 3 ಕ್ಷೇತ್ರಗಳ ಉಪ ಚುನಾವಣೆ ನಡೆಯುತ್ತಿದೆ. ಶಿಗ್ಗಾಂವಿ ಕ್ಷೇತ್ರದಲ್ಲಿ ಬಿಜೆಪಿ ಈಗಾಗಲೇ ಗೆದ್ದಾಗಿದೆ ಎಂಬ ವಾತಾವರಣ ನಿರ್ಮಾಣವಾಗಿದೆ. ಸಂಡೂರಿನಲ್ಲಿ ಮತ್ತು ಚನ್ನಪಟ್ಟಣದಲ್ಲಿ ಕಾಂಗ್ರೆಸ್‌ನವರು ಗೆದ್ದೇ ಗೆಲ್ಲುವ ಭ್ರಮೆಯಲ್ಲಿದ್ದರು. ಆದರೆ ಈಗ ಮಾನ್ಯ ಮುಖ್ಯಮಂತ್ರಿಗಳಿಗೆ, ಸಚಿವರಿಗೆ ಚನ್ನಪಟ್ಟಣದಲ್ಲಿ ಜೆಡಿಎಸ್ ಪಕ್ಷಕ್ಕೆ ಮೇಲುಗೈ ಆಗುತ್ತಿರುವುದು ಅರಿವಾಗಿದೆ ಎಂದು ವಿಶ್ಲೇಷಿಸಿದರು. ಮುಖ್ಯಮಂತ್ರಿ ಸಿದ್ದರಾಮಯ್ಯ ತಮ್ಮ ಕಾರ್ಯಕ್ರಮಗಳನ್ನು ರದ್ದು ಮಾಡಿ ಸಂಡೂರಿನಲ್ಲಿ ಬೀಡುಬಿಡುತ್ತಿದ್ದು, ಆ ಕ್ಷೇತ್ರವೂ ಕಾಂಗ್ರೆಸ್ ಕೈಜಾರಿ ಹೋಗುವ ವಾತಾವರಣ ಇದೆ. ಮುಖ್ಯಮಂತ್ರಿಗಳ ರೈತ ವಿರೋಧಿ ಧೋರಣೆ, ಮಠಮಾನ್ಯಗಳ ಜಮೀನನ್ನು ಕಸಿಯುವ ಹುನ್ನಾರದ ಹಿಂದೂ ವಿರೋಧಿ ನಡವಳಿಕೆಯು ಕಾಂಗ್ರೆಸ್ಸಿಗೆ ಶಾಪ ಆಗಲಿದೆ. ಜನರು ತಿರುಗಿ ಬೀಳಲಿದ್ದಾರೆ ಎಂದು ವಿಜಯೇಂದ್ರ ತಿಳಿಸಿದರು.

ಮುಂದಿನ ಮೂರೂವರೆ ವರ್ಷ ನಾನೇ ಸಿಎಂ ಎಂಬ ಸಿದ್ದರಾಮಯ್ಯನವರ ಹೇಳಿಕೆ ಕುರಿತು ಪತ್ರಕರ್ತರು ಗಮನ ಸೆಳೆದಾಗ, ಆರೋಪಿ ಸ್ಥಾನದಲ್ಲಿರುವ ಮುಖ್ಯಮಂತ್ರಿಗಳು ಒಂದು ಕಡೆ ತಮ್ಮ ಬೆನ್ನನ್ನು ತಾವು ತಟ್ಟಿಕೊಳ್ಳುತ್ತಿದ್ದಾರೆ. ತಾವೇ ಮುಖ್ಯಮಂತ್ರಿಗಳಾಗಿ ಮುಂದುವರೆಯುವುದಾಗಿ ಹೇಳಿ ಶಾಸಕರಿಗೆ ವಿಶ್ವಾಸ ತುಂಬುವ ಕೆಲಸ ಮಾಡುತ್ತಿದ್ದಾರೆ. ಆದರೆ ಸತ್ಯ ಏನೆಂದು ಸಿದ್ದರಾಮಯ್ಯನವರಿಗೂ ಗೊತ್ತಿದೆ. ಅವರು ಯಾವಾಗ ರಾಜೀನಾಮೆ ಕೊಡುತ್ತಾರೆಂದು ಡಿ.ಕೆ.ಶಿವಕುಮಾರ್ ಅವರಿಗೆ ಹಾಗೂ ಮಲ್ಲಿಕಾರ್ಜುನ ಖರ್ಗೆಯವರಿಗೆ ಗೊತ್ತಿದೆ. ಚುನಾವಣೆ ಸಂದರ್ಭದಲ್ಲಿ ಕೆಲವು ಸಮಾಜಗಳ ಮತ ಕೀಳುವ ನಿಟ್ಟಿನಲ್ಲಿ ಪ್ರಯತ್ನ ನಡೆಸಿದ್ದಾರೆ. ಸಿಎಂ ರಾಜೀನಾಮೆ ಈಗಾಗಲೇ ನಿಶ್ಚಯವಾಗಿದೆ ಎಂದು ಹೇಳಿದರು. ಡಿಸಿಎಂ ಶಿವಕುಮಾರ್ ಅವರ ತಗ್ಗಿ ಬಗ್ಗಿ ನಡೆಯಬೇಕೆಂಬ ಹೇಳಿಕೆ ಕುರಿತು ಪತ್ರಕರ್ತರು ಪ್ರಶ್ನಿಸಿದಾಗ, ಅಧಿಕಾರದ ದರ್ಪ ಈ ರೀತಿ ಮಾಡಿಸುತ್ತದೆ. ಈ ಕಾಂಗ್ರೆಸ್ ಸರ್ಕಾರ ಮತ್ತು ಸಚಿವರ ನಡವಳಿಕೆ ನೋಡಿದರೆ ಅಧಿಕಾರದ ದರ್ಪದಿಂದ ಈ ರೀತಿ ಮಾತುಗಳು ಬರುತ್ತಿವೆ. ಪಾಪ, ಜಯನಗರ ವಿಧಾನಸಭಾ ಕ್ಷೇತ್ರದ ಮತದಾರರು ಏನು ಮಾಡಿದ್ದಾರೆ? ಅಲ್ಲಿ ಬಿಜೆಪಿ ಶಾಸಕ ರಾಮಮೂರ್ತಿ ಅವರು ಗೆದ್ದಿದ್ದಾರೆಂಬ ಕಾರಣಕ್ಕೆ ತಗ್ಗಿ ಬಗ್ಗಿ ನಡೆಯಬೇಕೆಂದು ಹೇಳಿದರೆ, ಇವರೇನು ಪ್ರಜಾಪ್ರಭುತ್ವದಲ್ಲಿ ಇದ್ದಾರಾ? ಇವರದು ಸರ್ವಾಧಿಕಾರಿ ಪ್ರವೃತ್ತಿಯೇ? ಎಂದು ವಿಜಯೇಂದ್ರ ಪ್ರಶ್ನಿಸಿದರು. ಶಾಸಕರೊಬ್ಬರ ಬಗ್ಗೆ ಹಗುರವಾಗಿ ಮಾತನಾಡುವುದು ಕೇವಲ ಶಾಸಕರಿಗೆ ಮಾಡುವ ಅವಮಾನವಲ್ಲ. ವಿಧಾನಸಭಾ ಕ್ಷೇತ್ರದ ಮತದಾರರಿಗೆ ಮಾಡುವ ಅವಮಾನ. ಮಾನ್ಯ ಡಿ.ಕೆ.ಶಿವಕುಮಾರ್ ಅವರೇ ಅಧಿಕಾರ ಎಂಬುದು ಶಾಶ್ವತವಲ್ಲ. ಅದು ನಿಮಗೂ ಗೊತ್ತಿದೆ. ಕ್ಷೇತ್ರದ ಜನರಿಗೂ ಗೊತ್ತಿದೆ. ರಾಜ್ಯದ ಜನರಿಗೂ ಗೊತ್ತಿದೆ. ವಿಪಕ್ಷಗಳ ಶಾಸಕರ ಮೇಲೆ ದಬ್ಬಾಳಿಕೆ ಮಾಡುವುದು ಶೋಭೆ ತರುವುದಿಲ್ಲ. ಅವರು ಮಾತಿನ ಮೇಲೆ ಹಿಡಿತ ಇಟ್ಟುಕೊಳ್ಳಬೇಕೆಂದು ವಿಜಯೇಂದ್ರ ಎಚ್ಚರಿಸಿದರು.

ಅರೆಬೆತ್ತಲೆ ಮೈಗೆ ಸೊಪ್ಪು ಸುತ್ತಿಕೊಂಡು ಬಂದಿದ್ದ ಯೋಗ ಶಿಕ್ಷಕಿ

ಕಿಡ್ನ್ಯಾಪ್ ಕೇಸ್‌ಗೆ ತಿರುವು

ಚಿಕ್ಕಬಳ್ಳಾಪುರ: ಬೆಂಗಳೂರಿನ ಯೋಗ ಶಿಕ್ಷಕಿಯನ್ನ ಕಿಡ್ನ್ಯಾಪ್ ಮಾಡಿ ಜೀವಂತ ಸಮಾಧಿ ಮಾಡಿದ್ದ ಪ್ರಕರಣ ಯಾವುದೇ ಸಿನಿಮಾ ಕಥೆಗೂ ಕಮ್ಮಿಯಿಲ್ಲ ಎನ್ನುವಂತಿದೆ.

ಬೆಂಗಳೂರಿನ ಯೋಗ ಶಿಕ್ಷಕಿಯನ್ನ ಸಂತೋಷ್ ಕುಮಾರ್ ಪತ್ನಿ ಬಿಂದು ಕೊಟ್ಟ ಸುಪಾರಿ ಮೇರೆಗೆ ಸತೀಶ್ ರೆಡ್ಡಿ ಅಂಡ್ ಕಿಡ್ನಾಪರ್ಸ್ ಗ್ಯಾಂಗ್ ಆಕ್ಟೋಬರ್ 23 ರಂದು ಅಪಾರ್ಟ್ಮೆಂಟ್‌ನಿಂದ ಕಾರಿನಲ್ಲಿ ಕರೆದುಕೊಂಡು ಬಂದಿದ್ರು. ಪ್ರೀ ಪ್ಲಾನ್‌ನಂತೆ ಆಕೆಯನ್ನ ಕಾರಲ್ಲಿ ಇಡೀ ದಿನ ಬೆಂಗಳೂರಿನ ನಾನಾ ಕಡೆ ಸುತ್ತಾಡಿಸಿ ಕೊನೆಗೆ ಚಿಕ್ಕಬಳ್ಳಾಪುರ ಜಿಲ್ಲೆಯ ಶಿಡ್ಲಘಟ್ಟ ತಾಲೂಕಿನ ದಿಬ್ಬೂರಹಳ್ಳಿ ರಸ್ತೆಯಲ್ಲಿನ ಗೌಡನಹಳ್ಳಿ ಧನಮಿಟ್ಟೇನಹಳ್ಳಿ ಬಳಿ ಮಾರ್ಗ ಮಧ್ಯೆ ನಿರ್ಜನ ಅರಣ್ಯ ಪ್ರದೇಶಕ್ಕೆ ಕರೆದೊಯ್ದು ಕಾರಿಂದ ಕೆಳಗೆ ಇಳಿಸಿ ಹಲ್ಲೆ ನಡೆಸಿದ್ದರು. ಆಕೆಯ ಮೈಮೇಲೆ ಇದ್ದ ಚಿನ್ನಾಭರಣ ಕಸಿದು, ಲೈಂಗಿಕ ದೌರ್ಜನ್ಯ ಮಾಡಿದ್ದರು. ಅರೆಬೆತ್ತಲೆಯಾಗಿದ್ದ ಆಕೆಯ ಕುತ್ತಿಗೆಗೆ ಚಾರ್ಜರ್ ವೈರ್‌ನಿಂದ ಬಲವಾಗಿ ಬಿಗಿದು ಉಸಿರುಗಟ್ಟಿಸಿದ್ದರು.. ಇನ್ನೇನು ಆಕೆ ಸತ್ತಳು ಅಂತ ಅಲ್ಲಿಂದ ಎಸ್ಕೇಪ್ ಆಗಿದ್ದರು. ಆದ್ರೆ ಯೋಗ ಶಿಕ್ಷಕಿಯಾಗಿದ್ದ ಅರ್ಚನಾ ಪ್ರಾಣಾಯಾಮದ ಟೆಕ್ನಿಕ್‌ಗಳ ಮೂಲಕ ಸತ್ತವಳಂತೆ ನಾಟಕ ಮಾಡಿದ್ರು, ಕಿಡ್ನಾಪರ್ಸ್ ಎಸ್ಕೇಪ್ ಆದ ನಂತರ ಮೆಲ್ಲಗೆ ಎದ್ದು ಅಲ್ಲಿಂದ ಊರಿನತ್ತ ಬಂದಿದ್ದಾರೆ. ಮೊದಲೇ ಅರಬೆತ್ತಲೆಯಾಗಿದ್ದ ಆಕೆ ಮೈ ಮುಚ್ಚಿಕೊಳ್ಳಲು ಅಲ್ಲೇ ಎಲ್ಲೋ ಬಿದ್ದಿದ್ದ ಹಳೆಯ ಶರ್ಟ್ ಧರಿಸಿಕೊಂಡಿದ್ದಾಳೆ. ಇನ್ನೂ ಸೊಂಟದ ಕೆಳಭಾಗಕ್ಕೆ ಕಾಡು ಮನುಷ್ಯರಂತೆ ಸೊಪ್ಪು ಸುತ್ತಿಕೊಂಡು ದಾರಿಯುದ್ದಕ್ಕೂ ನಡೆದುಕೊಂಡೇ ಬಂದಿದ್ದು. ಕೋಳಿ ಕೂಗುವ ಶಬ್ದ ಕೇಳಿ ವೆಂಕಟೇಶ್ ಎಂಬುವವರ ಮನೆಯತ್ತ ಧಾವಿಸಿದ್ದಾರೆ. ಮುಂಜಾನೆ 5 ಗಂಟೆ ಸುಮಾರಿಗೆ ಇದ್ಯಾರಪ್ಪ ಅಂತ ಎದ್ದವರು ಶಾಕ್ ಆಗಿ ನೋಡಿ ಈಕೆಗೆ ಸಹಾಯ ಮಾಡಿದ್ದಾರೆ. ಇನ್ನೂ ಯೋಗ ಶಿಕ್ಷಕಿಯನ್ನ ಕೊಲೆ ಮಾಡಿದ್ದ ಜಾಗ ನಿರ್ಜನ ಅರಣ್ಯ ಪ್ರದೇಶವಾಗಿದ್ದು, ಕುರಚಲು ಗಿಡಗಳು ಬೆಳೆದುಕೊಂಡಿವೆ. ಎತ್ತ ನೋಡಿದರೂ ಮಳೆಯ ನೀರು ಹರಿದಿರೋ ದೊಡ್ಡ ಗುಂಡಿಗಳಿವೆ. ಆದೇ ಗುಂಡಿಯೊಳಗೆ ಈಕೆಯನ್ನ ಮುಚ್ಚಿ ಹಾಕಿದ್ದ ಕಿಡ್ನಾಪರ್ಸ್ ಆ ಗುಂಡಿ ಮೇಲೆ ಕುರಚಲು ಗಿಡಗಳ ಸೊಪ್ಪು ಸದೆ ಹಾಕಿ ಮುಚ್ಚಿ ಹಾಕಿದ್ದಾರೆ. ಆದ್ರೆ ಪ್ರಾಣಾಯಾಮದ ಟೆಕ್ನಿಕ್ ಮೂಲಕ ಬದುಕಿ ಬಂದಿದ್ದಾರೆ. ಸದ್ಯ ಆರೋಪಿಗಳನ್ನ ಬಂಧಿಸಿರುವ ಪೊಲೀಸರು ಕೃತ್ಯಕ್ಕೂ ಮುನ್ನ ಆಕೆಯನ್ನ ಹತ್ತಿಸಿಕೊಂಡಿದ್ದ ಅಪಾರ್ಟ್‌ಮೆಂಟ್, ಹಾಗೂ ಕಿಡ್ನಾಪರ್ ಸತೀಶ್ ರೆಡ್ಡಿ ಆಫೀಸ್, ಸೇರಿದಂತೆ ಪ್ಲಾನ್ ಮಾಡಲು ಸೇರಿದ್ದ ಸ್ಥಳವೊಂದರಲ್ಲಿ ಮಹಜರು ನಡೆಸಿದ್ದಾರೆ.

ಚನ್ನಪಟ್ಟಣ ವಿಧಾನಸಭಾ ಕ್ಷೇತ್ರದಲ್ಲಿ ನಡೆಯಲಿರುವ ವಿಧಾನಸಭಾ ಉಪ ಚುನಾವಣೆಯಲ್ಲಿ ಎನ್ ಡಿ ಎ ಮೈತ್ರಿ ಅಭ್ಯರ್ಥಿ ನಿಖಿಲ್ ಕುಮಾರಸ್ವಾಮಿ ಅವರ ಪರವಾಗಿ ಇಂದು ಸಿಂಗರಾಜಿಪುರ ಭೂಹಳ್ಳಿ ಗ್ರಾಮ ಪಂಚಾಯಿತಿ ವ್ಯಾಪ್ತಿಯ ಭೂಹಳ್ಳಿಯಲ್ಲಿ ಮಾನ್ಯ ಮಾಜಿ ಪ್ರಧಾನಮಂತ್ರಿಗಳಾದ ಎಚ್ ಡಿ ದೇವೇಗೌಡರು ಮತಯಾಚನೆ ನಡೆಸಿದರು ಮಾಜಿ ಸಚಿವರು ಹಾಗೂ ಹಾಲಿ ಶಾಸಕರಾದ ಕೆ ಗೋಪಾಲಯ್ಯ ಶಾಸಕ ಸುರೇಶ್ ಗೌಡ ಸಾತ್ ನೀಡಿದರು.

ಕಾನೂನು ಅರಿವು ನೆರವು ಕಾರ್ಯಕ್ರಮ

ಚಿಕ್ಕಬಳ್ಳಾಪುರ: ಗೌರವಾನ್ವಿತ ಹಿರಿಯ ಸಿವಿಲ್ ನ್ಯಾಯಾಧೀಶರು ಮತ್ತು ಜಿಲ್ಲಾ ಕಾನೂನು ಸೇವೆಗಳ ಪ್ರಾಧಿಕಾರದ ಸದಸ್ಯ ಕಾರ್ಯದರ್ಶಿ ಬಿ. ಶಿಲ್ಪ ರವರ ಅಧ್ಯಕ್ಷತೆಯಲ್ಲಿ ಶುಕ್ರವಾರ ಹಮ್ಮಿಕೊಂಡಿದ್ದ, ಕಾನೂನು ಅರಿವು ನೆರವು ಕಾರ್ಯಕ್ರಮದ ಅಂಗವಾಗಿ ಚಿಕ್ಕಬಳ್ಳಾಪುರ ತಾಲ್ಲೂಕು ಮಂಡಿಕಲ್ಲು ಹೋಬಳಿಯ ಜೀಗಾನಹಳ್ಳಿ ಮತ್ತು ರಾಮಪಟ್ಟಣ ಗ್ರಾಮದ ರಸ್ತೆ ಬದಿಯಲ್ಲಿ ಗಿಡ ನೆಡುವ ಮೂಲಕ ಕಾರ್ಯಕ್ರಮಕ್ಕೆ ಚಾಲನೆ ನೀಡಿದರು.

ಈ ಸಂದರ್ಭದಲ್ಲಿ ಚಿಕ್ಕಬಳ್ಳಾಪುರ ತಾಲ್ಲೂಕು ತಹಶೀಲ್ದಾರ್ ಎಂ.ಅನಿಲ್, ಗುಡಿಬಂಡೆ ಪ್ರಾದೇಶಿಕ ವಲಯದ ಅರಣ್ಯಾಧಿಕಾರಿ ರಾಜಶೇಖರ್, ಗುಡಿಬಂಡೆ ಶಾಖೆಯ ,ಉಪವಲಯ ಅರಣ್ಯಾಧಿಕಾರಿ ಕನಕರಾಜು, ಗುಡಿಬಂಡ ಶಾಖೆಯ ಸಾಮಾಜಿಕ ಅರಣ್ಯ ವಿಭಾಗದ ಉಪವಲಯ ಅರಣ್ಯಾಧಿಕಾರಿ ನರಸಿಂಹರಾಜು ಹಾಗೂ ಗ್ರಾಮಸ್ಥರು ಹಾಜರಿದ್ದರು.

ಗ್ರಾಮ ಪಂಚಾಯಿತಿ ತೆರವಾದ ಸ್ಥಾನಗಳಿಗೆ ಉಪ ಚುನಾವಣಾ ವೇಳಾಪಟ್ಟಿ ಪ್ರಕಟ ಹಿನ್ನೆಲೆ ಶಾಸ್ತ್ರಸ್ತ್ರ ಠೇವಣಿ ಇಡಲು ಸೂಚನೆ

ಕೋಲಾರ: ಕೋಲಾರ ಜಿಲ್ಲೆಯ ವಿವಿಧ ತಾಲ್ಲೂಕುಗಳ ಗ್ರಾಮ ಪಂಚಾಯಿತಿಯಲ್ಲಿ ವಿವಿಧ ಕಾರಣಗಳಿಂದ ತೆರವಾದ ಸ್ಥಾನಗಳಿಗೆ ಉಪ ಚುನಾವಣೆ ನಡೆಸಲು ಚುನಾವಣಾ ವೇಳಾಪಟ್ಟಿ ಪ್ರಕಟಿಸಿ ಜಿಲ್ಲಾ ಚುನಾವಣಾಧಿಕಾರಿ ಹಾಗೂ ಜಿಲ್ಲಾಧಿಕಾರಿ ಅಕ್ರಂ ಪಾಷ ಅವರು ಆದೇಶಿಸಿದ್ದಾರೆ.

ಮಾದರಿ ನೀತಿ ಸಂಹಿತೆಯು ನ.06 ರಿಂದ ನ.26ರ ವರೆಗೆ ಚುನಾವಣೆ ನಡೆಯುವ ಗ್ರಾಮ ಪಂಚಾಯಿತಿ ವ್ಯಾಪ್ತಿ ಪ್ರದೇಶಕ್ಕೆ ಮಾತ್ರ ಜಾರಿ ಇರುತ್ತದೆ. ಚುನಾವಣೆಯನ್ನು ಶಾಂತಿಯುತವಾಗಿ ಹಾಗೂ ಮುಕ್ತವಾಗಿ ನಡೆಸುವ ಹಿನ್ನಲೆಯಲ್ಲಿ ಮಾದರಿ ನೀತಿ ಸಂಹಿತೆಯನ್ನು ಕಟ್ಟುನಿಟ್ಟಾಗಿ ಜಾರಿಗೊಳಿಸಲು ಚುನಾವಣಾ ನಡೆಯುವ ಶ್ರೀನಿವಾಸಪುರ ತಾಲ್ಲೂಕಿನ ಬೈರಗಾನಪಲ್ಲಿ -01, ಹೊದಲಿ -17, ಮುಳಬಾಗಿಲು ತಾಲ್ಲೂಕಿನ ಉತ್ತನೂರು -11, ಹನುಮನಹಳ್ಳಿ 16, ಗುವ್ಮಕಲ್ಲು-18,ತಾಯಲೂರು-25, ದೂಲಪಲ್ಲಿ-27 ಸೊನ್ನವಾಡಿ -29, ಬಂಗಾರಪೇಟೆ ತಾಲ್ಲೂಕಿನ ಚಿನ್ನಕೋಟೆ -10, ಕೋಲಾರ ತಾಲ್ಲೂಕಿನ ಅರಹಳ್ಳಿ -09, ಕೊಂಡರಾಜನಹಳ್ಳಿ -11, ಮಾರ್ಜೆನಹಳ್ಳಿ -12, ವುುದವತ್ತಿ-18,ಕ್ಯಾಲನೂರು-26, ಮಾಲೂರು ತಾಲ್ಲೂಕಿನ ಜಯಮಂಗಲ 22, ದಿನ್ನಹಳ್ಳಿ -28 ಸೇರಿ ಒಟ್ಟು 17 ಗ್ರಾಮ ಪಂಚಾಯಿತಿ ವ್ಯಾಪ್ತಿಯಲ್ಲಿ ಎಲ್ಲಾ ಆಯುಧ ಪರವಾನಿಗೆದಾರರು ಶಸ್ತ್ರಾಸ್ತ್ರಗಳನ್ನು ಒಯ್ಯುವುದನ್ನು ಹಾಗೂ ಅವುಗಳ ಬಳಕೆಯನ್ನು ನಿಷೇಧಿಸಿ ಆದೇಶಿಸಲಾಗಿದೆ. ಈ ಹಿನ್ನೆಲೆಯಲ್ಲಿ ಪರಿವಾನಗಿದಾರರು ಹೊಂದಿರುವ ಆಯುಧಗಳನ್ನು ಸಮೀಪದ ಪೊಲೀಸ್ ಠಾಣೆಗಳಲ್ಲಾಗಳಿ ಅಥವಾ ಪರವಾನಗೆ ಹೊಂದಿರುವ ಅರ್ಮರಿಗಳಲ್ಲಾಗಳಿ ತಕ್ಷಣ ಠೇವಣಿ ಇಡಲು ಸೂಚಿಸಲಾಗಿದೆ. ಬ್ಯಾಂಕ್/ಕೈಗಾರಿಕೆ ಮುಂತಾದ ಸಂಸ್ಥೆಗಳಲ್ಲಿ ಕರ್ತವ್ಯ ನಿರ್ವಹಿಸುವ ಆಯುಧ ಪರವಾನಗಿ ಹೊಂದಿರುವ ಸಂಸ್ಥೆಗಳು/ರಿಟೈನರ್ ಆಗಿರುವ ಅಂಗೀಕೃತ ಸೆಕ್ಯೂರಿಟಿ ಗಾರ್ಡ್‌ಗಳು ಕಾರ್ಯನಿರ್ವಹಣಾ ಸಮಯದಲ್ಲಿ ಶಸ್ತ್ರಾಸ್ತ್ರಗಳನ್ನು ಉಪಯೋಗಿಸುವವರು. ಕರ್ತವ್ಯ ನಿರ್ವಹಣೆಗೆ ಅವಶ್ಯಕತೆಯಿರುವ ಸರ್ಕಾರಿ ಅಧಿಕಾರಿಗಳು ಹಾಗೂ ಆತ್ಮರಕ್ಷಣೆಗಾಗಿ ಅಗತ್ಯವಿದ್ದಲ್ಲಿ, ಸಾರ್ವಜನಿಕರು ಜಿಲ್ಲಾ ದಂಡಾಧಿಕಾರಿಗಳ ಕಛೇರಿಗೆ ಸೂಕ್ತ ದಾಖಲೆ ಸಲ್ಲಿಸಿ ವಿನಾಯ್ತಿ ಪಡೆಯತಕ್ಕದ್ದು ಎಂದು ಜಿಲ್ಲಾ ಚುನಾವಣಾಧಿಕಾರಿ ಹಾಗೂ ಜಿಲ್ಲಾಧಿಕಾರಿ ಅಕ್ರಂ ಪಾಷ ಅವರು ಪ್ರಕಟಣೆಯಲ್ಲಿ ತಿಳಿಸಿರುತ್ತಾರೆ.

ಕೆಎಎಸ್ ಪರೀಕ್ಷಾ ತರಬೇತಿಗೆ ಅರ್ಜಿ ಆಹ್ವಾನ

ಮೈಸೂರು: ಕರ್ನಾಟಕ ರಾಜ್ಯ ಮುಕ್ತ ವಿಶ್ವವಿದ್ಯಾನಿಲಯದ 'ಕರಾಮುವಿ ಸ್ಪರ್ಧಾತ್ಮಕ ಪರೀಕ್ಷಾ ತರಬೇತಿ ಕೇಂದ್ರ,' ದ ವತಿಯಿಂದ ಕರ್ನಾಟಕ ಲೋಕ ಸೇವಾ ಆಯೋಗದವರು 2024 ರ ಡಿಸೆಂಬರ್ 29 ರಂದು ನಡೆಸಲಿರುವ ಕೆಎಎಸ್ ಪರೀಕ್ಷೆಗೆ 30 ದಿನಗಳ ತರಬೇತಿಯನ್ನು ಮೈಸೂರಿನ ಕೇಂದ್ರ ಕಛೇರಿಯಲ್ಲಿ ನಡೆಸಲಾಗುತ್ತಿದೆ. ಆಸಕ್ತರು ನವೆಂಬರ್ 16 ರೊಳಗಾಗಿ ಮೈಸೂರಿನ ಕರ್ನಾಟಕ ರಾಜ್ಯ ಮುಕ್ತ ವಿಶ್ವವಿದ್ಯಾನಿಲಯದ ಆವರಣದಲ್ಲಿರುವ ಕರಾಮುವಿ ಸ್ಪರ್ಧಾತ್ಮಕ ಪರೀಕ್ಷಾ ತರಬೇತಿ ಕೇಂದ್ರ,ದ ಕಛೇರಿಯಲ್ಲಿ ಬೆಳಗ್ಗೆ 10 ಗಂಟೆಯಿಂದ ಸಂಜೆ 5 ಗಂಟೆಯೊಳಗಾಗಿ ತಮ್ಮ ಹೆಸರನ್ನು ನೊಂದಾಯಿಸಿಕೊಳ್ಳಬಹುದು. ಹೆಚ್ಚಿನ ಮಾಹಿತಿಗಾಗಿ ದೂ. ಸಂ: 0821-2515944 ಅನ್ನು ಸಂಪರ್ಕಿಸಬಹುದು ಎಂದು ಕರಾಮುವಿ ಯ ಕುಲಸಚಿವ ಪ್ರೊ.ಕೆ.ಬಿ. ಪ್ರವೀಣ ಅವರು ಪ್ರಕಟಣೆಯಲ್ಲಿ ತಿಳಿಸಿದ್ದಾರೆ.

ವೀರವನಿತೆ ಒನಕೆ ಓಬವ್ವ ಜಯಂತಿ

ಮೈಸೂರು: ಜಿಲ್ಲಾಡಳಿತ, ಕನ್ನಡ ಮತ್ತು ಸಂಸ್ಕೃತಿ ಇಲಾಖೆಯ ವತಿಯಿಂದ ವೀರವನಿತೆ ಒನಕೆ ಓಬವ್ವ ಜಯಂತಿಯನ್ನು ನವೆಂಬರ್ 11 ರಂದು ಬೆಳಗ್ಗೆ 11.30 ಗಂಟೆಗೆ ಕರ್ನಾಟಕ ಕಲಾಮಂದಿರ ಆವರಣದ ಕಿರುರಂಗ ಮಂದಿರದಲ್ಲಿ ಹಮ್ಮಿಕೊಳ್ಳಲಾಗಿದೆ. ಮುಖ್ಯಮಂತ್ರಿಗಳಾದ ಸಿದ್ದರಾಮಯ್ಯ ಹಾಗೂ ಕೇಂದ್ರ ಉಕ್ಕು ಮತ್ತು ಬೃಹತ್ ಕೈಗಾರಿಕೆ ಖಾತೆ ಸಚಿವರಾದ ಹೆಚ್. ಡಿ. ಕುಮಾರಸ್ವಾಮಿ ಅವರ ಘನ ಉಪಸ್ಥಿತಿಯಲ್ಲಿ, ಜಿಲ್ಲಾ ಉಸ್ತುವಾರಿ ಸಚಿವರು ಮತ್ತು ಸಮಾಜ ಕಲ್ಯಾಣ ಇಲಾಖೆಯ ಸಚಿವರಾದ ಡಾ.ಹೆಚ್.ಸಿ ಮಹದೇವಪ್ಪನವರು ಕಾರ್ಯಕ್ರಮದ ಉದ್ಘಾಟನೆ ಮಾಡಲಿದ್ದು, ಚಾಮರಾಜ ವಿಧಾನಸಭಾ ಕ್ಷೇತ್ರದ ಶಾಸಕರಾದ ಕೆ.ಹರೀಶ್ ಗೌಡ ಅವರು ಕಾರ್ಯಕ್ರಮದ ಅಧ್ಯಕ್ಷತೆ ವಹಿಸಲಿದ್ದಾರೆ. ಪಶು ಸಂಗೋಪನೆ ಮತ್ತು ರೇಷ್ಮೆ ಇಲಾಖೆ ಸಚಿವರಾದ ಕೆ.ವೆಂಕಟೇಶ್, ಅರಣ್ಯ ವಸತಿ ಮತ್ತು ವಿಹಾರ ಧಾಮಗಳ ನಿಗಮದ ಅಧ್ಯಕ್ಷರು ಹಾಗೂ ಹೆಚ್.ಡಿ ಕೋಟೆ ವಿಧಾನಸಭಾ ಕ್ಷೇತ್ರದ ಶಾಸಕರಾದ ಅನಿಲ್ ಕುಮಾರ್.ಸಿ, ಚಾಮುಂಡೇಶ್ವರಿ ವಿದ್ಯುತ್ ನಿಗಮ ನಿಯಮಿತದ ಅಧ್ಯಕ್ಷರಾದ ಎ.ಬಿ ರಮೇಶ್ ಬಂಡಿ ಸಿದ್ದೇಗೌಡ ಹಾಗೂ ಕರ್ನಾಟಕ ರಾಜ್ಯ ಗ್ಯಾರಂಟಿ ಯೋಜನೆಗಳ ಅನು?ಾನ ಪ್ರಾಧಿಕಾರದ ಉಪಾಧ್ಯಕ್ಷರಾದ ಡಾ.ಪುಷ್ಪ ಅಮರನಾಥ್ ಹಾಗೂ ಬೆಂಗಳೂರಿನ ಕನ್ನಡ ಪುಸ್ತಕ ಪ್ರಾಧಿಕಾರದ ಅಧ್ಯಕ್ಷರಾದ ಡಾ.ಮಾನಸ ಅವರು ಗೌರವ ಉಪಸ್ಥಿತರಿರಲಿದ್ದಾರೆ. ಮುಖ್ಯ ಅತಿಥಿಗಳಾಗಿ ಮೈಸೂರು-ಕೊಡಗು ಲೋಕಸಭಾ ಕ್ಷೇತ್ರದ ಶಾಸಕರಾದ ಯದುವೀರ್ ಕೃಷ್ಣದತ್ತ ಚಾಮರಾಜ ಒಡೆಯರ್ ಹಾಗೂ ಚಾಮರಾಜನಗರ ಲೋಕಸಭಾ ಕ್ಷೇತ್ರದ ಶಾಸಕರಾದ ಸುನಿಲ್ ಬೋಸ್ ಅವರು ಆಗಮಿಸಲಿದ್ದಾರೆ.

ಮಕ್ಕಳ ದಿನಾಚರಣೆ - ಮಕ್ಕಳಿಗೆ ಉಚಿತ ಪ್ರವೇಶ

ಮೈಸೂರು: ನವೆಂಬರ್ 14 ರಂದು ''ಮಕ್ಕಳ ದಿನಾಚರಣೆ'' ಪ್ರಯುಕ್ತ ಬೆಳಿಗ್ಗೆ 11 ಗಂಟೆಯಿಂದ ಮಧ್ಯಾಹ್ನ 3 ಗಂಟೆವರೆವಿಗೆ 14 ವರ್ಷದೊಳಗಿನ ಎಲ್ಲಾ ಮಕ್ಕಳಿಗೆ ವಸ್ತುಪ್ರದರ್ಶನವನ್ನು ವೀಕ್ಷಿಸಲು ಉಚಿತ ಪ್ರವೇಶಾವಕಾಶವನ್ನು ಕಲ್ಪಿಸಲಾಗಿದ್ದು, ಈ ಅವಕಾಶವನ್ನು ಸದುಪಯೋಗ ಪಡಿಸಿಕೊಳ್ಳಬಹುದು ಎಂದು ಕರ್ನಾಟಕ ವಸ್ತು ಪ್ರದರ್ಶನ ಪ್ರಾಧಿಕಾರದ ಮುಖ್ಯ ಕಾರ್ಯನಿರ್ವಾಹಣಾಧಿಕಾರಿಯವರು ತಿಳಿಸಿದ್ದಾರೆ.

ವಿದ್ಯುತ್ ಕೇಂದ್ರದ ಸ್ಥಾಪನೆಗೆ ಜಮೀನುಗಳ ಖರೀದಿ

ಮೈಸೂರು: ಕರ್ನಾಟಕ ವಿದ್ಯುತ್ ಪ್ರಸರಣ ನಿಗಮ ನಿಯಮಿತದ ಬೃಹತ್ ಕಾಮಗಾರಿ ವಿಭಾಗ ವ್ಯಾಪ್ತಿಗೆ ಬರುವ ಹೆಚ್.ಡಿ ಕೋಟೆ ತಾಲ್ಲುಕಿನ 220 ಕೆವಿ ಸ್ವೀಕರಣದಲ್ಲಿ ವಿದ್ಯುತ್ ಕೇಂದ್ರವನ್ನು ಸ್ಥಾಪಿಸಲು ಉದ್ದೇಶಿಸಿದ್ದು, ಕನಿಷ್ಠ 10-12 ಎಕರೆ ಜಮೀನು ಹೆಚ್.ಡಿ ಕೋಟೆ ಸುತ್ತಮುತ್ತ ಇರುವ ಮುಖ್ಯ ರಸ್ತೆಗೆ ಹೊಂದಿಕೊಂಡಂತೆ ಹಾಗೂ ಎಲೆಮತ್ತೂರು ಗ್ರಾಮದ 66/11 ಕೆವಿ ವಿತರಣ ಕೇಂದ್ರ ಸ್ಥಾಪಿಸಲು 2-3 ಎಕರೆ ಜಮೀನು ಎಲೆಮತ್ತೂರು ಗ್ರಾಮದ ಸುತ್ತಮುತ್ತ ಇರುವ ಮುಖ್ಯ ರಸ್ತೆಗೆ ಹೊಂದಿಕೊಂಡಂತೆ ಇರುವ ಜಮೀನನ್ನು ಭೂಮಾಲೀಕರುಗಳಿಂದ ನೇರವಾಗಿ ಸರ್ಕಾರವು ನಿಗದಿಪಡಿಸುವ ಬೆಲೆಯಲ್ಲಿ ಖರೀದಿ ಮಾಡಲು ಉದ್ದೇಶಿಸಲಾಗಿದೆ. ಜಮೀನನ್ನು ಕ.ವಿ.ಪ್ರ.ನಿ.ನಿಗೆ ಮಾರಾಟ ಮಾಡಲು ಇಚ್ಚಿಸುವ ಭೂಮಾಲೀಕರು ಕಾ.ನಿ.ಇಂ(ವಿ) ನ ಪ್ರೀತಮ್ ಎಮ್.ಎಮ್ ಅವರ ದೂ.ಸಂ:9448271524, ಕಾ.ನಿ.ಇಂ(ಕಾ) ನ ರಾಜೇಶ್ ಅವರ ದೂ.ಸಂ:9448012526, ಸ.ಕಾ.ನಿ.ಇಂ(ವಿ)ನ ವಿನೋದ್ ಕುಮಾರ್ ಸಿಂಗ್ ಅವರ ದೂ.ಸಂ:9448365383 ಹಾಗೂ ಸ.ಕಾ.ನಿ.ಇಂ(ವಿ) ನ ಕಿರಣ್ ಅವರ ದೂ.ಸಂ:9480813912 ನ್ನು ಸಂಪರ್ಕಿಸಬಹುದು ಎಂದು ಕ.ವಿ.ಪ್ರ.ನಿ.ನಿ ನ ಚಾಮರಾಜನಗರ ಬೃಹತ್ ಕಾಮಗಾರಿ ವಿಭಾಗದ ಕಾರ್ಯನಿರ್ವಾಹಕ ಇಂಜಿನೀಯರ್ (ವಿದ್ಯುತ್) ಅವರು ಪ್ರಕಟಣೆಯಲ್ಲಿ ತಿಳಿಸಿದ್ದಾರೆ.

ಕಾಣೆಯಾಗಿರುವ ವ್ಯಕ್ತಿ ಪತ್ತೆಗೆ ಮನವಿ

ಮೈಸೂರು: ಜೂನ್ 10 ರಂದು ಸುಮಾರು 33 ವರ್ಷದ ಮೋಹನ್ ಕುಮಾರ್ ಕೆ.ಎಸ್ ಎಂಬ ವ್ಯಕ್ತಿಯು ಕಾಣೆಯಾಗಿದ್ದು, ಹೆಬ್ಬಾಳ್ ಪೊಲೀಸ್ ಠಾಣೆಯಲ್ಲಿ ಪ್ರಕರಣ ದಾಖಲಾಗಿದೆ. ಚಹರೆ: ಕಾಣೆಯಾಗಿರುವ ವ್ಯಕ್ತಿಗೆ ಸುಮಾರು 33 ವರ್ಷ ವಯಸ್ಸಾಗಿದ್ದು, 5.6 ಅಡಿ ಎತ್ತರ, ದುಂಡು ಮುಖ, ಸಾಧಾರಣ ಶರೀರ, ಎಣ್ಣೆಗೆಂಪು ಮೈಬಣ್ಣ ಹಾಗೂ ಎಡಗೈ ಮೇಲೆ ನಾಯಿಯ ಅಚ್ಚೆ ಇದ್ದು, ಕನ್ನಡ, ಇಂಗ್ಲಿ?, ಹಿಂದಿ ಮತ್ತು ತೆಲುಗು ಭಾಷೆಯನ್ನು ಬಲ್ಲವರಾಗಿರುತ್ತಾರೆ. ಕಾಣೆಯಾದ ಸಂದರ್ಭದಲ್ಲಿ ಕೇಸರಿ ಬಣ್ಣದ ಟಿ ಶರ್ಟ್ ಹಾಗೂ ಕಪ್ಪು ಬಣ್ಣದ ಪ್ಯಾಂಟ್ ಅನ್ನು ಧರಿಸಿರುತ್ತಾರೆ. ಕಾಣೆಯಾದ ವ್ಯಕ್ತಿಯ ಬಗ್ಗೆ ಮಾಹಿತಿ ಕಂಡು ಬಂದಲ್ಲಿ ಹೆಬ್ಬಾಳ್ ಪೊಲೀಸ್ ಠಾಣೆಯ ದೂ.ಸಂ:2418318 ಅಥವಾ ಮೈಸೂರು ನಗರ ಪೊಲೀಸ್ ಕಂಟ್ರೋಲ್ ರೂಂ. ಸಂ:2418339 ಅಥವಾ ಹೆಬ್ಬಾಳ್ ಪೊಲೀಸ್ ಠಾಣೆಯ ಇಮೇಲ್ ಐಡಿ hebbalmyc@ksp.gov.in ಅನ್ನು ಸಂಪರ್ಕಿಸಬಹುದು.

ಪಥ್ಯದೊಂದಿಗೆ ಕ್ರೀಡಾ ಚಟುವಟಿಕೆಯೂ ಮುಖ್ಯ

ಕೋಲಾರ: ಮಕ್ಕಳು ಪಥ್ಯದೊಂದಿಗೆ ಕ್ರೀಡಾ ಚಟುವಟಿಕೆಗಳಲ್ಲಿಯೂ ಸಹ ವರ್ಷವಿಡೀ ಸಕ್ರಿಯವಾಗಿ ಭಾಗವಹಿಸಬೇಕು ಎಂದು ವಿಧಾನ ಪರಿಷತ್ ಸಭಾಪತಿ ಬಸವರಾಜ ಹೊರಟ್ಟಿ ಅವರು ಅಭಿಪ್ರಾಯ ಪಟ್ಟರು.

ಇಂದು ನಗರದ ವಿಶ್ವೇಶ್ವರಯ್ಯ ಜಿಲ್ಲಾ ಕ್ರೀಡಾಂಗಣದಲ್ಲಿ ಮೂರು ದಿನಗಳ ಕಾಲ ಪ್ರೌಢಶಾಲಾ ವಿಭಾಗದ ರಾಜ್ಯಮಟ್ಟದ ಅಥ್ಲೇಟಿಕ್ಸ್ ಕ್ರೀಡಾಕೂಟಕ್ಕೆ ವಿದ್ಯುಕ್ತ ಚಾಲನೆ ನೀಡಿ ಅವರು ಮಾತನಾಡುತ್ತಿದ್ದರು.

ಕ್ರೀಡಾಕೂಟವನ್ನು ಅತ್ಯಂತ ಅಚ್ಚುಕಟ್ಟಾಗಿ ಆಯೋಜಿಸಿರುವ ಜಿಲ್ಲಾ ಆಡಳಿತಕ್ಕೆ, ಆಯೋಜಕರನ್ನು ಶ್ಲಾಘಿಸಿದ ಅವರು ಎಲ್ಲಾ ಕ್ರೀಡೆಗಳಲ್ಲಿ ಶಿಸ್ತಿನಿಂದ ಪಾಲ್ಗೊಂಡು ಕ್ರೀಡಾ ಸ್ಪೂರ್ತಿ ಮೆರೆಯಬೇಕು ಎಂದರು. ಇಲ್ಲಿ ಭಾಗವಹಿಸಿದ ಎಲ್ಲರೂ ಗೆಲ್ಲಲು ಸಾಧ್ಯವಿಲ್ಲ ಆದರೆ ಎಲ್ಲರೂ ಭಾಗವಹಿಸಬಹುದು ಎಲ್ಲರೂ ಕ್ರೀಡಾ ಸ್ಪೂರ್ತಿ ಇಂದ ಆಟವಾಡಿ ಎಂದು ಎಲ್ಲಾ ಮಕ್ಕಳಿಗೆ ಕಿವಿಮಾತು ಹೇಳಿದರು.

ಮಾನ್ಯ ಜಿಲ್ಲಾಧಿಕಾರಿ ಅಕ್ರಂ ಪಾಷ ಅವರು ಮಾತನಾಡಿ ರಾಜ್ಯ ಮಟ್ಟದ ಕ್ರೀಡಾಕೂಟ 3 ದಿನಗಳ ಕಾಲ ಆಯೋಜಿಸಲಾಗಿದ್ದು, ರಾಜ್ಯದ ಎಲ್ಲಾ ಜಿಲ್ಲೆಗಳಿಂದ ಸುಮಾರು 4 ಸಾವಿರ ಮಂದಿ ವಿದ್ಯಾರ್ಥಿಗಳು ಹಾಗೂ ಶಿಕ್ಷಕರು ಹಾಜರಿದ್ದಾರೆ, ಯಾವುದೇ ಗೊಂದಲಗಳಿಗೆ ಅವಕಾಶವಾಗದಂತೆ ಎಚ್ಚರವಹಿಸಿ ಎಂದು ತಿಳಿಸಿದರು.

ರಾಜ್ಯಮಟ್ಟದ ಕ್ರೀಡಾಕೂಟವನ್ನು ಜಿಲ್ಲೆಯಲ್ಲಿ ನಡೆಸಲು ಅವಕಾಶ ಸಿಕ್ಕಿದೆ, ಈಗಾಗಲೇ ಸೂಕ್ತ ವ್ಯವಸ್ಥೆಗಳನ್ನು ಮಾಡಲಾಗಿದೆ. ರಾಜ್ಯದ ಶೈಕ್ಷಣಿಕ ಜಿಲ್ಲೆಗಳು ಸೇರಿದಂತೆ 35 ಜಿಲ್ಲೆಗಳಿಂದ ಬರುವ ವಿದ್ಯಾರ್ಥಿ ಹಾಗೂ ವಿದ್ಯಾರ್ಥಿನಿಯರಿಗೆ ನಗರದ ಎಲ್ಲಾ ಪ್ರಮುಖ ಶಾಲೆಗಳಲ್ಲಿ ವಸತಿ ಸೌಲಭ್ಯ ಕಲ್ಪಿಸಲು ಕ್ರಮವಹಿಸಲಾಗಿದೆ ಎಂದ ಅವರು, ಸೂಚಿಸಿರುವ ಜಿಲ್ಲೆಯ ವಿದ್ಯಾರ್ಥಿಗಳನ್ನು ಆಯಾ ಶಾಲೆಗಳಿಗೆ ತಲುಪಿಸಿ, ಅಲ್ಲಿ ಸಮರ್ಪಕ ವ್ಯವಸ್ಥೆ ಕಲ್ಪಿಸುವಲ್ಲಿ ಅಲ್ಲಿನ ಮುಖ್ಯಸ್ಥರು ಗಮನಹರಿಸಬೇಕು ಎಂದು ತಿಳಿಸಿದರು.

ಮೂರು ದಿನಗಳ ಕಾಲವೂ ವಸತಿ ವ್ಯವಸ್ಥೆ ಇರುವ ಶಾಲೆಗಳಿಂದ ಮಕ್ಕಳನ್ನು ವಿಶ್ವೇಶ್ವರಯ್ಯ ಕ್ರೀಡಾಂಗಣಕ್ಕೆ ಕರೆತರಲು ಮತ್ತು ನಂತರ ಕರೆದೊಯ್ಯಲು ಸಾರಿಗೆ ವ್ಯವಸ್ಥೆ ಕಲ್ಪಿಸಲು ಕ್ರಮವಹಿಸಲಾಗಿದೆ. ಇದೇ ಸಂದರ್ಭದಲ್ಲಿ ವಿದ್ಯಾರ್ಥಿಗಳ ಸುರಕ್ಷತೆ ಅತಿ ಮುಖ್ಯವಾಗಿದ್ದು, ಹೆಚ್ಚಿನ ನಿಗಾ ವಹಿಸಲು ಸೂಚಿಸಿದರು.

ರಾಜ್ಯದ ವಿವಿಧ ಜಿಲ್ಲೆಗಳಿಂದ ಕ್ರೀಡಾಕೂಟಕ್ಕೆ ಆಗಮಿಸುವ ಸುಮಾರು 3500 ಮಕ್ಕಳು ಹಾಗೂ 500 ಮಂದಿ ಶಿಕ್ಷಕರಿಗೆ ಊಟದ ವ್ಯವಸ್ಥೆಯನ್ನು ವಿಶ್ವೇಶ್ವರಯ್ಯ ಕ್ರೀಡಾಂಗಣಕ್ಕೆ ಹತ್ತಿರವಾಗಿರುವ ನೂತನ ಸರ್ಕಾರಿ ಪ್ರೌಢಶಾಲೆಯಲ್ಲಿ ವ್ಯವಸ್ಥೆ ಮಾಡಲಾಗಿದೆ ಎಂದರು. ಸಮಾರಂಭದಲ್ಲಿ ಜಿಲ್ಲಾ ಪೊಲೀಸ್ ವರಿಷ್ಠ ಬಿ.ನಿಖಿಲ್, ಯುವಜನ ಸಬಲೀಕರಣ ಇಲಾಖೆ ಸಹಾಯಕ ನಿರ್ದೇಶಕರು ಗೀತಾ, ಕನ್ನಡ ಮತ್ತು ಸಂಸ್ಕೃತಿ ಇಲಾಖೆ ಸಹಾಯಕ ನಿರ್ದೇಶಕರು ವಿಜಯಲಕ್ಷ್ಮಿ ಇದ್ದರು.

ಸಂಗೀತ ಕ್ಷೇತ್ರಕ್ಕೆ ಮೈಸೂರಿನ ಕೊಡುಗೆ ಅಪಾರ

ಮೈಸೂರು: ಭಾರತದಲ್ಲಿನ ಪ್ರತಿಯೊಂದು ರಾಜ್ಯವು ತನ್ನದೇ ಆದ ವಿಭಿನ್ನ ಸಂಸ್ಕೃತಿ, ಭಾಷೆ ಹಾಗೂ ಸಂಗೀತದ ಪರಂಪರೆಯನ್ನು ಹೊಂದಿದ್ದು, ಪ್ರತಿಯೊಂದು ದೇಶದ ಇತಿಹಾಸದಲ್ಲಿ ಪ್ರಮುಖ ಪಾತ್ರ ವಹಿಸಿವೆ ಎಂದು ಕೇಂದ್ರ ಹಣಕಾಸು ಮತ್ತು ಕಾರ್ಪೊರೇಟ್ ವ್ಯವಹಾರಗಳ ಸಚಿವರಾದ ನಿರ್ಮಲಾ ಸೀತಾರಾಮನ್ ಅವರು ಹೇಳಿದರು.

ಪ್ರವಾಸೋದ್ಯಮ ಸಚಿವಾಲಯದ ವತಿಯಿಂದ ಕರ್ನಾಟಕ ರಾಜ್ಯ ಮುಕ್ತ ವಿಶ್ವ ವಿದ್ಯಾಲಯದ ಘಟಿಕೋತ್ಸವ ಸಭಾಂಗಣದಲ್ಲಿ ''ಮೈಸೂರು ಸಂಗೀತ ಸುಗಂಧ ಉತ್ಸವ'' ದ ಉದ್ಘಾಟನಾ ಸಮಾರಂಭದಲ್ಲಿ ಮಾತನಾಡಿದ ಅವರು, ಭಾರತದ ಸಂಗೀತ ಪರಂಪರೆಗೆ ಕರ್ನಾಟಕ ಸಂಗೀತದ ಕೊಡುಗೆ ಮಹತ್ವವಾಗಿದ್ದು, ಜಾತಿ, ಧರ್ಮ ಹಾಗೂ ಭಾಷೆಯನ್ನು ಮೀರಿ ಇಂದು ಪ್ರಪಂಚದಾದ್ಯಂತ ಪ್ರಸಿದ್ಧಿ ಪಡೆದಿದೆ ಎಂದರು.

ಇಂದು ಸಂಗೀತ ಸುಗಂಧ ಕಾರ್ಯಕ್ರಮವನ್ನು ಮೈಸೂರಿನಲ್ಲಿ ಆಯೋಜಿಸಿರುವ ಮುಖ್ಯ ಉದ್ದೇಶ, ಇಲ್ಲಿನ ವಿಜಯ ನಗರ ಸಾಮ್ರಾಜ್ಯದಂತಹ ರಾಜ ಮನೆತನಗಳ ಒಡೆಯರು ಸಂಗೀತಕ್ಕೆ ಹಾಗೂ ಅದರ ಬೆಳವಣಿಗೆಗೆ ನೀಡುರುವ ಪ್ರೋತ್ಸಾಹವಾಗಿದೆ. ಅಲ್ಲದೆ ಮೈಸೂರು ಸಂಗೀತದ ನಾಡು ಹಾಗೆಯೇ ಚಂದನದ ನಾಡು ಆಗಿದೆ. ಹಾಗಾಗಿ ಇಂತಹ ಉತ್ತಮ ಕಾರ್ಯಕ್ರಮವನ್ನು ಆಯೋಜಿಸಿ ಆ ಕಾರ್ಯಕ್ರಮದಲ್ಲಿ ದಾಸ ಸಂಗೀತದ ಬಗ್ಗೆ ಮಾತಾಡವುದು ಹೆಮ್ಮೆಯ ವಿಷೆಯ ಎಂದು ಹೇಳಿದರು.

12 ನೇ ಮತ್ತು 16 ನೇ ಶತಮಾನದ ನಡುವೆ, ವಿಜಯನಗರ ಸಾಮ್ರಾಜ್ಯದ ಆಶ್ರಯದಲ್ಲಿ ಕರ್ನಾಟಕ ಸಂಗೀತವು ಪ್ರವರ್ಧಮಾನಕ್ಕೆ ಬಂದಿತು. ಈ ಸಮಯದಲ್ಲಿ ''ಕರ್ನಾಟಿಕ್ ಸಂಗೀತದ ಪಿತಾಮಹ'' ಎಂದು ಕರೆಯಲ್ಪಡುವ ಸಂತ ಪುರಂದರದಾಸರು ಲಕ್ಷಾಂತರ ಕೀರ್ತನೆಗಳು, ಭಕ್ತಿಗೀತೆಗಳನ್ನು ರಚಿಸಿದ್ದಾರೆ. ಕರ್ನಾಟಕ ಸಂಗೀತದ ಮೂಲಭೂತ ಪಾಠಗಳನ್ನು ಸಹ ರೂಪಿಸಿದ್ದಾರೆ ಎಂದರು. 18 ನೇ ಶತಮಾನವನ್ನು ಕರ್ನಾಟಕ ಸಂಗೀತದ ಸುವರ್ಣಯುಗವೆಂದು ಪರಿಗಣಿಸಬಹುದು. ಪುರಂದರ ದಾಸರ ನಂತರ ತ್ಯಾಗರಾಜ, ಮುತ್ತು ಸ್ವಾಮಿ ದೀಕ್ಷಿತರ್ ಮತ್ತು ಶ್ಯಾಮ ಶಾಸ್ತ್ರಿ ಈ ಮೂವರು ಸಂಯೋಜಕರು ಸಮಕಾಲೀನರಾಗಿದ್ದರು. ಅವರ ಸಂಯೋಜನೆಗಳಿಂದ ಕರ್ನಾಟಿಕ್ ಸಂಗೀತ ಸಂಗ್ರಹವನ್ನು ಶ್ರೀಮಂತಗೊಳಿಸಿದರು. ಅವರು ಮಧುರ ಸೌಂದರ್ಯ, ಲಯಬದ್ಧ ಮತ್ತು ಭಕ್ತಿಯ ಉತ್ಸಾಹಕ್ಕೆ ಹೆಸರುವಾಸಿಯಾಗಿದ್ದಾರೆ ಎಂದರು.

ಭಾರತವು ವಿವಿಧ ಸಂಸ್ಕೃತಿ ಭಾಷೆ ಸಂಗೀತವನ್ನು ಹೊಂದಿರುವಂತ ದೇಶವಾಗಿದ್ದು, ಅದನ್ನು ಉಳಿಸಿ ಬೆಳೆಸಬೇಕು. ಏಕ್ ಭಾರತ್ ವಿಕಸಿತ್ ಭಾರತ್ ಎಂಬ ಮಾತಿನ ಅರ್ಥ ಭಾರತದ ಪ್ರತಿಯೊಂದು ರಾಜ್ಯವು ಅದರಲ್ಲಿಯೂ ದಕ್ಷಿಣ ಭಾರತದ ರಾಜ್ಯಗಳು ತಮ್ಮದೇ ಆದ ಭಾಷೆ ಹಾಗೂ ಸಂಸ್ಕೃತಿಯನ್ನು ಹೊಂದಿದ್ದರೂ ನಾವು ಪ್ರತಿನಿಧಿಸುವ ದೇಶ ಒಂದೇ ಅದು ಭಾರತ. ಹಾಗಾಗಿ ಪ್ರತಿಯೊಬ್ಬರೂ ಬೇಧ-ಭಾವವನ್ನು ತೊರೆದು ನಮ್ಮ ಭಾಷೆ ಮತ್ತು ಸಂಸ್ಕೃತಿಯನ್ನು ಉಳಿಸಲು ಪ್ರೋತ್ಸಾಹಿಸಿ ನಾವು ಅದಕ್ಕೆ ಕೈ ಜೋಡಿಸಬೇಕು ಎಂದರು.

ಕರ್ನಾಟಕ ರಾಜ್ಯದ ಪ್ರತಿಯೊಂದು ಜಿಲ್ಲೆಯು ತನ್ನದೇ ಆದ ಜಿ.ಐ. ಟ್ಯಾಗ್ ಗಳನ್ನು ಹೊಂದಿರುವ ವಿಭಿನ್ನ ಉತ್ಪನ್ನಗಳನ್ನು ಹೊಂದಿದೆ. ಇದನ್ನು ಗುರುತಿಸಿ ಸರ್ಕಾರ ಒಂದು ಜಿಲ್ಲೆ ಒಂದು ಉತ್ಪನ್ನ ಎಂಬ ಹೆಸರಿನಲ್ಲಿ ಪ್ರವಾಸೋದ್ಯಮ ಇಲಾಖೆಯ ವತಿಯಿಂದ ಪ್ರೋತ್ಸಾಹವನ್ನು ನೀಡಲಾಗುತ್ತಿದೆ ಎಂದರು.

ಪುರಂದರದಾಸರು ಭಿಕ್ಷೆಗಾಗಿ ಮನೆ ಮನೆಗೆ ತೆರಳುವಾಗ ರಚಿಸಿದಂತಹ ಕೀರ್ತನೆಗಳು ಇಂದು ಎಲ್ಲರನ್ನು ತಲುಪಿ, ಅವರ ಪ್ರತಿಯೊಂದು ಕೀರ್ತನೆಯಲ್ಲಿಯೂ ಪುರಂದರ ವಿಠ್ಠಲನನ್ನು ನೆನೆಯುತ್ತಾರೆ. ಕನ್ನಡ ಸಂಗೀತ ಲೋಕದಲ್ಲಿ ಮಹತ್ವದ ಮೈಲಿಗಲ್ಲಾಗಿದೆ. ಕರ್ನಾಟಿಕ್ ಸಂಗೀತದ ಬಗ್ಗೆ ತಿಳಿಯುವಾಗ ದಾಸ ಸಂಗೀತವು ಪ್ರಮುಖವಾದದ್ದಾಗಿದ್ದು, ಪುರಂದರರ ನಂತರ ಬಂದಂತಹ ಕನಕದಾಸರು, ಹರಿದಾಸರು ಹಾಗೂ ಇನ್ನಿತರರು ಅದನ್ನು ಬೆಳೆಸುವಲ್ಲಿ ತಮ್ಮನ್ನು ತಾವು ಅರ್ಪಿಸಿದ್ದಾರೆ. ಅದಕ್ಕೆ ಸಾಕ್ಷಿಯಾಗಿ ಇಂದು ಎಲ್ಲಾ ಭಾಷೆ, ಪ್ರದೇಶವನ್ನು ಮೀರಿ ಜನರನ್ನು ತಲುಪಿದೆ ಎಂದರು. ದಾಸರ ಸಂಗೀತವನ್ನು ಅರ್ಥ ಮಾಡಿಕೊಳ್ಳಲು ಅದನ್ನು ಕನ್ನಡ ಭಾಷೆಯ ಪ್ರತಿಯೊಂದು ವ್ಯಾಕರಣವನ್ನು ಅರಿತಿರಬೇಕು ಎಂದೇನಿಲ್ಲ. ಸಂಗೀತದ ಮೇಲೆ ಆಸಕ್ತಿ ಹಾಗೂ ಭಕ್ತಿಯಿಂದ ಕೇಳುವ ಮನಸ್ಥಿತಿ ಇದ್ದರೆ ಕೀರ್ತನೆಗಳು ಪ್ರತಿಯೊಬ್ಬರಿಗೂ ಅರ್ಥವಾಗುತ್ತದೆ ಹಾಗೂ ಬಹಳ ಅರ್ಥಪೂರ್ಣತೆಯಿಂದ ಕೂಡಿರುವ ದಾಸರ ಕೀರ್ತನೆಗಳು ಪ್ರಸ್ತುತತೆಗೆ ಒಗ್ಗಿಕೊಳ್ಳುತ್ತವೆ ಎಂದು ಹೇಳಿದರು. ಜನರನ್ನು ಒಂದು ಗೂಡಿಸಿ ಎಲ್ಲರೂ ಒಂದೇ ಎಂದು ಸಾರುವಲ್ಲಿ ದಾಸರು, ಬಸವಣ್ಣ ಸೇರಿದಂತೆ ಇನ್ನಿತರರು ಶ್ರಮಿಸಿದ್ದಾರೆ. ಸಮ ಸಮಾಜವನ್ನು ನಿರ್ಮಿಸುವಲ್ಲಿ ಕರ್ನಾಟಕದ ಪಾತ್ರ ಮಹತ್ವದ್ದಾಗಿದೆ. ಇಂದು ಮೈಸೂರಿನ ಹಲವಾರು ಸಂಗೀತ ದಿಗ್ಗಜರರು ಪ್ರಪಂಚದಾದ್ಯಂತ ಪ್ರಸಿದ್ಧಿ ಪಡೆದಿದ್ದಾರೆ. ಇಂತಹ ಸಂಗೀತ ಪರಂಪರೆಯನ್ನು ಹೊಂದಿರುವ ಮೈಸೂರಿನಲ್ಲಿ ಸಂಗೀತ ಸುಗಂಧ ಕಾರ್ಯಕ್ರಮ ಮಾಡುತ್ತಿರುವುದು ಸಂತಸದ ವಿಷೆಯ ಈ ಕಾರ್ಯಕ್ರಮವು ಪ್ರಪಂಚದಲ್ಲಿರುವ ಎಲ್ಲಾ ಕನ್ನಡಿಗರಿಗೆ ತಲುಪಬೇಕು ಹಾಗಾಗಿ, ಸಾಮಾಜಿಕ ಜಾಲತಾಣ ಹಾಗೂ ಮಾಧ್ಯಮದ ಮೂಲಕ ಪ್ರಪಂಚದಲ್ಲಿ ಇರುವಂತಹ ಕನ್ನಡಿಗರನ್ನು ಒಂದು ಗೂಡಿಸಿ ಎಲ್ಲರೂ ಕನ್ನಡ ಭಾಷೆಯ ಸಂಸ್ಕೃತಿಯನ್ನು ನೀಡುವ ಈ ಕಾರ್ಯಕ್ರಮವನ್ನು ಸವಿಯುವಂತೆ ಮಾಡಬೇಕು. ಕನ್ನಡ ಭಾಷೆ, ಸಂಸ್ಕೃತಿ ಹಾಗೂ ಪರಂಪರೆಯನ್ನು ಉಳಿಸಲು ಸಾರ್ವಜನಿಕರು ಹಾಗೂ ಸರ್ಕಾರ ಕೈಜೋಡಿಸಬೇಕು ಎಂದು ಸಲಹೆ ನೀಡಿದರು.

ಕೇಂದ್ರ ಪೆಟ್ರೋಲಿಯಂ ಮತ್ತು ನೈಸರ್ಗಿಕ ಅನಿಲ ಮತ್ತು ಪ್ರವಾಸೋದ್ಯಮ ಇಲಾಖೆಯ ರಾಜ್ಯ ಸಚಿವರಾದ ಸುರೇಶ್ ಗೋಪಿ ಅವರು ಮಾತನಾಡಿ, ಕಳೆದ ಬಾರಿ ಅಂದ್ರ ಪ್ರದೇಶದಲ್ಲಿ ಈ ರೀತಿಯ ಕಾರ್ಯಕ್ರಮವನ್ನು ಆಯೋಜಿಸಲಾಗಿತ್ತು. ಈ ವರ್ಷ ಕರ್ನಾಟಕದ ಮೈಸೂರಿನಲ್ಲಿ ಮಾಡಲಾಗುತ್ತಿದ್ದೆ. ಕರ್ನಾಟಕ ತೆಲಂಗಾಣ, ಕೇರಳ ಹಾಗೂ ಇನ್ನಿತರ ರಾಜ್ಯಗಳು ತನ್ನದೇ ಆದ ಸಂಗೀತಾ ಪರಂಪರೆಯನ್ನು ಹೊಂದಿದ್ದು, ಕರ್ನಾಟಕದ ದಾಸ ಸಂಗೀತವು ದೇಶದಾದ್ಯಂತ ಪ್ರಸಿದ್ಧಿ ಪಡೆದಿದೆ ಎಂದು ಹೇಳಿದರು.

ಮೈಸೂರು ಕರ್ನಾಟಕ ಸಂಗೀತಾ ಪರಂಪರೆಯ ಗೂಡಾಗಿದ್ದು, ಇಲ್ಲಿನ ಸಂಗೀತಾ, ನೃತ್ಯ, ಫೋಕ್, ಪರ್ಫಾರ್ಮೆಯಿಂಗ್ ಆರ್ಟ್ ಹಾಗೂ ಇನ್ನಿತರ ಕಲೆಗಳಗೆ ಪ್ರವಾಸಿಗರನ್ನು ಮನಸೊಲುವಂತೆ ಮಾಡುತ್ತದೆ. ಮೈಸೂರು ಕೇವಲ ಸಂಗೀತದ ನಗರವಾಗಿರದೆ ಇಲ್ಲಿರುವ ಹಲವಾರು ಪ್ರವಾಸಿ ತಾಣಗಳಿಂದ ಇಂದು ಪ್ರವಾಸಿಗರ ನೆಚ್ಚಿನ ಪ್ರವಾಸಿ ನಗರವಾಗಿದೆ ಎಂದರು.

ಮೈಸೂರಿಗೆ ಸಂಗೀತಾ ಸುಗಂಧದ ಜೊತೆಗೆ ಚಂದನ ಸುಗಂಧ ಎಂಬ ಹೆಸರಿದೆ. ಅಂತಾರಾಷ್ಟ್ರೀಯ ಮಟ್ಟದಲ್ಲಿ ನೋಡುವುದಾದರೆ, ಪ್ರೇಕ್ಷಣಿಯ ಸ್ಥಳಗಳ ಜೊತೆಗೆ ಸಂಗೀತವೂ ಪ್ರವಾಸಿಗರನ್ನು ಭಾರತಕ್ಕೆ ಮರಳಿ ಮರಳಿ ಬರುವಂತೆ ಮಾಡುತ್ತದೆ. ಇದರಿಂದ ಸಂಗೀತಕ್ಕೆ ಇರುವ ಮಹತ್ವವನ್ನು ತಿಳಿಯಬಹುದಾಗಿದೆ ಎಂದು ತಿಳಿಸಿದರು.

ಅರುಣಾಚಾಲ ಪ್ರದೇಶ, ಮಧ್ಯಪ್ರದೇಶ ಸೇರಿದಂತೆ ಇನ್ನಿತರ ರಾಜ್ಯಗಳಲ್ಲಿ ವಿಶೇಷ ಹಾಗೂ ವಿಭಿನ್ನವಾದ ಸಂಗೀತಕ್ಕೆ ಸಂಬಂಧಿಸಿದ ಹಬ್ಬಗಳನ್ನು ಮಾಡಲಾಗುತ್ತದೆ. ಅವು ಅಲ್ಲಿನ ಸಂಸ್ಕೃತಿ ಹಾಗೂ ಪರಂಪರೆಯನ್ನು ತಿಳಿಸುವಂತಹವಾಗಿರುತ್ತವೆ ಎಂದರು.

ನರ್ಸಿಂಗ್ ವೃತ್ತಿಗೆ ವಿಶ್ವವ್ಯಾದಂತ ಬೇಡಿಕೆ ಹೆಚ್ಚಾಗುತ್ತಿದೆ

ತುಮಕೂರು: ನರ್ಸಿಂಗ್ ವೃತ್ತಿಗೆ ವಿಶ್ವವ್ಯಾದಂತ ಬೇಡಿಕೆ ಹಾಗೂ ಗೌರವವಿದೆ. ದೇಶದಲ್ಲಿ ನರ್ಸಿಂಗ್ ಹುದ್ದೆ ಬೇಡಿಕೆ ಹೆಚ್ಚಾಗುತ್ತಿದೆ. ಇದರಿಂದ ನರ್ಸಿಂಗ್ ಕಾಲೇಜು ತೆರೆಯಲು ಸರ್ಕಾರ ಅನುಮತಿ ನೀಡುತ್ತಿದೆ. ಹೀಗಾಗಿ ದೇಶದ ಉದ್ದಗಲಕ್ಕೂ ನರ್ಸಿಂಗ್ ಕಾಲೇಜುಗಳು ಆರಂಭವಾಗುತ್ತಿವೆ, ಸೀಟುಗಳ ಸಂಖ್ಯೆಯೂ ಹೆಚ್ಚಾಗುತ್ತಿವೆ. ಹೆಚ್ಚುತ್ತಿರುವ ಜನಸಂಖ್ಯೆ ಪ್ರಮಾಣಕ್ಕೆ ಅನುಗುಣವಾಗಿ ಪ್ರತಿ ವರ್ಷ 2 ಲಕ್ಷ ಹುದ್ದೆ ಬೇಡಿಕೆಯಿದೆ. ಕರೋನ ಸಂದರ್ಭದಲ್ಲಿ ದಾದಿಯರ ಕೆಲಸ ಎಷ್ಟು ಮುಖ್ಯವಾಗಿತ್ತು. ಎಂಬುದು ಜಗತ್ತಿಗೆ ಮನವರಿಕೆಯಾಗಿದೆ ದೇಶದ ಆರೋಗ್ಯ ಕಾಪಾಡುವಲ್ಲಿ ನರ್ಸಿಂಗ್ ಹುದ್ದೆ ಪಾತ್ರ ಆಪಾರವಾಗಿದೆ ಎಂದು ತುಮಕೂರಿನ ಸರ್ಕಾರಿ ಶುಶ್ರೂಷ ಮಹಾವಿದ್ಯಾಲಯದ ಪ್ರಾಂಶುಪಾಲರಾದ ಡಾ.ಹೆಚ್ .ಬಿ.ಪ್ರಕಾಶ್‌ರವರು ವಿದ್ಯಾರ್ಥಿಗಳಿಗೆ ಅಭಿಪ್ರಾಯ ಪಟ್ಟಿದ್ದಾರೆ. ನಗರದ ಶಿರಾರಸ್ತೆಯ ಶ್ರೀದೇವಿ ಚಾರಿಟಬಲ್ ಟ್ರಸ್ಟ್ ಹಾಗೂ ಶ್ರೀದೇವಿ ಸಮೂಹ ಶಿಕ್ಷಣ ಸಂಸ್ಥೆಯ 2024-25 ನೇ ಸಾಲಿನ ಶುಶ್ರೂಷ ಕೋರ್ಸಿನ ಶೈಕ್ಷಣಿಕ ವರ್ಷದ ಪ್ರಾರಂಭ ಹಾಗೂ ಪ್ರತಿಭಾವಂತ ಶುಶ್ರೂಷ ವಿದ್ಯಾರ್ಥಿಗಳಿಗೆ ಹಾಗೂ ನರ್ಸಿಂಗ್

ವೃತ್ತಿಯಲ್ಲಿ ಗಣನೀಯ ಸಾಧನೆ ಮಾಡಿದವರಿಗೆ ತುಮಕೂರಿನ ಎ.ಎನ್.ಎಂ.ಸೆಂಟರ್‌ನ ನಿವೃತ್ತ ಪ್ರಾಂಶುಪಾಲರಾಗಿದ್ದ ದಿವಂಗತ ಎಸ್.ಎನ್.ಸರೋಜಮ್ಮ ಹಾಗೂ ದಿವಂಗತ ಚನ್ನಗಿರಿ ವಿಮಲಮ್ಮ ನಾರಾಯಣ ಜೋಯಿಸ್ ಹೆಸರಿನಲ್ಲಿ ನೀಡುವ 4ನೇ ವರ್ಷದ ಪ್ರತಿಭಾ ಪುರಸ್ಕಾರವನ್ನು ನ.8 ರಂದು ಶುಕ್ರವಾರ ಬೆಳಗ್ಗೆ 10 ಗಂಟೆಗೆ ಶ್ರೀದೇವಿ ಆಸ್ಪತ್ರೆ ಅಡಿಟೋರಿಯಂ ಸಭಾಂಗಣದಲ್ಲಿ ಕಾರ್ಯಕ್ರಮವನ್ನು ಹಮ್ಮಿಕೊಳ್ಳಲಾಗಿತ್ತು.

ಕಾರ್ಯಕ್ರಮದ ಅಧ್ಯಕ್ಷತೆಯನ್ನು ಶ್ರೀದೇವಿ ಚಾರಿಟಬಲ್ ಟ್ರಸ್ಟ್‌ನ ಅಧ್ಯಕ್ಷರಾದ ಡಾ.ಎಂ.ಆರ್. ಹುಲಿನಾಯ್ಕರ್‌ರವರು ಮಾತನಾಡುತ್ತಾ ವಿದ್ಯಾರ್ಥಿಗಳು ಪರೀಕ್ಷೆಯಲ್ಲಿ ಹೆಚ್ಚು ಅಂಕ ಪಡೆಯುವುದು ಎಷ್ಟು ಮುಖ್ಯವೋ, ಜೀವ ಉಳಿಸುವುದರಲ್ಲೂ ಅಷ್ಟೇ ಬದ್ದತೆ ಮತ್ತು ಪ್ರಾಮಾಣಿಕತೆ, ವೃತ್ತಿ ಗೌರವ ಕಾಪಾಡಿಕೊಂಡು ಬರಬೇಕು. ಕೊವೀಡ್ ನಂತರ ದೇಶದಲ್ಲಿ ಆರೋಗ್ಯದ ಬಗ್ಗೆ ಜನರಲ್ಲಿ ಜಾಗೃತಿ ಹೆಚ್ಚಾಗುತ್ತಿದೆ ಎಂದು ಹೇಳಿದರು. ಶ್ರೀದೇವಿ ವೈದ್ಯಕೀಯ ಮಹಾವಿದ್ಯಾಲಯ ಮತ್ತು ಸಂಶೋಧನಾ ಆಸ್ಪತ್ರೆಯ ಪ್ರಾಂಶುಪಾಲರಾದ ಡಾ.ಎಂ. ಎಲ್.ಹರೇಂದ್ರಕುಮಾರ್‌ರವರು ಮಾತನಾಡುತ್ತಾ ದಾದಿಯರ ಅನುಕಂಪ ಮತ್ತು ಕರುಣೆಗೆ ವಿಶ್ವವೇ ಸೆಲ್ಯೂಟ್ ಹೊಡೆಯುತ್ತಿದೆ ಎಂದು ಹೇಳಿದರು.ಶ್ರೀದೇವಿ ವೈದ್ಯಕೀಯ ನಿರ್ದೇಶಕರಾದ ಡಾ.ರಮಣ್ ಎಂ ಹುಲಿನಾಯ್ಕರ್‌ರವರು ಮಾತನಾಡುತ್ತಾ ವೃತ್ತಿ ಗೌರವವನ್ನು ಪ್ರತಿಯೊಬ್ಬರು ಕಾಪಾಡಿಕೊಳ್ಳಬೇಕು ಎಂದರು. ಕಾರ್ಯಕ್ರಮದ ಗೌರವ ಅತಿಥಿಗಳಾಗಿ ಅಮೇರಿಕಾದ ಬಿಹೇವಿಯರ್ ಸ್ಪೆಷಲಿಸ್ಟ್‌ನ ಶಾಶ್ವತಿ ಕಮಲೇಶ್ ರವರು ಮಾತನಾಡುತ್ತಾ ವಿದ್ಯಾರ್ಥಿಗಳ ಕಲಿಕೆಗೆ ಬೇಕಾದ ಅಗತ್ಯ ಮೂಲ ಸೌಲಭ್ಯವನ್ನು ಶ್ರೀದೇವಿ ಕಾಲೇಜು ಒದಗಿಸಿದೆ ಎಂದು ಮೆಚ್ಚುಗೆ ವ್ಯಕ್ತಪಡಿಸಿದ್ದರು. ತೇಜಸ್ವಿನಿ ಜಿ.ಎಸ್, ಸಲಿನಾ ತಮಾಂಗ್, ಸೀತಾ ಖಡ್ಕಾ, ಪಂಕಜ ವಿದ್ಯಾರ್ಥಿಗಳಿಗೆ ದಿವಂಗತ ಎಸ್.ಎನ್.ಸರೋಜಮ್ಮ ಹಾಗೂ ದಿವಂಗತ ಚನ್ನಗಿರಿ ವಿಮಲಮ್ಮ ನಾರಾಯಣ ಜೋಯಿಸ್ ಹೆಸರಿನಲ್ಲಿ 4 ನೇ ವರ್ಷದ ಪ್ರತಿಭಾ ಪುರಸ್ಕಾರ ಹಾಗೂ ಬಿ.ವಿ.ಅನಿತಾರವರಿಗೆ 2024 ನೇ ಸಾಲಿನ ಶ್ರೀದೇವಿ ನೈಟಿಂಗೇಲ್ ಪುರಸ್ಕಾರ ನೀಡಿ ಗೌರವಿಸಲಾಯಿತ್ತು.

ವಾಯುಮಾಲಿನ್ಯ ನಿಯಂತ್ರಣ ಜಾಗೃತಿ ಮಾಸಾಚರಣೆ

ತಿಪಟೂರು: ವಾಹನಗಳನ್ನು ಕಾಲಕಾಲಕ್ಕೆ ತಪಾಸಣೆ ಮಾಡಿಸಿ, ವಾಹನದ ಆರೋಗ್ಯವನ್ನು ಕಾಪಾಡಬೇಕು ನಮ್ಮ ನಮ್ಮ ವಾಹನಗಳನ್ನು ಸುಸ್ಥಿತಿಯಲ್ಲಿಡುವ ಮೂಲಕ ಪರಿಸರವನ್ನು ಉಳಿಸಲು ಕಾರ್ಯ ಪ್ರವೃತ್ತರಾಗಬೇಕೆಂದು ಸಹಾಯಕ ಪ್ರಾದೇಶಿಕ ಸಾರಿಗೆ ಅಧಿಕಾರಿ ಭಗವಾನ್‌ದಾಸ್ ತಿಳಿಸಿದರು.

ನಗರದ ಸಹಾಯಕ ಪ್ರಾದೇಶಿಕ ಸಾರಿಗೆ ಕಚೇರಿಯಲ್ಲಿ ಆಯೋಜನೆ ಮಾಡಿದ್ದ ವಾಯುಮಾಲಿನ್ಯ ನಿಯಂತ್ರಣ ಜಾಗೃತಿ ಮಾಸಾಚರಣೆ ಕಾರ್ಯಕ್ರಮವನ್ನು ಉದ್ಘಾಟಿಸಿ ಮಾತನಾಡಿದರು,

ಪ್ರತಿನಿತ್ಯ ರಸ್ತೆಗೆ ಹೊಸದಾಗಿ ವಾಹನಗಳು ಬರುತ್ತಿದ್ದು ಸಂಚಾರ ದಟ್ಟಣೆಯು ಹೆಚ್ಚಳವಾಗುತ್ತಿದೆ, ಅದರಿಂದ ಬರುವ ಹೊಗೆಯು ಪರಿಸರವನ್ನು ಹಾಳು ಮಾಡುತ್ತಿದ್ದು, ಇದರಿಂದ ಅನೇಕ ಮನುಷ್ಯನ ಆರೋಗ್ಯವು ಅಪಾಯಕಾರಿಯಾಗುವ ಲಕ್ಷಣಗಳು ಹೆಚ್ಚಾಗುತ್ತಿದೆ ಆದ್ದರಿಂದ ಪರಿಸರವನ್ನು ಉತ್ತಮ ಸ್ಥಿತಿಯಲ್ಲಿರಲು ಪ್ರತಿ ವಾಹನ ಸವಾರರು ಸುಮಾರು ಆರು ತಿಂಗಳಿಗೊಮ್ಮೆ ವಾಹನ ತಪಾಸಣೆ ಮಾಡಿಸಬೇಕು ಎಂದು ತಿಳಿಸಿದರು.

ವಾಹನ ನಿರೀಕ್ಷಕರಾದ ನಂದೀಶ್ ಬಿ.ಎಸ್ ಮಾತನಾಡಿ ನಿಮ್ಮ ನಿಮ್ಮ ವಾಹನಗಳ ವಾಯುಮಾಲಿನ್ಯ ತಪಾಸಣೆ ಮಾಡಿಸಿಕೊಳ್ಳದಿದ್ದರೆ ಸರ್ಕಾರದಿಂದ ನಿರ್ಧರಿಸಿರುವ ದಂಡವನ್ನು ವಿಧಿಸಲಾಗುವುದು ಆದ್ದರಿಂದ ನಿಮ್ಮ ವಾಹನಗಳ ಮಾಲಿನ್ಯ ತಪಾಸಣೆ ಮಾಡುವುದು ಕಡ್ಡಾಯವಾಗಿರುತ್ತದೆ ಎಂದು ತಿಳಿಸಿದರು.

ಅಧೀಕ್ಷಕರಾದ ಎಚ್.ಎಸ್.ಚೇತನ್ ಮಾತನಾಡಿ ಸರ್ಕಾರವು ವಾಯುಮಾಲಿನ್ಯ ತಪಾಸಣೆಗೆ ಕಾರ್ಯಕ್ರಮಕ್ಕೆ ಕೋಟ್ಯಂತರ ರೂಪಾಯಿಗಳನ್ನು ಖರ್ಚು ಮಾಡುತ್ತಿದ್ದು ಇದರ ಸದುಪಯೋಗವನ್ನು ಸಾರ್ವಜನಿಕರು ಉಪಯೋಗಿಸಿಕೊಳ್ಳಬೇಕು, ಸಾರ್ವಜನಿಕರು ಉಪಯೋಗಿಸಿಕೊಳ್ಳದಿದ್ದರೆ ಸರ್ಕಾರದ ಈ ಕಾರ್ಯಕ್ರಮಗಳು ಯಶಸ್ವಿಯಾಗಲು ಸಾಧ್ಯವಿಲ್ಲ ಎಂದು ತಿಳಿಸಿದರು.

ಕಾರ್ಯಕ್ರಮದಲ್ಲಿ ಅಧಿಕಾರಿಗಳಾದ ಗುರುರಾಜ್ .ಬಿ.ಕೆ, ಅಶೋಕ್‌ಕುಮಾರ್.ಎಸ್ ಮತ್ತು ಕಚೇರಿಯ ಸಿಬ್ಬಂದಿ, ವಾಹನ ಸವಾರರು, ಸಾರ್ವಜನಿಕರು ಭಾಗವಹಿಸಿದ್ದರು.

ಸರ್ಕಾರಿ ಬಾಲಕಿಯರ ಪ್ರೌಢಶಾಲೆಗೆ ಜಿಪಂ ಸಿಇಒ ಭೇಟಿ

ಚಾಮರಾಜನಗರ: ಜಿಲ್ಲಾ ಪಂಚಾಯತ್ ಮುಖ್ಯ ಕಾರ್ಯನಿರ್ವಾಹಕ ಅಧಿಕಾರಿ ಮೋನಾ ರೋತ್ ಅವರು ನಗರದ ಸರ್ಕಾರಿ ಬಾಲಕಿಯರ ಪದವಿ ಪೂರ್ವ ಕಾಲೇಜಿಗೆ (ಪ್ರೌಢಶಾಲಾ ವಿಭಾಗ) ಇಂದು ಭೇಟಿ ನೀಡಿ ಅಲ್ಲಿನ ಶಿಕ್ಷಕರು ಹಾಗೂ ಎಸ್.ಎಸ್. ಎಲ್.ಸಿ ವಿದ್ಯಾರ್ಥಿಗಳೊಂದಿಗೆ ವಿವಿಧ ಕಲಿಕಾ ವಿಷಯಗಳ ಕುರಿತು ಸಂವಾದ ನಡೆಸಿದರು.

ನಗರದ ಸರ್ಕಾರಿ ಬಾಲಕಿಯರ ಪದವಿ ಪೂರ್ವ ಕಾಲೇಜಿನಲ್ಲಿ (ಪ್ರೌಢಶಾಲಾ ವಿಭಾಗ) ನಡೆದ ಚಾಮರಾಜನಗರ ತಾಲೂಕುಮಟ್ಟದ ಸಮಾಜ ವಿಜ್ಞಾನ ಪ್ರಶ್ನೆಪತ್ರಿಕೆ ರಚನಾ ಕಾರ್ಯಾಗಾರದಲ್ಲಿ ಭಾಗಿಯಾಗಿದ್ದ ಜಿಲ್ಲಾ ಪಂಚಾಯತ್ ಮುಖ್ಯ ಕಾರ್ಯನಿರ್ವಾಹಕ ಅಧಿಕಾರಿಯವರು ಶಿಕ್ಷಕರ ಬೋಧನಾ ವಿಧಾನ ಹಾಗೂ ವಿದ್ಯಾರ್ಥಿಗಳ ಕಲಿಕಾ ಸಾಮರ್ಥ್ಯದ ಬಗ್ಗೆ ಪರಿಶೀಲನೆ ನಡೆಸಿದರು.

ಮೊದಲಿಗೆ ತರಗತಿಯ ಪ್ರತಿಯೊಬ್ಬ ವಿದ್ಯಾರ್ಥಿನಿಯರನ್ನು ಪರಿಚಯ ಮಾಡಿಕೊಂಡ ಜಿಲ್ಲಾ ಪಂಚಾಯತ್ ಮುಖ್ಯ ಕಾರ್ಯನಿರ್ವಾಹಕ ಅಧಿಕಾರಿ ಮೋನಾ ರೋತ್ ಅವರು ವಿದ್ಯಾರ್ಥಿಗಳ ಜೊತೆ ಆತ್ಮೀಯವಾಗಿ ಮಾತನಾಡಿದರು. ಕಳೆದ ವಾರ್ಷಿಕ ಪರೀಕ್ಷೆಯಲ್ಲಿ ವಿವಿಧ ವಿಷಯಗಳಲ್ಲಿ ಅತಿಹೆಚ್ಚು ಅಂಕ ಪಡೆದ ವಿದ್ಯಾರ್ಥಿಗಳನ್ನು ಪ್ರಶಂಸಿಸಿದರು. ಈ ಬಾರಿಯ ಎಸ್.ಎಸ್.ಎಲ್.ಸಿ ಪರೀಕ್ಷೆಯಲ್ಲಿಯೂ ಉತ್ತಮ ಸಾಧನೆ ಮಾಡಲು ಪ್ರೇರೇಪಿಸಿದರು.

ಪಠ್ಯ ವಿಷಯದ ಕುರಿತು ವಿದ್ಯಾರ್ಥಿಗಳಿಗೆ ವಿವಿಧ ಪ್ರಶ್ನೆಗಳನ್ನು ಕೇಳಿದರು. ಕಲಿಕಾ ಪ್ರಕ್ರಿಯೆಯಲ್ಲಿ ನಿರೀಕ್ಷಿತ ಪ್ರಗತಿ ಸಾಧಿಸದ ಮಕ್ಕಳ ತೊಂದರೆಗಳ ಬಗ್ಗೆ ಸ್ವತಹ ಮಕ್ಕಳನ್ನೆ ವಿಚಾರಿಸಿ ಮಾಹಿತಿ ಪಡೆದ ಜಿಲ್ಲಾ ಪಂಚಾಯತ್ ಮುಖ್ಯ ಕಾರ್ಯನಿರ್ವಾಹಕ ಅಧಿಕಾರಿ ಅವರು ಮಕ್ಕಳಿಗೆ ವ್ಯಾಕರಣ, ಪತ್ರ ಬರೆಯುವ ಬಗೆ, ವ್ಯಾಸಂಗ ಪೇರಣಾರ್ಥಕ ಕ್ರಿಯೆಗಳ ಬಗ್ಗೆ ವಿದ್ಯಾರ್ಥಿಗಳಿಗೆ ತಿಳಿಹೇಳಿದರು.

ವಿದ್ಯಾರ್ಥಿಗಳಿಗೆ ಕಠಿಣವಾದ ಅಧ್ಯಾಯಗಳನ್ನು ಸಂಕ್ಷಿಪ್ತವಾಗಿ ಅರ್ಥೈಸಿಕೊಳ್ಳುವ ರೀತಿಯಲ್ಲಿ ಮಕ್ಕಳಿಗೆ ಪಾಠ-ಪ್ರವಚನ ಮಾಡಬೇಕು. ಪ್ರತಿ ವಿಷಯದಲ್ಲಿಯೂ ಮಾದರಿ ಪರೀಕ್ಷೆ ನಡೆಸಬೇಕು. ಎಲ್ಲಾ ವಿದ್ಯಾರ್ಥಿಗಳಿಗೂ ಪ್ರಶ್ನೆಯನ್ನು ಕೇಳಬೇಕು. ಕಲಿಕೆಯಲ್ಲಿ ಹಿಂದುಳಿದ ವಿದ್ಯಾರ್ಥಿಗಳಿಗೆ ವಿಶೇಷ ತರಗತಿಗಳನ್ನು ತೆಗೆದುಕೊಳ್ಳಬೇಕು. ಮಕ್ಕಳ ಮುಂದಿನ ಭವಿಷ್ಯ ರೂಪಿಸುವಲ್ಲಿ ಮುಂದಾಗುವಂತೆ ಶಿಕ್ಷಕರಿಗೆ ಜಿಲ್ಲಾ ಪಂಚಾಯತ್ ಮುಖ್ಯ ಕಾರ್ಯನಿರ್ವಾಹಕ ಅಧಿಕಾರಿ ಅವರು ಸೂಚಿಸಿದರು.

ಬಳಿಕ ಸ್ವತಹ ಜಿಲ್ಲಾ ಪಂಚಾಯತ್ ಮುಖ್ಯ ಕಾರ್ಯನಿರ್ವಾಹಕ ಅಧಿಕಾರಿ ಮೋನಾ ರೋತ್ ಅವರೇ ವಿದ್ಯಾರ್ಥಿಗಳಿಗೆ ಸುಲಭವಾಗಿ ಅರ್ಥವಾಗುವ ಮಾದರಿಯಲ್ಲಿ ಸಮಾಜ ವಿಜ್ಞಾನ ಹಾಗೂ ಹಿಂದಿ ವಿಷಯಗಳ ಕುರಿತು ಪಾಠ ಮಾಡಿ ವಿದ್ಯಾರ್ಥಿಗಳ ಮನಗೆದ್ದರು.

ವಿದ್ಯುತ್ ವ್ಯತ್ಯಯ

ಚಿಕ್ಕಬಳ್ಳಾಪುರ: ಬೆವಿಕಂ ಚಿಂತಾಮಣಿ ವಿಭಾಗ ವ್ಯಾಪ್ತಿಯ 66/11ಕೆವಿ ವಿದ್ಯುತ್ ಉಪ-ಕೇಂದ್ರಗಳಲ್ಲಿ ನವಂಬರ್ 10 ರಂದು ತ್ರೈಮಾಸಿಕ ನಿರ್ವಹಣೆಕಾರ್ಯಗಳನ್ನು ಕೈಗೊಳ್ಳಲಾಗಿದೆ . ಆದ್ದರಿಂದ ನವೆಂಬರ್ 10 ರಂದು ಬೆಳಿಗ್ಗೆ 9 ಗಂಟೆಯಿಂದ ಸಂಜೆ 5 ಗಂಟೆಯವರೆಗೂ ಈ ಉಪ ವಿದ್ಯುತ್ ಕೇಂದ್ರದಿಂದ ವಿದ್ಯುತ್ ಸರಬರಾಜು ಆಗುವ 66/11 ಕೆವಿ ಉಪಕೇಂದ್ರಗಳಿಗೆ ಚಿಂತಾಮಣಿ, ತಳಗವಾರ, ಚೀಮಂಗಳ, ವೈಹುಣಸೆನಹಳ್ಳಿ, ಕೆ. ರಾಗುಟ್ಟಹಳ್ಳಿ, ಬೊಮ್ಮೆಪಲ್ಲಿಕ್ರಾಸ್, ಬೊಮ್ಮೆಪಲ್ಲಿಕ್ರಾಸ್, ನಂದಿಗಾನಹಳ್ಳಿ, ಜಿ. ಕೋಡಿಹಳ್ಳಿ, ಇರಗಂಪಲ್ಲಿ, ಬುರುಡುಗುಂಟೆ, ಪಲ್ಲಿಚರ್ಲು, ಮಸ್ತೇನಹಳ್ಳಿ, ದಿಬ್ಬೂರಹಳ್ಳಿ, ಎಮ್. ಗೊಲ್ಲಹಳ್ಳಿ, ಗಂಜಿಗುಂಟೆ, ಮೇಲೂರು ಸುತ್ತಮುತ್ತಲಿನ ಕೇಂದ್ರಗಳಿಗೆ ವಿದ್ಯುತ್ ಸರಬರಾಜಿನಲ್ಲಿ ವ್ಯತ್ಯಯ ಉಂಟಾಗಲಿದೆ ಎಂದು ಚಿಂತಾಮಣಿ ಕಾರ್ಯನಿರ್ವಾಹಕ ಅಭಿಯಂತರರು (ವಿ), ಪ್ರಕಟಣೆ ತಿಳಿಸಿದ್ದಾರೆ.

ಸಹಕಾರಧ್ವಜ ಹಾರಿಸಲು ಸೂಚನೆ

ಮಂಡ್ಯ: ನವೆಂಬರ್ 14 ರಿಂದ 20 ರವರೆಗೆ 71ನೇ ಅಖಿಲ ಭಾರತ ಸಹಕಾರ ಸಪ್ತಾಹವನ್ನುಜಿಲ್ಲೆಯಲ್ಲಿಆಚರಿಸುತ್ತಿದ್ದು, ಈ ಸಂಬಂಧಜಿಲ್ಲೆಯಲ್ಲಿನಎಲ್ಲಾ ಸಹಕಾರ ಸಂಘಗಳು ಮತ್ತು ಸೌಹಾರ್ದ ಸಹಕಾರಿಗಳು ಸಪ್ತಾಹ ನಡೆಯುವ 07 ದಿನಗಳಂದು ಸಹಕಾರ ಸಂಘ/ಬ್ಯಾಂಕ್‌ಗಳ ಕಟ್ಟಡದ ಮೇಲೆ ''ಸಹಕಾರಧ್ವಜ'' ವನ್ನುಕಡ್ಡಾಯವಾಗಿ ಹಾರಿಸಲು ಸೂಚಿಸಿದೆ. ''ಸಹಕಾರಧ್ವಜ'' ಇಲ್ಲದೇಇರುವ ಸಂಘದವರು ಮಂಡ್ಯಜಿಲ್ಲಾ ಸಹಕಾರಒಕ್ಕೂಟದಲ್ಲಿ ಪಡೆಯುವಂತೆಯೂ ಸಹಾ ಸೂಚಿಸುತ್ತಾ, ಸಹಕಾರ ಸಪ್ತಾಹವನ್ನು ಯಶಸ್ವಿಯಾಗಿ ಮತ್ತುಅರ್ಥಪೂರ್ಣವಾಗಿಆಚರಿಸುವಂತೆಕ್ರಮವಿಡತಕ್ಕದ್ದೆಂದುಎಂದು ಸಹಕಾರ ಸಂಘಗಳ ಉಪ ನಿಬಂಧಕರುಹೆಚ್. ಆರ್.ನಾಗಭೂಷಣ್‌ರವರುಪ್ರಕಟಣೆಯಲ್ಲಿ ತಿಳಿಸಿದ್ದಾರೆ.

11ರಂದು ಒನಕೆ ಓಬವ್ವಜಯಂತಿ

ಮಂಡ್ಯ: ಮಂಡ್ಯ ಜಿಲ್ಲಾಡಳಿತ,ಕನ್ನಡ ಮತ್ತು ಸಂಸ್ಕೃತಿ ಇಲಾಖೆ ಹಾಗೂ ನಗರಸಭೆ ಇವರುಗಳ ಸಂಯುಕ್ತಾಶ್ರಯದಲ್ಲಿ ವೀರವನಿತೆ ಒನಕೆ ಓಬವ್ವಜಯಂತಿಯನ್ನು ನವೆಂಬರ್ 11 ರಂದು ಬೆಳಿಗ್ಗೆ 11 ಗಂಟೆಗೆಮಂಡ್ಯಸರ್ಕಾರಿ ಮಹಿಳಾ ಕಾಲೇಜಿನಲ್ಲಿ ಹಮ್ಮಿಕೊಳ್ಳಲಾಗಿದೆ. ಕೇಂದ್ರ ಸರ್ಕಾರದ ಉಕ್ಕು ಮತ್ತು ಬೃಹತ್‌ಕೈಗಾರಿಕಾ ಸಚಿವರು ಹಾಗೂ ಸಂಸದರು ಮಂಡ್ಯ ಲೋಕಸಭಾಕ್ಷೇತ್ರ ಹೆಚ್ ಡಿ ಕುಮಾರಸ್ವಾಮಿಅವರುಕಾರ್ಯಕ್ರಮದ ಘನ ಉಪಸ್ಥಿತಿಯನ್ನು ವಹಿಸಲಿದ್ದಾರೆ. ಕೃಷಿ ಹಾಗೂ ಜಿಲ್ಲಾಉಸ್ತುವಾರಿ ಸಚಿವರಾದಎನ್‌ಚಲುವರಾಯಸ್ವಾಮಿಅವರುಉದ್ಘಾಟನಾಕಾರ್ಯಕ್ರಮವನ್ನು ನೆರವೇರಿಸಲಿದ್ದಾರೆ. ಚಾಮುಂಡೇಶ್ವರಿ ವಿದ್ಯುತ್ ಸರಬರಾಜು ನಿಗಮ ನಿಯಮಿತಅಧ್ಯಕ್ಷರು ಹಾಗೂ ಶ್ರೀರಂಗಪಟ್ಟಣ ವಿಧಾನಸಭಾಕ್ಷೇತ್ರ ಶಾಸಕ ಎ.ಬಿ. ರಮೇಶ್ ಬಂಡಿಸಿದ್ದೇಗೌಡ ಅವರಗೌರವ ಉಪಸ್ಥಿತಿಯಲ್ಲಿ ಮಂಡ್ಯ ವಿಧಾನಸಭಾಕ್ಷೇತ್ರ ಶಾಸಕ ಪಿ.ರವಿಕುಮಾರ್‌ಅವರುಅಧ್ಯಕ್ಷತೆ ವಹಿಸುವರು. ಮುಖ್ಯ ಅತಿಥಿಗಳಾಗಿ ವಿಧಾನ ಪರಿಷತ್ ಶಾಸಕರುಗಳಾದ ಮಧು ಜಿ. ಮಾದೇಗೌಡ, ದಿನೇಶ್ ಗೂಳಿಗೌಡ, ಕೆ. ವಿವೇಕಾನಂದ, ವಿಧಾನ ಸಭಾಕ್ಷೇತ್ರದ ಶಾಸಕರುಗಳಾದ ಪಿ.ಎಂ. ನರೇಂದ್ರಸ್ವಾಮಿ, ದರ್ಶನ್ ಪುಟ್ಟಣ್ಣಯ್ಯ, ಹೆಚ್.ಟಿ ಮಂಜು, ಕೆ.ಎಂ ಉದಯ, ಮಂಡ್ಯ ನಗರಸಭೆಅಧ್ಯಕ್ಷ ಎಂ ವಿ ಪ್ರಕಾಶ್ (ನಾಗೇಶ್), ಮೈಸೂರು ಸಕ್ಕರೆ ಕಂಪನಿ ನಿಯಮಿತದಅಧ್ಯಕ್ಷ ಸಿ.ಡಿ ಗಂಗಾಧರ, ಮಂಡ್ಯನಗರಾಭಿವೃದ್ಧಿ ಪ್ರಾಧಿಕಾರದಅಧ್ಯಕ್ಷ ನಯೀಮ್, ಸರ್ಕಾರಿ ಮಹಿಳಾ ಕಾಲೇಜಿನ ಪ್ರಾಂಶುಪಾಲರಾದ ಹೇಮಲತಾ ಹೆಚ್ ಎಂ ಅವರುಗಳು ಭಾಗವಹಿಸಲಿದ್ದಾರೆ.

ನೀರು ಸರಬರಾಜು ವ್ಯತ್ಯಯ

ಮಂಡ್ಯ: ಮಂಡ್ಯ ನಗರ ನೀರು ಸರಬರಾಜು ವ್ಯವಸ್ಥೆ ನಿರ್ವಹಣೆಯಡಿ ನಗರದ ಕಲ್ಲಹಳ್ಳಿ ಸೋಮೇಶ್ವರ ಸಮುದಾಯ ಭವನದಎದುರು600 ಮಿ.ಮೀ. ವ್ಯಾಸದಎಂ.ಎಸ್. ಫೀಡರ್ ಕೊಳವೆ ಮಾರ್ಗದದುರಸ್ಥಿ ಕಾಮಗಾರಿಯನ್ನುನವೆಂಬರ್12ಮತ್ತು13ರಂದು ಕೈಗೊಳ್ಳಬೇಕಾಗಿರುವುದರಿಂದ ಸದರಿ ದಿನದಂದು ನೀರನ್ನು ಪಂಪು ಮಾಡಲು ಸಾಧ್ಯವಾಗುವುದಿಲ್ಲ. ಮಂಡ್ಯ ನಗರದ ಸಾರ್ವಜನಿಕರಿಗೆನವೆಂಬರ್12ಮತ್ತು13ರಂದುನೀರು ಸರಬರಾಜಿನಲ್ಲಿ ವ್ಯತ್ಯಯಉಂಟಾಗಲಿದ್ದು, ಸಾರ್ವಜನಿಕರು ನೀರು ಬಂದ ವೇಳೆ ಶೇಖರಿಸಿಟ್ಟುಕೊಂಡು ಜಲಮಂಡಳಿಯೊಂದಿಗೆ ಸಹಕರಿಸಬೇಕೇಂದುಕರ್ನಾಟಕ ನಗರ ನೀರು ಸರಬರಾಜು ಮತ್ತು ಒಳಚರಂಡಿ ಮಂಡಳಿ ಮಂಡ್ಯ ನಿರ್ವಹಣಾ ಉಪವಿಭಾಗದ ಸಹಾಯಕಕಾರ್ಯಪಾಲಕಅಭಿಯಂತರರು ತಿಳಿಸಿದ್ದಾರೆ.

ಪರೀಕ್ಷಾ ದಿನಾಂಕ ಮುಂದೂಡಿಕೆ

ಮೈಸೂರು: ರಾಜ್ಯ ವಿಧಾನಸಭೆಯ ಮೂರು (03) ಕ್ಷೇತ್ರಗಳಿಗೆ ಉಪ ಚುನಾವಣೆ ನಡೆಯುತ್ತಿರುವ ಹಿನ್ನೆಲೆಯಲ್ಲಿ ನವೆಂಬರ್ 13 ರಂದು ನಡೆಯಬೇಕಾಗಿದ್ದ, ಕರ್ನಾಟಕ ರಾಜ್ಯ ಮುಕ್ತ ವಿಶ್ವವಿದ್ಯಾನಿಲಯದ ವಿವಿಧ ಸ್ನಾತಕ/ಸ್ನಾತಕೋತ್ತರ ಪದವಿಗಳ ಪರೀಕ್ಷೆಗಳನ್ನು ಮುಂದೂಡಲಾಗಿರುತ್ತದೆ. ಮುಂದೂಡಲಾಗಿರುವ ಸ್ನಾತಕ ಕಾರ್ಯಕ್ರಮದ (ಬಿ.ಎ) ಪರೀಕ್ಷೆಯನ್ನು ನವೆಂಬರ್ 25 ರಂದು ಹಾಗೂ ಸ್ನಾತಕೋತ್ತರ ಕಾರ್ಯಕ್ರಮಗಳ ಪರೀಕ್ಷೆಗಳನ್ನು ಡಿಸೆಂಬರ್ 02 ರಂದು ನಡೆಸಲಾಗುವುದು. ಉಳಿದಂತೆ ನಿಗದಿಪಡಿಸಿರುವ ಎಲ್ಲಾ ಪರೀಕ್ಷೆಗಳು ಪರೀಕ್ಷಾ ವೇಳಾಪಟ್ಟಿಯಂತೆ ನಡೆಯಲಿವೆ. ಹೆಚ್ಚಿನ ಮಾಹಿತಿಗಾಗಿ ವಿಶ್ವವಿದ್ಯಾನಿಲಯದ ಅಧಿಕೃತ ಅಂತರ್‌ಜಾಲ www.ksoumysuru.ac.in ನ್ನು ವೀಕ್ಷಿಸುವುದು ಹಾಗೂ ಆನ್‌ಲೈನ್ ಸಹಾಯವಾಣಿ ಸಂ: 8800335638 ಅನ್ನು ಸಂಪರ್ಕಿಸಬಹುದು .

ಚುರುಕುಗೊಳ್ಳಲಿ ಸಮ್ಮೇಳನದ ಪ್ರಚಾರಕಾರ್ಯ

ಮಂಡ್ಯ: 87 ನೇ ಅಖಿಲ ಭಾರತಕನ್ನಡ ಸಾಹಿತ್ಯ ಸಮ್ಮೇಳನದ ಪ್ರಚಾರ ಸಮಿತಿಗೆಅಂದಾಜು 1.30 ಕೋಟಿರೂಆಯವ್ಯಯ ನಿಗದಿಯಾಗಿದ್ದು, ಎಲ್ಲಾ ಉಪಸಮಿತಿಗಳು ಪ್ರಚಾರ ಕಾರ್ಯಗಳನ್ನು ಚುರುಕುಗೊಳಿಸಬೇಕು ಎಂದು ಮೇಲುಕೋಟೆ ವಿಧಾನಸಭಾಕ್ಷೇತ್ರದ ಶಾಸಕ ದರ್ಶನ್ ಪುಟ್ಟಣಯ್ಯಅವರು ತಿಳಿಸಿದರು.

ಅವರುಇಂದು ಜಿಲ್ಲಾಧಿಕಾರಿಗಳ ಕಚೇರಿ ಸಭಾಂಗಣದಲ್ಲಿ ನಡೆದ ಅಖಿಲ ಭಾರತಕನ್ನಡ ಸಾಹಿತ್ಯ ಸಮ್ಮೇಳನ ಪ್ರಚಾರ ಸಮಿತಿ ಸಭೆಯಲ್ಲಿಅವರು ಮಾತನಾಡಿದರು. ಸಮಾಜಿಕ ಜಲಾತಾಣಗಳ ಮೂಲಕ ಪ್ರಚಾರ ಕೆಲಸಗಳು ಹೆಚ್ಚು ನಡೆಯಲಿ ಎಂದರು.

ಪೋಸ್ಟರ್, ಕಮಾನು, ಹೆದ್ದಾರಿ ಫಲಕಗಳು ಸೇರಿದಂತೆ ವಿವಿಧ ಪ್ರಚಾರ ಸಮಾಗ್ರಿಗಳ ವಿನ್ಯಾಸಗಳು ಆಕರ್ಷಣೀಯವಾಗಿ ಸಿದ್ದಪಡಿಸಿ.ಪ್ರತಿದಿನ ವಿವಿಧ ಸಮಿತಿಗಳು ಹಾಗೂ ಕನ್ನಡ ಸಾಹಿತ್ಯ ಪರಿಷತ್ತಿನಲ್ಲಿ ನಡೆಯುತ್ತಿರುವ ಕೆಲಸಗಳನ್ನು ಕ್ರೋಢಿಕರಣ ಮಾಡಿಕೊಂಡು ಸುದ್ದಿಗಳನ್ನು ಬಿಡುಗಡೆ ಮಾಡಿಎಂದರು.

ನಂತರ ಪ್ರಚಾರ ಸಮಿತಿಕ್ರಿಯಾಯೋಜನೆ ಹಾಗೂ ಪ್ರಚಾರ ಸಮಿತಿಯಲ್ಲಿಎದುರಾಗುವ ಕುಂದುಕೊರತೆಗಳನ್ನು ಆಲಿಸುವುದರಜೊತೆಗೆ ವಿವಿಧರೀತಿಯ ಪ್ರಚಾರಕಾರ್ಯದ ಮಾಹಿತಿಯನ್ನು ಸಮಿತಿ ಸದಸ್ಯರೊಂದಿಗೆ ಹಂಚಿಕೊಂಡರು.

ಹೆಚ್ಚಿನಅನುದಾನಕ್ಕೆ ಬೇಡಿಕೆ: ದರ್ಶನ: ರೂಪಿಸಿರುವಕ್ರಿಯಾಯೋಜನೆಗೆ ಹೋಲಿಸಿದರೆ ಪ್ರಚಾರ ಸಮಿತಿಗೆ ನೀಡಿರುವಅಂದಾಜುಅನುದಾನಕಡಿವೆಇದೆ. ಆದ್ದರಿಂದ ಹೆಚ್ಚಿನಅನುದಾನಕ್ಕೆ ಬೇಡಿಕೆಇಡುತ್ತೇನೆ.ಪ್ರಾಯೋಜಕತ್ವದಾರರನ್ನು ಸಂಪರ್ಕಿಸುವುದು ಸಹ ಸಮಿತಿಯ ಹೆಗಲ ಮೇಲಿದೆ.ಸಮಿತಿಯ ಸದಸ್ಯರು ತಂಡಗಳನ್ನು ರಚಿಸಿಕೊಂಡು ಪ್ರಯೋಜಕತ್ವಕ್ಕೆ ಸಂಪರ್ಕಿಸಿ ಎಂದರು.

ಸಭೆಯಲ್ಲಿ ಕಸಾಪ ಜಿಲ್ಲಾ ಸಂಚಾಲಕಿ ಡಾ. ಮೀರಾ ಶಿವಲಿಂಗಯ್ಯ , ಪ್ರವಾಸೋದ್ಯಮ ಇಲಾಖೆ ಉಪನಿರ್ದೇಶಕರಾಘವೇಂದ್ರ ವಾರ್ತಾ ಮತ್ತು ಸಾರ್ವಜನಿಕ ಸಂಪರ್ಕ ಇಲಾಖೆ ಸಹಾಯಕ ನಿರ್ದೇಶಕಿ ನಿರ್ಮಲ, ಕಸಾಪ ಗೌರವ ಕಾರ್ಯದರ್ಶಿ ಡಾ. ಕೃಷ್ಣೇಗೌಡ ಹೂಸ್ಕುರು, ಹರ್ಷ, ಪ್ರಚಾರ ಸಮಿತಿಯ ಸದಸ್ಯರು ಉಪಸ್ಥಿತರಿದ್ದರು.

ರಂಗಭೂಷ್ಮೆ ಬಿ.ವಿ ಕಾರಂತ ಕಾಲೇಜು ರಂಗೋತ್ಸವ-2024

ಮೈಸೂರು: ರಂಗಾಯಣದ ವತಿಯಿಂದ ರಂಗಭೀಷ್ಮ ಬಿ.ವಿ ಕಾರಂತ ಕಾಲೇಜು ರಂಗೋತ್ಸವ-2024 ನ್ನು ನವೆಂಬರ್ 11 ರಿಂದ 15 ರವರೆಗೆ ಭೂಮಿಗೀತದಲ್ಲಿ ಹಮ್ಮಿಕೊಳ್ಳಲಾಗಿದೆ. ನವೆಂಬರ್ 11 ರಂದು ಸಂಜೆ 5.30 ಗಂಟೆಗೆ ಭೂಮಿಗೀತದಲ್ಲಿ ಉದ್ಘಾಟನಾ ಸಮಾರಂಭವನ್ನು ಏರ್ಪಡಿಸಲಾಗಿದೆ. ಚಿತ್ರ ಕಲಾವಿದರು ಹಾಗೂ ವಿನ್ಯಾಸಕರಾದ ಬಾದಲ್ ನಂಜುಂಡಸ್ವಾಮಿಯವರು ಸಮಾರಂಭದ ಉದ್ಘಾಟನೆ ಮಾಡಲಿದ್ದು, ರಂಗಾಯಣದ ನಿರ್ದೇಶಕರಾದ ಸತೀಶ್ ತಿಪಟೂರು ಅವರು ಅಧ್ಯಕ್ಷತೆಯನ್ನು ವಹಿಸುವರು. ಬೆಂಗಳೂರಿನ ರಂಗಭೂಮಿ ಹಾಗೂ ಕಿರುತೆರೆ ಕಲಾವಿದರಾದ ಸುಷ್ಮಾ ನಾಣಯ್ಯ, ನಾಟಕಕಾರರು ಹಾಗೂ ರಂಗ ಸಮಾಜದ ಸದಸ್ಯರಾದ ಡಾ.ರಾಜಪ್ಪ ದಳವಾಯಿ, ರಂಗ ಕರ್ಮಿಗಳಾದ ಹೆಚ್.ಎಸ್ ಸುರೇಶ್‌ಬಾಬು ಹಾಗೂ ಕನ್ನಡ ಮತ್ತು ಸಂಸ್ಕೃತಿ ಇಲಾಖೆಯ ಜಂಟಿ ನಿರ್ದೇಶಕರಾದ ವಿ.ಎನ್ ಮಲ್ಲಿಕಾರ್ಜುನ ಸ್ವಾಮಿ ಅವರು ಮುಖ್ಯ ಅತಿಥಿಗಳಾಗಿ ಭಾಗವಹಿಸುವರು. ನವೆಂಬರ್ 11 ರಂದು ವಸಂತಯಾಮಿನೀ ಸ್ವಪ್ನ ಚಮತ್ಕಾರ, 12 ರಂದು ಹೆಣ್ಮಕ್ಕಳು ಕಥೆ ಹೇಳ್ತಾರೆ, 13 ರಂದು ಮಾರನಾಯಕ, 14 ರಂದು ನಾಗಿ-ಕರಿಸಿದ್ದ ಹಾಗೂ 15 ರಂದು ಜೊತೆಗಿರುವನು ಚಂದಿರ ಕಾರ್ಯಕ್ರಮಗಳು ಪ್ರತಿದಿನ ಸಂಜೆ 6:30 ಗಂಟೆಗೆ ಭೂಮಿಗೀತಾದಲ್ಲಿ ನಡೆಯಲಿವೆ.

ಎಸ್‌ಎಸ್‌ಎಲ್‌ಸಿ ಪರೀಕ್ಷೆ ಉತ್ತಮ ಫಲಿತಾಂಶಕ್ಕೆ ವಿದ್ಯಾರ್ಥಿಗಳನ್ನುಸಜ್ಜುಗೊಳಿಸಿ: ಕುಮಾರ

ಮಂಡ್ಯ: ಜಿಲ್ಲೆಯಲ್ಲಿ 2024-25 ನೇ ಸಾಲಿನಲ್ಲಿ ನಡೆಯಲಿರುವಎಸ್‌ಎಸ್‌ಎಲ್ ಸಿ ಪರೀಕ್ಷೆಯಉತ್ತಮ ಫಲಿತಾಂಶಕ್ಕೆ ವಿದ್ಯಾರ್ಥಿಗಳನ್ನು ಸಜ್ಜುಗೊಳಿಸಿ ಎಂದುಜಿಲ್ಲಾಧಿಕಾರಿಡಾಕುಮಾರಅವರು ನೋಡೆಲ್ ಅಧಿಕಾರಿಗಳು ಹಾಗೂ ತಾಲ್ಲೂಕು ಶಿಕ್ಷಣಾಧಿಕಾರಿಗಳಿಗೆ ಸೂಚಿಸಿದರು.

ಅವರುಇಂದುಜಿಲ್ಲಾ ಪಂಚಾಯತ್‌ಕಚೇರಿಯ ಸಭಾಂಗಣದಲ್ಲಿಎಸ್‌ಎಸ್‌ಎಲ್ ಸಿ ಪರೀಕ್ಷೆ ನೋಡೆಲ್ ಅಧಿಕಾರಿಗಳ ಪ್ರಗತಿ ಪರಿಶೀಲನಾ ಸಭೆ ನಡೆಸಿ ಮಾತನಾಡಿದರು.

ಶಾಲೆಗಳಿಗೆ ನೇಮಕ ಮಾಡಿರುವತಾಲ್ಲೂಕು ನೋಡಲ್ ಅಧಿಕಾರಿಗಳು, ಕ್ಷೇತ್ರ ಶಿಕ್ಷಣಾಧಿಕಾರಿಗಳು ಹಾಗೂ ಶಿಕ್ಷಕ ವೃಂದದವರು ವಿದ್ಯಾರ್ಥಿವಾರುಅವರಿಗೆಕಷ್ಟವಿರುವ ಹಾಗೂ ಹಿಂದುಳಿದಿರುವ ವಿಷಯಗಳ ಬಗ್ಗೆ ಪಟ್ಟಿ ಮಾಡಿಕೊಂಡು ವಿದ್ಯಾರ್ಥಿಗಳಿಗೆ ವಿಶೇಷ ತರಗತಿಗಳು ಹಾಗೂ ಪರೀಕ್ಷೆಗಳನ್ನು ನಡೆಸಿ ಅವರನ್ನು ಮುಖ್ಯ ಪರೀಕ್ಷೆಗೆಆತ್ಮ ವಿಶ್ವಾಸದಿಂದ ಪರೀಕ್ಷೆ ಬರೆಯುವಂತೆ ಸಿದ್ಧಮಾಡಬೇಕು ಎಂದರು.

ಶಿಕ್ಷಕರುಪ್ರತಿಯೊಬ್ಬವಿದ್ಯಾರ್ಥಿಗಳುತಮ್ಮಮಕ್ಕಳೆಂದು ಭಾವಿಸಿ ಬೋಧನೆ ಮಾಡಿ.ಪ್ರತಿಯೊಬ್ಬರೂತಾವು ತೆಗೆದುಕೊಳ್ಳುವ ಸಂಬಳಕ್ಕೆ ನ್ಯಾಯಯುತ ಹಾಗೂ ಪ್ರಾಮಾಣಿಕತೆಯಿಂದತಮ್ಮ ಮನಸಾಕ್ಷಿಒಪ್ಪುವರೀತಿಯಲ್ಲಿ ಕೆಲಸ ನಿರ್ವಹಿಸಿ ಎಂದು ತಿಳಿಸಿದರು.

ಕಳೆದ ಸಾಲಿನಲ್ಲಿಒಂಭತ್ತನೇತರಗತಿಯಲ್ಲಿಕಲಿಕೆಯಲ್ಲಿ ಹಿಂದುಳಿದ ಮಕ್ಕಳ ಫಲಿತಾಂಶವನ್ನುಉತ್ತಮಪಡಿಸಲುತಾಲ್ಲೂಕು ನೋಡಲ್ ಅಧಿಕಾರಿಗಳು ಆಯಾ ತಾಲೂಕುಗಳ ಶಾಲೆಗಳಿಗೆ ಭೇಟಿ ನೀಡಿ ಕಳೆದ ಸಾಲಿನ ಫಲಿತಾಂಶದಗುಣಮಟ್ಟವನ್ನು ಪರಿಶೀಲಿಸಿ ಮುಂದಿನ ಶೈಕ್ಷಣಿಕ ಸಾಲಿನ ಫಲಿತಾಂಶವನ್ನುಉತ್ತಮ ಪಡಿಸಲುಅಗತ್ಯ ಮಾರ್ಗದರ್ಶನ ನೀಡಬೇಕು. ಕಡಿಮೆ ಸಾಧನೆ ಮಾಡಿರುವ ಶಾಲೆಗಳನ್ನು ಗುರುತಿಸಿ ಫಲಿತಾಂಶಉತ್ತಮ ಪಡಿಸಿಕೊಳ್ಳಲು ಇಲಾಖೆಯಿಂದ ಸರಬರಾಜುಆಗಿರುವ ಪರ್ಯಾಯ ಶೈಕ್ಷಣಿಕಕಾರ್ಯಯೋಜನೆಯಂತೆ ತರಗತಿಗಳ ನಿರ್ವಹಣೆ ಹಾಗೂ ಚಟುವಟಿಕೆಗಳನ್ನು ಪರಿಶೀಲಿಸಬೇಕು ಎಂದರು.

ನಿಧಾನಗತಿಯಲ್ಲಿಕಲಿಯುತ್ತಿರುವ ವಿದ್ಯಾರ್ಥಿಗಳಿಗೆ ಮಾದರಿ ಪ್ರಶ್ನೆ ಪತ್ರಿಕೆಗಳ ಅಭ್ಯಾಸ, ಮಾಸಿಕ ಪರೀಕ್ಷೆಗಳನ್ನು ನಡೆಸುವುದು ಹಾಗೂ ಪೋಷಕರ ಮನೆಗೆ ಭೇಟಿ ನೀಡಿ ವಿದ್ಯಾರ್ಥಿಗಳ ಕಲಿಕೆಗೆ ಉತ್ತಮ ವಾತಾವರಣ ನಿರ್ಮಾಣ ಮಾಡಬೇಕು. ವಿದ್ಯಾರ್ಥಿಗಳನ್ನು ಮುಖ್ಯ ಪರೀಕ್ಷೆಗೆ ಅಣಿಗೊಳಿಸಲು ಅಗತ್ಯಯೋಜನೆ ರೂಪಿಸಿ ಪೂರ್ವ ಸಿದ್ಧತಾ ಪರೀಕ್ಷೆಗಳನ್ನು ಏರ್ಪಡಿಸುವಜೊತೆಗೆ ಮಕ್ಕಳಿಗೆ ಆತ್ಮಸ್ಥೈರ್ಯತುಂಬಲು ಕಾರ್ಯಾಗಾರಗಳನ್ನು ಆಯೋಜಿಸಬೇಕುಎಂದರು.

ಜಿಲ್ಲೆಯಲ್ಲಿ 2023-24 ನೇ ಸಾಲಿನ ಎಸ್‌ಎಸ್‌ಎಲ್ ಸಿ ಪರೀಕ್ಷೆ 1ರಲ್ಲಿ ಶೇ.74.54, ಪರೀಕ್ಷೆ 2 ರಲ್ಲಿ 37.94 ರಲ್ಲಿ ಹಾಗೂ ಪರೀಕ್ಷೆ 3 ರಲ್ಲಿ ಶೇ.42.53 ಫಲಿತಾಂಶವಿದೆ. ಕಳೆದ ಎಸ್‌ಎಸ್‌ಎಲ್ ಸಿ ಪರೀಕ್ಷೆಯಲ್ಲಿಯೂಉತ್ತಮ ಫಲಿತಾಂಶ ಬಂದಿರುವುದಿಲ್ಲ.ಈ ಬಾರಿಯುಕೂಡಇದು ಪುನರಾವರ್ತಿತವಾಗದಂತೆ ಪರೀಕ್ಷೆಗೆ ಮಕ್ಕಳಲ್ಲಿ ಆತ್ಮ ವಿಶ್ವಾಸ ನೀಡಿಉನ್ನತ ಮಟ್ಟದಲ್ಲಿ ಫಲಿತಾಂಶ ಬರುವಂತೆ ಮಾಡಬೇಕುಎಂದರು. ನೋಡಲ್ ಅಧಿಕಾರಿಗಳು ತಮಗೆದತ್ತು ನೀಡಲಾಗಿರುವ ಶಾಲೆಗಳ ಮುಖ್ಯಸ್ಥರುಗಳೊಂದಿಗೆ ಪ್ರತಿ ವಾರ ಸಭೆ ನಡೆಸಬೇಕು.ಜೊತೆಗೆ ಪ್ರತಿ ನಿತ್ಯ ಪರಿಹಾರ ಬೋಧನೆ ಹಾಗೂ ವಿಶೇಷ ತರಗತಿಗಳು ಶಾಲೆಗಳಲ್ಲಿ ನಡೆಯುತ್ತಿದೆಯೋಇಲ್ಲವೋಎಂಬುದರ ಬಗ್ಗೆ ವಾಟ್ಸಾಪ್ ಹಾಗೂ ಗೂಗಲ್ ಮೀಟ್‌ಆಪ್ ಮೂಲಕ ಮೇಲ್ವಿಚಾರಣೆ ನಡೆಸಿ ವರದಿ ಸಲ್ಲಿಸಬೇಕುಎಂದರು.

ಜಿಲ್ಲಾ ಪಂಚಾಯತ್ ನ ಮುಖ್ಯಕಾರ್ಯ ನಿರ್ವಹಣಾಧಿಕಾರಿ ಶೇಖ್‌ತನ್ವೀರ್ ಆಸೀಫ್ ಅವರು ಮಾತನಾಡಿಎಸ್‌ಎಸ್‌ಎಲ್ ಸಿ ಫಲಿತಾಂಶವನ್ನು ಉತ್ತಮಪಡಿಸಲುತಾಲ್ಲೂಕು ಮಟ್ಟದಲ್ಲಿ ಶಿಕ್ಷಕರಿಗೆ ಪುನಶ್ಚೇತನತರಬೇತಿಯನ್ನು ಈಗಾಗಲೇ ನೀಡಲಾಗಿದೆ. . ಕಲಿಕೆಯಲ್ಲಿ ಹಿಂದುಳಿದಿರುವ ಶಾಲೆಗಳಿಗೆ ಸಂಬಂಧಿಸಿದಂತೆ ಪ್ರತಿ ತಿಂಗಳು ಪ್ರಗತಿ ಪರಿಶೀಲನ ಸಭೆಯನ್ನು ನಡೆಸಿ ನೋಡಲ್ ಅಧಿಕಾರಿಗಳು ಕೈಗೊಂಡಿರುವ ಪ್ರಗತಿಯ ಬಗ್ಗೆ ಮಾಹಿತಿಒದಗಿಸಬೇಕುಎಂದರು.

ಡಯಟ್ ವತಿಯಿಂದ ಹಿರಿಯಉಪನ್ಯಾಸಕರು ಮತ್ತುಉಪನ್ಯಾಸಕರನ್ನು ಪ್ರೌಢ ಶಾಲೆಗಳಿಗೆ ಭೇಟಿ ನೀಡಿ ಶಿಕ್ಷಕರ ಪಾಠ ವೀಕ್ಷಣೆ ಮಾಡಿ ಮಕ್ಕಳ ಕಲಿಕಾ ಪ್ರಗತಿಗಳನ್ನು ಖಾತರಿ ಪಡಿಸಿಕೊಳ್ಳಿ. ಗುಣಾತ್ಮಕ ಫಲಿತಾಂಶ ಪಡೆದ ಶಾಲೆಗಳ ಶಿಕ್ಷಕರುಗಳನ್ನು ಕಡಿಮೆ ಫಲಿತಾಂಶ ಪಡೆದ ಶಾಲೆಗಳಿಗೆ ನಿಯೋಜಿಸಿ ಮಕ್ಕಳಿಗೆ ಮಾರ್ಗದರ್ಶನ ನೀಡಬೇಕು.ಶಾಲಾ ಹಂತದಲ್ಲಿ ನಡೆಸುವಘಟಕ ಪರೀಕ್ಷೆ, ಕಿರುಪರೀಕ್ಷೆ, ಮಧ್ಯವಾರ್ಷಿಕ ಪರೀಕ್ಷೆ, ಪೂರ್ವ ಸಿದ್ಧತಾ ಪರೀಕ್ಷೆ ಹಾಗೂ ಸರಣಿ ಪರೀಕ್ಷೆಗಳನ್ನು ಪಾರದರ್ಶಕವಾಗಿ ನಡೆಸಿ ಮಕ್ಕಳ ಸಮಸ್ಯೆಯನ್ನು ಗುರುತಿಸಿ ಉತ್ತಮರೀತಿಯಲ್ಲಿ ಪರಿಹಾರ ಬೋಧನೆಯನ್ನು ನಡೆಸಬೇಕುಎಂದರು.

ಎಸ್‌ಎಸ್‌ಎಲ್ ಸಿ ಪರೀಕ್ಷೆ 2025 ರ ನೋಂದಣಿ ವಿವರ:

ಜಿಲ್ಲೆಯಲ್ಲಿಎಸ್‌ಎಸ್‌ಎಲ್ ಸಿ ಪರೀಕ್ಷೆ 2025 ರ ಸಾಲಿಗೆ ಒಟ್ಟು 20659 ವಿದ್ಯಾರ್ಥಿಗಳು ನೋಂದಣಿಯಾಗಿದ್ದು, ಕೆ ಆರ್ ಪೇಟೆತಾಲ್ಲೂಕಿನಲ್ಲಿಗಂಡು - 1493, ಹೆಣ್ಣು - 1308, ಒಟ್ಟು - 2801, ಮದ್ದೂರುತಾಲ್ಲೂಕುಗಂಡು - 1860, ಹೆಣ್ಣು - 1702, ಒಟ್ಟು - 3562, ಮಳವಳ್ಳಿ ತಾಲ್ಲೂಕುಗಂಡು - 1705, ಹೆಣ್ಣು - 1630, ಒಟ್ಟು - 3335, ಮಂಡ್ಯದಕ್ಷಿಣ ವಲಯ - ಗಂಡು - 1665, ಹೆಣ್ಣು - 1576, ಒಟ್ಟು - 3241, ಮಂಡ್ಯಉತ್ತರ ವಲಯಗಂಡು - 662, ಹೆಣ್ಣು- 617, ಒಟ್ಟು - 1279, ನಾಗಮಂಗಲ ಗಂಡು - 1308, ಹೆಣ್ಣು -1091, ಒಟ್ಟು - 2399, ಪಾಂಡವಪುರಗಂಡು - 1128, ಹೆಣ್ಣು - 828, ಒಟ್ಟು - 1956, ಶ್ರೀರಂಗಪಟ್ಟಣ ತಾಲ್ಲೂಕಿನಲ್ಲಿಗಂಡು - 1097, ಹೆಣ್ಣು - 989, ಒಟ್ಟು - 2086 ವಿದ್ಯಾರ್ಥಿಗಳು ನೋಂದಣಿಯಾಗಿರುತ್ತಾರೆ. ಸಭೆಯಲ್ಲಿ ಸಾರ್ವಜನಿಕ ಶಿಕ್ಷಣ ಇಲಾಖೆಯಉಪನಿರ್ದೇಶಕ ಹೆಚ್ ಶಿವರಾಮೇಗೌಡ, ವಿವಿಧತಾಲ್ಲೂಕಿನ ಬಿಇಒಗಳು ಹಾಗೂ ನೋಡಲ್ ಅಧಿಕಾರಿಗಳು ಉಪಸ್ಥಿತರಿದ್ದರು.

ಚುನಾವಣೆ ಮತ್ತು ಮತದಾನ ಪ್ರಕ್ರಿಯೆಗಳ ಬಗ್ಗೆ ಜಾಗೃತಿ ಮೂಡಿಸಿ

ಚಿಕ್ಕಬಳ್ಳಾಪುರ: ಭಾರತ ಚುನಾವಣಾ ಆಯೋಗದ ನಿರ್ದೇಶನದಂತೆ ನೂತನ ಮತ್ತು ಯುವ ಮತದಾರರಲ್ಲಿ ಚುನಾವಣೆ ಮತ್ತು ಮತದಾನ ಪ್ರಕ್ರಿಯೆಗಳಿಗೆ ಸಂಬಂಧಿಸಿದಂತೆ ಜಾಗೃತಿ ಮೂಡಿಸುವ ಸಲುವಾಗಿ ಜಿಲ್ಲೆಯ ಎಲ್ಲಾ ಶಾಲಾ ಕಾಲೇಜುಗಳಲ್ಲಿ ಅರಿವು ಮೂಡಿಸುವ ಚಟುವಟಿಕೆಗಳನ್ನು ಕೈಗೊಳ್ಳುವಂತೆ ಜಿಲ್ಲಾ ಪಂಚಾಯತ್ ಮುಖ್ಯ ಕಾರ್ಯನಿರ್ವಹಣಾಧಿಕಾರಿ ಪ್ರಕಾಶ್ ಜಿ.ಟಿ ನಿಟ್ಟಾಲಿ ಅವರು ಅಧಿಕಾರಿಗಳಿಗೆ ಸೂಚನೆ ನೀಡಿದರು.

ಶುಕ್ರವಾರ ಜಿಲ್ಲಾಡಳಿತ ಭವನದ ಜಿಲ್ಲಾ ಪಂಚಾಯತಿಯ ಮಿನಿ ಸಭಾಂಗಣದಲ್ಲಿ ನಡೆದ 2024-25 ನೇ ಸಾಲಿನ ರಾಷ್ಟ್ರೀಯ ಮತದಾರರ ಚುನಾವಣೆಯ ಪೂರ್ವಭಾವಿ ಸಭೆಯ ಅಧ್ಯಕ್ಷತೆವಹಿಸಿ ಅವರು ಮಾತನಾಡಿದರು. ಪ್ರತಿ ವರ್ಷ 25ನೇ ಜನವರಿಯಂದು ಹೊಸ ಧ್ಯೆಯ ವಾಕ್ಯದೊಂದಿಗೆ ರಾಷ್ಟ್ರೀಯ ಮತದಾರರ ದಿನಾಚರಣೆ ಆಚರಿಸಲಾಗುತ್ತದೆ. ಸದರಿ ದಿನ ಹೊಸ,ಯುವ ಮತದಾರರಿಗೆ ಭಾವಚಿತ್ರವಿರುವ ಮತದಾರರ ಗುರುತಿನ ಚೀಟಿ ನೀಡಿ ಮತದಾರರ ಸಾಕ್ಷರತೆ ಬಗ್ಗೆ ಜಾಗೃತಿ ಮೂಡಿಸಲಾಗುತ್ತದೆ. ಈ ಬಾರಿ ಜಿಲ್ಲೆಯ ಎಲ್ಲ ಶಾಲಾ, ಕಾಲೇಜುಗಳು https://ceo.karnataka.gov.in/ ವೆಬ್ ನಲ್ಲಿ ನೊಂದಣಿಯಾಗಿ ನವೆಂಬರ್ 11 ರಿಂದ ಚುನಾವಣೆ ಜಾಗೃತಿ ಮೂಡಿಸುವ ಸ್ಪರ್ಧೆಯನ್ನು ಎಲ್ಲರ ಸಹಭಾಗಿತ್ವದಲ್ಲಿ ಆಯೋಜಿಸಬೇಕು.ನವೆಂಬರ್ 22 ರೊಳಗೆ ತಾಲ್ಲೂಕು ಮತ್ತು ಜಿಲ್ಲಾ ಮಟ್ಟದ ಸ್ಪರ್ಧೆಗಳನ್ನು ಮುಗಿಸಿದ ನಂತರ ಎಲ್ಲಾ ಚಟುವಟಿಕೆಗಳನ್ನು , ಸ್ಪರ್ಧೆಯ ಪ್ರಕ್ರಿಯೆಯನ್ನು consveep@gmail.com ಕಳುಹಿಸಬೇಕು ಎಂದು ಸೂಚಿಸಿದರು. ಪ್ರತಿ ವರ್ಷದಂತೆ ಈ ವರ್ಷವೂ ಸಹ ಶಾಲಾ,ಕಾಲೇಜುಲ್ಲಿ ತಾಲ್ಲೂಕು, ಜಿಲ್ಲಾ ಮಟ್ಟದಲ್ಲಿ ವಿದ್ಯಾರ್ಥಿಗಳಿಗೆ ಸ್ಪರ್ಧಾತ್ಮಕವಾಗಿ ಪ್ರಬಂಧ ಸ್ಪರ್ಧೆ, ಭಿತ್ತಿ ಪತ್ರ, ರಸ ಪ್ರಶ್ನೆ, ಮತದಾರರ ಜಾಗೃತಿ ರೀಲ್ಸ್ ಚಟುವಟಿಕೆಗಳನ್ನು ಆಯೋಜಿಸಬೇಕು.ವಿಜೇತರಿಗೆ ಪ್ರಶಸ್ತಿ ಪತ್ರ ಮತ್ತು ನಗದು ಬಹುಮಾನ ವಿತ್ತರಿಸಲು ಸಕಲ ವ್ಯವಸ್ಥೆಗಳನ್ನು ಮಾಡಿಕೊಳ್ಳಬೇಕು ಎಂದು ತಿಳಿಸಿದರು. ಈ ಸಂದರ್ಭದಲ್ಲಿ ಸರ್ಕಾರಿ ಶಾಲಾ ಮತ್ತು ಕಾಲೇಜುಗಳ ಪ್ರಾಂಶುಪಾಲರು, ಹಾಗೂ ಬೋಧಕ ವರ್ಗದವರು ಹಾಗೂ ವಿವಿಧ ಇಲಾಖೆಯ ಅಧಿಕಾರಿಗಳು ಉಪಸ್ಥಿತರಿದ್ದರು.

ಲೋಕಸಿರಿ-100ಕಾರ್ಯಕ್ರಮ

ರಾಮನಗರ: ಕರ್ನಾಟಕ ಜಾನಪದ ಪರಿಷತ್ತು ಹಾಗೂ ಜಾನಪದ ಲೋಕದ ವತಿಯಿಂದ ರಾಮನಗರ ಜಾನಪದ ಲೋಕದಲ್ಲಿ ನಾಡೋಜ ಎಚ್.ಎಲ್. ನಾಗೇಗೌಡರ ನೆನಪಿನ 'ಲೋಕಸಿರಿ-100' ಕಾರ್ಯಕ್ರಮವನ್ನು ನ.10 ರಂದು ಮಧ್ಯಾಹ್ನ 3 ಗಂಟೆಗೆ ಹಮ್ಮಿಕೊಳ್ಳಲಾಗಿದೆ.

ಈ ಬಾರಿ ಹಸೆ ಚಿತ್ತಾರ ಕಲಾವಿದರಾದ ಶ್ರೀಮತಿ ಲಕ್ಷ್ಮೀ ರಾಮಪ್ಪ ಅವರು ತಿಂಗಳ ಅತಿಥಿಯಾಗಿ ಭಾಗವಹಿಸಲಿದ್ದಾರೆ. ಕರ್ನಾಟಕ ಜಾನಪದ ಪರಿಷತ್ತಿನ ಅಧ್ಯಕ್ಷರಾದ ಪ್ರೊ. ಹಿ.ಚಿ. ಬೋರಲಿಂಗಯ್ಯ ಅವರು ಕಾರ್ಯಕ್ರಮದ ಅಧ್ಯಕ್ಷತೆ ವಹಿಸುವರು. ಜಾನಪದ ವಿದ್ವಾಂಸರಾದ ಡಾ. ಚಕ್ಕೆರೆ ಶಿವಶಂಕರ್ ಗೌರವ ಉಪಸ್ಥಿತಿವಹಿಸುವರು.

ವಿವಿಧೆಡೆ ವಿದ್ಯುತ್ ವ್ಯತ್ಯಯ

ಮೈಸೂರು: ಹೂಟಗಳ್ಳಿ ಉಪವಿಭಾಗ ವ್ಯಾಪ್ತಿಯ 11 ಕೆ.ವಿ ಎನ್.ಜೆ.ವೈ ಯಾಚೇಗೌಡನ ಹಳ್ಳಿ ಮತ್ತು 11 ಕೆ.ವಿ ಎಡ್ಡೆಹಳ್ಳಿ ಲಿಫ್ಟ್‌ಇರಿಗೇಷನ್ ವಿದ್ಯುತ್ ಮಾರ್ಗಗಳಲ್ಲಿ ಲಿಂಕ್ ಲೈನ್ ಕೆಲಸದ ನಿಮಿತ್ತ ನವೆಂಬರ್ 09, 11, 13, 15, 17, 19, 21, 23, 25, 27 ಹಾಗೂ 29 ರಂದು ಬೆಳಗ್ಗೆ 10:00 ಗಂಟೆಯಿಂದ ಸಂಜೆ 5:00 ಗಂಟೆಯವರೆಗೆ ವಿದ್ಯುತ್ ಸರಬರಾಜಿನಲ್ಲಿ ವ್ಯತ್ಯಯವಾಗಲಿದೆ. ವಿದ್ಯುತ್ ವ್ಯತ್ಯಯವಾಗುವ ಪ್ರದೇಶಗಳು: ಗುಂಗ್ರಾಲ್‌ಛತ್ರ, ಯಡ್ಡಹಳ್ಳಿ, ಯಾಚೇಗೌಡನಹಳ್ಳಿ, ಹೊಸಕೋಟೆ, ದಡದಕಲ್ಲಹಳ್ಳಿ, ಛತ್ರದಕೊಪ್ಪಲು, ರಾಮೇನಹಳ್ಳಿ, ಕಲ್ಲೂರು ನಾಗನಹಳ್ಳಿ, ಕಲ್ಲೂರು, ಮೀನಾಕ್ಷಿಪುರಹಾಗೂ ಸುತ್ತಮುತ್ತಲಿನ ಪ್ರದೇಶಗಳಲ್ಲಿ ವಿದ್ಯುತ್ ಸರಬರಾಜಿನಲ್ಲಿ ವ್ಯತ್ಯಯವಾಗುವುದರಿಂದ, ಸಾರ್ವಜನಿಕರು ಸಹಕರಿಸಬೇಕು ಹಾಗೂ ಈ ಮೇಲ್ಕಂಡ ಪ್ರದೇಶಗಳ ವ್ಯಾಪ್ತಿಯಲ್ಲಿನ ಕೃಷಿ ಪಂಪ್‌ಸೆಟ್‌ಗಳಿಗೆ ಸದರಿ ದಿನಗಳಂದು ರಾತ್ರಿ 10:00 ಗಂಟೆಯಿಂದ ಮಾರನೇ ದಿನದ ಬೆಳಿಗ್ಗೆ 10:00 ಗಂಟೆಯವರೆಗೆ 3 ಫೇಸ್ ವಿದ್ಯುತ್ ಸರಬರಾಜು ಮಾಡಲಾಗುವುದು ಎಂದು ವಿ.ವಿ ಮೊಹಲ್ಲಾ ವಿಭಾಗದದ ಕಾರ್ಯನಿರ್ವಾಹಕ ಇಂಜಿನಿಯರ್(ವಿ) ಪ್ರಕಟಣೆಯಲ್ಲಿ ತಿಳಿಸಿದ್ದಾರೆ.

ರಾಷ್ಟ್ರೀಯ ಶಿಕ್ಷಣ ಸಂಸ್ಥೆಗಳಲ್ಲಿ ಓದುವ ಮಕ್ಕಳ ಪ್ರೋತ್ಸಾಹ ಧನ 1 ರಿಂದ 2 ಲಕ್ಷಕ್ಕೆ ಹೆಚ್ಚಳ

ಚಿಕ್ಕಬಳ್ಳಾಪುರ: IIT/IIM/IISC /NIT ಯಂತಹ ರಾಷ್ಟ್ರೀಯ ಸಂಸ್ಥೆಗಳಲ್ಲಿ ಓದುವ ವಿದ್ಯಾರ್ಥಿಗಳ ಪ್ರೋತ್ಸಾಹ ಧನವನ್ನು 1 ರಿಂದ 2 ಲಕ್ಷಕ್ಕೆ ಹೆಚ್ಚಳ ಮಾಡಿ ಸರ್ಕಾರವು ಆದೇಶ ಹೊರಡಿಸಿದ್ದು ಇದು ಪರಿಶಿಷ್ಟ ಸಮುದಾಯದ ವಿದ್ಯಾರ್ಥಿಗಳ ಹೆಚ್ಚಿನ ಶೈಕ್ಷಣಿಕ ಸಾಧನೆಗೆ ಕಾರಣವಾಗಲಿದೆ ಎಂದು ಮಾನ್ಯ ಸಮಾಜ ಕಲ್ಯಾಣ ಸಚಿವರಾದ ಡಾ ಹೆಚ್ ಸಿ ಮಹದೇವಪ್ಪನವರು ಪ್ರಕಟಣೆಯಲ್ಲಿ ತಿಳಿಸಿದ್ದಾರೆ. ಇನ್ನು ಪಿಯುಸಿ ಪರೀಕ್ಷೆಯಲ್ಲಿ 95 ಕ್ಕೂ ಹೆಚ್ಚಿನ ಅಂಕಗಳನ್ನು ಪಡೆದು, ನೀಟ್ ಪ್ರವೇಶ ಪರೀಕ್ಷೆಯ ಮೂಲಕ ಸರ್ಕಾರಿ ಕೋಟಾದಡಿ ಪ್ರವೇಶ ದೊರಕದೇ ಮ್ಯಾನೇಜ್ ಮೆಂಟ್ ಕೋಟಾದಡಿ ಎಂಬಿಬಿಎಸ್ ಕೋರ್ಸ್ ಗೆ ಸೀಟು ಪಡೆದುಕೊಂಡ ಪರಿಶಿಷ್ಟ ಜಾತಿಯ ಮಕ್ಕಳಿಗೆ 25 ಲಕ್ಷ ರೂಪಾಯಿಗಳ ಶುಲ್ಕ ಧನವನ್ನು ಒದಗಿಸಲು ಸರ್ಕಾರ ತೀರ್ಮಾನಿಸಿದೆ. ಎಂಬಿಬಿಎಸ್ ಪದವಿಯನ್ನು ಪಡೆಯುತ್ತಿರುವ ಪರಿಶಿಷ್ಟ ಜಾತಿಯ ವಿದ್ಯಾರ್ಥಿಗಳು ಮೊದಲ ವರ್ಷ 60% ಗೂ ಹೆಚ್ಚಿನ ಅಂಕಗಗಳನ್ನು ಪಡೆದು ಉತ್ತೀರ್ಣ ರಾದರೆ ಅವರಿಗೆ ಅವರಿಗೆ ಮತ್ತೆ 25 ಲಕ್ಷ ರೂಪಾಯಿಗಳ ಪ್ರೋತ್ಸಾಹ ಧನವನ್ನು ನೀಡಲಾಗುವುದು. ಶಿಕ್ಷಣವೇ ಸಮಾಜವನ್ನು ಬದಲಿಸುವ ಕೀಲಿಕೈ ಎಂಬ ಅಂಶವನ್ನು ಮನಗಂಡು ಈ ಒಂದು ಮಹತ್ವದ ಘೋಷಣೆಯನ್ನು ಸರ್ಕಾರವು ಮಾಡಿದ್ದು, ಇದರಿಂದ ಉನ್ನತ ಶಿಕ್ಷಣ ಮಾಡಬೇಕೆಂಬ ವಿದ್ಯಾರ್ಥಿಗಳ ಕನಸು ನನಸಾಗಲಿದೆ. ಐಐಟಿ ಐಐಎಂ ನಂತಹ ಶಿಕ್ಷಣ ಸಂಸ್ಥೆಗಳಲ್ಲಿ ಓದುವಂತಹ ಪರಿಶಿಷ್ಟ ಜಾತಿ ಮತ್ತು ಪಂಗಡದ ಮಕ್ಕಳು ದೇಶ ನಿರ್ಮಾಣದಲ್ಲಿ ಸಕ್ರಿಯವಾಗಿ ತೊಡಗಬೇಕು, ಆ ಮೂಲಕ ಸಮೃದ್ಧ ಮತ್ತು ಸಶಕ್ತ ರಾಷ್ಟ್ರದ ನಿರ್ಮಾಣವಾಗಬೇಕು ಎಂದು ಮಾನ್ಯ ಸಚಿವರು ತಿಳಿಸಿದರು. ಇನ್ನು ಬಡತನದ ಬೇಗೆಗೆ ಸಿಲುಕಿ ಎಂಬಿಬಿಎಸ್ ಓದುವ ಬಯಕೆ ಇರುವಂತಹ ಪ್ರತಿಭಾವಂತ ವಿದ್ಯಾರ್ಥಿಗಳಿಗೆ ಸರ್ಕಾರಿ ಕೋಟಾದಡಿ ಸೀಟು ಸಿಗದೇ ಅವರು ಖಾಸಗೀ ಸಂಸ್ಥೆಗಳಲ್ಲಿ ಓದುತ್ತಿದ್ದರೆ, ಅಂತಹ ಪ್ರತಿಭಾವಂತ ಮಕ್ಕಳ ಶುಲ್ಕವನ್ನು ಸರ್ಕಾರ ಭರಿಸಲಿದ್ದು, ಇದಕ್ಕಾಗಿ ಆರಂಭಿಕವಾಗಿ 25 ಲಕ್ಷ ರೂಪಾಯಿಗಳನ್ನು ನೀಡುವ ನಿರ್ಧಾರವನ್ನು ತೆಗೆದುಕೊಂಡಿದೆ. ಈಗಾಗಲೇ ಪ್ರಬುದ್ಧ ಯೋಜನೆಯಡಿ ವಿದೇಶಿ ವಿದ್ಯಾಲಯದಲ್ಲಿ ವ್ಯಾಸಂಗ ಮಾಡುತ್ತಿರುವ ವಿದ್ಯಾರ್ಥಿಗಳ ಸಂಖ್ಯೆಯನ್ನು ಹೆಚ್ಚಿಸಿರುವ ನಮ್ಮ ಸರ್ಕಾರವು ಇದೀಗ ಮಕ್ಕಳ ಉತ್ತಮ ಶಿಕ್ಷಣವನ್ನು ಗಮನದಲ್ಲಿಟುಕೊಂಡು ಮುಖ್ಯ ಘೋಷಣೆಯನ್ನು ಮಾಡಿರುತ್ತದೆ. ಹೀಗಾಗಿ ಬಾಬಾ ಸಾಹೇಬರ ಆಶಯದಂತೆ ನಮ್ಮೆಲ್ಲಾ ಪರಿಶಿಷ್ಟ ಜಾತಿ ಮತ್ತು ಪಂಗಡದ ವಿದ್ಯಾರ್ಥಿಗಳು ಶಿಕ್ಷಣ ಪಡೆಯುವ ನಿಟ್ಟಿನಲ್ಲಿ ಹೆಚ್ಚು ಆಸಕ್ತಿ ಹೊಂದಿ, ಶ್ರಮ ಹಾಕಿ ಓದಬೇಕೆಂದು ಮಾನ್ಯ ಸಚಿವರು ಆಶಯವನ್ನು ವ್ಯಕ್ತಪಡಿಸಿದ್ದಾರೆ.

ಚನ್ನಪಟ್ಟಣ ವಿಧಾನಸಭಾಕ್ಷೇತ್ರದಉಪ ಚುನಾವಣೆ 11ರ ಸಂಜೆ 5.30ಕ್ಕೆ ಬಹಿರಂಗ ಪ್ರಚಾರಅಂತ್ಯ

ರಾಮನಗರ: 185-ಚನ್ನಪಟ್ಟಣ ವಿಧಾನಸಭಾಕ್ಷೇತ್ರದ ಉಪ ಚುನಾವಣೆಗೆನ.13ರಂದು ಮತದಾನ ನಡೆಯಲಿದೆ. ಮಾದರಿ ನೀತಿ ಸಂಹಿತೆಜಾರಿಯಲ್ಲಿರುವಕಾರಣಕ್ಷೇತ್ರದ ಮತದಾರರಲ್ಲದವರು ನ.11ರ ಸೋಮವಾರಸಂಜೆ 5.30ರ ನಂತರಕ್ಷೇತ್ರ ಬಿಟ್ಟು ಹೊರಹೋಗಬೇಕು, ಇದುಚನ್ನಪಟ್ಟಣ ವಿಧಾನಸಭಾಕ್ಷೇತ್ರದ ವ್ಯಾಪ್ತಿಗೆ ಮಾತ್ರಅನ್ವಯಎಂದುಜಿಲ್ಲಾ ಚುನಾವಣಾಧಿಕಾರಿಗಳೂ ಆಗಿರುವಜಿಲ್ಲಾಧಿಕಾರಿಯಶವಂತ್ ವಿ.ಗುರುಕರ್‌ಅವರು ತಿಳಿಸಿದರು.

ಅವರು ನ. 8ರ ಶುಕ್ರವಾರ ನಗರದ ಜಿಲ್ಲಾಧಿಕಾರಿಗಳ ಕಚೇರಿಯಲ್ಲಿ ಹಮ್ಮಿಕೊಳ್ಳಲಾಗಿದ್ದ ಪತ್ರಿಕಾ ಗೋಷ್ಠಿಯಲ್ಲಿ ಮಾತನಾಡಿದರು.

ಚನ್ನಪಟ್ಟಣ ವಿಧಾನಸಭಾಕ್ಷೇತ್ರದ ಮತದಾರರಲ್ಲದವರು ನ.11ರ ಸಂಜೆ 5.30ರ ನಂತರಚನ್ನಪಟ್ಟಣ ವಿಧಾನಸಭಾಕ್ಷೇತ್ರದ ವ್ಯಾಪ್ತಿಯಲ್ಲಿಇರುವಂತಿಲ್ಲ, ಆ ವೇಳೆಗೆ ಬಹಿರಂಗ ಪ್ರಚಾರ ಅಂತ್ಯಗೊಳ್ಳುವ ಕಾರಣಈ ವಿಧಾನಸಭಾಕ್ಷೇತ್ರದ ವ್ಯಾಪ್ತಿಯಲ್ಲಿನ ಹೋಟೆಲ್ ಗಳು,ರೆಸಾರ್ಟ್, ಹೋಂ ಸ್ಟೇ, ಕಲ್ಯಾಣ ಮಂಟಪಗಳ ಮಾಲೀಕರಿಗೆ ಈ ಬಗ್ಗೆ ಮಾಹಿತಿ ನೀಡಿದ್ದು,ಅವರಿಂದಕ್ಷೇತ್ರದ ಮತದಾರರಲ್ಲದವರುಅಥವಾಕ್ಷೇತ್ರದಚುನಾವಣಾಗುರುತಿನಚೀಟಿಇಲ್ಲದವರ ವಾಸ್ತವ್ಯಕ್ಕೆ ಅವಕಾಶ ನೀಡುವುದಿಲ್ಲ ಎಂಬುದಾಗಿಅಫಿಡವಿಟ್ ಪಡೆಯಲಾಗುತ್ತಿದೆಎಂದರು.

ಬಹಿರಂಗ ಪ್ರಚಾರಅಂತ್ಯಗೊಂಡ ನಂತರಮನೆ ಮನೆಗೆ ತೆರಳಿ ಪ್ರಚಾರಮಾಡಬಹುದು.ಮಾದರಿ ನೀತಿ ಸಂಹಿತೆಯನ್ನು ಪರಿಣಾಮಕಾರಿಯಾಗಿ ಅನುಷ್ಠಾನಗೊಳಿಸಲು 16ಎಸ್ ಎಸ್‌ಟಿತಂಡ ಮತ್ತು 9 ಎಫ್‌ಎಸ್‌ಟಿ ತಂಡಗಳನ್ನು ನಿಯೋಜಿಸಲಾಗಿದೆ.ಚನ್ನಪಟ್ಟಣ ವಿಧಾನಸಭಾಕ್ಷೇತ್ರ ವ್ಯಾಪ್ತಿಯಲ್ಲಿ 276 ಮತಗಟ್ಟೆಗಳನ್ನು ರಚಿಸಲಾಗಿದ್ದು, ಎಲ್ಲಾ ಮತಗಟ್ಟೆಗಳಿಗೆ ವೆಬ್ ಕಾಸ್ಟಿಂಗ್‌ಗೆ ಪ್ರಕ್ರಿಯೆಗೆ ವ್ಯವಸ್ಥೆ ಮಾಡಿಕೊಳ್ಳಲಾಗಿದೆ, 119 ಮೈಕ್ರೋವೀಕ್ಷಕರನ್ನು ನಿಯೋಜಿಸಲಾಗಿದೆ.ಅವರುಚುನಾವಣಾ ವೀಕ್ಷಕರನಿರ್ದೇಶನದಂತೆಕಾರ್ಯನಿರ್ವಹಿಸುತ್ತಾರೆಎಂದು ಹೇಳಿದರು.

ನೀತಿ ಸಂಹಿತೆಜಾರಿಯಲ್ಲಿರುವುದರಿಂದವ್ಯಕ್ತಿಯೊಬ್ಬರು ಗರಿಷ್ಠ 50,000 ರೂ.ಗಳ ನಗದನ್ನು ಸಾಗಿಸಬಹುದಾಗಿದೆ. ಅದಕ್ಕೂ ಹೆಚ್ಚಿನ ಮೊತ್ತಕೊಂಡೊಯ್ಯಬೇಕಾದರೆಅಗತ್ಯ ದಾಖಲಾತಿಗಳನ್ನು ಹೊಂದಿರಬೇಕುಎಂದರು.

ಜಿಲ್ಲಾ ಪೊಲೀಸ್ ವರಿಷ್ಠಾಧಿಕಾರಿಕಾರ್ತಿಕ್‌ರೆಡ್ಡಿಅವರು ಮಾತನಾಡಿ,ಚನ್ನಪಟ್ಟಣ ವಿಧಾನಸಭಾಕ್ಷೇತ್ರಕ್ಕೆ ಈಗಾಗಲೇ 8 ಪ್ಯಾರಾ ಮಿಲಿಟರಿತಂಡಜಿಲ್ಲೆಗೆ ಆಗಮಿಸಿದೆ, ಅದರಲ್ಲಿ7 ಪ್ಯಾರಾ ಮಿಲಿಟರಿಪಡೆಯನ್ನು197 ಮತಗಟ್ಟೆಗಳ ಬಂದೋಬಸ್ತ್‌ಗೆನಿಯೋಜಿಸಲಾಗಿದೆ, 119 ಕ್ರಿಟಿಕಲ್ ಮತಗಟ್ಟೆಗಳನ್ನು ಸ್ಥಾಪಿಸಲಾಗಿದ್ದು, ಅದರಲ್ಲಿಒಬ್ಬರು ಪೊಲೀಸ್‌ಹಾಗೂ ಒಬ್ಬರು ಗೃಹ ರಕ್ಷಕರು(ಹೋಮ್ ಗಾರ್ಡ್)ಇರುತ್ತಾರೆ.ಸಾಮಾನ್ಯ ಮತಗಟ್ಟೆಗಳಿಗೆ ಪೊಲೀಸ್ ಸಿಬ್ಬಂದಿ ಹಾಗೂ 54ಕ್ಲಸ್ಟರ್‌ಮತಗಟ್ಟೆಗಳಿಗೆ ಎಎಸ್‌ಐರ್ಯಾಂಕ್ ಅಧಿಕಾರಿಗಳನ್ನು ಭದ್ರತೆಗಾಗಿನಿಯೋಜಿಸಲಾಗಿದೆಎಂದು ತಿಳಿಸಿದರು.

ಇದೂವರೆಗೆ ಮಾದರಿ ನೀತಿ ಸಂಹಿತೆಉಲ್ಲಂಘನೆಯಡಿಟ್ಟು14 ಪ್ರಕರಣಗಳನ್ನು ದಾಖಲಿಸಲಾಗಿದ್ದು, ಆ 14 ಪ್ರಕರಣಗಳನ್ನು ಎಫ್‌ಐಆರ್ ಮಾಡಲಾಗಿದೆ.ಅವುಗಳಲ್ಲಿ ಪೊಲೀಸ್ ಇಲಾಖೆ ವ್ಯಾಪ್ತಿಗೆ ಒಳಪಡುವ 9 ಅಬಕಾರಿ ಪ್ರಕರಣಗಳು ಸೇರಿವೆ, 676 ಸೀರೆ/ವಸ್ತ್ರಗಳನ್ನುಜಪ್ತಿ ಮಾಡಲಾಗಿದೆ, ಈ ಪ್ರಕರಣಕ್ಕೆ ಸಂಬಂಧಿಸಿದಂತೆ ಮ್ಯಾನೇಜರ್ ಹಾಗೂ ಮತ್ತೊಬ್ಬರ ಮೇಲೆ ಎಫ್‌ಐಆರ್‌ದಾಖಲಾಗಿದೆಎಂದರು.

ಹಣಇತರೆ ಆಮಿಷಗಳನ್ನೊಡುತ್ತಿದ್ದರೆದೂರುದಾಖಲಿಸಲು1950ಗೆ ಕರೆ ಮಾಡಬಹುದುಅಥವಾ ಸಿ-ವಿಷಲ್ ಆಪ್ ಮೂಲಕ ದೂರು ನೀಡಬಹುದಾಗಿದೆ, ಭಾರತೀಯ ನಾಗರೀಕ ಸುರಕ್ಷಾ ಸಂಹಿತೆ 2023ರ ಕಲಂ 163ರಂತೆ ರಾಮನಗರಜಿಲ್ಲೆಚನ್ನಪಟ್ಟಣ ವಿಧಾನಸಭಾಕ್ಷೇತ್ರದ ವ್ಯಾಪ್ತಿಯಲ್ಲಿ 2024ರ ನ.12ರ ಮಂಗಳವಾರ ಸಂಜೆ 6 ಗಂಟೆಯಿಂದ ನ.14ರ ಗುರುವಾರ ಬೆಳಿಗ್ಗೆ 6 ಗಂಟೆಯ ವರೆಗೆ ವಿವಿಧಷರತ್ತುಗಳನ್ನು ವಿಧಿಸಿ, ನಿಷೇಧಾಜ್ಞೆಯನ್ನು ಜಾರಿಗೊಳಿಸಲಾಗಿದೆ ಹಾಗೂ ನ.11ರ ಸೋಮವಾರ ಸಂಜೆ 6 ಗಂಟೆಯಿಂದ ನ.14ರ ಗುರುವಾರ ಬೆಳಿಗ್ಗೆ 6 ಗಂಟೆಯವರೆಗೆ 185-ಚನ್ನಪಟ್ಟಣ ವಿಧಾನಸಭಾಕ್ಷೇತ್ರದಾದ್ಯಂತಎಲ್ಲಾರೀತಿಯ ಮದ್ಯದ ಸನ್ನದುಗಳನ್ನು ಮುಚ್ಚಲು ಮತ್ತು ಮದ್ಯ ಮಾರಾಟ, ಹಂಚಿಕೆ, ಸಾಗಾಣಿಕೆಯನ್ನು ನಿಷೇಧಿಸಿ ಶುಷ್ಕ ದಿನ (ಡ್ರೈಡೇ) ಎಂದು ಘೋಷಿಸಿ ಈಗಾಗಲೇ ಆದೇಶ ಹೊರಡಿಸಲಾಗಿದೆಎಂದುಎಂದುಜಿಲ್ಲಾಧಿಕಾರಿಯವರು ತಿಳಿಸಿದರು.

ಚುನಾವಣಾ ಮತದಾನಕ್ಕೆ ಪಿಆರ್‌ಒ, ಎಪಿಆರ್‌ಓ ಹಾಗೂ ಪಿಒಎಸ್ ಸೇರಿದಂತೆ1,252 ಮತಗಟ್ಟೆ ಸಿಬ್ಬಂದಿಯನ್ನು ನಿಯೋಜಿಸಲಾಗಿದೆ.ಇವರಿಗೆಅಕ್ಟೋಬರ್ 26 ಹಾಗೂ ನವೆಂಬರ್ 5 ರಂದುತರಬೇತಿಯನ್ನು ಸಹ ನೀಡಲಾಗಿದೆಹಾಗೂ 119 ಮೈಕ್ರೋ ವೀಕ್ಷಕರಿಗೆನವೆಂಬರ್ 5 ಹಾಗೂ 8ರಂದುತರಬೇತಿ ನೀಡಲಾಗಿದೆಎಂದರು.

ಅಪರಜಿಲ್ಲಾಧಿಕಾರಿಆರ್.ಚಂದ್ರಯ್ಯ ಹಾಗೂ ಜಿಲ್ಲಾಅಪರ ಪೊಲೀಸ್ ವರಿಷ್ಠಾಧಿಕಾರಿಗಳಾದ ಟಿ.ವಿ. ಸುರೇಶ್ ಮತ್ತುರಾಮಚಂದ್ರ ಉಪಸ್ಥಿತರಿದ್ದರು.

ಪಶುವೈದ್ಯರ ನಿರ್ಲಕ್ಷದಿಂದ ಹಸು ಸಾವು

ಮಾಲೂರು : ಪಶುವೈದ್ಯರ ನಿರ್ಲಕ್ಷ ದಿಂದ ಹಸು ಸಾವನ್ನಪ್ಪಿದೆ ಎಂದು ಕರ್ನಾಟಕ ರಕ್ಷಣಾ ವೇದಿಕೆ ರೈತಪರ ಸಂಘಟನೆಗಳ ವತಿಯಿಂದ ಪಟ್ಟಣದ ಪಶು ಆಸ್ಪತ್ರೆ ಮುಂಭಾಗ ಸತ್ತಹಸುವನ್ನು ಹಿಟ್ಟು ಪ್ರತಿಭಟನೆ ನಡೆಸಿ ಆಕ್ರೋಶ ವ್ಯಕ್ತಪಡಿಸಿದರು.

ಕರ್ನಾಟಕ ರಕ್ಷಣಾ ವೇದಿಕೆ ತಾಲ್ಲೂಕು ಅಧ್ಯಕ್ಷ ಎಂ ಎಸ್ ಶ್ರೀನಿವಾಸ್ ಪ್ರತಿಭಟನೆ ಉದ್ದೇಶಿಸಿ ಮಾತನಾಡಿ, ಪಟ್ಟಣದ ಬಂಡಿ ಹರೀಶ್ ಎಂಬವರು ಸಾಕಿದ ನಾಟಿಹಸು ರಾತ್ರಿ ಅನಾರೋಗ್ಯ ದಿಂದ ನರಳುತಿದ್ದು, ಪಶು ಇಲಾಖೆ ಆಂಬುಲೆನ್ಸ್ ಗೆ ಕರೆ ಮಾಡಿದಾಗ ಆಂಬುಲೆನ್ಸ್ ನಲ್ಲಿದ್ದ ವೈದ್ಯರು ತಾವು ಬಾರದೆ ನಿವೃತ್ತಿ ಹೊಂದಿರುವ ಪಶು ವೈದ್ಯರ ಫೋನ್ ನಂಬರ್ ಕೊಟ್ಟು ಸಕಾಲಕ್ಕೆ ಸ್ಪಂದಿಸದೆ ಸಾವನ್ನು ಅಪ್ಪಿದೆ ತಾಲ್ಲೂಕಿನಲ್ಲಿ ಇತ್ತೀಚೆಗೆ ಹಲವು ರೈತರ ಜಾನುವಾರುಗಳಿಗೆ ತಾಲ್ಲೂಕು ಪಶು ಇಲಾಖೆಯ ಸಹಾಯಕ ನಿರ್ದೇಶಿಕಿ ವೀಣಾ ಅವರ ಸರಿಯಾದ ನಿರ್ವಹಣೆ ಇಲ್ಲದೆ ಹಾಗೂ ಸರಿಯಾದ ವೈದ್ಯರಿಲ್ಲದೆ ಅನಾನುಕೂಲ ಆಗುತ್ತಿದೆ. ವೈದ್ಯರ ನಿರ್ಲಕ್ಷಯಿಂದ ಸಾವನ್ನು ಅಪ್ಪಿರುವ ಹಸುವಿನ ಮಾಲೀಕನಿಗೆ ಪರಿಹಾರ ನೀಡಬೇಕು, ಬೇಜವಾಬ್ದಾರಿ ಯಿಂದ ವರ್ತಿಸಿದ ಸಿಬ್ಬಂದಿ ವಿರುದ್ಧ ಕಾನೂನು ಕ್ರಮ ಕೈಗೊಳ್ಳಬೇಕು, ಪಶು ಇಲಾಖೆ ಸಿಬ್ಬಂದಿ ಇಲಾಖೆ ವಸತಿಗೃಹದಲ್ಲಿ ಇರಬೇಕು. ವೈದ್ಯರ ಕಾರ್ಯನಿರತ ವೈದ್ಯರು ಮತ್ತು ಸಿಬ್ಬಂದಿ ಮಾಹಿತಿ ಸಾರ್ವಜನಿಕರಿಗೆ ಸಿಗುವಂತಿರಬೇಕು. ಈ ಎಲ್ಲಾ ಬೇಡಿಕೆಗಳು ಈಡೇರಿಸುವವರಿಗೂ ಪ್ರತಿ ಭಟನಾಧರಣೆಯನ್ನು ಮುಂದುವರೆಸಲಾಗುವುದು ಸಂತ್ರಸ್ತರ ಹಸುವಿನ ಮಾಲೀಕನಿಗೆ ನನ್ನ ವ್ಯಯುಕ್ತವಾಗಿ 50ಸಾವಿರ ರೂ ನೀಡುವುದಾಗಿ ತಿಳಿಸಿದರು.

ಪ್ರತಿಭಟನಾ ಸ್ಥಳಕ್ಕೆ ಪಶುಇಲಾಖೆ ಜಿಲ್ಲಾ ಉಪನಿರ್ದೇಶಕ ತುಳಿಸಿರಾಮ್ ಧಾವಿಸಿ ಪ್ರತಿಭ ಟನಕಾರರನ್ನು ಮನವಲಿಸಲು ಪ್ರಯತ್ನಿಸಿದರು ಸಂಘಟಿಕರು ಪಟ್ಟಹಿಡಿದಕಾರಣ ನಿರ್ಲಕ್ಷ ವಹಿಸಿದ ಸಿಬ್ಬಂದಿಯ ವಿರುದ್ಧ ಕಾನೂನು ರೀತಿ ಕಾನೂನು ಕ್ರಮ ಕೈಗೊಳ್ಳಲು ಮೇಲಾಧಿಕಾರಿಗಳಿ ಮನವಿ ಮಾಡುತ್ತೇನೆ ಹಾಗೂ ಹಸುವಿನ ಮಾಲೀಕನಿಗೆ ರೂ 10ಸಾವಿರ ಪರಿಹಾರ ನೀಡುವುದಾಗಿ ತಿಳಿಸಿದರು.

ಈ ಸಂದರ್ಭದಲ್ಲಿ ಗ್ರೇಡ್ -ತಶೀಲ್ದಾ ರ್ ಹರಿಪ್ರಸಾದ್, ಕರವೇ ಜಿಲ್ಲಾ ಉಪಾಧ್ಯಕ್ಷ ಎನ್ ವಿ ಮುರುಳಿಧರ್, ಯುವಘಟಕದ ಅಧ್ಯಕ್ಷ ಸಂತೋಷ ತಾಲ್ಲೂಕು ಉಪಾಧ್ಯಕ್ಷ ನಾರಾಯಣಸ್ವಾಮಿ,ನಗರ ಅಧ್ಯಕ್ಷ ಸಿ.ಎನ್.ನವೀನ್, ಜಬಿಉಲ್ಲಾ, ರಫೀಕ್,ಸಿ ಪಿ.ಹರೀಶ್ , ಅರುಣ್ ಆಟೋ ಅಮೀರ್, ವೆಂಕಟೇಶ್ ಜಾನುವಾರು ಸಾಕಾಣಿಕೆದಾರರ ಒಕ್ಕೂಟದ ತಾಲ್ಲೂಕು ಅಧ್ಯಕ್ಷ ನೀಲಕಂಠ ಅಗ್ರಹಾರ ಶಾಮಣ್ಣ, ರೈತ ಸಂಘದ ಮುಖಂಡರಾದ ಕುಂತ್ತೂರು ವೆಂಕಟಸ್ವಾಮಿ, ಅಶೋಕ್ ಗೋಪಾಲಯ್ಯ ಲಕ್ಷ್ಮೀನಾರಾಯಣ್ ಇತರರು ಉಪಸ್ಥಿತರಿದ್ದರು.

ಪ್ರತಿಯೊಬ್ಬರ ಜೀವನ, ಬದುಕು ಇತರರಿಗೆ ಸ್ಫೂರ್ತಿದಾಯಕವಾಗಿರಬೇಕು

ಚಾಮರಾಜನಗರ: ಪ್ರತಿಯೊಬ್ಬರ ಜೀವನ, ಬದುಕು ಇತರರಿಗೆ ಸ್ಫೂರ್ತಿದಾಯಕವಾಗಿರಬೇಕು. ಸದೃಢ ಮಾನಸಿಕ ಹಾಗೂ ದೈಹಿಕ ಚಟುವಟಿಕೆಗಳು ಸಮಾಜಕ್ಕೆ ಉತ್ತಮ ಕೊಡುಗೆ ನೀಡಲು ಪ್ರೇರೇಪಿಸಬೇಕು ಎಂದು ಸರ್ಕಾರಿ ಮಹಿಳಾ ಪ್ರಥಮ ದರ್ಜೆ ಕಾಲೇಜಿನ ಪ್ರಾಂಶುಪಾಲರಾದ ಎಂ.ಆರ್. ಸುಮತಿ ಅವರು ತಿಳಿಸಿದರು.

ನಗರದ ಜೆ.ಎಚ್. ಪಟೇಲ್ ಸಭಾಂಗಣದಲ್ಲಿಂದು ಕಾಲೇಜು ಶಿಕ್ಷಣ ಇಲಾಖೆ ಹಾಗೂ ಸರ್ಕಾರಿ ಮಹಿಳಾ ಪ್ರಥಮ ದರ್ಜೆ ಕಾಲೇಜು ಸಹಯೋಗದಲ್ಲಿ ಆಯೋಜಿಸಲಾಗಿದ್ದ 2024-25ನೇ ಸಾಲಿನ ಸಾಂಸ್ಕೃತಿಕ, ಕ್ರೀಡೆ, ರಾಷ್ಟ್ರೀಯ ಸೇವಾ ಯೋಜನೆ ಹಾಗೂ ವಿವಿಧ ಸಮಿತಿಗಳ ಸಮಾರಂಭ ಉದ್ಘಾಟಿಸಿ ಅವರು ಮಾತನಾಡಿದರು.

ರಾಷ್ಟ್ರೀಯ ಸೇವಾ ಯೋಜನೆಯು ವಿದ್ಯಾರ್ಥಿಗಳಲ್ಲಿ ಸಾಮಾಜಿಕ ಜವಾಬ್ದಾರಿ ಹಾಗೂ ನಾಯಕತ್ವ ಗುಣವನ್ನು ಬೆಳೆಸುತ್ತದೆ. ವಿದ್ಯಾರ್ಥಿಗಳಲ್ಲಿ ಉತ್ತಮ ಭವಿ?ಯ ವೃದ್ದಿಸುವ ದಿಸೆಯಲ್ಲಿ ರಾಷ್ಟ್ರೀಯ ಸೇವಾ ಯೋಜನೆ ಕಾರ್ಯನಿರ್ವಹಿಸುತ್ತಿದೆ ಎಂದು ಸುಮತಿ ಅವರು ತಿಳಿಸಿದರು.

ಕುದೇರು ಸರ್ಕಾರಿ ಪ್ರಥಮ ದರ್ಜೆ ಕಾಲೇಜಿನ

ಪ್ರೊ. ಥಿಯೋಡರ್ ಲೂಥರ್ ಅವರು ಮಾತನಾಡಿ ಸಂವಿಧಾನದಿಂದ ದೇಶದ ಪ್ರತಿಯೊಬ್ಬರಿಗೂ ಶಿಕ್ಷಣ ದೊರೆಯುವಂತಾಗಿದೆ. ಪ್ರತಿಯೊಬ್ಬರಿಗೂ ಅವಕಾಶಗಳಿದ್ದು, ಅದನ್ನು ಸದ್ಬಳಕೆ ಮಾಡಿಕೊಂಡು ಮುಂದಿನ ಭವಿ?ಯ ರೂಪಿಸಿಕೊಳ್ಳಬೇಕು. ಅವಕಾಶವನ್ನು ಯಾವುದೇ ಕಾರಣಕ್ಕೂ ದುರುಪಯೋಗಪಡಿಸಿಕೊಳ್ಳಬೇಡಿ ಎಂದು ವಿದ್ಯಾರ್ಥಿಗಳಿಗೆ ಕಿವಿಮಾತು ಹೇಳಿದರು.

ಯಾವುದೇ ನಿರ್ಧಾರ ಕೈಗೊಳ್ಳುವ ಮೊದಲು ಯೋಚಿಸಿ ಮುಂದುವರಿಯಬೇಕು. ಸಮಾಜವನ್ನು ವ್ಯವಸ್ಥಿತವಾಗಿ ಕಟ್ಟುವಂತಹ ಅವಕಾಶ ಹೆಣ್ಣು ಮಕ್ಕಳಲ್ಲಿದೆ. ಪೋ?ಕರು ಮಕ್ಕಳ ಮೇಲೆ ನಂಬಿಕೆ ಇಡಬೇಕು. ಪಠ್ಯೇತರ ಚಟುವಟಿಕೆಯಿಂದ ಬದುಕನ್ನು ರೂಪಿಸಿಕೊಳ್ಳುವ ಅನೇಕ ಅವಕಾಶಗಳಿವೆ. ವಿದ್ಯಾರ್ಥಿಗಳಲ್ಲಿರುವ ಸೂಕ್ತ ಪ್ರತಿಭೆ ಅನಾವರಣಗೊಳಿಸಲು ಸಾಂಸ್ಕೃತಿಕ ಸಮಿತಿ ಉತ್ತಮ ವೇದಿಕೆಯಾಗಿದೆ ಎಂದು ಥಿಯೋಡರ್ ಲೂಥರ್ ಅವರು ತಿಳಿಸಿದರು.

ಕೊಳ್ಳೇಗಾಲ ಶ್ರೀ ಮಹದೇಶ್ವರ ಸರ್ಕಾರಿ ಪ್ರಥಮ ದರ್ಜೆ ಕಾಲೇಜಿನ ದೈಹಿಕ ಶಿಕ್ಷಣ ನಿರ್ದೇಶಕರಾದ ಡಾ. ಜಯಶಂಕರ್, ನಗರದ ಸರ್ಕಾರಿ ಪ್ರಥಮ ದರ್ಜೆ ಕಾಲೇಜಿನ ಅರ್ಥಶಾಸ್ತ್ರ ವಿಭಾಗದ ಸಹ ಪ್ರಾಧ್ಯಾಪಕರು ಹಾಗೂ ರಾಷ್ಟ್ರೀಯ ಸೇವಾ ಯೋಜನೆಯ ಸಂಯೋಜಕರಾದ ಡಾ. ಜಿ. ಮಲ್ಲೇಶ್, ಐ.ಕ್ಯೂ.ಎ.ಸಿ ಸಮಿತಿ ಸಂಚಾಲಕರಾದ ಎಸ್.ಆರ್. ದೀಪ, ಸಾಂಸ್ಕೃತಿಕ ಸಮಿತಿಯ ಸಂಚಾಲಕರಾದ ಹೆಚ್.ಎಸ್ ರುಕ್ಮಿಣಿ, ಕ್ರೀಡಾ ಸಮಿತಿಯ ಸಂಚಾಲಕರಾದ ಡಾ. ಶಾಂತರಾಜು, ರಾಷ್ಟ್ರೀಯ ಸೇವಾ ಯೋಜನೆ ಘಟಕ ಸಂಚಾಲಕರಾದ ಎಂ.ಸಿ. ಪ್ರಭಾವತಿ, ಪತ್ರಾಂಕಿತ ವ್ಯವಸ್ಥಾಪಕರಾದ ಜಿ.ಎನ್. ಸಾಕಮ್ಮ ಕಾರ್ಯಕ್ರಮದಲ್ಲಿ ಉಪಸ್ಥಿತರಿದ್ದರು.

ವಿವಿಧ ಸಾಂಸ್ಕೃತಿಕ ಸ್ಪರ್ಧೆಗಳ ಅರ್ಜಿ ಸಲ್ಲಿಕೆಯ ಅವಧಿ ವಿಸ್ತರಣೆ

ಮೈಸೂರು: ಕರ್ನಾಟಕ ವಸ್ತು ಪ್ರದರ್ಶನ ಪ್ರಾಧಿಕಾರದ ವತಿಯಿಂದ 2024ರ ದಸರಾ ವಸ್ತು ಪ್ರದರ್ಶನದಲ್ಲಿ ವಿವಿಧ ಸಾಂಸ್ಕೃತಿಕ ಸ್ಪರ್ಧೆಗಳನ್ನು ನವೆಂಬರ್ 9 ರಿಂದ ಡಿಸೆಂಬರ್ 28 ರವರೆಗೆ ಕರ್ನಾಟಕ ವಸ್ತು ಪ್ರದರ್ಶನ ಪ್ರಾಧಿಕಾರದ ಪಿ.ಕಾಳಿಂಗರಾವ್ ಗಾನಮಂಟಪದಲ್ಲಿ ಏರ್ಪಡಿಸಲಾಗಿದ್ದು, ಅರ್ಜಿ ಸಲ್ಲಿಸುವ ಅವಧಿಯನ್ನು ವಿಸ್ತರಿಸಲಾಗಿದೆ.

ನವೆಂಬರ್ 16 ರಂದು 14 ವರ್ಷ ಮೇಲ್ಪಟ್ಟವರಿಂದ ಸಮೂಹ ನೃತ್ಯ ಸ್ಪರ್ಧೆಯನ್ನು ನವೆಂಬರ್ 14, ನವೆಂಬರ್ 23 ರಂದು ಎಲ್ಲಾ ವಯೋಮಾನದವರ ಜಾನಪದ ಸಮೂಹ ನೃತ್ಯ ಸ್ಪರ್ಧೆಯನ್ನು ನವೆಂಬರ್ 21, ನವೆಂಬರ್ 30 ರಂದು 8 ವರ್ಷಕ್ಕೆ ಒಳಪಟ್ಟವರ ಸಮೂಹ ನೃತ್ಯ ಸ್ಪರ್ಧೆಯನ್ನು ನವೆಂಬರ್ 28, ಡಿಸೆಂಬರ್ 7 ರಂದು 16 ವರ್ಷ ಮೇಲ್ಪಟ್ಟವರ ಶಾಸ್ತ್ರೀಯ ಸಮೂಹ ನೃತ್ಯ ಸ್ಪರ್ಧೆಯನ್ನು ಡಿಸೆಂಬರ್ 05, ಡಿಸೆಂಬರ್ 14 ರಂದು 16 ವರ್ಷಗಳ ಪಟ್ಟವರ ಶಾಸ್ತ್ರೀಯ ಸಮೂಹ ನೃತ್ಯ ಸ್ಪರ್ಧೆಯನ್ನು ಡಿಸೆಂಬರ್ 12, ಡಿಸೆಂಬರ್ 21 ರಂದು ಎಲ್ಲಾ ವಯೋಮಾನದ ಸಮೂಹ ಗಾಯನ ಸ್ಪರ್ಧೆಯನ್ನು ಡಿಸೆಂಬರ್ 19 ಹಾಗೂ ಡಿಸೆಂಬರ್ 28 ರಂದು ಎಲ್ಲಾ ವಯೋಮಾನದವರ ಅಂತರ ವಿಶ್ವವಿದ್ಯಾನಿಲಯ ಸಮೂಹ ನೃತ್ಯ ಸ್ಪರ್ಧೆಯನ್ನು ಡಿಸೆಂಬರ್ 20 ರವರೆಗೆ ವಿಸ್ತರಿಸಲಾಗಿದೆ.

ಆಸಕ್ತರು ಕರ್ನಾಟಕ ವಸ್ತು ಪ್ರದರ್ಶನ ಪ್ರಾಧಿಕಾರದ ಕಚೇರಿ ಅಥವಾ https://forms.gle/qB9Wbj8D4KLFbod6Aಆನ್ ಲೈನ್ ಮೂಲಕ ಅರ್ಜಿ ಪಡೆಯಬಹುದಾಗಿದ್ದು, ಪ್ರತಿ ತಂಡಕ್ಕೆ ಪ್ರವೇಶ ಶುಲ್ಕ 1000 ರೂ.ಗಳಿದ್ದು, ಪ್ರಾಧಿಕಾರದ ವತಿಯಿಂದ ಉಪಹಾರದ ವ್ಯವಸ್ಥೆ ಇರುತ್ತದೆ. ಸ್ಪರ್ಧೆಯಲ್ಲಿ ಪ್ರಥಮ ಬಹುಮಾನವಾಗಿ ರೂ. 30,000, ದ್ವಿತೀಯ ಬಹುಮಾನ ರೂ.20.000, ತೃತೀಯ ಬಹುಮಾನ 15000 ರೂ ಮತ್ತು ಎರಡು ತಂಡಗಳಿಗೆ ರೂ 5000 ಗಳ ಸಮಾಧಾನಕರ ಬಹುಮಾನ ಹಾಗೂ ಸ್ಪರ್ಧೆಯಲ್ಲಿ ಭಾಗವಹಿಸುವ ಎಲ್ಲಾ ಸ್ಪರ್ಧಾರ್ಥಿಗಳಿಗೆ ಪ್ರಮಾಣ ಪತ್ರ ಮತ್ತು ಪದಕಗಳನ್ನು ನೀಡಲಾಗುವುದು.

ಹೆಚ್ಚಿನ ಮಾಹಿತಿಗಾಗಿ ಸಾಂಸ್ಕೃತಿಕ ಉಪಸಮಿತಿಯ ಅಧ್ಯಕ್ಷರಾದ ರಘುರಾಜೇ ಅರಸ್ ಅವರ ದೂ.ಸಂ: 9880358761 ಹಾಗೂ ಸಾಂಸ್ಕೃತಿಕ ಉಪಸಮಿತಿಯ ಸದಸ್ಯ ಕಾರ್ಯದರ್ಶಿಯಾದ ಬಿ.ಆರ್ ನಂದಕುಮಾರ್ ಅವರ ದೂ.ಸಂ:7204202444 ಅನ್ನು ಸಂಪರ್ಕಿಸಬಹುದು ಎಂದು ಕರ್ನಾಟಕ ವಸ್ತುಪ್ರದರ್ಶನ ಪ್ರಾಧಿಕಾರದ ಮುಖ್ಯ ಕಾರ್ಯನಿರ್ವಹಣಾಧಿಕಾರಿ ಅವರು ಪ್ರಕಟಣೆಯಲ್ಲಿ ತಿಳಿಸಿದ್ದಾರೆ.

ದರಪಟ್ಟಿ ಆಹ್ವಾನ

ಮೈಸೂರು: ಕೇಂದ್ರ ಕಾರಾಗೃಹದ ಸಂಸ್ಥೆಯಲ್ಲಿರುವ 01 ಸಂಖ್ಯೆಯ ಸಿಸಿಟಿವಿ ಕ್ಯಾಮರಾ ಮತ್ತು ಪೂರಕ ಉಪಕರಣಗಳನ್ನು ಖರೀದಿಸಲು ಸ್ಥಳೀಯ ವರ್ತಕರಿಂದ ಜಿಎಸ್‌ಟಿ ಸಹಿತ ದರಪಟ್ಟಿ ಆಹ್ವಾನಿಸಲಾಗಿದೆ.

ಇಚ್ಛೆಯುಳ್ಳ ಸಂಸ್ಥೆ ಹಾಗೂ ವರ್ತಕರು ಜಿಎಸ್‌ಟಿ ಸಹಿತ ದರ ಪಟ್ಟಿಗಳನ್ನು ನವೆಂಬರ್ 15 ರ ಸಂಜೆ 4 ಗಂಟೆಯೊಳಗೆ ಮೈಸೂರಿನ ಕೇಂದ್ರ ಕಾರಾಗೃಹದ ಮುಖ್ಯ ಅಧೀಕ್ಷಕರ ಕಚೇರಿಗೆ ಸಲ್ಲಿಸಬೇಕು. ದರಪಟ್ಟಿಗಳನ್ನು ನವೆಂಬರ್ 15 ರಂದು ಸಂಜೆ 5.30 ಗಂಟೆಗೆ ತೆರೆಯಲಾಗುವುದು ಎಂದು ಕೇಂದ್ರ ಕಾರಾಗೃಹದ ಮುಖ್ಯ ಅಧೀಕ್ಷಕರು ಪ್ರಕಟಣೆಯಲ್ಲಿ ತಿಳಿಸಿದ್ದಾರೆ.

ಮತದಾರರ ಪಟ್ಟಿ ವಿಶೇಷ ಪರಿಷ್ಕರಣೆ: ಮತದಾರರ ನೋಂದಾವಣಿಗೆ ವಿಶೇಷ ಆಂದೋಲನ

ಮೈಸೂರು: ರಾಜ್ಯದ ಎಲ್ಲಾ ವಿಧಾನಸಭಾ ಕ್ಷೇತ್ರಗಳ ಮತದಾರರ ಪಟ್ಟಿಗಳನ್ನು ಅರ್ಹತ ದಿನಾಂಕ:11-01-2025 ರನ್ವಯ ಪರಿಷ್ಕರಿಸಲು ಭಾರತ ಚುನಾವಣಾ ಆಯೋಗವು ಈ ಕೆಳಕಂಡ ವೇಳಾಪಟ್ಟಿಯನ್ನು ನಿಗದಿಪಡಿಸಿದೆ.

ಅಕ್ಟೋಬರ್ 29 ರಂದು ಕರಡು ಮತದಾರರ ಪಟ್ಟಿಯನ್ನು ಪ್ರಕಟಣೆ ಮಾಡಲಾಗಿದ್ದು, ನವೆಂಬರ್ 28 ರವರೆಗೆ ಹಕ್ಕು ಮತ್ತು ಆಕ್ಷೇಪಣೆಗಳನ್ನು ಸಲ್ಲಿಸಬಹುದಾಗಿದೆ. ನವೆಂಬರ್ 9,10,23 ಮತ್ತು 24 ರಂದು ಹಕ್ಕು ಮತ್ತು ಆಕ್ಷೇಪಣೆಗಳನ್ನು ಸಲ್ಲಿಸಲು ವಿಶೇಷ ಆಂದೋಲನ ದಿನಗಳಾಗಿದ್ದು, ಡಿಸೆಂಬರ್ 24 ರ ಒಳಗಾಗಿ ಹಕ್ಕು ಮತ್ತು ಆಕ್ಷೇಪಣೆಗಳ ವಿಲೇವಾರಿ ಮಾಡಲಾಗುವುದು. ದಿ.01-01-2025 ರೊಳಗೆ ಅಂತಿಮ ಮತದಾರರ ಪಟ್ಟಿಯ ಗುಣಮಟ್ಟ ಪರಿಶೀಲನೆ ಹಾಗೂ ಪ್ರಕಟಣೆಗೆ ಆಯೋಗದಿಂದ ಅನುಮತಿ ಪಡೆಯುವುದು ಹಾಗೂ ಡೇಟಾಬೇಸನ್ನು ಕಾಲೋಚಿತಗೊಳಿಸುವುದು ಮತ್ತು ಸಪ್ಲಿಮೆಂಟರಿ ಪಟ್ಟಿಗಳನ್ನು ಮುದ್ರಣ ಮಾಡಲಾಗುವುದು. ದಿ.06.01.2025 ರಂದು ಅಂತಿಮ ಮತದಾರರ ಪಟ್ಟಿಯ ಪ್ರಕಟಣೆ ಮಾಡಲಾಗುವುದು.

ಕರಡು ಮರದಾರರ ಪಟ್ಟಿಯಂತೆ ವಿಧಾನಸಭಾ ಕ್ಷೇತ್ರವಾರು ಮರದಾರರ ಸಂಖ್ಯೆ: 210-ಪಿರಿಯಾಪಟ್ಟಣ ವಿಧಾನಸಭಾ ಕ್ಷೇತ್ರದಲ್ಲಿ 1,98,638, 211-ಕೃಷ್ಣರಾಜ ನಗರ ವಿಧಾನಸಭಾ ಕ್ಷೇತ್ರದಲ್ಲಿ 2,19,491, 212-ಹುಣಸೂರು ವಿಧಾನಸಭಾ ಕ್ಷೇತ್ರದಲ್ಲಿ 2,48,704, 213-ಹೆಗ್ಗಡದೇವನಕೋಟೆ ವಿಧಾನಸಭಾ ಕ್ಷೇತ್ರದಲ್ಲಿ 2,30,409, 214-ನಂಜನಗೂಡು ವಿಧಾನಸಭಾ ಕ್ಷೇತ್ರದಲ್ಲಿ 2,24,019, 215-ಚಾಮುಂಡೇಶ್ವರಿ ವಿಧಾನಸಭಾ ಕ್ಷೇತ್ರದಲ್ಲಿ 3,53,457, 216-ಕೃಷ್ಣರಾಜ ವಿಧಾನಸಭಾ ಕ್ಷೇತ್ರದಲ್ಲಿ 2,61,120, 217-ಚಾಮರಾಜ ವಿಧಾನಸಭಾ ಕ್ಷೇತ್ರದಲ್ಲಿ 2,60,502, 218-ನರಸಿಂಹರಾಜ ವಿಧಾನಸಭಾ ಕ್ಷೇತ್ರದಲ್ಲಿ 3,17,887, 219-ವರುಣಾ ವಿಧಾನಸಭಾ ಕ್ಷೇತ್ರದಲ್ಲಿ 2,42,268 ಹಾಗೂ 220-ತಿ.ನರಸೀಪುರ ವಿಧಾನಸಭಾ ಕ್ಷೇತ್ರದಲ್ಲಿ 2,11,055 ಮತದಾರರಿದ್ದು, ಜಿಲ್ಲೆಯಲ್ಲಿ 13,61,452 ಪುರುಷ ಮತದಾರರು, 14,05,870 ಮಹಿಳಾ ಮತದಾರರು ಮತ್ತು 228 ತೃತೀಯ ಲಿಂಗಿಗಳು ಸೇರಿ ಒಟ್ಟು 27,67,550 ಮತದಾರರಿದ್ದಾರೆ. ಭಾರತ ಚುನಾವಣಾ ಆಯೋಗವು ಈಗಾಗಲೇ ಹೊರಡಿಸಿರುವ ವೇಳಾಪಟ್ಟಿಯಂತೆ 18-19 ವಯಸ್ಸಿನ ಯುವಕ / ಯುವತಿಯರು ಹಾಗೂ ಹೆಸರು ನೋಂದಣಿಯಾಗದ ಅರ್ಹ ಮತದಾರರು, ಅವರ ಹೆಸರುಗಳನ್ನು ಪ್ರತಿಶತ 100% ರಂತೆ ಮತದಾರರ ಪಟ್ಟಿಯಲ್ಲಿ ನೋಂದಾಯಿಸಲು, ''ಮತದಾರರ ನೋಂದಾವಣಿ ವಿಶೇಷ ಆಂದೋಲನ ಕಾರ್ಯಕ್ರಮವನ್ನು ಹಮ್ಮಿಕೊಳ್ಳಲಾಗುವುದು'' ಸದರಿ ದಿನಗಳಂದು ಪ್ರತಿ ಮತಗಟ್ಟೆಗಳಿಗೆ ನಿಯೋಜಿಸಿರುವ ಬಿ.ಎಲ್.ಒ (ಮತಗಟ್ಟೆ ಅಧಿಕಾರಿಗಳು) ಮತಗಟ್ಟೆಗಳಲ್ಲಿ ಹಾಜರಾಗಿ ಪರಿಷ್ಕರಣೆ ಕಾರ್ಯವನ್ನು ನಿರ್ವಹಿಸುವರು.

ವಿಧಾನಸಭಾ ಕ್ಷೇತ್ರಗಳ ಮತದಾರರ ಪಟ್ಟಿಯನ್ನು ಮುಖ್ಯ ಚುನಾವಣಾಧಿಕಾರಿಗಳ ಅಧಿಕೃತ ಜಾಲತಾಣ https://ceo.karnataka.gov.in ನಲ್ಲಿ ಪ್ರಕಟಿಸಲಾಗುವುದು. ಸಾರ್ವಜನಿಕರು ತಮ್ಮ ಹೆಸರು ಮತದಾರರ ಪಟ್ಟಿಯಲ್ಲಿ ಸೇರ್ಪಡೆಯಾದ ಬಗ್ಗೆ ಪರಿಶೀಲಿಸಿಕೊಳ್ಳಬಹುದಾಗಿರುತ್ತದೆ. ಹಾಗೂ ಸರಿಯಾದ ಹೆಸರನ್ನು ನಮೂದುಗಳೊಂದಿಗೆ ನೋಂದಾಯಿಸಿದ ಬಗ್ಗೆ ಖಚಿತಪಡಿಸಿಕೊಳ್ಳಬಹುದು.

ಕರಡು ಮತದಾರರ ಪಟ್ಟಿಗೆ ಸಂಬಂಧಿಸಿದಂತೆ ಸಾರ್ವಜನಿಕರು ಮತದಾರರ ಪಟ್ಟಿಯಲ್ಲಿ ಅವರ ಹೆಸರು ಇರುವುದನ್ನು ಖಚಿತಪಡಿಸಿಕೊಳ್ಳುವುದು. ಒಂದು ಪಕ್ಷ ಅವರ ಹೆಸರುಗಳು ಕೈಬಿಟ್ಟು ಹೋಗಿದ್ದಲ್ಲಿ ಸಂಬಂಧಪಟ್ಟ ಮತದಾರರ ನೋಂದಣಾಧಿಕಾರಿಗಳ ಗಮನಕ್ಕೆ ತಂದು ಹಕ್ಕು ಮತ್ತು ಆಕ್ಷೇಪಣೆಗಳನ್ನು ಸಲ್ಲಿಸುವ ಅವಧಿಯಲ್ಲಿ ಹೆಸರುಗಳ ಸೇರ್ಪಡೆ ಮಾಡಿಸುವುದು. ಕರಡು ಮತದಾರರ ಪಟ್ಟಿಯಲ್ಲಿ ಮೃತ ಮತದಾರರ ಹೆಸರುಗಳು ಉಳಿದುಕೊಂಡಿದ್ದಲ್ಲಿ ಅದರ ಬಗ್ಗೆ ಮಾಹಿತಿ/ದಾಖಲಾತಿಗಳನ್ನು ಹೊಂದಿರುವ ಮೃತ ಮತದಾರರ ಕುಟುಂಬದ ಸದಸ್ಯರು ಅಥವಾ ಆ ಬಗ್ಗೆ ಮಾಹಿತಿ ಹೊಂದಿದ ಬೂತ್ ಮಟ್ಟದ ಅಧಿಕಾರಿಗಳೊಂದಿಗೆ ಬೂತ್ ಮಟ್ಟದ ಏಜೆಂಟರುಗಳು, ರಾಜಕೀಯ ಪಕ್ಷಗಳ ಪ್ರತಿನಿಧಿಗಳು ಅಂತಹ ಮೃತ ಮತದಾರರ ಹೆಸರುಗಳನ್ನು ಪ್ರಮಾಣಿತ ಕಾರ್ಯ ನಿರ್ವಹಣಾ ಪದ್ಧತಿಗೆ ಅನುಗುಣವಾಗಿ ಕೈಬಿಡಲು ಸಹಕಾರ ನೀಡುವುದು.

ಕರಡು ಮತದಾರರ ಪಟ್ಟಿಯಲ್ಲಿರುವ ಯಾವುದೇ ಮತದಾರರ ಭಾವಚಿತ್ರವನ್ನು ಅಳವಡಿಸದಿದ್ದಲ್ಲಿ, ಭಾವಚಿತ್ರವು ಅಸ್ಪಷ್ಟವಾಗಿದ್ದಲ್ಲಿ, ಅಥವಾ ಚುನಾವಣಾ ಆಯೋಗವು ನಿಗಧಿಪಡಿಸಿರುವ ಮಾನದಂಡಗಳಿಗೆ ಅನುಗುಣವಾಗಿಲ್ಲದಿದ್ದರೆ, ಇನ್ನಿತರೆ ದೋಷವಿರುವ ಭಾವಚಿತ್ರಗಳನ್ನು ತಿದ್ದುಪಡಿ ಅರ್ಜಿಯ ಮೂಲಕ ಬದಲಿಸಿಕೊಳ್ಳಲು ಅವಕಾಶವಿದ್ದು, ಅದರ ಸದುಪಯೋಗ ಪಡೆದುಕೊಳ್ಳುವುದು. ಜಿಲ್ಲೆಯ ಯಾವುದೇ ಅರ್ಹ ಮತದಾರ/ಯುವ ಮತದಾರರು ಮತದಾರರ ಪಟ್ಟಿಯಲ್ಲಿ ಅವರ ಹೆಸರುಗಳನ್ನು ಕೈಬಿಟ್ಟುಹೋಗದಂತೆ ನೋಂದಣಿ ಮಾಡಿಸಿಕೊಳ್ಳುವುದು.

ಮತದಾರರ ಪಟ್ಟಿಗೆ ನೋಂದಾಯಿಸಲು ವರ್ಷದಲ್ಲಿ ನಾಲ್ಕು ಅವಕಾಶಗಳಿದ್ದು, ಮೊದಲಿದ್ದಂತೆ ಅರ್ಹತಾ ದಿನಾಂಕವಾದ ಜನವರಿ 01 ರವರೆಗೂ ಕಾಯಬೇಕಾಗಿಲ್ಲ. 17+ವಯಸ್ಸಿನ ಯುವಕರಿಗೆ ಮುಂಗಡ ಅರ್ಜಿ ಸಲ್ಲಿಸುವ ಸೌಲಭ್ಯ ಕಲ್ಪಿಸಲಾಗಿದ್ದು, ಒಂದೇ ತರಹದ ಹೆಸರು/ಫೋಟೋ ನಮೂದುಗಳನ್ನು ಹೊಂದಿರುವ ಮತದಾರರ ಪರಿಶೀಲನೆಗೆ ಆದ್ಯತೆ ನೀಡಲಾಗುವುದು. ಆರೋಗ್ಯಕರ ಮತದಾರರ ಪಟ್ಟಿಯನ್ನು ಖಾತರಿಪಡಿಸುವ ಉದ್ದೇಶದಿಂದ ಪರಿಶೀಲನೆ ಮತ್ತು ಮೇಲ್ವಿಚಾರಣೆ ಮಾಡಲಾಗುವುದು. ನಮೂನೆ-6 ರಲ್ಲಿ ಸೇರ್ಪಡೆ, ನಮೂನೆ-6ಎ ರಲ್ಲಿ ಅನಿವಾಸಿ ಭಾರತೀಯರು ಅವರ ಹೆಸರನ್ನು ನೋಂದಾಯಿಸಿಕೊಳ್ಳಬಹುದು, ನಮೂನೆ-6ಬಿ ನಲ್ಲಿ ಮತದಾರರ ಪಟ್ಟಿಯೊಂದಿಗೆ ಆಧಾರ್ ಜೋಡಣೆ ಮಾಡಿಕೊಳ್ಳಬಹುದು, ನಮೂನೆ-7 ರಲ್ಲಿ ತೆಗೆದುಹಾಕುವುದು (ಮರಣ, ಸ್ಥಳಾಂತರ, ಪುನರಾವರ್ತನೆ) ಹಾಗೂ ನಮೂನೆ-8 ರಲ್ಲಿ ಮತದಾರರ ಹೆಸರು ವಿಳಾಸ ಮತ್ತು ಭಾವಚಿತ್ರಗಳಿಗೆ ಸಂಬಂಧಿಸಿದಂತೆ ತಿದ್ದುಪಡಿ, ಒಂದು ವಿಧಾನಸಭಾ ಕ್ಷೇತ್ರದಿಂದ ಬೇರೆ ವಿಧಾನಸಭಾ ಕ್ಷೇತ್ರಕ್ಕೆ ವರ್ಗಾವಣೆ, ಒಂದು ವಿಧಾನಸಭಾ ಕ್ಷೇತ್ರದಲ್ಲಿ ಒಂದು ಭಾಗದಿಂದ ಮತ್ತೊಂದು ಭಾಗಕ್ಕೆ ವರ್ಗಾವಣೆ, ಬದಲಿ ಎಪಿಕ್ ಗಾಗಿ ಮನವಿ ಮತ್ತು ಅಂಗವೈಕಲ್ಯ ಹೊಂದಿರುವ ಮತದಾರರ ಅವರ ಅಂಗವೈಕಲ್ಯವನ್ನು ದಾಖಲಿಸಬಹುದು.

ಅರ್ಜಿ ಸಲ್ಲಿಸುವ ವಿಧಾನ: ಪ್ರತಿ ವಿಧಾನಸಭಾ ಕ್ಷೇತ್ರಕ್ಕೆ ನೇಮಕವಾಗಿರುವ ಅಧಿಸೂಚಿತ ಮತದಾರರ ನೋಂದಣಾಧಿಕಾರಿಗಳು/ಸಹಾಯಕ ಮತದಾರರ ನೋಂದಣಾಧಿಕಾರಿಗಳಿಗೆ ನಿಗದಿತ ನಮೂನೆಗಳಲ್ಲಿ ಆನ್‌ಲೈನ್ ಮೂಲಕವೇ ಅವಶ್ಯಕತೆಗಳೊಂದಿಗೆ ಅರ್ಜಿಗಳನ್ನು ಸಲ್ಲಿಸಲು ಹೆಚ್ಚಿನ ಆದ್ಯತೆ ನೀಡುವುದು ಹಾಗೂ ಸಾರ್ವಜನಿಕರು ಹಕ್ಕು ಮತ್ತು ಆಕ್ಷೇಪಣೆಯ ಅವಧಿಯಲ್ಲಿ ಸಲ್ಲಿಸುವ ಅರ್ಜಿಗಳನ್ನು ಆನ್‌ಲೈನ್ ಮೂಲಕವೇ ಸಲ್ಲಿಸುವ ಕುರಿತು ಜಾಗೃತಿಯನ್ನು ಮೂಡಿಸುವುದು.

ಅಧಿಕಾರಿಗಳ ಎಡವಟ್ಟು: ನಕಲಿ ಖಾತೆ

ಮಾಲೂರು: ಚಿಕ್ಕತಿರುಪತಿ ಗ್ರಾಮ ಪಂಚಾಯ್ತಿ ಅಧಿಕಾರಿಗಳ ಎಡವಟ್ಟಿನಿಂದ ಸರ್ವೆ ನಂ ಭೂಮಿಯನ್ನ ನಿವೇಶನಕ್ಕೆಂದು ಮತ್ತೊಬ್ಬರಿಗೆ 9 ಮತ್ತು 10 ನಕಲಿ ಖಾತೆ ಮಾಡಿಕೊಟ್ಟಿದ್ದಾರೆ ಎಂದು ಎಟ್ಟಕೋಡಿ ಗ್ರಾಮಸ್ಥರು ಗ್ರಾಮ ಪಂಚಾಯ್ತಿ ಅಧಿಕಾರಿಗಳ ವಿರುದ್ಧ ದೂರಿದ್ದಾರೆ,

ತಾಲ್ಲೂಕಿನ ಲಕ್ಕೂರು ಹೋಬಳಿಯ ಚಿಕ್ಕತಿರುಪತಿ ಗ್ರಾಮ ಪಂಚಾಯ್ತಿ ವ್ಯಾಪ್ತಿಯ ಎಟ್ಟಕೋಡಿ ಗ್ರಾಮದ ಸರ್ವೆ ನಂ 82 ರ ಭೂಮಿಯಲ್ಲಿ ಗ್ರಾಮ ಪಂಚಾಯ್ತಿ ಅಧಿಕಾರಿಗಳಿಂದ 9. 10 ಖಾತೆ ನೀಡಿ ಎಡವಟ್ಟು ಮಾಡಿಕೊಂಡಿದ್ದಾರೆ,

2017 ರಲ್ಲಿ ಸರ್ವೆ ನಂ ಭೂಮಿಗೆ ನಾಗವೇಣಿಮ್ಮ ಎಂಬುವರಿಗೆ ಚಿಕ್ಕ ತಿರುಪತಿ ಗ್ರಾಮ ಪಂಚಾಯ್ತಿ ಅಧಿಕಾರಿಗಳಿಂದ 9, 10, ನೀಡಿದ್ದು ಇದ್ದಿಗಾ ನಿವೇಶನ ಬೇಕೆಂದು ತಾಲ್ಲೂಕು ಪಂಚಾಯಿತಿ ಕಾರ್ಯನಿರ್ವಾಹಕ ಅಧಿಕಾರಿಗಳಿಗೆ ಮನವಿ ಮಾಡಲಾಗಿದ್ದು, ಸ್ಥಳಕ್ಕೆ

ಚಿಕ್ಕತಿರುಪತಿ ಗ್ರಾಮ ಪಂಚಾಯ್ತಿ ಪಿಡಿಒ ಹರೀಂದ್ರ, ಗೋಪಲ್ ಪರಿಶೀಲನೆ ನಡೆಸಿದ್ದು, ಎಟ್ಟಕೋಡಿ ಗ್ರಾಮದ ಗ್ರಾಮ ಠಾಣಾಗೆ ಸೇರಿದಾಗಿದೆ ಕಂದಾಯ ಇಲಾಖೆಗೆ ಸೇರಿದ ಸರ್ವೆ ನಂಬರ್ 82 ಗ್ರಾಮ ಪಂಚಾಯ್ತಿ ವ್ಯಾಪ್ತಿಯಗೆ ಒಳಪಡುವುದಿಲ್ಲ ಕಂದಾಯ ಇಲಾಖೆಗೆ ಸೇರಿದೆ ಎಂದು ಗ್ರಾಮ ಪಂಚಾಯ್ತಿ ಪಿಡಿಒ ಹರೀಂದ್ರ, ಗೋಪಲ್ ಸ್ಪಷ್ಟಪಡಿಸಿದರು, ಅಲ್ಲದೇ ಈ ಭೂಮಿಯನ್ನು ಬೇರೆಯವರ ಹತ್ತಿರ ಖರೀದಿ ಮಾಡಿ ವಿಭಜನೆಗೆ ನ್ಯಾಯಾಲಯದಲ್ಲಿ ದಾವೆ ಹೂಡಿ ತದನಂತರ ಅಣ್ಣ ತಮ್ಮದಿರಿಗೆ ಹಂಚಿಕೆ ಮಾಡಲಾಗಿದ್ದು 2017 ರಲ್ಲಿ ನಾಗವೇಣಿಮ್ಮ ಅವರಿಗೆ ಗ್ರಾಮ ಪಂಚಾಯ್ತಿ ಅಧಿಕಾರಿಗಳು ನಕಲಿ ದಾಖಲೆ ನೀಡಿದ್ದಾರೆ. ಈ ನಕಲಿ ದಾಖಲೆಗಳನ್ನು ವಜಾಗೊಳಿಸಿ ಹಾಗೂ ನಕಲಿ ದಾಖಲೆ ಸೃಷ್ಟಿಸಿದ ಗ್ರಾಮ ಪಂಚಾಯ್ತಿ ಅಧಿಕಾರಿಗಳ ವಿರುದ್ಧ ಕಾನೂನು ಕ್ರಮ ಕೈಗೊಳ್ಳಬೇಕು ಎಂದು ಎಟ್ಟಕೋಡಿ ಗ್ರಾಮದ ಮುಖಂಡ ನಾಗರಾಜ್ ಮೇಲಾಧಿಕಾರಿಗಳಿಗೆ ಒತ್ತಾಯಿದ್ದಾರೆ, ಚಿಕ್ಕತಿರುಪತಿ ಗ್ರಾಮ ಪಂಚಾಯಿತಿ ಪಂಚಾಯಿತಿ ಅಭಿವೃದ್ಧಿ ಅಧಿಕಾರಿಗಳಾದ ಹರೀಂದ್ರ, ಗೋಪಾಲ್, ಕಾರ್ಯದರ್ಶಿಗಳಾದ ಸ್ವರ್ಣಲತ, ಗ್ರಾಮ ಪಂಚಾಯ್ತಿ ಉಪಾಧ್ಯಕ್ಷರಾದ ಪದ್ಮ ವೆಂಕಟೇಶ್ ಹಾಗೂ, ಚಿಕ್ಕತಿರುಪತಿ ಗ್ರಾಮ ಪಂಚಾಯಿತಿ ಸದಸ್ಯರಾದ ಎ ಎಂ ನಾರಾಯಣಪ್ಪ, ಸುಧಾಕರ್, ಸೇರಿದಂತೆ ಮತ್ತಿತರರು ಉಪಸ್ಥಿತರಿದ್ದರು.

ಕೆ.ಎ.ಎಸ್ ಪರೀಕ್ಷೆಗೆ ತರಬೇತಿ

ಬೆಂಗಳೂರು: ಕರ್ನಾಟಕ ರಾಜ್ಯ ಮುಕ್ತ ವಿಶ್ವವಿದ್ಯಾನಿಲಯದ ಸ್ಪರ್ಧಾತ್ಮಕ ಪರೀಕ್ಷಾ ತರಬೇತಿ ಕೇಂದ್ರದ ವತಿಯಿಂದ, ಕರ್ನಾಟಕ ಲೋಕ ಸೇವಾ ಆಯೋಗದವರು 2024ರ ಡಿಸೆಂಬರ್ 29ರಂದು ನಡೆಸಲಿರುವ ಕೆಎಎಸ್ ಪರೀಕ್ಷೆಗೆ 30 ದಿನಗಳ ತರಬೇತಿಯನ್ನು ಮೈಸೂರಿನ ಕೇಂದ್ರ ಕಛೇರಿಯಲ್ಲಿ ನಡೆಸಲು ನಿರ್ಧರಿಸಲಾಗಿದೆ. ಆಸಕ್ತರು ನವೆಂಬರ್ 16 ರೊಳಗಾಗಿ ಮೈಸೂರಿನ ಕರ್ನಾಟಕ ರಾಜ್ಯ ಮುಕ್ತ ವಿಶ್ವವಿದ್ಯಾನಿಲಯದ ಆವರಣದಲ್ಲಿರುವ ಕರಾಮುವಿ ಸ್ಪರ್ಧಾತ್ಮಕ ಪರೀಕ್ಷಾ ತರಬೇತಿ ಕೇಂದ್ರದ ಕಛೇರಿಯಲ್ಲಿ ಬೆಳಗ್ಗೆ 10.00 ಗಂಟೆಯಿಂದ ಸಂಜೆ 5.00 ಗಂಟೆಯೊಳಗಾಗಿ ತಮ್ಮ ಹೆಸರನ್ನು ನೊಂದಾಯಿಸಿಕೊಳ್ಳಬಹುದು. ಹೆಚ್ಚಿನ ವಿವರಗಳಿಗೆ 0821-2515944 ದೂರವಾಣಿ ಸಂಖ್ಯೆಯನ್ನು ಸಂಪರ್ಕಿಸುವಂತೆ ಕರ್ನಾಟಕ ರಾಜ್ಯ ಮುಕ್ತ ವಿಶ್ವವಿದ್ಯಾನಿಲಯದ ಕುಲಸಚಿವ ಪ್ರೊ. ಕೆ.ಬಿ. ಪ್ರವೀಣ ಅವರು ಪ್ರಕಟಣೆಯಲ್ಲಿ ತಿಳಿಸಿದ್ದಾರೆ.

ಕರ್ನಾಟಕ ಮತ್ತು ಕೇರಳ ರಾಜ್ಯಗಳ ಸಾಂಸ್ಕೃತಿಕ ಉತ್ಸವ

ಬೆಂಗಳೂರು: ಇಂದಿರಾ ಗಾಂಧಿ ನ್ಯಾಷನಲ್ ಸೆಂಟರ್ ಫಾರ್ ದಿ ಆರ್ಟ್ಸ್ (ಖಉಓಅಂ), ಬೆಂಗಳೂರು ಮತ್ತು ತ್ರಿಶೂರ್ ಪ್ರಾದೇಶಿಕ ಕೇಂದ್ರಗಳ ವತಿಯಿಂದ 2024 ರ ನವೆಂಬರ್ 9 ಮತ್ತು 10 ರಂದು ಎರಡು ದಿನಗಳ ಕಲಾ ಕಲರವ- 2024 ಕರ್ನಾಟಕ ಮತ್ತು ಕೇರಳ ರಾಜ್ಯಗಳ ಸಾಂಸ್ಕೃತಿಕ ಉತ್ಸವವನ್ನು IGNCAಬೆಂಗಳೂರು ಕೇಂದ್ರದಲ್ಲಿ 10.00 ರಿಂದ ರಾತ್ರಿ 8.00 ವರೆಗೆ ಆಯೋಜಿಸಲಾಗಿದೆ. ಈ ಕಾರ್ಯಕ್ರಮವನ್ನು ಐಜಿಎನ್‌ಸಿಎ ಬೆಂಗಳೂರಿನ ಪ್ರಾದೇಶಿಕ ನಿರ್ದೇಶಕರಾದ ಮಹೇಂದ್ರ ಡಿ ಮತ್ತು ಐಜಿಎನ್‌ಸಿಎ ತ್ರಿಶೂರ್‌ನ ಪ್ರಾದೇಶಿಕ ನಿರ್ದೇಶಕರಾದ ಡಾ. ಮಾನಸಿ ಪಾಂಡ್ಯ ರಘುನಂದನ್ ಅವರು ನೇತೃತ್ವ ವಹಿಸಲಿದ್ದಾರೆ. ಉತ್ಸವದಲ್ಲಿ 5 ರಿಂದ 12 ನೇ ತರಗತಿಯ ವಿದ್ಯಾರ್ಥಿಗಳಿಗೆ ರಂಗೋಲಿ, ಚಿತ್ರಕಲೆ, ಸಂಗೀತ, ನೃತ್ಯ ಮತ್ತು ಸಂಸ್ಕೃತಿಯ ರಸಪ್ರಶ್ನೆ ಸ್ಪರ್ಧೆಗಳು ನಡೆಯಲಿದ್ದು, ಪ್ರತಿದಿನ 400 ಕ್ಕೂ ಹೆಚ್ಚು ಭಾಗವಹಿಸುವ ನಿರೀಕ್ಷೆಯಿದೆ. ಈ ಚಟುವಟಿಕೆಗಳು ಮಕ್ಕಳ ಮನಸ್ಸು ಭಾರತೀಯ ಸಂಸ್ಕೃತಿ ಪರಂಪರೆಗಳಿಗೆ ತೊಡಗಿಸಿಕೊಳ್ಳುವ ಮತ್ತು ಸಾಂಸ್ಕೃತಿಕ ಸಾಕ್ಷರತೆಯನ್ನು ಉತ್ತೇಜಿಸುವ ಉದ್ದೇಶವನ್ನು ಹೊಂದಿವೆ. ಇದೇ ಸಂದರ್ಭದಲ್ಲಿ ಎರಡೂ ದಿನ ಸಂಜೆ ಸಾರ್ವಜನಿಕರಿಗಾಗಿ ಸಾಂಸ್ಕೃತಿಕ ಕಾರ್ಯಕ್ರಮಗಳು ಜರುಗಲಿವೆ. ಕರ್ನಾಟಕ ಮತ್ತು ಕೇರಳದ ಷಮಂತ ಸಂಪ್ರದಾಯಗಳನ್ನು ಪ್ರಸ್ತುತಪಡಿಸುವ ಮೋಹಿನಿಯಾಟ್ಟಂ, ಒಟ್ಟಂತುಳ್ಳಲ್, ಕಳರಿ ಪಯಟ್ಟು, ಭರತನಾಟ್ಯ ಮತ್ತು ಯಕ್ಷಗಾನ ಸೇರಿದಂತೆ ಪ್ರಮುಖ ಕಲಾ ಪ್ರಕಾರಗಳನ್ನು ಪ್ರದರ್ಶಿಸುತ್ತವೆ. ಈ ಸಂಸ್ಕೃತಿ ಹಬ್ಬಕ್ಕೆ ಅಮರ್ ಚಿತ್ರ ಕಥಾ ಮತ್ತು ಇಕೋ ವೈಬ್ಸ್ ಸಹಯೋಗ ನೀಡುತಿದ್ದು ಕರ್ನಾಟಕ ಯಕ್ಷಗಾನ ಅಕಾಡೆಮಿ ಯಕ್ಷಗಾನ ಪ್ರದರ್ಶನ ಪ್ರಾಯೋಜತ್ವ ನೀಡಿದೆ. ಐಜಿಎನ್‌ಸಿಎ ಪರಂಪರೆ ಮತ್ತು ಮಕ್ಕಳು, ಶಿಕ್ಷಕರು ಪಾಲಕರು, ಪಾಲ್ಗೊಳ್ಳುವಿಕೆಗೆ ಸೇತುವೆಯಾಗಲಿದೆ. ಎಂದು ಇಂದಿರಾ ಗಾಂಧಿ ನ್ಯಾಷನಲ್ ಸೆಂಟರ್ ಫಾರ್ ದಿ ಆರ್ಟ್ಸ್ ನ ನಿರ್ದೇಶಕರಾದ ಮಹೇಂದರ್ ಡಿ ಅವರು ಪ್ರಕಟಣೆಯಲ್ಲಿ ತಿಳಿಸಿದ್ದಾರೆ.

ಜೇನುತುಪಕ್ಕೆ 'ಝೇಂಕಾರ್ 'ಬ್ರಾಂಡ್ ಹೆಸರು

ಬೆಂಗಳೂರು: ರಾಜ್ಯದ ಜೇನುತುಪ್ಪವನ್ನು ಜನಪ್ರಿಯಗೊಳಿಸಲು, ಗ್ರಾಹಕರಿಗೆ ಗುಣಮಟ್ಟದ ಜೇನುತುಪ್ಪ ದೊರಕುವಂತೆ ಮಾಡಲು ಹಾಗೂ ಜೇನು ಕೃಷಿಕರ ಆರ್ಥಿಕ ಮಟ್ಟ ಹೆಚ್ಚಿಸಲು ರಾಜ್ಯದಲ್ಲಿ ಉತ್ಪಾದನೆಯಾಗುತ್ತಿರುವ ಜೇನುತುಪ್ಪಕ್ಕೆ ತೋಟಗಾರಿಕೆ ಇಲಾಖೆಯು ''ಝೇಂಕಾರ್'' ಬ್ರ್ಯಾಂಡ್ ಹೆಸರನ್ನು ಸೂಚಿಸಿ ''ಜೀವನೋಲ್ಲಾಸಕ್ಕೆ ಜೇನು''ಎಂಬ ಟ್ಯಾಗ್‌ಲೈನ್ ನೀಡಿ ಲೋಗೋ ಮತ್ತು ಪ್ಯಾಕಿಂಗ್ ವಿನ್ಯಾಸಗಳನ್ನು ಅಭಿವೃದ್ಧಿ ಪಡಿಸಿ ಟ್ರೇಡ್ ಮಾರ್ಕ್ ರಿಜಿಸ್ಟ್ರಿಯಿಂದ ಅಧಿಕೃತ ಅನುಮೋದನೆ ಪಡೆದಿರುತ್ತದೆ. ತೋಟಗಾರಿಕಾ ಇಲಾಖೆಯೆ ಈ ಬ್ರಾಂಡ್‌ನ ಮಾಲೀಕತ್ವವನ್ನೂ ಸಹ ಹೊಂದಿರುತ್ತದೆ. ಜೇನುತುಪ್ಪ ಉತ್ಪಾದಕರು ಮತ್ತು ಸಂಗ್ರಾಹಕರು ಷರತ್ತು ಮತ್ತು ನಿಬಂಧನೆಗಳೊಂದಿಗೆ ಸದರಿ ಬ್ರ್ಯಾಂಡ್ ಹೆಸರು ಮತ್ತು ಲೋಗೋವನ್ನು ಬಳಸಿಕೊಂಡು ಜೇನುತುಪ್ಪ ಮತ್ತು ಉತ್ಪನ್ನಗಳನ್ನು ಮಾರಾಟ ಮಾಡಲು ಅವಕಾಶವಿದ್ದು, ಸಾರ್ವಜನಿಕರು ಇದರ ಸದುಪಯೋಗ ಪಡೆದುಕೊಳ್ಳಬಹುದು. ಹೆಚ್ಚಿನ ಮಾಹಿತಿಗಾಗಿ ತೋಟಗಾರಿಕೆ ಇಲಾಖೆಯ ಜಾಲತಾಣ https://horticulturedir.karnataka.gov.in ಅಥವಾ ಇ - ಮೇಲ್ ವಿಳಾಸ additionaldirectorropdp@gmail.com ಅಥವಾ ಅಪರ ನಿರ್ದೇಶಕರು, ತಾಳೆಬೆಳೆ ವಿಭಾಗ, ತೋಟಗಾರಿಕೆ ನಿರ್ದೇಶನಾಲಯ, ಲಾಲ್‌ಬಾಗ್, ಬೆಂಗಳೂರು ಹಾಗೂ ಜಿಲ್ಲಾ ತೋಟಗಾರಿಕಾ ಉಪ ನಿರ್ದೇಶಕರ ಕಚೇರಿಗಳನ್ನು ಸಂಪರ್ಕಿಸಬಹುದಾಗಿದೆ ಎಂದು ಪ್ರಕಟಣೆಯಲ್ಲಿ ತಿಳಿಸಿದೆ.

ಗುಂಪು ವೈದ್ಯಕೀಯ ವಿಮೆ ಒದಗಿಸಲು ಅಲ್ಪಾವಧಿ ಇ ಟೆಂಡರ್

ಬೆಂಗಳೂರು: ಸರ್ಕಾರಿ ಉಪಕರಣಾಗಾರ ಮತ್ತು ತರಬೇತಿ (ಜಿ.ಟಿ.ಟಿ.ಸಿ) ಕೇಂದ್ರಗಳಲ್ಲಿರುವ ಉದ್ಯೋಗಿಗಳಿಗೆ ಗುಂಪು ವೈದ್ಯಕೀಯ ವಿಮೆ ಒದಗಿಸಲು ಅಲ್ಪಾವಧಿ ಇ ಟೆಂಡರ್ ಕರೆಯಲಾಗಿದೆ. ಟೆಂಡರ್ ಉಲ್ಲೇಖ GTTC/2024-25/SE0008 ರೊಂದಿಗೆ ಅವಶ್ಯಕತೆ ಇರುವ ವಿವರಗಳನ್ನು ಅಪ್‌ಲೋಡ್ ಮಾಡಲಾಗಿದೆ. ಭಾರತ ಸರ್ಕಾರದ ಒಡೆತನದ ಆಸಕ್ತಿ ವಿಮಾ ಕಂಪನಿಗಳು ಇ - ಪ್ರೊಕ್ಯೂರ್ ಮೆಂಟ್ ಜಾಲತಾಣhttps://kppp.karnataka.gov.inಗೆ ಭೇಟಿ ನೀಡಿ ದಾಖಲೆಗಳನ್ನು ಡೌನ್‌ಲೋಡ್ ಮಾಡಿಕೊಳ್ಳಬಹುದು ಎಂದು ಸರ್ಕಾರಿ ಉಪಕರಣಗಾರ ಮತ್ತು ತರಬೇತಿ ಕೇಂದ್ರದ ವ್ಯವಸ್ಥಾಪಕರು ತಿಳಿಸಿದ್ದಾರೆ.

ಮನಸ್ಸು ಬೆಸೆಯುವ ಸಾಮರ್ಥ್ಯ ಕನ್ನಡಕ್ಕೆ ಇದೆ

ವಿಜಯಪುರ: ಪಟ್ಟಣದ ಚಂದೇನಹಳ್ಳಿ ಗೇಟ್ ನಲ್ಲಿರುವ ಶ್ರೀ ಸಾಯಿ ಜ್ಞಾನಗಂಗಾ ಪದವಿ ಕಾಲೇಜಿನಲ್ಲಿ ಗುರುವಾರ ಕರ್ನಾಟಕ ರಾಜ್ಯೋತ್ಸವ ಹಾಗೂ ಪ್ರೊ.ಎನ್.ಶ್ರೀನಿವಾಸಮೂರ್ತಿ ಬರೆದಿರುವ ಕ್ರಾಸ್ಸಿಂಗ್ ದ ರೂಬಿಕಾನ್ ಪುಸ್ತಕ ಬಿಡುಗಡೆ ಕಾರ್ಯಕ್ರಮ ನಡೆಯಿತು. ಲೇಖಕಿ ಬಿ.ಟಿ.ಲಲಿತಾ ನಾಯಕ್ ಅವರು ಪುಸ್ತಕ ಬಿಡುಗಡೆ ಮಾಡಿದರು.

ಲೇಖಕಿ ಬಿ.ಟಿ.ಲಲಿತಾ ನಾಯಕ್ ಮಾತನಾಡಿ, 69 ನೇ ಕರ್ನಾಟಕ ರಾಜ್ಯೋತ್ಸವ ಆಚರಣೆ ಮಾಡುವುದು ಮುಖ್ಯವಲ್ಲ. ಇಷ್ಟು ವರ್ಷಗಳಲ್ಲಿ ನಾವು ಎಷ್ಟು ಸುಧಾರಣೆ ಕಂಡಿದ್ದೇವೆ ಎನ್ನುವ ಕುರಿತು ನಮ್ಮನ್ನು ನಾವು ಚಿಂತನೆಗೆ ಒಳಪಡಿಸಿಕೊಳ್ಳಬೇಕು. ಭಾಷೆಯ ಮೇಲೆ ನಡೆಯುತ್ತಿರುವ ದೌರ್ಜನ್ಯ ದಬ್ಬಾಳಿಕೆಗಳನ್ನು ತಡೆಯುವಲ್ಲಿ ನಾವು ಎಷ್ಟು ಯಶಸ್ಸು ಕಂಡಿದ್ದೇವೆ. ಜಾತಿ, ವ್ಯವಸ್ಥೆ, ಮೂಢನಂಬಿಕೆಗಳು, ದೌರ್ಜನ್ಯಗಳಿಂದ ಮುಕ್ತರಾಗಬೇಕು. ಧರ್ಮಗಳು ಜನರನ್ನು ನಾಲ್ಕು ಗೋಡೆಗಳ ಒಳಗೆ ಕಟ್ಟಿಹಾಕುತ್ತವೆ. ಆದರೆ, ಸಂವಿಧಾನ ಎಲ್ಲಾ ಜನರಿಗೂ ಮುಕ್ತವಾದ ಅವಕಾಶಗಳನ್ನು ನೀಡಿದೆ. ನಾವೆಲ್ಲರೂ ಸಂವಿಧಾನದಡಿಯಲ್ಲಿ ಬದುಕುಕಟ್ಟಿಕೊಳ್ಳಬೇಕು. ಸ್ವಾತಂತ್ರ್ಯ ಪೂರ್ವದಲ್ಲಿ ಮಹಿಳೆಯರಿಗೆ ಮತದಾನದ ಹಕ್ಕು ಇರಲಿಲ್ಲ. ಆ ನಂತರ ಮಹಿಳೆಯರಿಗೆ ಮತದಾನದ ಹಕ್ಕು ಬರುವುದಕ್ಕೆ 10 ವರ್ಷ ಬೇಕಾಯಿತು. ರಾಜಾರಾಂ ಮೋಹನ್ ರಾಯ್ ಅವರ ಸಹಕಾರದಿಂದ ಸತಿ ಸಹಗಮನ ಪದ್ಧತಿ ದೇಶದಲ್ಲಿ ನಿರ್ಮೂಲನೆಯಾಗಿದೆ. ಓದುವುದರಿಂದ ಹಲವಾರು ವಿಚಾರಗಳನ್ನು ಕಲಿಯಲು ಸಾಧ್ಯವಾಗುತ್ತದೆ. ಮಹಿಳಾ ಹಕ್ಕುಗಳನ್ನು ಸಂರಕ್ಷಣೆ ಮಾಡಬೇಕು. ವೈಜ್ಞಾನಿಕವಾಗಿ ಚಿಂತನೆಗಳು ಆಗಬೇಕು. ಮನುಷ್ಯರ ಮನಸ್ಸುಗಳನ್ನು ಬೆಸೆಯುವಂತಹ ಸಾಮರ್ಥ್ಯ ಕನ್ನಡಕ್ಕೆ ಇದೆ. ಮನುಷ್ಯರಲ್ಲಿನ ಮೃಗತ್ವವನ್ನು ಸಾಯಿಸಬೇಕು. ಪ್ರಕೃತಿಯನ್ನು ಪ್ರೀತಿಸಬೇಕು. ಪರಿಸರವನ್ನು ಬೆಳೆಸಬೇಕು. ಶಾಂತಿ ನೆಲೆಗೊಳ್ಳುವಂತೆ ಮಾಡಬೇಕು. ಮೌಢ್ಯಗಳಿಂದ ಹೊರಗೆ ಬರಬೇಕು ಎಂದರು.

ಶರಣ ಸಾಹಿತ್ಯ ಪರಿಷತ್ತಿನ ಜಿಲ್ಲಾ ಘಟಕದ ಅಧ್ಯಕ್ಷ ಚಂದ್ರಶೇಖರ ಹಡಪದ್ ಮಾತನಾಡಿ, ಪ್ರತಿಯೊಬ್ಬರೂ ಪುಸ್ತಕಗಳನ್ನು ಓದುವಂತಹ ಹವ್ಯಾಸವನ್ನು ಬೆಳೆಸಿಕೊಳ್ಳಬೇಕು. ಇದರಿಂದ ಜ್ಞಾನಾರ್ಜನೆ ಹೆಚ್ಚಾಗುವುದರ ಜೊತೆಗೆ, ಮಾನಸಿಕ ಆರೋಗ್ಯ ರಕ್ಷಣೆಗೆ ಹೆಚ್ಚಿನ ಪ್ರೋತ್ಸಾಹ ಸಿಗಲಿದೆ. ಓದಿರುವ ವಿಚಾರಗಳನ್ನು ಜೀವನದಲ್ಲಿ ಅಳವಡಿಸಿಕೊಳ್ಳಬೇಕು. ಸೋಲು ಮತ್ತು ದುಃಖದಲ್ಲಿದ್ದಾಗ ಪುಸ್ತಕಗಳು ನಮ್ಮನ್ನು ಶಕ್ತಿವಂತರನ್ನಾಗಿ ಮಾಡುತ್ತವೆ. ದೇಶದ ಸ್ವಾತಂತ್ರ್ಯದಲ್ಲಿ ಪುಸ್ತಕಗಳ ಪಾತ್ರ ಮಹತ್ತರವಾಗಿದೆ. ಮನಪರಿವರ್ತನೆಗಾಗಿ ಪುಸ್ತಕಗಳು ಓದುವುದನ್ನು ರೂಢಿಸಿಕೊಳ್ಳಬೇಕು ಎಂದರು.

ಜ್ಞಾನಗಂಗಾ ಪದವಿ ಕಾಲೇಜಿನ ಪ್ರಾಂಶುಪಾಲ ಪ್ರೊ.ಎನ್.ಶ್ರೀನಿವಾಸಮೂರ್ತಿ ಮಾತನಾಡಿ, ಕರ್ನಾಟಕವನ್ನು ಏಕೀಕರಣಗೊಳಿಸಲು ಹಲವಾರು ಹೋರಾಟಗಳು ನಡೆದಿವೆ. ರಾಜ್ಯೋತ್ಸವದ ಹಿಂದೆ ದೊಡ್ಡ ಇತಿಹಾಸವಿದೆ. ಪ್ರತಿಯೊಬ್ಬ ಕನ್ನಡಿಗನು ಇತಿಹಾಸವನ್ನು ತಿಳಿಯಬೇಕು. ಭಾಷೆ, ಕಲೆ, ಸಾಹಿತ್ಯ, ಸಂಸ್ಕೃತಿಯ ವಿಚಾರದಲ್ಲಿ ಪ್ರತಿಯೊಬ್ಬರೂ ಎಚ್ಚರದಿಂದಿರಬೇಕು ಎಂದರು.ಸಂಸ್ಥೆಯ ಅಧ್ಯಕ್ಷ ಬಿ.ಮಂಜುನಾಥ್, ಬಿ.ಕೆ.ನಾರಾಯಣಸ್ವಾಮಿ ವಕೀಲ ರಾಮು, ಪ್ರೊ.ಗಂಗಪ್ಪ. ಶಶಿಕುಮಾರ್, ಕೇಶವ, ಕಾಲೇಜಿನ ಪ್ರಾಧ್ಯಾಪಕರು ಇದ್ದರು.

ಭಾಷೆ ಯಾವುದಾದರೇನು ದೇಶ ಒಂದೇ ಎಂಬ ಭಾವನೆ ಜನರಲ್ಲಿ ಮೂಡಿಸಬೇಕು

ಚಿತ್ರದುರ್ಗ: ಭಾಷೆ ಯಾವುದಾದರೇನು, ದೇಶ ಒಂದೇ ಎಂಬ ಭಾವನೆಯನ್ನು ಯುವಜನರಲ್ಲಿ ಬಿತ್ತಬೇಕಾಗಿದೆ, ಹಾಗಾಗಿ ಯಾವುದೇ ರಾಷ್ಟ ಮಟ್ಟದ, ರಾಜ್ಯ ಮಟ್ಟದ, ದಕ್ಷಿಣ ಭಾರತದ ಕಾರ್ಯಕ್ರಮಗಳಾದಾಗ, ಎಲ್ಲಾ ಭಾಷೆಗಳಲ್ಲೂ ಮನದಟ್ಟಾಗುವಂತೆ, ಜನರನ್ನ ಸ್ವಾಗತಿಸುವುದು, ವಂದಿಸುವುದು, ನಮಸ್ಕಾರಿಸುವ ಸಂದರ್ಭದಲ್ಲಿ, ಬಾಂಧವ್ಯ ಸೃಷ್ಟಿಸುವಂತಹ ಘೋಷಣೆಗಳನ್ನ ಬರೆದು, ಜನರಲ್ಲಿ ಐಕ್ಯತಾಭಾವನೆಯನ್ನು ಮೂಡಿಸಿ, ಬಲಿಷ್ಠವಾದ ರಾಷ್ಟ್ರ ಕಟ್ಟಲು ಪ್ರಯತ್ನಿಸಬೇಕು. ಜನರನ್ನ ಭಾಷೆ ಭಾಷೆಗಳಿಂದ ತುಂಡರಿಸಿ, ದೇಶವನ್ನ ನಾಶ ಮಾಡುವುದನ್ನ ತಡೆಯಲು ಇದು ಸಹಕಾರಿಯಾಗಿದೆ. ಜನರ ಮಧ್ಯೆ ಗೋಡೆಗಳನ್ನು ಕಟ್ಟುವುದಕ್ಕಿಂತ, ಅವರ ಮಧ್ಯೆ ನಾವು ಸೇತುವೆಗಳನ್ನು ಕಟ್ಟಬೇಕು ಎಂದು ಕರ್ನಾಟಕ ಜ್ಞಾನ-ವಿಜ್ಞಾನ ಸಮಿತಿಯ ರಾಜ್ಯ ಉಪಾಧ್ಯಕ್ಷರು ಮತ್ತು ಕರ್ನಾಟಕ ಸರ್ವೋದಯ ಮಂಡಳಿಯ ಜಿಲ್ಲಾಧ್ಯಕ್ಷರಾದ ಡಾ. ಎಚ್ ಕೆ ಎಸ್ ಸ್ವಾಮಿಯವರು ಕರೆ ನೀಡಿದ್ದಾರೆ. ದಾವಣಗೆರೆ ವಿಶ್ವವಿದ್ಯಾಲಯದಲ್ಲಿ ಆಯೋಜಿಸಿರುವ ದಕ್ಷಿಣ ರಾಜ್ಯಗಳ ಗಣರಾಜ್ಯೋತ್ಸವ ಪಥ ಸಂಚಲನಕ್ಕೆ ಆಯ್ಕೆ ಮಾಡುವ ಪ್ರಕ್ರಿಯೆಯಲ್ಲಿ ವಿವಿಧ ರಾಜ್ಯಗಳಿಂದ ಆಗಮಿಸಿದ ವಿದ್ಯಾರ್ಥಿಗಳನ್ನ ಸ್ವಾಗತಿಸಲು ವಿವಿಧ ಭಾಷೆಗಳಲ್ಲಿ ಸ್ವಾಗತ ಕೋರುವ ಬಿತ್ತಿ ಪತ್ರವನ್ನು ಅಂಟಿಸುತ್ತಾ ವಿದ್ಯಾರ್ಥಿಗಳಲ್ಲಿ ಜಾಗೃತಿ ಮೂಡಿಸಿದರು. ಬಹಳಷ್ಟು ಸಾರಿ ನಾವು ರಾಷ್ಟ್ರ ಮಟ್ಟದ ಕಾರ್ಯಕ್ರಮಗಳನ್ನ ಮಾಡಿದಾಗ, ಎಲ್ಲಾ ಭಾಷೆಗಳನ್ನು ಬಿತ್ತರಿಸುವಂತಹ, ಸ್ವಾಗತ ಕೋರುವಂತಹ ಬಿತ್ತಿ ಪತ್ರವನ್ನು ಪ್ರದರ್ಶಿಸಿ, ಜನರಲ್ಲಿ ಆತ್ಮೀಯತೆಯನ್ನ ಸೃಷ್ಟಿ ಮಾಡಬಹುದು. ದಕ್ಷಿಣ ಭಾರತದ ಹಲವು ರಾಜ್ಯಗಳು ಭಾಗವಹಿಸುತ್ತಿರುವಂತಹ ಎನ್‌ಎಸ್ ಎಸ್ ಶಿಬಿರಗಳಲ್ಲಿ, ಗಣರಾಜ್ಯೋತ್ಸವದ ತರಬೇತಿ ಕಾರ್ಯಕ್ರಮಗಳಲ್ಲಿ, ಕನ್ನಡ, ತಮಿಳು, ತೆಲುಗು, ಮಲಯಾಳಿ, ಪಾಂಡಿಚೇರಿ, ಇನ್ನಿತರ ಭಾಷೆಗಳನ್ನ ಜನರಿಗೆ ಪರಿಚಯಿಸಿ, ಅವರಿಗೆ ಅದೇ ಭಾಷೆಗಳಲ್ಲಿ ಸ್ವಾಗತ ಕೋರುವ, ವಂದನೆಗಳನ್ನು ಅರ್ಪಿಸುವುದು, ನಮಸ್ಕಾರಗಳನ್ನು ತಿಳಿಸುವುದು ಮಾಡುವುದರ ಮುಖಾಂತರ, ಅವರ ಮನಸ್ಸಿನಲ್ಲಿರುವ ಭಾಷೆಗಳ ಬೇದ ಭಾವವನ್ನು ನಿವಾರಿಸಬಹುದು, ಹಾಗೂ ಜನರನ್ನ ಒಗ್ಗಟ್ಟಿನಿಂದ ನಿಲ್ಲಿಸಲು ಸಹಕಾರಿಯಾಗುತ್ತದೆ ಎಂದರು. ರಾಜ್ಯದಲ್ಲಿ ಹಲವು ತರದ ಭಾಷೆಗಳಿದ್ದು, ಅವುಗಳನ್ನು ಸಹ ಜನರಲ್ಲಿ ಪ್ರಸ್ತುತಪಡಿಸಿ, ಭಾಷೆಗಳು ನಮ್ಮ ಐಕ್ಯತೆಯನ್ನು ಬಲಿಷ್ಠ ಗೊಳಿಸಲು ಸಹಕಾರಿಯಾಗಿದೆ, ಅದೇ ಭಾಷೆಗಳನ್ನು ಉಪಯೋಗಿಸಿ, ನಾವು ಜನರನ್ನ ಬೇರ್ಪಡಿಸಿ, ತುಂಡರಿಸಿ, ಬೇದಭಾವ ಸೃಷ್ಟಿಸುವುದಕ್ಕಿಂತ, ವೈವಿಧ್ಯಮಯವಾದ ಭಾಷೆಗಳಿರುವ ಈ ದೇಶಕ್ಕೆ, ಉತ್ತಮವಾದ ಭವಿಷ್ಯವಿದೆ ಎಂಬುದನ್ನು ತೋರಿಸಿಕೊಡಬೇಕು. ಜನರಿಗೆ ಆದಷ್ಟು ಹಲವಾರು ಭಾರತೀಯ ಭಾಷೆಗಳನ್ನ ಕಲಿಯಲು ಪ್ರೋತ್ಸಾಹಿಸಬೇಕು, ಗಾಂಧೀಜಿಯವರ ಕಾಲದಲ್ಲಿ ತಮಿಳುನಾಡಿನಲ್ಲಿ ರಾಷ್ಟ್ರೀಯ ಭಾಷೆ ಹಿಂದಿ ಬೋಧನೆಗೆ ತಮ್ಮ ಮಕ್ಕಳನ್ನು ಮತ್ತು ಕಾರ್ಯಕರ್ತರನ್ನ ಕಳಿಸುತ್ತಿದ್ದರು, ಹಾಗೆ ತಮ್ಮ ಮಕ್ಕಳಿಗೆ ತಮಿಳು ಕಲಿಯಲು ಸಹ ಮತ್ತು ಆಶ್ರಮದಲ್ಲಿರುವ ನಿವಾಸಿಗಳಿಗೆ ತಮಿಳು ಕಲಿಯಲು ಪ್ರೋತ್ಸಾಹಿಸುತ್ತಿದ್ದರು. ಒಂದು ಭಾಷೆಯಿಂದ ಇನ್ನೊಂದು ಭಾಷೆಗೆ ತರ್ಜುಮೆ ಮಾಡಿ, ಪುಸ್ತಕಗಳನ್ನ ಬರೆದು, ಪತ್ರಿಕೆಗಳಲ್ಲಿ ಪ್ರಕಟಿಸುತ್ತಿದ್ದರು. ಹಾಗಾಗಿ ಗಾಂಧೀಜಿಯವರು ಎಲ್ಲಾ ಭಾಷೆಗಳಲ್ಲೂ ಕೆಲವು ಬಾರಿ ಸಹಿ ಮಾಡಿದಂತಹ ಪತ್ರಗಳು ನಮಗೆ ದೊರಕುತ್ತವೆ, ರಾಷ್ಟ್ರೀಯ ಭಾವನೆಯನ್ನು ಮೂಡಿಸುವಾಗ, ಜನರು ಅಕ್ಕಪಕ್ಕದ ರಾಜ್ಯಗಳ ಭಾಷೆಗಳನ್ನು ಕಲಿತು, ಅವುಗಳನ್ನ ಬಳಸಿ, ಐಕ್ಯತೆಯನ್ನು ಸಾಧಿಸಬಹುದು. ಅಕ್ಕಪಕ್ಕದ ಭಾಷೆಗಳನ್ನ ಕಲಿಯುವಂತಹ ಸಾಹಿತಿಗಳು, ಭಾಷಾಂತರ ಮಾಡಲು ಅನುಕೂಲಕರವಾಗುವುದು. ಹಾಗಾಗಿ ಗಡಿ ಭಾಗದಲ್ಲಿ ವಾಸಿಸುತ್ತಿರುವ ಜನರಿಗೆ 3-4 ಭಾಷೆಗಳು ಬರುತ್ತಿರುವುದರಿಂದ, ಭಾಷಾಂತರದ ಕೆಲಸವನ್ನು ಸುಲಭವಾಗಿ ಮಾಡಬಹುದು ಎಂದರು.

ಸಂಜೆ ಟಿಪ್ಸ್

ಇನ್ಫಿನಿಕ್ಸ್ ಮೊಬೈಲ್‌ಗೆ ಬಿಗ್ ಆಫರ್

ಇನ್ಫಿನಿಕ್ಸ್ ಮೊಬೈಲ್ ಸಂಸ್ಥೆಯ ಕೆಲವು ಮೊಬೈಲ್ಗಳ ಮೂಲಕ ಮಾರುಕಟ್ಟೆಯಲ್ಲಿ ಸದ್ದು ಮಾಡಿವೆ. ಆ ಪೈಕಿ ಇನ್ಫಿನಿಕ್ಸ್ ಉಖಿ 20 ಪ್ರೊ ಸಹ ಫೀಚರ್ಸ್‌ಗಳ ಮೂಲಕ ಗ್ರಾಹಕರ ಗಮನ ಸೆಳೆದಿದೆ. ಈ ಸ್ಮಾರ್ಟ್‌ಫೋನ್ ಮಿಡಿಯಾ ಟೆಕ್ ಡೈಮೆನ್ಸಿಟಿ 8200 ಅಲ್ಟಿಮೇಟ್ ಪ್ರೊಸೆಸರ್ ಸೌಲಭ್ಯ ಒಳಗೊಂಡಿದ್ದು, ಅಮೋಲೆಡ್ ಡಿಸ್ಪ್ಲೇ ಪಡೆದಿದೆ. ಸದ್ಯ ಈ ಫೋನ್ ಫ್ಲಿಪ್ಕಾರ್ಟ್ ಇ ಕಾಮರ್ಸ್ ತಾಣದಲ್ಲಿ ಬೊಂಬಾಟ್ ಬೆಲೆ ಇಳಿಕೆ ಪಡೆದಿದ್ದು, ಖರೀದಿದಾರರು ಹುಬ್ಬೇರಿಸುವಂತೆ ಆಗಿದೆ. ಹೌದು, ಫ್ಲಿಪ್ಕಾರ್ಟ್ ಇ ಕಾಮರ್ಸ್ ಪ್ಲಾಟ್ಫಾರ್ಮ್ ನಲ್ಲಿ ಸದ್ಯ 'ಸ್ಮಾರ್ಟ್‌ಫೋನ್ ಫೆಸ್ಟಿವಲ್ ಸೇಲ್' ಲೈವ್ ಇದೆ. ಈ ಸೇಲ್ನಲ್ಲಿ ಇನ್ಫಿನಿಕ್ಸ್ ಉಖಿ 20 ಪ್ರೊ ಫೋನ್ ಶೇ. 28% ರಷ್ಟು ನೇರ ಡಿಸ್ಕೌಂಟ್ ದರದಲ್ಲಿ ಕಾಣಿಸಿಕೊಂಡಿದೆ. ಇನ್ನು ಈ ಮೊಬೈಲ್ನ 8 ಉಃ ಖಂಂ + 256 ಉಃ ಸ್ಟೋರೇಜ್ ವೇರಿಯಂಟ್ ಆಫರ್‌ನಲ್ಲಿ 22,999ರೂ. ಗಳ ಬೆಲೆಯಲ್ಲಿ ಖರೀದಿಗೆ ಸಿಗಲಿದೆ. ಅಲ್ಲದೇ ಹೆಚ್ಚುವರಿಯಾಗಿ ಕೆಲವು ಆಯ್ದ ಬ್ಯಾಂಕ್ಗಳಿಂದ ರಿಯಾಯಿತಿ ಸಹ ಪಡೆಯಬಹುದಾಗಿದೆ.

ಅಂದಹಾಗೆ ಇನ್ಫಿನಿಕ್ಸ್ ಉಖಿ 20 ಪ್ರೊ ಮೊಬೈಲ್ ಮೆಕಾ ಸಿಲ್ವರ್, ಮೆಕಾ ಆರೆಂಜ್ ಮತ್ತು ಮೆಕಾ ಬ್ಲೂ ಕಲರ್ ಆಯ್ಕೆಗಳನ್ನು ಇದು ಪಡೆದುಕೊಂಡಿದೆ. ಇದರ ಜೊತೆಗೆ 5,000mAh ಸಾಮರ್ಥ್ಯದ ಬ್ಯಾಟರಿ ಬ್ಯಾಕ್‌ಅಪ್ ಸೌಲಭ್ಯ ಅನ್ನು ಪಡೆದಿದೆ. ಹಾಗಾದರೇ ಇನ್ಫಿನಿಕ್ಸ್ GT 20 ಪ್ರೊ (Infinix GT 20 Pro) ಫೋನಿನ ಇತರೆ ಫೀಚರ್ಸ್ ಬಗ್ಗೆ ಮುಂದೆ ತಿಳಿಯೋಣ ಬನ್ನಿರಿ. ಇನ್ಫಿನಿಕ್ಸ್ GT 20 ಪ್ರೊ ಫೋನ್ 6.78 ಇಂಚಿನ FHD+ ಅಮೋಲೆಡ್ ಡಿಸ್ಪ್ಲೇ ಹೊಂದಿದ್ದು, ಇದರ ಜೊತೆಗೆ 144Hz ರಿಫ್ರೆಶ್ ರೇಟ್ ಸಪೋರ್ಟ್ ಪಡೆದಿದೆ. ಹಾಗೆಯೇ ಇದು 1300nits ಬ್ರೈಟ್ನೆಸ್ ಸಪೋರ್ಟ್ ಕೂಡಾ ಇದ್ದು, ಸ್ಕ್ರೀನ್ ಟು ಬಾಡಿ ನಡುವಿನ ಅನುಪಾತ ಶೇ 94.3% ರಷ್ಟು ಆಗಿದೆ.

ಹುರಿಗಡಲೆ ಉಂಡೆ

ಪಾಕ ಶಾಲೆ

ಬೇಕಿರುವ ಸಾಮಗ್ರಿ

ಹುರಿಗಡಲೆ ನಾಲ್ಕು ಕಪ್.ಬೆಲ್ಲದ ತುರಿ ಎರಡು ಕಪ್,ತುಪ್ಪ ಅಗತ್ಯವಿರುವಷ್ಟು, ಏಲಕ್ಕಿ ಪುಡಿ ಅರ್ಧ ಚಮಚ

ಮಾಡುವ ವಿಧಾನ

ತಳ ಹೊಂದಿರುವ ಪಾತ್ರೆಯನ್ನು ತೆಗೆದುಕೊಂಡು ಅದರೊಳಗೆ ಬೆಲ್ಲವನ್ನು ಹಾಕಿ ಸ್ವಲ್ಪ ನೀರನ್ನು ಸೇರಿಸಿ, ಬೆಲ್ಲ ಪಾಕ ಬರುವ ತನಕ ಕಾಯಿಸಬೇಕು. ಇದಕ್ಕೆ ಹುರಿಗಡಲೆ, ಏಲಕ್ಕಿಪುಡಿ ಕೊನೆಯಲ್ಲಿ ತುಪ್ಪವನ್ನು ಹಾಕಿ ಚೆನ್ನಾಗಿ ಮಿಶ್ರಣವಾಗುವಂತೆ ತಿರುಗಿಸಬೇಕು. ಮಿಶ್ರಣ ಅಂಟು ಅಂಟಾದ ಮೇಲೆ ಒಲೆಯಿಂದ ಕೆಳಗಿಳಿಸಿ ಸ್ವಲ್ಪ ಬಿಸಿ ಕಡಿಮೆಯಾದ ನಂತರ ಕೈಯಿಂದ ಉಂಡೆಗಳನ್ನು ಮಾಡಬೇಕು. ಈಗ ಹುರಿಗಡಲೆ ಉಂಡೆ ತಿನ್ನಲು ಸಿದ್ಧ.

ನಟ ಸೂರ್ಯ ಅಭಿನಯದ 'ಕಂಗುವಾ ಚಿತ್ರ' ಬಿಡುಗಡೆಗೆ ಸಿದ್ಧ

ನಟ ಸೂರ್ಯ ಅವರ ಇತ್ತೀಚಿನ ಪ್ಯಾನ್-ಇಂಡಿಯಾ ಚಿತ್ರ ಕಂಗುವಾವನ್ನು ಕೇಂದ್ರ ಚಲನಚಿತ್ರ ಪ್ರಮಾಣೀಕರಣ ಮಂಡಳಿ ಯು / ಎ ರೇಟಿಂಗ್ನೊಂದಿಗೆ ತೆರವುಗೊಳಿಸಿದೆ.

ಚಿತ್ರದ ತಯಾರಕರು ನವೆಂಬರ್ 8 ರ ಶುಕ್ರವಾರ ಸಂಜೆ ಸಾಮಾಜಿಕ ಮಾಧ್ಯಮ ಪ್ಲಾಟ್ಫಾರ್ಮ್ ಎಕ್ಸ್ನಲ್ಲಿ ಈ ಸುದ್ದಿಯನ್ನು ಘೋಷಿಸಿದರು. ಸಂಭ್ರಮಾಚರಣೆಯ ಪೋಸ್ಟ್ ಸೃಜನಶೀಲ ಪ್ರಕಟಣೆಯನ್ನು ಮಾಡಿತು, ತಯಾರಕರು ಬರೆದಿದ್ದಾರೆ, ನಮ್ಮೆಲ್ಲರಿಗೂ 'ಯು'ಎನ್ ಪ್ಯಾರಲೆಲ್ಡ್ 'ಆ' ಸಾಹಸ ಕಾಯುತ್ತಿದೆ. ನಮ್ಮ ಮ್ಯಾಗ್ನಮ್ ಓಪಸ್ ಏಟಿಟಿರಣತಚಿ ಯುಎ ಸೆನ್ಸಾರ್ ಆಗಿದೆ! ಅದನ್ನು 3ಆ ಯಲ್ಲಿ ಅನುಭವಿಸಲು ಸಿದ್ಧರಾಗಿ ಎಂದಿದ್ದಾರೆ.

ಶಿವ ನಿರ್ದೇಶನದ ಇದು ವರ್ಷದ ಬಹು ನಿರೀಕ್ಷಿತ ತಮಿಳು ಬಿಡುಗಡೆಗಳಲ್ಲಿ ಒಂದಾಗಿದೆ. ಈ ಚಿತ್ರವು ಮಧ್ಯಕಾಲೀನ ಅವಧಿಯ ಫ್ಯಾಂಟಸಿ ಆಕ್ಷನ್ ಸಾಹಸವಾಗಿದ್ದು, ಸೂರ್ಯ ಬುಡಕಟ್ಟು ಯೋಧನಾಗಿ ಕಾಣಿಸಿಕೊಂಡಿದ್ದಾರೆ. ಈ ಚಿತ್ರವು ನಟ ಬಾಬಿ ಡಿಯೋಲ್ ಅವರ ತಮಿಳು ಚೊಚ್ಚಲ ಖಳನಾಯಕನಾಗಿ ಗುರುತಿಸಲ್ಪಟ್ಟರೆ, ದಿಶಾ ಪಟಾನಿ ಮಹಿಳಾ ನಾಯಕಿಯಾಗಿ ತಂಡವನ್ನು ಸೇರುತ್ತಾರೆ.

ಕಂಗುವಾ ಸೂರ್ಯ ಅವರ ವೃತ್ತಿಜೀವನದ ಅತ್ಯಂತ ಮಹತ್ವಾಕಾಂಕ್ಷೆಯ ಯೋಜನೆಗಳಲ್ಲಿ ಒಂದಾಗಿದೆ ಎಂದು ನಂಬಲಾಗಿದೆ. ಜನಪ್ರಿಯ ತಮಿಳು ತಾರೆ ಇತ್ತೀಚೆಗೆ ಪ್ರಚಾರ ಕಾರ್ಯಕ್ರಮದಲ್ಲಿ ಚಿತ್ರದ ಬಗ್ಗೆ ಮಾತನಾಡಿದರು ಮತ್ತು ಇದನ್ನು ಪ್ರೀತಿಯ ಶ್ರಮ ಎಂದು ಕರೆದರು. ಅವರು ಈ ಚಿತ್ರದ ಭಾಗವಾಗಲು ಬಯಸುತ್ತಾರೆ ಏಕೆಂದರೆ ಇದು ಹಿಂದೆಂದೂ ಮಾಡದ ವಿಷಯವಾಗಿದೆ ಎಂದು ಅವರು ಪ್ರೇಕ್ಷಕರಿಗೆ ಹೇಳಿದರು. ಈ ರೀತಿಯ ಕಥೆಗಳಿಗೆ ದಾರಿ ಮಾಡಿಕೊಟ್ಟ ಮತ್ತು ಒಬ್ಬರ ಸೃಜನಶೀಲತೆ ಮತ್ತು ಕಠಿಣ ಪರಿಶ್ರಮಕ್ಕೆ ಮಿತಿಯಿಲ್ಲ ಎಂದು ಸ್ಥಾಪಿಸಿದ ಚಲನಚಿತ್ರ ನಿರ್ಮಾಪಕರಾದ ಎಸ್.ಎಸ್.ರಾಜಮೌಳಿ ಮತ್ತು ರಿಷಬ್ ಶೆಟ್ಟಿ ಅವರನ್ನು ನಟ ಶ್ಲಾಘಿಸಿದರು.

ಅವರು ಕಂಗುವಾವನ್ನು ನೈಸರ್ಗಿಕ ಬೆಳಕಿನಲ್ಲಿ ಮಾತ್ರ ಚಿತ್ರೀಕರಿಸಿದ್ದಾರೆ ಮತ್ತು ದೃಶ್ಯಗಳನ್ನು ಹೆಚ್ಚಿಸಲು ಛಾಯಾಗ್ರಾಹಕ ಎಂದಿಗೂ ಯಾವುದೇ ಕೃತಕ ಬೆಳಕನ್ನು ಬಳಸಲಿಲ್ಲ ಎಂದು ಸೂರ್ಯ ಬಹಿರಂಗಪಡಿಸಿದರು.

ಲವಂಗ ನೀರನ್ನು ಕುಡಿಯುವುದರಿಂದ ಆಗುವ ಪ್ರಯೋಜನಗಳು

ಹೆಲ್ತ್ ಟಿಪ್ಸ್

1. ರಾತ್ರಿಯಲ್ಲಿ ಲವಂಗದ ನೀರನ್ನು ಕುಡಿಯುವುದು ಮಧುಮೇಹದಿಂದ ಅಧಿಕ ದೇಹದ ತೂಕವನ್ನು ಕಡಿಮೆ ಮಾಡಲು ಸಹಾಯ ಮಾಡುತ್ತದೆ.ಅಧಿಕ ತೂಕವು ಮಧುಮೇಹದ ಲಕ್ಷಣಗಳನ್ನು ಇನ್ನಷ್ಟು ಹದಗೆಡಿಸುತ್ತದೆ ಎಂದು ಕೆಲವು ಸಂಶೋಧನೆಗಳು ಬಹಿರಂಗಪಡಿಸಿವೆ.ಈ ಸಂದರ್ಭದಲ್ಲಿ, ರಾತ್ರಿಯಲ್ಲಿ ಲವಂಗ ನೀರನ್ನು ಕುಡಿಯುವುದರಿಂದ ಚಯಾಪಚಯವು ಹೆಚ್ಚಾಗುತ್ತದೆ ಮತ್ತು ದೇಹವು ಕೊಬ್ಬನ್ನು ವೇಗವಾಗಿ ಸುಡುತ್ತದೆ. ಇದರಿಂದಾಗಿ ತೂಕ ಕಡಿಮೆಯಾಗುತ್ತದೆ ಮತ್ತು ಮಧುಮೇಹವನ್ನು ನಿಯಂತ್ರಿಸಲು ಸಹಾಯ ಮಾಡುತ್ತದೆ.

2. ಲವಂಗದಲ್ಲಿ ಬ್ಯಾಕ್ಟೀರಿಯಾ ವಿರೋಧಿ ಗುಣಗಳು ಹೇರಳವಾಗಿವೆ.ಈ ಅಂಶಗಳು ಬಾಯಿಯಲ್ಲಿರುವ ಬ್ಯಾಕ್ಟೀರಿಯಾವನ್ನು ನಾಶಮಾಡುತ್ತವೆ.ಇದು ಬಾಯಿಯ ಆರೋಗ್ಯವನ್ನೂ ಸುಧಾರಿಸುತ್ತದೆ.ರಾತ್ರಿಯಲ್ಲಿ ಲವಂಗದ ನೀರನ್ನು ಕುಡಿಯುವುದು ಈ ನಿಟ್ಟಿನಲ್ಲಿ ಹೆಚ್ಚು ಪ್ರಯೋಜನಕಾರಿಯಾಗಿದೆ.

3.ಮಧುಮೇಹ ರೋಗಿಗಳಲ್ಲಿ ರೋಗನಿರೋಧಕ ಶಕ್ತಿ ಕಡಿಮೆಯಾಗುತ್ತದೆ.ಇದರಿಂದಾಗಿ ಅವರು ಬೇಗನೆ ಅನಾರೋಗ್ಯಕ್ಕೆ ಒಳಗಾಗಲು ಪ್ರಾರಂಭಿಸುತ್ತಾರೆ.ಲವಂಗ ನೀರನ್ನು ಸೇವಿಸಿದರೆ ನೈಸರ್ಗಿಕವಾಗಿ ರೋಗನಿರೋಧಕ ಶಕ್ತಿ ಹೆಚ್ಚುತ್ತದೆ.

4.ಪ್ರತಿದಿನ ರಾತ್ರಿ ಲವಂಗದ ನೀರನ್ನು ಕುಡಿಯುವುದರಿಂದ ಜೀರ್ಣಾಂಗ ವ್ಯವಸ್ಥೆಯು ಬಲಗೊಳ್ಳುತ್ತದೆ. ಇದರಿಂದ ಹೊಟ್ಟೆ ಉಬ್ಬರ, ಮಲಬದ್ಧತೆ, ಹೈಪರ್ ಆಸಿಡಿಟಿಯಂತಹ ಸಮಸ್ಯೆಗಳಿಗೆ ಪರಿಹಾರ ಸಿಗುತ್ತದೆ. ಈ ಜೀರ್ಣಕಾರಿ ಸಮಸ್ಯೆಗಳು ಮಧುಮೇಹ ರೋಗಿಗಳಲ್ಲಿ ಹೆಚ್ಚು ಸಾಮಾನ್ಯವಾಗಿದೆ.

ಲವಂಗ ನೀರನ್ನು ಹೇಗೆ ತಯಾರಿಸುವುದು?: ಸಂಜೆ ಐದರಿಂದ ಆರು ಲವಂಗವನ್ನು ಒಂದು ಲೋಟ ನೀರಿನಲ್ಲಿ ಸೇರಿಸಿ.ಈ ನೀರನ್ನು ಮುಚ್ಚಿ ಮತ್ತು ರಾತ್ರಿಯಿಡೀ ಬಿಡಿ.ಈಗ ರಾತ್ರಿ ಮಲಗುವ ಮುನ್ನ ಲವಂಗದ ನೀರನ್ನು ಕುಡಿಯಿರಿ.ಲವಂಗವನ್ನು ನೀರಿನಲ್ಲಿ ನೆನೆಸುವುದು ಬೇಡವೆಂದಾದರೆ ನೀರಿನಲ್ಲಿ ಕುದಿಸಿ ಕೂಡ ಕುಡಿಯಬಹುದು.

ದೇಹ ಸೌಂದರ್ಯ ಕಾಪಾಡಿಕೊಳ್ಳುವುದು ಹೇಗೆ?

ಬ್ಯೂಟಿ ಟಿಪ್ಸ್

ತೂಕ ಹೆಚ್ಚಳದಿಂದ ದೇಹ ಸೌಂದರ್ಯ ಹಾಳಾಗುವುದು ಮಾತ್ರವಲ್ಲ ಆರೋಗ್ಯಕ್ಕೂ ಒಳ್ಳೆಯದಲ್ಲ. ತೂಕ ಹೆಚ್ಚಳವಾದ ಹಾಗೆ ಅಧಿಕ ಕೊಲೆಸ್ಟ್ರಾಲ್, ಮಧುಮೇಹ, ಅಧಿಕ ಬಿಪಿ ಮತ್ತು ಹೃದಯಾಘಾತದ ಅಪಾಯವನ್ನು ಹೆಚ್ಚಿಸುತ್ತದೆ. ಎಳನೀರು ನಮ್ಮ ದೇಹಕ್ಕೆ ತುಂಬಾ ಪ್ರಯೋಜನಕಾರಿ. ಹಳ್ಳಿಯಿಂದ ದೆಲ್ಲಿಯವರೆಗೆ ಪ್ರತೀ ಊರಿನಲ್ಲಿ ಎಳನೀರು ಸಿಗುತ್ತದೆ. ಇದನ್ನು ನಿಯಮಿತವಾಗಿ ಕುಡಿಯುತ್ತಾ ಬಂದರೆ ತೂಕವನ್ನು ಸಾಕಷ್ಟು ಪ್ರಮಾಣದಲ್ಲಿ ಕಡಿಮೆ ಮಾಡಬಹುದು. ಎಳನೀರು ಕುಡಿಯುವ ಅಭ್ಯಾಸವನ್ನು ಮಾಡಿದರೆ, ದೇಹವು ವಿಟಮಿನ್ ,ಖನಿಜಗಳು ಮತ್ತು ನೈಸರ್ಗಿಕ ಕಿಣ್ವಗಳನ್ನು ಪಡೆಯುತ್ತದೆ. ಇದರಿಂದಾಗಿ ದೇಹವು ತೇವಾಂಶ ಮತ್ತು ತಾಜಾತನವನ್ನು ಅನುಭವಿಸುತ್ತದೆ. ಎಳನೀರು ನೈಸರ್ಗಿಕ ಸಕ್ಕರೆಯನ್ನು ಹೊಂದಿದ್ದು, ಅಲ್ಪ ಪ್ರಮಾಣದ ಕಾರ್ಬೋಹೈಡ್ರೇಟ್ಗಳು ಅದರಲ್ಲಿ ಕಂಡುಬರುತ್ತವೆ. ಇದು ಚಯಾಪಚಯವನ್ನು ಹೆಚ್ಚಿಸುವುದರೊಂದಿಗೆ ಜೀರ್ಣಕ್ರಿಯೆಯನ್ನು ಸುಧಾರಿಸುತ್ತದೆ. ಇದನ್ನು ಒಮ್ಮೆ ಕುಡಿದರೆ ಬಹಳ ಹೊತ್ತು ಹೊಟ್ಟೆ ತುಂಬಿದ ಅನುಭವವಾಗುತ್ತದೆ.ಹಾಗಾಗಿ ಓವರ್ ಈಟ್ ಮಾಡುವ ಅಪಾಯ ತಪ್ಪುತ್ತದೆ. ಎಳನೀರು ಹೆಚ್ಚು ಖನಿಜಗಳನ್ನು ಹೊಂದಿದ್ದು, ಹಣ್ಣಿನ ರಸಕ್ಕಿಂತ ಹೆಚ್ಚು ಪ್ರಯೋಜನಕಾರಿಯಾಗಿದೆ. ಎಳನೀರನ್ನು ಯಾವ ಸಮಯದಲ್ಲಿ ಬೇಕಾದರೂ ಕುಡಿಯಬಹುದು. ಆದರೆ ಬೆಳಿಗ್ಗೆ ಖಾಲಿ ಹೊಟ್ಟೆಯಲ್ಲಿ ಕುಡಿಯುವುದರಿಂದ ಇದು ಹೆಚ್ಚು ಪರಿಣಾಮಕಾರಿಯಾಗಿರುತ್ತದೆ. ಅಲ್ಲದೆ ಅದರ ಪರಿಣಾಮ ದಿನವಿಡೀ ಗೋಚರಿಸುತ್ತದೆ. ತಾಜಾ ಮತ್ತು ಚೈತನ್ಯ ಕೂಡಾ ಇದರಿಂದ ಸಿಗುತ್ತದೆ.

ಉಡುಪಿಯ ಹರಿದಾಸ ಸಾಹಿತ್ಯ ಅಂತಾರಾಷ್ಟ್ರೀಯ ಸಮ್ಮೇಳನ

ಹರಿದಾಸರ ಅಚ್ಚುಮೆಚ್ಚಿನ ಕೃಷ್ಣನ ನೆಲವೀಡಾದವೀಡಾದ ಉಡುಪಿಯಲ್ಲಿ ಪರ್ಯಾಯ ಶ್ರೀ ಪುತ್ತಿಗೆ ಮಠ, ಶ್ರೀ ವಾದಿರಾಜ ಸಂಶೋಧನಾ ಪ್ರತಿಷ್ಠಾನ, ಬೆಂಗಳೂರಿನ ಶ್ರೀ ಶ್ರೀನಿವಾಸ ಉತ್ಸವ ಬಳಗ ಸಂಯುಕ್ತ ಆಶ್ರಯದಲ್ಲಿ ಇದೆ ನವಂಬರ್ 9 ರಿಂದ 11 ರವರೆಗೆ ಶ್ರೀ ವಿಜಯದಾಸರ ಆರಾಧನಾ ಅಂಗವಾಗಿ ಹರಿದಾಸ ಸಾಹಿತ್ಯ ಅಂತಾರಾಷ್ಟ್ರೀಯ ಸಮ್ಮೇಳನ, ಶ್ರೀನಿವಾಸ ಕಲ್ಯಾಣ ಮಹೋತ್ಸವ, ಸಹಸ್ರ ಕಂಠ ಗಾಯನ - ಭಜನಾ ಮಂಡಳಿಗಳ ಸಮಾವೇಶ, ಮಧ್ವ ಪುರಂದರ ಪ್ರಶಸ್ತಿ ಪ್ರದಾನ ಮೊದಲಾದ ವಿಶಿಷ್ಟ ಕಾರ್ಯಕ್ರಮಗಳನ್ನು ಆಯೋಜಿಸಲಾಗಿದೆ.

ನವಂಬರ್ 9 ಬೆಳಿಗ್ಗೆ 9:30ಕ್ಕೆ ರಾಜಾಂಗಣದಲ್ಲಿ ಪರ್ಯಾಯ ಪುತ್ತಿಗೆ ಮಠದ ಶ್ರೀ ಸುಗುಣೇಂದ್ರ ತೀರ್ಥ ಶ್ರೀಪಾದರು ಸಮ್ಮೇಳನವನ್ನು ಉದ್ಘಾಟಿಸುವರು,ಕಿರಿಯ ಪಟ್ಟ ಶ್ರೀಸುಶ್ರೀ೦ದ್ರ ತೀರ್ಥ ಶ್ರೀಪಾದರ ದಿವ್ಯ ಉಪಸ್ಥಿತಿಯಲ್ಲಿ ಬೆಂಗಳೂರು ಬೇಲಿ ಮಠದ ಶಿವಾನುಭವ ಚರಮೂರ್ತಿ ಶಿವರುದ್ರ ಮಹಾಸ್ವಾಮಿಗಳು ದಿಕ್ಸೂಚಿ ಭಾಷಣವನ್ನು ಮಾಡುವರು.

ಖ್ಯಾತ ದಾಸ ಸಾಹಿತ್ಯ ಸಂಶೋಧಕ ಡಾ. ಎ.ಬಿ. ಶ್ಯಾಮಾಚಾರ್ಯರು ಸಮ್ಮೇಳನದ ಅಧ್ಯಕ್ಷ ರಾಗಿರುತ್ತಾರೆ. ಅವರು ರಚಿಸಿರುವ 'ವಿಜಯ ಚಿಂತನಾಮೋದ' ಹಾಗು ವಾದಿರಾಜ ಸಂಶೋಧನಾ ಪ್ರತಿಷ್ಠಾನದ ನಿರ್ದೇಶಕ ಡಾ. ಬಿ ಗೋಪಾಲಾಚಾರ್ಯ ಪ್ರಧಾನ ಸಂಪಾದಕತ್ವದಲ್ಲಿ ಮತ್ತು ಸಂಸ್ಕೃತಿ ಚಿಂತಕ ಡಾ.ಗುರುರಾಜ ಪೋಶೆಟ್ಟಿಹಳ್ಳಿ ಸಂಪಾದಕತ್ವದಲ್ಲಿ ಸಮ್ಮೇಳನದಲ್ಲಿ ಮಂಡಿಸುವ ಪ್ರಬಂಧಗಳ ಸಂಕಲನ 'ವಿಜಯ ವಿಠಲ' ಕೃತಿಗಳು ಹಾಗೂ ಸರ್ವಜ್ಞ ಮಾಸ ಪತ್ರಿಕೆಯ ವಿಶೇಷ ಸಂಚಿಕೆ ಲೋಕಾರ್ಪಣೆಯಾಗಲಿದೆ.

ಶಿವಮೊಗ್ಗ ನಗರ ಶಾಸಕ ಎಸ್ ಎನ್ ಚನ್ನಬಸಪ್ಪ, ಯು ಎಸ್ ಎ ಸಂಶೋಧಕ ವಿದ್ವಾಂಸ ಕೇಶವ ರಾವ್ ತಾಡಪತ್ರಿ ಮತ್ತು ಉಡುಪಿ ಜಿಲ್ಲಾ ಕನ್ನಡ ಮತ್ತು ಸಂಸ್ಕೃತಿ ಇಲಾಖೆಯ ಸಹಾಯಕ ನಿರ್ದೇಶಕಿ ಪೂರ್ಣಿಮಾ ಮುಖ್ಯ ಅತಿಥಿಗಳಾಗಿ ಭಾಗವಹಿಸುವರು.ಸೇಡಂನ ದಾಸಧೇನು ಟ್ರಸ್ಟ್ ಅಧ್ಯಕ್ಷ ಡಾ.ವಾಸುದೇವ ಅಗ್ನಿಹೋತ್ರಿ ಆಶಯ ಭಾಷಣ ಮಾಡುವರು. ಖ್ಯಾತ ಹಿಂದೂಸ್ತಾನಿ ಗಾಯಕ ಪಂ. ಡಾ.ಮುದ್ದು ಮೋಹನ್ ರವರಿಂದ ದಾಸವಾಣಿ ಕಾರ್ಯಕ್ರಮ ನಡೆಯಲಿದೆ. ನಂತರ ಸಮ್ಮೇಳನ ದಲ್ಲಿ ನೊಂದಾಯಿಸಿಕೊಂಡ ಪ್ರತಿನಿಧಿ ಗಳಿಂದ ಪ್ರಬಂಧ ಮಂಡನೆ- ವಿಚಾರಗೋಷ್ಠಿ, ಸಂಜೆ ಶ್ರೀಶೈಲ ಪ್ರಭ ಕನ್ನಡ ವಿಭಾಗದ ವಿದ್ವಾನ್ ಗೊಗ್ಗಿ ಬಲರಾಮಚಾರ್ಯರಿಂದ ಮತ್ತು ಗುಂಡೂರು ಪವನ ಕುಮಾರ್ ಗಂಗಾವತಿ ರವರಿಂದ ವಿಜಯ ದಾಸರ ಕುರಿತು ಧಾರ್ಮಿಕ ಪ್ರವಚನ ಏರ್ಪಡಿಸಲಾಗಿದೆ. ನವೆಂಬರ್ 10 ಭಾನುವಾರ ಬೆಳಿಗ್ಗೆ 9.00ರಿಂದ ಕಲಿಯುಗದ ಆರಾಧ್ಯ ದೈವ ತಿರುಮಲ ಶ್ರೀನಿವಾಸನ ವೈಭವದ ಕಲ್ಯಾಣ ಮಹೋತ್ಸವ- ಶ್ರೀನಿವಾಸ ಉತ್ಸವ ಬಳಗದ ತಾಯಲೂರು ವಾದಿರಾಜ ನೇತೃತ್ವದಲ್ಲಿ ಡಾ. ಬಿ ಗೋಪಾಲಾಚಾರ್ಯರ ವ್ಯಾಖ್ಯಾನ,ವಿದ್ವಾನ್ ಡಾ.ರಾಯಚೂರು ಶೇಷಗಿರಿ ದಾಸ್ ಮತ್ತು ವಿದುಷಿ ಶುಭ ಸಂತೋಷ ರವರ ಗಾಯನದೊಂದಿಗೆ ನಡೆಯಲಿದೆ . ಕಲಬುರ್ಗಿಯ ಉದ್ಯಮಿ ಸಂಜೀವ ಗುಪ್ತ, ದಾಸ ಸೌರಭದ ಪಾಂಡುರಂಗ ರಾವ್ ಕಂಪ್ಲಿ ಮತ್ತು ಕೆ ಆರ್ ಗುರುರಾಜ ರಾವ್ ಕುಟುಂಬದವರು ವಿಶೇಷ ಸೇವಾಕರ್ತರಾಗಿರುತ್ತಾರೆ. ಶ್ರೀ ಧರ್ಮಸ್ಥಳ ಮಂಜುನಾಥೇಶ್ವರ ಭಜನಾ ಪರಿಷತ್ತು, ಉಡುಪಿ ತಾಲೂಕು ಇವರ ಸಹಯೋಗದಲ್ಲಿ ವಿದುಷಿ ಉಷಾ ಹೆಬ್ಬಾರ್ ನೇತೃತ್ವದಲ್ಲಿ ಸಹಸ್ರ ಕಂಠ ಗಾಯನ ಮತ್ತು ಭಜನಾ ಮಂಡಳಿಗಳ ಸಮಾವೇಶ ಹಮ್ಮಿಕೊಳ್ಳಲಾಗಿದೆ. ಬೆಂಗಳೂರಿನ ಖ್ಯಾತ ವೈದ್ಯ ಡಾ.ವೇಣುಗೋಪಾಲ್ ಮತ್ತು ಮುಂಬೈನ ಎನ್ ಆರ್ ರಾವ್ ವಿಶೇಷ ಆಹ್ವಾನಿತರಾಗಿರುವರು. ಇದೇ ಸಂದರ್ಭದಲ್ಲಿ ಸಾಫಲ್ಯ ಮೂವೀಸ್ ನಿರ್ಮಾಣದ ಭಕ್ತಿ ಪ್ರಧಾನ 'ಸಂಕೀರ್ತನ' ಚಲನಚಿತ್ರ ಟೀಸರ್ ಬಿಡುಗಡೆಗೊಳ್ಳಲಿದೆ. ಖ್ಯಾತ ಚಲನಚಿತ್ರ ನಟ ಶ್ರೀಧರ್, ನಿರ್ಮಾಪಕ ಪದ್ಮಕಲಾ ಗುಂಡು ರಾವ್, ನಿರ್ದೇಶಕ ಕಲಾ ಗಂಗೋತ್ರಿ ಮಂಜು, ಸಂಭಾಷಣಕಾರ ಜೆ ಎಂ ಪ್ರಹ್ಲಾದ್, ಸಂಗೀತ ನಿರ್ದೇಶಕ ಪ್ರವೀಣ್ ಡಿ ರಾವ್ ಹಾಗೂ ಚಿತ್ರ ತಂಡ ಭಾಗವಹಿಸಲಿದ್ದಾರೆ

ಶ್ರೀ ವಿಜಯ ದಾಸರ ಆರಾಧನಾ ಮಹೋತ್ಸವ - ನವೆಂಬರ್ 11 ಸೋಮವಾರ ಬೆಳಗ್ಗೆ ಏಳರಿಂದ ನಗರ ಸಂಕೀರ್ತನೆ ಯಾಯೀವಾರ ನಡೆಯಲಿದೆ.ಹುಬ್ಬಳ್ಳಿಯ ಲೆಕ್ಕಪರಿಶೋಧಕ ಸಿ ಆರ್ ಧವಳಗಿ ಉಪಸ್ಥಿತಿಯಲ್ಲಿ ಇಂಗ್ಲೀಷಿನಲ್ಲಿ ಪ್ರಬಂಧ ಮಂಡನೆ, ಸಂಜೆ ಐದರಿಂದ ಪರ್ಯಾಯ ಶ್ರೀಪಾದದ್ವಯರ ದಿವ್ಯ ಉಪಸ್ಥಿತಿಯಲ್ಲಿ ರಥ ಬೀದಿಯಲ್ಲಿ ಶ್ರೀ ವಿಜಯದಾಸರ ಭಾವಚಿತ್ರದ ಶೋಭಾ ಯಾತ್ರೆ, ಬೆಂಗಳೂರು ಗಾಯನ ಸಮಾಜದ ಅಧ್ಯಕ್ಷ, ಹಿರಿಯ ವೈದ್ಯ -ಕಲಾಪೋಷಕ ಡಾ. ಎಂ ಆರ್ ವಿ ಪ್ರಸಾದ್ ರವರಿಗೆ ಮಧ್ವ ಪುರಂದರ ಪ್ರಶಸ್ತಿ ಪ್ರದಾನ, ಮೈಸೂರು ವಿಶ್ವವಿದ್ಯಾಲಯ ಪ್ರಸಾರಂಗದ ಸಹ ನಿರ್ದೇಶಕ ಡಾ. ಬಿ ಎಸ್ ಅನಿಲ ಕುಮಾರ ಬೊಮ್ಮಘಟ್ಟ ರವರು ಸಮಾರೋಪ ನುಡಿಗಳನ್ನಾಡುವರು.ಶ್ರೀವಾರಿ ಫೌಂಡೇಶನ್ ಅಧ್ಯಕ್ಷ ಎಸ್. ವೆಂಕಟೇಶಮೂರ್ತಿ, ಭಾರತ ವಿಕಾಸ ಸಂಗಮ ಮಹಿಳಾ ವಿಭಾಗದ ಹುಬ್ಬಳ್ಳಿಯ ರೂಪಾ ಧವಳಗಿ,ಹರಿದಾಸ ಸಂಪದ ಟ್ರಸ್ಟ್ ಕಾರ್ಯದರ್ಶಿ ಮಧುಸೂದನ್ ಮುಖ್ಯ ಅತಿಥಿಗಳಾಗಿ ಭಾಗವಹಿಸುವರು.ಈ ಮೂರು ದಿನಗಳ ಸಮಾವೇಶದಲ್ಲಿ ವಿದ್ವಾಂಸರಾದ ಡಾ. ಎನ್ ಕೆ ರಾಮಶೇಷನ್, ಪರಶುರಾಮ ಬೆಟಗೇರಿ, ವಾರುಣಿ ಜಯತೀರ್ಥ ಮೊದಲಾದರು ಭಾಗವಹಿಸುವರು . ಪ್ರಣವ ಮೀಡಿಯಾ ಹೌಸ್ ಪ್ರಕಾಶನ, ಎಂಎಸ್ ರಾಮಯ್ಯ ಇನ್ಸ್ಟಿಟ್ಯೂಟ್ ಆಫ್ ಮ್ಯಾನೇಜ್ಮೆಂಟ್ ಸ್ಟಡೀಸ್, ಭಾರತೀಯ ಸ್ಟೇಟ್ ಬ್ಯಾಂಕ್, ಕನ್ನಡ ಮತ್ತು ಸಂಸ್ಕೃತಿ ಇಲಾಖೆ ಮೊದಲಾದ ಸಂಸ್ಥೆಗಳ ಸಹಯೋಗದಲ್ಲಿ ಈ ಕಾರ್ಯಕ್ರಮ ಆಯೋಜಿಸಲಾಗಿದೆ ಎಂದು ಪುತ್ತಿಗೆ ಮಠದ ದಿವಾನರು ಮತ್ತು ಶ್ರೀನಿವಾಸ ಉತ್ಸವ ಬಳಗದ ಟಿ ವಾದಿರಾಜರವರು ತಿಳಿಸಿರುತ್ತಾರೆ.

ವಿವರಗಳಿಗೆ 9886108550/9739369621

ರಾಶಿ ಭವಿಷ್ಯ

ಜಯಶ್ರೀ.ಬಿ.ಆರ್
ಖ್ಯಾತ ಜ್ಯೋತಿಷಿ
ದೂರವಾಣಿ–9964739507
www.jyotishyavaastu.com

ಮೇಷ: ವ್ಯಾಪಾರ ವ್ಯವಹಾರದಲ್ಲಿ ನಷ್ಟ, ಸ್ವಯಂಕೃತ ಅಪರಾಧಗಳು, ಅತಿ ಬುದ್ಧಿವಂತಿಕೆಯಿಂದ ಸಮಸ್ಯೆಗಳು, ವಾಹನದಿಂದ ತೊಂದರೆ.

ವೃಷಭ: ಪಾಲುದಾರಿಕೆಯಲ್ಲಿ ಲಾಭ, ಸಂಗಾತಿಯಿಂದ ಅನುಕೂಲ, ಗುಪ್ತ ಕಾರ್ಯಜಯ, ಗೌರವ ಹೆಸರು ಕೀರ್ತಿಗಳಿಸುವ ಪ್ರಯತ್ನ.

ಮಿಥುನ: ಅವಕಾಶ ವಂಚಿತರಾಗುವಿರಿ, ಸ್ಥಿರಾಸ್ತಿ ವಾಹನ ನಷ್ಟ, ತಾಯಿಯೊಂದಿಗೆ ಕಲಹ, ಲಾಭದಲ್ಲಿ ಹಿನ್ನಡೆ.

ಕಟಕ: ಉದ್ಯೋಗ ನಷ್ಟ, ಅಪವಾದದಿಂದ ಪಾರು, ಮೋಸದಿಂದ ರಕ್ಷಣೆ, ಮಕ್ಕಳಿಂದ ಅನುಕೂಲ.

ಸಿಂಹ: ಕೇಸುಗಳಲ್ಲಿ ಹಿನ್ನಡೆ, ಪ್ರಯಾಣ ವಿಘ್ನ, ಉದ್ಯೋಗದಲ್ಲಿ ಅವಸರ, ವಿದ್ಯಾಭ್ಯಾಸದಲ್ಲಿ ತೊಂದರೆ.

ಕನ್ಯಾ: ದಾಂಪತ್ಯ ಕಲಹಗಳು, ಆಪತ್ತಿನಿಂದ ಪಾರು, ಪಾಲುದಾರಿಕೆಯಲ್ಲಿ ಸಮಸ್ಯೆ, ಉದ್ಯೋಗ ಬದಲಾವಣೆ.

ತುಲಾ: ಸಂಗಾತಿಯಿಂದ ದೂರ, ತಂದೆಯೊಂದಿಗೆ ಮನಸ್ತಾಪ, ವಿದ್ಯಾಭ್ಯಾಸದಲ್ಲಿ ಮಂದತ್ವ, ಸಾಲ ಹೆಚ್ಚುವುದು.

ವೃಶ್ಚಿಕ: ಶತ್ರು, ಕಾಟದಿಂದ ಮುಕ್ತಿ, ಅತಿ ಬುದ್ಧಿವಂತಿಕೆಯಿಂದ ತೊಂದರೆ, ವಿದ್ಯಾಭ್ಯಾಸದಲ್ಲಿ ಚುರುಕು, ಪ್ರೀತಿ ಪ್ರೇಮದಲ್ಲಿ ಮನಸ್ಸು.

ಧನಸ್ಸು: ಷೇರು ವ್ಯವಹಾರದಲ್ಲಿ ನಷ್ಟ, ಪ್ರೇಮ ಭಾವನೆಗಳಿಗೆ ಪೆಟ್ಟು, ಸಂಗಾತಿಯಿಂದ ಅಂತರ, ಆರ್ಥಿಕ ಸೋಲುಗಳು.

ಮಕರ: ಸ್ಥಿರಾಸ್ತಿ ವಾಹನ ವ್ಯವಹಾರ ನಷ್ಟ, ತಾಯಿಯೊಂದಿಗೆ ಮನಸ್ತಾಪ, ಅನಾರೋಗ್ಯದಿಂದ ಚೇತರಿಕೆ, ಸಾಲ ತೀರಿಸುವ ಪ್ರಯತ್ನ.

ಕುಂಭ: ಬಂಧುಗಳಿಂದ ನಷ್ಟ, ನೆರೆಹೊರೆಯವರಿಂದ ಸಮಸ್ಯೆ, ಪ್ರೀತಿ ಪ್ರೇಮದಲ್ಲಿ ಹಿನ್ನಡೆ, ಆರ್ಥಿಕ ಒತ್ತಡಗಳು.

ಮೀನ: ಆರ್ಥಿಕ ಹಿನ್ನಡೆ, ಹತ್ತಿರದ ಪ್ರಯಾಣ, ಧರ್ಮಕಾರ್ಯದಲ್ಲಿ ನಿರಾಸಕ್ತಿ, ಸ್ಥಿರಾಸ್ತಿ ವಾಹನ ನಷ್ಟ.

ವಿಶ್ವಸ್ವಾತಂತ್ರ್ಯ ದಿನ

ವಿಶ್ವ ಸ್ವಾತಂತ್ರ್ಯ ದಿನವು ನವೆಂಬರ್ 9 ರಂದು ಆಚರಿಸಲಾಗುವ ದಿನವಾಗಿದೆ. 1989 ರಲ್ಲಿ ಈ ದಿನದಂದು, ಬರ್ಲಿನ್ ಗೋಡೆಯನ್ನು ರದ್ದುಪಡಿಸಿದಾಗ ಇತಿಹಾಸದಲ್ಲಿ ಮಹತ್ವದ ಘಟನೆ ನಡೆಯಿತು. ಗೋಡೆಯು ಸುಮಾರು ಮೂರು ದಶಕಗಳ ಕಾಲ ಕುಟುಂಬಗಳು ಮತ್ತು ಸಮುದಾಯಗಳನ್ನು ಪ್ರತ್ಯೇಕಿಸಿತು. ಇಂದು, ಇದು ಪ್ರಜಾಪ್ರಭುತ್ವ ಮತ್ತು ಸ್ವಾತಂತ್ರ್ಯದ ಉದಯವನ್ನು ಮತ್ತು ಪೂರ್ವ ಯುರೋಪಿನಲ್ಲಿ ಕಮ್ಯುನಿಸಂನ ಪತನವನ್ನು ಸೂಚಿಸುತ್ತದೆ. ಎರಡನೆಯ ಮಹಾಯುದ್ಧದ ನಂತರ ಬರ್ಲಿನ್ ಗೋಡೆಯ ಪತನದ ನೆನಪಿಗಾಗಿ ವಿಶ್ವ ಸ್ವಾತಂತ್ರ್ಯ ದಿನವನ್ನು ರಚಿಸಲಾಗಿದೆ. ಆದರೆ ಇಂದು ಅದು ಗೋಡೆಯ ಬಗ್ಗೆ ಹೆಚ್ಚು ಅಲ್ಲ ಆದರೆ ಅದರ ಬೀಳುವಿಕೆ ಪ್ರತಿನಿಧಿಸುವ ಬಗ್ಗೆ ಹೆಚ್ಚು. ಇದು ಪೂರ್ವ ಮತ್ತು ಮಧ್ಯ ಯುರೋಪಿನಾದ್ಯಂತ ಕಮ್ಯುನಿಸಂನ ಅಂತ್ಯವನ್ನು ಗುರುತಿಸಿತು, ಎಲ್ಲರಿಗೂ ಸ್ವಾತಂತ್ರ್ಯವನ್ನು ಖಾತ್ರಿಪಡಿಸಿತು. ರಜಾದಿನವನ್ನು 2001 ರಲ್ಲಿ ಅಧ್ಯಕ್ಷ ಜಾರ್ಜ್ ಡಬ್ಲ್ಯೂ ಬುಷ್ ಅವರು ಫೆಡರಲ್ ಆಚರಣೆಯಾಗಿ ಸ್ಥಾಪಿಸಿದರು. ವಿಶ್ವ ಸಮರ ಮುಗಿದ ನಂತರ, ಜರ್ಮನಿಯನ್ನು ಪೂರ್ವ ಮತ್ತು ಪಶ್ಚಿಮ ಜರ್ಮನಿ ಎಂದು ವಿಂಗಡಿಸಲಾಯಿತು. ಪಶ್ಚಿಮ ಜರ್ಮನಿಯನ್ನು ಅಮೆರಿಕನ್ನರು, ಫ್ರೆಂಚರು ಆಕ್ರಮಿಸಿಕೊಂಡರು ಮತ್ತು ಬ್ರಿಟಿಷರು ಮತ್ತು ಪೂರ್ವ ಜರ್ಮನಿ ಸೋವಿಯತ್ ಆಕ್ರಮಿತ ಜರ್ಮನ್ ಡೆಮಾಕ್ರಟಿಕ್ ರಿಪಬ್ಲಿಕ್ ಆಯಿತು. ಪೂರ್ವ ಜರ್ಮನಿಯು 1949 ರಲ್ಲಿ ಸ್ವತಂತ್ರ ರಾಷ್ಟ್ರವಾಗಿ ಸ್ಥಾನಮಾನವನ್ನು ಪಡೆದುಕೊಂಡಿತು ಮತ್ತು ಬರ್ಲಿನ್ ನಗರವು ಸೋವಿಯತ್-ನಿಯಂತ್ರಿತ ಜರ್ಮನಿಯ ಭಾಗವಾಯಿತು.

ಪೂರ್ವ ಬರ್ಲಿನ್ನಿಂದ ಪಶ್ಚಿಮ ಬರ್ಲಿನ್ಗೆ ಮತ್ತು ಪಶ್ಚಿಮ ಯುರೋಪಿನ ಉಳಿದ ಭಾಗಗಳಿಗೆ ಜನರ ವಲಸೆಯನ್ನು ತಡೆಯಲು ಗೋಡೆಯನ್ನು ರಚಿಸಲಾಯಿತು. 1961 ರಿಂದ 1989 ರವರೆಗೆ, ಅಂದಾಜು 5,000 ಜನರು ಬರ್ಲಿನ್ ಗೋಡೆಯ ಮೇಲೆ ತಪ್ಪಿಸಿಕೊಂಡರು. ಈ ಪ್ರಕ್ರಿಯೆಯಲ್ಲಿ 100 ಕ್ಕೂ ಹೆಚ್ಚು ಜನರು ಸಾವನ್ನಪ್ಪಿದರು. 1989 ರಲ್ಲಿ, ಪೂರ್ವ ಜರ್ಮನಿಯಲ್ಲಿ ಪ್ರಯಾಣದ ನಿರ್ಬಂಧಗಳು ಮೃದುವಾದವು, ಸಾವಿರಾರು ಜನರು ಅಸಹನೆಯಿಂದ ಗೋಡೆಯನ್ನು ಏರಲು ಮತ್ತು ಉಳಿ ಮತ್ತು ಸುತ್ತಿಗೆಯಿಂದ ಗೋಡೆಗೆ ಹೊಡೆಯಲು ಕಾರಣವಾಯಿತು. ಬರ್ಲಿನ್ ಗೋಡೆಯು ಸ್ವಲ್ಪಮಟ್ಟಿಗೆ ಛಿದ್ರವಾಯಿತು ಮತ್ತು ಅಂತಿಮವಾಗಿ 9 ನವೆಂಬರ್ 1989 ರಂದು ಕುಸಿಯಿತು. ಒಂದು ವರ್ಷದ ನಂತರ, ಜರ್ಮನಿ ಮತ್ತೆ ಒಂದೇ ಪ್ರದೇಶವಾಯಿತು.

ಭದ್ರತಾ ಪಡೆಗಳ ಎನ್ ಕೌಂಟರ್‌ಗೆ ಇಬ್ಬರು ಉಗ್ರರು ಬಲಿ

ಶ್ರೀನಗರ: ಜಮ್ಮು-ಕಾಶ್ಮೀರದಲ್ಲಿ ಭದ್ರತಾ ಪಡೆಗಳು ನಡೆಸಿದ ಎನ್ ಕೌಂಟರ್ ಕಾರ್ಯಾಚರಣೆಯಲ್ಲಿ ಇಬ್ಬರು ಉಗ್ರರು ಸಾವನ್ನಪ್ಪಿದ್ದಾರೆ. ಜಮ್ಮು-ಕಾಶ್ಮೀರದ ಬಾರಾಮಲ್ಲಾದ ಸೋಪುರ್ ಪ್ರದೇಶದಲ್ಲಿ ಉಗ್ರರು ಅಡಗಿರುವ ಬಗ್ಗೆ ಖಚಿತ ಮಾಹಿತಿ ಸಿಕಿತ್ತು. ಈ ಹಿನ್ನೆಲೆಯಲ್ಲಿ ಭದ್ರತಾ ಪಡೆಗಳು ಮತ್ತು ಜಮ್ಮು-ಕಾಶ್ಮೀರ ಪೊಲೀಸರು ಜಂಟಿ ಕಾರ್ಯಾಚರಣೆ ನಡೆಸಿದ್ದಾರೆ. ಉಗ್ರರು ಹಾಗೂ ಭದ್ರತಾಪಡೆಗಳ ನಡುವೆ ಗುಂಡಿನ ಚಕಮಕಿ ನಡೆದಿದೆ. ಈ ವೇಳೆ ಇಬ್ಬರು ಉಗ್ರರನ್ನು ಹತ್ಯೆ ಮಾಡಲಾಗಿದೆ. ಮೃತ ಉಗ್ರರ ಪತ್ತೆ ಕಾರ್ಯಪ್ರಗತಿಯಲ್ಲಿದೆ. ಘಟನಾ ಸ್ಥಳದಿಂದ ಭಾರಿ ಪ್ರಮಾಣದ ಶಸ್ತ್ರಾಸ್ತ್ರಗಳನ್ನು, ಮದ್ದುಗುಂಡುಗಳನ್ನು ವಶಕ್ಕೆ ಪಡೆಯಲಾಗಿದೆ.

ಹಿಮಾಚಲ ಸಿಎಂ ಗೆ ತಂದಿಟ್ಟಿದ್ದ ಸಮೋಸಾ ಭದ್ರತಾ ಸಿಬ್ಬಂದಿಗೆ ವಿತರಣೆ

ಶಿಮ್ಲಾ: ಹಿಮಾಚಲ ಪ್ರದೇಶದ ಮುಖ್ಯಮಂತ್ರಿ ಸುಖ್ವಿಂದರ್ ಸಿಂಗ್ ಸುಖು ಅವರಿಗೆ ಮೀಸಲಾದ ಸಮೋಸಾ ಮತ್ತು ಕೇಕ್ಗಳನ್ನು ಅವರ ಭದ್ರತಾ ಸಿಬ್ಬಂದಿಗೆ ಬಡಿಸಲಾಗಿದ್ದು, ಇದು ವಿವಾದಕ್ಕೆ ಕಾರಣವಾಗಿದೆ. ಅಲ್ಲದೇ ಈ ಕುರಿತು ಸಿಐಡಿ ತನಿಖೆ ಆರಂಭಿಸಿದೆ.

ಅಕ್ಟೋಬರ್ 21ರಂದು ಮುಖ್ಯಮಂತ್ರಿ, ಸಿಐಡಿ ಕೇಂದ್ರ ಕಚೇರಿಗೆ ಭೇಟಿ ನೀಡಿದ್ದ ಸಂದರ್ಭದಲ್ಲಿ ಈ ಘಟನೆ ನಡೆದಿದೆ.

ಸಿಐಡಿ ವರದಿಯ ಪ್ರಕಾರ, ಉದ್ದೇಶಿತ ಸಮೋಸಾ ಮತ್ತು ಕೇಕ್ ಗಳನ್ನು ಮುಖ್ಯಮಂತ್ರಿಯವರ ಬದಲಿಗೆ ಸುಖು ಅವರ ಭದ್ರತಾ ಸಿಬ್ಬಂದಿಗೆ ತಪ್ಪಾಗಿ ನೀಡಲಾಗಿದ್ದು, ಆಂತರಿಕ ಸಂವಹನ ಮತ್ತು ಪ್ರೋಟೋಕಾಲ್ ಪಾಲನೆಯ ಬಗ್ಗೆ ಪ್ರಶ್ನೆಗಳನ್ನು ಎತ್ತಿದೆ.

ಈ ಸಂದರ್ಭದಲ್ಲಿ ಜವಾಬ್ದಾರಿ ಹೊತ್ತವರು ತಮ್ಮದೇ ಆದ ಅಜೆಂಡಾ ಪ್ರಕಾರ ಕಾರ್ಯನಿರ್ವಹಿಸಿದ್ದಾರೆ ಎಂದು ಸಿಐಡಿಯಲ್ಲಿ ಉನ್ನತ ಸ್ಥಾನದಲ್ಲಿರುವ ಅಧಿಕಾರಿಯೊಬ್ಬರು ಮುಖ್ಯಮಂತ್ರಿಗಳು ಸಿಐಡಿ ಪ್ರಧಾನ ಕಚೇರಿಗೆ ಭೇಟಿ ನೀಡಿದಾಗ ನಡೆದ ಘಟನೆಯ ಕುರಿತು ತಮ್ಮ ಟಿಪ್ಪಣಿಯಲ್ಲಿ ತಿಳಿಸಿದ್ದಾರೆ.

ಇದರ ಮಧ್ಯೆ ಹಿಮಾಚಲ ಪ್ರದೇಶದ ಕಾಂಗ್ರೆಸ್ ಸರ್ಕಾರದ ವಿರುದ್ಧ ವಾಗ್ದಾಳಿ ನಡೆಸಿರುವ ಪ್ರತಿಪಕ್ಷ ಬಿಜೆಪಿ, ಸುಖು ಅವರಿಗೆ ರಾಜ್ಯದ ಅಭಿವೃದ್ಧಿಯ ಬಗ್ಗೆ ಯಾವುದೇ ಕಾಳಜಿ ಇಲ್ಲ, ಆದರೆ ಅವರ ಏಕೈಕ ಕಾಳಜಿ ''ಮುಖ್ಯಮಂತ್ರಿ ಸಮೋಸಾ'' ಎಂದು ತೋರುತ್ತದೆ ಎಂದು ವ್ಯಂಗ್ಯವಾಡಿದೆ.

ಈ ಬಾರಿ ಟ್ರುಡೋ ಕೆನಡಾದಲ್ಲಿ ಗೆಲ್ಲೋದಿಲ್ಲ - ಎಲಾನ್ ಮಸ್ಕ್

ಅಮೆರಿಕ: ಕೆನಡಾ ಪ್ರಧಾನಿ ಜಸ್ಟಿನ್ ಟ್ರುಡೋ ವಿರುದ್ಧ ವಿಶ್ವದ ಶ್ರೀಮಂತ ಉದ್ಯಮಿ ಎಲಾನ್ ಮಸ್ಕ್ ಕೆಂಡಾಕಾರಿದ್ದಾರೆ. ಅಮೆರಿಕ ಅಧ್ಯಕ್ಷೀಯ ಚುನಾವಣೆಯಲ್ಲಿ ಡೊನಾಲ್ಡ್ ಟ್ರಂಪ್ ಗೆದ್ದ ಬಳಿಕ ಉತ್ಸಾಹದಲ್ಲಿರುವ ಎಲಾನ್ ಮಸ್ಕ್ ,ಟ್ರುಡೋ ಗೆ ಟಾಂಗ್ ನೀಡಿದ್ದಾರೆ. 2025 ರ ಅಕ್ಟೋಬರ್ ನಲ್ಲಿ ನಡೆಯಲಿರುವ ಕೆನಡಾ ಎಲೆಕ್ಷನ್ ನಲ್ಲಿ ಪ್ರಧಾನಿ ಜಸ್ಟಿನ್ ಟ್ರುಡೋ ಹಾಗೂ ಬೆಂಬಲಿಗರು ಧೂಳೀಪಟ ವಾಗಲಿದ್ದಾರೆ. ಸ್ಥಾನ ಕಳೆದುಕೊಂಡು ಹೀನಾಯವಾಗಿ ಸೋಲು ಅನುಭವಿಸಿದ್ದಾರೆ ಎಂದು ಹೇಳಿದ್ದಾರೆ. 2013 ರಿಂದ ಆಡಳಿತ ನಡೆಸ್ತಿರುವ ಜಸ್ಟಿನ್ ಟ್ರುಡೋ ನೆಲಕಚ್ಚಲಿದ್ದಾರೆ. ಲಿಬರಲ್ ಪಾರ್ಟಿ ಅಧಿಕಾರಕ್ಕೆ ಬರುವುದಿಲ್ಲ. ಸಾರ್ವತ್ರಿಕ ಚುನಾವಣೆಯಲ್ಲಿ ಅತಿದೊಡ್ಡ ಪಾರ್ಟಿಗಳು ಟ್ರುಡೋ ಪಕ್ಷಕ್ಕೆ ದೊಡ್ಡ ಸ್ಪರ್ಧೆ ನೀಡುತ್ತವೆ. ಹೀಗಾಗಿ ನಿಶ್ಚಿತವಾಗಿ ಟ್ರುಡೋ ಅಧಿಕಾರ ಕಳೆದುಕೊಳ್ಳುತ್ತಾರೆ ಎಂಬ ಭವಿಷ್ಯವನ್ನ ಎಲಾನ್ ಮಸ್ಕ್ ನುಡಿದಿದ್ದಾರೆ.

ನರಮೇಧ ತಡೆಯಲು ಇಸ್ರೇಲ್ ತಕ್ಷಣ ಕ್ರಮ ಕೈಗೊಳ್ಳಬೇಕು: ವಿಶ್ವಸಂಸ್ಥೆ

ನ್ಯೂಯಾರ್ಕ್: ಫೆಲೆಸ್ತೀನೀಯರ ವಿರುದ್ಧ ನರಮೇಧವನ್ನು ತಡೆಗಟ್ಟಲು ಕ್ರಮ ಕೈಗೊಳ್ಳುವಂತೆ ಒತ್ತಾಯಿಸಿ ಅಂತರಾಷ್ಟ್ರೀಯ ನ್ಯಾಯಾಲಯ (ಐಸಿಜೆ) ಜನವರಿಯಲ್ಲಿ ಜಾರಿಗೊಳಿಸಿದ ತಾತ್ಕಾಲಿಕ ಕ್ರಮಗಳನ್ನು ಇಸ್ರೇಲ್ ಸಂಪೂರ್ಣವಾಗಿ ಮತ್ತು ತಕ್ಷಣ ಅನುಸರಿಸಬೇಕು ಎಂದು ಮಾನವ ಹಕ್ಕುಗಳಿಗಾಗಿನ ವಿಶ್ವಸಂಸ್ಥೆ ಹೈಕಮಿಷನರ್ ವೋಕರ್ ಟರ್ಕ್ ಶುಕ್ರವಾರ ಆಗ್ರಹಿಸಿದ್ದಾರೆ. ಅಂತರಾಷ್ಟ್ರೀಯ ಕಾನೂನಿನಡಿ ರಾಷ್ಟ್ರಗಳು ತಮ್ಮ ಜವಾಬ್ದಾರಿಗಳನ್ನು ಗೌರವಿಸುವಂತೆ ಮತ್ತು ಸಂಘರ್ಷದಲ್ಲಿ ನಿರತವಾಗಿರುವ ಪಕ್ಷಗಳಿಗೆ ಮಿಲಿಟರಿ ಅಥವಾ ಹಣಕಾಸಿನ ನೆರವನ್ನು ಒದಗಿಸುವುದು ಅಂತರಾಷ್ಟ್ರೀಯ ಕಾನೂನಿನ ಗಂಭೀರ ಉಲ್ಲಂಘನೆ ಉಂಟು ಮಾಡಿದರೆ ಅಂತಹ ಬೆಂಬಲವನ್ನು ನಿಲ್ಲಿಸುವ ನಿಟ್ಟಿನಲ್ಲಿ ಶಸ್ತ್ರಾಸ್ತ್ರಗಳ ವರ್ಗಾವಣೆ ಮತ್ತು ಮಾರಾಟದ ಬಗ್ಗೆ ನಿರ್ಣಯ ಕೈಗೊಳ್ಳುವಂತೆ ರಾಷ್ಟ್ರಗಳಿಗೆ ಟರ್ಕ್ ಕರೆ ನೀಡಿದ್ದಾರೆ. ಮಾನವ ಹಕ್ಕುಗಳಿಗಾಗಿನ ವಿಶ್ವಸಂಸ್ಥೆ ಹೈಕಮಿಷನ್ ಶುಕ್ರವಾರ ಪ್ರಕಟಿಸಿದ ಹೊಸ ವರದಿಯಲ್ಲಿ ' ರಾಷ್ಟ್ರೀಯ, ಜನಾಂಗೀಯ ಅಥವಾ ಧಾರ್ಮಿಕ ಗುಂಪುಗಳನ್ನು ಸಂಪೂರ್ಣ ಅಥವಾ ಭಾಗಶಃ ನಾಶಗೊಳಿಸುವ ಉದ್ದೇಶದಿಂದ ಕೂಡಿದ್ದರೆ ಇದು (ಇಸ್ರೇಲ್ನ ಉಲ್ಲಂಘನೆ) ನರಮೇಧಕ್ಕೆ ಸಮವಾಗಲಿದೆ' ಎಂದು ಎಚ್ಚರಿಕೆ ನೀಡಲಾಗಿದೆ. ಗಾಝಾದ ಸಂಪೂರ್ಣ ವಿನಾಶ ಮತ್ತು ಅಲ್ಲಿನ ಜನರು ಸಾಮೂಹಿಕ ಗುಳೆ ಹೋಗುವಂತೆ ಮಾಡಬೇಕು ಎಂದು ಇಸ್ರೇಲ್ನ ಅಧಿಕಾರಿಗಳು ನೀಡಿರುವ ಹೇಳಿಕೆಗಳ ಬಗ್ಗೆ ವರದಿಯಲ್ಲಿ ಕಳವಳ ವ್ಯಕ್ತಪಡಿಸಲಾಗಿದೆ. ಇಸ್ರೇಲ್ ನರಮೇಧ ನಡೆಸಿದೆ ಎಂದು ಆರೋಪಿಸಿ ದಕ್ಷಿಣ ಆಫ್ರಿಕಾ ಸಲ್ಲಿಸಿದ ದೂರನ್ನು ಪರಿಶೀಲಿಸಿದ್ದ ಐಸಿಜೆ ' ವಿವೇಚನೆಯಿಲ್ಲದೆ ಫೆಲೆಸ್ತೀನೀಯರನ್ನು ಹತ್ಯೆ ಮಾಡುವುದನ್ನು ನಿಲ್ಲಿಸುವಂತೆ ಮತ್ತು ತಕ್ಷಣವೇ ಗಾಝಾದ ಜನರಿಗೆ ಮಾನವೀಯ ನೆರವು ತಲುಪಿಸಲು ಅನುಕೂಲ ಮಾಡುವಂತೆ' ಜನವರಿಯಲ್ಲಿ ಇಸ್ರೇಲ್‌ಗೆ ಸೂಚಿಸಿದೆ.

ಪುರುಷ ಟೈಲರ್‌ಗಳು ಮಹಿಳೆಯರ ಬಟ್ಟೆ ಸ್ಟಿಚ್ ಮಾಡಲು ಅಳತೆ ತೆಗೆದುಕೊಳ್ಳುವಂತಿಲ್ಲ

ಲಕ್ನೋ: ಮಹಿಳೆಯರ ಸುರಕ್ಷತೆ, ಭದ್ರತೆಗಾಗಿ ಉತ್ತರಪ್ರದೇಶದ ಮಹಿಳಾ ಆಯೋಗ ಸರ್ಕಾರದ ಮುಂದೆ ಹಲವು ಪ್ರಸ್ತಾವನೆಗಳನ್ನು ಇರಿಸಿದೆ.

ರಾಜ್ಯದಲ್ಲಿನ ಮಹಿಳೆಯರ ಸುರಕ್ಷತೆಯ ದೃಷ್ಟಿಯಿಂದ ಹಲವು ಕ್ರಮಗಳನ್ನು ತೆಗೆದುಕೊಳ್ಳುವಂತೆ ಉತ್ತರ ಪ್ರದೇಶ ಮಹಿಳಾ ಆಯೋಗವು ಪ್ರಸ್ತಾವನೆಗಳನ್ನು ಸರ್ಕಾರದ ಮುಂದಿಟ್ಟಿದೆ.

ಸಾರ್ವಜನಿಕ ಸ್ಥಳಗಳಲ್ಲಿ ಅಥವಾ ಕಾರ್ಯನಿರ್ವಹಿಸುವ ಸ್ಥಳಗಳಲ್ಲಿ ಮಹಿಳೆಯರ ಮೇಲಿನ ಲೈಂಗಿಕ ಕಿರುಕುಳ, ಅತ್ಯಾಚಾರದಂತಹ ಪ್ರಕರಣಗಳನ್ನು ಕಡಿಮೆ ಮಾಡುವ ಮುಖ್ಯ ಉದ್ದೇಶದಿಂದ ಮಹಿಳಾ ಆಯೋಗ ಈ ಪ್ರಸ್ತಾವನೆಯನ್ನು ಸರ್ಕಾರದ ಮುಂದಿರಿಸಿದೆ. ಸಲ್ಲಿಸಿದ ಪ್ರಸ್ತಾವನೆಯಲ್ಲಿ ಪುರುಷ ಟೈಲರ್‌ಗಳು ಇನ್ನು ಮುಂದೆ ಮಹಿಳೆಯರ ಅಳತೆಗಳನ್ನು ತೆಗೆದುಕೊಳ್ಳುವಂತಿಲ್ಲ. ಜಿಮ್‌ಗಳಲ್ಲಿ ಅಥವಾ ಯೋಗ ತರಬೇತಿ ಕೇಂದ್ರಗಳಲ್ಲಿ ಪುರುಷರು ಮಹಿಳೆಯರಿಗೆ ತರಬೇತಿ ನೀಡುವಂತಿಲ್ಲ. ಶಾಲಾ ಬಸ್‌ಗಳಲ್ಲಿ ಮಹಿಳಾ ಸಿಬ್ಬಂದಿ, ಮಹಿಳೆಯರಿಗೆ ಉಡುಪುಗಳಿಗೆ ಸಂಬಂಧಿಸಿದ ಅಂಗಡಿಗಳಲ್ಲಿ ಮಹಿಳಾ ಸಿಬ್ಬಂದಿ ಇರುವಂತೆ ಶಿಫಾರಸು ಮಾಡಿದೆ.

ಲಕ್ನೋದಲ್ಲಿ ಅ.28 ರಂದು ನಡೆದ ಸಭೆಯಲ್ಲಿ ಈ ಸಲಹೆಗಳ ಕುರಿತು ಚರ್ಚಿಸಲಾಯಿತು. ಆಯೋಗದ ಸದಸ್ಯರು ಮಹಿಳೆಯರ ಸುರಕ್ಷತೆಯ ದೃಷ್ಟಿಯಿಂದ ಪರಿಹರಿಸಲು ವಿವಿಧ ಕ್ರಮಗಳನ್ನು ತೆಗೆದುಕೊಳ್ಳುವಂತೆ ಚಿಂತನೆ ನಡೆಸಲಾಯಿತು. ಇದೇ ವೇಳೆ ಆಯೋಗದ ಸದಸ್ಯರಾದ ಮನೀಶಾ ಅಹ್ಲಾವತ್ ಮಾತನಾಡಿ, ಪ್ರಸ್ತಾವನೆಗೆ ಸಂಬಂಧಿಸಿದಂತೆ ಪ್ರಾಥಮಿಕವಾಗಿ ಚರ್ಚೆಯನ್ನು ನಡೆಸಲಾಗಿದ್ದು, ಯಾವುದೇ ನಿರ್ಧಾರಗಳನ್ನು ಕೈಗೊಂಡಿಲ್ಲ. ಅನುಮೋದನೆಗೊಂಡ ನಂತರ ಪ್ರಸ್ತಾವನೆಗಳ ಅನುಷ್ಠಾನಕ್ಕಾಗಿ ಕರಡು ನೀತಿಯನ್ನು ರಚಿಸಲು ಸರ್ಕಾರಕ್ಕೆ ಮನವಿ ಸಲ್ಲಿಸಲಾಗುವುದು ಎಂದು ತಿಳಿಸಿದ್ದರು.

ಶಾಮ್ಲಿ ಜಿಲ್ಲಾ ಪರೀಕ್ಷಾಧಿಕಾರಿ ಹಮೀದ್ ಹುಸೇನ್ ಮಾತನಾಡಿ, ಈಗಾಗಲೇ ಈ ಮಾರ್ಗಸೂಚಿಗಳನ್ನು ಅಳವಡಿಸಿಕೊಳ್ಳಲು ಸಂಸ್ಥೆಗಳಿಗೆ ಸೂಚನೆಗಳನ್ನು ನೀಡಿದ್ದಾರೆ. ಮಹಿಳಾ ಜಿಮ್‌ಗಳು, ಯೋಗ ಕೇಂದ್ರಗಳಲ್ಲಿ ಕಡ್ಡಾಯ ಮಹಿಳಾ ತರಬೇತುದಾರರು ಅಥವಾ ಶಿಕ್ಷಕರು ಮತ್ತು ಡಿವಿಆರ್ ಹೊಂದಿರುವ ಸಿಸಿಟಿವಿ ವ್ಯವಸ್ಥೆಯನ್ನು ಅಳವಡಿಸಬೇಕು ಎಂದು ತಿಳಿಸಿದರು. ಬಾಟಿಕ್ ಸೆಂಟರ್ ಗಳಲ್ಲಿ ಸಕ್ರಿಯ ಸಿಸಿಟಿವಿ ಮಾನಿಟರಿಂಗ್ ನೊಂದಿಗೆ ಮಹಿಳೆಯರ ಅಳತೆಗಳನ್ನು ತೆಗೆದುಕೊಳ್ಳಲು ಮಹಿಳಾ ಟೈಲರ್ ಗಳನ್ನು ನೇಮಿಸಿಕೊಳ್ಳಬೇಕು. ಕೋಚಿಂಗ್ ಸೆಂಟರ್‌ಗಳು ಸಿಸಿಟಿವಿ ಕಣ್ಗಾವಲು ಮತ್ತು ಸರಿಯಾದ ಶೌಚಾಲಯ ಹಾಗೂ ವಿಶ್ರಾಂತಿ ಕೋಣೆಗಳನ್ನು ಹೊಂದಿರಬೇಕು ಎಂದರು.

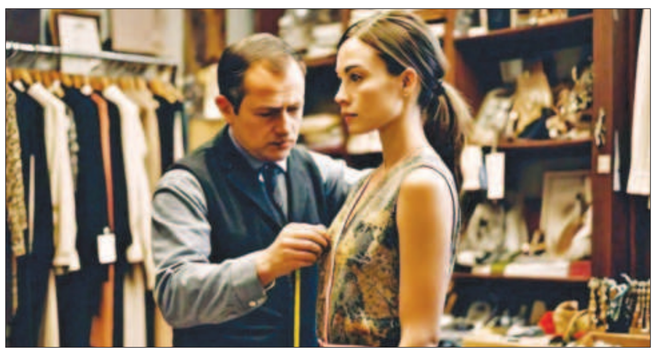

ಈ ಮೋದಿ ಇರೋವರೆಗೂ 370ನೇ ವಿಧಿ ಮರುಸ್ಥಾಪಿಸಲು ಸಾಧ್ಯವಿಲ್ಲ: ಪ್ರಧಾನಿ

ಮುಂಬೈ (ನಾಸಿಕ್): ಈ ಮೋದಿ ಇದೋವರೆಗೂ ಈ ದೇಶದಲ್ಲಿ ಕಾಂಗ್ರೆಸ್ ಯಾವುದೇ ಪಿತೂರಿ ಮಾಡಲು ಸಾಧ್ಯವಿಲ್ಲ. ಅಂಬೇಡ್ಕರ್ ಸಂವಿಧಾನ ಮಾತ್ರ ಈ ದೇಶದಲ್ಲಿ ನಡೆಯುತ್ತದೆ. ಯಾವುದೇ ಶಕ್ತಿಯು 370ನೇ ವಿಧಿಯನ್ನು ಮರುಸ್ಥಾಪಿಸಲು ಸಾಧ್ಯವಿಲ್ಲ ಎಂದು ಪ್ರಧಾನಿ ನರೇಂದ್ರ ಮೋದಿ ಗುಡುಗಿದ್ದಾರೆ.

ಮಹಾರಾಷ್ಟ್ರ ವಿಧಾನಸಭಾ ಚುನಾವಣೆ ಹಿನ್ನೆಲೆ ನಾಸಿಕ್‌ನಲ್ಲಿ ನಡೆದ ಚುನಾವಣಾ ರ್‍ಯಾಲಿಯನ್ನುದ್ದೇಶಿಸಿ ಮಾತನಾಡಿದ ಪ್ರಧಾನಿ ಮೋದಿ, ಜಮ್ಮು ಮತ್ತು ಕಾಶ್ಮೀರದಲ್ಲಿ 370ನೇ ವಿಧಿಯನ್ನು ಮರುಸ್ಥಾಪಿಸುವ ರಾಜ್ಯ ಸರ್ಕಾರದ ನಿರ್ಣಯವನ್ನು ತೀವ್ರವಾಗಿ ಖಂಡಿಸಿದ್ದಾರೆ. ಕೇಂದ್ರಾಡಳಿತ ಪ್ರದೇಶದಲ್ಲಿ ಕಾಂಗ್ರೆಸ್ ಪಕ್ಷದ ಪಿತೂರಿಗಳ ಬಗ್ಗೆ ಜನರು ಎಚ್ಚರಿಕೆಯಿಂದಿರಬೇಕು. ಇಲ್ಲದಿದ್ದರೆ ಬೆಲೆ ತೆರಬೇಕಾಗುತ್ತದೆ ಎಂದು ಎಚ್ಚರಿಸಿದ್ದಾರೆ.

ಕಾಂಗ್ರೆಸ್ ಪಕ್ಷವು ಜಮ್ಮು-ಕಾಶ್ಮೀರದಲ್ಲಿ ನ್ಯಾಷನಲ್ ಕಾನ್ಫರೆನ್ಸ್‌ನೊಂದಿಗೆ ಮೈತ್ರಿ ಮಾಡಿಕೊಂಡಿದೆ. ವಿಧಾನಸಭೆಯಲ್ಲಿ 370ನೇ ವಿಧಿಯನ್ನು ಮರುಸ್ಥಾಪಿಸುವ ನಿರ್ಣಯವನ್ನು ಈಗಾಗಲೇ ಅಂಗೀಕರಿಸಲಾಗಿದೆ. ಮಹಾರಾಷ್ಟ್ರದ ಜನತೆ ಜಮ್ಮು ಮತ್ತು ಕಾಶ್ಮೀರದಲ್ಲಿ ಕಾಂಗ್ರೆಸ್ ನಡೆಸುತ್ತಿರುವ ಪಿತೂರಿಗಳನ್ನು ಅರ್ಥಮಾಡಿಕೊಳ್ಳಬೇಕು. 370ನೇ ವಿಧಿಯ ಮೇಲಿನ ನಿರ್ಣಯವನ್ನು ಈ ದೇಶ ಒಪ್ಪಿಕೊಳ್ಳುವುದಿಲ್ಲ. ಮೋದಿ ಇದುವವರೆಗೂ ಕಾಶ್ಮೀರದಲ್ಲಿ ಕಾಂಗ್ರೆಸ್ ಯಾವುದೇ ಪಿತೂರಿ ಮಾಡಲು ಸಾಧ್ಯವಾಗುವುದಿಲ್ಲ. ಅಂಬೇಡ್ಕರ್ ಅವರ ಸಂವಿಧಾನ ಮಾತ್ರ ಈ ದೇಶದಲ್ಲಿ ನಡೆಯುತ್ತದೆ. ಯಾವುದೇ ಶಕ್ತಿಯು 370ನೇ ವಿಧಿ ಮರಳಿ ತರಲು ಸಾಧ್ಯವಿಲ್ಲ ಎಂದು ಗುಡುಗಿದರು.

ರಾಹುಲ್ ಗಾಂಧಿಗೆ ಮೋದಿ ಸವಾಲ್: ವೀರ ಸಾವರ್ಕರ್‌ರನ್ನ ಹಾಡಿ ಹೊಗಳಿದರು. ಇದೇ ವೇಳೆ ಸಾವರ್ಕರ್, ಬಾಳಾಸಾಹೇಬ್ ಠಾಕ್ರೆ ಅವರನ್ನ ಹೊಗಳುವಂತೆ ಲೋಕಸಭೆ ವಿಪಕ್ಷ ನಾಯಕ ರಾಹುಲ್ ಗಾಂಧಿ ಅವರಿಗೆ ಸವಾಲ್ ಹಾಕಿದ್ದಾರೆ. ಕಾಂಗ್ರೆಸ್‌ನವರು ಮೊದಲಿನಿಂದಲೂ ಸಾವರ್ಕರ್ ಅವರನ್ನ ನಿಂದಿಸುತ್ತಿದ್ದಾರೆ. ಆದ್ರೆ ಎಂವಿಎ ಈ ಚುನಾವಣೆಯಲ್ಲಿ ಗೆಲ್ಲಬೇಕಾದ್ರೆ ಸಾವರ್ಕರ್ ನಿಂದಿಸೋದನ್ನ ನಿಲ್ಲಿಸುವಂತೆ ಕಾಂಗ್ರೆಸ್‌ನ ಯುವರಾಜನಿಗೆ ಹೇಳಿದೆ. ಆದ್ರೆ ಕಾಂಗ್ರೆಸ್ ಎಂದಿಗೂ ಸಾವರ್ಕರ್ ಹಾಗೂ ಶಿವಸೇನೆ ಸಂಸ್ಥಾಪಕರನ್ನು ಹೊಗಳುವುದಿಲ್ಲ. ಅವರಿಗೆ ನೈತಿಕತೆಯಿದ್ದರೆ ಸಾವರ್ಕರ್ ಅವರ ತ್ಯಾಗ ಸಮರ್ಪಣೆಯನ್ನು ಪ್ರಸಂಶಿಸುವಂತೆ ಸವಾಲು ಹಾಕುತ್ತೇನೆ ಎಂದಿದ್ದಾರೆ.

ಸ್ವಾತಂತ್ರ್ಯ ಹೋರಾಟದ ಸಂದರ್ಭದಲ್ಲಿ ಸಾವರ್ಕರ್ ಅವರು ಕ್ರಾಂತಿಕಾರಿಗಳು ಮತ್ತು ಸ್ವಾತಂತ್ರ್ಯ ಹೋರಾಟಗಾರರಿಗೆ ಸ್ಫೂರ್ತಿ ತುಂಬಿದವರು. ಆದ್ರೆ ಕಾಂಗ್ರೆಸ್ ಅವರ ತ್ಯಾಗವನ್ನ ಕಡೆಗಣಿಸುತ್ತಿದೆ. ಸ್ವಾತಂತ್ರ್ಯ ಹೋರಾಟ ಸಂದರ್ಭದಲ್ಲಿ ಅವರ ಪಾತ್ರವನ್ನು ಟೀಕಿಸುತ್ತಿದೆ. ತಮ್ಮ ಹೆಸರು ಗಾಂಧಿ, ಸಾವರ್ಕರ್ ಅಲ್ಲ. ಹಾಗಾಗಿ ಯಾರ ಬಳಿಯೂ ಯುವರಾಜ ಕ್ಷಮೆ ಕೇಳುವುದಿಲ್ಲ ಎಂದು ತೀವ್ರ ವಾಗ್ದಾಳಿ ನಡೆಸಿದ್ದಾರೆ.

ಜಾತಿಗಳ ನಡುವೆ ಸಂಘರ್ಷ ತಂದಿದ್ದು ಕಾಂಗ್ರೆಸ್: ಮುಂದುವರಿದು, ಮಹಾಯುತಿ ಒಕ್ಕೂಟದ ಸರ್ಕಾರ ರಾಜ್ಯದಲ್ಲಿ ಉತ್ತಮ ಆಡಳಿತವನ್ನು ನೀಡಲಿದೆ. ಮಹಾ ವಿಕಾಸ್ ಆಘಾಡಿಯ ಡ್ರೈವರ್ ಯಾರು ಎನ್ನುವುದು ಆ ಒಕ್ಕೂಟದ ನಾಯಕರಿಗೇ ಸ್ಪಷ್ಟತೆಯಿಲ್ಲ. ಹೀಗಿದ್ದಾಗ, ಅವರಿಗೆ ಅಧಿಕಾರ ಕೊಟ್ಟರೆ ಸುಭದ್ರ ಸರ್ಕಾರವನ್ನು ನೀಡಬಲ್ಲರೇ ಜಾತಿಜಾತಿಗಳ ನಡುವೆ ಸಂಘರ್ಷವನ್ನು ಕಾಂಗ್ರೆಸ್ ತಂದಿತು. ಇದರಿಂದ ದೇಶ ಇಬ್ಭಾಗವಾಯಿತು. ಈಗ ಪರಿಶಿಷ್ಟ ಜಾತಿ, ಪಂಗಡ ಮತ್ತುಇತರ ಹಿಂದುಳಿದ ವರ್ಗಗಳ ನಡುವೆ ತಂದಿಡುವ ಕೆಲಸವನ್ನು ಮಾಡುತ್ತಿದ್ದಾರೆ. ಇದು, ಸಾಮಾನ್ಯವಾಗಿ ಕಾಂಗ್ರೆಸ್ ಅನುಸರಿಸುತ್ತಿರುವ ನೀತಿ ಎಂದು ಕಿಡಿ ಕಾರಿದ್ದಾರೆ.

288 ಕ್ಷೇತ್ರಗಳ ವಿಧಾನಸಭೆಗೆ ನವೆಂಬರ್ 20ರಂದು ಚುನಾವಣೆ ನಡೆಯಲಿದ್ದು, ನ.23ಕ್ಕೆ ಫಲಿತಾಂಶ ಹೊರಬೀಳಲಿದೆ.

ವಯಸ್ಸಾಯಿತು ಇನ್ಯಾವಾಗ ಮದ್ವೆ ಆಗ್ತೀಯಾ? ಅಂತ ರೇಗಿಸಿದ್ದಕ್ಕೆ ಕೊಲೆ

ಲಕ್ನೋ: ವಯಸ್ಸಾಯಿತು ಇನ್ನೂ ಯಾವಾಗ ನೀನು ಮದ್ವೆ ಆಗೋದು ಅಂತ ಪದೇ ಪದೇ ತಮಾಷೆ ಮಾಡುತ್ತಿದ್ದಕ್ಕೆ ತನ್ನ ಅತ್ತಿಗೆಯನ್ನೇ ಕೊಂದಿರುವ ಘಟನೆ ಉತ್ತರ ಪ್ರದೇಶದ ಬಂದಾ ಪಟ್ಟಣದಲ್ಲಿ ನಡೆದಿದೆ.

ಕೊಲೆ ಆರೋಪಿಯನ್ನು ಸುನೀಲ್ ಹಾಗೂ ಕೊಲೆಯಾದ ಆತನ ಅತ್ತಿಗೆಯನ್ನು ಆಶಾದೇವಿ ಎಂದು ಗುರುತಿಸಲಾಗಿದೆ. ಆಶಾದೇವಿ ತನ್ನ ಮೈದುನನೊಂದಿಗೆ ಆಗಾಗ್ಗೆ ಮದುವೆ ವಿಚಾರವಾಗಿ ತಮಾಷೆ ಮಾಡುತ್ತಲೇ ಇದ್ದಳು. ಇದರಿಂದ ಮನನೊಂದಿದ್ದ ಮೈದುನ ಆಕೆಯನ್ನು ಕೊಂದೇಬಿಟ್ಟಿದ್ದಾನೆ ಎಂದು ಪೊಲೀಸರು ತಿಳಿಸಿದ್ದಾರೆ. ಮಾಹಿತಿ ಪ್ರಕಾರ, ಕೊಲೆಯಾದ ಮಹಿಳೆ ಹಾಗೂ ಆತನ ಮೈದುನ ಬಂದಾ ಪಟ್ಟಣದ ನಿವಾಸಿಗಳು. ಆಶಾದೇವಿ ಸುನೀಲ್‌ಗೆ ಆಗಾಗ್ಗ ಮದುವೆ ವಿಷಯದಲ್ಲಿ ತಮಾಷೆ ಮಾಡುತ್ತಿದ್ದಳು. ಅಷ್ಟೇ ಅಲ್ಲ, ನನಗೆ ಆಗಾಗ್ಗ ಹಣ ಕೊಡ್ತಾನೆ ಅಂತ ಸುನೀಲ್ ತಾಯಿ ಮುಂದೆ ಹೇಳಿದ್ದಳು. ಇದರಿಂದ ಬೇಸತ್ತ ಸುನೀಲ್ ಆಕೆಯನ್ನ ಕೊಂದೇ ಬಿಟ್ಟಿದ್ದಾನೆ ಎನ್ನಲಾಗಿದೆ.

ಸ್ಕೆಚ್ ಹಾಕಿದ್ದು ಹೇಗೆ?: ಇದೇ ನವೆಂಬರ್ 3ರ ರಾತ್ರಿ ಸುನೀಲ್ ಟೆರೇಸ್ ಮೇಲಿಂದ ತನ್ನ ಅತ್ತಿಗೆ ಮಲಗಿದ್ದ ಕೊಠಡಿಗೆ ನುಗ್ಗಿದ್ದಾನೆ. ನಿದ್ರೆ ಮಾಡುತ್ತಿದ್ದ ಆಶಾಳ ತಲೆಗೆ ದೊಣ್ಣೆಯಿಂದ ಬಲವಾಗಿ ಹೊಡೆದು ಪ್ರಜ್ಞೆ ತಪ್ಪಿಸಿದ್ದಾನೆ. ಬಳಿಕ ಆಕೆಯನ್ನ ಹೊರಗೆ ಎಳೆದೊಯ್ದು, ಇಟ್ಟಿಗೆಯಿಂದ ತಲೆಯನ್ನ ಜಜ್ಜಿ, ಕಾಲಿನಿಂದ ಚೆನ್ನಾಗಿ ತುಳಿದು ಕೊಲೆ ಮಾಡಿದ್ದಾನೆ. ನಂತರ ಕಸದ ರಾಶಿಯಿಂದ ಆಕೆಯ ದೇಹವನ್ನ ಮುಚ್ಚಿಟ್ಟು, ಯಾರಿಗೂ ತಿಳಿಯದಂತೆ ಮನೆಗೆ ಬಂದಿದ್ದಾನೆ.

ಶೀಘ್ರ ಮಾರುಕಟ್ಟೆಗೆ ಟೆಸ್ಲಾ ಫೋನ್ ಲಗ್ಗೆ

ನವದೆಹಲಿ: ಇತ್ತೀಚಿನ ದಿನಗಳಲ್ಲಿ ಟೆಸ್ಲಾ ಫೋನ್ ಕುರಿತು ಸಾಮಾಜಿಕ ಮಾಧ್ಯಮ ವೇದಿಕೆಗಳಲ್ಲಿ ವರದಿಗಳು ಓಡಾಡುತ್ತಿವೆ. ಎಲೋನ್ ಮಸ್ಕ್ ಅವರ ಕಂಪನಿ ಟೆಸ್ಲಾ 2024ರ ಅಂತ್ಯದ ವೇಳೆಗೆ ಸ್ಮಾರ್ಟ್ಫೋನ್ ಬಿಡುಗಡೆ ಮಾಡಲು ತಯಾರಿ ನಡೆಸುತ್ತಿದೆ ಎಂದು ಹೇಳಲಾಗುತ್ತಿದೆ, ಇದರಲ್ಲಿ ಸಿಮ್ ಕಾರ್ಡ್ ಇಲ್ಲದೆ ಇಂಟರ್ನೆಟ್ ಕಾರ್ಯನಿರ್ವಹಿಸುತ್ತದೆ ಮತ್ತು ಈ ಹ್ಯಾಂಡ್ಸೆಟ್ ಚಾರ್ಜ್ ಮಾಡುವ ಅಗತ್ಯವಿಲ್ಲ.

ಟೆಸ್ಲಾ ಅವರ ಮೊದಲ ಸ್ಮಾರ್ಟ್ಫೋನ್ ನ್ಯೂರಾಲಿಂಕ್ ತಂತ್ರಜ್ಞಾನ ಹೊಂದಿದೆಯೇ.?

ಸಾಮಾಜಿಕ ಮಾಧ್ಯಮ ವೇದಿಕೆಯಲ್ಲಿ ಕೆಲವು ಬಳಕೆದಾರರು ಟೆಸ್ಲಾದ ಮೊದಲ ಸ್ಮಾರ್ಟ್ಫೋನ್'ನಲ್ಲಿ ನ್ಯೂರಾಲಿಂಕ್ ತಂತ್ರಜ್ಞಾನವನ್ನ ಅಳವಡಿಸಬಹುದೆಂದು ಹೇಳಿಕೊಳ್ಳುತ್ತಾರೆ, ಇದು ಮೆದುಳಿನ-ಕಂಪ್ಯೂಟರ್ ಇಂಟರ್ಫೇಸ್ ಮೂಲಕ ಆಲೋಚನೆಗಳೊಂದಿಗೆ ಫೋನ್ ನಿಯಂತ್ರಿಸುತ್ತದೆ. ಇದರರ್ಥ ಫೋನ್ ನಿಮ್ಮ ಅನಿಸಿಕೆಗೆ ಅನುಗುಣವಾಗಿ ಕಾರ್ಯನಿರ್ವಹಿಸುತ್ತದೆ. ಈ ಹಕ್ಕುಗಳು ಸಾಮಾಜಿಕ ಮಾಧ್ಯಮದಲ್ಲಿ ಹೆಚ್ಚು ವೈರಲ್ ಆಗುತ್ತಿವೆ ಮತ್ತು ಬಳಕೆದಾರರು ಈ ಸ್ಮಾರ್ಟ್ಫೋನ್ ಕುರಿತು ಇನ್ನಷ್ಟು ತಿಳಿದುಕೊಳ್ಳಲು ಉತ್ಸುಕರಾಗಿದ್ದಾರೆ.

ಚಂದ್ರನ ಮೇಲೋದ್ರು ಟೆಸ್ಲಾ ಫೋನ್'ನಲ್ಲಿ ಇಂಟರ್ನೆಟ್ ಕಾರ್ಯನಿರ್ವಹಿಸುತ್ತದೆಯೇ?

ಟೆಸ್ಲಾ ಪೈ ಸ್ಮಾರ್ಟ್ಫೋನ್ ಮುಂಬರುವ ಕೆಲವೇ ತಿಂಗಳುಗಳಲ್ಲಿ ಬಿಡುಗಡೆಯಾಗಬಹುದು ಮತ್ತು ಇದುವರೆಗೆ ಯಾವುದೇ ಸ್ಮಾರ್ಟ್ಫೋನ್'ನಲ್ಲಿ ಕಂಡುಬರದ ಕೆಲವು ವೈಶಿಷ್ಟ್ಯಗಳನ್ನು ಇದು ಹೊಂದಿರಬಹುದು ಎಂಬ ಮಾತು ಇದೆ. ಇದರ ಎರಡು ವೈಶಿಷ್ಟ್ಯಗಳನ್ನ ಬಹಳಷ್ಟು ಚರ್ಚಿಸಲಾಗುತ್ತಿದೆ-

ಸೂರ್ಯನ ಬೆಳಕಿನಿಂದ ಚಾರ್ಜಿಂಗ್: ಈ ಸ್ಮಾರ್ಟ್ಫೋನ್ ಪ್ಲಗ್ ಇನ್ ಮಾಡದೆಯೇ ಸೂರ್ಯನ ಬೆಳಕಿನಿಂದ ನೇರವಾಗಿ ಚಾರ್ಜ್ ಮಾಡಲಾಗುತ್ತದೆ.

ಮಿಲಿಸೆಕೆಂಡಲ್ಲೇ ವಾಸನೆ ಪತ್ತೆ ಹಚ್ಚುವ ರೋಬೋಟ್ ಸೃಷ್ಟಿ!

ಸಿಡ್ನಿ: ಗಾಳಿಯಲ್ಲಿ ಹರಡಿರುವ ವಾಸನೆಯನ್ನು ಗುರುತಿಸಿ ಅದರ ಮೂಲವನ್ನು ಪತ್ತೆ ಹಚ್ಚುವಲ್ಲಿ ನಾಯಿ ಮತ್ತು ಇಲಿಯನ್ನೂ ಮೀರಿಸುವ ವಸ್ತುವೊಂದು ಸೃಷ್ಟಿಯಾದರೆ ಅದರಿಂದಾಗುವ ಅನುಕೂಲಗಳು ಬಹಳಷ್ಟು ಸಮಸ್ಯೆಗಳನ್ನು ನಿವಾರಿಸಬಲ್ಲದು. ಇದೀಗ ಇಂತಹ ಎಲೆಕ್ಟ್ರಾನಿಕ್ ಮೂಗೊಂದು ಸೃಷ್ಟಿಯಾಗಿದ್ದು, ವಾಸನೆ ಗುರುತಿಸುವಿಕೆ ಪರೀಕ್ಷೆಯಲ್ಲಿ ಇದು ಇಲಿಯನ್ನೇ ಸೋಲಿಸಿದೆ.

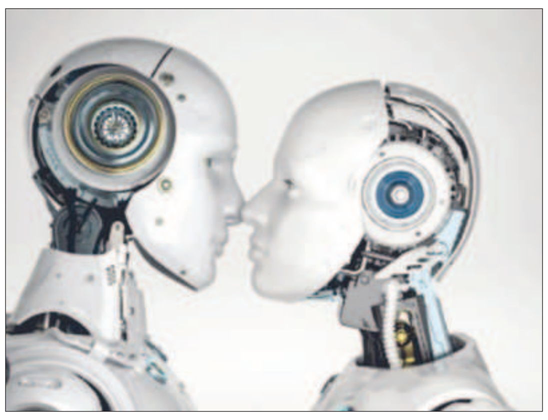

ಪಶ್ಚಿಮ ಸಿಡ್ನಿ ವಿವಿಯ ವಿಜ್ಞಾನಿಗಳು ಈ ರೊಬೋಟ್ ಅಭಿವೃದ್ಧಿ ಪಡಿಸಿದ್ದು, ವಾಸನೆಯನ್ನು ಪತ್ತೆ ಹಚ್ಚುವುದು ಪ್ರಾಣಿಗಳ ಉಳಿವಿಗೆ ಕಾರಣವಾಗಿದೆ. ಹಲವು ಸಮಸ್ಯೆಗಳಲ್ಲಿ ಪ್ರಾಣಿಗಳನ್ನು ಬಳಸಿ ಮನುಷ್ಯ ಪರಿಹಾರ ಕಂಡುಕೊಳ್ಳುತ್ತಿದ್ದಾನೆ. ಪ್ರಾಣಿಗಳಿಗಿಂತಲೂ ವೇಗವಾಗಿ ಮತ್ತು ಖರಾರುವಕ್ಕಾಗಿ ಗುರುತಿಸುವ ಯಂತ್ರವನ್ನು ಅಭಿವೃದ್ಧಿ ಪಡಿಸಿದ್ದೇವೆ ಎಂದು ವಿಜ್ಞಾನಿಗಳು ಹೇಳಿದ್ದಾರೆ.

ಬಹಳಷ್ಟು ಸಮಯದಲ್ಲಿ ಪ್ರಾಣಿಗಳಿಗೂ ಗುರುತಿಸಲಾದಗ ವಾಸನೆಯ ಮಾರ್ಗವನ್ನು ಈ ಯಂತ್ರ ಪತ್ತೆ ಮಾಡುತ್ತದೆ. ಇದರಿಂದಾಗಿ ದಟ್ಟ ಅರಣ್ಯದಲ್ಲಿ ಕಾಡ್ಗಿಚ್ಚು ಉಂಟಾದರೆ, ಭೂಕುಸಿತದ ಸಮಯದಲ್ಲಿ ಸಿಲುಕಿಕೊಂಡವರನ್ನು ರಕ್ಷಿಸಲು, ಕಳ್ಳರ ಮಾರ್ಗವನ್ನು ಕಂಡುಹಿಡಿಯಲು ಇದು ಸಹಕಾರಿಯಾಗಲಿದೆ ಎಂದು ಅವರು ಹೇಳಿದ್ದಾರೆ.

ಅಲಿಗಢ ಮುಸ್ಲಿಂ ವಿವಿಯ ಅಲಸಂಖ್ಯಾತ ಸ್ಥಾನಮಾನದ ಮರು ಮೌಲ್ಯಮಾಪನಕ್ಕೆ ಸುಪ್ರೀಂ ಆದೇಶ

ದೆಹಲಿ: ಅಲಿಗಢ ಮುಸ್ಲಿಂ ವಿವಿಯ ಅಲ್ಪಸಂಖ್ಯಾತ ಸ್ಥಾನಮಾನದ ಮರು ಮೌಲ್ಯಮಾಪನಕ್ಕೆ ಸುಪ್ರೀಂಕೋರ್ಟ್ ಆದೇಶ ಹೊರಡಿಸಿದೆ. ಮುಖ್ಯ ನ್ಯಾಯಮೂರ್ತಿ ಧನಂಜಯ ವೈ ಚಂದ್ರಚೂಡ್, ನ್ಯಾಯಮೂರ್ತಿಗಳಾದ ಸಂಜೀವ್ ಖನ್ನಾ, ಜೆಬಿ ಪರ್ಡಿವಾಲಾ ಮತ್ತು ಮನೋಜ್ ಮಿಶ್ರಾ ಅವರು ಬಹುಮತವನ್ನು ಒಳಗೊಂಡಿದ್ದರು. ಅಜೀಜ್ ಬಾಷಾ ಅವರ ನಿರ್ಧಾರವನ್ನು ತಳ್ಳಿಹಾಕಲಾಗಿದೆ. ಎಎಂಯುನ ಅಲ್ಪಸಂಖ್ಯಾತ ಸ್ಥಾನಮಾನವನ್ನು ನಿರ್ಧರಿಸುವ ಪ್ರಶ್ನೆಯನ್ನು ಪ್ರಸ್ತುತ ಪ್ರಕರಣದಲ್ಲಿ ನಿಗದಿಪಡಿಸಿದ ಪರೀಕ್ಷೆಗಳ ಆಧಾರದ ಮೇಲೆ ಮಾಡಬೇಕು. ಅಲಹಾಬಾದ್ ಹೈಕೋರ್ಟ್ನ 2006 ರ ತೀರ್ಪಿನ ನಿಖರತೆ ಮತ್ತು ವಿಷಯವನ್ನು ನಿರ್ಧರಿಸಲು ನ್ಯಾಯಪೀಠವನ್ನು ರಚಿಸಲು ದಾಖಲೆಗಳನ್ನು ಸಿಜೆಐ ಮುಂದೆ ಇಡಬೇಕು'' ಎಂದು ಅವರು ಹೇಳಿದರು. ಬಹುಸಂಖ್ಯಾತರ ಪರವಾಗಿ ಓದಿದ ಸಿಜೆಐ, ಅಲ್ಪಸಂಖ್ಯಾತ ಸಂಸ್ಥೆಯನ್ನು ಸ್ಥಾಪಿಸಬೇಕು ಮತ್ತು ಅಲ್ಪಸಂಖ್ಯಾತರಿಂದ ನಿರ್ವಹಿಸಬೇಕು ಎಂದು ಅಭಿಪ್ರಾಯಪಟ್ಟರು. ಸಂವಿಧಾನಕ್ಕೆ ಮುಂಚಿನ ಅಲ್ಪಸಂಖ್ಯಾತ ಸಂಸ್ಥೆಗಳು ಸಹ ಅನುಚ್ಛೇದ 30 (1) ರ ಅಡಿಯಲ್ಲಿ ಸಮಾನ ರಕ್ಷಣೆಯನ್ನು ಪಡೆಯುತ್ತವೆ ಎಂದು ಅವರು ಹೇಳಿದರು.

ಶ್ವೇತಭವನದ ಮುಖ್ಯಸ್ಥೆಯಾಗಿ ಸೂಸಿ ವೈಲ್ಸ್‌ನೇಮಕ ಮಾಡಿದ ಟ್ರಂಪ್

ಅಮೆರಿಕ: ಅಮೆರಿಕದ ನೂತನ ಅಧ್ಯಕ್ಷ ಡೊನಾಲ್ಡ್ ಟ್ರಂಪ್ ಅವರು ಈ ವರ್ಷ ತಮ್ಮ ಚುನಾವಣಾ ಪ್ರಚಾರ ಸಮಯದಲ್ಲಿ ಸಾಥ್ ನೀಡಿದ್ದ ಸೂಸಿ ವೈಲ್ಸ್ ಅವರನ್ನು ಶ್ವೇತಭವನದ ಮುಖ್ಯಸ್ಥರೆಂದು ಘೋಷಿಸಿದ್ದು, ಅಮೆರಿಕದಲ್ಲಿ ಈ ಪ್ರಭಾವಿ ಹುದ್ದೆಯನ್ನು ವಹಿಸುತ್ತಿರುವ ಮೊದಲ ಮಹಿಳೆಯಾಗಿದ್ದಾರೆ.

ಟ್ರಂಪ್ ಅವರ ಚುನಾವಣಾ ಪ್ರಚಾರವನ್ನು ಅತ್ಯಂತ ಶಿಸ್ತುಬದ್ಧವಾಗಿ ಮತ್ತು ಉತ್ತಮವಾಗಿ ಕಾರ್ಯಗತಗೊಳಿಸಿದ್ದಕ್ಕಾಗಿ ವೈಲ್ಸ್ ಅವರ ಆಂತರಿಕ ವಲಯದ ಒಳಗೆ ಮತ್ತು ಹೊರಗೆ ವ್ಯಾಪಕವಾಗಿ ಮನ್ನಣೆ ಪಡೆದಿದ್ದಾರೆ. ಅಮೆರಿಕವನ್ನು ಮತ್ತಷ್ಟು ಎತ್ತರಕ್ಕೆ ಕೊಂಡೊಯ್ಯಲು ಸೂಸಿ ದಣಿವರಿಯಿಲ್ಲದೆ ಕೆಲಸ ಮಾಡುವುದನ್ನು ಮುಂದುವರಿಸುತ್ತಾರೆ ಎನ್ನಲಾಗಿದೆ.

ಯುನೈಟೆಡ್ ಸ್ಟೇಟ್ಸ್ ಇತಿಹಾಸದಲ್ಲಿ ಸೂಸಿ ಅವರು ಮೊದಲ ಮಹಿಳಾ ಸಿಬ್ಬಂದಿ ಮುಖ್ಯಸ್ಥರಾಗುವುದು ಅರ್ಹವಾದ ಗೌರವವಾಗಿದೆ. ಅವರು ನಮ್ಮ ದೇಶ ಹೆಮ್ಮೆಪಡುವಂತೆ ಕೆಲಸ ಮಾಡುತ್ತಾರೆ ಎಂಬುದರಲ್ಲಿ ನನಗೆ ಸಂದೇಹವಿಲ್ಲ ಎಂದು ಟ್ರಂಪ್ ಹೇಳಿದ್ದಾರೆ.

ಅಮೆರಿಕದ ಇತಿಹಾಸದಲ್ಲಿ ಶ್ರೇಷ್ಠ ರಾಜಕೀಯ ಜಯ ಸಾಧಿಸಲು ಸೂಸಿ ವೈಲ್ಸ್ ನನಗೆ ಸಹಾಯ ಮಾಡಿದರು. ಅವರು ನನ್ನ 2016 ಮತ್ತು 2020 ರ ಯಶಸ್ವಿ ಪ್ರಚಾರಗಳ ಅವಿಭಾಜ್ಯ ಅಂಗವಾಗಿದ್ದರು ಎಂದು ಟ್ರಂಪ್ ಹೇಳಿದ್ದಾರೆ. ಸೂಸಿ ಕಠಿಣ, ಬುದ್ಧಿವಂತಿಕೆಯ, ನವೀನ, ಮತ್ತು ಸಾರ್ವತ್ರಿಕವಾಗಿ ಮೆಚ್ಚುಗೆ ಮತ್ತು ಗೌರವಾನ್ವಿತ ವ್ಯಕ್ತಿ ಎಂದು ಟ್ರಂಪ್ ಶ್ಲಾಘಿಸಿದ್ದಾರೆ.

ರಿಪಬ್ಲಿಕನ್ ಅಧ್ಯಕ್ಷೀಯ ಅಭ್ಯರ್ಥಿ ಮಾಜಿ ಅಧ್ಯಕ್ಷ ಡೊನಾಲ್ಡ್ ಟ್ರಂಪ್ ಜುಲೈ 27, 2024 ರಂದು ನ್ಯಾಶ್ವಿಲ್ಲೆಗೆ ಆಗಮಿಸುತ್ತಿದ್ದಂತೆ ನ್ಯಾಶ್ವಿಲ್ಲೆ ಅಂತಾರಾಷ್ಟ್ರೀಯ ವಿಮಾನ ನಿಲ್ದಾಣದಲ್ಲಿ ಟ್ರಂಪ್ ಸಹ-ಪ್ರಚಾರ ನಿರ್ವಾಹಕಿಯಾಗಿ ಸೂಸಿ ವೈಲ್ಸ್ ಕಾಣಿಸಿಕೊಂಡಿದ್ದರು.

ಗಾಜಾದಲ್ಲಿ ಮೃತಪಟ್ಟವರಲ್ಲಿ ಶೇ.70 ಮಹಿಳೆಯರು, ಮಕ್ಕಳು!

ಗಾಜಾ: ಕಳೆದ ಒಂದು ವರ್ಷದಿಂದ ಇಸ್ರೇಲ್ ಹಾಗೂ ಹಮಾಸ್ ನಡುವೆ ನಡೆಯುತ್ತಿರುವ ಯುದ್ಧದಲ್ಲಿ ಗಾಜಾ ಪಟ್ಟಿಯಲ್ಲಿ ಮೃತಪಟ್ಟವರಲ್ಲಿ ಶೇ 70ರಷ್ಟು ಮಹಿಳೆಯರು ಹಾಗೂ ಮಕ್ಕಳಾಗಿದ್ದು, ಇದು ಅಂತಾರಾಷ್ಟ್ರೀಯ ಮಾನವೀಯ ಕಾನೂನಿನ ಮೂಲಭೂತ ತತ್ವಗಳ ವ್ಯವಸ್ಥಿತ ಕುಸಿತಎಂದು ವಿಶ್ವಸಂಸ್ಥೆ ಮಾನವ ಹಕ್ಕುಗಳ ಕಚೇರಿ ಶುಕ್ರವಾರ ಕಳವಳ ವ್ಯಕ್ತಪಡಿಸಿದೆ.

2023ರ ಅ. 7ರಂದು ಹಮಾಸ್ ಬಂಡುಕೋರರು ಇಸ್ರೇಲ್ ಮೇಲೆ ನಡೆಸಿದ ದಾಳಿಗೆ ಪ್ರತಿಯಾಗಿ ಇಸ್ರೇಲ್ ಸೇನೆ ನಡೆಸುತ್ತಿರುವ ಮಿಲಿಟರಿ ಕಾರ್ಯಾಚರಣೆಯನ್ನು ವಿಶ್ವಸಂಸ್ಥೆಯ ಮೂರು ಮೂಲಗಳ ಮೂಲಕ ನಿರಂತರವಾಗಿ ಗಮನಿಸುತ್ತಿದೆ. ಜತೆಗೆ ಸಾವಿನ ಲೆಕ್ಕವನ್ನೂ ಇಡುತ್ತಿದೆ. 13 ತಿಂಗಳ ಈ ಯುದ್ಧದಲ್ಲಿ ಈವರೆಗೂ ಸುಮಾರು 43 ಸಾವಿರ ಜನ ಮೃತಪಟ್ಟಿದ್ದಾರೆ ಎಂದು ಪ್ಯಾಲೆಸ್ಟೀನ್ ಆರೋಗ್ಯ ಇಲಾಖೆ ಹೇಳಿದೆ. ಆದರೆ ಮೃತರಲ್ಲಿ 8,119 ಜನರ ಗುರುತು ಮಾತ್ರ ಪತ್ತೆಯಾಗಿದೆ. ಆದರೆ ಮೃತಪಟ್ಟವರಲ್ಲಿ ಮಹಿಳೆಯರು ಹಾಗೂ ಮಕ್ಕಳೇ ಹೆಚ್ಚಿನ ಸಂಖ್ಯೆಯಲ್ಲಿದ್ದಾರೆ ಎಂದು 32 ಪುಟಗಳ ವರದಿಯಲ್ಲಿ ಉಲ್ಲೇಖಿಸಲಾಗಿದೆ.

ಅಂತಾರಾಷ್ಟ್ರೀಯ ಕಾನೂನಿನ ಗಂಭೀರ ಉಲ್ಲಂಘನೆಗಳ ಆರೋಪಗಳಿಗೆ ಸಂಬಂಧಿಸಿದಂತೆ ವಿಶ್ವಾಸಾರ್ಹ ಮತ್ತು ನಿಷ್ಪಕ್ಷಪಾತ ನ್ಯಾಯಾಂಗ ಸಂಸ್ಥೆಗಳ ಮೂಲಕ ಮೃತಪಟ್ಟವರ ಸರಿಯಾದ ಲೆಕ್ಕಾಚಾರ ನಡೆಸುವ ಅಗತ್ಯವಿದೆ. ಇದಕ್ಕೆ ಸಂಬಂಧಿಸಿದಂತೆ ಅಗತ್ಯವಿರುವ ಎಲ್ಲಾ ಮಾಹಿತಿ ಹಾಗೂ ಸಾಕ್ಷ್ಯಗಳನ್ನು ಸಂಗ್ರಹಿಸಿ, ಸಂರಕ್ಷಿಸಿಡಲಾಗುತ್ತಿದೆ ಎಂದು ವಿಶ್ವಸಂಸ್ಥೆಯ ಮಾನವ ಹಕ್ಕುಗಳ ಹೈಕಮಿಷನರ್ ವೋಲ್ಕರ್ ಟರ್ಕ್ ಹೇಳಿದ್ದಾರೆ. ಈ ಕುರಿತ ಪ್ರತಿಕ್ರಿಯೆಗೆ ಇಸ್ರೇಲ್ನ ಪ್ರಧಾನ ಮಂತ್ರಿ ಬೆಂಜಮಿನ್ ನೆತನ್ಯಾಹು ಅವರು ತಕ್ಷಣಕ್ಕೆ ಪ್ರತಿಕ್ರಿಯಿಸಿಲ್ಲ ಎಂದು ರಾಯಿಟರ್ಸ್ ವರದಿ ಮಾಡಿದೆ.

Postal Registration No.KA/BGW-1823/2019-2021, Posted at Patrika Channel, RMS Bhavan, Bengaluru PSO, Mysore Road, Bengaluru- 560020, RNI No.KARKAN/2002/08054

'ಮನಸಾರೆ ನಿನ್ನ' ಎನ್ನುತ್ತಾ ಮೈ ಚಳಿ ಬಿಟ್ಟು ಹೆಜ್ಜೆ ಹಾಕಿದ ನಿವೇದಿತಾ ಗೌಡ

'ಬಿಗ್ ಬಾಸ್' ಖ್ಯಾತಿಯ ನಿವೇದಿತಾ ಗೌಡ ಅವರು ಚಂದನ್ ಶೆಟ್ಟಿ ಜೊತೆ ಡಿವೋರ್ಸ್ ಪಡೆದ್ಮೇಲೆ ಹೆಚ್ಚು ಆಕ್ಟೀವ್ ಆಗಿದ್ದಾರೆ. ಸಿನಿಮಾ ಕೆರಿಯರ್‌ನತ್ತ ಹೆಚ್ಚು ಗಮನ ವಹಿಸುತ್ತಿದ್ದಾರೆ. ಇದೀಗ 'ಮನಸಾರೆ ನಿನ್ನ' ಎನ್ನುತ್ತಾ ಮೈ ಚಳಿ ಬಿಟ್ಟು ಹೀರೋ ಗೌರಿ ನಾಯ್ಡು ಜೊತೆ ಹೆಜ್ಜೆ ಹಾಕಿದ್ದಾರೆ. ತೆಲುಗಿನಲ್ಲಿ ಮೊದಲ ಬಾರಿಗೆ ಆಲ್ಬಂ ಸಾಂಗ್‌ನಲ್ಲಿ ನಿವೇದಿತಾ ಕಾಣಿಸಿಕೊಂಡಿದ್ದಾರೆ. 'ಮನಸಾರೆ ನಿನ್ನ' ಎಂಬ ಸಾಂಗ್ ತೆಲುಗು ಮತ್ತು ಕನ್ನಡದಲ್ಲಿ ಮೂಡಿ ಬಂದಿದೆ. ಹೀರೋ ಜೊತೆ ಮಳೆಯಲಿ ಮೈ ಚಳಿ ಬಿಟ್ಟು ಸಖತ್ ನಿವೇದಿತಾ ಡ್ಯಾನ್ಸ್ ಮಾಡಿದ್ದಾರೆ. ರೊಮ್ಯಾಂಟಿಕ್ ಆಗಿ ನಟಿ ಕಾಣಿಸಿಕೊಂಡಿದ್ದಾರೆ. ಇದೀಗ ಈ ಸಾಂಗ್ ರಿಲೀಸ್ ಆಗಿದ್ದು, ಅಭಿಮಾನಿಗಳಿಂದ ಬಗೆ ಬಗೆಯ ಕಾಮೆಂಟ್ ಹರಿದು ಬರುತ್ತಿವೆ. ತೆಲುಗಿನಲ್ಲಿ ನಟ, ಬರಹಗಾರ, ಸಂಕಲನಕಾರ, ಛಾಯಾಗ್ರಾಹಕನಾಗಿ ಗುರುತಿಸಿಕೊಂಡಿರುವ ಗೌರಿ ನಾಯ್ಡು ಜೊತೆ ಹಾಡಿನಲ್ಲಿ ನಿವೇದಿತಾ ರೊಮ್ಯಾನ್ಸ್ ಮಾಡಿದ್ದಾರೆ. ಇನ್ನೂ ಮಾಜಿ ಪತಿ ಚಂದನ್ ಶೆಟ್ಟಿ ಜೊತೆ 'ಮುದ್ದು ರಾಕ್ಷಸಿ' ಸಿನಿಮಾದಲ್ಲಿ ನಿವೇದಿತಾ ನಾಯಕಿಯಾಗಿ ನಟಿಸಿದ್ದಾರೆ. ಸೃಜನ್ ಲೋಕೇಶ್ ನಟನೆಯ 'ಜಿಎಸ್‌ಟಿ' ಸಿನಿಮಾದಲ್ಲಿ ನಿವೇದಿತಾ ನಟಿಸಿದ್ದಾರೆ.

ಮಾಜಿ ಸಂಸದೆ ಸುಮಲತಾ

ನನ್ನ ಜೀವ ಇರುವವರೆಗೂ ದರ್ಶನ್ ನನ್ನ ಮಗನೇ...

ಸ್ಯಾಂಡಲ್‌ವುಡ್ ನಟಿ, ಮಾಜಿ ಸಂಸದೆ ಸುಮಲತಾ ಅವರು ದರ್ಶನ್ ಆರೋಗ್ಯ ಮತ್ತು ಕೊಲೆ ಕೇಸ್ ಬಗ್ಗೆ ಪ್ರತಿಕ್ರಿಯೆ ನೀಡಿದ್ದಾರೆ. ಮಂಡ್ಯದಲ್ಲಿ ಮಾತನಾಡಿದ ಸುಮಲತಾ, ನಾನು ಯಾವಾಗಲೂ ದರ್ಶನ್ ಪರವಾಗಿ ಇದ್ದೇನೆ ಹೇಳಿದ್ದಾರೆ. ನನ್ನ ಜೀವ ಇರುವವರೆಗೂ ದರ್ಶನ್ ನನ್ನ ಮಗನೇ ಎಂದಿದ್ದಾರೆ.

ವಿಜಯಲಕ್ಷ್ಮಿ ಜೊತೆ ಸಂಪರ್ಕದಲ್ಲಿದ್ದೇನೆ. ದರ್ಶನ್ ಆರೋಗ್ಯದ ಬಗ್ಗೆ ಮಾಹಿತಿ ಪಡೆದುಕೊಂಡಿದ್ದೇನೆ. ದರ್ಶನ್ ಮುಂದೆ ಹಲವು ಸವಾಲುಗಳಿವೆ. ಇನ್ನೂ ಅವರಿಗೆ ಟ್ರೀಟ್‌ಮೆಂಟ್ ಬೇಕು, ಆರೋಗ್ಯ ಸರಿಪಡಿಸಿಕೊಳ್ಳಬೇಕು. ದರ್ಶನ್‌ಗೆ ಬೇಲ್ ಬಗ್ಗೆ ಲೀಗಲ್ ಚಾಲೆಂಜ್ಸ್ ಇದೆ. ಅದನ್ನೆಲ್ಲಾ ಸರಿಪಡಿಸಿಕೊಂಡು ಹೊರಗಡೆ ಬರುತ್ತಾರೆ ಎಂಬ ಆಸೆ ಇಟ್ಟುಕೊಂಡಿದ್ದೇವೆ ಎಂದರು. ನನ್ನ ನಿಲುವು ಏನು ಎಂಬುದನ್ನ ಈಗಾಗಲೇ ಸ್ಪಷ್ಟವಾಗಿ ತಿಳಿಸಿದ್ದೇನೆ. ನಮ್ಮ ಸಂಬಂಧ ಏನಿದೆ ಅದು ಇನ್ನುಂದೆಯೂ ಹಾಗೆ ಇರುತ್ತದೆ. ನನ್ನ ಲೈಫ್ ಇರುವವರೆಗೂ ದರ್ಶನ್ ನನ್ನ ಮಗನೇ. ಕೇಸ್ ಕುರಿತು ನಿಜಾಂಶ ಏನಿದೆ ಅದು ಹೊರಗೆ ಬರಬೇಕು. ನಿರಾಪರಾಧಿ ಅಂತಾ ಸಾಬೀತು ಆಗಲಿ ಎಂಬುದು ನನ್ನ ಆಸೆ. ದರ್ಶನ್ ಪರ ವಕೀಲರು ನಿಜಾಂಶವನ್ನು ಪ್ರೂವ್ ಮಾಡುತ್ತಾರೆ ಎಂಬ ನಂಬಿಕೆಯಿದೆ. ಇದೆಲ್ಲಾ ಸರಿಯಾಗಬೇಕು ಎಂದು ದೇವರಲ್ಲಿ ಪ್ರಾರ್ಥನೆ ಮಾಡಿಕೊಳ್ಳುತ್ತೇನೆ ಎಂದರು.

ಈ ಕೇಸ್ ಬಗ್ಗೆ ಲೀಗಲ್ ವಿಚಾರಗಳು ನಮಗೆ ಗೊತ್ತಾಗಲ್ಲ. ಆದರೆ ವಿಜಯಲಕ್ಷ್ಮಿ ಎಲ್ಲಾ ರೀತಿಯ ಎಫರ್ಟ್ ಹಾಕುತ್ತಿದ್ದಾರೆ. ಇನ್ನೂ ದರ್ಶನ್‌ಗೆ ಬೆನ್ನು ನೋವು ತುಂಬಾ ಇದೆ. ಸರ್ಜರಿ ಮಾಡಿಸಿಕೊಳ್ಳಲು ಇಷ್ಟ ಇಲ್ಲ ಅಂತ ವಿಚಾರ ಕೇಳಿದೆ. ಸರ್ಜರಿ ಮಾಡಿಸಿದ್ರೆ ರಿಕವರಿ ಟೈಮ್ ಜಾಸ್ತಿ ಬೇಕು. ಈಗಾಗಲೇ ಶೂಟಿಂಗ್ ಕೂಡ ಅರ್ಧಕ್ಕೆ ನಿಂತಿದೆ. ಸಿನಿಮಾರಂಗ ಕೂಡ ತುಂಬಾ ನಷ್ಟ ಅನುಭವಿಸುತ್ತಿದೆ. ಹಾಗಾಗಿ ಇದೆಲ್ಲಾ ಸರಿಹೋಗಲಿ ಎಂದು ಆಶಿಸುತ್ತೇವೆ.

ಅಭಿಷೇಕ್ ಕೂಡ ದರ್ಶನ್‌ನ ಜೈಲಿನಲ್ಲಿ ಮಾತ್ರ ಭೇಟಿ ಮಾಡಿದ್ದಾನೆ. ಈ ಎಲ್ಲದರಿಂದ ದರ್ಶನ್ ಗೆದ್ದು ಬರಬೇಕು. ದರ್ಶನ್ ಕನ್ನಡ ಚಿತ್ರರಂಗಕ್ಕೆ ಬಿಗ್ಗೆಸ್ಟ್ ಪಿಲ್ಲರ್. ಕಳೆದ ವರ್ಷ ಅವರು ಕಾಟೇರ ಹಿಟ್ ಕೊಟ್ಟಿದ್ದಾರೆ. ಅವರು ಇಲ್ಲದೆ ನಿರ್ಮಾಪಕ ಎಲ್ಲರೂ ಗೊಂದಲದಲ್ಲಿ ಇದ್ದಾರೆ. ಇಂತಹ ನಟನಿಗೆ ಆದಂತಹ ತೊಂದರೆಯಿಂದ ಇಡೀ ಚಿತ್ರರಂಗಕ್ಕೆ ಶಿಕ್ಷೆ ಆಗುತ್ತಿದೆ. ಈ ಕೊಲೆ ಪ್ರಕರಣ ವಿಚಾರ ಎಲ್ಲರಿಗೂ ನೋವಾಗಿದೆ. ದರ್ಶನ್ ಹೇಗೆ ಅಂತ ನನಗೆ ಗೊತ್ತು. ಅವರು ಒಳ್ಳೆಯ ಗುಣಗಳು ಇರುವ ವ್ಯಕ್ತಿ. ಅವರೀಗ ನೋವು ಅನುಭವಿಸುತ್ತಿದ್ದಾರೆ. ತಾಯಿಯಾಗಿ ನಾನು ಏನು ಹೇಳಬೇಕೋ ವೈಯಕ್ತಿಕವಾಗಿ ಅವರಿಗೆ ಹೇಳುತ್ತೇನೆ. ದರ್ಶನ್ ಪರ ನಾನು ಇದ್ದೇನೆ ಎಂದು ಸುಮಲತಾ ಮಾತನಾಡಿದ್ದಾರೆ.

ವರುಣ್ ಜೊತೆ ಹಸಿಬಿಸಿ ದೃಶ್ಯಗಳಲ್ಲಿ ನಟಿಸಿದ ಸಮಂತಾ ದಂಗಾದ ಫ್ಯಾನ್ಸ್

ನಟಿ ಸಮಂತಾ ಸದ್ಯ 'ಸಿಟಾಡೆಲ್ ಹನಿ ಬನಿ' ಸಕ್ಸಸ್ ಖುಷಿಯಲ್ಲಿದ್ದಾರೆ. ವರುಣ್ ಧವನ್ ಜೊತೆ ನಟಿಸಿದ ವೆಬ್ ಸಿರೀಸ್‌ಗೆ ಅಭಿಮಾನಿಗಳಿಂದ ಮೆಚ್ಚುಗೆ ವ್ಯಕ್ತವಾಗಿದೆ. ವರುಣ್ ಜೊತೆಗಿನ ಲಿಪ್‌ಲಾಕ್ ದೃಶ್ಯಗಳಲ್ಲಿ ಸಮಂತಾರನ್ನು ನೋಡಿ ಅಭಿಮಾನಿಗಳು ದಂಗಾಗಿದ್ದಾರೆ. ಸೌತ್ ಸಿನಿಮಾಗಳಲ್ಲಿ ಗ್ಲ್ಯಾಮರಸ್ ಪಾತ್ರಗಳ ಮೂಲಕ ಸಮಂತಾ ಸೈ ಎನಿಸಿಕೊಂಡಿದ್ದರು. ಇದೀಗ ಬಾಲಿವುಡ್‌ನ 'ಸಿಟಾಡೆಲ್ ಹನಿ ಬನಿ' ವೆಬ್ ಸಿರೀಸ್‌ನಲ್ಲಿ ನಟಿ ಸಖತ್ ಹಾಟ್ ಅವತಾರ ತಾಳಿದ್ದಾರೆ. ವರುಣ್ ಜೊತೆ ಬೋಲ್ಡ್ ದೃಶ್ಯಗಳಲ್ಲಿ ನಟಿಸಿರುವ ಸ್ಯಾಮ್ ಅವತಾರಗಳು ಸೋಶಿಯಲ್ ಮೀಡಿಯಾದಲ್ಲಿ ವೈರಲ್ ಆಗುತ್ತಿವೆ. ಇದು ನಮ್ಮ ನೆಚ್ಚಿನ ನಟಿನಾ? ಎಂದು ಅಭಿಮಾನಿಗಳು ಅಚ್ಚರಿ ವ್ಯಕ್ತಪಡಿಸಿದ್ದಾರೆ. ರೊಮ್ಯಾನ್ಸ್ ಮಿತಿ ಮೀರಿದೆ ಎಂದು ನೆಟ್ಟಿಗರು ಕುಟುಕಿದ್ದಾರೆ. ಇನ್ನೂ ಕೆಲವರು ಸ್ಯಾಮ್ ಯಾವ ರೋಲ್ ಕೊಟ್ರು ಸಖತ್ ಆಗಿ ನಟಿಸ್ತಾರೆ ಎಂದು ಮೆಚ್ಚುಗೆ ಸೂಚಿಸಿದ್ದಾರೆ. ಇನ್ನೂ ಹಾಲಿವುಡ್ ವರ್ಷನ್‌ನಲ್ಲಿ ಪ್ರಿಯಾಂಕಾ ಚೋಪ್ರಾ ನಟಿಸಿದ್ದರು. ಭಾರತೀಯ ವರ್ಷನ್‌ಗೆ ತಕ್ಕಂತೆ 'ಸಿಟಾಡೆಲ್ ಹನಿ ಬನಿ' ಚಿತ್ರೀಕರಣ ಮಾಡಿದ್ದಾರೆ. ಈ ಮೂಲಕ ಮೊದಲ ಬಾರಿಗೆ ವರುಣ್ ಮತ್ತು ಸಮಂತಾ ಜೊತೆಯಾಗಿ ನಟಿಸಿದ್ದಾರೆ. ಇದನ್ನೂ ರಾಜ್ ಮತ್ತು ಡಿಕೆ ನಿರ್ದೇಶನ ಮಾಡಿದ್ದಾರೆ.

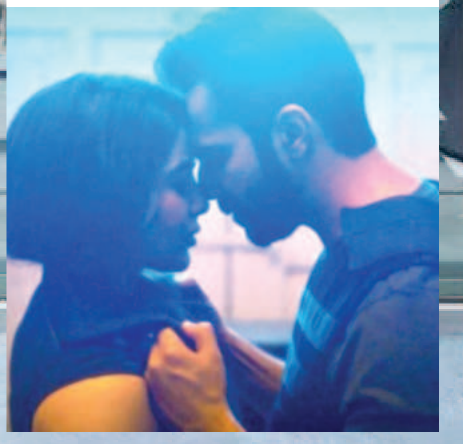

ಚಾಂಪಿಯನ್ಸ್ ಟ್ರೋಫಿಗಾಗಿ ಟೀಂ ಇಂಡಿಯಾ ಪಾಕಿಸ್ತಾನಕ್ಕೆ ಬರಲ್ಲ

ಹೊಸ ಷರತ್ತು ಮುಂದಿಟ್ಟ ಬಿಸಿಸಿಐ

2025ರ ಫೆಬ್ರವರಿಯಲ್ಲಿ ನಡೆಯಲಿರುವ ಚಾಂಪಿಯನ್ಸ್ ಟ್ರೋಫಿಗಾಗಿ ಭಾರತ ಪುರುಷರ ಕ್ರಿಕೆಟ್ ತಂಡ ಪಾಕಿಸ್ತಾನಕ್ಕೆ ಪ್ರಯಾಣಿಸುವುದಿಲ್ಲ ಎಂದು ಹೇಳಿರುವ ಭಾರತೀಯ ಕ್ರಿಕೆಟ್ ನಿಯಂತ್ರಣ ಮಂಡಳಿ, ಹೊಸ ಷರತ್ತು ಮುಂದಿಟ್ಟಿದೆ.

2025ರ ಫೆಬ್ರವರಿ 19ರಿಂದ ಮಾರ್ಚ್ 9ರ ವರೆಗೆ ನಡೆಯಲಿರುವ ಐಸಿಸಿ ಚಾಂಪಿಯನ್ಸ್ ಟ್ರೋಫಿ ಪಾಕ್ ಆತಿಥ್ಯದಲ್ಲಿ ನಡೆಯಲಿದೆ. ಈಗಾಗಲೇ ವೇಳಾಪಟ್ಟಿ ಸಹ ನಿಗದಿಯಾಗಿದ್ದು, ಭಾರತದ ಪಂದ್ಯಗಳಿಗೆ ಲಾಹೋರ್ ಕ್ರೀಡಾಂಗಣ ಆತಿಥ್ಯ ವಹಿಸಲು ಸಜ್ಜಾಗಿವೆ. ಈ ಸಂಬಂಧ ಬಿಸಿಸಿಐ ಪ್ರತಿಕ್ರಿಯೆ ನೀಡಿದ್ದು, ಭಾರತ ತಂಡವು ಪಾಕಿಸ್ತಾನಕ್ಕೆ ಬರುವುದಿಲ್ಲ ಎಂದು ಹೇಳಿದೆ. ಜೊತೆಗೆ ಭಾರತದ ಎಲ್ಲಾ ಪಂದ್ಯಗಳನ್ನು ದುಬೈಗೆ ಸ್ಥಳಾಂತರಿಸುವಂತೆ ಬೇಡಿಕೆಯಿಟ್ಟಿದೆ ಎಂದು ವರದಿಯಾಗಿದೆ. ಆದ್ರೆ ವರದಿಗಳನ್ನು ತಳ್ಳಿಹಾಕಿರುವ ಪಾಕಿಸ್ತಾನ ಕ್ರಿಕೆಟ್ ಮಂಡಳಿ ಪಾಕಿಸ್ತಾನ ನೆಲದಲ್ಲೇ ಭಾರತ ತನ್ನ ಪಂದ್ಯಗಳನ್ನಾಡಲಿದೆ ಎಂದು ಹೇಳಿಕೊಂಡಿದೆ.

ಪಾಕ್ ಆಶ್ವಾಸನೆ ಏನು?: ಭಾರತಕ್ಕೆ ಭದ್ರತೆಯ ಕೊರತೆ ಇದೆ ಅನ್ನಿಸಿದ್ರೆ, ಲಾಹೋರ್‌ನಲ್ಲಿ ಪಂದ್ಯಗಳನ್ನು ಆಡಿದ ಬಳಿಕ ಅದೇ ದಿನ ಭಾರತಕ್ಕೆ ಪ್ರಯಾಣಿಸಬಹುದು. ಅದಕ್ಕೆ ಬೇಕಾದ ಎಲ್ಲಾ ವ್ಯವಸ್ಥೆಗಳನ್ನು ಪಾಕಿಸ್ತಾನ ಕ್ರಿಕೆಟ್ ಮಂಡಳಿ ಮಾಡಲಿದೆ. ಇದರೊಂದಿಗೆ ಭಾರತೀಯ ಕ್ರಿಕೆಟ್ ಅಭಿಮಾನಿಗಳಿಗೆ ವಿಶೇಷ ಕೋಟಾ, ವೀಸಾ ವ್ಯವಸ್ಥೆ ಮಾಡುತ್ತೇವೆ ಎಂದು ಪಿಸಿಬಿ ಅಧ್ಯಕ್ಷ ನಖ್ವಿ ಹೇಳಿದ್ದಾರೆ.

ಪಾಕ್‌ಗೆ ಪ್ರಯಾಣಿಸಲು ಭಾರತ ಹಿಂದೇಟು ಏಕೆ?

ಪಾಕಿಸ್ತಾನ ಮುಸ್ಲಿಂ ರಾಷ್ಟ್ರವಾಗಿ ಬೇರ್ಪಟ್ಟ ನಂತರ ಭಾರತದ ವಿರುದ್ಧ ದ್ವೇಷ ಸಾಧಿಸುತ್ತಲೇ ಬಂದಿತು. 1947-48ರಲ್ಲಿ ರಾಜ ಹರಿಸಿಂಗ್ ಭಾರತದೊಂದಿಗೆ ಕಾಶ್ಮೀರ ವಿಲೀನ ಒಪ್ಪಂದಕ್ಕೆ ಸಹಿ ಹಾಕಿದ ನಂತರ ಇಂಡೋ ಪಾಕ್ ಯುದ್ಧ ನಡೆಯಿತು. ಆ ನಂತರ 1965ರಲ್ಲಿ ಕಾಶ್ಮೀರಕ್ಕಾಗಿ ನಡೆದ ಯುದ್ಧ, 1971ರಲ್ಲಿ ಪೂರ್ವ ಪಾಕಿಸ್ತಾನ (ಇಂದಿನ ಬಾಂಗ್ಲಾದೇಶ) ವಿಮೋಚನೆಗಾಗಿ ನಡೆದ ಯುದ್ಧ, 1999 ರಲ್ಲಿ ನಡೆದ ಕಾರ್ಗಿಲ್ ಯುದ್ಧ ಇವೆಲ್ಲವೂ ಭಾರತ ಮತ್ತು ಪಾಕಿಸ್ತಾನ ನಡುವಿನ ಸಂಬಂಧವನ್ನ ಮತ್ತಷ್ಟು ಹದಗೆಡಿಸುತ್ತಾ ಹೋಯಿತು. ಆದ್ರೆ ಕ್ರೀಡೆಯಲ್ಲಿ ಯಾವುದೇ ಬದಲಾವಣೆ ಆಗಿರಲಿಲ್ಲ. ಕಾರ್ಗಿಲ್ ಯುದ್ಧದ ನಂತರವೂ ಭಾರತ ಮತ್ತು ಪಾಕ್ ತಂಡಗಳು ದ್ವಿಪಕ್ಷಿಯ ಸರಣಿ, ಏಕದಿನ ಹಾಗೂ ಟಿ20 ಸರಣಿಗಳಲ್ಲಿ ಮುಖಾಮುಖಿಯಾಗಿವೆ. ಭಾರತ ತಂಡವು ಸಹ ಪಾಕಿಸ್ತಾನದಲ್ಲೇ ದ್ವಿಪಕ್ಷಿಯ ಸರಣಿಗಳನ್ನಾಡಿದೆ. ಆದ್ರೆ 2008ರಲ್ಲಿ ನಡೆದ ಮುಂಬೈ ದಾಳಿ ಎರಡು ರಾಷ್ಟ್ರಗಳ ಮೇಲೆ ಭಾರೀ ಪರಿಣಾಮ ಬೀರಿತು. ಭಾರತ ತಂಡವು 2005-2006ರಲ್ಲಿ ರಾಹುಲ್ ದ್ರಾವಿಡ್ ನಾಯಕತ್ವದಲ್ಲಿ ಪಾಕಿಸ್ತಾನಕ್ಕೆ ತನ್ನ ಕೊನೆಯ ಪ್ರವಾಸ ಕೈಗೊಂಡಿತ್ತು. ಈ ಪಂದ್ಯದಲ್ಲಿ ಇತ್ತಂಡಗಳು 3 ಟೆಸ್ಟ್ ಹಾಗೂ 5 ಏಕದಿನ ಪಂದ್ಯಗಳನ್ನಾಡಿದ್ದವು. ಆದ್ರೆ 2008ರಲ್ಲಿ ನಡೆದ ಮುಂಬೈ ದಾಳಿಯ ನಂತರ ಉಭಯ ತಂಡಗಳ ನಡುವೆ ಯಾವುದೇ ದ್ವಿಪಕ್ಷೀಯ ಸರಣಿ ನಡೆದಿಲ್ಲ. ಐಸಿಸಿ ಟೂರ್ನಿ ಅಥವಾ ಏಷ್ಯಾಕಪ್ ಟೂರ್ನಿಗಳಲ್ಲಿ ಮಾತ್ರವೇ ಪರಸ್ಪರ ಮುಖಾಮುಖಿಯಾಗುತ್ತಿವೆ. ಕಳೆದ ವರ್ಷ ಪಾಕಿಸ್ತಾನ ತಂಡ ಭಾರತದಲ್ಲಿ ನಡೆದ ವಿಶ್ವಕಪ್ ಟೂರ್ನಿಯಲ್ಲಿ ಪಾಕ್ ತಂಡ ಪಾಲ್ಗೊಂಡಿತ್ತು.

ಹೈಬ್ರಿಡ್ ಮಾದರಿಯಲ್ಲೇ ಟೂರ್ನಿ?

ಕಳೆದ ವರ್ಷ ಏಕದಿನ ಏಷ್ಯಾಕಪ್ ಟೂರ್ನಿಯನ್ನಾಡಲು ಭಾರತ ತಂಡವನ್ನು ಪಾಕ್‌ಗೆ ಕಳುಹಿಸಲು ಬಿಸಿಸಿಐ ನಿರಾಕರಿಸಿದ ನಂತರ ೦ಅಅ (ಏಷ್ಯನ್ ಕ್ರಿಕೆಟ್ ಸಮಿತಿ) ಹೈಬ್ರಿಡ್ ಮಾದರಿಯಲ್ಲಿ ಆಡಿಸಲು ನಿರ್ಧರಿಸಿತು. ಏಷ್ಯಾಕಪ್ ಟೂರ್ನಿಯ ಹಕ್ಕು ಪಾಕಿಸ್ತಾನದ ಬಳಿಯಿದ್ದರೂ ಪಾಕ್‌ನಲ್ಲಿ ಕೇವಲ 4 ಪಂದ್ಯಗಳನ್ನಾಡಲು ಮಾತ್ರವೇ ಅನುಮತಿ ನೀಡಿತು. ಉಳಿದ 9 ಪಂದ್ಯಗಳನ್ನ ಶ್ರೀಲಂಕಾದಲ್ಲಿ ಆಡಿಸಲು ನಿರ್ಧರಿಸಿತು. ಈ ಬಾರಿಯೂ ಅದೇ ರೀತಿ ಹೈಬ್ರಿಡ್ ಮಾದರಿಯಲ್ಲಿ ಪಂದ್ಯಗಳನ್ನು ಆಯೋಜಿಸುವುದು ಬಹುತೇಕ ಖಚಿತವಾಗಿದೆ. ಆದ್ರೆ ಈ ಬಗ್ಗೆ ಪಿಸಿಬಿ ಹಾಗೂ ಐಸಿಸಿ ಇನ್ನೂ ಅಧಿಕೃತ ಹೇಳಿಕೆ ನೀಡಿಲ್ಲ.

ಸೆಂಚುರಿ ಸಿಡಿಸಿ ವಿಶ್ವ ದಾಖಲೆ ಬರೆದ ಸಂಜು ಸ್ಯಾಮ್ಸನ್

ಡರ್ಬನ್‌ನಲ್ಲಿ ನಡೆದ ಸೌತ್ ಆಫ್ರಿಕಾ ವಿರುದ್ಧದ ಮೊದಲ ಟಿ20 ಪಂದ್ಯದಲ್ಲಿ ಭರ್ಜರಿ ಸೆಂಚುರಿ ಸಿಡಿಸಿ ಸಂಜು ಸ್ಯಾಮ್ಸನ್ ವಿಶ್ವ ದಾಖಲೆ ನಿರ್ಮಿಸಿದ್ದಾರೆ. ಅದು ಕೂಡ ಇದುವರೆಗೆ ಯಾವುದೇ ಭಾರತೀಯ ಬ್ಯಾಟರ್ ನಿಂದ ಸಾಧ್ಯವಾಗದ ವಿಶ್ವ ದಾಖಲೆ ಎಂಬುದು ವಿಶೇಷ.

ಈ ಪಂದ್ಯದಲ್ಲಿ ಆರಂಭಿಕನಾಗಿ ಕಣಕ್ಕಿಳಿದ ಸಂಜು ಸ್ಯಾಮ್ಸನ್ ಕೇವಲ 47 ಎಸೆತಗಳಲ್ಲಿ ಶತಕ ಪೂರೈಸಿದ್ದರು. ಈ ಸೆಂಚುರಿಯೊಂದಿಗೆ ಟಿ20 ಅಂತಾರಾಷ್ಟ್ರೀಯ ಕ್ರಿಕೆಟ್‌ನಲ್ಲಿ ಬ್ಯಾಕ್ ಟು ಬ್ಯಾಕ್ ಶತಕ ಸಿಡಿಸಿದ ಮೊದಲ ಭಾರತೀಯ ಎನಿಸಿಕೊಂಡರು. ಅಲ್ಲದೆ ಈ ಸಾಧನೆ ಮಾಡಿದ ವಿಶ್ವದ ನಾಲ್ಕನೇ ಬ್ಯಾಟರ್ ಎಂಬ ಹೆಗ್ಗಳಿಕೆಗೆ ಪಾತ್ರರಾದರು.

ಇದಕ್ಕೂ ಮುನ್ನ ಫ್ರಾನ್ಸ್‌ನ ಗುಸ್ತಾವ್ ಮೆಕೊವ್ (2022), ಸೌತ್ ಆಫ್ರಿಕಾದ ರೈಲಿ ರೊಸ್ಸೊವ್ (2022), ಇಂಗ್ಲೆಂಡ್‌ನ ಫಿಲ್ ಸಾಲ್ಟ್ (2023) ಮಾತ್ರ ಟಿ20 ಅಂತಾರಾಷ್ಟ್ರೀಯ ಕ್ರಿಕೆಟ್‌ನಲ್ಲಿ ಸತತ ಎರಡು ಶತಕ ಬಾರಿಸಿದ್ದರು.

ಇದೀಗ ಸತತ ಸೆಂಚುರಿ ಸರದಾರರ ಪಟ್ಟಿಗೆ ಸಂಜು ಸ್ಯಾಮ್ಸನ್ ಸೇರ್ಪಡೆಯಾಗಿದ್ದಾರೆ. ಇದಕ್ಕೂ ಮುನ್ನ ಸ್ಯಾಮ್ಸನ್ ಬಾಂಗ್ಲಾದೇಶ್ ವಿರುದ್ಧದ ಕೊನೆಯ ಟಿ20 ಪಂದ್ಯದಲ್ಲಿ 111 ರನ್‌ಗಳ ಶತಕ ಸಿಡಿಸಿದ್ದರು. ಶುಕ್ರವಾರ ಸೌತ್ ಆಫ್ರಿಕಾ ವಿರುದ್ಧ 107 ರನ್ ಬಾರಿಸಿ ಟಿ20 ಅಂತಾರಾಷ್ಟ್ರೀಯ ಕ್ರಿಕೆಟ್‌ನಲ್ಲಿ ಸತತ ಶತಕ ಸಿಡಿಸಿದ ಏಷ್ಯಾದ ಮೊದಲ ಬ್ಯಾಟರ್ ಎನಿಸಿಕೊಂಡಿದ್ದಾರೆ. ಹಾಗೆಯೇ ಈ ವಿಶ್ವ ದಾಖಲೆ ಬರೆದ ವಿಶ್ವದ ನಾಲ್ಕನೇ ಬ್ಯಾಟ್ಸ್‌ಮನ್ ಎಂಬ ಹಿರಿಮೆಗೂ ಪಾತ್ರರಾಗಿದ್ದಾರೆ.

ಹಾಗೆಯೇ ಈ ಶತಕದೊಂದಿಗೆ ಟಿ20 ಅಂತಾರಾಷ್ಟ್ರೀಯ ಕ್ರಿಕೆಟ್‌ನಲ್ಲಿ ಎರಡು ಶತಕ ಬಾರಿಸಿದ ವಿಶ್ವದ ಮೊದಲ ವಿಕೆಟ್ ಕೀಪರ್ ಎಂಬ ಹೆಗ್ಗಳಿಕೆಗೆ ಪಾತ್ರರಾಗಿದ್ದಾರೆ. ಇದರ ಜೊತೆಗೆ ಸೌತ್ ಆಫ್ರಿಕಾ ವಿರುದ್ಧ ಅತೀ ವೇಗದ ಸೆಂಚುರಿ ಸಿಡಿದ ಭಾರತೀಯ ಬ್ಯಾಟರ್ ಎಂಬ ದಾಖಲೆಯನ್ನು ಸಂಜು ಸ್ಯಾಮ್ಸನ್ ತಮ್ಮದಾಗಿಸಿಕೊಂಡಿದ್ದಾರೆ.

ಇನ್ನು ಈ ಪಂದ್ಯದಲ್ಲಿ ಸ್ಯಾಮ್ಸನ್ ಅವರ ಶತಕದ ನೆರವಿನಿಂದ ಟೀಮ್ ಇಂಡಿಯಾ 20 ಓವರ್‌ಗಳಲ್ಲಿ 8 ವಿಕೆಟ್ ಕಳೆದುಕೊಂಡು 202 ರನ್ ಕಲೆಹಾಕಿತು. ಈ ಬೃಹತ್ ಮೊತ್ತವನ್ನು ಬೆನ್ನತ್ತಿದ ಸೌತ್ ಆಫ್ರಿಕಾ ತಂಡ 17.5 ಓವರ್‌ಗಳಲ್ಲಿ 141 ರನ್‌ಗಳಿಸಿ ಆಲೌಟ್ ಆಗಿದೆ. ಈ ಮೂಲಕ ಟೀಮ್ ಇಂಡಿಯಾ 61 ರನ್‌ಗಳ ಭರ್ಜರಿ ಜಯ ಸಾಧಿಸಿದೆ.

ರೋಟರಿಯಿಂದ ಕಂಪ್ಯೂಟರ್ ಕೊಡುಗೆ

ಪೀಣ್ಯ ದಾಸರಹಳ್ಳಿ: ತಾಂತ್ರಿಕ ಯುಗದಲ್ಲಿ ಪ್ರತಿಯೊಂದು ಮಗುವಿಗೂ ಕಂಪ್ಯೂಟರ್ ಜ್ಞಾನ ಅವಶ್ಯಕ. ಈ ನಿಟ್ಟಿನಲ್ಲಿ ಗ್ರಾಮಾಂತರ ಪ್ರದೇಶದ ಸರ್ಕಾರಿ ಶಾಲೆಗಳ ಮಕ್ಕಳಿಗೆ ಉಚಿತ ಕಂಪ್ಯೂಟರ್ ನೀಡಿ ಅವರಲ್ಲಿ ತಾಂತ್ರಿಕ ಜ್ಞಾನವನ್ನು ಮೂಡಿಸುವ ಉದ್ದೇಶದಿಂದ ಕಂಪ್ಯೂಟರ್ ಅನ್ನು ನೀಡಲಾಗಿದೆ ಎಂದು ರೋಟರಿ ಬೆಂಗಳೂರು ವಿಶ್ವನೀಡಂ ಅಧ್ಯಕ್ಷ ಡಿ.ಕೆ ಮೂರ್ತಿ ತಿಳಿಸಿದರು.

ರೋಟರಿ ಬೆಂಗಳೂರು ವಿಶ್ವನೀಡಂ ವತಿಯಿಂದ ಕೆಂಗನಹಳ್ಳಿ ಸರ್ಕಾರಿ ಕಿರಿಯ ಪ್ರಾಥಮಿಕ ಪಾಠಶಾಲೆಗೆ ಉಚಿತವಾಗಿ ಕಂಪ್ಯೂಟರ್ ಅನ್ನು ನೀಡಲಾಯಿತು.ಇದೇ ವೇಳೆ ಶಾಲೆಗೆ ಸ್ಮಾರ್ಟ್ ಕ್ಲಾಸ್ ಮಾಡಿಸಿಕೊಡಿ ಎಂದು ಮನವಿ ಪತ್ರವನ್ನು ನೀಡಲಾಯಿತು.

ಬಳಿಕ ಮಾತನಾಡಿದ ಬೆಂಗಳೂರು ವಿಶ್ವನೀಡಂ ಅಧ್ಯಕ್ಷ ಡಿ.ಕೆ ಮೂರ್ತಿ ನಮ್ಮ ಸಂಸ್ಥೆಯಿಂದ ಸರ್ಕಾರಿ ಶಾಲೆಯ ಮಕ್ಕಳಿಗೆ ಅನುಕೂಲವಾಗಲಿ ಎಂದು ಕಂಪ್ಯೂಟರ್ ಅನ್ನು ನೀಡಲಾಗಿದೆ ಇದರ ಸದುಪಯೋಗವನ್ನು ಮಕ್ಕಳಿಗೆ ನೀಡುವಂತೆ ಶಿಕ್ಷಕರಿಗೆ ಕಿವಿಮಾತನ್ನು ಹೇಳಿದರು .

ಕರ್ತವ್ಯಕ್ಕೆ ಮಿಗಿಲಾದದ್ದು ಯಾವುದು ಇಲ್ಲಾ, ಆದ್ದರಿಂದ ಸ್ವಾವಲಂಬಿ ಬದಕನ್ನು ಕಟ್ಟಿಕೊಳ್ಳಬೇಕಾದರೆ ಸತತ ಅಭ್ಯಾಸ ಅವಶ್ಯಕ, ಉತ್ತಮ ಅಂಕಗಳಿಸುವತ್ತ ಎಲ್ಲಾ ವಿದ್ಯಾರ್ಥಿಗಳು ಗಮನ ಹರಿಸಿ, ಸಮಾಜಕ್ಕೆ ಒಳ್ಳೆಯ ಕೊಡುಗೆಗಳನ್ನು ನೀಡಬೇಕು ಶಾಲೆಯಲ್ಲಿ ಒಳ್ಳೆಯ ವಿದ್ಯಾರ್ಥಿಗಳಾಗಿ ಶಾಲೆಗೆ ಮತ್ತು ಶಿಕ್ಷಕರಿಗೆ ಒಳ್ಳೆಯ ಗೌರವ ತರುವ ಹಾಗೆ ಮಾಡಬೇಕು ಎಂದು ಹೇಳಿದರು.

ಬಳಿಕ ಮಾತನಾಡಿದ ಹ್ಯೂಮನ್ ರೈಟ್ಸ್ ಪ್ರೊಟೆಕ್ಷನ್ ಕಮಿಟಿ ರಾಜ್ಯಾಧ್ಯಕ್ಷ ಬಿ.ಎಂ.ಚಿಕ್ಕಣ್ಣ ಭಾರತವು ಸರ್ವಧರ್ಮಗಳ ರಾಷ್ಟ್ರವಾಗಿದ್ದು ಸಂಸ್ಕೃತಿ, ಕಲೆ, ಪರಂಪರೆ, ಜಾತಿ ಧರ್ಮಗಳನ್ನು ಒಗ್ಗೂಡಿಸುವ ಶಕ್ತಿ ಹೊಂದಿದೆ. ಭೇದವನ್ನು ಮರೆತು ಸಾಮರಸ್ಯದಿಂದ ಇರುವುದನ್ನು ವಿದ್ಯಾರ್ಥಿ ಜೀವನದಲ್ಲಿ ಅಳವಡಿಸಿಕೊಳ್ಳಬೇಕು. ಶಾಲೆ ಕಾಲೇಜುಗಳಲ್ಲಿ ನಡೆಯುವ ಸಾಂಸ್ಕೃತಿಕ ಕಾರ್ಯಕ್ರಮಗಳಿಂದ ಸಮನ್ವಯ ಮನೋ ಭಾವನೆ ಬೆಳೆಯುತ್ತದೆ ಎಂದು ಅಭಿಪ್ರಾಯ ಪಟ್ಟರು. ಸರ್ಕಾರಿ ಶಾಲೆಯ ಮಕ್ಕಳು ಒಳ್ಳೆಯ ವಿದ್ಯಾಭ್ಯಾಸ ಪಡೆಯಲಿ ಎಂದು ಹಲವಾರು ಸಂಘ ಸಂಸ್ಥೆಗಳು ಈ ರೀತಿಯ ಸಹಾಯವನ್ನು ಮಾಡಬೇಕು ಎಂದು ತಿಳಿಸಿದರು.

ಈ ಸಂಧರ್ಭದಲ್ಲಿ ರೋಟರಿ ಬೆಂಗಳೂರು ವಿಶ್ವನೀಡಂನ ಸದಸ್ಯರಾದ ಆಶೋಕ್ , ಸಿದ್ದಲಿಂಗಮೂರ್ತಿ,ಸೂರ್ಯ ನಾರಯಣ್ , ಮೋಹನ್ ಕುಮಾರ್ , ಚಂದ್ರಶೇಖರ್,ಭೂಷಣ್ ಎನ್ ,ಓಂಕಾರ್ ಮೂರ್ತಿ , ಮಹಾಂತೇಶ್ , ಕೆಂಗನಹಳ್ಳಿ ಗ್ರಾಮ ಪಂಚಾಯತ್ ಸದಸ್ಯ ರಮೇಶ್ ಕೆ.ಹೆಚ್ , ಎಸ್.ಡಿ.ಎಂ.ಸಿ ಅಧ್ಯಕ್ಷ ನಾರಯಣ್ ಕೆ.ಬಿ , ಪತ್ರಕರ್ತ ಪ್ರಶಾಂತ್ ಕೆ.ಸಿ , ಶಾಲೆಯ ಮುಖ್ಯೋಪಾಧ್ಯಾಯ ಮಂಜುನಾಥ, ಶಾಲೆಯ ವಿದ್ಯಾರ್ಥಿಗಳು ಪೋಷಕರು ಇನ್ನೂ ಮುಂತಾದವರು ಇದ್ದರು.

ರೆಡ್ಡಿ ಬ್ರದರ್ಸ್, ರಾಮುಲುರಿಂದ ಬಳ್ಳಾರಿ ಲೂಟಿ: ಸಿದ್ದರಾಮಯ್ಯ

ಬಳ್ಳಾರಿ: ರೆಡ್ಡಿ ಬ್ರದರ್ಸ್-ರಾಮುಲು ಸೇರಿ ಬಳ್ಳಾರಿಯನ್ನು ಲೂಟಿ ಮಾಡಿದ್ದಾರೆ ಎಂದು ಸಿಎಂ ಸಿದ್ದರಾಮಯ್ಯ ವಾಗ್ದಾಳಿ ನಡೆಸಿದ್ದಾರೆ.

ಸಂಡೂರು ಉಪಚುನಾವಣೆಯಲ್ಲಿ ಅನ್ನಪೂರ್ಣ ಪರ ಮತಯಾಚಿಸಿದ ಸಿಎಂ ಸಿದ್ದರಾಮಯ್ಯ ಮಾತಾಡಿ, ಇದು ಉಪಚುನಾವಣೆ ಆದರೂ ಬಹಳ ಮಹತ್ವದ ಚುನಾವಣೆ. ಬಿಜೆಪಿಗರು ಸುಳ್ಳು ಹೇಳಿ, ಹಣ ಖರ್ಚು ಮಾಡಿ ಸಂಡೂರು ಗೆಲ್ಲಲು ಪ್ಲಾನ್ ಮಾಡಿದ್ದಾರೆ. ಅದಕ್ಕಾಗಿ ಜನಾರ್ದನರೆಡ್ಡಿ ಇಲ್ಲಿಗೆ ಬಂದಿದ್ದಾರೆ ಎಂದು ಹೇಳಿ ತಮ್ಮ ಹಳೇ ಪಾದಯಾತ್ರೆಯನ್ನು ಸಿಎಂ ನೆನಪಿಸಿದರು.

ಬಿಜೆಪಿಯವರು ಇದೀಗ ಸೂಟ್ ಕೇಸ್ ಹಿಡಿದುಕೊಂಡು ಬಂದಿದ್ದಾರೆ. ನನ್ನ ಅಧಿಕಾರದಿಂದ ತೆಗಿಬೇಕು ಎಂದು ನನ್ನ ಮೇಲೆ ಸುಳ್ಳು ಕೇಸ್ ಹಾಕಿದ್ದಾರೆ. ನನ್ನ ಅಧಿಕಾರದಿಂದ ತೆಗೆದರೆ ಕರ್ನಾಟಕದಲ್ಲಿ ಕಾಂಗ್ರೆಸ್ ತೆಗೆಯಬಹುದು ಅಂತ ಕೇಸ್ ಹಾಕಿದ್ದಾರೆ ಎಂದರು.

ಮಾಜಿ ಸಿಎಂ ಯಡಿಯೂರಪ್ಪ, ಕೇಂದ್ರ ಸಚಿವರಾದ ಜೋಶಿ, ಸೋಮಣ್ಣ ಅವರು ಅಭ್ಯರ್ಥಿ ಬಂಗಾರು ಹನುಮಂತು ಪರ ಪ್ರಚಾರ ನಡೆಸಿದರು. ಬಿಎಸ್‌ವೈ ಮಾತಾಡಿ, ಕಾಂಗ್ರೆಸ್ ಮುಳುಗುತ್ತಿರೋ ಹಡಗು. ಸಿಎಂ ಚೇರ್ ಯಾವಾಗ ಖಾಲಿಯಾಗುತ್ತೋ ಗೊತ್ತಿಲ್ಲ. ಹಣ, ಹೆಂಡ, ಅಧಿಕಾರ, ತೋಳ್ಬಲದಿಂದ ಅಧಿಕಾರ ಪಡೆಯಲು ಪ್ರಯತ್ನ ಮಾಡ್ತಿದ್ದಾರೆ ಎಂದು ವಾಗ್ದಾಳಿ ನಡೆಸಿದರು. ನಾರ್ದನ ರೆಡ್ಡಿ ಮಾತಾಡಿ, ಲೋಕಾಯುಕ್ತದ ವಿಚಾರಣೆ ಎದುರಿಸಿದ ಮೊದಲ ಮುಖ್ಯಮಂತ್ರಿ ನೀವು. 20 ದಿನದಲ್ಲಿ ನೀವು ಮೈಸೂರು ಬಿಡೋ ಪರಿಸ್ಥಿತಿ ಬರುತ್ತೆ. ನಾನು ಅಭಿವೃದ್ಧಿ ವಿಚಾರದಲ್ಲಿ ಕೊಟ್ಟ ಮಾತು ತಪ್ಪಿದ್ರೆ, ಪ್ರಾಣ ಬಿಡುತ್ತೇನೆ ಎಂದು ಸವಾಲು ಹಾಕಿದರು.

ದೇವಾಲಯಗಳ ಪ್ರಸಾದ ಡೋರ್ ಡೆಲಿವರಿ ಸ್ಕೀಂ ಜಾರಿಗೆ ಮುಂದಾದ ಸರ್ಕಾರ

ಬೆಂಗಳೂರು: ರಾಜ್ಯದ ಪ್ರತಿ ದೇವಸ್ಥಾನದ ಪ್ರಸಾದವನ್ನು ಭಕ್ತರ ಮನೆ ಬಾಗಿಲಿಗೆ ತಲುಪಿಸಲು ಮುಜರಾಯಿ ಇಲಾಖೆ ಮುಂದಾಗಿದೆ. ಮುಜರಾಯಿ ಇಲಾಖೆ ಹೊಸ ತಂತ್ರಜ್ಞಾನವನ್ನ ಅಳವಡಿಸಿಕೊಂಡು ರಾಜ್ಯದ ಜನರಿಗೆ ಸೇವೆ ನೀಡಲು ಯೋಜನೆ ರೂಪಿಸಿದೆ. ಈಗಾಗಲೇ ಆನ್‌ಲೈನ್ ಸೇವೆ, ಬುಕ್ಕಿಂಗ್ ಸೇವೆ ಜಾರಿಯಾಗಿದೆ. ಇನ್ನೂ ದೇವಾಲಯಗಳ ಪ್ರಸಾದವನ್ನು ಡೋರ್ ಡೆಲಿವರಿ ನೀಡಲು ಯೋಜನೆ ರೂಪಿಸಲಾಗುತ್ತಿದೆ. ಆನ್‌ಲೈನ್‌ನಲ್ಲಿ ಕರ್ನಾಟಕ ರಾಜ್ಯವ್ಯಾಪಿ ಇರುವ ಯಾವುದೇ ದೇವಸ್ಥಾನ ಪ್ರಸಾದವನ್ನು ಆನ್‌ಲೈನಲ್ಲಿ ಬುಕ್ ಮಾಡಿದರೆ ಮನೆ ಬಾಗಿಲಿಗೆ ಪ್ರಸಾದ ತಂದು ಕೊಡುವ ಯೋಜನೆ ಶೀಘ್ರದಲ್ಲೇ ಜಾರಿಗೆ ತರಲು ಯೋಜನೆ ರೂಪಿಸಲಾಗುತ್ತಿದೆ. ಪ್ರಸಾದ ನೀಡುವ ಯೋಜನೆ ಜಾರಿಗೆ ಅಂಚೆ ಇಲಾಖೆ ಜೊತೆ ಮಾತುಕತೆ ಮಾಡಲಾಗಿದೆ. ಖಾಸಗಿ ಕಂಪನಿಗಳ ಜೊತೆ ಮಾತುಕತೆ ನಡೆಯುತ್ತಿದೆ. ಪ್ರಸಾದದ ದರ ಹಾಗೂ ಅದರ ಜೊತೆಗೆ ಡೆಲಿವರಿ ದರ ಸೇರಿಸಿ ಮನೆ ಬಾಗಿಲಿಗೆ ಪ್ರಸಾದ ನೀಡುವ ದರ ಫಿಕ್ಸ್ ಮಾಡಲು ಇಲಾಖೆ ಮುಂದಾಗಿದೆ. ಅಧಿಕಾರಿಗಳು ಸಚಿವರ ಜೊತೆ ಚರ್ಚೆ ಮಾಡಿ ಶೀಘ್ರದಲ್ಲೇ ಜಾರಿ ಮಾಡಲಿದ್ದಾರೆ. ಮನೆ ಬಾಗಿಲಿಗೆ ದೇವಾಲಯಗಳ ಪ್ರಸಾದ ಯೋಜನೆ ಜಾರಿ ಆದರೆ ಜನ ಮನೆಯಲ್ಲೇ ಕುಳಿತು ತಮ್ಮ ನೆಚ್ಚಿನ ದೇವರ ಪ್ರಸಾದವನ್ನ ಸ್ವೀಕರಿಸಬಹುದು. ಈ ಯೋಜನೆಯ ಮಾನದಂಡಗಳು ಏನಾಗಿರಲಿದೆ ಎಂಬುದನ್ನ ಕಾದು ನೋಡಬೇಕಿದೆ.

Printed, Published & Owned by N.Venugopal Krishna, Printed at DASHAPRAMATHI MUDRANALAYA, No.433/1, Chikkavitalenahalli Village, Thagachagere Post, Kasaba Hobli, Channapatna Taluk, Ramanagar District, Pin-562160. Published at No.15, Ground Floor, 12th Block, 5th Main, Kumara Park (West), Behind BDA Head Office, Bengaluru-560020. Editor: N.Venugopal Krishna, Mobile No.+91 94835 89085, email: sanjemugilu@gmail.com