ಹೇಣು ಸಾರಥ್ಯದಲ್ಲಿ...

ಸುದ್ದಿಗಳ ಹೊನಲು

ಸಂಜೆ ಮುಗಿಲು

ಕನ್ನಡವೇ ಸತ್ಯ, ಕನ್ನವೇ ನಿತ್ಯ

ಸಂಪುಟ: 22, ಸಂಚಿಕೆ: 36, ಪುಟಗಳು: 8, ಶುಕ್ರವಾರ, 15 ನವೆಂಬರ್ 2024 RNI NO. KARKAN/2002/08054

epaper: www.sanjemugilu.com

ಕನ್ನಡ ಪ್ರಾದೇಶಿಕ ಸಂಜೆ ದಿನಪತ್ರಿಕೆ

ಬೆಂಗಳೂರು। ಬೆಂಗಳೂರು ಗ್ರಾಮಾಂತರ। ಕೋಲಾರ। ಚಿಕ್ಕಬಳ್ಳಾಪುರ। ರಾಮನಗರ। ಮಂಡ್ಯ। ಮೈಸೂರು। ಚಾಮರಾಜನಗರ

₹3

ಸುಭಾಷಿತ

ಎಷ್ಟು ದೇವರ ನೀನೆಷ್ಟು ನಂಬಿದರೇನೊಂದಿಷ್ಟು
ನೀ ನಂಬದಿರೆ ನಿನ್ನ ನೀನು

। ಕುವೆಂಪು

ಪಂಚಾಂಗ

(ಶುಕ್ರವಾರ 15, ನವೆಂಬರ್-2024)

- ಶ್ರೀ ಕ್ರೋಧಿ ನಾಮ ಸಂವತ್ಸರ,
- ದಕ್ಷಿಣಾಯಣ, ಶರದ್ರತು,
- ಕಾರ್ತಿಕ ಮಾಸ, ಶುಕ್ಲ ಪಕ್ಷ,
- ಪೌರ್ಣಿಮೆ, ಶುಕ್ರವಾರ, ಭರಣಿ ನಕ್ಷತ್ರ
- ರಾಹುಕಾಲ : 10:41 ರಿಂದ 12:08
- ಗುಳಿಕಕಾಲ : 07:47 ರಿಂದ 09:14
- ಯಮಗಂಡಕಾಲ : 03:02 ರಿಂದ 04:29

ದಶಪ್ರಮತಿ ಮುದ್ರಣಾಲಯ

dashapramathi mudranalaya

PRE-PRESS PRINTERS

Contact: +91 9483589085 | e-mail: dashapramathimudranalaya@gmail.com

We Undertake Printing of Newspapers | Tabloids | Magazines

ಸಂಕ್ಷಿಪ್ತ ಸುದ್ದಿ

ದೆಹಲಿ ವಾಯುಮಾಲಿನ್ಯ ನಿಯಂತ್ರಣಕ್ಕೆ 3ನೇ ಹಂತದ ಕ್ರಮ ಮಕ್ಕಳಿಗೆ ಶಾಲೆಯಿಂದ ವಿನಾಯಿತಿ

ನವದೆಹಲಿ: ದೆಹಲಿಯಲ್ಲಿ ವಾಯು ಮಾಲಿನ್ಯ ನಿಯಂತ್ರಣಕ್ಕೆ ದೆಹಲಿ ಸರ್ಕಾರದಿಂದ ಮೂರನೇ ಹಂತದ ಕ್ರಮ ಜಾರಿಯಾಗಿದೆ. ಪ್ರಾಥಮಿಕ ಶಾಲಾ ಮಕ್ಕಳಿಗೆ ಶಾಲೆಯಿಂದ ವಿನಾಯಿತಿ ನೀಡಲಾಗಿದೆ. ಆನ್‌ಲೈನ್ ಮೂಲಕ ತರಗತಿ ನಡೆಸಲು ಸರ್ಕಾರ ಸೂಚಿಸಿದೆ. ಬಿಎಸ್ 3 ಪೆಟ್ರೋಲ್, ಡೀಸೇಲ್ ವಾಹನಗಳ ಸಂಚಾರಕ್ಕೆ ತಡೆ ನೀಡಲಾಗಿದೆ. ಸಿಎನ್‌ಜಿ, ಇವಿ ಸೇರಿದಂತೆ ಅಂತರರಾಜ್ಯಗಳ ಬಿಎಸ್ 4 ಡಿಸೇಲ್ ಬಸ್ ಗಳಿಗೆ ಮಾತ್ರ ದೆಹಲಿ ಪ್ರವೇಶ ಕಲ್ಪಿಸಿದೆ. ತುರ್ತು ಅಲ್ಲದ ನಿರ್ಮಾಣ ಮತ್ತು ಕಟ್ಟಡ ತೆರವು ಕಾರ್ಯಕ್ಕೆ ತಡೆ ನೀಡಲಾಗಿದೆ. ಸರ್ಕಾರ ಕಾಮಗಾರಿ, ಪುಟ 2

ಇಬ್ಬರು ಸಚಿವರಿಂದಲೇ ಮುಡಾ ಅಕ್ರಮಕ್ಕೆ ಸಹಕಾರ!

ಬೆಂಗಳೂರು: ಮೈಸೂರು ನಗರಾಭಿವೃದ್ಧಿ ಪ್ರಾಧಿಕಾರದ ಸೈಟ್ ಹಂಚಿಕೆ ಹಗರಣ ಈಗ ಇಬ್ಬರು ಸಚಿವರಿಗೂ ಸುತ್ತಿಕೊಳ್ಳುವ ಸಾಧ್ಯತೆಯಿದೆ.

ಹೌದು. ಸಿಎಂ ವಿರುದ್ಧದ ಜಾರಿ ನಿರ್ದೇಶನಾಲಯದ ತನಿಖೆ ತೀವ್ರಗೊಳ್ಳುತ್ತಿದ್ದಂತೆ ಅಧಿಕಾರಿಗಳು ಈಗ ಇಬ್ಬರು ಸಚಿವರ ಹೆಸರನ್ನು ಹೇಳಿರುವ ವಿಚಾರ ಮೂಲಗಳಿಂದ ಮಾಹಿತಿ ಸಿಕ್ಕಿದೆ.

ಇಡಿ ಮುಡಾದಲ್ಲಿ ಹಿಂದೆ ಕೆಲಸ ಮಾಡಿದ ಅಧಿಕಾರಿಗಳನ್ನು ವಿಚಾರಣೆಗೆ ಒಳಪಡಿಸಿದೆ. ಈ ವೇಳೆ 50:50 ಅನುಪಾತದಲ್ಲಿ ಸೈಟ್ ಹಂಚಿಕೆ ಮಾಡುವಾಗ ಇಬ್ಬರು ಸಚಿವರು ಪ್ರಭಾವ ಬೀರಿದ್ದಾರೆ. ಪ್ರಮುಖ ಸಚಿವರಿಂದಲೇ ಅಕ್ರಮ ನಡೆದಿದೆ ಎಂದು ಸ್ಫೋಟಕ ಹೇಳಿಕೆ ನೀಡಿದ್ದಾರೆ. ಪುಟ 2

ಇಂದಿನಿಂದ ಶಬರಿಮಲೆ ಅಯ್ಯಪ್ಪಸ್ವಾಮಿ ಮಂಡಲ ಪೂಜೆ, ದರ್ಶನ ಆರಂಭ

ತಿರುವನಂತಪುರಂ: ಇಂದಿನಿಂದ ಶಬರಿಮಲೆ ಅಯ್ಯಪ್ಪ ಸ್ವಾಮಿ ದರ್ಶನ ಆರಂಭವಾಗಲಿದ್ದು, ಡಿ.25 ರವರೆಗೆ ದರ್ಶನಕ್ಕೆ ಅವಕಾಶ ನೀಡಲಾಗಿದೆ.

ಇಂದು ಅಯ್ಯಪ್ಪ ಸ್ವಾಮಿ ದರ್ಶನ ಸೇರಿದಂತೆ ಮಂಡಲ ಪೂಜೆ ಪ್ರಾರಂಭಗೊಳ್ಳಲಿದೆ. ದರ್ಶನ ಅವಧಿಯನ್ನು 18 ಗಂಟೆಗೆ ವಿಸ್ತರಿಸಲಾಗಿದ್ದು, ಪ್ರತಿ ನಿತ್ಯ 70,000 ಜನರಿಗೆ ದರ್ಶನ ಅವಕಾಶ ನೀಡುವಂತೆ ದೇವಸ್ಥಾನದ ಆಡಳಿತ ಮಂಡಳಿ ನಿರ್ಧರಿಸಿದೆ. ಜೊತೆಗೆ ಜನಸಂದಣಿ ಹೆಚ್ಚಾದಲ್ಲಿ ಸಮಯವನ್ನು ಅರ್ಧಗಂಟೆ ವಿಸ್ತರಿಸುವಂತೆ ಚಿಂತಿಸಿದೆ.

ಸುಮಾರು 60,000 ಜನರು ವರ್ಚುವಲ್ ಸರತಿ ವ್ಯವಸ್ಥೆಯ ಮೂಲಕ ದರ್ಶನವನ್ನು ಪಡೆಯುತ್ತಾರೆ. ಇನ್ನೂ 10,000 ಜನರು ಸ್ಥಳದಲ್ಲೇ ಬುಕ್ಕಿಂಗ್ ಮಾಡಲು ಅನುಮತಿಸಲಾಗಿದೆ.

ಇನ್ನೂ ಈ ಕುರಿತು ಶಬರಿಮಲೆ ದೇವಸ್ಥಾನ ಮಂಡಳಿ ಅಧ್ಯಕ್ಷ ಪಿ.ಎಸ್.ಪ್ರಶಾಂತ್ ಮಾತನಾಡಿ, ತೀರ್ಥೋದ್ಭವದ ಆರಂಭದಿಂದ ಪ್ರತಿದಿನ ಬೆಳಗ್ಗೆ 3 ರಿಂದ ಮಧ್ಯಾಹ್ನ 1 ರವರೆಗೆ ಮತ್ತು ಮಧ್ಯಾಹ್ನ 3 ರಿಂದ ರಾತ್ರಿ 11 ರವರೆಗೆ ದರ್ಶನಕ್ಕೆ ನೀಡಲಾಗುವುದು. ಇದರಿಂದಾಗಿ ಭಕ್ತರ ನುಕುನುಗ್ಗಲನ್ನು ಕಡಿಮೆಗೊಳಿಸುವ ಉದ್ದೇಶವನ್ನು ಹೊಂದಿದೆ ಎಂದು ತಿಳಿಸಿದ್ದಾರೆ.

ಸ್ಥಳದಲ್ಲಿಯೇ ಬುಕ್ಕಿಂಗ್ ಮಾಡಲು ಪಂಪಾ, ಎರುಮೇಲಿ ಮತ್ತು ವಂಡಿಪೆರಿಯಾರ್ ಸೇರಿದಂತೆ ಪ್ರಮುಖ ಸ್ಥಳಗಳಲ್ಲಿ ಹಲವಾರು ಕೌಂಟರ್ ಗಳನ್ನು ಸ್ಥಾಪಿಸಲಾಗಿದೆ. ಸ್ಪಾಟ್ ಬುಕಿಂಗ್ ಆಯ್ಕೆ ಮಾಡಿಕೊಳ್ಳುವ ಭಕ್ತರು ತಮ್ಮ ಗುರುತಿನ ಆಧಾರ್ ಕಾರ್ಡ್‌ನ್ನು ತೋರಿಸುವುದು ಕಡ್ಡಾಯವಾಗಿದೆ.

ಭಕ್ತರಿಗೆ ಹೆಚ್ಚಿನ ಅನುಕೂಲತೆಗಾಗಿ ಕೇರಳ ರಾಜ್ಯ ರಸ್ತೆ ಸಾರಿಗೆ ಸಂಸ್ಥೆ ಶಬರಿಮಲೆಗೆ ಪ್ರಯಾಣಿಸುವವರಿಗೆ ಆನ್‌ಲೈನ್ ಟಿಕೆಟ್ ಬುಕ್ಕಿಂಗ್ ಮಾಡಲು ಅವಕಾಶ ನೀಡುತ್ತದೆ.

ಮಹಾರಾಷ್ಟ್ರ ಚುನಾವಣಾ ಅಖಾಡಕ್ಕಿಳಿದ

ಡಿಸಿಎಂ ಡಿಕೆ ಸಜ್ಜು

ಬೆಂಗಳೂರು: ಕರ್ನಾಟಕದ ಉಪಚುನಾವಣೆ ಬಳಿಕ ಇದೀಗ ಮಹಾರಾಷ್ಟ್ರ ಚುನಾವಣಾ ಅಖಾಡಕ್ಕಿಳಿಯಲು ಉಪಮುಖ್ಯಮಂತ್ರಿ ಡಿಕೆ ಶಿವಕುಮಾರ್ ಸಜ್ಜಾಗಿದ್ದಾರೆ. ಇಂದಿನಿಂದ ಮೂರು ದಿನಗಳ ಕಾಲ ಮಹಾರಾಷ್ಟ್ರದಲ್ಲಿ ಅಬ್ಬರದ ಮತಬೇಟೆ ನಡೆಸಲಿದ್ದಾರೆ. ಇಂದು ಮೊದಲ ದಿನವಾಗಿದ್ದು ಭೀವಂಡಿ, ಚಾಂಡಿವಾಲಿ ಕ್ಷೇತ್ರದಲ್ಲಿ ಪ್ರಚಾರ ನಡೆಸಲಿದ್ದಾರೆ.

ಪ್ರಚಾರ ಮುಗಿಸಿ ಮತ್ತೆ ಬೆಂಗಳೂರಿಗೆ ವಾಪಸಾಗಲಿದ್ದಾರೆ, ನಾಳೆ(ನವೆಂಬರ್ 16) ಸೊಲ್ಲಾಪುರಕ್ಕೆ ತೆರಳಲಿದ್ದಾರೆ, ನಾಡಿದ್ದು ಮತ್ತೆ ಸರಣಿ ಪ್ರಚಾರ ಸಭೆಯಲ್ಲಿ ಪಾಲ್ಗೊಳ್ಳಲಿದ್ದಾರೆ. ನಾಳೆ ಜಾಟ್, ಅಕ್ಕಾಲ್ಕೋಟ್,ಸೊಲ್ಲಾಪುರ ವಿಧಾನಸಭಾ ಕ್ಷೇತ್ರದಲ್ಲಿ ಪ್ರಚಾರ ನಡೆಸಲಿದ್ದಾರೆ. ನಾಡಿದ್ದು, ಲಾಥೂರ್ ಕ್ಷೇತ್ರದಲ್ಲಿ ಡಿಸಿಎಂ ಡಿಕೆ ಶಿವಕುಮಾರ್ ಪ್ರಚಾರ ಮಾಡಲಿದ್ದಾರೆ.

ಇಂದು ಬೆಳಗ್ಗೆ 9.55ಕ್ಕೆ ಬೆಂಗಳೂರು ಕೆಂಪೇಗೌಡ ವಿಮಾನ ನಿಲ್ದಾಣದಿಂದ ವಿಮಾನದ ಮೂಲಕ ಮುಂಬೈಗೆ ತೆರಳಲಿದ್ದಾರೆ. ಮಧ್ಯಾಹ್ನ 12 ಗಂಟೆಗೆ ಮುಂಬೈ ಏರ್ಪೋರ್ಟ್ ಗೆ ತಲುಪಲಿದ್ದಾರೆ. ಅಲ್ಲಿಂದ ರಸ್ತೆಯ ಮೂಲಕ ಸಾಗಿ ಮುಂಬೈ ವೆಸ್ಟ್ ವಿಧಾನಸಭಾ ಕ್ಷೇತ್ರವಾದಂತ ಭೀವಂಡಿಯಲ್ಲಿ ಪ್ರಚಾರ ನಡೆಸಲಿದ್ದಾರೆ.

ಸಂಜೆ 5 ಗಂಟೆಗೆ ಚಾಂಡೀವಲಿ ವಿಧಾನಸಭಾ ಕ್ಷೇತ್ರದಲ್ಲಿ ಚುನಾವಣಾ ಪ್ರಚಾರ ನಡೆಸಲಿರುವಂತ ಅವರು, ರಾತ್ರಿ 7.55ಕ್ಕೆ ಮುಂಬೈನಿಂದ ವಿಮಾನದಲ್ಲಿ ಹೊರಟು, ಬೆಂಗಳೂರನ್ನು ರಾತ್ರಿ 9.55ಕ್ಕೆ ತಲುಪಲಿದ್ದಾರೆ. ನ.16ರಂದು ಸೊಲ್ಲಾಪುರದಲ್ಲಿಯೇ ಉಳಿದುಕೊಳ್ಳಲಿದ್ದು, 17ರಂದು ಭಾನುವಾರ ಬೆಳಗ್ಗೆ 11 ಗಂಟೆಯಿಂದ ರಾತ್ರಿ 10 ಗಂಟೆಯವರೆಗೆ ಲಾತೂರು ವಿಧಾನಸಭಾ ಕ್ಷೇತ್ರದಲ್ಲಿ ಕಾಂಗ್ರೆಸ್ ಅಭ್ಯರ್ಥಿಯ ಪರವಾಗಿ ಮತಪ್ರಚಾರ ನಡೆಸಲಿದ್ದಾರೆ.

ಮಹಾರಾಷ್ಟ್ರದಲ್ಲಿ ಎಂವಿಎ ಮೈತ್ರಿಯೊಂದಿಗೆ ಕಾಂಗ್ರೆಸ್ , ಶಿವಸೇನಾ (ಯುಬಿಟಿ) ಮತ್ತು ನ್ಯಾಷನಲ್ ಕಾಂಗ್ರೆಸ್ ಪಕ್ಷ (ಎಸ್ ಪಿ) ಸ್ಪರ್ಧಿಸುತ್ತಿದೆ. ನವೆಂಬರ್ 20ರಂದು ಮಹಾರಾಷ್ಟ್ರದಲ್ಲಿ ಮತದಾನ ನಡೆಯಲಿದ್ದು, ನವೆಂಬರ್ 23ಕ್ಕೆ ಮತ ಎಣಿಕೆ ನಡೆದು ಫಲಿತಾಂಶ ಹೊರಬೀಳಲಿದೆ. ಪ್ರಧಾನಿ ನರೇಂದ್ರ ಮೋದಿ ಕೂಡ ಪ್ರಚಾರ ನಡೆಸಿದ್ದಾರೆ.

ಮಹಾರಾಷ್ಟ್ರ ವಿಧಾನಸಭೆ ಚುನಾವಣೆಗೆ ನವೆಂಬರ್ 20 ರಂದು ರಾಜ್ಯದ 288 ವಿಧಾನಸಭಾ ಸ್ಥಾನಗಳಿಗೆ ಮತದಾನ ನಡೆಯಲಿದೆ. ಜಾರ್ಖಂಡ್ ಜೊತೆಗೆ ರಾಜ್ಯದ ಚುನಾವಣಾ ಫಲಿತಾಂಶಗಳು ನವೆಂಬರ್ 23 ರಂದು ಪ್ರಕಟಗೊಳ್ಳಲಿವೆ. ಬಿಜೆಪಿ, ಕಾಂಗ್ರೆಸ್, ಶಿವಸೇನೆ ಮತ್ತು ಎನ್‌ಸಿಪಿಯ ಎರಡೂ ಪಾಳಯಗಳು ಸೇರಿದಂತೆ ಒಟ್ಟು 158 ಪಕ್ಷಗಳು ಉತ್ತರ ಪ್ರದೇಶದ ನಂತರ ದೇಶದ ಎರಡನೇ ಅತಿದೊಡ್ಡ ರಾಜ್ಯ ಚುನಾವಣಾ ಸ್ಪರ್ಧೆಯಲ್ಲಿ ಕಣದಲ್ಲಿವೆ.

ಈ ಪಕ್ಷಗಳ ಹೊರತಾಗಿ ರಾಜ್ಯದಲ್ಲಿ 2086 ಸ್ವತಂತ್ರ ಅಭ್ಯರ್ಥಿಗಳೂ ಇದ್ದಾರೆ. ಚುನಾವಣಾ ಆಯೋಗದ ಪ್ರಕಾರ, ರಾಜ್ಯದ 288 ಸ್ಥಾನಗಳಿಗೆ ಒಟ್ಟು 4136 ಅಭ್ಯರ್ಥಿಗಳು ಕಣದಲ್ಲಿದ್ದಾರೆ. 2019ರ ವಿಧಾನಸಭಾ ಚುನಾವಣೆಯಲ್ಲಿ ಬಿಜೆಪಿ ನೇತೃತ್ವದ ಎನ್‌ಡಿಎ 161 ಸ್ಥಾನಗಳನ್ನು ಗೆದ್ದಿತ್ತು. ಯುಪಿಎ 98 ಸ್ಥಾನ ಪಡೆದಿತ್ತು. ಇತರರು 29 ಸ್ಥಾನ ಪಡೆದಿದ್ದರು. ಪುಟ 2

ಖಬರಸ್ತಾನಗಳಿಗೆ ಸರ್ಕಾರಿ, ಕಂದಾಯ ಭೂಮಿ ನೀಡಲು ಮುಂದಾದ

ಕರ್ನಾಟಕ ಸರ್ಕಾರ

ಬೆಂಗಳೂರು: ಕರ್ನಾಟಕದಲ್ಲಿ ವಕ್ಫ್ ಭೂ ವಿವಾದ ಬೆನ್ನಲ್ಲೇ ಮತ್ತೊಂದು ಭೂ ಸಮರ ಉದ್ಭವಿಸುವ ಸಾಧ್ಯತೆ ಇದೆ. ಮುಸ್ಲಿಮರ ಖಬರಸ್ತಾನಗಳಿಗೆ ಸರ್ಕಾರಿ, ಕಂದಾಯ ಭೂಮಿ ನೀಡಲು ಸರ್ಕಾರ ಮುಂದಾಗಿದ್ದು, ಪರ-ವಿರೋಧ ಚರ್ಚೆ ಶುರುವಾಗಿದೆ. ಈಗಾಗಲೇ ವಕ್ಫ್ ವಿಚಾರವಾಗಿ ದೊಡ್ಡ ಕದನವೇ ರಾಜ್ಯದಲ್ಲಿ ನಡೆಯುತ್ತಿದ್ದು, ಈಗ ಹೊಸದೊಂದು ವಿವಾದ ತಲೆದೋರಿದೆ.

ರಾಜ್ಯದ 328 ಖಬರಸ್ತಾನಗಳಿಗೆ ಸರ್ಕಾರಿ ಭೂಮಿ ನೀಡುವ ಬಗ್ಗೆ ಸರ್ಕಾರ ತೀರ್ಮಾನ ಮಾಡಿದೆ. ಸರ್ಕಾರಿ ಜಮೀನನ್ನು ಮಂಜುರಾತಿ ನೀಡಲು ಸರ್ಕಾರ ಮುಂದಾಗಿದೆ. ಸುಮಾರು 2750 ಎಕರೆ ಭೂಮಿ ಮಂಜುರಾತಿ ನೀಡಲು ತಯಾರಿ ನಡೆಸಿದ್ದು, ಸರ್ಕಾರಿ ಭೂಮಿಯನ್ನು ಖಬರಸ್ತಾನವಾಗಿ ಪರಿವರ್ತಿಸುವ ಯೋಜನೆ ಇದಾಗಿದೆ.

ಬೆಂಗಳೂರು, ರಾಯಚೂರು, ಕಲಬುರಗಿ, ಹಾಸನ,

ದಕ್ಷಿಣಕನ್ನಡ, ಉಡುಪಿ ಸೇರಿದಂತೆ ಹಲವು ಜಿಲ್ಲೆಗಳಲ್ಲಿ ಯೋಜನೆ ಕಾರ್ಯಗತಗೊಳಿಸಲಾಗುತ್ತಿದೆ. ವಕ್ಫ್ ಅಧೀನದ ಮಸೀದಿ, ಪ್ರಾರ್ಥನಾ ಮಂದಿರದ ಅಧೀನದಲ್ಲಿರುವ ಖಬರಸ್ತಾನಗಳಿಗೆ ಜಮೀನು ನೀಡಲಾಗುತ್ತಿದೆ.

ಈ ಬಗ್ಗೆ ಈ ಹಿಂದೆಯೇ ಕಂದಾಯ ಇಲಾಖೆಯ ಪ್ರಧಾನ ಕಾರ್ಯದರ್ಶಿಗೆ, ಸರ್ಕಾರದ ಅಪರ ಮುಖ್ಯ ಕಾರ್ಯದರ್ಶಿ ಆದೇಶಿಸಿದ್ದರು. ಪುಟ 2

ರಾಮೇಶ್ವರಂ ಕೆಫೆ ಬಾಂಬ್ ಸ್ಫೋಟ

ಐಸಿಸ್ ತರಬೇತಿಯ ವಿವರ ಬಹಿರಂಗ

ಬೆಂಗಳೂರು: ರಾಮೇಶ್ವರಂ ಕೆಫೆ ಬಾಂಬ್ ಸ್ಫೋಟ ಪ್ರಕರಣದ ತನಿಖೆ ನಡೆಸಿ ರಾಷ್ಟ್ರೀಯ ತನಿಖಾ ದಳ ದೋಷಾರೋಪ ಪಟ್ಟಿ ಸಲ್ಲಿಕೆ ಮಾಡಿದೆ. ದೋಷಾರೋಪ ಪಟ್ಟಿಯಿಂದ ಮತ್ತೊಂದು ಸ್ಫೋಟಕ ವಿಚಾರ ಬಯಲಾಗಿದೆ. ಸ್ಫೋಟ ಪ್ರಕರಣದಲ್ಲಿ ಒಟ್ಟು ಆರು ಜನರ ಕೈವಾಡವಿದ್ದು, ಇವರು ಐಸಿಸ್ ಜೊತೆ ನಂಟು ಹೊಂದಿದ್ದಾರೆ ಎಂದು ತಿಳಿದುಬಂದಿತ್ತು. ಇದೀಗ, ಬಾಂಬ್ ಸ್ಫೋಟಗೊಳಿಸಲು ಯಾರಿಗೆಲ್ಲ ತರಬೇತಿ ನೀಡಲಾಗಿತ್ತು, ಎಷ್ಟು ದಿನಗಳ ಕಾಲ ತರಬೇತಿ ನೀಡಲಾಗಿತ್ತು ಎಂಬ ವಿಚಾರ ತಿಳಿದಿದೆ.

ಪ್ರಕರಣದ ಆರೋಪಿಗಳಾದ ಅಬ್ದುಲ್ ಮತೀನ್ ತಾಹ, ಮುಸಾವೀರ್ ಹುಸೇನ್, ಶಾರಿಕ್, ಅರಾಫತ್ ಅಲಿ, ಮಾಜ್ ಮುನೀರ್ ಹಾಗೂ ಮುಜಾಮಿಲ್ ಷರೀಫ್ ಐಸಿಸ್ ಜೊತೆ ನಂಟು ಇಟ್ಟುಕೊಂಡಿದ್ದರು. ಪುಟ 2

ಮರಕುಂಬಿ ಪ್ರಕರಣ । 99 ಅಪರಾಧಿಗಳಿಗೆ ಜಾಮೀನು

ಸಿಕ್ಕರೂ ಇಲ್ಲ ಬಿಡುಗಡೆ ಭಾಗ್ಯ

ಕೊಪ್ಪಳ: ಮರಕುಂಬಿ ಪ್ರಕರಣದ 99 ಅಪರಾಧಿಗಳಿಗೆ ಧಾರವಾಡ ಹೈಕೋರ್ಟ್‌ನಿಂದ ಜಾಮೀನು ದೊರೆತಿದೆ. ಆದರೆ ಜಾಮೀನಿಗೆ ವಿಧಿಸಿರುವ ಷರತ್ತು ಪೂರೈಸಲು ಸಾಧ್ಯವಾಗದೇ ಜೈಲೇಗತಿ ಎನ್ನುವ ಸ್ಥಿತಿ ನಿರ್ಮಾಣವಾಗಿದೆ.

ಮರಕುಂಬಿ ಪ್ರಕರಣದಲ್ಲಿ ದಲಿತರ ಮೇಲೆ ದೌರ್ಜನ್ಯ ಎಸಗಿದ ಪ್ರಕರಣದಲ್ಲಿ ಬರೋಬ್ಬರಿ 101 ಆರೋಪಿಗಳಿಗೆ ಕೋರ್ಟ್ ಶಿಕ್ಷೆ ವಿಧಿಸಿತ್ತು. ಅದರಲ್ಲಿ 98 ಜನರಿಗೆ ಜೀವಾವಧಿ ಶಿಕ್ಷೆ ವಿಧಿಸಿತ್ತು. ಅಟ್ರಾಸಿಟಿ ಪ್ರಕರಣದಲ್ಲಿ ಜೀವಾವಧಿ ಶಿಕ್ಷೆ ವಿಧಿಸಿದ್ದು, ದೇಶಾದ್ಯಂತ ದೊಡ್ಡ ಸುದ್ದಿಯಾಗಿತ್ತು. ಆದರೆ ಇದೀಗ ಧಾರವಾಡ

ಹೈಕೋರ್ಟ್ ಪೀಠ 99 ಅಪರಾಧಿಗಳಿಗೆ ಜಾಮೀನು ಮಂಜೂರು ಮಾಡಿದೆ. ಆದರೆ ಜಾಮೀನಿಗೆ ವಿಧಿಸಿರುವ ಷರತ್ತು ಪೂರೈಸಲು ಸಾಧ್ಯವಾಗದೇ ಕುಟುಂಬಗಳು ಪರದಾಡುತ್ತಿವೆ.

ಪಾಂಡವಪುರ ಪುರಸಭೆ ನಿವೇಶನಗಳ ಹಂಚಿಕೆಯಲ್ಲಿ ಅಕ್ರಮ

ಮಂಡ್ಯ: ಮಂಡ್ಯ ಜಿಲ್ಲೆಯ ಪಾಂಡವಪುರ ಪುರಸಭೆ ನಿವೇಶನ ಹಂಚಿಕೆಯಲ್ಲಿ ಭಾರಿ ಅಕ್ರಮ ನಡೆದಿದೆ. ಆಶ್ರಯ ಯೋಜನೆಯಡಿ ಸೈಟ್ ಹಂಚಿಕೆಯಲ್ಲಿ ಗೋಲ್ ಮಾಲ್ ಜರುಗಿದೆ. ನಕಲಿ ಹಕ್ಕುಪತ್ರ ಸೃಷ್ಟಿ ಮಾಡಿ ಒಂದೇ ಸೈಟ್ ನ್ನು ಹಲವರಿಗೆ ಮಾರಾಟ ಮಾಡಿದ್ದಾರೆ ಎನ್ನುವ ಆರೋಪ ಕೇಳಿಬಂದಿದೆ.

ಹಳ್ಳಿಯ ಮುಗ್ಧ ಜನರು ಏನೂ ತಿಳಿಯುವುದಿಲ್ಲ ಎಂದು ಭಾವಿಸಿ, ಸಾವಿರಾರು ಸೈಟ್ ಗಳನ್ನು ಮಾರಾಟ ಮಾಡಿದ್ದಾರೆ. ಒಂದೇ ನಿವೇಶನವನ್ನು ಇಬ್ಬರಿಂದ ಮೂವರಿಗೆ ಮಾರಾಟ ಮಾಡಿ ವಂಚಿಸಿದ್ದಾರೆ. ಈ ಬಗ್ಗೆ ಮೂಲ ನಿವೇಶನದಾರರಿಗೆ ಮಾಹಿತಿ ಇಲ್ಲದೇ ನಿವೇಶನ ಮಾರಾಟ ಮಾಡಿದ್ದಾರೆ.

ಹಣ ನೀಡಿ ನಿವೇಶನ ಖರೀದಿಸಿದವರಿಗೂ ಆತಂಕ ಹೆಚ್ಚಾಗಿದೆ, ದಂಧೆಕೋರರ ವಂಚನೆ ವಿಚಾರ ತಿಳಿದು ಶಾಸಕರೇ ಕಂಗಾಲಾಗಿದ್ದಾರೆ. ಹಲವು ವರ್ಷಗಳಿಂದ ಸಾವಿರಾರು ಸೈಟ್ ಗಳನ್ನು ವಂಚಕರು ಮಾರಾಟ ಮಾಡಿದ್ದಾರೆ. ಅಕ್ರಮದಲ್ಲಿ ಪುರಸಭೆ ಅಧಿಕಾರಿಗಳು, ಜನಪ್ರತಿನಿಧಿಗಳು ಶಾಮೀಲಾಗಿದ್ದಾರೆ ಎನ್ನುವ ಆರೋಪ ಕೇಳಿಬಂದಿದೆ.

ನಿವೇಶನ ಗೋಲ್ ಮಾಲ್ ಬಗ್ಗೆ ತನಿಖೆ ನಡೆಸುವಂತೆ ಗೃಹ ಸಚಿವರಿಗೆ ಪತ್ರ ಬರೆಯಲಾಗಿದೆ. ಮೇಲುಕೋಟೆ ಶಾಸಕ ದರ್ಶನ್ ಪುಟ್ಟಣ್ಣಯ್ಯ ಮನವಿ ಮಾಡಿದ್ದಾರೆ. ಗೃಹ ಸಚಿವ ಡಾ. ಜಿ ಪರಮೇಶ್ವರ್‌ಗೆ ಪತ್ರ ಬರೆದಿದ್ದು, ಈ ಕುರಿತು ಶಾಸಕರ ದೂರಿನ ಮೇರೆಗೆ ಸಿಐಡಿ ತನಿಖೆ ಆರಂಭಿಸಿದ್ದಾರೆ. ಎನ್ ಒಸಿ ಇದ್ದರೆ ಮಾತ್ರ ಸೈಟ್ ರಿಜಿಸ್ಟರ್ ಮಾಡುವಂತೆ ಸಬರಿಜಿಸ್ಟ್ರಾರ್‌ಗೆ ದರ್ಶನ್ ಪುಟ್ಟಣಯ್ಯ ಸೂಚನೆ ನೀಡಿದ್ದಾರೆ.

ಇಡಿ ವಿಚಾರಣೆಗೆ ಹಾಜರಾಗಿದ್ದ ಮೈಸೂರು ಪಾಲಿಕೆ ನೌಕರ ವಜಾ

ಮೈಸೂರು: ಮೈಸೂರು ನಗರಾಭಿವೃದ್ಧಿ ಪ್ರಾಧಿಕಾರ (ಮುಡಾ) ಹಗರಣಕ್ಕೆ ಸಂಬಂಧಿಸಿದಂತೆ ಜಾರಿ ನಿರ್ದೇಶನಾಲಯದ ವಿಚಾರಣೆಗೆ ಹಾಜರಾದ ಬೆನ್ನಲ್ಲೇ ಮೈಸೂರು ಪಾಲಿಕೆ ಗುತ್ತಿಗೆ ನೌಕರ ಬಿ.ಕೆ.ಕುಮಾರ್ ನನ್ನು ಕೆಲಸದಿಂದ ವಜಾ ಮಾಡಲಾಗಿದೆ. ಬಿ.ಕೆ.ಕುಮಾರ್ ನನ್ನು ವಜಾ ಮಾಡಿ ಮೈಸೂರು ಪಾಲಿಕೆ ಆಯುಕ್ತ ಅಸಾದ್ ಉರ್ ರೆಹಮಾನ್ ಶರೀಫ್ ಆದೇಶ ಹೊರಡಸಿದ್ದಾರೆ.

ಬಿ.ಕೆ.ಕುಮಾರ್ ಹೆಚ್ಚುವರಿ ಕೆಲಸಕ್ಕಾಗಿ ಮುಡಾಗೆ ನೇಮಕವಾಗಿ ಬಂದಿದ್ದನು. ಮುಡಾದಲ್ಲಿ ಕೆಲಸ ಮಾಡುತ್ತಾ ಪಾಲಿಕೆಯಿಂದಲೂ ಸಂಬಳ ಪಡೆಯುತ್ತಿದ್ದನು. ಕುಮಾರ್ ಏಕಕಾಲದಲ್ಲಿ ಎರಡು ಸರ್ಕಾರಿ ಕಚೇರಿಗಳಲ್ಲಿ ಕೆಲಸ ಮಾಡುತ್ತಿದ್ದನು. ನಿಯಮ ಉಲ್ಲಂಘಿಸಿ ಎರಡು ಕಡೆ ವೇತನ ಪಡೆಯುತ್ತಿದ್ದ ಹಿನ್ನೆಲೆಯಲ್ಲಿ ಕುಮಾರ್ ನನ್ನು ವಜಾ ಮಾಡಲಾಗಿದೆ.

ಮುಡಾ ಹರಗಣದಲ್ಲಿ ಕುಮಾರ್ ಪಾತ್ರ: ಮಂಡ್ಯ ಜಿಲ್ಲೆ ಪಾಂಡವಪುರ ತಾಲೂಕಿನ ಬೇವಿನಕುಪ್ಪೆ ಗ್ರಾಮದ ಕುಮಾರ್ ಮುಡಾದಲ್ಲಿ ಕರ್ತವ್ಯ ನಿರ್ವಹಿಸುತ್ತಿದ್ದಾಗ ಅಕ್ರಮಗಳಲ್ಲಿ

ಭಾಗಿಯಾಗಿದ್ದ ಎಂಬ ಆರೋಪ ಕೇಳಿಬಂದಿದೆ. ಹಿಂದಿನ ಆಯುಕ್ತರಿಗೆ ಖಾಲಿ ನಿವೇಶನಗಳ ಬಗ್ಗೆ ಮಾಹಿತಿ ಹಾಗೂ ಮಂಜೂರಾತಿ ಮಾಡಲು ಅಗತ್ಯವಿದ್ದ ದಾಖಲೆ ತಂದು ಕೊಡುತ್ತಿದ್ದನು ಎಂಬ ಆರೋಪ ಕುಮಾರ್ ಮೇಲಿದೆ. ಕುಮಾರ್ ಮುಡಾ ಕಚೇರಿಯ ಎಲ್ಲ ವಿಭಾಗದಲ್ಲೂ ಪಾರುಪತ್ಯ ನಡೆಸುತ್ತಿದ್ದನು. ಬೇಕಾದ ದಾಖಲೆಗಳನ್ನು ಕ್ಷಣಮಾತ್ರದಲ್ಲಿ ಆಯುಕ್ತರ ಮುಂದೆ ತರುತ್ತಿದ್ದನು. ಪುಟ 2

ಬೀದರ್ ಬರೋಬ್ಬರಿ 13,295 ಎಕರೆ ಆಸ್ತಿ

ವಕ್ಫ್ ಪಾಲು!

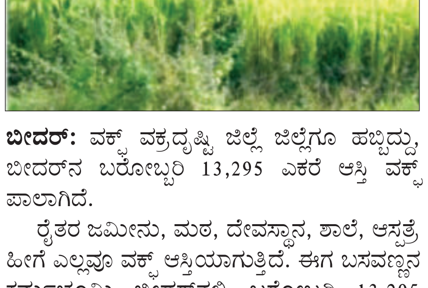

ಬೀದರ್: ವಕ್ಫ್ ವಕ್ರದೃಷ್ಟಿ ಜಿಲ್ಲೆ ಜಿಲ್ಲೆಗೂ ಹಬ್ಬಿದ್ದು, ಬೀದರ್‌ನ ಬರೋಬ್ಬರಿ 13,295 ಎಕರೆ ಆಸ್ತಿ ವಕ್ಫ್ ಪಾಲಾಗಿದೆ.

ರೈತರ ಜಮೀನು, ಮಠ, ದೇವಸ್ಥಾನ, ಶಾಲೆ, ಆಸ್ಪತ್ರೆ ಹೀಗೆ ಎಲ್ಲವೂ ವಕ್ಫ್ ಆಸ್ತಿಯಾಗುತ್ತಿದೆ. ಈಗ ಬಸವಣ್ಣನ ಕರ್ಮಭೂಮಿ ಬೀದರ್‌ನಲ್ಲಿ ಬರೋಬ್ಬರಿ 13,295 ಎಕರೆ ಜಾಗ ವಕ್ಫ್‌ಗೆ ಸೇರಿದೆ ಎಂಬ ಸ್ಫೋಟಕ ಮಾಹಿತಿ ಬಹಿರಂಗವಾಗಿದೆ. ಪುಟ 2

ನಮ್ಮ ಶಾಸಕರಿಗೆ ಬಿಜೆಪಿ ಅವ್ರು ಆಫರ್ ಮಾಡ್ತಿರೋದು ನಿಜ

ಬೆಂಗಳೂರು: ನಮ್ಮ ಶಾಸಕರಿಗೆ ಬಿಜೆಪಿ ಅವರು ಆಫರ್ ಕೊಡ್ತಿರೋದು ನಿಜ ಎಂದು ಡಿಸಿಎಂ ಡಿ.ಕೆ.ಶಿವಕುಮಾರ್, ಸಿಎಂ ಸಿದ್ದರಾಮಯ್ಯ ಆರೋಪವನ್ನು ಸಮರ್ಥನೆ ಮಾಡಿಕೊಂಡರು. ಕಾಂಗ್ರೆಸ್ ಶಾಸಕರನ್ನು ಸೆಳೆಯಲು ಬಿಜೆಪಿಯವರು 50 ಕೋಟಿ ಆಮಿಷ ಕೊಟ್ಟಿದ್ದಾರೆ ಎಂಬ ಸಿಎಂ ಹೇಳಿಕೆಗೆ ವಿಧಾನಸೌಧದಲ್ಲಿ ಪ್ರತಿಕ್ರಿಯೆ ನೀಡಿದ ಅವರು, ಬಿಜೆಪಿ ಅವರು 50 ಕೋಟಿ ಆಫರ್ ನಮ್ಮ ಶಾಸಕರಿಗೆ ಮಾಡ್ತಿದ್ದಾರೆ. ನಮ್ಮ ಶಾಸಕರ ಜೊತೆ ಬಿಜೆಪಿ ಅವರು ಮಾತಾಡಿದ್ದಾರೆ. ಅದನ್ನ ನಮ್ಮ ಶಾಸಕರು ಸಿಎಂಗೆ ತಿಳಿಸಿದ್ದಾರೆ.

ಮಿಕ್ಕಿದ ವಿಚಾರ ನಾನು ಮುಂದೆ ತಿಳಿಸುತ್ತೇನೆ ಎಂದರು. ನಮ್ಮ ಪಕ್ಷದ 50 ಶಾಸಕರಿಗೆ ತಲಾ 50 ಕೋಟಿ ಆಫರ್ ಮಾಡಿದ್ದಾರೆ ಎಂದು ಬಿಜೆಪಿ ವಿರುದ್ಧ ಸಿಎಂ ಸಿದ್ದರಾಮಯ್ಯ ಅವರು ಗಂಭೀರ ಆರೋಪ ಮಾಡಿದ್ದಾರೆ. ಆಪರೇಷನ್ ಕಮಲ ಮೂಲಕ ಕಾಂಗ್ರೆಸ್ ಸರ್ಕಾರವನ್ನು ಅಸ್ಥಿರಗೊಳಿಸುವ ಪ್ರಯತ್ನವನ್ನು ಬಿಜೆಪಿ ಮಾಡುತ್ತಿದೆ ಎಂದು 'ಕೈ' ನಾಯಕರು ಕಿಡಿಕಾರಿದ್ದಾರೆ.

ನನ್ನ ದಾಖಲೆ ಸುಳ್ಳಾದರೆ ಸಿಎಂ ನನ್ನ ವಿರುದ್ಧ ಕಾನೂನಾತ್ಮಕ ಹೋರಾಟ ಮಾಡಲಿ

ಮೈಸೂರು: ಸಿಎಂ ಸಿದ್ದರಾಮಯ್ಯ ವಿರುದ್ಧ ದೂರು ನೀಡಿರುವ ದೂರುದಾರ ಸ್ನೇಹಮಯಿ ಕೃಷ್ಣ ವಿರುದ್ಧವೇ ನಿನ್ನೆ ಮೈಸೂರಿನ ದೇವರಾಜ ಪೊಲೀಸ್ ಠಾಣೆಯಲ್ಲಿ ನಕಲಿ ದಾಖಲೆ ಸೃಷ್ಟಿ ಎಂಬ ಆರೋಪದ ಮೇಲೆ ಎಫ್ ಐಆರ್ ದಾಖಲಾಗಿದೆ. ಈ ಬಗ್ಗೆ ಸ್ನೇಹಮಯಿ ಕೃಷ್ಣ ಪ್ರತಿಕ್ರಿಯಿಸಿದ್ದು, ನನ್ನ ವಿರುದ್ಧ ಕಾಂಗ್ರೆಸ್ ವಕ್ತಾರ ಸಲ್ಲಿಸಿರುವ ದೂರಿನಲ್ಲಿ ಹುರುಳಿಲ್ಲ, ನನಗೆ ಆ ಎಫ್ ಐಆರ್‌ನಿಂದ ಸಂತೋಷವಾಗಿದೆ. ಸಿಎಂ ಹಾಗೂ ಸಿಎಂ ಪತ್ನಿ ಈಗ ದೇವರಾಜ ಪೊಲೀಸ್ ಠಾಣೆಗೂ ಬರಬೇಕಾಗುತ್ತದೆ. ಕೆಪಿಸಿಸಿ ವಕ್ತಾರ ಲಕ್ಷ್ಮಣ್ ಖುದ್ದು ಸಿಎಂಗೆ ಸಂಕಷ್ಟ ಜಾಸ್ತಿ ಮಾಡ್ತಿದ್ದಾರೆ ಎಂದರು. ನನ್ನ ದಾಖಲೆ ನಕಲಿ ಎಂಬುದಾದರೆ, ಸಿಎಂ ನನ್ನ ವಿರುದ್ಧ ನ್ಯಾಯಾಲಯದಲ್ಲಿ ಮೊಕದ್ದಮೆ ಹೂಡಲಿ. ಇದನ್ನು ಬಿಟ್ಟು ಜನರಿಗೆ ಪ್ರಚೋದನೆ ಕೊಡುವುದು ಸರಿಯಲ್ಲ ಎಂದಿದ್ದಾರೆ. ನಾನು ಆರೋಪ ಮಾಡಿರುವುದು ಸಿಎಂ ಮತ್ತು ಅವರ ಪತ್ನಿ ವಿರುದ್ಧ. ಆದರೆ, ಅವರು ನನ್ನ ವಿರುದ್ಧ ದೂರು ಕೊಡುತ್ತಿಲ್ಲ, ಲಕ್ಷ್ಮಣ್ ಅವರು ಮಾಡ್ತಿದ್ದಾರೆ. ಇವರ ದೂರಿನ ಮೇಲೆ ನನಗೆ ಅನುಮಾನವಿದೆ. ಲೋಕಸಭಾ ಚುನಾವಣೆಯಲ್ಲಿ ನನ್ನನ್ನು ನಿಲ್ಲಿಸಿ ಸಿದ್ದರಾಮಯ್ಯ ಅವರು ಸೋಲಿಸಿದ್ದಾರೆಂಬ ಬೇಸರಕ್ಕೆ ಈ ರೀತಿ ಮಾಡಿದ್ದಾರೆ. ಸ್ವತಃ ಸಿಎಂ ಅವರನ್ನೇ ಸಿಕ್ಕಿಹಾಕಿಸುವ ಪ್ಲ್ಯಾನ್ ಮಾಡಿದ್ದಾರೆ ಎಂದು ಆರೋಪಿಸಿದ್ದಾರೆ. ಕಾಂಗ್ರೆಸ್ ವಕ್ತಾರ ಲಕ್ಷ್ಮಣ್ ವಿರುದ್ಧ ಸಿದ್ದರಾಮಯ್ಯ ಅವರು ಕ್ರಮ ತೆಗೆದುಕೊಳ್ಳದಿದ್ದರೆ, ಮುಂದಿನ ದಿನಗಳಲ್ಲಿ ಅವರಿಗೆ ಹೆಚ್ಚಿನ ಅಪಾಯ ಆಗಬಹುದು ಎಂದು ಎಚ್ಚರಿಸಿದ್ದಾರೆ.

3 ತಿಂಗಳ ಸಂಬಳ ಕೊಡಿ: ಹೋರಾಟಕ್ಕೆ ಮುಂದಾದ 108 ಆಂಬುಲೆನ್ಸ್‌ಸಿಬ್ಬಂದಿ

ಬೆಂಗಳೂರು: ಕರ್ನಾಟಕ ಸರ್ಕಾರದ ವಿರುದ್ಧ ಹೋರಾಟ ನಡೆಸಲು 108 ಅಂಬುಲೆನ್ಸ್ ಸಿಬ್ಬಂದಿ ಮುಂದಾಗಿದ್ದಾರೆ.

3 ತಿಂಗಳಿಂದ ನಮಗೆ ಸಂಬಳ ಸಿಕ್ಕಿಲ್ಲ, ಹೀಗಾಗಿ ನ.16ರ ರಾತ್ರಿ 8 ಗಂಟೆಯ ಒಳಗಡೆ ಸಂಬಳವನ್ನು ಬಿಡುಗಡೆ ಮಾಡಬೇಕು. ಅಂದು ಸಂಬಳ ಪಾವತಿಯಾಗದೇ ಇದ್ದರೆ ಕೆಲಸ ಸ್ಥಗಿತಗೊಳಿಸಿ ಪ್ರತಿಭಟನೆ ನಡೆಸಲಾಗುವುದು ಎಂದು ಸುವರ್ಣ ಕರ್ನಾಟಕ ಆರೋಗ್ಯ ಕವಚ(108) ನೌಕರರ ಸಂಘ, ಅಖಿಲ ಕರ್ನಾಟಕ 108 ಅಂಬುಲೆನ್ಸ್ ನೌಕರರ ಹಿತರಕ್ಷಣಾ ಸಂಘ, ಕರ್ನಾಟಕ ರಾಜ್ಯ ಆರೋಗ್ಯ ಕವಚ(108) ಅಂಬುಲೆನ್ಸ್ ನೌಕರರ ಸಂಘ ಎಚ್ಚರಿಕೆ ನೀಡಿದೆ.

ಆರೋಗ್ಯ ಕವಚ ಯೋಜನೆಯಲ್ಲಿ 2 ವರ್ಷಗಳಿಂದ ವೇತನದಲ್ಲಿ ಅನೇಕ ಸಮಸ್ಯೆಗಳಿವೆ. ಸರ್ಕಾರ, ಸಂಸ್ಥೆ ಮತ್ತು ಸಂಘಟನೆಗಳ ಸಭೆ ನಡೆಸಿದರೂ ವೇತನದ ಸಮಸ್ಯೆ ಬಗೆಹರಿದಿಲ್ಲ, ಸಂಘಟನೆಯ ವತಿಯಿಂದ ನ್ಯಾಯಾಲಯದ ಮೊರೆ ಹೋಗಲಾಗಿತ್ತು.

ನ್ಯಾಯಾಲಯವು ಸೆಪ್ಟೆಂಬರ್ 12ರಂದು ಮಧ್ಯಂತರ ಆದೇಶ ನೀಡಿತ್ತು. ನ್ಯಾಯಾಲಯ ಆದೇಶ ನೀಡಿದರೂ ಆರೋಗ್ಯ ಇಲಾಖೆ ಅಂಬುಲೆನ್ಸ್ ಸಿಬ್ಬಂದಿಯ ಸಂಬಳದ ಬಗ್ಗೆ ನಿರ್ಲಕ್ಷ್ಯ ತೋರಿದೆ. ಈ ಕಾರಣಕ್ಕೆ ಅನಿವಾರ್ಯವಾಗಿ ನಾವು ಹೋರಾಟ ಮಾಡಬೇಕಾದ ಸ್ಥಿತಿ ನಿರ್ಮಾಣವಾಗಿದೆ ಎಂದು ಸಂಘಗಳು ತಮ್ಮ ಮಾಧ್ಯಮ ಹೇಳಿಕೆಯಲ್ಲಿ ತಿಳಿಸಿವೆ.

ನ.16 ಸಂಬಳವಾಗದೇ ಇದ್ದರೆ ರಾತ್ರಿಯಿಂದಲೇ ಕೆಲಸ ಸ್ಥಗಿತಗೊಳಿಸಲಾಗುವುದು ಎಂದು ಸಂಘ ಹೇಳಿದೆ. ಅಷ್ಟೇ ಅಲ್ಲದೇ ಕೋರ್ಟ್ ಆದೇಶದ ಅನ್ವಯ ಪ್ರತಿ ತಿಂಗಳ 7 ರಂದು ವೇತನ ಪಾವತಿಯಾಗಬೇಕು. ಮುಂದೆ ವೇತನ ವಿಳಂಬವಾದರೆ 7ರ ರಾತ್ರಿಯಿಂದಲೇ ಅಂಬುಲೆನ್ಸ್ ಸೇವೆಗಳನ್ನು ಸ್ಥಗಿತಗೊಳಿಸಲಾಗುವುದು ಎಂದು ಎಚ್ಚರಿಕೆ ನೀಡಿದೆ.

ನಾನಾಗಿದ್ರೆ ಸಿದ್ದರಾಮಯ್ಯನ ಕಪಾಳಕ್ಕೆ ಹೊಡಿತಿದ್ದೆ: ಸಿಎಂ ವಿರುದ್ಧ ಅಭಿನವ ಸಂಗನಬಸವ ಶ್ರೀ ಕಿಡಿ

ವಿಜಯಪುರ: ಸಿಎಂ ಸಿದ್ದರಾಮಯ್ಯ ಅಥಣಿಗೆ ಬಂದಿದ್ದಾಗ, ಮೀಸಲಾತಿ ನೀಡಲ್ಲ ಎಂದು ಕೂಡಲಸಂಗಮ ಶ್ರೀಗಳಿಗೆ ನಾನು ಹೇಳಿದ್ದೆ ಎಂದು ಮನಸೋಳಿಯ ಹಿರೇಮಠದ ಅಭಿನವ ಸಂಗನಬಸವ ಶಿವಾಚಾರ್ಯ ಸ್ವಾಮೀಜಿ ಸಿಎಂ ವಿರುದ್ಧ ಏಕವಚನದಲ್ಲೇ ವಾಗ್ದಾಳಿ ನಡೆಸಿದ್ದಾರೆ.

ಕೊಲ್ಹಾರದ ರೋಣಿಹಾಳ ಗ್ರಾಮದಲ್ಲಿ ಕಿತ್ತೂರ ರಾಣಿ ಚೆನ್ನಮ್ಮನ 246ನೇ ಜಯಂತಿ ಕಾರ್ಯಕ್ರಮದಲ್ಲಿ ಹಾಗೂ 200ನೇ ವಿಜಯೋತ್ಸವ ಸಮಾರಂಭದಲ್ಲಿ ಅವರು ಮಾತನಾಡಿದರು. ಈ ವೇಳೆ ಪಂಚಮಸಾಲಿ 2ಎ ಮೀಸಲಾತಿ ವಿಚಾರವಾಗಿ ಸಿಎಂ ವಿರುದ್ಧ ಆಕ್ರೋಶ ಹೊರಹಾಕಿದ್ದಾರೆ.

ಬೆಂಗಳೂರಿನಲ್ಲಿ ನಡೆದ ಸಭೆಯಲ್ಲಿ ಕೂಡಲಸಂಗಮ ಜಯಮೃತ್ಯುಂಜಯ ಶ್ರೀಗಳ ಹೆಗಲ ಮೇಲೆ ಸಿದ್ದರಾಮಯ್ಯ ಕೈ ಹಾಕ್ಕಾನೆ. ನಾನೇ ಆಗಿದ್ರೇ ಅವರ ಕಪಾಳಕ್ಕೆ ಹೊಡೆಯುತ್ತಿದ್ದೆ. ಸಿಎಂ ಆದಾಗ ಗದ್ದಲ ಮಾಡ್ತಾರೆ. ಪಂಚಮಸಾಲಿ 2ಎ ಮೀಸಲಾತಿಯಲ್ಲಿ ನಾಟಕ ಮಾಡಿಕೊಂಡು ಹೊರಟಿದ್ದಾರೆ. ಸಿದ್ದರಾಮಯ್ಯ, ಮೀಸಲಾತಿ ನೀಡಲ್ಲ ಎಂದು ಕಿಡಿಕಾರಿದ್ದಾರೆ. ಬೇರೆ ಯಾರಾದ್ರೂ ಸಿಎಂ ಆದಾಗ ಪಂಚಮಸಾಲಿ 2ಎ ಮೀಸಲಾತಿ ಸಿಗಬಹುದು. ಆದರೆ ಈಗ ಮಾತ್ರ ಸಿಗುವುದಿಲ್ಲ ಎಂದು ಅವರು ಆಕ್ರೋಶ ವ್ಯಕ್ತಪಡಿಸಿದ್ದಾರೆ.

ನ.20ಕ್ಕೆ ಬಾರ್ ಬಂದ್

ಬೆಂಗಳೂರು: ಅಬಕಾರಿ ಇಲಾಖೆಯಲ್ಲಿ ಭ್ರಷ್ಟಾಚಾರ, ಲಂಚ ಸ್ವೀಕಾರ ಮಿತಿ ಮೀರಿದೆ. ಇದನ್ನು ಖಂಡಿಸಿ, ವಿವಿಧ ಬೇಡಿಕೆಗಳ ಈಡೇರಿಕೆಗೆ ಆಗ್ರಹಿಸಿ ಮದ್ಯ ಮಾರಾಟಗಾರರ ಒಕ್ಕೂಟ ನ.20ರಂದು ಮದ್ಯ ಬಂದ್‌ಗೆ ಕರೆ ಕೊಟ್ಟಿದೆ. ಜೊತೆಗೆ ಮಾಜಿ ಸಚಿವ ಗೋಪಾಲಯ್ಯ, ಮಾಜಿ ಸಚಿವ ನಾಗೇಶ್ ಅಬಕಾರಿ ಸಚಿವರಾಗಿದ್ದಾಗಲೂ ಲಂಚ ಇತ್ತು. ಈಗ ಮಿತಿ ಮೀರಿದೆ ಎಂದು ಮದ್ಯ ಮಾರಾಟಗಾರರ ಒಕ್ಕೂಟ ಆರೋಪಿಸಿದೆ.

ಅಬಕಾರಿ ಇಲಾಖೆಯಲ್ಲಿ ಕೋಟಿ ಕೋಟಿ ಲಂಚ ಸ್ವೀಕಾರ ಎಂದು ದೊಡ್ಡ ಮಟ್ಟದಲ್ಲಿ ಚರ್ಚೆ ಆಗುತ್ತಿದೆ. ಪ್ರಧಾನಿ ನರೇಂದ್ರ ಮೋದಿ, ರಾಜ್ಯ ಬಿಜೆಪಿ ಮತ್ತು ಕೇಂದ್ರ ನಾಯಕರು ರಾಜ್ಯ ಸರ್ಕಾರದ ವಿರುದ್ಧ ಮುಗಿ ಬೀಳುತ್ತಿದ್ದಾರೆ. ಈಗ ಮದ್ಯ ಮಾರಾಟಗಾರರ ಸಂಘ ಭ್ರಷ್ಟಾಚಾರ ಖಂಡಿಸಿ, ವಿವಿಧ ಬೇಡಿಕೆಗಳ ಈಡೇರಿಕೆಗೆ ಒತ್ತಾಯಿಸಿ ನವೆಂಬರ್ 20ರಂದು ಮದ್ಯ ಮಾರಾಟ ಬಂದ್ ಮಾಡಲು ನಿರ್ಧರಿಸಿದ್ದಾರೆ.

ಇನ್ನೂ ಈ ಲಂಚ ಸ್ವೀಕಾರ ಎಲ್ಲಾ ಸರ್ಕಾರದಲ್ಲೂ ಇದೆ. ಗೋಪಾಲಯ್ಯ ಅವರು ಸಚಿವರಾಗಿದ್ದಾಗಲೂ ಇತ್ತು. ನಾಗೇಶ್ ಸಚಿವರಾಗಿದ್ದಾಗಲೂ ಇತ್ತು. ಈಗ ಕಾಂಗ್ರೆಸ್ ಸರ್ಕಾರದಲ್ಲಿ ಮಿತಿ ಮೀರಿದೆ. ಹಾಗಾಗಿ ನ್ಯಾಯ ಬೇಕಿದೆ. ಅಬಕಾರಿ ಸಚಿವರನ್ನ ಬದಲಾವಣೆ ಮಾಡಬೇಕು. ಮುಖ್ಯ ಮಂತ್ರಿಗಳ ನೇತೃತ್ವದಲ್ಲಿ ಸಭೆ ಮಾಡಬೇಕು. ಹಣಕಾಸು ಇಲಾಖೆಗೆ ನಮ್ಮ ಇಲಾಖೆಯನ್ನ ಸೇರಿಸಬೇಕು ಎಂದು ಮದ್ಯ ಮಾರಾಟಗಾರರ ಒಕ್ಕೂಟ ಆಗ್ರಹಿಸಿದೆ.

ಇನ್ನೂ ನವೆಂಬರ್ 20ರಂದು ಮದ್ಯ ಬಂದ್‌ಗೆ 10ಕ್ಕೂ ಹೆಚ್ಚು ಮದ್ಯದಂಗಡಿ ವ್ಯಾಪಾರಸ್ಥರು ಬೆಂಬಲ ನೀಡಿದ್ದಾರೆ. ಬೆಳಗ್ಗೆಯಿಂದ ಸಂಜೆವರೆಗೂ ಮದ್ಯ ಸಿಗಲ್ಲ. ಫ್ರೀಡಂ ಪಾರ್ಕ್‌ನಲ್ಲಿ ಪ್ರತಿಭಟನೆ ಮಾಡಿ ಕಾನೂನು ತಿದ್ದುಪಡಿ ಮಾಡುವಂತೆ ವಿವಿಧ ಬೇಡಿಕೆಗಳ ಈಡೇರಿಕೆಗೆ ಆಗ್ರಹಿಸಲಿದ್ದಾರೆ. ಮುಖ್ಯಮಂತ್ರಿಗಳ ನೇತೃತ್ವದಲ್ಲಿ ಸಭೆ ಕರೆದರೆ ಕೆಲ ದಾಖಲೆಗಳನ್ನು ನೀಡುತ್ತೇವೆ. ನವೆಂಬರ್ 20ರ ಒಳಗಡೆ ಸರ್ಕಾರ ನಮ್ಮನ್ನ ಕರೆದು ಮಾತನಾಡಿಸಿ, ಬೇಡಿಕೆ ಈಡೇರಿಸುತ್ತೇವೆ ಅಂತಾ ಭರವಸೆ ನೀಡಿದರೆ ಪ್ರತಿಭಟನೆ ಕೈ ಬಿಡುತ್ತೇವೆ ಎಂದು ಒಕ್ಕೂಟ ತಿಳಿಸಿದೆ.

ನೆಹರು ಆಧುನಿಕ ಭಾರತದ ಶಿಲ್ಪಿ: ಸಿದ್ದರಾಮಯ್ಯ

ಬೆಂಗಳೂರು: ದೇಶಕ್ಕೆ ಸ್ವಾತಂತ್ರ್ಯ ಬಂದ ನಂತರ ಮೊದಲ ಪ್ರಧಾನಿಯಾದ ಜವಾಹರ್ ಲಾಲ್ ನೆಹರು ಆಧುನಿಕ ಭಾರತದ ಶಿಲ್ಪಿ ಎಂದು ಮುಖ್ಯಮಂತ್ರಿ ಸಿದ್ದರಾಮಯ್ಯ ಬಣ್ಣಿಸಿದರು.

ವಿಧಾನಸೌಧದ ಪೂರ್ವ ದಿಕ್ಕಿನ ಬಳಿ ಮಾಜಿ ಪ್ರಧಾನ ಮಂತ್ರಿಗಳಾದ ದಿವಂಗತ ಪಂಡಿತ್ ಜವಾಹರ್‌ಲಾಲ್ ನೆಹರು ಅವರ 135ನೇ ವರ್ಷದ ಜನ್ಮ ದಿನಾಚರಣೆ ಅಂಗವಾಗಿ ಅವರ ಪ್ರತಿಮೆ ಬಳಿ ಅವರ ಭಾವಚಿತ್ರಕ್ಕೆ ಮಾಲಾರ್ಪಣೆ ಮಾಡಿ ಮಾತನಾಡಿದರು. ಕೆಪಿಸಿಸಿ ಕಛೇರಿಯ ಭಾರತ್ ಜೋಡೋ ಭವನದಲ್ಲಿ ಆಯೋಜಿಸಿದ್ದ ಮಾಜಿ ಪ್ರಧಾನಿ ದಿವಂಗತ ಪಂಡಿತ್ ಜವಾಹರ್‌ಲಾಲ್ ನೆಹರೂರವರ 135ನೇ ಜಯಂತಿ ಕಾರ್ಯಕ್ರಮದಲ್ಲಿ ಭಾಗವಹಿಸಿ, ರಾಷ್ಟ್ರನಿರ್ಮಾತೃವಿಗೆ ನಮಿಸಿದೆ. ಜವಾಹರ್ ಲಾಲ್ ನೆಹರು ಅವರ ಜನ್ಮದಿನವನ್ನು ಮಕ್ಕಳ ದಿನಾಚರಣೆಯಾಗಿ ಆಚರಿಸಲಾಗುತ್ತದೆ. ನೆಹರು ಅವರಿಗೆ ಮಕ್ಕಳ ಬಗ್ಗೆ ಬಹಳ ಪ್ರೀತಿ ಇದ್ದಕಾರಣ ಅವರನ್ನು ಚಾಚಾ ನೆಹರು ಎಂದು ಕರೆಯಲಾಗುತ್ತಿತ್ತು ಎಂದು ಹೇಳಿದರು. ಸುಮಾರು 17 ವರ್ಷಗಳ ಕಾಲ ದೇಶದ ಪ್ರಧಾನಿಯಾಗಿ ದೇಶದಲ್ಲಿ ಮಿಕ್ಸಡ್ ಎಕಾನಮಿ ಜಾರಿ ಮಾಡಿದರು. ಸಮಾಜವಾದಿಯಾಗಿದ್ದ ನೆಹರು ಕಾಂಗ್ರೆಸ್ ಪಕ್ಷವನ್ನು ಸಮಾಜವಾದಿಯಾಗಿಸಿದ ರೂವಾರಿ. ನೆಹರು, ಲೋಹಿಯಾ ಮೊದಲಾದವರು ಸೇರಿ ಸೋಷಿಯಲಿಸ್ಟ್ ಕಾಂಗ್ರೆಸ್ ಕಟ್ಟಿದರು. 17 ವರ್ಷಗಳಲ್ಲಿ ದೇಶದ ಅನೇಕ ಸಮಸ್ಯೆಗಳನ್ನು ಬಗೆಹರಿಸಿದರು. ಬೃಹತ್ ಕೈಗಾರಿಕೆ, ಅಣೆಕಟ್ಟು, ನೀರಾವರಿ, ಉದ್ಯೋಗ ಸೃಷ್ಟಿ ಮಾಡಿದರು. ವಿಜ್ಞಾನ ಮತ್ತು ವೈಚಾರಿಕತೆಯಲ್ಲಿನಂಬಿಕೆ ಇಟ್ಟುಕೊಂಡಿದ್ದ ನೆಹರು ಅವರು ಸುದೀರ್ಘ ಕಾಲ ದೇಶದ ಪ್ರಧಾನಿಯಾಗಿದ್ದರು. ಇಂದು ಆಧುನಿಕ ಭಾರತವನ್ನು ನಾವು ಕಾಣುತ್ತಿದ್ದರೆ ಅದಕ್ಕೆ ನೆಹರು ಅವರ ಕೊಡುಗೆ ಅಪಾರ. ಆಹಾರ ಸ್ವಾವಲಂಬನೆಗೆ ನೆಹರು, ಇಂದಿರಾ ಗಾಂಧಿ, ಜಗಜೀವನ್ ರಾಂ ಲಾಲ್ ಬಹದ್ದೂರ್ ಶಾಸ್ತ್ರಿ ಅವರೆಲ್ಲರೂ ಕಾರಣ. ಒಂದು ಕಾಲದಲ್ಲಿ ಆಹಾರಕ್ಕೆ ಬೇರೆ ದೇಶಗಳ ಮೇಲೆ ಅವಲಂಬಿಸಿದ್ದೆವು. ಇಂದು ನಾವು ಸ್ವಾವಲಂಬಿಯಾಗಿದ್ದರೆ ಅವರು ಕಾರಣ ಎಂದು ಹಾಡಿ ಹೊಗಳಿದರು.

ಶಾಸಕರನ್ನು ಖರೀದಿ ಮಾಡೋಕೆ ಅವ್ರೇನು ಕತ್ತೆನಾ? ಕುದುರೆನಾ?

ಚಿಕ್ಕಮಗಳೂರು: ನಿಮ್ಮ ಶಾಸಕರನ್ನು ಖರೀದಿ ಮಾಡೋಕೆ ಅವ್ರೇನು ಕತ್ತೇನಾ? ಕುದುರೇನಾ? ದನನಾ? ಎಂದು ಸಿಎಂ ಸಿದ್ದರಾಮಯ್ಯ ವಿರುದ್ಧ ಎಂಎಲ್‌ಸಿ ಸಿ.ಟಿ ರವಿ ಕಿಡಿಕಾರಿದ್ದಾರೆ.

ನಗರದಲ್ಲಿ ಸುದ್ದಿಗಾರರೊಂದಿಗೆ ಮಾತನಾಡಿದ ಅವರು, ಸಿಎಂ ಆರೋಪದ ವಿಚಾರಕ್ಕೆ ಪ್ರತಿಕ್ರಿಯಿಸಿದ್ದಾರೆ. ಸಿದ್ದರಾಮಯ್ಯ ಬಿಜೆಪಿ ವಿರುದ್ಧ ಸುಳ್ಳು ಆರೋಪ ಮಾಡಿದ್ದಾರೆ. ನಿಮ್ಮ ಪಕ್ಷದ ಶಾಸಕರು ಅಷ್ಟು ದುರ್ಬಲರಾ? ಬದ್ಧತೆ ಇರುವ ಯಾವುದೇ ಶಾಸಕರನ್ನ ಖರೀದಿ ಮಾಡಲು ಸಾಧ್ಯವಿಲ್ಲ. ನಿಮ್ಮ ಆರೋಪ ಆಧಾರ ರಹಿತ ಎಂದು ಹೇಳಿದ್ದಾರೆ.

ಯಾರು, ಯಾವಾಗ, ಯಾರನ್ನ ಖರೀದಿ ಮಾಡಲು ಪ್ರಯತ್ನ ಪಟ್ಟಿದ್ದಾರೆ? ಆಧಾರ ಇದ್ದರೆ ದೂರು ನೀಡಿ. ಸಾಕ್ಷಿ ಇದ್ದರೆ ಆಧಾರ ಸಹಿತವಾಗಿ ನ್ಯಾಯಾಲಯದಲ್ಲಿ ನಿರೂಪಿಸಿ. ಸಿಎಂ ಸ್ಥಾನದಲ್ಲಿ ಇದ್ದು, ಆ ಸ್ಥಾನದ ಜವಾಬ್ದಾರಿ ಮರೆತು ಕೇವಲ ಆರೋಪ ಮಾಡೋದು ರಾಜಕೀಯ ಪ್ರೇರಿತ. ಬಿಜೆಪಿ ವಿರುದ್ಧ ತಪ್ಪು ಅಭಿಪ್ರಾಯ ಮೂಡಿಸಲು ಮಾಡುತ್ತಿರುವ ಆರೋಪ ಎಂದು ಕಿಡಿಕಾರಿದ್ದಾರೆ.

ದಿನನಿತ್ಯ ಸುಳ್ಳು ಹೇಳುವುದು ಸಿದ್ದರಾಮಯ್ಯರ ರಾಜಕೀಯದ ಭಾಗವಾಗಿದೆ. ಸುಳ್ಳು ಹೇಳದೆ ಇದ್ದರೆ ಊಟವೂ ಜೀರ್ಣ ಆಗಲ್ಲ. ರಾತ್ರಿ ನಿದ್ದೆಯೂ ಬರಲ್ಲ. ಸುಳ್ಳಿಂದಲೇ ರಾಜಕೀಯ ಆರಂಭ ಆಗಿ, ಸುಳ್ಳಿಂದಲೇ ನಿಮ್ಮ ದಿನಚರಿ ಅಂತ್ಯ ಆಗುವ ರೀತಿ ಇದೆ. ಸಾಕ್ಷಿ ಇದ್ದರೆ ನಿರೂಪಿಸಿ, ಇಲ್ಲ ಎಂದರೆ ಸಾರ್ವಜನಿಕವಾಗಿ ಕ್ಷಮೆ ಕೇಳಿ ಎಂದು ಆಗ್ರಹಿಸಿದ್ದಾರೆ.

ಮೊದಲನೇ ಪುಟದಿಂದ...

ದರ್ಶನ ಆರಂಭ

ವರ್ಚುವಲ್ ಸರತಿ ವ್ಯವಸ್ಥೆಯ ಮೂಲಕ ದರ್ಶನವನ್ನು ಬುಕ್ ಮಾಡುವಾಗ ಭಕ್ತರು ಕೆಎಸ್‌ಆರ್‌ಟಿಸಿ ಟಿಕೆಟ್‌ಗಳನ್ನು ಖರೀದಿಸಲು ವಿಶೇಷ ಅವಕಾಶವನ್ನು ನೀಡಿದೆ. ಇದಲ್ಲದೆ, ಕನಿಷ್ಠ 40 ಜನರ ಗುಂಪು ಹೊಂದಿರುವವರು 10 ದಿನಗಳ ಮುಂಚಿತವಾಗಿ ಟಿಕೆಟ್ ಕಾಯ್ದಿರಿಸುವ ಆಯ್ಕೆಯನ್ನು ಕೂಡ ನೀಡಲಾಗಿದೆ.

ಕೇರಳದ ಸಾರಿಗೆ ಸಚಿವ ಕೆಬಿ ಗಣೇಶ್ ಕುಮಾರ್ ಮಾತನಾಡಿ, 2024ರ ಮಂಡಲ ಮಕರವಿಳಕ್ಕು ಯಾತ್ರೆಯ ಮೊದಲ ಹಂತಕ್ಕೆ 383 ಬಸ್‌ಗಳ ವ್ಯವಸ್ಥೆ ಮಾಡಲಾಗಿದ್ದು, ಎರಡನೇ ಹಂತದಲ್ಲಿ ಹೆಚ್ಚುವರಿಯಾಗಿ 550 ಬಸ್‌ಗಳ ವ್ಯವಸ್ಥೆ ಮಾಡಲಾಗಿದೆ. ಕೆಲವು ಸಂದರ್ಭದಲ್ಲಿ ಪ್ರಯಾಣಿಕರ ಸಂಖ್ಯೆಗೆ ಅನುಗುಣವಾಗಿ ಬಸ್‌ಗಳ ಸಂಖ್ಯೆಯನ್ನು ಹೆಚ್ಚಿಸಲಾಗುವುದು ಎಂದು ಭರವಸೆ ನೀಡಿದ್ದಾರೆ.

ಡಿಸಿಎಂ ಡಿಕೆ ಸಜ್ಜು

ಇದರಲ್ಲಿ ಸಣ್ಣ ಪಕ್ಷಗಳು 16 ಸ್ಥಾನಗಳನ್ನು ಪಡೆದಿವೆ. 13 ಸ್ಥಾನಗಳಲ್ಲಿ ಪಕ್ಷೇತರರು ಗೆದ್ದಿದ್ದರು.

ಮಹಾರಾಷ್ಟ್ರ ಚುನಾವಣೆಯಲ್ಲಿ ಆರು ಪ್ರಮುಖ ಪಕ್ಷಗಳನ್ನು ಹೊರತುಪಡಿಸಿ 152 ಸಣ್ಣ ಪಕ್ಷಗಳು ಇವೆ. ಇವುಗಳಲ್ಲಿ ಟಿಪ್ಪು ಸುಲ್ತಾನ್ ಪಕ್ಷ, ಉತ್ತರ ಭಾರತ ವಿಕಾಸ ಸೇನೆ, ಪೀಸ್ ಪಾರ್ಟಿ, ನೇತಾಜಿ ಕಾಂಗ್ರೆಸ್ ಸೇನೆ, ನಿರ್ಭಯ್ ಮಹಾರಾಷ್ಟ್ರ ಪಕ್ಷ, ರಾಷ್ಟ್ರೀಯ ವಿಶ್ವ ನಾಯಕ ಪಕ್ಷ, ರಾಷ್ಟ್ರೀಯ ಉಲಮಾ ಕೌನ್ಸಿಲ್, ಜೈ ವಿದರ್ಭ ಪಕ್ಷದಂತಹ ಪಕ್ಷಗಳು ಸೇರಿವೆ.

ಮಹಾರಾಷ್ಟ್ರ ಚುನಾವಣೆಯಲ್ಲಿ ಮಾಜಿ ಪ್ರಧಾನಿ ಎಚ್.ಡಿ.ದೇವೇಗೌಡರ ಜನತಾದಳ ಸೆಕ್ಯುಲರ್ (ಜೆಡಿಎಸ್) ಕೂಡ ಕಣದಲ್ಲಿದೆ. ರೈಟ್ ಟು ರೀಕಾಲ್ ಪಕ್ಷವು 18 ಸ್ಥಾನಗಳಲ್ಲಿ ಅಭ್ಯರ್ಥಿಗಳನ್ನು ಕಣಕ್ಕಿಳಿಸಿದೆ. ರಾಜ್ಯದ 288 ಸ್ಥಾನಗಳಿಗೆ ಒಟ್ಟು 4136 ಅಭ್ಯರ್ಥಿಗಳು ಕಣದಲ್ಲಿದ್ದಾರೆ.

ಕರ್ನಾಟಕ ಸರ್ಕಾರ

ಕಳೆದ ಎಪ್ರಿಲ್ 16ರಂದು ಅಂದಿನ ಅಪರ ಮುಖ್ಯ ಕಾರ್ಯದರ್ಶಿ ಡಾ. ಶಾಲಿನಿ ರಜನೀಶ್ , ಕಂದಾಯ ಇಲಾಖೆಯ ಪ್ರಧಾನ ಕಾರ್ಯದರ್ಶಿ ರಾಜೇಂದ್ರ ಕುಮಾರ್ ಕಟಾರಿಯಗೆ ಸೂಚನೆ ನೀಡಿದ್ದರು.

ರಾಜ್ಯ ಮಟ್ಟದ ವಕ್ಫ್ ಆಸ್ತಿಗಳ ಕಾರ್ಯಪಡೆಯು ಈ ಬಗ್ಗೆ ಪ್ರಗತಿ ಪರಿಶೀಲನಾ ಸಭೆಯಲ್ಲಿ ಸರ್ಕಾರವನ್ನು 328 ಖಬರಸ್ತಾನಗಳಿಗೆ ಕಂದಾಯ ಭೂಮಿಯನ್ನು ಮಂಜುರಾತಿ ಮಾಡುವಂತೆ ಕೋರಿದ್ದರು. ಈ ಬಗ್ಗೆ ಅಗತ್ಯ ಕ್ರಮ ಕೈಗೊಳ್ಳುವಂತೆ ಡಾ ಶಾಲಿನಿ ರಜನೀಶ್ ಸೂಚನೆ ನೀಡಿದ್ದರು. ಸರ್ಕಾರಿ ಭೂಮಿ ಲಭ್ಯವಿಲ್ಲದಿದ್ದರೆ ಖಾಸಗಿ ಜಮೀನು ಖರೀದಿಸಿ ವಿತರಿಸಲು ಅಗತ್ಯ ಕ್ರಮ ಕೈಗೊಳ್ಳಲು ಸೂಚನೆ ಕೊಟ್ಟಿದ್ದರು.

ಇನ್ನೊಂದೆಡೆ ರಾಜ್ಯದ 34,223 ಸಿ ಗ್ರೇಡ್ ದೇವಾಲಯಗಳ ಸುತ್ತಲಿನ ಬಹುತೇಕ ಜಾಗ ಸರ್ಕಾರಿ ಭೂಮಿ. ಈ ಭೂಮಿಗೆ ದೇವಾಲಯದ ಹೆಸರಿನಲ್ಲಿ ಮಂಜೂರಾತಿ ನೀಡುವಂತೆ 2013ರಿಂದ ಧಾರ್ಮಿಕ ಪರಿಷತ್ ಸರ್ಕಾರಕ್ಕೆ ಪ್ರಸ್ತಾವನೆ ಸಲ್ಲಿಸುತ್ತಲೇ ಇದೆ. ರಾಜ್ಯದ 5,730 ಪುರಾತನ ಧಾರ್ಮಿಕ ದೇವಾಲಯಕ್ಕೆ ಪಹಣಿ ಇಲ್ಲ. ಇವು ಇನ್ನೂ ಕಂದಾಯ ಇಲಾಖೆಯ ಭೂಮಿಯಲ್ಲೇ ಇವೆ.

ಬಿಡುಗಡೆ ಭಾಗ್ಯ

ಜಾಮೀನು ಸಿಕ್ಕರೂ ಬಿಡುಗಡೆ ಭಾಗ್ಯ ಇಲ್ಲದಂತಾಗಿದೆ.

ಕೊಪ್ಪಳ ಜಿಲ್ಲೆಯ ಗಂಗಾವತಿ ತಾಲೂಕಿನ ಮರಕುಂಬಿ ಗ್ರಾಮದಲ್ಲಿ 2014ರ ಆ.28 ರಂದು, ದಲಿತರ ಮೇಲೆ ದೌರ್ಜನ್ಯ ನಡೆದಿತ್ತು. ಈ ಬಗ್ಗೆ ಗಂಗಾವತಿ ಗ್ರಾಮೀಣ ಠಾಣೆಯಲ್ಲಿ ಪ್ರಕರಣ ದಾಖಲಾಗಿತ್ತು. ಪ್ರಕರಣ ಸಂಬಂಧ ಕೊಪ್ಪಳದ ಪ್ರಧಾನ ಮತ್ತು ಜಿಲ್ಲಾ ಸತ್ರ ನ್ಯಾಯಾಲಯ 2024ರ ಅ.24ರಂದು ಬರೋಬ್ಬರಿ 101 ಆರೋಪಿಗಳನ್ನು ಅಪರಾಧಿಗಳು ಎಂದು ಆದೇಶ ಹೊರಡಿಸಿತ್ತು. ಜೊತೆಗೆ 98 ಜನರಿಗೆ ಜೀವಾವಧಿ ಶಿಕ್ಷೆ ವಿಧಿಸಿತ್ತು. ಆದರೆ ಕೊಪ್ಪಳ ನ್ಯಾಯಾಲಯದ ಆದೇಶ ಪ್ರಶ್ನಿಸಿ ಜೈಲುಪಾಲಾಗಿದ್ದವರ ಕುಟುಂಬಸ್ಥರು ಧಾರವಾಡ ಹೈಕೋರ್ಟ್‌ಗೆ ಮೊರೆ ಹೋಗಿದ್ದರು. ಧಾರವಾಡ ಹೈಕೋರ್ಟ್ ಪೀಠ ಜೀವಾವಧಿ ಶಿಕ್ಷೆಗೊಳಗಾಗಿದ್ದ ಎ1 ಆರೋಪಿ ಮಂಜುನಾಥ ಹೊರತುಪಡಿಸಿ, ಉಳಿದೆಲ್ಲರಿಗೂ ಜಾಮೀನು ನೀಡಿ ಆದೇಶ ಹೊರಡಿಸಿದೆ. ಜಾಮೀನು ಸಿಕ್ಕಿರುವುದು ಅಪರಾಧಿಗಳ ಕುಟುಂಬಸ್ಥರ ಸಂತಸ ಇಮ್ಮಡಿಗೊಳಿಸಿದೆ. ಆದರೆ ಜಾಮೀನಿಗೆ ವಿಧಿಸಿರುವ ಷರತ್ತುಗಳು ಅನೇಕ ಕುಟುಂಬಗಳನ್ನು ಕಂಗಾಲಾಗಿಸಿದೆ.

ಈಗಾಗಲೇ ಜೈಲು ಪಾಲಾಗಿರುವ 100 ಜನರ ಪೈಕಿ, ಬಹುತೇಕರು ಗ್ರಾಮದಲ್ಲಿ ಕೂಲಿ ಕೆಲಸ ಮಾಡಿಕೊಂಡು ಜೀವನ ನಡೆಸುವವರಾಗಿದ್ದಾರೆ. ಕೆಲ ಕುಟುಂಬಗಳಲ್ಲಿ, ಐದಾರು ಜನ ಜೈಲು ಪಾಲಾಗಿದ್ದಾರೆ. ಆದರೆ ಇದೀಗ ಪ್ರತಿಯೊಬ್ಬರು 50 ಸಾವಿರ ರೂ. ಬಾಂಡ್ ಮತ್ತು ಓರ್ವ ವ್ಯಕ್ತಿಯ ಶ್ಯೂರಿಟಿ ನೀಡಲು ಕೋರ್ಟ್ ಆದೇಶ ಹೊರಡಿಸಿದೆ. ಓರ್ವ ವ್ಯಕ್ತಿಯ ಶ್ಯೂರಿಟಿ ನೀಡಲಿಕ್ಕೆ ಯಾವುದೇ ಸಮಸ್ಯೆಯಾಗಿಲ್ಲ. ಆದರೆ ಅನೇಕರಿಗೆ ತಲಾ 50 ರೂ. ಸಾವಿರ ಹಣ ಹೊಂದಿಸುವುದು ಕಷ್ಟವಾಗಿದೆ.

ಗ್ರಾಮದಲ್ಲಿ ಭೀಮಮ್ಮ ಎನ್ನುವ ಮಹಿಳೆಯ ಪುತ್ರ ನಾಗರಾಜ್ ಕೂಡಾ ಜೈಲಲ್ಲಿದ್ದಾನೆ. ಕೂಲಿ ಮಾಡುತ್ತಿದ್ದ ಮಗ ಜೈಲಲ್ಲಿರುವುದರಿಂದ ಮಗನ ಜಾಮೀನಿಗಾಗಿ 50 ಸಾವಿರ ರೂ. ಹೊಂದಿಸುವುದು ಹೇಗೆ ಎನ್ನುವುದನ್ನು ತಿಳಿಯದೆ ಕಂಗಾಲಾಗಿದ್ದಾರೆ. ಇಂತಹದೇ ಸ್ಥಿತಿ ಅನೇಕ ಕುಟುಂಬಗಳಲ್ಲಿ ಇದೆ. ಜಾಮೀನು ಮಂಜೂರಾಗಿರುವುದರಿಂದ ಷರತ್ತು ಪೂರೈಸಲು ಅನೇಕರು ಪ್ರಯತ್ನ ನಡೆಸಿದ್ದು, ಹಣ ಹೊಂದಿಕೆಯಾದವರು ಬಾಂಡ್ ನೀಡಿ, ತಮ್ಮವರನ್ನು ಹೊರಗಡೆ ತರಲು ಯತ್ನ ನಡೆಸಿದ್ದಾರೆ.

ಜೈಲು ಪಾಲಾಗಿದ್ದವರ ಕುಟುಂಬಸ್ಥರು, ಕಳೆದ ಇಪ್ಪತ್ತು ದಿನಗಳಿಂದ ಆತಂಕದಲ್ಲಿಯೇ ಕಾಲ ಕಳೆಯುತ್ತಿದ್ದರು. ಅವರೆಲ್ಲರ ಪಾಲಿಗೆ ದೀಪಾವಳಿ ಹಬ್ಬ ಕೂಡಾ ಕರಾಳ ಹಬ್ಬವಾಗಿತ್ತು. ಆದರೆ ಇದೀಗ ಜಾಮೀನು ಸಿಕ್ಕಿರುವ ಖುಷಿ ಎಲ್ಲರಲ್ಲಿದ್ದು, ಹಣ ಹೊಂದಿಸುವುದು ಹೇಗೆ ಎನ್ನುವ ಚಿಂತೆ ಮಾತ್ರ ಬಹುತೇಕರನ್ನು ಕಾಡುತ್ತಿದೆ.

ವಿವರ ಬಹಿರಂಗ

ಈ ಆರು ಜನ ಉಗ್ರರ ಪೈಕಿ ನಾಲ್ವರಿಗೆ ಐಸಿಸ್ ಬಾಂಬ್ ತಯಾರಿಕೆಯ ತರಬೇತಿ ನೀಡಿದೆ. ಅಬ್ದುಲ್ ಮತೀನ್ ತಾಹ, ಮುಸಾವೀರ್, ಶಾರಿಕ್ ಹಾಗೂ ಮಾಜ್ ಮುನೀರ್ ಬಾಂಬ್ ತಯಾರಿಸುವ ತರಬೇತಿ ಪಡೆದಿದ್ದಾರೆ. ಆನ್‌ಲೈನ್ ಮೂಲಕ ಐಸಿಸ್‌ನಿಂದ ತರಬೇತಿ ಪಡೆದಿದ್ದಾರೆ. ಕೇವಲ ಒಂದು ವಾರದಲ್ಲೇ ಸಂಪೂರ್ಣ ತರಬೇತಿ ಪಡೆದಿದ್ದಾರೆ.

ಬಾಂಬ್ ತಯಾರಿಕೆಗೆ ಬೇಕಾದ ಕಚ್ಚಾ ವಸ್ತುಗಳನ್ನು ಆನ್‌ಲೈನ್ ಮೂಲಕ ಖರೀದಿಸಿ, ಒಂದು ವಾರದಲ್ಲಿ ಬಾಂಬ್ ತಯಾರಿಸಿದ್ದರು. ಮಂಗಳೂರು ಕುಕ್ಕರ್ ಬಾಂಬ್, ಬಿಜೆಪಿ ಕಚೇರಿ ಬಳಿ ಇಟ್ಟಿದ್ದ ಬಾಂಬ್, ರಾಮೇಶ್ವರಂ ಕೆಫೆಯಲ್ಲಿ ಇಟ್ಟಿದ್ದ ಬಾಂಬ್‌ಗಳನ್ನು ಕೇವಲ ಒಂದು ವಾರದಲ್ಲಿ ತಯಾರಾಸಿದ್ದರು ಎಂದು ದೋಷಾರೋಪಟ್ಟಿಯಲ್ಲಿ ಉಲ್ಲೇಖಿಸಲಾಗಿದೆ.

ಬಾಂಬ್ ಎಲ್ಲಿ ಇಡಬೇಕು ಅಂತ ಫ್ಲಾನ್ ಫೈನಲ್ ಆದ ಮೇಲೆ, ಬಾಂಬ್ ತಯಾರಿಕೆಗೆ ಮುಂದಾಗುತ್ತಿದ್ದರು. ಈ ನಾಲ್ವರು ತಯಾರು ಮಾಡುವ ಬಾಂಬ್‌ಗಳಿಗೆ 90 ನಿಮಿಷಗಳ ಟೈಮರ್ ಇಡುತ್ತಿದ್ದರು. ಮಂಗಳೂರು, ಬಿಜೆಪಿ ಕಚೇರಿ ಹಾಗೂ ರಾಮೇಶ್ವರಂ ಕೆಫೆ ಈ ಮೂರು ಕಡೆಗಳಲ್ಲಿ 90 ನಿಮಿಷ ಸೆಟ್ ಮಾಡಿದ್ದರು. ಆದರೆ, ಎರಡು ಕಡೆ ಇಟ್ಟಿದ್ದ ಬಾಂಬ್ ಫೇಲ್ ಆಗಿದ್ದು, ರಾಮೇಶ್ವರಂ ಕೆಫೆ ಮಾತ್ರ ಸಕ್ಸಸ್ ಆಗಿತ್ತು. ಈ ಎಲ್ಲ ಅಂಶಗಳು ದೋಷಾರೋಪ ಪಟ್ಟಿಯಲ್ಲಿ ಎನ್‌ಐಎ ಉಲ್ಲೇಖ ಮಾಡಿದೆ.

ವಕ್ಫ್ ಪಾಲು!

ಒಂದು ಕಡೆ ತಲಾ ತಲಾಂತರಗಳಿಂದ ಕೃಷಿ ಮಾಡುತ್ತಿದ್ದ ಸಾವಿರಾರು ಎಕರೆ ರೈತರ ಜಮೀನು ವಕ್ಫ್ ಆಗಿದೆ. ಇನ್ನೊಂದು ಕಡೆ 13,295 ಎಕರೆ ಜಮೀನು ವಕ್ಫ್ ಪಾಲು ಎಂದು ವಕ್ಫ್ ಬೋರ್ಡ್ ಅಧಿಕೃತ ದಾಖಲೆಯನ್ನು ನೀಡಿದೆ.

ಐತಿಹಾಸಿಕ ಸ್ಮಾರಕಗಳು, ಪ್ರವಾಸಿ ತಾಣಗಳು, ಗ್ರಾಮಕ್ಕೆ ಗ್ರಾಮ, ಸರ್ಕಾರಿ ಆಸ್ಪತ್ರೆ, ಸಹಸ್ರಾರು ರೈತರ ಫಲವತ್ತಾದ ಕೃಷಿ ಭೂಮಿ ಈಗ ವಕ್ಫ್ ಆಸ್ತಿಯಾಗಿ ಪಹಣಿಯಲ್ಲಿ ಬದಲಾಗಿದೆ. ವಕ್ಫ್ ಬೋರ್ಡ್ ಅಧಿಕಾರಿಗಳು ನೀಡಿರುವ ಮಾಹಿತಿ ಪ್ರಕಾರ, ಜಿಲ್ಲೆಯಲ್ಲಿ ಒಟ್ಟು 13,295 ಎಕರೆ ಭೂಮಿ ವಕ್ಫ್ ಆಸ್ತಿಯಾಗಿದೆ. ಜಿಲ್ಲೆಯಲ್ಲಿ 2,747 ವಕ್ಫ್ ಸಂಸ್ಥೆಗಳು ಹಾಗೂ 3,822 ವಕ್ಫ್ ಆಸ್ತಿಗಳ ಸಂಖ್ಯೆ ಸೇರಿ ಒಟ್ಟು 13,295 ಎಕರೆ ಜಮೀನು ವಕ್ಫ್ ಆಸ್ತಿಯಾಗಿದೆ. ಈಗಾಗಲೇ ಜಿಲ್ಲೆಯಲ್ಲಿ 217 ಎಕರೆ ವಕ್ಫ್ ಬೋರ್ಡ್ ತನ್ನ ಸುಪರ್ದಿಗೆ ತೆಗೆದುಕೊಂಡು ಬೇಲಿ ಹಾಕಿದ್ದು, ಜಿಲ್ಲೆಯ ಪ್ರಮುಖ ಆಸ್ತಿಗಳ ಮೇಲೆ ವಕ್ಫ್ ಕೆಂಗಣ್ಣು ಹಾಕಿದೆ.

ಬೀದರ್ ತಾಲೂಕಿನಲ್ಲಿ 5,232 ಎಕರೆ, ಔರಾದ್‌ನಲ್ಲಿ 331 ಎಕರೆ, ಹುಮ್ನಾಬಾದ್‌ನಲ್ಲಿ 2,798 ಎಕರೆ, ಬಸವಕಲ್ಯಾಣದಲ್ಲಿ 3,292 ಎಕರೆ ಹಾಗೂ ಭಾಲ್ಕಿಯಲ್ಲಿ 1,635 ಎಕರೆ ಜಮೀನು ವಕ್ಫ್ ಆಸ್ತಿ ಇದೆ ಎಂದು ವಕ್ಫ ಮಂಡಳಿ ಜಿಲ್ಲಾ ಕಚೇರಿಯ ಸರ್ಕಾರಿ ದಾಖಲೆಯಲ್ಲಿ ನಮೂದಿಸಿದೆ. ನಾವು 50 ವರ್ಷದಿಂದ ಉಳುಮೆ ಮಾಡುತ್ತಿದ್ದ ಜಮೀನು ಏಕಾಏಕಿ ವಕ್ಫ್ ಬೋರ್ಡ್ ಎಂದು ಪಹಣಿಯಲ್ಲಿ ಬದಲಾಗಿದೆ. ಇಡೀ ಊರಿಗೇ ಊರು, ಸ್ಮಾರಕಗಳು, ರೈತರ ಜಮೀನುಗಳು, ಸರ್ಕಾರಿ ಜಾಗಗಳು, ಮಠ, ಮಂದಿರಗಳು ವಕ್ಫ್‌ಗೆ ಸೇರ್ಪಡೆಯಾಗಿವೆ. ಶೀಘ್ರವೇ ವಕ್ಫ್ ಹೋಗದೇ ಇದ್ದರೆ ಸರ್ಕಾರದ ವಿರುದ್ಧ ನಾವು ಹೋರಾಟಕ್ಕೆ ಇಳಿಯುತ್ತೇವೆ ಎಂದು ಸರ್ಕಾರಕ್ಕೆ ರೈತರು ಎಚ್ಚರಿಕೆ ನೀಡಿದ್ದಾರೆ.

ಬೀದರ್ ತಾಲೂಕಿನ ಚಟ್ನಳ್ಳಿ ಗ್ರಾಮವೊಂದರಲ್ಲೇ 200 ರೈತರ 960 ಎಕರೆ ಭೂಮಿ 2013ರಲ್ಲಿ ವಕ್ಫ್ ಬೋರ್ಡ್ ಎಂದು ಪಹಣಿಯಲ್ಲಿ ಬದಲಾಗಿದೆ. 50 ವರ್ಷದಿಂದ ಈ ಗ್ರಾಮದ ರೈತರು ಇದೇ ಜಮೀನುಗಳಲ್ಲಿ ಕೃಷಿಯನ್ನು ಮಾಡಿಕೊಂಡು ಬರುತ್ತಿದ್ದು, ಈಗಾ ಏಕಾಏಕಿ ವಕ್ಫ್‌ಗೆ ಸೇರ್ಪಡೆಯಾಗಿದೆ. ಬೀದರ್ ತಾಲೂಕಿನ ಧರ್ಮಪೂರ ಗ್ರಾಮದಲ್ಲಿ 26 ಎಕರೆ ಜಮೀನಲ್ಲಿರುವ ಇಡೀ ಗ್ರಾಮವೇ ವಕ್ಫ್‌ಗೆ ಸೇರ್ಪಡೆಯಾಗಿದೆ. ಇದರಲ್ಲಿ ಸರ್ಕಾರಿ ಶಾಲೆಗಳು, ಅಂಗನವಾಡಿ, ಮಠ, ಮಂದಿಗಳು ಇದ್ದು, ಇಡೀ ಗ್ರಾಮದ ಜನರು ಕಂಗಾಲಾಗಿದ್ದಾರೆ. ಔರಾದ್ ತಾಲೂಕಿನ ತೋರಣ ಗ್ರಾಮದ ಸರ್ಕಾರಿ ಪ್ರಾಥಮಿಕ ಆರೋಗ್ಯ ಕೇಂದ್ರ ಕೂಡಾ ಈಗಾ ವಕ್ಫ್‌ಗೆ ಸೇರಿದೆ.

ಐತಿಹಾಸಿಕ ಬೀದರ್ ಕೋಟೆಯ ಸೋಲಾ ಕಂಬ, ಅಷ್ಟೂರಿನ ಐತಿಹಾಸಿಕ 14 ಗುಂಬಜ್‌ಗಳು, ಬರೀದ್ ಶಾಯಿ ಗುಂಬಜ್, ಶಬಲ್ ಬರೀದ್ ಗುಂಬಜ್‌ಗಳು ವಕ್ಫ್‌ಗೆ ಸೇರ್ಪಡೆಯಾಗಿವೆ. 1974ರಲ್ಲಿ ಗೆಜೆಟ್ ನೋಟಿಫಿಕೇಷನ್ ಬಳಿಕ ಐತಿಹಾಸಿಕ ಸ್ಮಾರಕಗಳನ್ನು ವಕ್ಫ್‌ಗೆ ಸೇರ್ಪಡೆ ಮಾಡಲಾಗಿದೆ. ಪುರಾತತ್ವ ಇಲಾಖೆಯ ಅಡಿಯಲ್ಲಿರುವ ಈ ಆಸ್ತಿಗಳು ಏಕಾಏಕಿ ವಕ್ಫ್‌ಗೆ ಹೇಗೆ ಸೇರ್ಪಡೆಯಾಗಿವೆ ಎಂದು ಜನರು ಪ್ರಶ್ನೆ ಮಾಡುತ್ತಿದ್ದಾರೆ.

ರೈತರ ಸಾವಿರಾರು ಎಕರೆ ಜಮೀನು, ಐತಿಹಾಸಿಕ ಸ್ಮಾರಕಗಳು, ಸರ್ಕಾರಿ ಆಸ್ಪತ್ರೆಗಳು, ಇಡೀ ಗ್ರಾಮವನ್ನೇ ವಕ್ಫ್‌ಗೆ ಸೇರಿಸಿದ್ದು, ಜನರನ್ನು ರೊಚ್ಚಿಗೇಳುವಂತೆ ಮಾಡಿದೆ. ವಕ್ಫ್ ಕಾಯಿದೆಯನ್ನು ಬದಲಾಯಿಸಿದರೆ ಒಳ್ಳೆಯದು. ಇಲ್ಲವಾದರೆ ರೈತರ ಪರವಾಗಿ ಬಿಜೆಪಿ ಶಾಸಕ ಶೈಲೇಂದ್ರ ಬೆಲ್ದಾಳೆ ಮಾತನಾಡಿ, ನಾನು ಕ್ಷೇತ್ರ ಶಾಸಕನಾಗಿ ಬೆಂಗಳೂರು ಚಲೋ ಮಾಡುತ್ತೇನೆ ಎಂದು ಸರ್ಕಾರ ಹಾಗೂ ಸಚಿವರ ವಿರುದ್ಧ ಶಾಸಕರು ಕಿಡಿಕಾರಿದ್ದಾರೆ.

ಪಾಲಿಕೆ ನೌಕರ ವಜಾ

ಹಿಂದಿನ ಆಯುಕ್ತರಾದ ನಟೇಶ್, ದಿನೇಶ್‌ಗೆ ಅಕ್ರಮದಲ್ಲಿ ಸಹಾಯ ಮಾಡಿದ್ದಾನೆ ಎಂಬ ಶಂಕೆ ವ್ಯಕ್ತವಾದ ಹಿನ್ನೆಲೆಯಲ್ಲಿ ಬಿ.ಕೆ.ಕುಮಾರ್ ನನ್ನು ಇಡಿ ವಿಚಾರಣೆ ಮಾಡಿದೆ.

ಸಿದ್ದರಾಮಯ್ಯ, ಪತ್ನಿ ಪಾರ್ವತಿ ವಿರುದ್ಧ ಕೇಳಿ ಬಂದ ಆರೋಪ: ಸಿದ್ದರಾಮಯ್ಯ ಪತ್ನಿ ಪಾರ್ವತಿ ಅವರ ಹೆಸರಿನಲ್ಲಿದ್ದ ಕೆಸರೆ ಗ್ರಾಮದ ಸರ್ವೆ ನಂಬರ್ 464ರಲ್ಲಿ 3.16 ಎಕರೆ ಜಮೀನನ್ನು ದೇವನೂರು ಬಡಾವಣೆ ನಿರ್ಮಾಣಕ್ಕೆ ಭೂಸ್ವಾಧೀನ ಮಾಡಿಕೊಳ್ಳಲಾಗಿತ್ತು. ಈ ಜಾಗವನ್ನು ಸಿದ್ದರಾಮಯ್ಯ ಪತ್ನಿ ಪಾರ್ವತಿ ಅವರಿಗೆ ದಾನ ಪತ್ರದ ಮೂಲಕ ಅವರ ಸಹೋದರ ಕೊಟ್ಟಿದ್ದರು. ಇದು ಒಟ್ಟು 1,48,104 ಚದರ ಅಡಿ ಜಾಗ ಇತ್ತು.

ಅದರ ಬದಲಿಗೆ ಮುಡಾ 2021ರಲ್ಲಿ ಪಾರ್ವತಿ ಅವರಿಗೆ ಮೈಸೂರಿನ ವಿಜಯನಗರ ಬಡಾವಣೆಯಲ್ಲಿ 38,284 ಚದರ ಅಡಿ ಜಾಗ ಅಂದರೆ 14 ನಿವೇಶನ ಕೊಟ್ಟಿದ್ದಾರೆ ಇದು ಈಗ ಚರ್ಚೆಗೆ ಕಾರಣವಾಗಿದೆ. ವಿಜಯನಗರ ಬಡಾವಣೆಯಲ್ಲಿ 14 ನಿವೇಶನ ಪತ್ನಿ ಪಾರ್ವತಿ ಅವರಿಗೆ ಮಂಜೂರು ಆಗಲು, ಸಿದ್ದರಾಮಯ್ಯ ಅವರು ಪ್ರಭಾವ ಬೀರಿದ್ದಾರೆ ಎಂಬ ಆರೋಪ ಕೇಳಿಬಂದಿದೆ.

ಇಡಿ ತನಿಖೆ ಮಾಡುತ್ತಿರುವುದು ಸುಳ್ಳು ಕೇಸ್ ಎಂದ ಸಿಎಂ

ಇಡಿ ವಿಚಾರಣೆ ಬಗ್ಗೆ ಪ್ರತಿಕ್ರಿಯಿಸಿದ ಸಿಎಂ ಸಿದ್ದರಾಮಯ್ಯ, ಜಾರಿ ನಿರ್ದೇಶನಾಲಯದವರು ಕಾನೂನು ಪ್ರಕಾರ ಏನು ಮಾಡಬೇಕೋ ಮಾಡಲಿ, ಬಿಡಲಿ, ನಾವು ಅಡ್ಡಿಯಾಗಲ್ಲ. ಆದರೆ, ತನಿಖೆ ಮಾಡುತ್ತಿರುವುದು ಸುಳ್ಳು ಕೇಸ್ ಎಂದು ಹೇಳಿದ್ದರು.

ವಿನಾಯಿತಿ

ಆರೋಗ್ಯ ಮತ್ತು ರಾಷ್ಟ್ರೀಯ ಭದ್ರತೆಗೆ ಸಂಬಂಧಿಸಿದ ಕಟ್ಟಡಗಳ ಕಾಮಗಾರಿಗೆ ಮಾತ್ರ ಅನುಮತಿ ನೀಡಲಾಗಿದೆ.

ಇಡೀ ವಿಶ್ವದಲ್ಲೇ ಮಾಲಿನ್ಯಯುತ ನಗರಗಳ ಪಟ್ಟಿಯಲ್ಲಿ ದೆಹಲಿ ಮೊದಲ ಸ್ಥಾನದಲ್ಲಿದೆ. ದೆಹಲಿಯಲ್ಲಿ ಎಕ್ಯೂಐ 450 ಅನ್ನು ಮೀರಿದೆ. ಎಕ್ಯೂಐ 50 ರೊಳಗೆ ಉಸಿರಾಟಕ್ಕೆ ಯೋಗ್ಯ ಗಾಳಿ. ಎಕ್ಯೂಐ 50-100 ಮಧ್ಯಮ ಮಾಲಿನ್ಯದ ಗಾಳಿ. ದೆಹಲಿಯಲ್ಲಿ ಗಾಳಿಯ ಗುಣಮಟ್ಟ ಮಾಲಿನ್ಯದ ಮಿತಿ ಮೀರಿದೆ.

ಸಹಕಾರ!

ಮುಡಾ ಮಾಜಿ ಅಧಿಕಾರಿಗಳ ಹೇಳಿಕೆಯನ್ನು ಬೆನ್ನತ್ತಿರುವ ಇಡಿ ಈಗ ದಾಖಲೆ ಪರಿಶೀಲನೆಯನ್ನು ತೀವ್ರಗೊಳಿಸಿದೆ. ಒಂದು ವೇಳೆ ಅಧಿಕಾರಿಗಳ ಹೇಳಿಕೆಗೆ ಸಂಬಂಧಿಸಿದಂತೆ ಪೂರಕ ದಾಖಲೆಗಳು ಸಿಕ್ಕಿದರೆ ಇಡಿ ಇಬ್ಬರು ಸಚಿವರನ್ನು ವಿಚಾರಣೆಗೆ ಕರೆಸಿಕೊಳ್ಳುವ ಸಾಧ್ಯತೆಯಿದೆ.

ಮುಡಾ ವಿಚಾರಣೆ ತೀವ್ರಗೊಳ್ಳುತ್ತಿದ್ದಂತೆ ಸಿಎಂ ಸಿದ್ದರಾಮಯ್ಯ ದೆಹಲಿಯಲ್ಲಿರುವ ಕಾನೂನು ತಂಡದ ಜೊತೆ ಸಮಾಲೋಚನೆ ನಡೆಸಿ ಮುಂದಿನ ಕಾನೂನು ಹೋರಾಟಕ್ಕೆ ಸಿದ್ಧತೆ ಮಾಡುತ್ತಿದ್ದಾರೆ.

ಒಳ ಮೀಸಲಾತಿ ವಿಚಾರವಾಗಿ ಸರ್ಕಾರಿ ನೌಕರ ಡಿ.ಚಂದ್ರಶೇಖರಯ್ಯನ ಹೇಳಿಕೆಗೆ ಖಂಡನೆ

ಬೆಂಗಳೂರು: ಒಳಮೀಸಲಾತಿ ಕುರಿತ ರಾಜ್ಯ ಸರ್ಕಾರಿ ನೌಕರರಾಗಿರುವ ಡಿ.ಚಂದ್ರಶೇಖರಯ್ಯ ಹೇಳಿಕೆಗೆ ಕರ್ನಾಟಕ ದಲಿತ ಸಂಘರ್ಷ ಸಮಿತಿ ಖಂಡನೆ ವ್ಯಕ್ತಪಡಿಸಿದೆ.

ಸರ್ಕಾರಿ ನೌಕರನಾಗಿರುವ ಈತ ತನ್ನ ಕರ್ತವ್ಯ ಪ್ರಜ್ಞೆಮರೆತು ಸುಪ್ರೀಂ ಕೋರ್ಟ್ ಒಳಮೀಸಲಾತಿ ನೀಡಿರುವ ವಿಚಾರವಾಗಿ ರಾಜ್ಯದ ದಲಿತ ಸಮೂಹಗಳು ಇದನ್ನು ಜಾರಿಗೆ ತರಬೇಕೆಂದು ಹೋರಾಟವನ್ನು ಹಲವು ಸಂಘಟನೆಗಳು ನಡೆಸುತ್ತಿದ್ದಾರೆ. ಇದಕ್ಕೆ ಹಲವು ಸಂಘಟನೆಗಳು ಮುಖಂಡರು ಮಂತ್ರಿಗಳು/ಶಾಸಕರು, ವಿಧಾನ ಸಭಾ ಸದಸ್ಯರು, ಪರಿಷತ್ ಸದಸ್ಯರು ಬೆಂಬಲ ನೀಡುತ್ತಿದ್ದಾರೆ.

ಈ ಮಧ್ಯೆ ಸರ್ಕಾರಿ ನೌಕರನಾಗಿರುವ ಈತ ನ್ಯಾಯಮೂರ್ತಿ ಎ.ಜೆ.ಸದಾಶಿವ ಆಯೋಗದ ವರದಿ ಮತ್ತು ಮಾಧವ ಸ್ವಾಮಿ ವರದಿ ಅವೈಜ್ಞಾನಿಕ ಎಂದು ಹೇಳುತ್ತಿರುವುದನ್ನು ಖಂಡಿಸಿದೆ.

ನ್ಯಾಯಮೂರ್ತಿ ಎ.ಜೆ.ಸದಾಶಿವರವರ ಆಯೋಗದ ವರದಿ ಅವೈಜ್ಞಾನಿಕ, ನ್ಯಾಯಮೂರ್ತಿ ಎ.ಜೆ. ಸದಾಶಿವರವರು ಯಾರು? ಅವರ ವರದಿ ಹೇಗೆ ಅವೈಜ್ಞಾನಿಕ ಎಂಬುದನ್ನ ಸರ್ಕಾರ ತೀರ್ಮಾನಿಸಲಿ.

ರಾಜ್ಯಸರ್ಕಾರವೇ ನೇಮಿಸಿರುವ ನ್ಯಾಯಮೂರ್ತಿ ಎ.ಜೆ.ಸದಾಶಿವ ಅವರ ಆಯೋಗದ ವರದಿ ವೈಜ್ಞಾನಿಕ - ಅವೈಜ್ಞಾನಿಕ ವಿಷಯವಾಗಿ ರಾಜ್ಯಸರ್ಕಾರದಲ್ಲಿ ಚರ್ಚೆಯೇ ನಡೆದಿಲ್ಲಾ. ಆದರೆ ಈತ ಒಬ್ಬ ಸರ್ಕಾರಿ ನೌಕರ ಹಾಗೂ ಸಂವಿದಾನ ವಿರೋಧಿ ಮತ್ತು ಒಳಮೀಸಲಾತಿ ವಿರೋಧಿಯಾಗಿರುವ ಚಂದ್ರಶೇಖರಯ್ಯನಿಗೆ ಹೇಗೆ ತಿಳಿದಿದೆ? ಎಂದು ಸಮಿತಿ ಪ್ರಶ್ನಿಸಿದೆ.

ಶ್ರೀಲಂಕಾ ಸಂಸತ್ ಚುನಾವಣೆ

ಅಧ್ಯಕ್ಷ ದಿಸ್ಸಾನಾಯಕೆ ಅವರ ಒಕ್ಕೂಟಕ್ಕೆ ಬಹುಮತ

ಕೊಲಂಬೊ: ಶ್ರೀಲಂಕಾದ ಸಂಸತ್ ಚುನಾವಣೆಯಲ್ಲಿ ಶ್ರೀಲಂಕಾ ಅಧ್ಯಕ್ಷ ಅನುರಾ ಕುಮಾರ್ ದಿಸ್ಸಾನಾಯಕೆ ನೇತೃತ್ವದ ನ್ಯಾಷನಲ್ ಪೀಪಲ್ಸ್ ಪವರ್ ಪಾರ್ಟಿ (ಎನ್‌ಪಿಪಿ) ಭಾರಿ ಬಹುಮತ ಪಡೆದಿದೆ. ಮಾಜಿ ಅಧ್ಯಕ್ಷ ರಾನಿಲ್ ವಿಕ್ರಮಸಿಂಘೆ ಬೆಂಬಲಿತ ಪ್ರಮುಖ ವಿರೋಧ ಪಕ್ಷ ಸಮಗಿ ಜನ ಬಲವೇಗಯ (ಎಸ್‌ಜೆಬಿ) ಮತ್ತು ನ್ಯಾಷನಲ್ ಡೆಮಾಕ್ರಟಿಕ್ ಫ್ರಂಟ್ (ಎನ್‌ಡಿಎಫ್) ಕ್ರಮವಾಗಿ 11 ಮತ್ತು 5 ಪ್ರತಿಶತ ಮತಗಳನ್ನು ಪಡೆದಿವೆ. ಓಕಕ ದಕ್ಷಿಣ ಪ್ರಾಂತ್ಯದ ರಾಜಧಾನಿ ಗಾಲೆಯಲ್ಲಿ 70 ಪ್ರತಿಶತಕ್ಕಿಂತ ಹೆಚ್ಚು ಮತಗಳೊಂದಿಗೆ ನಿರ್ಣಾಯಕ ವಿಜಯವನ್ನು ಗಳಿಸಿತು.

65 ರಷ್ಟು ಮತದಾನ ನಡೆದಿದೆ ಶ್ರೀಲಂಕಾವು 21 ಮಿಲಿಯನ್ ಜನಸಂಖ್ಯೆಯನ್ನು ಹೊಂದಿದೆ ಮತ್ತು 17 ಮಿಲಿಯನ್‌ಗಿಂತಲೂ ಹೆಚ್ಚು ಮತದಾರರನ್ನು ಹೊಂದಿದೆ. ಸಂಸತ್ತಿನ ಚುನಾವಣೆಯು ಐದು ವರ್ಷಗಳ ಅವಧಿಗೆ ನಡೆಯುತ್ತದೆ. ಗುರುವಾರ ಶ್ರೀಲಂಕಾದಲ್ಲಿ ಶೇ.65ರಷ್ಟು ಮತದಾನ ನಡೆದಿದ್ದು, ಇದೀಗ ಫಲಿತಾಂಶವೂ ಹೊರಬಿದ್ದಿದೆ. ಶ್ರೀಲಂಕಾ ಸಂಸತ್ತಿನಲ್ಲಿ 225 ಸ್ಥಾನಗಳಿವೆ ಮತ್ತು ಬಹುಮತಕ್ಕೆ 113 ಸ್ಥಾನಗಳನ್ನು ಗೆಲ್ಲುವುದು ಅವಶ್ಯಕ. ಎರಡು ತಿಂಗಳ ಹಿಂದೆ ಸೆಪ್ಟೆಂಬರ್‌ನಲ್ಲಿ ಇಲ್ಲಿ ಅಧ್ಯಕ್ಷರ ಚುನಾವಣೆ ನಡೆದಿತ್ತು.

ಆರ್ಥಿಕ ಬಿಕ್ಕಟ್ಟಿನ ನಂತರ ಮೊದಲ ಸಂಸತ್ ಚುನಾವಣೆ 2022 ರ ಆರ್ಥಿಕ ಬಿಕ್ಕಟ್ಟಿನ ನಂತರ, ಶ್ರೀಲಂಕಾದಲ್ಲಿ ಮೊದಲ ಬಾರಿಗೆ ಸಂಸತ್ತಿನ ಚುನಾವಣೆಗಳು ನಡೆದಿವೆ. ತೀವ್ರ ಆರ್ಥಿಕ ಹಿಂಜರಿತದ ಕಾರಣ, ಆಗಿನ ಅಧ್ಯಕ್ಷ ಗೊಟಬಯ ರಾಜಪಕ್ಸೆ ಅವರನ್ನು ಅಧಿಕಾರದಿಂದ ತೆಗೆದುಹಾಕಲಾಯಿತು. ಈ ಬಾರಿ ಚುನಾವಣೆಯಲ್ಲಿ 8 ಸಾವಿರಕ್ಕೂ ಹೆಚ್ಚು ಅಭ್ಯರ್ಥಿಗಳು ಕಣದಲ್ಲಿದ್ದರು.

ನಿರೀಕ್ಷೆ ಮೀರಿಸಿದ ಅಕ್ಟೋಬರ್ ಟೋಲ್ ಕಲೆಕ್ಷನ್

ನವದೆಹಲಿ: ಹಬ್ಬದ ಸೀಸನ್ ಇದ್ದ ಅಕ್ಟೋಬರ್ ತಿಂಗಳಲ್ಲಿ ಭಾರತದ ಹೆದ್ದಾರಿಗಳಲ್ಲಿ ವಾಹನಗಳಿಂದ ಟೋಲ್ ಸಂಗ್ರಹ ನಿರೀಕ್ಷೆ ಮೀರಿಸುವಷ್ಟು ಆಗಿದೆ. ಇತ್ತೀಚೆಗೆ ಬಿಡುಗಡೆಯಾದ ದತ್ತಾಂಶದ ಪ್ರಕಾರ ಅಕ್ಟೋಬರ್ ತಿಂಗಳಲ್ಲಿ ಒಟ್ಟಾರೆ ಟೋಲ್ ಸಂಗ್ರಹ 6,114.92 ಕೋಟಿ ರೂ ಆಗಿದೆ. ಟೋಲ್ ಸಂಗ್ರಹದ ಮಾಹಿತಿ ಪಡೆಯಲು ಆರಂಭಿಸಿದಾಗಿನಿಂದ (2021ರಿಂದ) ಯಾವುದೇ ತಿಂಗಳಲ್ಲೂ ಇಷ್ಟು ಟೋಲ್ ಕಲೆಕ್ಷನ್ ಆಗಿರಲಿಲ್ಲ. ಇದೇ ಗರಿಷ್ಠ ಎನ್ನವ ದಾಖಲೆ ಮಾಡಿದೆ.

ಹಿಂದಿನ ಆರು ತಿಂಗಳ ಸರಾಸರಿ ತೆಗೆದುಕೊಂಡರೆ, ಅಂದರೆ ಏಪ್ರಿಲ್ ನಿಂದ ಸೆಪ್ಟೆಂಬರ್ ವರೆಗಿನ ಅವಧಿಯಲ್ಲಿ ತಿಂಗಳಿಗೆ ಸರಾಸರಿಯಾಗಿ 5,681.46 ಕೋಟಿ ರೂನಷ್ಟು ಇ-ಟೋಲ್ ಸಂಗ್ರಹ ಆಗಿರುವುದು ಕಂಡು ಬಂದಿದೆ. ಅಕ್ಟೋಬರ್ ತಿಂಗಳಲ್ಲಿ ಟೋಲ್ ಕಲೆಕ್ಷನ್ ಹೆಚ್ಚಾಗಿರುವುದು ತೀರಾ ಅನಿರೀಕ್ಷಿತವಲ್ಲ. ಆ ತಿಂಗಳು ಹಬ್ಬದ ಸೀಸನ್ ಇದ್ದರಿಂದ ಜನರು ತಮ್ಮ ಊರಿಗೆ ಹೋಗಿ ಬರುವುದು ಸೇರಿದಂತೆ ವಾಹನ ಸಂಚಾರ ಸಹಜವಾಗಿ ಹೆಚ್ಚಾಗಿರಬಹುದು.

'ತಿಂಗಳ ಆರಂಭದಲ್ಲಿ ರೀಟೇಲ್ ಮಳಿಗೆಗಳಿಗೆ ಸರಕುಗಳ ಸಾಗಣೆಯಲ್ಲಿ ಬಹಳ ಹೆಚ್ಚಳವಾಗಿದೆ. ಇಡೀ ತಿಂಗಳು ಇಕಾಮರ್ಸ್ ಡೆಲಿವರಿಗಳ ಪ್ರಮಾಣ ಉಚ್ಚ ಮಟ್ಟದಲ್ಲಿತ್ತು. ಇದರಿಂದ ಹೆದ್ದಾರಿಯಲ್ಲಿ ವಾಹನ ಸಂಚಾರ ನಿರಂತರವಾಗಿ ಇತ್ತು. ಇದು ಟೋಲ್ ಸಂಗ್ರಹ ಹೆಚ್ಚಲು ಒಂದು ಕಾರಣ' ಎಂದು ಪದ್ಮನಾಭನ್ ಅಭಿಪ್ರಾಯಪಟ್ಟಿದ್ದಾರೆ.

1700 ವಿದ್ಯಾರ್ಥಿಗಳಿಗೆ ಅನುಕೂಲವಾಗುವಂತೆ ವಿದ್ಯಾರ್ಥಿನಿಲಯಗಳ ನಿರ್ಮಾಣ -ಸಿ. ಎಂ. ಸಿದ್ದರಾಮಯ್ಯ

ಎಲ್ಲ ವರ್ಗದವರ ಏಳಿಗೆಗೆ ಶಿಕ್ಷಣ ಮುಖ್ಯ

ಮೈಸೂರು: ಸಮಾಜದಲ್ಲಿನ ಎಲ್ಲಾ ಜನರು ಆದರಲ್ಲಿಯೂ ಹೆಣ್ಣು ಮಕ್ಕಳು ಆರ್ಥಿಕವಾಗಿ ಸಾಮಾಜಿಕವಾಗಿ ಪ್ರಬಲರಾಗಿ ಸ್ವಾವಲಂಬಿ ಜೀವನವನ್ನು ರೂಪಿಸಿಕೊಳ್ಳುವಲ್ಲಿ ಶಿಕ್ಷಣ ಬಹಳ ಮುಖ್ಯವಾಗಿದೆ. ಈ ನಿಟ್ಟಿನಲ್ಲಿ ವಿದ್ಯಾರ್ಥಿನಿಯರಿಗೆ ವಿದ್ಯಾಭ್ಯಾಸದಲ್ಲಿ ಯಾವುದೇ ತೊಂದರೆಯಾಗದಂತೆ ಅವರಿಗೆ ಸೌಕರ್ಯವನ್ನು ಒದಗಿಸಲು ಇಂದು 219 ಕೋಟಿ ರೂ. ಅನುದಾನದಲ್ಲಿ ಮಹಾರಾಣಿ ಮಹಿಳಾ ಕಲಾ, ವಿಜ್ಞಾನ ಹಾಗೂ ವಾಣಿಜ್ಯ ಕಾಲೇಜಿನ ಕಾಮಗಾರಿಗಳಿಗೆ ಚಾಲನೆ ನೀಡಲಾಗಿದೆ ಎಂದು ಮುಖ್ಯಮಂತ್ರಿಗಳಾದ ಸಿದ್ದರಾಮಯ್ಯ ಅವರು ಹೇಳಿದರು.

ಉನ್ನತ ಶಿಕ್ಷಣ ಇಲಾಖೆ ಕಾಲೇಜು ಮತ್ತು ತಾಂತ್ರಿಕ ಶಿಕ್ಷಣ ಇಲಾಖೆ ವಸತಿ ಇಲಾಖೆ ಹಾಗೂ ಲೋಕೋಪಯೋಗಿ ಇಲಾಖೆಯ ಸಂಯುಕ್ತಾಶ್ರಯದಲ್ಲಿ ಮಹಾರಾಣಿ ಪಿಯು ಕಾಲೇಜು ಮೈದಾನದಲ್ಲಿ ಏರ್ಪಡಿಸಲಾಗಿದ್ದ, ಕಾಲೇಜು ಮತ್ತು ತಾಂತ್ರಿಕ ಶಿಕ್ಷಣ ಇಲಾಖೆಗಳ ಕಾಮಗಾರಿಗಳ ಶಂಕುಸ್ಥಾಪನೆಯನ್ನು ನೆರವೇರಿಸಿ ಅವರು ಮಾತನಾಡಿದರು.

ನಾನು ಮೈಸೂರಿನವನೇ ಆಗಿರುವುದರಿಂದ ಮೈಸೂರಿನ ಸಮಸ್ಯೆ ಹಾಗೂ ಮಹಾರಾಣಿ ಕಾಲೇಜಿನ ಸಮಸ್ಯೆಗಳ ಅರಿವಿದ್ದುದರಿಂದ ಇಂದು ಹೊಸದಾಗಿ ಕಟ್ಟಡಗಳನ್ನು ನಿರ್ಮಿಸಲು ಹಾಗೂ ಶಿಥಿಲಗೊಂಡಿರುವ ಕಟ್ಟಡಗಳಿಗೆ ಮರು ವಿನ್ಯಾಸವನ್ನು ನೀಡಲು ಸರ್ಕಾರದಿಂದ ಅನುದಾನವನ್ನು ನೀಡಿ ಶೀಘ್ರವಾಗಿ ಕಾಮಗಾರಿಯನ್ನು ಪ್ರಾರಂಭಿಸಲಾಗಿದೆ. ಈ ಕಾಮಗಾರಿಗಳನ್ನು ಮುಂದಿನ 24 ತಿಂಗಳೊಳಗೆ ಪೂರ್ಣಗೊಳಿಸಿ, ವಿದ್ಯಾರ್ಥಿಗಳಿಗೆ ಅನುಕೂಲವಾಗುವಂತೆ ಕ್ರಮ ಕೈಗೊಳ್ಳಲಾಗುವುದು ಎಂದು ಮಾಹಿತಿ ನೀಡಿದರು.

ಐತಿಹಾಸಿಕ ಇತಿಹಾಸವನ್ನು ಹೊಂದಿರುವ ಮಹಾರಾಣಿ ಕಾಲೇಜು 1917 ರಲ್ಲಿ ಪ್ರಾರಂಭವಾಗಿ ಇಂದು ಶತಮಾನವನ್ನು ಪೂರ್ಣಗೊಳಿಸಿ ಮುನ್ನುಗ್ಗುತ್ತಿದೆ. ಮಹಾರಾಣಿ ಮಹಿಳಾ ಕಲಾ, ವಿಜ್ಞಾನ ಮತ್ತು ವಾಣಿಜ್ಯ ಕಾಲೇಜಿನಲ್ಲಿ ಸುಮಾರು 11 ಸಾವಿರ ವಿದ್ಯಾರ್ಥಿನಿಯರು ವ್ಯಾಸಂಗ ಮಾಡುತ್ತಿದ್ದು, ಅದರಲ್ಲಿ ಬಹುಪಾಲು ವಿದ್ಯಾರ್ಥಿನಿಯರು ಗ್ರಾಮೀಣ ಭಾಗದಿಂದ ಹಾಗೂ ದೂರದ ಸ್ಥಳಗಳಿಂದ ಬಂದಿರುವವರಾಗಿದ್ದಾರೆ. ಇವರೆಲ್ಲರಿಗೂ ಸಹಾಯವಾಗುವಂತೆ ಮಾಡಲು ಇಂದು ಸುಮಾರು 179 ಕೋಟಿ ರೂ. ವೆಚ್ಚದಲ್ಲಿ ಮೈಸೂರು ಮಹಾರಾಣಿ ಮಹಿಳಾ ವಿಜ್ಞಾನ ಮತ್ತು ಕಲಾ ಕಾಲೇಜಿನ ವಸತಿ ನಿಲಯ ಕಟ್ಟಡ ಹಾಗೂ ವಿಜ್ಞಾನ ಕಾಲೇಜಿನ ನೂತನ ಕಟ್ಟಡ ನಿರ್ಮಾಣ ಕಾಮಗಾರಿ ಹಾಗೂ 49.00 ಕೋಟಿ ರೂ.

ವೆಚ್ಚದಲ್ಲಿ ಮೈಸೂರಿನ ಪಡುವಾರಳ್ಳಿಯ ಮಹಾರಾಣಿ ಮಹಿಳಾ ವಾಣಿಜ್ಯ ಮತ್ತು ನಿರ್ವಹಣಾ ಕಾಲೇಜಿನ 3 ಮತ್ತು 4 ನೇ ಅಂತಸ್ತಿನ ಕಟ್ಟಡ ಮತ್ತು ವಸತಿ ನಿಲಯದ 3 ನೇ ಅಂತಸ್ತಿನ ಕಟ್ಟಡ ನಿರ್ಮಾಣ ಮಾಡಲಾಗುತ್ತಿದೆ. ಇದರಿಂದ ಸುಮಾರು 1700 ವಿದ್ಯಾರ್ಥಿನಿಯರಿಗೆ ಅನುಕೂಲವಾಗಲಿದೆ ಎಂದರು.

ಒಟ್ಟಾರೆಯಾಗಿ ಮೈಸೂರಿಗೆ ಆದರಲ್ಲಿಯೂ ಶಿಕ್ಷಣ ಕ್ಷೇತ್ರಕ್ಕೆ 219 ಕೋಟಿ ರೂ. ಗಳ ಅನುದಾನವನ್ನು ನೀಡಲಾಗಿದ್ದು, ಇದರ ಮುಖ್ಯ ಉದ್ದೇಶ ಹೆಣ್ಣು ಮಕ್ಕಳಿಗೂ ಗುಣಮಟ್ಟದ ವಿದ್ಯಾಭ್ಯಾಸ ಸಿಗಬೇಕೆಂಬುದು. ಹೆಣ್ಣೊಂದು ಕಲಿತರೆ ಶಾಲೆಯೊಂದು ತೆರೆದಂತೆ ಎಂಬ ಮಾತಿನಂತೆ ಸಮಾಜದಲ್ಲಿರುವ ಎಲ್ಲಾ ಹೆಣ್ಣು ಮಕ್ಕಳು ವಿದ್ಯಾವಂತರಾಗಬೇಕು. ಅನಾದಿ ಕಾಲದಿಂದಲೂ ಹೆಣ್ಣು ಮಕ್ಕಳು ಶಿಕ್ಷಣದಿಂದ ವಂಚಿತರಾಗಿದ್ದರು. ಬಸವಣ್ಣನವರ ಕಾಲದಲ್ಲಿ ಹೆಣ್ಣು ಮಕ್ಕಳಿಗೆ ಶಿಕ್ಷಣಕ್ಕೆ ಧ್ವನಿ ಎತ್ತಿದ್ದರು. ಇದನ್ನು ಅರಿತು ಶಿಕ್ಷಣವಂತರಾಗಿ ಪ್ರತಿಯೊಬ್ಬ ಹೆಣ್ಣು ಮಕ್ಕಳು ಸ್ವಾವಲಂಬಿಗಳಾಗಬೇಕು ಎಂದು ಹೇಳಿದರು.

ಉನ್ನತ ಶಿಕ್ಷಣ ಸಚಿವರು ಹಾಗೂ ಚಿಕ್ಕಬಳ್ಳಾಪುರ ಜಿಲ್ಲಾ ಉಸ್ತುವಾರಿ ಸಚಿವರಾದ ಡಾ.ಎಂ. ಸಿ. ಸುಧಾಕರ್ ಅವರು ಮಾತನಾಡಿ, ರಾಜ್ಯದ ಸಾಂಸ್ಕೃತಿಕ ನಗರ ಹಾಗೂ ಐತಿಹಾಸಿಕ ನಗರವಾಗಿರುವ ಮೈಸೂರಿನಲ್ಲಿ ಇಂದು ಧೀರ್ಘಕಾಲವಾಗಿ ಉಳಿಯುವಂತಹ ಯೋಜನೆಯನ್ನು ಸಿದ್ದರಾಮಯ್ಯ ನೇತೃತ್ವದ ನಮ್ಮ ಸರ್ಕಾರ ಮಾಡುತ್ತಿದೆ ಎಂದು ಹೇಳಿದರು.

ಮೈಸೂರಿನಲ್ಲಿ ಹಲವಾರು ಐತಿಹಾಸಿಕ ಕಟ್ಟಡಗಳು ಶಿಥಿಲಗೊಂಡಿವೆ. ಆದರೆ ಯಾವುದೇ ಕಟ್ಟಡವನ್ನು ಪುನರ್ ನಿರ್ಮಾಣ ಮಾಡಲು ಸಾಧ್ಯವಿಲ್ಲ, ಹಾಗಾಗಿ ಪುರಾತತ್ವ ಇಲಾಖೆಯಿಂದ ಅನುಮತಿಯ ಮೇರೆಗೆ ಕಟ್ಟಡಗಳಿಗೆ ಗುಣಮಟ್ಟದ ದುರಸ್ತಿ ಕಾಮಗಾರಿಗಳನ್ನು ಮಾಡಲಾಗುತ್ತಿದೆ. ಇದರಿಂದ ವಿದ್ಯಾರ್ಥಿಗಳು ಗುಣಮಟ್ಟದ ಸೌಲಭ್ಯವನ್ನು ಶೀಲಾನ್ಯಾಸವನ್ನು ಪಡೆಯಬಹುದಾಗಿದೆ ಎಂದು ಹೇಳಿದರು.

ಇನ್ನೂ 116 ಕೋಟಿ ವೆಚ್ಚದಲ್ಲಿ ಹಾಸ್ಟೆಲ್ ಗಳಿಗೆ ಶಿಲನ್ಯಾಸ ನೀಡಿ ಸುಮಾರು 1700 ವಿದ್ಯಾರ್ಥಿಗಳಿಗೆ ವಿದ್ಯಾರ್ಥಿನಿಲಯ ಮಾಡಲಾಗುತ್ತಿದೆ. ಇದಕ್ಕೆ ಮುಖ್ಯ ಕಾರಣ ಮೈಸೂರಿನವರೇ ಆದಂತಹ ಮುಖ್ಯಮಂತ್ರಿ ಸಿದ್ದರಾಮಯ್ಯನವರು. ದಸರಾ ಸಮಯದಲ್ಲಿ ಸಮಸ್ಯೆಗಳ ಬಗ್ಗೆ ತಿಳಿಸಿದಾಗ ಸ್ವತಃ ಅವರೇ ಕಾಲೇಜಿಗೆ ಭೇಟಿ ನೀಡಿ, ಶೀಘ್ರವಾಗಿ ಅನುದಾನವನ್ನು ನೀಡುವ ಮೂಲಕ ಮೈಸೂರಿನ ಶಿಕ್ಷಣ ಕ್ಷೇತ್ರಕ್ಕೆ ಬೃಹತ್ ಕೊಡುಗೆಯನ್ನು ನೀಡಿದ್ದಾರೆ. ಇದು ಶೈಕ್ಷಣಿಕ ಕ್ಷೇತ್ರದಲ್ಲಿ ಬದಲಾವಣೆ ತರಲಿದೆ. ಹಾಗಾಗಿ ಮೈಸೂರಿನಲ್ಲಿ ಮಹಾರಾಜರ ಹೆಸರು ಅಜರಾಮರವಾಗಿರುವಂತೆ ಸಿದ್ದರಾಮಯ್ಯನವರ ಹೆಸರು ಅಜರಾಮರವಾಗಿರಬೇಕು ಎಂದು ಹೇಳಿದರು. ಕರ್ನಾಟಕ ಗೃಹ ಮಂಡಳಿಯ ಅಧ್ಯಕ್ಷರು ಹಾಗೂ ಅರಸೀಕೆರೆ ವಿಧಾನಸಭಾ ಕ್ಷೇತ್ರದ ಶಾಸಕರಾದ ಕೆ. ಎಂ.ಶಿವಲಿಂಗೇಗೌಡ ಅವರು ಮಾತನಾಡಿ, ಮೈಸೂರು ನಗರ ಸಾಂಸ್ಕೃತಿಕ ನಗರ. ಬೆಂಗಳೂರನ್ನು ಬಿಟ್ಟರೆ ಅತಿ ಹೆಚ್ಚು ಬೆಳವಣಿಗೆ ಕಂಡು ಮುನ್ನುಗ್ಗುತ್ತಿದೆ. ಮೊದಲಿಂದಲೂ ಶಿಕ್ಷಣ ಕ್ಷೇತ್ರದಲ್ಲಿ ಪ್ರಾಮುಖ್ಯತೆ ಹೊಂದಿರುವ ಮೈಸೂರಿನಲ್ಲಿ ಇಂದು ಘನತೆ ಇರುವ ಮಹಾರಾಣಿ ಕಾಲೇಜು ಶಿಥಿಲಾವಸ್ಥೆಗೆ ತಲುಪಿದಾಗ ಅದನ್ನು ಬದಲಾವಣೆ ಮಾಡಲು ಅತಿ ಹೆಚ್ಚು ಅನುದಾನವನ್ನು ನೀಡಿ ವಿದ್ಯಾರ್ಥಿಗಳಿಗೆ ಅನುಕೂಲವಾಗುವಂತೆ ಮಾಡಲಾಗಿದೆ ಎಂದರು. ಕಾರ್ಯಕ್ರಮದ ಅಧ್ಯಕ್ಷತೆಯನ್ನು ವಹಿಸಿ ಮಾತನಾಡಿದ ಚಾಮರಾಜ ವಿಧಾನಸಭಾ ಕ್ಷೇತ್ರದ ಶಾಸಕರಾದ ಕೆ.ಹರೀಶ್ ಗೌಡ ಅವರು, 2013 -2018 ನಡುವೆ ನಮ್ಮ ಸರ್ಕಾರ ಅಧಿಕಾರದಲ್ಲಿ ಇದ್ದಾಗ ವಾಣಿಜ್ಯ ಕಾಲೇಜಿನ ಹೊಸ ಕಾಲೇಜು ಹಾಗೂ ವಿದ್ಯಾರ್ಥಿ ನಿಲಯವನ್ನು ನಿರ್ಮಿಸಲಾಯಿತು. ಅದಾದ ನಂತರ 2018-2023 ರವರೆಗೆ ಮೈಸೂರಿಗೆ ಯಾವುದೇ ಕಾರ್ಯಕ್ರಮ ಬಂದಿರಲಿಲ್ಲ, ಇದನ್ನು ಮನಗಂಡು ನಮ್ಮ ಸರ್ಕಾರ ಅಧಿಕಾರಕ್ಕೆ ಬಂದ ತಕ್ಷಣ ಶಿಕ್ಷಣ ಕ್ಷೇತ್ರಕ್ಕೆ 219 ಕೋಟಿ ರೂ. ಗಳ ಅತಿ ಹೆಚ್ಚು ಅನುದಾನವನ್ನು ನೀಡಿ, ಇಂದು ಸಾವಿರಾರು ವಿದ್ಯಾರ್ಥಿಗಳಿಗೆ ಅನುಕೂಲವಾಗುವಂತೆ ಮಾಡಲಾಗಿದೆ ಎಂದು ಹೇಳಿದರು.

ಪ್ರಸ್ತುತ ವಿದ್ಯಾರ್ಥಿ ನಿಲಯಗಳಲ್ಲಿ ಸುಮಾರು 350 ವಿದ್ಯಾರ್ಥಿಗಳಿಗೆ ಅವಕಾಶವಿದ್ದು, ಇದೀಗ ಇನ್ನು ಹೆಚ್ಚಿನ ಗ್ರಾಮೀಣ ಭಾಗದಿಂದ ಬರುವಂತಹ ಹಾಗೂ ದೂರದ ಸ್ಥಳಗಳಿಂದ ಬರುವಂತಹ ಮಕ್ಕಳಿಗೆ ಅನುಕೂಲವಾಗುವಂತೆ ಸುಮಾರು 1700 ವಿದ್ಯಾರ್ಥಿನಿಯರು ಇರುವಂತಹ ಹಾಸ್ಟೆಲ್ ನಿರ್ಮಾಣ ಮಾಡಲಾಗುತ್ತಿದೆ. ಇನ್ನೂ ಮಹಾರಾಣಿ ಮಹಿಳಾ ವಾಣಿಜ್ಯ ಮತ್ತು ನಿರ್ವಹಣಾ ಕಾಲೇಜಿನಲ್ಲಿ ಅಧಿಕ 600 ಮಕ್ಕಳು ಇರುವಂತೆ ಸೌಲಭ್ಯ ಕಲ್ಪಿಸಲು ಎರಡು ಅಂತಸ್ತು ಕಟ್ಟಡ ಹೆಚ್ಚಿಸಲಾಗುತ್ತಿದೆ ಎಂದು ಮಾಹಿತಿ ನೀಡಿದರು. ಗ್ಯಾರಂಟಿ ಯೋಜನೆಗಳ ಅನುಷ್ಠಾನ ಪ್ರಾಧಿಕಾರದ ಉಪಾಧ್ಯಕ್ಷರಾದ ಡಾ.ಪುಷ್ಪ ಅಮರನಾಥ್, ನರಸಿಂಹರಾಜ ವಿಧಾನಸಭಾ ಕ್ಷೇತ್ರದ ಶಾಸಕರಾದ ತನ್ವೀರ್ ಸೇಠ್, ವಿಧಾನ ಪರಿಷತ್ ಸದಸ್ಯರಾದ ಯತೀಂದ್ರ ಸಿದ್ದರಾಮಯ್ಯ, ಡಾ.ಡಿ.ತಿಮ್ಮಯ್ಯ, ಕಾಲೇಜು ಮತ್ತು ತಾಂತ್ರಿಕ ಶಿಕ್ಷಣ ಇಲಾಖೆಯ ಆಯುಕ್ತರಾದ ಮಂಜುಶ್ರೀ, ಜಿಲ್ಲಾಧಿಕಾರಿಗಳಾದ ಜಿ.ಲಕ್ಷ್ಮೀ ಕಾಂತ ರೆಡ್ಡಿ, ಜಿಲ್ಲಾ ಪಂಚಾಯತ್ ನ ಮುಖ್ಯಕಾರ್ಯನಿರ್ವಹಣಾಧಿಕಾರಿಗಳಾದ ಕೆ.ಎಂ ಗಾಯತ್ರಿ, ಸೇರಿದಂತೆ ಮಹಾರಾಣಿ ಮಹಿಳಾ ಕಲಾ, ವಿಜ್ಞಾನ ಹಾಗೂ ವಾಣಿಜ್ಯ ಮತ್ತು ನಿರ್ವಹಣಾ ಕಾಲೇಜಿನ ಪ್ರಾಂಶುಪಾಲರು ಹಾಗೂ ವಿದ್ಯಾರ್ಥಿನಿಯರು ಉಪಸ್ಥಿತರಿದ್ದರು.

18ರಂದು ಕನಕದಾಸ ಜಯಂತಿ

ಮಂಡ್ಯ: ಮಂಡ್ಯ ಜಿಲ್ಲಾಡಳಿತ, ಕನ್ನಡ ಮತ್ತು ಸಂಸ್ಕೃತಿ ಇಲಾಖೆ, ಹಾಗೂ ನಗರಸಭೆ ಇವರುಗಳ ಸಂಯುಕ ್ತಾಶ್ರಯದಲ್ಲಿಕನಕದಾಸಜಯಂತಿಯನ್ನು ನವೆಂಬರ್ 18 ರಂದು ಬೆಳಿಗ್ಗೆ 10 ಗಂಟೆಗೆ ಜಿಲ್ಲಾಧಿಕಾರಿಗಳ ಕಚೇರಿಆವರಣದಿಂದಅಂಬೇಡ್ಕರ್ ಭವನದವರೆಗೆ ಮೆರವಣಿಗೆ ನಂತರ11 ಗಂಟೆಗೆನಗರದಡಾ.ಬಿ.ಆರ್ಅಂಬೇಡ್ಕರ್ ಭವನದಲ್ಲಿ ವೇದಿಕೆ ಕಾರ್ಯಕ್ರಮವನ್ನುಹಮ್ಮಿಕೊಳ್ಳಲಾಗಿದೆ. ಕೇಂದ್ರ ಸರ್ಕಾರದ ಉಕ್ಕು ಮತ್ತು ಬೃಹತ್‌ಕೈಗಾರಿಕಾ ಸಚಿವರು ಹಾಗೂ ಸಂಸದರು ಮಂಡ್ಯ ಲೋಕಸಭಾಕ್ಷೇತ್ರ ಹೆಚ್ ಡಿ ಕು ಮಾರಸ್ವಾಮಿಅವರುಕಾರ್ಯಕ್ರಮದ ಘನ ಉಪಸ್ಥಿತಿಯನ್ನು ವಹಿಸಲಿದ್ದಾರೆ. ಕೃಷಿ ಹಾಗೂ ಜಿಲ್ಲಾಉಸ್ತುವಾರಿ ಸಚಿವರಾದಎನ್ ಚಲುವರಾಯಸ್ವಾಮಿಅವರುಉದ್ಘಾಟನಾಕಾರ್ಯಕ್ರಮವನ ್ನ ನೆರವೇರಿಸಿದ್ದಾರೆ. ಚಾಮುಂಡೇಶ್ವರಿ ವಿದ್ಯುತ್ ಸರಬರಾಜು ನಿಗಮ ನಿಯಮಿತಅಧ್ಯಕ್ಷರು ಹಾಗೂ ಶ್ರೀರಂಗಪಟ್ಟಣ ವಿಧಾನಸಭಾಕ್ಷೇತ್ರ, ಶಾಸಕ ಎ.ಬಿ. ರಮೇಶ್ ಬಂಡಿಸಿದ್ದೇಗೌಡ ಅವರಗೌರವ ಉಪಸ್ಥಿತಿಯಲ್ಲಿ ಮಂಡ್ಯ ವಿಧಾನಸಭಾಕ್ಷೇತ್ರ, ಶಾಸಕ ಪಿ.ರವಿಕುಮಾರ್‌ಅವರುಅಧ್ಯಕ್ಷತೆ ವಹಿಸುವರು. ಮುಖ್ಯ ಅತಿಥಿಗಳಾಗಿ ವಿಧಾನ ಪರಿಷತ್ ಶಾಸಕರುಗಳಾದ ಮಧು ಜಿ. ಮಾದೇಗೌಡ, ದಿನೇಶ್ ಗೂಳಿಗೌಡ, ಕೆ. ವಿವೇಕಾನಂದ, ವಿಧಾನ ಸಭಾಕ್ಷೇತ್ರದ ಶಾಸಕರುಗಳಾದ ಪಿ.ಎಂ.ನರೇಂದ್ರಸ್ವಾಮಿ, ದರ್ಶನ್ ಪುಟ್ಟಣ್ಣಯ್ಯ, ಹೆಚ್.ಟಿ ಮಂಜು, ಕೆ.ಎಂ ಉದಯ, ನಿಗಮ ಮಂಡಳಿ ಹಾಗೂ ಪ್ರಾಧಿಕಾರಗಳ ಅಧ್ಯಕ್ಷರು ಮೈಸೂರು ಸಕ್ಕರೆ ಕಂಪನಿ ನಿಯಮಿತಅಧ್ಯಕ್ಷರಾದ ಸಿ.ಡಿ ಗಂಗಾಧರ, ನಗರಾಭಿವೃದ್ಧಿ ಪ್ರಾಧಿಕಾರದಅಧ್ಯಕ್ಷರಾದ ನಯೀಮ್ ಅವರುಗಳು ಭಾಗವಹಿಸಲಿದ್ದಾರೆ. ಮಂಡ್ಯಜಿಲ್ಲಾಕುರುಬರ ಸಂಘದಅಧ್ಯಕ್ಷರಾದಎಂ.ಎಲ್ ಸುರೇಶ್, ಬೆಂಗಳೂರು ಕರ್ನಾಟಕ ಪ್ರದೇಶಕುರುಬರ ಸಂಘದಉಪಾಧ್ಯಕ್ಷರಾದ ಬಿ.ಕೆ ರಾಜೇಶಅವರ ವಿಶೇಷ ಆಹ್ವಾನಿತರಾಗಿ ಭಾಗವಹಿಸಲಿದ್ದು, ಮಳವಳ್ಳಿ ತಾಲ್ಲೂಕು ತಳಗವಾದಿ ಸರ್ಕಾರಿ ಪದವಿ ಪೂರ್ವಕ ಾಲೇಜಿನಕನ್ನಡಉಪನ್ಯಾಸಕರಾದಎಂ.ಡಿ ಪವಿತ್ರ ಉಪನ್ಯಾಸ ನೀಡಲಿದ್ದಾರೆ.

ಪ್ರಶಸ್ತಿಗೆ ಅರ್ಜಿ ಆಹ್ವಾನ

ಚಿಕ್ಕಬಳ್ಳಾಪುರ: ಮಹಿಳಾ ಮತ್ತು ಮಕ್ಕಳ ಅಭಿವೃದ್ಧಿ ಇಲಾಖೆ ವತಿಯಿಂದ 2024-25 ನೇ ಸಾಲಿನಲ್ಲಿ 5 ರಿಂದ 18 ವರ್ಷದೊಳಗಿನ ಮಕ್ಕಳಿಗೆ ನೀಡುವ ಅಸಾಧಾರಣ ಸಾಧನೆ ಪ್ರಶಸ್ತಿಯಡಿ ನಾವೀನ್ಯತೆ ತಾರ್ಕಿಕ ಸಾಧನೆಗಳು, ಕ್ರೀಡೆ, ಕಲೆ, ಸಾಂಸ್ಕೃತಿಕ, ಸಂಗೀತ ಈ ಕ್ಷೇತ್ರಗಳಲ್ಲಿ ಅಸಾಧಾರಣ ಸಾಧನೆ ಮಾಡಿದ ಮಕ್ಕಳನ್ನು ಪ್ರೋತ್ಸಾಹಿಸಲು ಜಿಲ್ಲಾ ಮಟ್ಟದಲ್ಲಿ ಪ್ರತಿ ಕ್ಷೇತ್ರದಲ್ಲಿ ತಲಾ ಇಬ್ಬರು ಮಕ್ಕಳಂತೆ ಒಟ್ಟು 8 ಮಕ್ಕಳನ್ನು ಆಯ್ಕೆಮಾಡಿ ಹತ್ತು ಸಾವಿರ ನಗದು ಒಳಗೊಂಡಿರುವ ಪ್ರಶಸ್ತಿಯನ್ನು ನೀಡಲಾಗುತ್ತದೆ. ಅರ್ಜಿಗಳನ್ನು ಉಪನಿರ್ದೇಶಕರ ಕಚೇರಿ ಮಹಿಳಾ ಮತ್ತು ಮಕ್ಕಳ ಅಭಿವೃದ್ಧಿ ಇಲಾಖೆ ಎಫ್.ಬಿ-05 1ನೇ ಮಹಡಿ, ಜಿಲ್ಲಾಡಳಿತ ಭವನ, ಶಿಡ್ಲಘಟ್ಟ ರಸ್ತೆ, ಚಿಕ್ಕಬಳ್ಳಾಪುರ ಇಲ್ಲಿ ಪಡೆದು ನವೆಂಬರ್ 19 ರೊಳಗೆ ಅರ್ಜಿ ಸಲ್ಲಿಸಬಹುದು ಅಥವಾ ಹತ್ತಿರ ಇರುವ ತಾಲ್ಲೂಕಿನ ಶಿಶು ಅಭಿವೃದ್ಧಿ ಯೋಜನಾಧಿಕಾರಿಗಳ ಕಚೇರಿಗೆ ಸಲ್ಲಿಸಬಹುದು. ಹೆಚ್ಚಿನ ಮಾಹಿತಿಗಾಗಿ ಮೊಬೈಲ್ ಸಂಖ್ಯೆ 9353567367, 8197563848 ಗೆ ಸಂಪರ್ಕಿಸಬಹುದೆಂದು ಮಹಿಳಾ ಮತ್ತು ಮಕ್ಕಳ ಅಭಿವೃದ್ಧಿ ಇಲಾಖೆಯ ಉಪನಿರ್ದೇಶಕರು ಪ್ರಕಟಣೆಯಲ್ಲಿ ತಿಳಿಸಿದ್ದಾರೆ.

ವಿದ್ಯಾರ್ಥಿವೇತನ ಯೋಜನೆ ಜಾರಿ

ಮಂಡ್ಯ: ಭಾರತ ಸರ್ಕಾರವು ಪರಿಶಿಷ್ಟ ಪಂಗಡದ ವಿದ್ಯಾರ್ಥಿಗಳ ಉನ್ನತ ಶಿಕ್ಷಣವನ್ನು ಪ್ರೋತ್ಸಾಹಿಸುವ ಉದ್ದೇಶದಿಂದರಾಷ್ಟ್ರೀಯ ಫಲೋಶಿಪ್ ಮತ್ತು ವಿದ್ಯಾರ್ಥಿವೇತನಯೋಜನೆಯನ್ನು ಜಾರಿಗೊಳಿಸುತ್ತಿದ್ದು, ಸದರಿಯೋಜನೆಯಡಿ ವಿದ್ಯಾರ್ಥಿಗಳಿಗೆ ನೀಡಲಾಗುವ ಶುಲ್ಕ, ಸ್ಟೈಫಂಡ್ ಮತ್ತು ಲ್ಯಾಪ್ಟಾಪ್‌ಕುರಿತಂತೆ ಹೆಚ್ಚಿನ ಮಾಹಿತಿಗಾಗಿಮಂಡ್ಯ ಸಮಾಜಕಲ್ಯಾಣಇಲಾಖೆಯ ಉಪ ನಿರ್ದೇಶಕರುಹಾಗೂ ತಾಲ್ಲೂಕುಗಳ ಸಮಾಜಕಲ್ಯಾಣ ಇಲಾಖೆಸಹಾಯಕ ನಿರ್ದೇಶಕರ ಕಛೇರಿ ಸಂಪರ್ಕಿಸತಕ್ಕದ್ದುಎಂದು ಮಂಡ್ಯಸಮಾಜಕಲ್ಯಾಣಇಲಾಖೆಯ ಉಪ ನಿರ್ದೇಶಕರು ಪ್ರಕಟಣೆಯಲ್ಲಿ ತಿಳಿಸಿದ್ದಾರೆ.

ಅರ್ಜಿಆಹ್ವಾನ

ಮಂಡ್ಯ: ಹಿಂದುಳಿದ ವರ್ಗಗಳ ಕಲ್ಯಾಣಇಲಾಖೆಯು2024-25ನೇ ಸಾಲಿನಲ್ಲಿ ವಿದೇಶಿ ವಿಶ್ವ ವಿದ್ಯಾನಿಲಯಗಳಲ್ಲಿ ಸ್ನಾತಕೋತ್ತರ ಪದವಿ ಹಾಗೂ ಪಿ.ಹೆಚ್.ಡಿ. ಮಾಡುವ ಹಿಂದುಳಿದ ವರ್ಗಗಳ ಪ್ರವರ್ಗ-1, 2ಎ, 3ಎ, ಹಾಗೂ 3ಬಿ ಗಳಿಗೆ ಸೇರಿದಅರ್ಹ ವಿದ್ಯಾರ್ಥಿಗಳಿಂದ ಡಿ.ದೇವರಾಜಅರಸು ವಿದೇಶಿ ವ್ಯಾಸಂಗ ವೇತನಕ್ಕೆಆನ್‌ಲೈನ್ ಮೂಲಕ ಅರ್ಜಿಆಹ್ವಾನಿಸಲಾಗಿದೆ. ಅರ್ಜಿಯನ್ನುಡಿಸೆಂಬರ್ 15 ರೊಳಗೆ http://bcwd.karnataka.gov.inªÉವೆಬ್ ಸೈಟ್‌ಮೂಲಕ ಸಲ್ಲಿಸತಕ್ಕದ್ದು. ಹೆಚ್ಚಿನ ಮಾಹಿತಿಗಾಗಿದೂ.ಸಂ: 8050770004 ಅನ್ನು ಸಂಪರ್ಕಿಸಬಹುದು.

ನೊಂದಣಿಗೆ ಅವಕಾಶ

ಮೈಸೂರು: Prime Minister Internship Scheme ಯೋಜನೆಯು ಅನುಷ್ಠಾನಗೊಂಡಿದ್ದು, ಸದರಿ ಯೋಜನೆಯಲ್ಲಿ 10 ನೇ ತರಗತಿ, ಪಿಯುಸಿ, ಪದವಿ, ಡಿಪ್ಲೊಮಾ, ಹಾಗೂ ಐಟಿಐ ಉತ್ತೀರ್ಣರಾದ 21 ರಿಂದ 24 ರ ವಯಸ್ಸಿನ ಪರಿಮಿತಿಯೊಳಗಿರುವ ನಿರುದ್ಯೋಗಿ ಯುವಜನತೆ ನವೆಂಬರ್ 15 ರೊಳಗೆ ವೆಬ್ ಸೈಟ್ www.pminternship.mca.gov.in ಮೂಲಕ ನೊಂದಣಿ ಮಾಡಿಕೊಳ್ಳಬಹುದು. ಹೆಚ್ಚಿನ ಮಾಹಿತಿಗಾಗಿ ಎನ್.ಆರ್ ಮೊಹಲ್ಲಾದಲ್ಲಿರುವ ಸರ್ಕಾರಿ ಕೈಗಾರಿಕಾ ತರಬೇತಿ ಸಂಸ್ಥೆಯನ್ನು ನೇರವಾಗಿ ಅಥವಾ ದೂ.ಸಂ: 0821-2498456 ಮೂಲಕ ಸಂಪರ್ಕಿಸಬಹುದು ಎಂದು ಎನ್.ಆರ್ ಮೊಹಲ್ಲಾದ ಸರ್ಕಾರಿ ಕೈಗಾರಿಕಾ ತರಬೇತಿ ಸಂಸ್ಥೆಯ ಪ್ರಾಚಾರ್ಯರು ಪ್ರಕಟಣೆಯಲ್ಲಿ ತಿಳಿಸಿದ್ದಾರೆ.

ಡಿಸೆಂಬರ್ 4 ರಿಂದ 6ರವರೆಗೆ ಜಿಲ್ಲೆಯಾದ್ಯಂತ ಕನ್ನಡ ಜ್ಯೋತಿ ರಥಯಾತ್ರೆ ಸಂಚಾರ

ಚಾಮರಾಜನಗರ: 87ನೇ ಅಖಿಲ ಭಾರತ ಕನ್ನಡ ಸಾಹಿತ್ಯ ಸಮ್ಮೇಳನದ ಅಂಗವಾಗಿ ಕನ್ನಡ ಜ್ಯೋತಿ ಹೊತ್ತ ರಥಯಾತ್ರೆಯು ಜಿಲ್ಲೆಯಾದ್ಯಂತ ಡಿಸೆಂಬರ್ 4 ರಿಂದ 6 ವರೆಗೆ ಸಂಚರಿಸಿ ಕನ್ನಡ ನಾಡು, ನುಡಿ ಬಗ್ಗೆ ನಾಗರಿಕರಿಗೆ ಜಾಗೃತಿ ಮೂಡಿಸಲಿದೆ.

ಕನ್ನಡ ಜ್ಯೋತಿ ಹೊತ್ತ ರಥಯಾತ್ರೆಯು ಡಿಸೆಂಬರ್ 4ರಂದು ಬೆಳಿಗ್ಗೆ 9 ಗಂಟೆಗೆ ಜಿಲ್ಲೆಯ ಹನೂರು ತಾಲೂಕಿನ ನರೀಪುರ ಕ್ರಾಸ್‌ನಿಂದ ಮಲೆ ಮಹದೇಶ್ವರ ಬೆಟ್ಟದ ರಸ್ತೆಯ ಮೂಲಕ ಹನೂರಿಗೆ ಆಗಮಿಸಿ, ಮಧ್ಯಾಹ್ನ 1 ಗಂಟೆಗೆ ಹನೂರಿನಿಂದ ನಿರ್ಗಮಿಸಲಿದೆ. ಮಧ್ಯಾಹ್ನ 2 ಗಂಟೆಗೆ ಹನೂರು ಮುಖ್ಯ ರಸ್ತೆಯಿಂದ ಕೊಳ್ಳೇಗಾಲಕ್ಕೆ ಆಗಮಿಸಿ ವಾಸ್ತವ್ಯ ಹೂಡಲಿದೆ. ಡಿಸೆಂಬರ್ 5ರಂದು ಬೆಳಿಗ್ಗೆ 9 ಗಂಟೆಗೆ ಕೊಳ್ಳೇಗಾಲದಿಂದ ಹೊರಡುವ ರಥಯಾತ್ರೆಯು ಬೆಳಿಗ್ಗೆ 10 ಗಂಟೆಗೆ ಯಳಂದೂರು ತಾಲೂಕಿಗೆ ಆಗಮಿಸಿ, ಸಂಜೆ 4 ಗಂಟೆಗೆ ಯಳಂದೂರಿನಿಂದ ನಿರ್ಗಮಿಸಲಿದೆ. ಸಂಜೆ 5 ಗಂಟೆಗೆ ಮುಖ್ಯ ರಸ್ತೆಯ ಮೂಲಕ ಚಾಮರಾಜನಗರಕ್ಕೆ ಆಗಮಿಸಿ, ವಾಸ್ತವ್ಯ ಹೂಡಲಿದೆ. ಡಿಸೆಂಬರ್ 6ರಂದು ಬೆಳಿಗ್ಗೆ 9 ಗಂಟೆಗೆ ಚಾಮರಾಜನಗರದಿಂದ ಹೊರಡುವ ರಥಯಾತ್ರೆಯು ಬೆಳಿಗ್ಗೆ 10 ಗಂಟೆಗೆ ಗುಂಡ್ಲುಪೇಟೆಗೆ ಆಗಮಿಸಿ, ಬಳಿಕ ವಾಸ್ತವ್ಯ ಹೂಡಲಿದೆ. ಡಿಸೆಂಬರ್ 7ರಂದು ಬೆಳಿಗ್ಗೆ 9 ಗಂಟೆಗೆ ಗುಂಡ್ಲುಪೇಟೆಯಿಂದ ಸರಗೂರು ಮೂಲಕ ರಥಯಾತ್ರೆಯು ಮೈಸೂರಿಗೆ ಪ್ರಯಾಣ ಬೆಳೆಸಲಿದೆ ಎಂದು ಪ್ರಕಟಣೆ ತಿಳಿಸಿದೆ.

ಸನಾತನ ಧರ್ಮದಲ್ಲಿ ತುಳಸಿ ಪೂಜೆಗೆ ಅಪಾರ ಗೌರವ

ಚಾಮರಾಜನಗರ: ಭಾರತೀಯ ಸನಾತನ ಧರ್ಮದಲ್ಲಿ ತುಳಸಿ ಪೂಜೆಗೆ ಅಪಾರ ಗೌರವವಿದೆ. ಪ್ರತಿ ಮನೆಯಲ್ಲೂ ತುಳಸಿ ಗಿಡ ಪೂಜಿಸುವ, ಬೆಳೆಸುವ ಮೂಲಕ ಆರೋಗ್ಯ ಸಮೃದ್ಧಿ, ಶಾಂತಿ, ನೆಮ್ಮದಿ ಹೆಚ್ಚಲಿ ಎಂದು ಸಂಸ್ಕೃತಿ ಚಿಂತಕ ಸುರೇಶ್ ಎನ್ ಋಗ್ವೇದಿ ತಿಳಿಸಿದರು.

ಅವರು ತುಳಸಿ ಹಬ್ಬದ ವಿಶೇಷ ಪೂಜಾ ಕಾರ್ಯಕ್ರಮದಲ್ಲಿ ಭಾಗವಹಿಸಿ ಮಾತನಾಡುತ್ತಾ ತುಳಸಿ ಪ್ರಕೃತಿಯ ಶ್ರೇಷ್ಠ ಕೊಡುಗೆಯಾಗಿದೆ. ತುಳಸಿ ಗಿಡದಿಂದ ಆರೋಗ್ಯ ಉನ್ನತಿಯಾಗಿ ಮಾನವ ದೈಹಿಕ ಮತ್ತು ಮಾನಸಿಕ ಆರೋಗ್ಯದಿಂದ ಇರಲು ಸಾಧ್ಯವಿದೆ. ಭಗವಂತ ನೀಡಿರುವ ಮಹಾ ಉಪಯುಕ್ತವಾದ ಪ್ರಕೃತಿಯನ್ನು ಉಳಿಸಿ ಬೆಳೆಸುವ ದಿಕ್ಕಿನಲ್ಲಿ ಭಾರತೀಯ ಸನಾತನ ಧರ್ಮ ವಿಶೇಷವಾದ ಮೌಲ್ಯವನ್ನು ಗೌರವವನ್ನು ಭಕ್ತಿಯನ್ನು ಬೆಳೆಸಿದೆ. ಮಹಾಲಕ್ಷ್ಮಿ ಸಮೇತ ಮಹಾ ವಿಷ್ಣು ಪ್ರತಿ ಮನೆಯಲ್ಲೂ ನೆಲಸಲಿ. ತುಳಸಿ ಆರಾಧನೆ ಮೂಲಕ ಭಗವಂತನ ಪ್ರೀತಿಗೆ ಪಾತ್ರರಾಗಿ ಶಕ್ತಿಯುತವಾಗಿ ಸಮಾಜವನ್ನು ನಿರ್ಮಿಸೋಣ .ಪ್ರತಿ ಮನೆಗಳು ಆನಂದದ ಸಾಗರದಲ್ಲಿ ನೆಮ್ಮದಿಯಿಂದ ಬದುಕಲಿ. ಕಷ್ಟ ಸುಖಗಳನ್ನು ಸಮಾನವಾಗಿ ಸ್ವೀಕರಿಸಿ, ಧೈರ್ಯದಿಂದ ಬದುಕನ್ನು ಉನ್ನತಿಗೊಳಿಸಿಕೊಳ್ಳೋಣ. ಪ್ರತಿ ಪೂಜೆಯು ಮಾನವನ ಸಮಗ್ರ ಕಲ್ಯಾಣದ ದೃಷ್ಟಿಕೋನವಿದೆ. ಪ್ರತಿ ಆಚರಣೆಗಳಿಗೂ ತನ್ನದೇ ಆದ ವಿಶೇಷ ಪ್ರಭಾವ ,ಶಕ್ತಿ ,ಅರ್ಥ, ವಿಶ್ಲೇಷಣೆ ,ಮೌಲ್ಯ ಇದೆ. ಮಾನವ ಪ್ರತಿ ಹಬ್ಬಗಳಲ್ಲೂ ಸಹಜವಾಗಿ ಭಾಗವಹಿಸಿ ತನ್ನ ಮೌಲ್ಯ ಕ್ಷಣವನ್ನು ಸಂತೋಷದಿಂದ ಅನುಭವಿಸುವ ಶಕ್ತಿಯನ್ನು ಭಾರತೀಯ ಪರಂಪರೆ ನೀಡಿದೆ . ಸಂಸ್ಕೃತಿ ಪರಂಪರೆಯನ್ನು ಉಳಿಸಿ ಬೆಳೆಸೋಣ ಎಂದು ತಿಳಿಸಿದರು.

ಶಂಕರಪುರ ಹಿತರಕ್ಷಣಾ ಸಮಿತಿಯ ಶ್ರೀನಿವಾಸ್ ರವರು

ಮಾತನಾಡಿ ಕಾರ್ತಿಕ ಮಾಸದಲ್ಲಿ ದೀಪೋತ್ಸವ ಕಾರ್ಯಕ್ರಮ ಎಲ್ಲೆಡೆ ನಡೆಯುತ್ತಿದೆ . ದೀಪವು ಜ್ಞಾನದ ಸಂಕೇತವಾಗಿದೆ. ಪ್ರತಿ ಮನೆಯಲ್ಲೂ ಆಚರಿಸುವ ಮೂಲಕ ಸಕಾರಾತ್ಮಕ ಶಕ್ತಿಯನ್ನು ಹೆಚ್ಚಿಸೋಣ ಎಂದರು.

ಕಾರ್ಯಕ್ರಮದಲ್ಲಿ ನಿವೃತ್ತ ಶಿಕ್ಷಕಿ ಚಂದ್ರಕಲಾ ಮಾತನಾಡಿ ತುಳಸಿ, ಮಂಟಪಕ್ಕೆ ವಿಶೇಷವಾಗಿ ಸುಣ್ಣ ಬಣ್ಣ ಮೂಲಕ ದೀಪ ಹಚ್ಚಿ ಮಹಾನ್ ವ್ಯಕ್ತಿಯ ನೆರವೇರಿಸಿ ಪೂಜೆಯನ್ನು ಮಾಡುವ ಮೂಲಕ ಪ್ರತಿ ಮನೆಯಲ್ಲಿ ಶ್ರೀ ಲಕ್ಷ್ಮಿ ಸಮೇತ ಮಹಾ ವಿಷ್ಣು ನೆಲಸಲಿ ಎಂಬುದು ತುಳಸಿ ಹಬ್ಬದ ವಿಶೇಷವಾಗಿದೆ ಎಂದರು. ಝೂನ್ಸಿ ಮಕ್ಕಳ ಪರಿಷತ್ತಿನ ಗೌರವ ಅಧ್ಯಕ್ಷರಾದ ಕುಸುಮ ಋಗ್ವೇದಿ , ಶ್ರೀಮತಿ ಭಾಗ್ಯಲಕ್ಷ್ಮಿ, ಉಪಸ್ಥಿತರಿದ್ದರು.

19ರಿಂದ ಅನುಕಂಪ ಆಧಾರಿತ ನೇಮಕಾತಿ ಪ್ರಸಾವನೆ ಆನ್‌ಲೈನ್‌ನಲ್ಲಿ ನಿರ್ವಹಣೆ

ಚಾಮರಾಜನಗರ: ಶಾಲಾ ಶಿಕ್ಷಣ ಇಲಾಖೆಯಲ್ಲಿ ಅನುಕಂಪ ಆಧಾರದ ಮೇಲೆ ನೌಕರಿಗಾಗಿ ಸಲ್ಲಿಸುವ ಪ್ರಸ್ತಾವನೆಗಳನ್ನು ನವೆಂಬರ್ 19 ರಿಂದ ಆನ್‌ಲೈನ್ ತಂತ್ರಾಂಶದಲ್ಲಿ ನಿರ್ವಹಿಸುವಂತೆ ಜಿಲ್ಲೆಯ ಎಲ್ಲಾ ಕ್ಷೇತ್ರ ಶಿಕ್ಷಣಾಧಿಕಾರಿಗಳ ಕಚೇರಿ ಹಾಗೂ ಸರ್ಕಾರಿ ಪ್ರೌಢಶಾಲಾ ಮುಖ್ಯ ಶಿಕ್ಷಕರಿಗೆ ಇಲಾಖೆಯ ಉಪನಿರ್ದೇಶಕರು ತಿಳಿಸಿದ್ದಾರೆ.

ಶಾಲಾ ಶಿಕ್ಷಣ ಇಲಾಖೆಯ ಆಯುಕ್ತರ ನಿರ್ದೇಶನದನ್ವಯ ಅನುಕಂಪ ಆಧಾರಿತ ನೇಮಕಾತಿಯನ್ನು ವೆಬ್‌ಸೈಟ್ https://schooleducation.karnataka.gov.inನಲ್ಲಿ ನಿರ್ವಹಿಸಬೇಕಾಗಿರುವುದರಿಂದ ಪ್ರಸ್ತಾವನೆಯನ್ನು ಅರ್ಜಿದಾರರು ಆನ್‌ಲೈನ್‌ನಲ್ಲಿ ಹಾಗೂ ಭೌತಿಕವಾಗಿ ಅರ್ಜಿ ಸಲ್ಲಿಸಬೇಕು.

ಇನ್ನು ಮುಂದೆ ಜಿಲ್ಲೆಯ ಎಲ್ಲಾ ಕ್ಷೇತ್ರ ಶಿಕ್ಷಣಾಧಿಕಾರಿಗಳ ಕಚೇರಿ ಹಾಗೂ ಸರ್ಕಾರಿ ಪ್ರೌಢಶಾಲಾ ಮುಖ್ಯ ಶಿಕ್ಷಕರು ಅರ್ಜಿದಾರರಿಂದ ಅನುಕಂಪ ಆಧಾರಿತ ನೇಮಕಾತಿ ಪ್ರಸ್ತಾವನೆಗಳನ್ನು ಆನ್‌ಲೈನ್ ನಲ್ಲಿ ಮತ್ತು ಭೌತಿಕವಾಗಿಯೂ ಅರ್ಜಿಗಳನ್ನು ಪಡೆದು ಮುಂದಿನ ಹಂತದ ಪ್ರಕ್ರಿಯೆಗಾಗಿ ಉಪನಿರ್ದೇಶಕರ ಕಚೇರಿಗೆ ಸಲ್ಲಿಸುವಂತೆ ಶಾಲಾ ಶಿಕ್ಷಣ ಇಲಾಖೆಯ ಉಪನಿರ್ದೇಶಕರಾದ ರಾಮಚಂದ್ರರಾಜೇ ಅರಸ್ ಅವರು ಪ್ರಕಟಣೆಯಲ್ಲಿ ತಿಳಿಸಿದ್ದಾರೆ.

ಪಶು ಸಂಗೋಪನ ಪಾಲಿಟೆಕ್ನಿಕ್ ಕಾಲೇಜಿನಲ್ಲಿ ರಾಜ್ಯೋತ್ಸವ

ತಿಪಟೂರು : ತಾಲ್ಲೂಕಿನ ಕೊನೇಹಳ್ಳಿಯ ಸರ್ಕಾರಿ ಪಶು ಸಂಗೋಪನ ಪಾಲಿಟೆಕ್ನಿಕ್ ಕಾಲೇಜಿನಲ್ಲಿ ಕನ್ನಡ ರಾಜ್ಯೋತ್ಸವ ಮತ್ತು ಮಕ್ಕಳ ದಿನಾಚರಣೆ ಅಂಗವಾಗಿ ಆಯುಷ್ ಜಾಗೃತಿ ಕಾರ್ಯಕ್ರಮವನ್ನು ಹಮ್ಮಿಕೊಳ್ಳಲಾಗಿತ್ತು.

ದೀಪ ಬೆಳಗಿಸುವ ಮೂಲಕ ಉದ್ಘಾಟಿಸಿ ಮಾತನಾಡಿದ ಹಿರಿಯ ಆಯುಷ್ ವೈದ್ಯಾಧಿಕಾರಿ ಡಾ.ಸುಮನ ಇತ್ತೀಚಿನ ದಿನಗಳಲ್ಲಿ ಸರಿಯಾದ ಜೀವನ ಶೈಲಿ ಇಲ್ಲದೆ, ಉತ್ತಮ ಆಹಾರವನ್ನು ಸೇವಿಸದೆ ಒತ್ತಡದ ಜೀವನದಿಂದಾಗಿ ಅತಿ ಚಿಕ್ಕ ವಯಸ್ಸಿನಲ್ಲಿಯೇ ಮಧುಮೇಹ ಪ್ರಾರಂಭವಾಗುತ್ತಿದ್ದು ಆತಂಕಕಾರಿಯಾಗಿದೆ ಇದರಿಂದ ಸರಿಪಡಿಸಿಕೊಳ್ಳಲು ಆಯುರ್ವೇದ ಶಾಸ್ತ್ರದಲ್ಲಿ ತಿಳಿಸಿರುವಂತಹ ಹಿತಮಿತ ಆಹಾರ ಮತ್ತು ದೇಹದ ವಯಸ್ಸಿನ ಕೋಷ್ಠದ ಬಲಕ್ಕೆ ತಕ್ಕಂತೆ ಆಹಾರವನ್ನು ಸೇವಿಸುತ್ತಾ ಪ್ರತಿನಿತ್ಯ ಯೋಗಾಸನ ಪ್ರಾಣಾಯಾಮ ಧ್ಯಾನ ಮಾಡುವುದರಿಂದ ಆಚರಿಸುವುದರಿಂದ ಅನೇಕ ಬಗೆಯ ಕಾಯಿಲೆಗಳನ್ನು ನಿವಾರಿಸಿಕೊಳ್ಳಬಹುದು ಎಂದರು. ಪ್ರಾಂಶುಪಾಲ ಸುಮಾ ಮಾತನಾಡಿ ಕನ್ನಡ ಬಳಸಿ ಬೆಳಸಿ ಹಾಗೂ ಆಯುರ್ವೇದ

ಬಳಸಿ ಆರೋಗ್ಯ ಉಳಿಸಿ ಕರೆ ನೀಡಿದರು. ಕಾರ್ಯಕ್ರಮದಲ್ಲಿ ಸಹಾಯಕ ಪ್ರಾಧ್ಯಾಪಕ ಡಾ.ನಿರಂಜನ್, ಕಿರಿಯ ಪಶುವೈದ್ಯಕೀಯ ಪರೀಕ್ಷಕ ಶಬಾನಾ, ಸುನೀತಾ, ಕಾಲೇಜಿನ ಹಳೆಯ ವಿದ್ಯಾರ್ಥಿಗಳು ಭಾಗವಹಿಸಿದ್ದರು.

ಲಕ್ಷ್ಮೀನರಸಿಂಹಸ್ವಾಮಿ ದೇವಸ್ಥಾನದಲ್ಲಿ ತುಳಸಿ ಪೂಜೆ

ಮೈಸೂರು: ನಗರದ ಕಾಳಿದಾಸ ರಸ್ತೆಯಲ್ಲಿರುವ ಯದುಗಿರಿ ಯತಿರಾಜ ಇದರ ಶಾಖಾ ಮಠ ಶ್ರೀ ಲಕ್ಷ್ಮೀನರಸಿಂಹಸ್ವಾಮಿ ದೇವಸ್ಥಾನದಲ್ಲಿ ಇತ್ತೀಚೆಗೆ ತುಳಸಿ ಪೂಜೆಯನ್ನು ವಿಜೃಂಭಣೆಯಿಂದ ನೆರವೇರಿತು. ಬೆಳಿಗ್ಗೆಯಿಂದಲೇ ದೇವಸ್ಥಾನವನ್ನು ತಳಿರುತೋರಣಗಳಿಂದಶೃಂಗಾರಗೊಳಿಸಲಾಗಿತ್ತು. ಸಂಜೆ ದೇವಸ್ಥಾನದ ಮುಖ್ಯಸ್ಥ ವಿದ್ವಾನ್ ಕೆ.ಆರ್. ಯೋಗನರಸಿಂಹನ್ (ಮುರುಳಿ ಅಯ್ಯಂಗಾರ್) ಇವರ ನೇತೃತ್ವದಲ್ಲಿ ಪೂಜಾ ವಿಧಿ-ವಿಧಾನಗಳು ನೆರವೇರಿದವು. ತದನಂತರ ಸ್ವಾಮಿಗೆ ನೈವೇದ್ಯ, ಮಹಾಮಂಗಳಾರತಿ, ಶಾತ್ತುಮೊರೈ ಹಾಗೂ ತೀರ್ಥ ಪ್ರಸಾದವನ್ನು ಬಂದ ಭಕ್ತಾದಿಗಳಿಗೆ ವಿತರಿಸಲಾಯಿತು. ಈ ಸಂದರ್ಭದಲ್ಲಿ ಪ್ರಧಾನ ಅರ್ಚಕರಾದ ತಾತಾಚಾರ್, ವೀರರಾಘವನ್ ಹಾಗೂ ಮತ್ತಿತರರು ಉಪಸ್ಥಿತರಿದ್ದರು.

ಬಹುರೂಪಿ ರಾಷ್ಟ್ರೀಯ ನಾಟಕೋತ್ಸವ

ಮೈಸೂರು: ಬಹುರೂಪಿ ಉತ್ಸವ ರಾಷ್ಟ್ರೀಯ ಮಟ್ಟದ ನಾಟಕೋತ್ಸವವಾಗಿದ್ದು, ಪ್ರಸಕ್ತ ಸಾಲಿನಲ್ಲಿ 2025 ಜನವರಿ 14 ರಿಂದ 19 ರವರೆಗೆ ರಂಗಾಯಣದ ಆವರಣದಲ್ಲಿ ನಡೆಸಲು ಯೋಜಿಸಲಾಗಿದ್ದು, ರಾಜ್ಯದ ಮತ್ತು ಹೊರರಾಜ್ಯದ ರಂಗತಂಡಗಳಿಂದ ಕನ್ನಡ ಮತ್ತು ಇತರೆ ಭಾಷೆಗಳ ನಾಟಕಗಳನ್ನು ಆಹ್ವಾನಿಸಲಾಗಿದೆ. ಈ ವರ್ಷದ ಬಹುರೂಪಿಯಲ್ಲಿ ಮುಖ್ಯ ನಾಟಕಗಳೊಂದಿಗೆ ಮಕ್ಕಳಿಗಾಗಿ ಪ್ರದರ್ಶಿಸುವ ನಾಟಕಗಳನ್ನು ಆಹ್ವಾನಿಸಲಾಗಿದೆ. ನಾಟಕೋತ್ಸವದಲ್ಲಿ ಭಾಗವಹಿಸಲು ಇಚ್ಛೆಯುಳ್ಳ ರಂಗತಂಡಗಳು ರಂಗಾಯಣದ www.rangayanamysore.karnataka.gov.inವೆಬ್‌ಸೈಟ್ ಮೂಲಕ ತಂಡ ಹಾಗೂ ನಾಟಕದ ವಿವರಗಳನ್ನು ಭರ್ತಿ ಮಾಡಿ, ನಾಟಕದ ಡಿ.ವಿ.ಡಿ ಅಥವಾ ಪೆನ್‌ಡ್ರೈವನ್ನು ಲಗತ್ತಿಸಿ, ನವೆಂಬರ್ 30 ರೊಳಗಾಗಿ ರಂಗಾಯಣಕ್ಕೆ ಸಲ್ಲಿಸಬೇಕು. ರಂಗಾಯಣದ rangayanamysore@gmail.com ಇಮೇಲ್ ವಿಳಾಸಕ್ಕೆ ನಾಟಕದ ಯೂಟ್ಯೂಬ್ ಲಿಂಕ್‌ಅನ್ನೂ ಕಳುಹಿಸಬಹುದು. ಈ ನಾಟಕೋತ್ಸವಕ್ಕೆ ಆಯ್ಕೆಯಾಗುವ ನಾಟಕ ತಂಡಗಳಿಗೆ ರಂಗಾಯಣದ ನಿಯಮಾನುಸಾರ ಗೌರವ ಸಂಭಾವನೆ, ಪ್ರಯಾಣ ವೆಚ್ಚ ಹಾಗೂ ಸ್ಥಳೀಯ ಆತಿಥ್ಯ ವ್ಯವಸ್ಥೆಯನ್ನು ಮಾಡಲಾಗುವುದು. ಆಯ್ಕೆಯಾಗುವ ತಂಡಗಳಿಗೆ ಉಳಿದ ವಿವರಗಳನ್ನು ಪತ್ರದ ಮೂಲಕ ತಿಳಿಸಲಾಗುವುದು ಎಂದು ಮೈಸೂರಿನ ರಂಗಾಯಣದ ನಿರ್ದೇಶಕರು ಪ್ರಕಟಣೆಯಲ್ಲಿ ತಿಳಿಸಿದ್ದಾರೆ.

ಆನ್‌ಲೈನ್ ಕ್ವಿಝ್, ಪಿಕ್ ಅಂಡ್ ಸ್ಪೀಕ್ ಸ್ಪರ್ಧೆ

ತಿಪಟೂರು : ಸ್ಕಿಲ್ ಲಿಫ್ಟ್ ಎಡ್‌ಟೆಕ್ ಕಂಪನಿ ವತಿಯಿಂದ ನ.30ರಂದು ಬೆಳಗ್ಗೆ 10 ಗಂಟೆಯಿಂದ 10.30ರವರೆಗೆ ಆನ್‌ಲೈನ್ ಕ್ವಿಜ್ ಸ್ಪರ್ಧೆಯನ್ನು ಆಯೋಜಿಸಿಲಾಗಿದ್ದು, ಈ ಸ್ಪರ್ಧೆಯಲ್ಲಿ ಶಾಲಾ ಕಾಲೇಜು ವಿದ್ಯಾರ್ಥಿಗಳು, ಉದ್ಯೋಗಿಗಳು ಸೇರಿದಂತೆ ಇತರರು ಭಾಗವಹಿಸಬಹುದಾಗಿದೆ. ಇದಕ್ಕೆ ವಯೋಮಿತಿಯ ನಿರ್ಬಂಧವಿರುವುದಿಲ್ಲ. ಈ ಕ್ವಿಜ್ ಸ್ಪರ್ಧೆಯ ವಿಜೇತರಿಗೆ ನಗದು ಬಹುಮಾನ, ಪ್ರಥಮ ಬಹುಮಾನ 5000, ದ್ವಿತೀಯ ಬಹುಮಾನ 2500, ತೃತೀಯ ಬಹುಮಾನ 1500 ನೀಡಲಾಗುತ್ತದೆ. ಕೃತಕ ಬುದ್ಧಿಮತ್ತೆ (ಎಐ), ಸೈಬರ್ ಸುರಕ್ಷತೆ, ವಿಜ್ಞಾನ ಮತ್ತು ವೈದ್ಯಕೀಯ ತಂತ್ರಜ್ಞಾನಗಳಂತಹ ಇತ್ತೀಚಿನ ತಂತ್ರಜ್ಞಾನಗಳ ಬಗ್ಗೆ ಜ್ಞಾನವನ್ನು ಪಡೆಯಬಹುದಾಗಿದೆ. ಸ್ಪರ್ಧೆಯಲ್ಲಿ ಭಾಗವಹಿದಲಿಚ್ಚಿಸುವವರು ನೋಂದಾಯಿಸಲು ನೀಡಿರುವ ಲಿಂಕ್ ಬಳಸಿ https://forms.gle/dDxcvj5vgHjkywUR6 ಹೆಚ್ಚಿನ ಮಾಹಿತಿಯನ್ನು ಪಡೆದುಕೊಳ್ಳಬಹುದು. ಭಾಗವಹಿಸಿದ ಎಲ್ಲಾ ಸ್ಪರ್ಧಿಗಳಿಗೆ ಆಕರ್ಷಕ ಪ್ರಮಾಣಪತ್ರವನ್ನು ನೀಡಲಾಗುತ್ತದೆ. ಸಹಾಯಕ್ಕಾಗಿ 6363108719/ 9886608448.

ಬಾಳೆಹೊನ್ನೂರು ಶ್ರೀ ರಂಭಾಪುರಿ ಡಾ.ವೀರಸೋಮೇಶ್ವರ ಜಗದ್ಗುರುಗಳು ಅಭಿಪ್ರಾಯ

ಧರ್ಮದ ಉಳಿವು ಅಳಿವು ಮಾನವನ ಆಚರಣೆಯಲ್ಲಿದೆ

ಚನ್ನಗಿರಿ: ಭಾರತೀಯ ಪುಣ್ಯ ಭೂಮಿಯಲ್ಲಿ ಹಲವಾರು ಧರ್ಮಗಳು ಮತ್ತು ಆಚರಣೆಗಳಿವೆ. ಆಚರಿಸಿಕೊಂಡು ಬಂದ ಧರ್ಮಾಚರಣೆಗಳು ಜನಮನದ ಮೇಲೆ ಅಪಾರ ಪ್ರಭಾವ ಬೀರಿವೆ. ನಿಜವಾದ ಧರ್ಮದ ಉಳಿವು ಅಳಿವು ಮಾನವನ ಆಚರಣೆಯಲ್ಲಿವೆ ಎಂಬುದನ್ನು ಯಾರೂ ಮರೆಯಬಾರದೆಂದು ಬಾಳೆಹೊನ್ನೂರು ಶ್ರೀ ರಂಭಾಪುರಿ ಡಾ.ವೀರಸೋಮೇಶ್ವರ ಜಗದ್ಗುರುಗಳು ಅಭಿಪ್ರಾಯಪಟ್ಟರು.

ಅವರು ಗುರುವಾರ ತಾಲೂಕಿನ ಚಿಕ್ಕೂಡ ಗ್ರಾಮದಲ್ಲಿ ಶ್ರೀ ವೀರಭದ್ರೇಶ್ವರಸ್ವಾಮಿ ಮೂರ್ತಿ ಪ್ರತಿಷ್ಠಾಪನೆ ಹಾಗೂ ಶ್ರೀ ಈಶ್ವರ ದೇವಾಲಯದ ಉದ್ಘಾಟನಾ ಪ್ರಾಣ ಪ್ರತಿಷ್ಠಾಪನಾ ಧರ್ಮ ಸಮಾರಂಭದ ಸಾನ್ನಿಧ್ಯ ವಹಿಸಿ ಆಶೀರ್ವಚನ ನೀಡುತ್ತಿದ್ದರು.

ವಿಚಾರ ವಿಮರ್ಶೆಗಳು ಸಂಸ್ಕೃತಿಯ ಮೇಲೆ ಹೊಸ ಬೆಳಕು ಮೂಡಿಸಬೇಕೇ ವಿನಾ ಜನರನ್ನು ನಾಸ್ತಿಕರನ್ನಾಗಿ ಮಾಡಬಾರದು. ಅಧರ್ಮದ ಕವಚ ಹೊತ್ತ ವಿಚಾರಗಳು ಬಹಳ ಕಾಲ ಉಳಿಯುವುದಿಲ್ಲ. ತಾಳ್ಮೆ ಮತ್ತು ಸಹನೆಯ ಗುಣ ಮನುಷ್ಯನಲ್ಲಿ ಇಲ್ಲದಿರುವುದೇ ಇಂದಿನ ಅಶಾಂತಿ ಮತ್ತು ಅತೃಪ್ತಿಗಳಿಗೆ ಕಾರಣವೆಂದರೆ ತಪ್ಪಾಗದು. ಮನುಷ್ಯ ಜೀವನದಲ್ಲಿ ಧರ್ಮ ಯಶಸ್ಸು ನೀತಿ ದಕ್ಷತೆ ಮತ್ತು ಒಳ್ಳೆಯ ಮಾತು ಅಳವಡಿಸಿಕೊಂಡು ಬಾಳಿದರೆ ಶ್ರೇಯಸ್ಸು ಕಟ್ಟಿಟ್ಟ ಬುತ್ತಿ. ಮನುಷ್ಯ ಎಷ್ಟೇ ಎತ್ತರಕ್ಕೆ ಬೆಳೆದರೂ ಮೂಲ ಸಂಸ್ಕೃತಿ ಮರೆಯಬಾರದು. ಮೂಲ ಮರೆತರೆ ಬದುಕಿನಲ್ಲಿ ಸೋಲು ನಿಶ್ಚಿತ. ಶ್ರೀ ಜಗದ್ಗುರು ರೇಣುಕಾಚಾರ್ಯರು ಬೋಧಿಸಿದ ತತ್ವ ಸಿದ್ಧಾಂತಗಳು ಜೀವನ ವಿಕಾಸಕ್ಕೆ ಅಡಿಪಾಯವಾಗಿವೆ. ಅತ್ಯಂತ ಸುಂದರ ದೇವಸ್ಥಾನ ನಿರ್ಮಿಸಿ ಶ್ರೀ

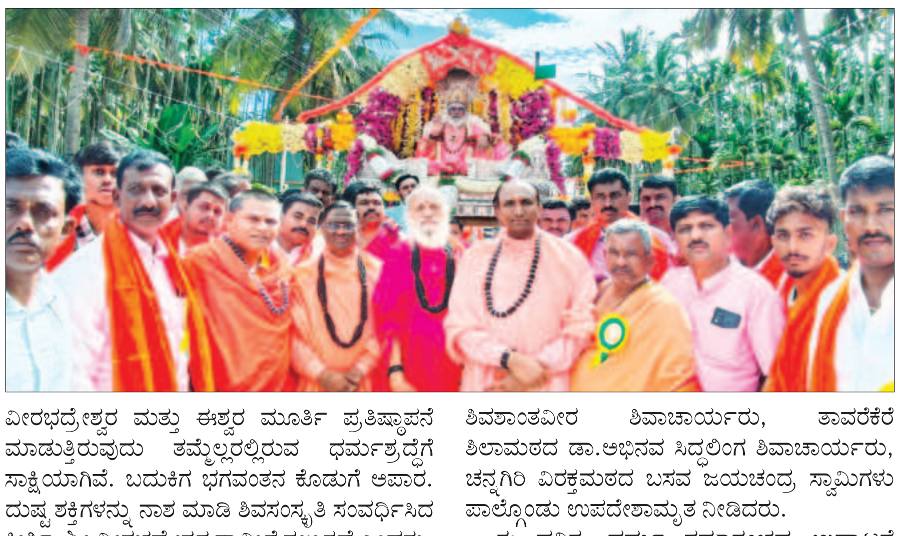

ವೀರಭದ್ರೇಶ್ವರ ಮತ್ತು ಈಶ್ವರ ಮೂರ್ತಿ ಪ್ರತಿಷ್ಠಾಪನೆ ಮಾಡುತ್ತಿರುವುದು ತಮ್ಮೆಲ್ಲರಲ್ಲಿರುವ ಧರ್ಮಶ್ರದ್ಧೆಗೆ ಸಾಕ್ಷಿಯಾಗಿವೆ. ಬದುಕಿಗ ಭಗವಂತನ ಕೊಡುಗೆ ಅಪಾರ. ದುಷ್ಟ ಶಕ್ತಿಗಳನ್ನು ನಾಶ ಮಾಡಿ ಶಿವಸಂಸ್ಕೃತಿ ಸಂವರ್ಧಿಸಿದ ಕೀರ್ತಿ ಶ್ರೀ ವೀರಭದ್ರೇಶ್ವರ ಸ್ವಾಮಿಗೆ ಸಲ್ಲುತ್ತದೆ ಎಂದರು.

ನೇತೃತ್ವ ವಹಿಸಿದ ಎಡೆಯೂರು ಕ್ಷೇತ್ರದ ರೇಣುಕ ಶಿವಾಚಾರ್ಯರು ಮಾತನಾಡಿ ನೆಟ್ಟ ಗಿಡ ಬೆಳೆಸಿಕೊಂಡು ಬಂದಿರುವ ಸ್ನೇಹ ಎರಡೂ ಅಪರೂಪವಾದವುಗಳು. ಒಂದು ನೆರಳು ನೀಡಿದರೆ ಇನ್ನೊಂದು ಮನಸ್ಸನ್ನು ಉತ್ಸಾಹದಿಂದ ಇರುವಂತೆ ಮಾಡುತ್ತದೆ. ಸಕಲ ಜೀವಾತ್ಮರಿಗೆ ಒಳಿತು ಬಯಸಿದ ವೀರಶೈವ ಧರ್ಮ ಇಂದು ಆಚರಣೆಯ ಕೊರತೆಯಿಂದಾಗಿ ಮನುಷ್ಯ ಜೀವನ ಕಷ್ಟದಲ್ಲಿ ಸಿಲುಕುತ್ತಿದೆ ಎಂದರು. ಚನ್ನಗಿರಿ ಹಿರೇಮಠದ ಕೇದಾರಲಿಂಗ ಶಿವಶಾಂತವೀರ ಶಿವಾಚಾರ್ಯರು, ತಾವರೆಕೆರೆ ಶಿಲಾಮಠದ ಡಾ.ಅಭಿನವ ಸಿದ್ಧಲಿಂಗ ಶಿವಾಚಾರ್ಯರು, ಚನ್ನಗಿರಿ ವಿರಕ್ತಮಠದ ಬಸವ ಜಯಚಂದ್ರ ಸ್ವಾಮಿಗಳು ಪಾಲ್ಗೊಂಡು ಉಪದೇಶಾಮೃತ ನೀಡಿದರು.

ಈ ಪವಿತ್ರ ಧರ್ಮ ಸಮಾರಂಭದ ಉದ್ಘಾಟನೆ ಮಾಡಿದ ಮಾಜಿ ಶಾಸಕ ಮಾಡಾಳ್ ವಿರುಪಾಕ್ಷಪ್ಪನವರು ಮಾತನಾಡಿ ಸುಖದ ಬದುಕಿಗೆ ನೆಮ್ಮದಿಯ ಜೀವನಕ್ಕೆ ಧರ್ಮ ನಮ್ಮೆಲ್ಲರಿಗೂ ಬೇಕಾಗಿದೆ. ಸತ್ಯ ಧರ್ಮದ ತಳಹದಿಯ ಮೇಲೆ ಮಾನವ ಬೆಳೆದು ಬದುಕು ಕಟ್ಟಿಕೊಳ್ಳಬೇಕಾಗಿದೆ. ತಾವು ಶಾಸಕರಾಗಿದ್ದಾಗ ಈಶ್ವರ ದೇವಸ್ಥಾನ ನಿರ್ಮಾಣಕ್ಕೆ ಕೊಟ್ಟ 3 ಲಕ್ಷ ರೂ. ಅನುದಾನವನ್ನು ಗ್ರಾಮಸ್ಥರು ಸದ್ವಿನಿಯೋಗ ಮಾಡಿ ಸದುಪಯೋಗಪಡಿಸಿಕೊಂಡದ್ದು ತಮಗೆ ತೃಪ್ತಿ ತಂದಿದೆ ಎಂದರು. ಮಾಜಿ ಶಾಸಕ ಮಹಿಮಾ ಪಟೇಲ್ ಮಾತನಾಡಿ ಇವತ್ತಿನ ದಿನಮಾನಗಳಲ್ಲಿ ಸಾಮಾಜಿಕ ಮೌಲ್ಯಗಳನ್ನು ಸಂರಕ್ಷಿಸಿಕೊಂಡು ಬರುವಲ್ಲಿ ಮನುಷ್ಯ ವಿಫಲನಾಗಿದ್ದಾನೆ. ಧಾರ್ಮಿಕ ಸಂಸ್ಕಾರ ಸಹಯೋಗದಿಂದ ಆದರ್ಶವಾದಂತಹ ಸಮಾಜವನ್ನು ಕಟ್ಟಲು ಸಾಧ್ಯವೆಂದರು. ತುಮಕೋಸ್ ಮಾಜಿ ಅಧ್ಯಕ್ಷ ಹಾಲಿ ಸದಸ್ಯ ಹೆಚ್.ಎಸ್.ಶಿವಕುಮಾರ್ ಯುಗಧರ್ಮ ರಾಮಣ್ಣನ ಪದ್ಯಗಳ ಕವನ ಸಂಕಲನ ಬಿಡುಗಡೆ ಮಾಡಿದರು. ಮುಖ್ಯ ಅತಿಥಿಗಳಾಗಿ ವಡ್ನಾಳ ಜಗದೀಶ್, ನಿಂಬಾಪುರ ಪರಮೇಶ್ವರಪ್ಪ, ಹೊದಿಗೆರೆ ರಮೇಶ್, ಗ್ರಾಮ ಪಂಚಾಯತಿ ಅಧ್ಯಕ್ಷೆ ಚಂದ್ರಮ್ಮ ಪಾಲ್ಗೊಂಡು ಶ್ರೀ ರಂಭಾಪುರಿ ಜಗದ್ಗುರುಗಳಿಂದ ಗುರುರಕ್ಷೆ ಸ್ವೀಕರಿಸಿದರು. ಯುಗಧರ್ಮ ರಾಮಣ್ಣ ಹಾಗೂ ಗ್ರಾಮದ ಹಿರಿಯ ಸದಸ್ಯರಿಗೆ ಶ್ರೀ ರಂಭಾಪುರಿ ಜಗದ್ಗುರುಗಳು ಗುರುರಕ್ಷೆಯಿತ್ತು ಶುಭ ಹಾರೈಸಿದರು.

ಶ್ರೀ ಜಗದ್ಗುರು ರೇಣುಕಾಚಾರ್ಯ ಗುರುಕುಲ ಸಾಧಕರಿಂದ ವೇದಘೋಷ, ಆಂಜನೇಯ ಪ್ರೌಢಶಾಲಾ ಮಕ್ಕಳಿಂದ ಪ್ರಾರ್ಥನೆ ಜರುಗಿತು. ಸಿ.ಹೆಚ್.ನಾಗರಾಜ್ ಶಿಕ್ಷಕರು ಸ್ವಾಗತಿಸಿದರು. ಶಿಕ್ಷಕ ಜಿ.ಡಿ.ದ್ಯಾಮೇಶ್ ಕುಮಾರ್ ನಿರೂಪಿಸಿದರು. ಸಮಾರಂಭಕ್ಕೂ ಮುನ್ನ ಗ್ರಾಮದಲ್ಲಿ ಬಾಳೆಹೊನ್ನೂರು ಶ್ರೀ ರಂಭಾಪುರಿ ಜಗದ್ಗುರುಗಳವರ ಬೆಳ್ಳಿ ಅಡ್ಡಪಲ್ಲಕ್ಕಿ ಮಹೋತ್ಸವ ಸಂಭ್ರಮದಿಂದ ಜರುಗಿತು. ಸಹಸ್ರಾರು ಜನರು ಪಾಲ್ಗೊಂಡು ಜಗದ್ಗುರುಗಳವರ ದರ್ಶನಾಶೀರ್ವಾದ ಪಡೆದರು. ಸಮಾರಂಭದ ನಂತರ ಅನ್ನ ದಾಸೋಹ ಜರುಗಿತು.

ಪ್ರಗತಿಯೇ ಉನ್ನತ ಶಿಕ್ಷಣ ಸಂಸ್ಥೆಗಳ ಗುರಿಯಾಗಬೇಕು

ತುಮಕೂರು: ವಿದ್ಯಾರ್ಥಿಗಳು - ಯುವಕರು ಭವಿಷ್ಯವನ್ನು ತಾವೇ ರೂಪಿಸಿಕೊಳ್ಳಬೇಕು ಮತ್ತು ಉನ್ನತ ಶಿಕ್ಷಣ ಸಂಸ್ಥೆಗಳನ್ನು ನಡೆಸುವವರಿಗೆ ಉದಾತ್ತ ಚಿಂತನೆಗಳು ಇರಬೇಕು. ಪ್ರಗತಿಪರ ಮುನ್ನೋಟದ ದೃಷ್ಟಿಕೋನವಿರಬೇಕು. ವಿದ್ಯಾರ್ಥಿಗಳಿಗೆ ಭವಿಷ್ಯ ರೂಪಿಸಿಕೊಳ್ಳಲು ಇಂದು ಸಾಕಷ್ಟು ಅವಕಾಶಗಳಿವೆ. ಛಲ ತೊಟ್ಟರೆ ಏನು ಬೇಕಾದರೂ ಸಾಧಿಸಬಹುದು ಎಂದು ವಿರಾಟ್ ಟ್ರಸ್ಟ್‌ನ ವರಿನ್ ಸಮೂಹ ಸಂಸ್ಥೆಯ ಕಾರ್ಯದರ್ಶಿ ಹೆಚ್.ಕೆ. ಮಮತಾಸುರೇಶ್‌ರವರು ಅಭಿಪ್ರಾಯಪಟ್ಟರು.

ನಗರದ ಶಿರಾರಸ್ತೆಯ ಶ್ರೀದೇವಿ ತಾಂತ್ರಿಕ ಮಹಾವಿದ್ಯಾಲಯದ ವತಿಯಿಂದ ''ಶ್ರೀಅನ್ವೇಷಣಾ-2024'' ಸಮಾರಂಭವನ್ನು ನ.13 ರಂದು ಬುಧವಾರ ಬೆಳಿಗ್ಗೆ 11 ಗಂಟೆಗೆ ಶ್ರೀದೇವಿ ಇಂಜಿನಿಯರಿಂಗ್ ಕಾಲೇಜಿನ ಆಡಿಟೋರಿಯಂ ಸಭಾಂಗಣದಲ್ಲಿ ಕಾರ್ಯಕ್ರಮವನ್ನು ಹಮ್ಮಿಕೊಳ್ಳಲಾಗಿತ್ತು.

ಕಾರ್ಯಕ್ರಮದಲ್ಲಿ ಮುಖ್ಯಅತಿಥಿಗಳಾಗಿ ವಿದ್ಯಾವಾಹಿನಿ ಸಮೂಹ ಸಂಸ್ಥೆಯ ನಿರ್ದೇಶಕರಾದ ಪ್ರಿಯಾ ಪ್ರದೀಪ್‌ರವರು ಮಾತನಾಡುತ್ತಾ ಕೇವಲ ಕಾಲೇಜುಗಳು ಪಠ್ಯಕ್ರಮಕ್ಕೆ ಮಾತ್ರ ಸೀಮಿತವಾಗದೇ ವಿದ್ಯಾರ್ಥಿಗಳ ಪ್ರತಿಭೆಯನ್ನು ಹೊರ ಜಗತ್ತಿಗೆ ಪರಿಚಯಿಸುವ ಕಾರ್ಯಕ್ರಮಗಳನ್ನು ಹೆಚ್ಚಾಗಿ ಹಮ್ಮಿಕೊಳ್ಳಬೇಕು. ತಂತ್ರಜ್ಞಾನ ಜನ ಜೀವನದ ಮೇಲೆ ಬಾರಿ ಪರಿಣಾಮ ಬೀರಿದೆ. ಇದು ಎಷ್ಟರ ಮಟ್ಟಿಗೆ ಇದೇ ಎಂದರೆ, 80 ವರ್ಷದ ದಾಟಿದ ಅಜ್ಜಿಯರು ಮೊಬೈಲ್ ಆ್ಯಪ್‌ಗಳ ಬಗ್ಗೆ ಮಕ್ಕಳು, ಮೊಮ್ಮಕ್ಕಳಿಗೆ ಹೇಳಿ ಕೊಡುವಷ್ಟು ಪ್ರಭಾವಿತರಾಗಿದ್ದಾರೆ. ದೈನಂದಿನ ತಂತ್ರಜ್ಞಾನದ ಬದುಕು ಅಂತಹ ಪರಿಪಾಠಕ್ಕೆ ಕಾರಣವಾಗಿದೆ ಎಂದು ಹೇಳಿದರು.

ಕಾರ್ಯಕ್ರಮದ ಅಧ್ಯಕ್ಷತೆ ವಹಿಸಿದ್ದ ಶ್ರೀದೇವಿ ಶಿಕ್ಷಣ ಸಂಸ್ಥೆಯ ಅಧ್ಯಕ್ಷರಾದ ಡಾ.ಎಂ.ಆರ್.ಹುಲಿನಾಯ್ಕರ್ ಮಾತನಾಡುತ್ತಾ ಕಳೆದ 25-30 ವರ್ಷಗಳ ಹಿಂದೆ ಸಮಾಜದಲ್ಲಿ ಬಡತನ ಬಹಳವಾಗಿತ್ತು. ಇಂದು ಪರಿಸ್ಥಿತಿ ಬದಲಾಗಿದೆ. ಪೋಷಕರು ಎಷ್ಟೇ ಕಷ್ಟವಾದರೂ ಮಕ್ಕಳನ್ನು ವಿದ್ಯಾವಂತರಾಗಿ ಮಾಡುತ್ತಿದ್ದಾರೆ. ಅವಕಾಶಗಳು ಹೆಚ್ಚಾಗಿವೆ. ದೇಶದ ಆರ್ಥಿಕ ಪ್ರಗತಿ ಯುವಕರ ಮೇಲೆ ಅವಲಂಬಿತವಾಗಿವೆ. ಅವರು ಮನಸ್ಸು ಮಾಡಿದರೆ ದೇಶವನ್ನು ಜಗತ್ತಿನ ಮೊದಲ ಆರ್ಥಿಕ ಶಕ್ತಿವಂತ ರಾಷ್ಟ್ರವನ್ನಾಗಿ ಮಾಡುವುದು ಅಸಾಧ್ಯವೇನಲ್ಲ ಎಂದರು. ಕಾರ್ಯಕ್ರಮದಲ್ಲಿ ಶ್ರೀದೇವಿ ಸಂಸ್ಥೆಯ ಮಾನವ ಸಂಪನ್ಮೂಲ ವಿಭಾಗದ ನಿರ್ದೇಶಕರಾದ ಎಂ.ಎಸ್.ಪಾಟೀಲ್ ಮಾತನಾಡುತ್ತಾ ಕಳೆದ 10 ವರ್ಷಗಳಲ್ಲಿ ಇಂಜಿನಿಯರಿಂಗ್, ಮೆಡಿಕಲ್ ವಿಭಾಗದಲ್ಲಿ ಸಾಕಷ್ಟು ಸಂಶೋಧನೆ ಗಳಾಗಿವೆ ಮತ್ತು ಬೆಳವಣಿಗೆಗಳಿಗಾಗಿ ಸಾಗರದಷ್ಟು ಅವಕಾಶಗಳಿವೆ. ವಿದ್ಯಾರ್ಥಿಗಳಲ್ಲಿ ಆತ್ಮವಿಶ್ವಾಸ ಹೆಚ್ಚಿಸಲು ಇದು ನೆರವಾಗಿದೆ. ಇಂದಿನ ಅಗತ್ಯಕ್ಕೆ ತಕ್ಕಂತೆ ಕೌಶಲ್ಯ ಬೆಳೆಸಿಕೊಳ್ಳಬೇಕು ಎಂದು ಅರ್ಥಪೂರ್ಣವಾಗಿ ವಿವರಿಸಿದರು.

ಅಂತಿಮ ವರ್ಷದ ಪಿಯುಸಿ ವಿದ್ಯಾರ್ಥಿಗಳಿಗಾಗಿ ರೂಪಿಸಿದ್ದ ಕ್ವಿಜ್ ಪ್ರದರ್ಶನದಲ್ಲಿ ವಿದ್ಯಾವಾಹಿನಿ ಪಿ.ಯು.ಕಾಲೇಜಿನ ಪ್ರಥಮ ಬಹುಮಾನ ಪೂಜಿತಾ.ಕೆ.ಎನ್. ಮತ್ತು ಲಿಶಾ.ಪಿ. ದ್ವಿತೀಯ ಬಹುಮಾನ ಮಹೇಶ್ ಪಿ.ಯು.ಕಾಲೇಜಿನ ಹರ್ಷಿತಾ ಎಲ್. ಎಂ. ಮತ್ತು ಗಗನ ಬಿ.ಎಂ. ತೃತೀಯ ಬಹುಮಾನ ವರೀನ್ ಪಿ.ಯು.ಕಾಲೇಜಿನ ಗಗನ ಜಯಣ್ಣ ಕ್ವಿಜ್ ಪ್ರದರ್ಶನ ಪಡೆದುಕೊಂಡಿದ್ದಾರೆ. ಭಿತ್ತಿ ಪತ್ರಗಳ ಸ್ಪರ್ಧೆಯಲ್ಲಿ ತುರುವೇಕೆರೆ ಸರ್ಕಾರಿ ಪ್ರಥಮ ದರ್ಜೆ ಕಾಲೇಜಿನ ಅಮೂಲ್ಯ ಸಿ, ಮತ್ತು ತ್ರಿಷಾ.ಜೆ. ಜೈನ್ ಪಿ.ಯು.ಕಾಲೇಜಿನ ಮೌನ ಮತ್ತು ಮೀನಾ ಹಾಗೂ ನಿಟ್ಟೂರಿನ ವಿನಾಯಕ ಪಿ.ಯು. ಕಾಲೇಜಿನ ಲೋಹಿತ್ ಮತ್ತು ಕುಶಾಲ್ ಆರಾಧ್ಯ, ಕಡೂರು ಸರ್ಕಾರಿ ಜೂನಿಯರ್ ಕಾಲೇಜಿನ ತನುಶ್ರೀ, ಹರ್ಷಿತಾರವರು ಭಿತ್ತಿಪತ್ರ ಬಹುಮಾನ ಪಡೆದುಕೊಂಡಿದ್ದಾರೆ. ಮಂಡಲ್ ಪ್ರದರ್ಶನದಲ್ಲಿ ಪ್ರಥಮ ಬಹುಮಾನ ಸರ್ವೋದಯ ಪಿ.ಯು. ಕಾಲೇಜಿನ ಸಿದ್ದೇಶ್ ಎಂ ಮತ್ತು ನಿಖಿಲ್ ಎಸ್. ದ್ವಿತೀಯ ಬಹುಮಾನ ವರೀನ್ ಪಿ.ಯು.ಕಾಲೇಜಿನ ಪ್ರಜ್ವಲ್ ಎಂ.ಕೆ. ಮತ್ತು ಧರುಷ್ ಎಂ, ರೇಣುಕಾ ವಿದ್ಯಾಪೀಠದ ಚೈತ್ರ ಹಾಗೂ ಅನ್ನಪೂರ್ಣ ತೃತೀಯ ಬಹುಮಾನ ಮಹೇಶ್ ಪಿ.ಯು.ಕಾಲೇಜಿನ ಎನ್.ರಾಗಿಣಿ ಮತ್ತು ಅನ್ನಪೂರ್ಣರವರು ಕ್ವಿಜ್‌ನಲ್ಲಿ ಬಹುಮಾನ ಪಡೆದುಕೊಂಡಿದ್ದಾರೆ. ಶ್ರೀದೇವಿ ಇಂಜಿನಿಯರಿಂಗ್ ಕಾಲೇಜಿನ ಪ್ರಾಂಶುಪಾಲರಾದ ಡಾ.ನರೇಂದ್ರ ವಿಶ್ವನಾಥ್ ಇದ್ದರು.

ಸಹಕಾರ ಸಪ್ತಾಹ : ಸಹಕಾರ ಧ್ವಜ ಹಾರಿಸಲು ಸೂಚನೆ

ಚಾಮರಾಜನಗರ: 71ನೇ ಅಖಿಲ ಭಾರತ ಸಹಕಾರ ಸಪ್ತಾಹವನ್ನು ನವೆಂಬರ್ 14 ರಿಂದ 20ರವರೆಗೆ ಏಳು ದಿನಗಳ ಕಾಲ ಜಿಲ್ಲೆಯಲ್ಲಿ ಆಚರಿಸುತ್ತಿದ್ದು, ಈ ಸಂಬಂಧ ಏಳು ದಿನಗಳವರೆಗೆ ಸಹಕಾರ ಸಂಘ, ಸೌಹಾರ್ದ ಸಹಕಾರಿ ಸಂಘಗಳು, ಸಹಕಾರಿ ಬ್ಯಾಂಕುಗಳು ಸಂಘದ ಕಟ್ಟಡಗಳ ಮೇಲೆ ಸಹಕಾರ ಧ್ವಜವನ್ನು ಕಡ್ಡಾಯವಾಗಿ ಹಾರಿಸುವಂತೆ ಸೂಚಿಸಲಾಗಿದೆ. ಸಹಕಾರ ಧ್ವಜ ಇಲ್ಲದೆ ಇರುವ ಸಂಘದವರು ಜಿಲ್ಲಾ ಸಹಕಾರ ಸಂಘ ಒಕ್ಕೂಟ ನಿಯಮಿತ ಚಾಮರಾಜನಗರ ಇವರನ್ನು ಸಂಪರ್ಕಿಸಿ ಪಡೆಯಬಹುದು ಎಂದು ಸಹಕಾರ ಸಂಘಗಳ ಉಪನಿಬಂಧಕರಾದ ಜೆ.ಸಿ ಜ್ಯೋತಿ ಅರಸ್ ಅವರು ಪ್ರಕಟಣೆಯಲ್ಲಿ ತಿಳಿಸಿದ್ದಾರೆ.

ವಿದ್ಯಾರ್ಥಿಗಳಿಂದ ಅರ್ಜಿ ಆಹ್ವಾನ

ಚಾಮರಾಜನಗರ: ಹಿಂದುಳಿದ ವರ್ಗಗಳ ಕಲ್ಯಾಣ ಇಲಾಖೆ ವತಿಯಿಂದ 2024-25ನೇ ಸಾಲಿಗೆ ಡಿ. ದೇವರಾಜ ಅರಸು ವಿದೇಶಿ ವ್ಯಾಸಂಗ ವೇತನಕ್ಕಾಗಿ ಹಿಂದುಳಿದ ವರ್ಗಗಳ ವಿದ್ಯಾರ್ಥಿಗಳಿಂದ ಆನ್ ಲೈನ್ ಮೂಲಕ ಅರ್ಜಿ ಆಹ್ವಾನಿಸಲಾಗಿದೆ. ವಿದೇಶಿ ವಿಶ್ವವಿದ್ಯಾನಿಲಯಗಳಲ್ಲಿ ಸ್ನಾತಕೋತ್ತರ ಪದವಿ ಹಾಗೂ ಪಿ.ಹೆಚ್.ಡಿ ವ್ಯಾಸಂಗ ಮಾಡುವ ಹಿಂದುಳಿದ ವರ್ಗಗಳ ಪ್ರವರ್ಗ-1, 2ಎ, 3ಎ ಹಾಗೂ 3ಬಿ ಗೆ ಸೇರಿದ ಅರ್ಹ ವಿದ್ಯಾರ್ಥಿಗಳು ಅರ್ಜಿ ಸಲ್ಲಿಸಬಹುದು. ಅರ್ಜಿ ಸಲ್ಲಿಕೆಗೆ ಡಿಸೆಂಬರ್ 5 ಕಡೆಯ ದಿನವಾಗಿದೆ. ಹೆಚ್ಚಿನ ಮಾಹಿತಿಗಾಗಿ ಇಲಾಖಾ ವೆಬ್‌ಸೈಟ್ https://bcwd.karnataka.gov.in/ ನೋಡಬಹುದು. ಅಲ್ಲದೇ ಸಹಾಯವಾಣಿ ಸಮಖ್ಯೆ 8050770004 ಸಂಪರ್ಕಿಸುವಂತೆ ಜಿಲ್ಲಾ ಹಿಂದುಳಿದ ವರ್ಗಗಳ ಕಲ್ಯಾಣ ಅಧಿಕಾರಿ ಪ್ರಕಟಣೆಯಲ್ಲಿ ತಿಳಿಸಿದ್ದಾರೆ.

ಉಚಿತ ಎಂಬ್ರಾಯಡಿಂಗ್ ತರಬೇತಿಗೆ ಅರ್ಜಿ ಆಹ್ವಾನ

ಚಾಮರಾಜನಗರ: ಎಸ್.ಬಿ.ಐ. ಗ್ರಾಮೀಣ ಸ್ವ ಉದ್ಯೋಗ ತರಬೇತಿ ಸಂಸ್ಥೆಯಿಂದ ಗ್ರಾಮೀಣ ಭಾಗದ ನಿರುದ್ಯೋಗ ಯುವಕ ಯುವತಿಯರಿಗೆ ಉಚಿತವಾಗಿ ವಸ್ತಚಿತ್ರ ಕಲಾ ಉದ್ಯಮಿ (ಎಂಬ್ರಾಯಡಿಂಗ್) ತರಬೇತಿ ನೀಡಲಿದ್ದು, ಆಸಕ್ತ ಅಭ್ಯರ್ಥಿಗಳಿಂದ ಅರ್ಜಿ ಆಹ್ವಾನಿಸಲಾಗಿದೆ. ಊಟ ವಸತಿಯೊಂದಿಗೆ ಉಚಿತ ತರಬೇತಿಯನ್ನು ನವೆಂಬರ್ 21ರಿಂದ ಮಾದಪುರದ ಸಮಾಜ ಕಲ್ಯಾಣ ಇಲಾಖೆಯ ಹಾಸ್ಟೆಲ್ ಕಟ್ಟಡದಲ್ಲಿರುವ ಎಸ್.ಬಿ.ಐ ಗ್ರಾಮೀಣ ಸ್ವ ಉದ್ಯೋಗ ತರಬೇತಿ ಸಂಸ್ಥೆಯಲ್ಲಿ ನೀಡಲಾಗುತ್ತದೆ. ಹೆಚ್ಚಿನ ಮಾಹಿತಿಗಾಗಿ ಮೊ.ಸಂ 9606098878, 8722483393, 9739067155, 8088066890, ಇ-ಮೇಲ್ rsetichamarajanagar.ks@gmail.com ಸಂಪರ್ಕಿಸಬಹುದು ಎಂದು ಎಸ್.ಬಿ.ಐ. ಗ್ರಾಮೀಣ ಉದ್ಯೋಗ ತರಬೇತಿ ಸಂಸ್ಥೆಯ ನಿರ್ದೇಶಕರು ಪ್ರಕಟಣೆಯಲ್ಲಿ ತಿಳಿಸಿದ್ದಾರೆ.

ಲೈಬ್ರರಿ ಅಪ್ರೆಂಟಿಸ್ ತರಬೇತಿಗೆ ಅರ್ಜಿ ಆಹ್ವಾನ

ಬೆಂಗಳೂರು: ಬೆಂಗಳೂರು ನಗರ ವಿಶ್ವವಿದ್ಯಾನಿಲಯ ಗ್ರಂಥಾಲಯದಲ್ಲಿ 2024-25ನೇ ಸಾಲಿಗೆ ಒಂದು ವರ್ಷದ ''ಲೈಬ್ರರಿ ಅಪ್ರೆಂಟಿಸ್ ತರಬೇತುದಾರರಿಗೆ'' ಅರ್ಜಿಗಳನ್ನು ಆಹ್ವಾನಿಸಲಾಗಿದೆ. ಯಾವುದೇ ಅಂಗೀಕೃತ ವಿಶ್ವವಿದ್ಯಾಲಯದಿಂದ ಮಾಸ್ಟರ್ ಆಫ್ ಲೈಬ್ರರಿ ಸೈನ್ಸ್ ಪದವಿ ಅಥವಾ ಕರ್ನಾಟಕ ಸರ್ಕಾರ ತಾಂತ್ರಿಕ ನಿರ್ದೇಶನಾಲಯದ ಅಡಿಯಲ್ಲಿ ಡಿಪ್ಲೊಮೊ ಇನ್ ಲೈಬ್ರರಿ ಸೈನ್ಸ್ (ದ್ವಿತೀಯ ಪಿಯುಸಿ ನಂತರದ ಎರಡು ವರ್ಷದ ಕೋರ್ಸ್) ನಲ್ಲಿ ದ್ವಿತೀಯ ದರ್ಜೆಯಲ್ಲಿ ಉತೀರ್ಣರಾಗಿರುವ ಆಸಕ್ತರು, ಅವರ ಹೆಸರು, ಹುಟ್ಟಿದ ದಿನಾಂಕ, ವಿಳಾಸ, ವಿದ್ಯಾರ್ಹತೆ ಮತ್ತು ಜಾತಿ ಮತ್ತಿತರ ಸ್ವವಿವರಗಳನ್ನೊಳಗೊಂಡ ಅರ್ಜಿಯ ನಮೂನೆಯನ್ನು ವಿಶ್ವವಿದ್ಯಾನಿಲಯದ ಜಾಲತಾಣ www.bcu.ac.in ದಿಂದ ಡೌನ್‌ಲೌಡ್ ಮಾಡಿಕೊಂಡು ಭರ್ತಿ ಮಾಡಿ, ಸ್ವ-ದೃಢೀಕರಿಸಿ ವಿಶ್ವವಿದ್ಯಾನಿಲಯದ ಕುಲಸಚಿವರು, ಬೆಂಗಳೂರು ನಗರ ವಿಶ್ವವಿದ್ಯಾನಿಲಯ, ಜ್ಞಾನಜ್ಯೋತಿ ಸೆಂಟ್ರಲ್ ಕಾಲೇಜು ಆವರಣ, ಬೆಂಗಳೂರು- 560 001 ಇವರಿಗೆ ನವೆಂಬರ್ 26 ಸಂಜೆ 5.00 ಗಂಟೆಯ ಒಳಗಾಗಿ ಸಲ್ಲಿಸತಕ್ಕದ್ದು. ಸಂದರ್ಶನದ ದಿನಾಂಕದಂದು ಮೂಲ ದಾಖಲೆಗಳೊಂದಿಗೆ ಹಾಜರಾಗತಕ್ಕದ್ದು. ಶೈಕ್ಷಣಿಕ ವರ್ಷ 2024-25ನೇ ಸಾಲಿನಲ್ಲಿ ಪರೀಕ್ಷೆ ಬರೆದು, ಫಲಿತಾಂಶಕ್ಕಾಗಿ ಕಾಯುತ್ತಿರುವ ಅಭ್ಯರ್ಥಿಗಳು ಸಹ ಅರ್ಜಿ ಸಲ್ಲಿಸಬಹುದು. ಈಗಾಗಲೇ 2023-24ನೇ ಸಾಲಿನಲ್ಲಿ ''ಅಪ್ರೆಂಟಿಸ್''ಗಳಾಗಿ ತರಬೇತಿ ಪಡೆದಿರುವ ಹಾಗೂ ಅದರ ಹಿಂದಿನ ವರ್ಷಗಳಲ್ಲಿ ತರಬೇತಿ ಪಡೆದುಕೊಂಡಿರುವ ಅಭ್ಯರ್ಥಿಗಳು ಅರ್ಜಿ ಸಲ್ಲಿಸಲು ಅರ್ಹರಲ್ಲ. ತರಬೇತಿ ಅವಧಿಯಲ್ಲಿ ಮಾಸ್ಟರ್ ಆಫ್ ಲೈಬ್ರರಿ ಸೈನ್ಸ್ ಪದವಿ ಪಡೆದ ಅಭ್ಯರ್ಥಿಗೆ ರೂ. 17,000/- ಶಿಷ್ಯವೇತನವನ್ನು ನೀಡಲಾಗುವುದು. ವಿಶ್ವವಿದ್ಯಾನಿಲಯಕ್ಕೆ 03 ಜನ ಲೈಬ್ರರಿ ಅಪ್ರೆಂಟಿಸ್ ಟ್ರೈನಿಗಳ ಅಗತ್ಯವಿರುತ್ತದೆ ಎಂದು ವಿಶ್ವವಿದ್ಯಾನಿಲಯದ ಕುಲಸಚಿವರು ಪ್ರಕಟಣೆಯಲ್ಲಿ ತಿಳಿಸಿದ್ದಾರೆ.

ಬಂಜಾರ ಸಂಸ್ಕೃತಿ ಮತ್ತು ಭಾಷಾ ಅಕಾಡೆಮಿಯ ಸಹ ಸದಸ್ಯರ ಆಯ್ಕೆ

ಬೆಂಗಳೂರು: ಅಕ್ಟೋಬರ್ 18 ರಂದು ನಡೆದ ಬಂಜಾರ ಸಂಸ್ಕೃತಿ ಮತ್ತು ಭಾಷಾ ಅಕಾಡೆಮಿಯ ಸರ್ವ ಸದಸ್ಯರ ಸಭೆಯ ತೀರ್ಮಾನದಂತೆ 1. ರಾಮನಗರ ಜಿಲ್ಲೆಯ ಗಿರೀಶ್ ನಾಯ್ಕ ಸಿ.ವಿ, ಹಾವೇರಿ ಜಿಲ್ಲೆಯ ಡಾ. ಮೋತಿಲಾಲ ಚೌಹಾಣ್ ಮತ್ತು ದಾವಣಗೆರೆ ಜಿಲ್ಲೆಯ ಡಾ. ಉತ್ತಮ್ ಕೆ. ಎಚ್ ಇವರನ್ನು ಅಕಾಡೆಮಿಗೆ ಸಹ-ಸದಸ್ಯರನ್ನಾಗಿ ನೇಮಕ ಮಾಡಲಾಗಿರುತ್ತದೆ ಎಂದು ಬಂಜಾರ ಸಂಸ್ಕೃತಿ ಮತ್ತು ಭಾಷಾ ಅಕಾಡೆಮಿ ಅಧ್ಯಕ್ಷರಾದ ಡಾ. ಎ. ಆರ್. ಗೋವಿಂದಸ್ವಾಮಿ ಅವರು ಪ್ರಕಟಣೆಯಲ್ಲಿ ತಿಳಿಸಿದ್ದಾರೆ.

ಅಧಿಕಾರಿಗಳಿಗೆ ಜಿಲ್ಲಾಧಿಕಾರಿ ಶಿಲ್ಪಾ ನಾಗ್ ಸೂಚನೆ

ಮಕ್ಕಳ ಅಪೌಷ್ಠಿಕತೆ ನಿವಾರಿಸಿ

ಚಾಮರಾಜನಗರ, ಅಂಗನವಾಡಿ ಮಕ್ಕಳಿಗೆ ಹಾಲು, ಮೊಟ್ಟೆ, ಸಿರಿಧಾನ್ಯಯುಕ್ತ ಚಿಕ್ಕಿ, ಕಡ್ಲೇಕಾಳು (ನ್ಯೂಟ್ರೀಷಿಯನ್ ಫುಡ್) ಆಹಾರಗಳನ್ನು ಸಮರ್ಪಕವಾಗಿ ಪೂರೈಸಿ ಮಕ್ಕಳ ಅಪೌಷ್ಠಿಕತೆ ನಿವಾರಣೆ ಎಲ್ಲಾ ಅಗತ್ಯ ಕ್ರಮಗಳನ್ನು ಕೈಗೊಳ್ಳುವಂತೆ ಜಿಲ್ಲಾಧಿಕಾರಿ ಶಿಲ್ಪಾ ನಾಗ್ ಅವರು ಸಂಬಂಧಪಟ್ಟ ಅಧಿಕಾರಿಗಳಿಗೆ ಸೂಚನೆ ನೀಡಿದರು.

ನಗರದ ಜಿಲ್ಲಾಧಿಕಾರಿ ಕಚೇರಿ ಸಭಾಂಗಣದಲ್ಲಿಂದು ಮಹಿಳಾ ಮತ್ತು ಮಕ್ಕಳ ಅಭಿವೃದ್ಧಿ ಇಲಾಖೆ ಅನುಷ್ಠಾನಗೊಳಿಸುತ್ತಿರುವ ಅಪೌಷ್ಠಿಕತೆ ನಿವಾರಣೆ, ಬಾಲ್ಯವಿವಾಹ ನಿಷೇಧ ಕಾಯ್ದೆ, ಒನ್‌ಸ್ಟಾಪ್ ಸೆಂಟರ್ ಸಖಿ ಕೇಂದ್ರ, ಸ್ತ್ರೀಶಕ್ತಿ ಯೋಜನೆ, ಸಾಂತ್ವನ ಹಾಗೂ ಸ್ವಾಧಾರ ಗೃಹ ಯೋಜನೆ ಸಮಿತಿಗಳ ಏಕೀಕೃತ ಜಿಲ್ಲಾಮಟ್ಟದ ಪ್ರಗತಿ ಪರಿಶೀಲನಾ ಸಭೆಯ ಅಧ್ಯಕ್ಷತೆ ವಹಿಸಿ ಅವರು ಮಾತನಾಡಿದರು.

ಜಿಲ್ಲೆಯಲ್ಲಿ ತೀವ್ರ ಅಪೌಷ್ಠಿಕತೆಯಿಂದ ಕೂಡಿರುವ 63 ಹಾಗೂ ಸಾಧಾರಣ ಕಡಿಮೆ ತೂಕದ 948 ಮಕ್ಕಳು ಸೇರಿದಂತೆ ಒಟ್ಟು 1011 ಮಕ್ಕಳ ಅಪೌಷ್ಠಿಕತೆಯಿಂದ ಕೂಡಿದ್ದಾರೆ. ಮಕ್ಕಳ ಅಪೌಷ್ಠಿಕತೆ ನಿವಾರಣೆಗೆ ಜಿಲ್ಲೆಯಲ್ಲಿ 5 ಶಿಶು ಅಭಿವೃದ್ಧಿ ಯೋಜನೆಗಳು ಕಾರ್ಯನಿರ್ವಹಿಸುತ್ತಿದ್ದು, ವಿಶ್ವ ಆರೋಗ್ಯ ಸಂಸ್ಥೆ ನೀಡಿರುವ ಗ್ರೋಥ್ ಚಾರ್ಟ್ ಮೆನು ಪ್ರಕಾರವೇ ಮಕ್ಕಳಿಗೆ ಪೌಷ್ಠಿಕ ಆಹಾರವನ್ನು ಸಮರ್ಪಕವಾಗಿ ವಿತರಿಸಬೇಕು. ಪ್ರತಿ ತಿಂಗಳು ಮಕ್ಕಳ ತೂಕವನ್ನು ಪರಿಶೀಲಿಸಿ ಅಪೌಷ್ಠಿಕತೆಯಿಂದ ಹೊರಬರುವ ಮಕ್ಕಳ ಪಟ್ಟಿಮಾಡಿ ವರದಿ ಸಲ್ಲಿಸುವಂತೆ ಜಿಲ್ಲಾಧಿಕಾರಿಯವರು ಸೂಚಿಸಿದರು.

ಚಾಮರಾಜನಗರ ತಾಲೂಕಿನ ಕಾಡಂಚಿನ ಹಾಗೂ ಹನೂರು ಮತ್ತು ಕೊಳ್ಳೇಗಾಲ ತಾಲೂಕಿನ ಗಿರಿಜನ ಹಾಡಿ ಪ್ರದೇಶಗಳ ಕೆಲ ಅಂಗನವಾಡಿಗಳಿಗೆ ಪೌಷ್ಠಿಕ ಆಹಾರ ಸಮರ್ಪಕವಾಗಿ ಪೂರೈಕೆಯಾಗದಿರುವುದು ಕಂಡುಬಂದಿದೆ. ಈ ನಿಟ್ಟಿನಲ್ಲಿ ಎಲ್ಲಾ ತಾಲೂಕುಮಟ್ಟದ ಅಧಿಕಾರಿಗಳು ಅಂಗನವಾಡಿಗಳಿಗೆ ಖುದ್ದು ಭೇಟಿ ನೀಡಿ ತಪಾಸಣೆ ನಡೆಸಬೇಕು. ಮಕ್ಕಳ ಹಾಜರಾತಿ ಪರಿಶೀಲಿಸಬೇಕು. ಪ್ರತಿ ಮೂರು ತಿಂಗಳಿಗೊಮ್ಮೆ ಮಕ್ಕಳ ಆರೋಗ್ಯ ತಪಾಸಣೆ ನಡೆಸಬೇಕು. ಈ ಸಂಬಂಧ ತಾಲೂಕು ಆರೋಗ್ಯಾಧಿಕಾರಿಗಳೊಂದಿಗೆ ಸಮನ್ವಯ ಸಾಧಿಸುವಂತೆ ಸಂಬಂಧಪಟ್ಟ ಅಧಿಕಾರಿಗಳಿಗೆ ನಿರ್ದೇಶನ ನೀಡಿದರು.

ಅಂಗನವಾಡಿಗಳಲ್ಲಿ ಕುಡಿಯುವ ನೀರು, ಶೌಚಾಲಯ, ಕಟ್ಟಡ ಸುತ್ತುಗೋಡೆ, ಸ್ವಚ್ಚತೆ, ವಿದ್ಯುತ್ ವ್ಯವಸ್ಥೆ ಸಮರ್ಪಕವಾಗಿರಬೇಕು. ಅಂಗನವಾಡಿ ಕಟ್ಟಡಕ್ಕೆ ನಿವೇಶನ ಅವಶ್ಯವಿದ್ದಲ್ಲಿ

ಊರಾಚೆ ಹೊರತುಪಡಿಸಿ ಊರಿನ ಮಧ್ಯಭಾಗದಲ್ಲಿ ಸೂಕ್ತಸ್ಥಳ ನೀಡಲಾಗುವುದು. ಯಾವುದೇ ವಿದ್ಯಾರ್ಥಿನಿಲಯಗಳಿಗೂ ಊರಿನ ಮಧ್ಯಭಾಗದಲ್ಲಿಯೇ ನಿವೇಶನ ನೀಡುವಂತೆ ಸೂಚಿಸಲಾಗಿದೆ. ಶಿಥಿಲ ಅಂಗನವಾಡಿ ಕಟ್ಟಡಗಳನ್ನು ಪರಿಶೀಲಿಸಬೇಕು. ವಿವಿಧ ಅಭಿವೃದ್ಧಿ ಕಾಮಗಾರಿಗಳನ್ನು ಶೀಘ್ರವಾಗಿ ಪೂರ್ಣಗೊಳಿಸಬೇಕು. ಅಂದಾಜುಪಟ್ಟಿಯಲ್ಲಿ ಏನೇನು ಸೌಲಭ್ಯಗಳ ಪಟ್ಟಿ ಮಾಡಲಾಗಿದೆಯೋ ಅದೆಲ್ಲವೂ ತ್ವರಿತವಾಗಿ ಆಗುವಂತೆ ನೋಡಿಕೊಳ್ಳಬೇಕು ಎಂದು ಜಿಲ್ಲಾಧಿಕಾರಿಯವರು ತಿಳಿಸಿದರು.

ವಿದ್ಯುತ್ ಶುಲ್ಕ ಪಾವತಿಸದ ಕೆಲ ಅಂಗನವಾಡಿಗಳಲ್ಲಿ ವಿದ್ಯುತ್ ಕಡಿತಗೊಳಿಸಿರುವ ಸೆಸ್ಕಾಂ ಅಧಿಕಾರಿಗಳ ಬಗ್ಗೆ ಕಾರ್ಯವೈಖರಿಯನ್ನು ಗಂಭೀರವಾಗಿ ಪರಿಗಣಿಸಿದ ಜಿಲ್ಲಾಧಿಕಾರಿಯವರು ಜಿಲ್ಲೆಯಲ್ಲಿ ಈಗಾಗಲೇ ಕೆಲ ಆಶ್ರಮ ಶಾಲೆಗಳಿಗೆ ಉಚಿತ ವಿದ್ಯುತ್ ಪೂರೈಕೆಗೆ ಸರ್ಕಾರ ಸುತ್ತೋಲೆ ಹೊರಡಿಸಿದೆ. ಅದೇ ಮಾದರಿಯಲ್ಲಿ ಅಂಗನವಾಡಿಗಳಿಗೂ ಉಚಿತ ವಿದ್ಯುತ್ ನೀಡಬೇಕು. ಈ ಬಗ್ಗೆ ಉನ್ನತ ಅಧಿಕಾರಿಗಳೊಂದಿಗೆ ಚರ್ಚಿಸಿ ಸಮಸ್ಯೆ ಪರಿಹರಿಸಲು ಪ್ರಸ್ತಾವನೆ ಸಿದ್ದಪಡಿಸುವಂತೆ ಅಧಿಕಾರಿಗಳಿಗೆ ತಾಕೀತು ಮಾಡಿದರು.

ಇದೇ ವೇಳೆ ಮಾತನಾಡಿದ ಹಿರಿಯ ಸಿವಿಲ್ ನ್ಯಾಯಾಧೀಶರು ಹಾಗೂ ಜಿಲ್ಲಾ ಕಾನೂನು ಸೇವೆಗಳ ಪ್ರಾಧಿಕಾರದ ಸದಸ್ಯ ಕಾರ್ಯದರ್ಶಿ ಈಶ್ವರ್ ಅವರು ಮಾತನಾಡಿ ಅಧಿಕಾರಿಗಳು ನಗರ ಪ್ರದೇಶಗಳಲ್ಲಿರುವ ಅಂಗನವಾಡಿಗಳನ್ನು ಮಾತ್ರ ನೋಡಿಕೊಳ್ಳುವುದಲ್ಲ. ಗ್ರಾಮೀಣ ಭಾಗದ ಹಾಗೂ ಆದಿವಾಸಿ ಪ್ರದೇಶಗಳಲ್ಲಿರುವ ಅಂಗನವಾಡಿಗಳಿಗೆ ಭೇಟಿ ನೀಡಿ ಅಲ್ಲಿ ಮೂಲಸೌಲಭ್ಯ ವ್ಯವಸ್ಥೆಗಳನ್ನು ಪರಿಶೀಲಿಸಬೇಕು ಎಂದರು.

ಜಿಲ್ಲಾ ಪಂಚಾಯತ್ ಮುಖ್ಯ ಕಾರ್ಯನಿರ್ವಾಹಕ ಅಧಿಕಾರಿ ಮೋನಾ ರೋತ್ ಅವರು ಮಾತನಾಡಿ ಅಂಗನವಾಡಿಗಳಿಗೆ ಪರಿಶೀಲನೆಗಾಗಿ ಭೇಟಿ ನೀಡಿದ ಸಂದರ್ಭದಲ್ಲಿ ಮಕ್ಕಳು ಹಲ್ಲುಜ್ಜದೆ ಇರುವುದು, ಉಗುರು ಕತ್ತರಿಸದೇ ಕೊಳೆ ತುಂಬಿರುವುದು ಕಂಡುಬಂದಿದ್ದು, ಅಂಗನವಾಡಿ ಶಿಕ್ಷಕರು ಮಕ್ಕಳಿಗೆ ಈ ಬಗ್ಗೆ ತಿಳಿಹೇಳಬೇಕು. ಸ್ವಚ್ಚತೆ ಬಗ್ಗೆ ಅರಿವು ಮೂಡಿಸಬೇಕು ಎಂದು ತಿಳಿಸಿದರು.

ಬಾಲ್ಯವಿವಾಹ ನಿಷೇಧ ಕಾಯ್ದೆ ಬಗ್ಗೆ ಪ್ರಗತಿ ಪರಿಶೀಲಿಸಿದ ಜಿಲ್ಲಾಧಿಕಾರಿ ಶಿಲ್ಪಾ ನಾಗ್ ಅವರು ಪ್ರಸಕ್ತ ಸಾಲಿನಲ್ಲಿ ಇದುವರೆಗೆ ಜಿಲ್ಲೆಯಲ್ಲಿ 78 ಬಾಲ್ಯವಿವಾಹ ಪ್ರಕರಣಗಳನ್ನು ತಡೆಹಿಡಿಯಲಾಗಿದ್ದು, ಇದು ಇನ್ನೂ ಹೆಚ್ಚಿನ ಪರಿಣಾಮಕಾರಿಯಾಗಬೇಕು. ಪಂಚಾಯಿತಿಮಟ್ಟದಲ್ಲಿ ಕಾವಲುಪಡೆಯನ್ನು ಚುರುಕುಗೊಳಿಸಬೇಕು. ಬಾಲ್ಯವಿವಾಹ ಮುಕ್ತ ಗ್ರಾಮಪಂಚಾಯಿತಿಯಾಗಿ ಘೋಷಿಸಲು ಅರಿವು ಕಾರ್ಯಕ್ರಮಗಳನ್ನು ತೀವ್ರಗೊಳಿಸಬೇಕು. ಪಂಚಾಯಿತಿ ಅಧ್ಯಕ್ಷರು, ಸದಸ್ಯರು, ಆಶಾಕಾರ್ಯಕರ್ತೆಯರು ಸೇರಿದಂತೆ 13 ಜನರನ್ನೊಳಗೊಂಡ ಸಮಿತಿ ರಚಿಸಬೇಕು ಎಂದು ಜಿಲ್ಲಾಧಿಕಾರಿಯವರು ಅಧಿಕಾರಿಗಳಿಗೆ ಮನವರಿಕೆ ಮಾಡಿದರು. ಮಹಿಳಾ ಮತ್ತು ಮಕ್ಕಳ ಅಭಿವೃದ್ಧಿ ಇಲಾಖೆ ಉಪನಿರ್ದೇಶಕರಾದ ಮಂಜುನಾಥ್, ಶಾಲಾ ಮತ್ತು ಶಿಕ್ಷಣ ಇಲಾಖೆಯ ಉಪನಿರ್ದೇಶಕರಾದ ರಾಮಚಂದ್ರರಾಜೇ ಅರಸ್, ಜಿಲ್ಲಾ ಮಕ್ಕಳ ರಕ್ಷಣಾಧಿಕಾರಿ ಚಲುವರಾಜು, ಜಿಲ್ಲಾ ಪರಿಶಿಷ್ಟ ವರ್ಗಗಳ ಕಲ್ಯಾಣಾಧಿಕಾರಿ ಬಿಂದ್ಯಾ, ಲೀಡ್ ಬ್ಯಾಂಕ್ ವ್ಯವಸ್ಥಾಪಕರಾದ ಸುರೇಖಾ, ಎಲ್ಲಾ ತಾಲೂಕುಗಳ ಶಿಶು ಅಭಿವೃದ್ಧಿ ಯೋಜನಾಧಿಕಾರಿಗಳು, ಜಿಲ್ಲಾ ಹಾಗೂ ತಾಲೂಕು ಮಟ್ಟದ ಮಹಿಳಾ ಸ್ತ್ರೀಶಕ್ತಿ ಒಕ್ಕೂಟದ ಅಧ್ಯಕ್ಷರು, ಪದಾಧಿಕಾರಿಗಳು, ಜಿಲ್ಲಾಮಟ್ಟದ ಅಧಿಕಾರಿಗಳು ಸಭೆಯಲ್ಲಿ ಉಪಸ್ಥಿತರಿದ್ದರು.

21 ರಂದು ಶ್ರೀಸಂಗಮೇಶ್ವರ ಮಹಾರಾಜರು ಚಿತ್ರದ ಲಿರಿಕಲ್ ವಿಡಿಯೋ ಹಾಡು ಬಿಡುಗಡೆ

ಹೊರ್ತಿ: ಸಮರ್ಥ ಸದ್ಗುರು ಶ್ರೀಸಂಗಮೇಶ್ವರ ಮಹಾರಾಜರು ಚಿತ್ರದ ಲಿರಿಕಲ್ ವಿಡಿಯೋ ಹಾಡು ನವೆಂಬರ್ 21ರಂದು ಬಿಡುಗಡೆ ಆಗಲಿದೆ ಎಂದು ಶ್ರೀಕ್ಷೇತ್ರ ಇಂಚಗೇರಿ ಮಠದ ಶ್ರೀ ಸದ್ಗುರು ರೇವಣಸಿದ್ದೇಶ್ವರ ಮಹಾರಾಜರು ಪೋಸ್ಟರ್ ಬಿಡುಗಡೆ ಮಾಡಿ ಚಿತ್ರತಂಡಕ್ಕೆ ಶುಭ ಹಾರೈಸಿದ್ದಾರೆ.

ಸಮರ್ಥ ಸದ್ಗುರು ಶ್ರೀ ಸಂಗಮೇಶ್ವರ ಮಹಾರಾಜರು ಚಿತ್ರದ ಲಿರಿಕಲ್ ವಿಡಿಯೋ ನವೆಂಬರ್ 21 ರಂದು ಶ್ರೀ ಸದ್ಗುರು ಸಂಗಮೇಶ್ವರ ಮಹಾರಾಜರ 93ನೇ ಪುಣ್ಯಸ್ಮರಣೆಯಂದು ಬಿಡುಗಡೆಯಾಗಲಿದ್ದು, ವಿಜಯಪುರ ಜಿಲ್ಲೆಯ ಶ್ರೀಕ್ಷೇತ್ರ ಇಂಚಗೇರಿ ಮಠದ ಶ್ರೀ ಸದ್ಗುರು ರೇವಣಸಿದ್ದೇಶ್ವರ ಮಹಾರಾಜರು ಲಿರಿಕಲ್ ವಿಡಿಯೋ ವೀಕ್ಷಿಸಿದ್ದಾರೆ. ಇದೇ ವೇಳೆ ಇಂಚಗೇರಿ ಆಧ್ಯಾತ್ಮ ಸಂಪ್ರದಾಯ ಹಾಗೂ ಚಲನಚಿತ್ರದ ಕುರಿತು ಅನೇಕ ವಿಷಯಗಳನ್ನು ಇಂಚಗೇರಿ ಮಠದಲ್ಲಿ ಸಿನಿಮಾ ತಂಡದವರ ಜೊತೆ ಮಹಾರಾಜರು ಚರ್ಚಿಸಿದರು.

ಚುಟು ಚುಟು ಹಾಡಿನ ಮೂಲಕ ಗಮನ ಸೆಳೆದ, ತಮ್ಮ ಅದ್ಭುತ ಗಾಯನದಿಂದ ಜನಪ್ರಿಯರಾಗಿರುವ ಗಾಯಕ ರವೀಂದ್ರ ಸೊರಗಾವಿ ಅವರು ಇಂಚಗೇರಿ ಆಧ್ಯಾತ್ಮಿಕ ಸಂಪ್ರದಾಯ ಗುರುಲಿಂಗ ಜಂಗಮ ಮಹಾರಾಜ ಭಕ್ತಿ ಪ್ರಧಾನ ಹಾಡಿಗೆ ಶ್ರೀ ಸದ್ಗುರು ರೇವಣಸಿದ್ದೇಶ್ವರ ಮಹಾರಾಜರು ಪ್ರಶಂಸಿಸಿದರು.

ಈ ಸಂದರ್ಭದಲ್ಲಿ ಚಿತ್ರ ನಿರ್ಮಾಪಕ ಮಾಧವಾನಂದ ವೈ, ಚಿತ್ರ ನಿರ್ಮಾಪಕ ಶ್ರೀಶೈಲ ಗಾಣಿಗೇರ, ನಟ ವಿಶ್ವಪ್ರಕಾಶ ಟಿ ಮಲಗೊಂಡ, ಪ್ರಕಾಶ ಕಾಲತಿಪ್ಪಿ, ಮಲ್ಲಿಕಾರ್ಜುನ ಕಾಲತಿಪ್ಪಿ ಉಪಸ್ಥಿತರಿದ್ದರು.

ಶ್ರೀ ಗಿರಿಮಲ್ಲೇಶ್ವರ ಕಂಬೈನ್ಸ್ ಬ್ಯಾನರ್ ಅಡಿಯಲ್ಲಿ ಮಾಧವಾನಂದ ವೈ ಈ ಸಿನಿಮಾ ನಿರ್ಮಾಣ ಮಾಡುತ್ತಿದ್ದು, ಶ್ರೀ ಸ. ಸ. ಪ್ರಭೂಜೀ ಮಹಾರಾಜರ ಮಾರ್ಗದರ್ಶನದಲ್ಲಿ ಸಮರ್ಥ ಸದ್ಗುರು ಶ್ರೀ ಸಂಗಮೇಶ್ವರ ಮಹಾರಾಜರು ಚಿತ್ರದ ಹಾಡುಗಳು ತಯಾರಾಗಿವೆ. ಹೊಸ ಪ್ರತಿಭೆ ರವಿ ನಾರಾಯಣ್ ಶ್ರೀಸಂಗಮೇಶ್ವರರ ಪಾತ್ರದಲ್ಲಿ ಕಾಣಿಸಿಕೊಂಡಿದ್ದಾರೆ. ಹಿರಿಯ ನಟರಾದ ರಾಮಕೃಷ್ಣ, ವಿಜಯಕಾಶಿ, ವಿನಯಪ್ರಸಾದ್, ಸಂದೀಪ್ ಮಲಾನಿ, ನಾರಾಯಣ ಸ್ವಾಮಿ, ವಿಶ್ವಪ್ರಕಾಶ ಟಿ ಮಲಗೊಂಡ, ಭವ್ಯಶ್ರೀ ರೈ ಈ ಚಿತ್ರದ ತಾರಾಬಳಗದಲ್ಲಿದ್ದಾರೆ. ರಾಜಾ ರವಿಶಂಕರ್ ನಿರ್ದೇಶನ, ಸಿ ನಾರಾಯಣ್ ಛಾಯಾಗ್ರಹಣ, ಎ.ಟಿ. ರವೀಶ್ ಸಂಗೀತ, ಡಿ. ರವಿ ಸಂಕಲನ, ಕುಮಾರ್ ನೊಣವಿನಕೆರೆ ಪ್ರಸಾದನ ಈ ಚಿತ್ರಕ್ಕಿದೆ.

ವಿದ್ಯಾರ್ಥಿಗಳೊಂದಿಗೆ ಸಂವಾದ

ಕರ್ನಾಟಕದ ಗೌರವಾನ್ವಿತ ರಾಜ್ಯಪಾಲರಾದ ಥಾವರ್ ಚಂದ್ ಗೆಹ್ಲೋಟ್ ಅವರು ರಾಜಭವನದಲ್ಲಿ ಪೂರ್ವ ಸಿಕ್ಕಿಂನ ಮಖಾ ಹಿರಿಯ ಮಾಧ್ಯಮಿಕ ಶಾಲೆಯ ವಿದ್ಯಾರ್ಥಿಗಳೊಂದಿಗೆ ಸಂವಾದ ನಡೆಸಿದರು. ಈ ವೇಳೆ ಪಶ್ಚಿಮ ಬಂಗಾಳದ ಬಾಗ್ಡೋಗ್ರಾದ ಸಬ್ ಏರಿಯಾದಿಂದ ಮೇಜರ್ ಸತೀಶ್ ಚೌಹಾಣ್ ಅವರು ಹಾಜರಿದ್ದರು.

ತುಳಸಿ ಗಿಡ ವಿತರಣೆ

ಕ್ಷೀರಾಬ್ದಿ ದ್ವಾದಶಿ ತುಳಸಿ ಹಬ್ಬದ ದಿನವಾದ ಮಹಾಲಕ್ಷ್ಮಿ ಲೇಔಟ್ ವಿಧಾನಸಭಾ ಕ್ಷೇತ್ರದ ನಾಗರೀಕರಿಗೆ ಸುಮಾರು 25 ಸಾವಿರಕ್ಕಿಂತ ಹೆಚ್ಚು ತುಳಸಿ ಗಿಡಗಳನ್ನು ಮಾಜಿ ಸಚಿವರು ಹಾಗೂ ಸ್ಥಳೀಯ ಶಾಸಕರಾದ ಕೆ ಗೋಪಾಲಯ್ಯನವರು ವಿತರಿಸಿದರು. ಈ ಸಂದರ್ಭದಲ್ಲಿ ಪಾಲಿಕೆ ಮಾಜಿ ಸದಸ್ಯ ಪದ್ಮಾವತಿ ಶ್ರೀನಿವಾಸ್ ಬಿಜೆಪಿ ಮುಖಂಡರುಗಳಾದ ಡಾಬಾ ಶ್ರೀನಿವಾಸ್ ಜಯಸಿಂಹ ಮತ್ತಿತರರಿದ್ದರು.

ರಸ್ತೆ ಕಾಮಗಾರಿಗೆ ಚಾಲನೆ

ಮಹಾಲಕ್ಷ್ಮಿ ಲೇಔಟ್ ವಿಧಾನಸಭಾ ಕ್ಷೇತ್ರದ ಶ್ರೀಕಂಠೇಶ್ವರ ನಗರದ ಮಸೀದಿ ರಸ್ತೆಯ ಒಳಚರಂಡಿ ಕಾಂಕ್ರೀಟ್ ರಸ್ತೆ ಕಾಮಗಾರಿಗಳಿಗೆ ಸ್ಥಳೀಯ ಶಾಸಕರಾದ ಕೆ ಗೋಪಾಲಯ್ಯನವರು ಚಾಲನೆ ನೀಡಿದರು, ಮಾಜಿ ಪಾಲಿಕೆ ಸದಸ್ಯ ರಾಜೇಂದ್ರ ಕುಮಾರ್ ಬಿಜೆಪಿ ಮುಖಂಡರುಗಳಾದ ಹನುಮಂತರಾಯಪ್ಪ ಸದ್ದಾಮ್ ನಾರಾಯಣಸ್ವಾಮಿ ಉಪಸ್ಥಿತರಿದ್ದರು.

ಪುತ್ತಿಗೆ ಮಠದಲ್ಲಿ ವಿಜಯ ದಾಸರ ಆರಾಧನಾಂಗವಾಗಿ ಶ್ರೀನಿವಾಸ ಉತ್ಸವ ಬಳಗದವರಿಂದ ಮೂರು ದಿನ

ಹರಿದಾಸ ಸಾಹಿತ್ಯ ಅಂತಾರಾಷ್ಟ್ರೀಯ ಸಮ್ಮೇಳನ ಸಂಪನ್ನ

ಉಡುಪಿ: ಹರಿದಾಸರ ಅಚ್ಚುಮೆಚ್ಚಿನ ಕೃಷ್ಣನ ನೆಲವೀಡಾದವೀಡಾದ ಉಡುಪಿಯಲ್ಲಿ ಪರ್ಯಾಯ ಶ್ರೀ ಪುತ್ತಿಗೆ ಮಠ, ಶ್ರೀ ವಾದಿರಾಜ ಸಂಶೋಧನಾ ಪ್ರತಿಷ್ಠಾನ, ಬೆಂಗಳೂರಿನ ಶ್ರೀ ಶ್ರೀನಿವಾಸ ಉತ್ಸವ ಬಳಗ ಸಂಯುಕ್ತ ಆಶ್ರಯದಲ್ಲಿ ಶ್ರೀ ವಿಜಯದಾಸರ ಆರಾಧನಾ ಅಂಗವಾಗಿ ಹರಿದಾಸ ಸಾಹಿತ್ಯ ಅಂತಾರಾಷ್ಟ್ರೀಯ ಸಮ್ಮೇಳನ, ಶ್ರೀನಿವಾಸ ಕಲ್ಯಾಣ ಮಹೋತ್ಸವ, ಸಹಸ್ರ ಕಂಠ ಗಾಯನ - ಭಜನಾ ಮಂಡಳಿಗಳ ಸಮಾವೇಶ, ಮಧ್ವ ಪುರಂದರ ಪ್ರಶಸ್ತಿ ಪ್ರದಾನ ಮೊದಲಾದ ವಿಶಿಷ್ಟ ಕಾರ್ಯಕ್ರಮಗಳನ್ನು ಆಯೋಜಿಸಲಾಗಿತ್ತು..

ರಾಜಾಂಗಣದಲ್ಲಿ ಪರ್ಯಾಯ ಪುತ್ತಿಗೆ ಮಠದ ಶ್ರೀ ಸುಗುಣೇಂದ್ರ ತೀರ್ಥ ಶ್ರೀಪಾದರು ಸಮ್ಮೇಳನವನ್ನು ಉದ್ಘಾಟಿಸಿ ಮಾತನಾಡುತ್ತ ಹರಿದಾಸರು ಭಾವದ ಸಿರಿನುಡಿ ಸಮಾಜಕ್ಕೆ ಪೂರಕವಾಗಿದೆ .ಪಾಶ್ಚಿಮಾತ್ಯ ರಾಷ್ಟ್ರಗಳಲ್ಲಿ ಅವಿಭಕ್ತ ಕುಟುಂಬಗಳಿಲ್ಲ ಅಲ್ಲಿಯವರಿಗೆ ನಮ್ಮ ರಾಷ್ಟ್ರದ ಸುಂದರ ಸಂಸ್ಕೃತಿಯ ಚಿತ್ರಣ ಬಹು ಮೆಚ್ಚುಗೆ ನೀಡಿದೆ. ಇಂತಹ ಸುಂದರ ಸಮಾಜಕ್ಕೆ ದಿಕ್ಸೂಚಿ ಸಾಹಿತ್ಯ ಪ್ರಕಾರವನ್ನು ನೀಡಿದ ದಾಸರು ಹಾಗೂ ಶರಣರು ಬಹುದೊಡ್ಡ ಕಾರ್ಯ ಮಾಡಿದ್ದಾರೆ. ಸಮಾಜೋನ್ನತಿಯಲ್ಲಿ ದಾಸವರೇಣ್ಯರ ಕೊಡುಗೆ ಅಪಾರ ಎಂದು ಅಭಿಪ್ರಾಯಪಟ್ಟರು.

ಕಿರಿಯ ಪಟ್ಟ ಶ್ರೀಸುಶ್ರೀಂದ್ರ ತೀರ್ಥ ಶ್ರೀಪಾದರ ದಿವ್ಯ ಉಪಸ್ಥಿತಿಯಲ್ಲಿ ಬೆಂಗಳೂರು ಬೇಲಿ ಮಠದ ಶಿವಾನುಭವ ಚರಮೂರ್ತಿ ಶಿವರುದ್ರ ಮಹಾಸ್ವಾಮಿಗಳು ದಿಕ್ಸೂಚಿ ಭಾಷಣದಲ್ಲಿ, ದಾಸರು ಹಾಗೂ ಶರಣರು ಎಲ್ಲ ಜಾತಿ ಧರ್ಮ ಗಳು ಸುಂದರ ಸಮಾಜ ಕಟ್ಟುವಲ್ಲಿ ಮಹತ್ವದ ಪಾತ್ರವನ್ನು ವಹಿಸಬೇಕು. ಮನಸ್ಸು ಶುದ್ಧವಾಗಿರಬೇಕು ಎಂಬ ವಿಷಯಕ್ಕೆ

ಗಂಗೆಯ ಉದಾಹರಣೆ ನೀಡಿದರು ,ಹಿಂದು ಧರ್ಮ ರಕ್ಷಣೆಯಲ್ಲಿ ದಾಸರ ಪಾತ್ರ ಹಿರಿದು , ನಮ್ಮ ಮುಂದಿನ ಪೀಳಿಗೆಗಾಗಿ ಮತಾಂತರ ಷಡ್ಯಂತರ ತಡೆಯುವುದಕೋಸ್ಕರ ದಾಸಸಾಹಿತ್ಯವನ್ನು ರಕ್ಷಿಸಲೇಬೇಕಾದ ಅಗತ್ಯವಿದೆಎಂದು ವಿವರಿಸಿದರು.

ಖ್ಯಾತ ದಾಸ ಸಾಹಿತ್ಯ ಸಂಶೋಧಕ ಡಾ. ಎ.ಬಿ. ಶ್ಯಾಮಾಚಾರ್ಯರು ಸಮ್ಮೇಳನದ ಸರ್ವಾಧ್ಯಕ್ಷರಾಗಿದ್ದರು. ಅವರು ರಚಿಸಿರುವ 'ವಿಜಯ ಚಿಂತನಾಮೋದ' ಹಾಗು ವಾದಿರಾಜ ಸಂಶೋಧನಾ ಪ್ರತಿಷ್ಠಾನದ ನಿರ್ದೇಶಕ ಡಾ. ಬಿ ಗೋಪಾಲಾಚಾರ್ಯ ಪ್ರಧಾನ ಸಂಪಾದಕತ್ವದಲ್ಲಿ ಮತ್ತು ಸಂಸ್ಕೃತಿ ಚಿಂತಕ ಡಾ.ಗುರುರಾಜ ಪೋಶೆಟ್ಟಿಹಳ್ಳಿ ಸಂಪಾದಕತ್ವದಲ್ಲಿ ಸಮ್ಮೇಳನದಲ್ಲಿ ಮಂಡಿಸಿದ ಪ್ರಬಂಧಗಳ ಸಂಕಲನ 'ವಿಜಯ ವಿಠಲ' ಕೃತಿಗಳು ,ಸಮ್ಮೇಳನದ ಅಂಗವಾಗಿ ಹೊರತಂದ ಕೋಲಾರ ವಾಣಿ ದಿನಪತ್ರಿಕೆ ಮತ್ತು ಸರ್ವಜ್ಞ ಮಾಸ ಪತ್ರಿಕೆಯ ವಿಶೇಷ ಸಂಚಿಕೆ ಲೋಕಾರ್ಪಣೆ ನಡೆಯಿತು. ಬೆಂಗಳೂರಿನ ಖ್ಯಾತ ವೈದ್ಯ ಡಾ.ವೇಣುಗೋಪಾಲ್ ವಿಶೇಷ ಆಹ್ವಾನಿತ ರಾಗಿ ವೇದಿಕೆಯಲ್ಲಿದ್ದರು .ಸೇಡಂನ ದಾಸಧೇನು ಟ್ರಸ್ಟ್ ಅಧ್ಯಕ್ಷ ಡಾ.ವಾಸುದೇವ ಅಗ್ನಿಹೋತ್ರಿ ಆಶಯ ಭಾಷಣಮಾಡುತ್ತ ಕರ್ನಾಟಕದಲ್ಲಿರುವ ಎಲ್ಲಾ ದಾಸಸಾಹಿತ್ಯ ಸಂಘಗಳ ಒಕ್ಕೂಟ ಒಂದು ಗೂಡಿಸಬೇಕು ದಾಸಸಾಹಿತ್ಯದ ವಿಶ್ವರೂಪ ತೋರ್ಪಡಿಸಬೇಕು ಎಂದರು.

ಖ್ಯಾತ ಹಿಂದೂಸ್ತಾನಿ ಗಾಯಕ ಪಂ. ಡಾ.ಮುದ್ದು ಮೋಹನ್ ರವರಿಂದ ದಾಸವಾಣಿ ಕಾರ್ಯಕ್ರಮ ನಡೆಯಿತು. ನಂತರ ಸಮ್ಮೇಳನ ದಲ್ಲಿ ನೊಂದಾಯಿಸಿಕೊಂಡ ಪ್ರತಿನಿಧಿ ಗಳಿಂದ ಪ್ರಬಂಧ ಮಂಡನೆ- ವಿಚಾರಗೋಷ್ಠಿ, ಸಂಜೆ ಶ್ರೀಶೈಲ ಪ್ರಭ ಕನ್ನಡ ವಿಭಾಗದ ವಿದ್ವಾನ್ ಗೊಗ್ಗಿ ಬಲರಾಮಚಾರ್ಯರಿಂದ ಮತ್ತು ಗುಂಡೂರು ಪವನ ಕುಮಾರ್ ಗಂಗಾವತಿ ರವರಿಂದ ವಿಜಯ ದಾಸರ ಕುರಿತು ಧಾರ್ಮಿಕ ಪ್ರವಚನ ಏರ್ಪಡಿಸಲಾಗಿತ್ತು..

ಶ್ರೀನಿವಾಸ ಉತ್ಸವ ಬಳಗದ ತಾಯಲೂರು ವಾದಿರಾಜ ನೇತೃತ್ವದಲ್ಲಿ ಕಲಿಯುಗದ ಆರಾಧ್ಯ ದೈವ ತಿರುಮಲ ಶ್ರೀನಿವಾಸನ ವೈಭವದ ಕಲ್ಯಾಣ ಮಹೋತ್ಸವದಲ್ಲಿ ಮೇಘಾಲಯದ ರಾಜ್ಯಪಾಲರಾದ ಸಿ ಎಚ್ ವಿಜಯಶಂಕರ್ ಪಾಲ್ಗೊಂಡರು.ಡಾ. ಬಿ ಗೋಪಾಲಾಚಾರ್ಯರ ವ್ಯಾಖ್ಯಾನ,ವಿದ್ವಾನ್ ಡಾ.ರಾಯಚೂರು ಶೇಷಗಿರಿ ದಾಸ್ ಮತ್ತು ವಿದುಷಿ ಶುಭ ಸಂತೋಷ ರವರ ಗಾಯನದೊಂದಿಗೆ . ಕಲಬುರ್ಗಿಯ ಉದ್ಯಮಿ ಸಂಜೀವ ಗುಪ್ತ, ದಾಸ ಸೌರಭದ ಪಾಂಡುರಂಗ ರಾವ್ ಕಂಪ್ಲಿ ಮತ್ತು ಕೆ ಆರ್ ಗುರುರಾಜ ರಾವ್ ಕುಟುಂಬದವರು ವಿಶೇಷಸೇವಾಕರ್ತರಾಗಿ ಭಾಗವಹಿಸಿದ್ದರು. ಶ್ರೀ ಧರ್ಮಸ್ಥಳ ಮಂಜುನಾಥೇಶ್ವರ ಭಜನಾ ಪರಿಷತ್ತು, ಉಡುಪಿ ತಾಲೂಕು ಇವರ ಸಹಯೋಗದಲ್ಲಿ ವಿದುಷಿ ಉಷಾ ಹೆಬ್ಬಾರ್ ನೇತೃತ್ವದಲ್ಲಿ ಸಹಸ್ರ ಕಂಠ ಗಾಯನ ಮತ್ತು ಭಜನಾ ಮಂಡಳಿಗಳ ಸಮಾವೇಶ ಹಮ್ಮಿಕೊಳ್ಳಲಾಗಿತ್ತು. ಉಷಾ ಹೆಬ್ಬಾರ್ ರವರಿಗೆ ಹರಿದಾಸಾನುಗ್ರಹ ಪ್ರಶಸ್ತಿ ನೀಡಿ ಗೌರವಿಸಲಾಯಿತು,. ಇದೇ ಸಂದರ್ಭದಲ್ಲಿ ಸಾಫಲ್ಯ ಮೂವೀಸ್ ನಿರ್ಮಾಣದ ಭಕ್ತಿ ಪ್ರಧಾನ 'ಸಂಕೀರ್ತನ ' ಚಲನಚಿತ್ರ ಟೀಸರ್ ಬಿಡುಗಡೆಗೊಂಡಿತು. ನಿರ್ಮಾಪಕ ಪದ್ಮಕಲಾ ಗುಂಡು ರಾವ್, ನಿರ್ದೇಶಕ ಕಲಾ ಗಂಗೋತ್ರಿ ಮಂಜು, ಸಂಭಾಷಣಕಾರ ಜೆ ಎಂ ಪ್ರಹ್ಲಾದ್, ಸಂಗೀತ ನಿರ್ದೇಶಕ ಪ್ರವೀಣ್ ಡಿ ರಾವ್ ಹಾಗೂ ಚಿತ್ರ ತಂಡ ಭಾಗವಹಿಸಿದ್ದರು. ಪ್ರಣವ ಮೀಡಿಯಾ ಹೌಸ್ ಪ್ರಕಾಶನ, ಎಂಎಸ್ ರಾಮಯ್ಯ ಇನ್ಸಿಟ್ಯೂಟ್ ಆಫ್ ಮ್ಯಾನೇಜ್ಮೆಂಟ್ ಸ್ಟಡೀಸ್, ಭಾರತೀಯ ಸ್ಟೇಟ್ ಬ್ಯಾಂಕ್, ಕನ್ನಡ ಮತ್ತು ಸಂಸ್ಕೃತಿ ಇಲಾಖೆ ಮೊದಲಾದ ಸಂಸ್ಥೆಗಳ ಸಹಯೋಗದಲ್ಲಿ ಈ ಕಾರ್ಯಕ್ರಮ ಆಯೋಜಿಸಲಾಗಿತ್ತು ಎಂದು ಪುತ್ತಿಗೆ ಮಠದ ದಿವಾನರು ಮತ್ತು ಶ್ರೀನಿವಾಸ ಉತ್ಸವ ಬಳಗದ ಟಿ ವಾದಿರಾಜರವರು ಪ್ರಕಟಣೆಯಲ್ಲಿ ತಿಳಿಸಿರುತ್ತಾರೆ.ವಿವರಗಳಿಗೆ 9886108550/9739369621 ಸಂಪರ್ಕಿಸಬಹುದು.

ಒಂದು ವರ್ಷದ ಪತ್ರಿಕೋದ್ಯಮ ಅಪ್ರೆಂಟಿಸ್ ತರಬೇತಿಗೆ ಅರ್ಜಿ ಆಹ್ವಾನ

ಬೆಂಗಳೂರು ಗ್ರಾಮಾಂತರ: ವಾರ್ತಾ ಮತ್ತು ಸಾರ್ವಜನಿಕ ಸಂಪರ್ಕ ಇಲಾಖೆಯು 2024-25ನೇ ಸಾಲಿಗೆ ಪರಿಶಿಷ್ಟ ಜಾತಿ ಹಾಗೂ ಪರಿಶಿಷ್ಟ ಪಂಗಡಗಳಿಗೆ ಸೇರಿದ ಪತ್ರಿಕೋದ್ಯಮ ಪದವೀಧರರು ವೃತ್ತಿಯಲ್ಲಿ ತೊಡಗಿಸಿಕೊಳ್ಳಲು ಪ್ರೋತ್ಸಾಹಿಸುವ ನಿಟ್ಟಿನಲ್ಲಿ 12 ತಿಂಗಳ ಅಪ್ರೆಂಟಿಸ್ ತರಬೇತಿಯನ್ನು ಹಮ್ಮಿಕೊಂಡಿದ್ದು, ಅರ್ಹ ಪತ್ರಿಕೋದ್ಯಮ ಪದವೀಧರರಿಂದ ಅರ್ಜಿ ಆಹ್ವಾನಿಸಿದೆ.

ವಾರ್ತಾ ಮತ್ತು ಸಾರ್ವಜನಿಕ ಸಂಪರ್ಕ ಇಲಾಖೆಯ ಬೆಂಗಳೂರು ಗ್ರಾಮಾಂತರ ಜಿಲ್ಲಾ ಕಚೇರಿಯಲ್ಲಿ ಪತ್ರಿಕೋದ್ಯಮ ಅಪ್ರೆಂಟಿಸ್ ತರಬೇತಿಗಾಗಿ ಪತ್ರಿಕೋದ್ಯಮ ಮತ್ತು ಸಮೂಹ ಸಂವಹನದಲ್ಲಿ ಪದವಿ ಅಥವಾ ಪತ್ರಿಕೋದ್ಯಮ ಮತ್ತು ಸಮೂಹ ಸಂವಹನದಲ್ಲಿ ಸ್ನಾತಕೋತ್ತರ ಪದವಿ ಪಡೆದಿರುವ ಪರಿಶಿಷ್ಟ ಜಾತಿಗೆ ಸೇರಿದ, ಇಬ್ಬರು ಅಭ್ಯರ್ಥಿಗಳನ್ನು ಮೆರಿಟ್ ಹಾಗೂ ಸಂದರ್ಶನದ ಆಧಾರದ ಮೇಲೆ ಆಯ್ಕೆ ಮಾಡಿಕೊಳ್ಳಲಾಗುವುದು.

ಆಯ್ಕೆಯಾದ ಅಭ್ಯರ್ಥಿಗಳಿಗೆ ಪ್ರತಿ ಅಪ್ರೆಂಟಿಸ್ ಮಾಹೆಯಾನ ರೂ.15000/- ಗಳ ಸ್ಟೈಫಂಡ್(ಗೌರವ ಸಂಭಾವನೆ) ನೀಡಲಾಗುವುದು.

ಅರ್ಜಿ ಸಲ್ಲಿಸಲು ನಿಗದಿಪಡಿಸಿದ ದಿನಾಂಕದಂದು ಅಭ್ಯರ್ಥಿಗಳ ವಯಸ್ಸು 35 ವರ್ಷದೊಳಗಿರಬೇಕು. ಅರ್ಜಿಯೊಂದಿಗೆ ಆಧಾರ್, ಎಸ್.ಎಸ್. ಎಲ್.ಸಿ ಅಂಕಪಟ್ಟಿ, ಪದವಿ ಮತ್ತು ಸ್ನಾತಕೋತ್ತರ ಪದವಿ ಪ್ರಮಾಣ ಪತ್ರ, ಜಾತಿ ಪ್ರಮಾಣ ಪತ್ರ, ಪಾಸ್ ಪೋರ್ಟ್ ಅಳತೆಯ ಎರಡು ಭಾವಚಿತ್ರ ಹಾಗೂ ಇನ್ನಿತರ ಪೂರಕ ದಾಖಲೆಗಳನ್ನು ತ್ರಿ-ಪ್ರತಿಯಲ್ಲಿ 2024 ರ ನವೆಂಬರ್ 30 ರೊಳಗಾಗಿ ಉಪನಿರ್ದೇಶಕರು, ವಾರ್ತಾ ಮತ್ತು ಸಾರ್ವಜನಿಕ ಸಂಪರ್ಕ ಇಲಾಖೆ, ಬೆಂಗಳೂರು ಗ್ರಾಮಾಂತರ ಜಿಲ್ಲೆ, ನಂ.17, ಭಗವಾನ್ ಮಾಹಾವೀರ ರಸ್ತೆ, ವಾರ್ತಾ ಸೌಧ, 2ನೇ ಮಹಡಿ, ಇನ್ಫೆಂಟ್ರಿ ರಸ್ತೆ, ಬೆಂಗಳೂರು-560001 ಗೆ ಸಲ್ಲಿಸುವುದು.

ಆಸಕ್ತರು ಅರ್ಹತೆಗಳು, ಅರ್ಜಿ ನಮೂನೆ ಹಾಗೂ ಹೆಚ್ಚಿನ ಮಾಹಿತಿಗಾಗಿ ಇಲಾಖೆ ಕಚೇರಿಯ ಇ-ಮೇಲ್ ruralinformation@gmail.com ಅನ್ನು ಸಂಪರ್ಕಿಸಬಹುದಾಗಿದೆ ಎಂದು ಬೆಂಗಳೂರು ಗ್ರಾಮಾಂತರ ಜಿಲ್ಲೆಯ ಉಪ ನಿರ್ದೇಶಕರು ಪ್ರಕಟಣೆಯಲ್ಲಿ ತಿಳಿಸಿದ್ದಾರೆ.

ಪುಸ್ತಕಗಳ ವಿತರಣೆ ಸಂದರ್ಭದಲ್ಲಿ ಜಿಲ್ಲಾಧಿಕಾರಿ ಡಾ. ಕುಮಾರ ಸಲಹೆ

ಸ್ಪರ್ಧಾತ್ಮಕ ಪರೀಕ್ಷೆಗಳತ್ತ ಯುವಜನತೆಯ ಚಿತ್ತ ಇರಲಿ

ಮಂಡ್ಯ: ವಿಶಾಲವಾದ ಪ್ರಪಂಚದಲ್ಲಿ ಕಲಿಯುವುದು ಬಹಳಷ್ಟಿದೆ ಯಾವಾಗಲೂ ನಮ್ಮ ಕಲಿಕೆ ಒಳ್ಳೆಯ ಆಯ್ಕೆಯ ವಿಷಯವಾಗಿರಬೇಕು ಆದ್ದರಿಂದ ಯುವಜನತೆಯ ಒಲವು ಸ್ಪರ್ಧಾತ್ಮಕ ಪರೀಕ್ಷೆಗಳ ಕಡೆಯೇಇರಲಿ ಎಂದು ಜಿಲ್ಲಾಧಿಕಾರಿ ಡಾ. ಕುಮಾರಅವರು ತಿಳಿಸಿದರು.

ಜಿಲ್ಲಾಧಿಕಾರಿ ಭವನದಲ್ಲಿ ಬುದ್ಧ ಭಾರತ ಫೌಂಡೇಶನ್ ವತಿಯಿಂದ ಆಯೋಜಿಸಿದ್ದ ಅರಕೆರೆ ಹೋಬಳಿಯ ನೇರ್ಲೆರೆ ಗ್ರಂಥಾಲಯಕ್ಕೆ ಸುಮಾರು 300 ಸ್ಪರ್ಧಾತ್ಮಕ ಆಯ್ಕೆಯ ವಿಷಯಕ್ಕೆ ಸಂಬಂಧಿಸಿದ ಪುಸ್ತಕಗಳ ವಿತರಣೆ ಸಂದರ್ಭದಲ್ಲಿ ಭಾಗಿಯಾಗಿ ಮಾತನಾಡಿದರು. ವಿದ್ಯಾರ್ಥಿಗಳು ಸ್ಪರ್ಧಾತ್ಮಕಜಗತ್ತಿನಲ್ಲಿಅದ್ಭುತವಾಗಿ ಹೋರಾಡಿ ಜಯಶೀಲರಾಗುವಂತಹ ವ್ಯಕ್ತಿತ್ವವನ್ನು ಹೊಂದಿರಬೇಕು. ಮರಳಿ ಯತ್ನವ ಮಾಡು ಎಂಬ ನಾಣ್ನುಡಿಯಂತೇ ನಿಮ್ಮ ಪ್ರಯತ್ನವನ್ನು ಬಿಡದೇ ಮುಂದೆ ಹೋಗಿ ಸ್ಪರ್ಧಾತ್ಮಕ ಜಗತ್ತಿನಲ್ಲಿ ಇದ್ದು ಜಯಿಸಿ ಎಂದುಯುವ ಜನತೆಗೆ ಕಿವಿ ಮಾತನ್ನು ಹೇಳಿದರು.

ಗ್ರಾಮೀಣ ಪ್ರದೇಶದ ಮಕ್ಕಳು ಮತ್ತು ಸ್ಪರ್ಧಾತ್ಮಕ ಪರೀಕ್ಷೆಗಳ ಆಕಾಂಕ್ಷೆಗಳಿಗಿ ಅನುಕೂಲವಾಗಲಿ ಎಂದು ನೀಡಿರುವ ಪುಸ್ತಕಗಳನ್ನು ಸದುಪಯೋಗ ಪಡಿಸಿಕೊಳ್ಳಿ ಎಂದರು. ಬಹಳಷ್ಟು ವಿದ್ಯಾರ್ಥಿಗಳಿಗೆ ಯಾವರೀತಿಓದಬೇಕು,

ಯಾವ ಪುಸ್ತಕ ಓದಬೇಕು, ಓದುವುದಕ್ಕೆ ಪುಸ್ತಕವಾದರೂಎಲ್ಲಿ ಸಿಗುತ್ತದೆ, ಗ್ರಂಥಾಲಯಕ್ಕೆ ಹೋಗಿ ಓದಬೇಕೋ ಎಂಬ ಸಾಕಷ್ಟು ಗೊಂದಲಗಳು ಅಸ್ಪಷ್ಟತೆಗಳು ಸಾಮಾನ್ಯವಾಗಿ ಸರ್ವೇ ಸಾಮಾನ್ಯವಾಗಿಇರುತ್ತವೆ. ಅಂತಹ ಗೊಂದಲಗಳನ್ನು ದೂರ ಮಾಡಲು ಬುದ್ಧ ಭಾರತ ಫೌಂಡೇಶನ್ ವತಿಯಿಂದ ಹಮ್ಮಿಕೊಂಡಿರುವ ಈ ನಿಷ್ಕಲ್ಮಶವಾದ ಕೆಲಸ ನಿಜಕ್ಕೂ ಹೆಮ್ಮೆಯ ವಿಷಯಎಂದು ಹೇಳಿದರು.

ಜಿಲ್ಲಾ ಪಂಚಾಯತ್ ಮುಖ್ಯ ಕಾರ್ಯನಿರ್ವಾಹಕಅಧಿಕಾರಿ ಶೇಖ್‌ತನ್ವೀರ್ ಆಸಿಫ್ ಅವರು ಮಾತನಾಡಿ ಬುದ್ಧ ಭಾರತ ಫೌಂಡೇಶನ್‌ರವರುಉತ್ತಮದು ರಾದೃಷ್ಟಿಯನ್ನುಇಟ್ಟುಕೊಂಡು ಮಕ್ಕಳ ಭವಿ?ರೂಪಿಸಲು ತೆಗೆದುಕೊಂಡಕಾರ್ಯ ನಿಜಕ್ಕೂ ಶ್ಲಾಘನೀಯ. ವಿದ್ಯಾರ್ಥಿಗಳು ಸ್ಪರ್ಧಾತ್ಮಕಪರೀಕ್ಷೆಗಳಿಂದ ವಂಚಿತರಾಗದಂತೆ ವಿದ್ಯಾಭ್ಯಾಸ ನಡೆಸಿ ಉತ್ತಮ ಹುದ್ದೆಗೆಆಯ್ಕೆಯಾಗಿಎಂದು ವಿದ್ಯಾರ್ಥಿಗಳಿಗೆ ಸಲಹೆ ನೀಡಿದರು.

ಅಪರಜಿಲ್ಲಾಧಿಕಾರಿಡಾ ಹೆಚ್‌ಎಲ್ ನಾಗರಾಜ್‌ಅವರು ಮಾತನಾಡಿಗ್ರಾಮೀಣ ಬಡಮಕ್ಕಳಿಗೆ ಅನುಕೂಲವಾಗಲೆಂದು ಈ ಪುಸ್ತಕ ವಿತರಣೆಯನ್ನು ಹಮ್ಮಿಕೊಂಡಿರುವುದು ವಿಶೇಷವಾಗಿದೆ.ಮತ್ತು ಈ ಕಾರ್ಯವನ್ನು ನಿರ್ವಹಿಸುತ್ತಿರುವ ಸಂಸ್ಥೆಗೆ ಜಿಲ್ಲಾಡಳಿತದ ವತಿಯಿಂದಅಭಿನಂದನೆಯನ್ನು ಸಲ್ಲಿಸಿದರು.

ಗ್ರಾಮೀಣ ಭಾಗದ ವಿದ್ಯಾರ್ಥಿಗಳಿಗೆ, ಬಡ ಮಕ್ಕಳಿಗೆ ಅನುಕೂಲವಾಗಲೀ ಮತ್ತು ವಿದ್ಯಾರ್ಥಿಗಳಿಗೆ ಪ್ರೇರಣೆಯಾಗಬೇಕು.ಎಂದುಇಂತಹ ಸಮಾಜಮುಖಿ ಕೆಲಸ ಹಮ್ಮಿಕೊಂಡಿರುವುದು ಸಂತೋಷದ ವಿಷಯಎಂದರು. ಯುವಜನತೆಯೇ ಮುಂದೆ ಬಂದು ಸ್ಪರ್ಧಾತ್ಮಕಯುಗದಲ್ಲಿ ಭಾಗಿಯಾಗಬೇಕು, ಕಷ್ಟ ಪಡದೇ ಎಂದಿಗೂ ಸುಖ ಸಿಗುವುದಿಲ್ಲ. ನೀವು ಓದಿನಲ್ಲಿ ಪರಿಶ್ರಮ ಹಾಕಿದರೆತಕ್ಕ ಪ್ರತಿಫಲ ಸಿಕ್ಕೆ ಸಿಗುತ್ತದೆ ಎಂದು ವಿದ್ಯಾರ್ಥಿಗಳಿಗೆ ಮನದಟ್ಟು ಮಾಡಿದರು.

ಇದೇ ಸಂದರ್ಭದಲ್ಲಿಕನ್ನಡ ಸಾಹಿತ್ಯ ಪರಿಷತ್ತಿನ ಸಂಚಾಲಕರಾದ ಮೀರಾ ಶಿವಲಿಂಗಯ್ಯ, ವಕೀಲರಾದರಾಮಯ್ಯ ಸೇರಿದಂತೆಇನ್ನಿತರರಗಣ್ಯರು ಮತ್ತು ಸಂಸ್ಥೆಯ ಪದಾಧಿಕಾರಿಗಳು ಉಪಸ್ಥಿತರಿದ್ದರು.

ಶ್ರದ್ಧೆ ಭಕ್ತಿ ಜವಾಬ್ದಾರಿಯಿಂದ ನಡೆದುಕೊಂಡರೆ ಯಶಸ್ಸು ಸಾಧ್ಯ

ವಿಜಯಪುರ: ಮಕ್ಕಳು ಗುರು ಹಿರಿಯರಲ್ಲಿ ಭಯ ಭಕ್ತಿ ಹಾಗೂ ಓದಿನಲ್ಲಿ ಶ್ರದ್ಧೆ ಇಟ್ಟುಕೊಂಡಾಗ ಮಾತ್ರ ಯಶಸ್ಸು ಗಳಿಸಲು ಸಾಧ್ಯವಾಗುತ್ತದೆ ಎಂದು ನಂದಿನಿ ವಿದ್ಯಾನಿಕೇತನ ಶಾಲೆಯ ಅಧ್ಯಕ್ಷರಾದ ಬಿ. ಚೇತನ್ ಗೌಡರವರು ತಿಳಿಸಿದರು.

ಇಲ್ಲಿನ ಚನ್ನರಾಯಪಟ್ಟಣ ರಸ್ತೆಯಲ್ಲಿರುವ ನಂದಿನಿ ವಿದ್ಯಾನಿಕೇತನ ಶಾಲೆಯಲ್ಲಿ ಏರ್ಪಡಿಸಲಾಗಿದ್ದ ಚಾಚಾ ನೆಹರೂರವರ ಜನ್ಮ ದಿನಾಚರಣೆಯ ಅಂಗವಾಗಿ ನಡೆದ ಮಕ್ಕಳ ದಿನಾಚರಣೆ ಕಾರ್ಯಕ್ರಮದಲ್ಲಿ ಮಾತನಾಡುತ್ತಿದ್ದರು.

ಪ್ರಾಂಶುಪಾಲರಾದ ಪಿ.ಆರ್.ಕೃಷ್ಣನ್ ಕೌಶಿಕ್ ರವರು ಮಾತನಾಡಿ ವಿದ್ಯಾರ್ಥಿಗಳು ಅಸಾಧ್ಯವಾದವುಗಳನ್ನು ಸಹ ಸಾಧಿಸುವ ಧೈರ್ಯ ಗುಣ ಶಕ್ತಿಗಳನ್ನು ರೂಡಿಸಿಕೊಳ್ಳಬೇಕೆಂದು ಪೋಷಕರು ಮಕ್ಕಳನ್ನು ಪ್ರೀತಿ ಅಭಿಮಾನದಿಂದ ನೋಡುವ ಮೂಲಕ ಅವರ ವರ್ತನೆಯಲ್ಲಿ ಬದಲಾವಣೆಯನ್ನು ತರಬಹುದೆಂದು ತಿಳಿಸಿದರು. ಶಾಲಾ ಮುಖ್ಯ ಉಪಾಧ್ಯಾಯಿನಿ ವಿಮಲಾ ಸಿದ್ದರಾಜು, ಶಿಕ್ಷಕರಿಂದದವರು ಹಾಗೂ ಸಿಬ್ಬಂದಿ ವರ್ಗದವರು ಉಪಸ್ಥಿತರಿದ್ದರು.

ವಿದೇಶಿ ವ್ಯಾಸಂಗ ವೇತನಕ್ಕೆ ಆನ್‌ಲೈನ್ ಮೂಲಕ ಅರ್ಜಿಆಹ್ವಾನ

ರಾಮನಗರ: 2024-25ನೇ ಸಾಲಿನಲ್ಲಿ ವಿದೇಶಿ ವಿಶ್ವವಿದ್ಯಾಲಯಗಳಲ್ಲಿ ಸ್ನಾತಕೋತ್ತರ ಪದವಿ ಹಾಗೂ ಪಿಹೆಚ್‌ಡಿ ಮಾಡುವ ಹಿಂದುಳಿದ ವರ್ಗಗಳ ಪ್ರವರ್ಗ-1, 2ಎ, 3ಎ ಹಾಗೂ 3ಬಿ ಗಳಿಗೆ ಸೇರಿದಅರ್ಹ ವಿದ್ಯಾರ್ಥಿಗಳಿಂದ ಹಿಂದುಳಿದ ವರ್ಗಗಳ ಕಲ್ಯಾಣಇಲಾಖೆಯು ನೀಡುವ ಡಿ. ದೇವರಾಜಅರಸು ವಿದೇಶಿ ವ್ಯಾಸಂಗ ವೇತನಕ್ಕೆಆನ್‌ಲೈನ್ ಮೂಲಕ ಅರ್ಜಿಆಹ್ವಾನಿಸಲಾಗಿದೆ. ಆನ್‌ಲೈನ್ ಮೂಲಕ ಅರ್ಜಿ ಸಲ್ಲಿಸಲುಡಿಸೆಂಬರ್ 5 ಕೊನೆಯ ದಿನವಾಗಿದೆ.ಹೆಚ್ಚಿನ ಮಾಹಿತಿಗೆವೆಬ್‌ಸೈಟ್ https://bcwd.karnataka.gov.in/ಅನ್ನುಅಥವಾ ಸಹಾಯವಾಣಿ ಸಂಖ್ಯೆ: 8050770004 ಅನ್ನು ಸಂಪರ್ಕಿಸಬಹುದು.

ಕನ್ನಡ ಸಾಹಿತ್ಯ ಸಮ್ಮೇಳನಕ್ಕೆ ಸರ್ಕಾರಿ ನೌಕರರ

ಒಂದು ದಿನದ ವೇತನ ನೀಡಲು ಮನವಿ

ಮಂಡ್ಯ: 87 ನೇ ಅಖಿಲ ಭಾರತ ಸಾಹಿತ್ಯ ಸಮ್ಮೇಳನವನ್ನು ಅದ್ದೂರಿ ಹಾಗೂ ಅರ್ಥಪೂರ್ಣವಾಗಿಆಚರಿಸಲು ಸರ್ಕಾರಿ ನೌಕರರುಒಂದು ದಿನದ ಸಂಬಳವನ್ನು ನೀಡುವಂತೆ ಜಿಲ್ಲಾಧಿಕಾರಿ ಡಾ: ಕುಮಾರ ಮನವಿ ಮಾಡಿದರು.

ಜಿಲ್ಲಾಧಿಕಾರಿಗಳ ಕಚೇರಿಯ ಸಭಾಂಗಣದಲ್ಲಿಕನ್ನಡ ಸಾಹಿತ್ಯ ಸಮ್ಮೇಳನಕ್ಕೆ ಸಂಬಂಧಿಸಿದಂತೆ ಜಿಲ್ಲಾ ಸರ್ಕಾರಿ ನೌಕರರ ಸಂಘದ ಸಭೆ ನಡೆಸಿ ಮಾತನಾಡಿದರು. ಒಂದು ದಿನದ ಸಂಬಳ ನೀಡುವ ಬಗ್ಗೆ ಜಿಲ್ಲಾಡಳಿತದಿಂದ ಯಾವುದೇಒತ್ತಾಯವಿಲ್ಲ. ಎಲ್ಲಾ ಅಧಿಕಾರಿಗಳು ಹಾಗೂ ಸಿಬ್ಬಂದಿಗಳು ಪ್ರೀತಿಪೂರ್ವಕವಾಗಿ ನೀಡುವಂತೆ ಮನವಿ ಮಾಡಿದರು.

87 ನೇ ಅಖಿಲ ಭಾರತಕನ್ನಡ ಸಾಹಿತ್ಯವುಡಿಸೆಂಬರ್ 20, 21, 22 ರಂದುಜಿಲ್ಲೆಯಲ್ಲಿ ನಡೆಯಲಿದೆ.ಸರ್ಕಾರಿ ನೌಕರರುಗಳಲ್ಲದೆ ವಿವಿಧ ಸಂಘ ಸಂಸ್ಥೆಗಳು, ಕನ್ನಡ ಪರ ಹೋರಾಟ ಸಂಘಗಳು ಹಾಗೂ ಸಾರ್ವಜನಿಕರು ಮನಪೂರ್ವಕವಾಗಿತಮ್ಮಇಚ್ಛೆಯಿಂದ ಸಮ್ಮೇಳನಕ್ಕೆ ಸಹಾಯ ಮಾಡಬಹುದು.ಜಿಲ್ಲೆಯಕನ್ನಡಿಗರು ಸಮ್ಮೇಳನದಲ್ಲಿ ಒಬ್ಬಕನ್ನಡಿಗನಾಗಿ ಸೇವೆ ಮಾಡಬಹುದಾಗಿದ್ದು, ಈ ಬಗ್ಗೆ ಯಾವುದೇಒತ್ತಾಯವಿರುವುದಿಲ್ಲ ಎಂದರು.

ಸಭೆಯಲ್ಲಿ ಪ್ರತಿಯೊಬ್ಬರು ಸಕಾರಾತ್ಮಕವಾಗಿ ಸ್ಪಂದಿಸಿರುವುದು ಸಂತೋ?ದ ವಿ?ಯವಾಗಿದೆ.ಸಮ್ಮೇಳನವು ಕೇವಲ ವೈಯಕ್ತಿಕ ಹಬ್ಬವಾಗಿರದೆ, ಕನ್ನಡದಐಕ್ಯತೆಯನ್ನು ಸಾರುವ, ಪ್ರತಿಬಿಂಬಿಸುವ ಪ್ರತಿಯೊಬ್ಬಕನ್ನಡಿಗರ ಮನೆಯ ಹಬ್ಬವಾಗಿದೆ.ಸಾರ್ವಜನಿಕರು, ಎಲ್ಲಾ ಸರ್ಕಾರಿ ನೌಕರರುಕೂಡತಮ್ಮ ಮನೆಯ ಹಬ್ಬವೆಂದು ಭಾವಿಸಿ ಸಂಭ್ರಮ, ಸಡಗರದಿಂದಆಚರಿಸೋಣಎಂದರು.

ಜಿಲ್ಲೆಯಎಲ್ಲಾ ಸರ್ಕಾರಿ ನೌಕರರುಗಳಲ್ಲಿ ವಿವಿಧಕ್ಷೇತ್ರಕ್ಕೆಕೊಡುಗೆ ನೀಡುತ್ತಿರುವ 10 ಮಂದಿ ಕನ್ನಡಿಗರಿಗೆ ಸನ್ಮಾನ ಮಾಡುವ ಬಗ್ಗೆ ಹಾಗೂ ಸಮ್ಮೇಳನ ನಡೆಯುವ ದಿನಗಳಂದು ರಜೆ ನೀಡುವ ಬಗ್ಗೆ ಚಿಂತಿಸಿ ನಿರ್ಧಾರ ತೆಗೆದುಕೊಳ್ಳಲಾಗುವುದು ಎಂದು ತಿಳಿಸಿದರು.

ಜಿಲ್ಲಾ ಪಂಚಾಯತ್ ನ ಮುಖ್ಯಕಾರ್ಯ ನಿರ್ವಹಣಾಧಿಕಾರಿ ಶೇಖ್‌ತನ್ವೀರ್ ಆಸಿಫ್‌ಅವರು ಮಾತನಾಡಿಜಿಲ್ಲೆಯಎಲ್ಲಾ ಸಿಬ್ಬಂದಿಗಳು ಹಾಗೂ ನಾಗರೀಕ ವರ್ಗದವರಿಗೆಕನ್ನಡ ಭಾಷೆ, ಕನ್ನಡ ಸಾಹಿತ್ಯ, ಸಂಸ್ಕೃತಿಯ ಬಗ್ಗೆ ಹೆಚ್ಚು ಗೌರವವಿದೆ.ಜಿಲ್ಲೆಗೆದೊರಕಿರುವಕನ್ನಡ ಸಾಹಿತ್ಯ ಸಮ್ಮೇಳನ ಹಬ್ಬದಲ್ಲಿ ಪ್ರತಿಯೊಬ್ಬರೂ ಪಾಲ್ಗೊಂಡುಜಿಲ್ಲೆಯ ಹಿತಾಸಕ್ತಿಗಾಗಿಕಾರ್ಯ ನಿರ್ವಹಿಸೋಣಎಂದರು.

ಅಪರಜಿಲ್ಲಾಧಿಕಾರಿಡಾ ಹೆಚ್‌ಎಲ್ ನಾಗರಾಜುಅವರುಕನ್ನಡ ಸಾಹಿತ್ಯ ಸಮ್ಮೇಳನಕ್ಕೆ

ಸಂಬಂಧಿಸಿದಂತೆ ಒಟ್ಟು 28 ಸಮಿತಿಗಳು ಈಗಾಗಲೇ ಸೂಕ್ಷ್ಮವಾಗಿ ಸಿದ್ಧತೆಗಳನ್ನು ನಡೆಸುತ್ತಿದೆ.30 ವರ್ಷಗಳ ನಂತರಜಿಲ್ಲೆಗೆ ಸಿಕ್ಕಿರುವ ಅವಕಾಶ ಇದಾಗಿದ್ದು, ಈ ಅದ್ಭುತ ಸಮ್ಮೇಳನಕ್ಕೆ ಮಾನಸಿಕವಾಗಿ ಹಾಗೂ ಆರ್ಥಿಕವಾಗಿ ಪ್ರತಿಯೊಬ್ಬರ ಸಹಕಾರ ಮುಖ್ಯವಾಗಿದೆ. ಕಾರ್ಯಕ್ರಮಕ್ಕೆಎಲ್ಲಾಅಧಿಕಾರಿ, ಸಿಬ್ಬಂದಿಗಳು, ಕನ್ನಡ ಸಾಹಿತ್ಯ ಪರಿಷತ್ತು, ವಿವಿಧ ಸಂಘ ಸಂಸ್ಥೆಗಳ ಅಧ್ಯಕ್ಷರು ಹಾಗೂ ಪದಾಧಿಕಾರಿಗಳು ಪಾಲ್ಗೊಂಡು ಸಹಕರಿಸಬೇಕುಎಂದರು.

ಪ್ರಾಥಮಿಕ ಶಾಲಾ ಶಿಕ್ಷಕರ ಸಂಘದರಾಜ್ಯಾಧ್ಯಕ್ಷ ನಾಗೇಶ್‌ಗೌಡಅವರು ಮಾತನಾಡಿ ಸಮ್ಮೇಳನಕ್ಕೆ ಎಲ್ಲಾ ಸಂಘಟನೆಗಳು, ಪದಾಧಿಕಾರಿಗಳು ಸಂಪೂರ್ಣ ಬೆಂಬಲ ನೀಡಲಾಗುವುದು.ನಮ್ಮಜಿಲ್ಲೆಯ ಹಿರಿಮೆಯನ್ನು ಹೆಚ್ಚಿಸುವಜವಾಬ್ದಾರಿಎಲ್ಲಾ ನೌಕರರುಗಳ ಮೇಲಿದ್ದುಒಂದು ದಿನದ ವೇತನವನ್ನು ಸಂತೋ?ದಿಂದಕಿರುಕಾಣಿಕೆಯಾಗಿ ನೀಡಲು ಸಿದ್ಧರಿದ್ದು, ಕನ್ನಡ ಸಮ್ಮೇಳನದ ಹಬ್ಬವನ್ನುಆಚರಿಸೋಣಎಂದರು.

ಸಮ್ಮೇಳನದ ಅಂಗವಾಗಿ ನಮ್ಮಜಿಲ್ಲೆಯಲ್ಲಿಕನ್ನಡ ಭವನದ ನಿರ್ಮಾಣ ಮಾಡಬೇಕು.ಕನ್ನಡ ಸಾಹಿತ್ಯ ಸಮ್ಮೇಳನದಲ್ಲಿ ಕವಿ ಗೋಷ್ಠಿ ನಡೆಯುವ ಸಂದರ್ಭದಲ್ಲಿ ವಿವಿಧಕ್ಷೇತ್ರದಲ್ಲಿ ಸಾಧನೆ ಮಾಡಿದ ಸರ್ಕಾರಿ ನೌಕರರುಗಳನ್ನು ಸನ್ಮಾನಿಸಬೇಕು ಎಂದುತಮ್ಮಅಭಿಪ್ರಾಯವನ್ನು ತಿಳಿಸಿದರು.

ಸರ್ಕಾರಿ ನೌಕರರ ಸಂಘದಜಿಲ್ಲಾಧ್ಯಕ್ಷ ಶಂಭುಗೌಡಅವರು ಮಾತನಾಡಿ ಅಖಿಲ ಭಾರತ ಸಮ್ಮೇಳನ ಹಬ್ಬವನ್ನು ನಾವೆಲ್ಲರೂಆಚರಿಸುತ್ತಿದ್ದು, ಮಂಡ್ಯಜಿಲ್ಲೆಯ ಸರ್ಕಾರಿ ನೌಕರರ ಸಂಘವು ಎಲ್ಲಾರೀತಿಯ ಬೆಂಬಲ ಹಾಗೂ ಸಹಕಾರವನ್ನು ಜಿಲ್ಲಾಡಳಿತಕ್ಕೆ ನೀಡಲಾಗುವುದು.

ಎಲ್ಲಾ ನೌಕರರು ಸಹಕಾರ ಮನೋಭಾವ ಹಾಗೂ ಧನಾತ್ಮಕ ನಿಲುವನ್ನು ಹೊಂದಿದ್ದು, ಸಿಕ್ಕಿರುವ ಅವಕಾಶದಲ್ಲಿ ನಮ್ಮ ಅಳಿಲು ಸೇವೆ ಮಾಡಲು ಸಿದ್ಧರಿದ್ದೇವೆ ಎಂದರು.

ಸಮ್ಮೇಳನಕ್ಕೆ ಬರುವ ಪ್ರತಿಯೊಬ್ಬರನ್ನು ಗೌರವಿಸಿ ಅತಿಥಿ ಸತ್ಕಾರ ಮಾಡುವುದು ಕೇವಲ ಜಿಲ್ಲಾ ಆಡಳಿತದ ಕರ್ತವ್ಯವಲ್ಲ, ಎಲ್ಲಾ ಸರ್ಕಾರಿ ನೌಕರರು ಹಾಗೂ ಜಿಲ್ಲೆಯ ನಾಗರೀಕರಕರ್ತವ್ಯವಾಗಿದೆ.ಸಮ್ಮೇಳನದಲ್ಲಿ ಭಾಗವಹಿಸುವವರನ್ನು ನಮ್ಮಜಿಲ್ಲೆಯ ಅತಿಥಿಗಳ ರೀತಿ ಸತ್ಕಾರ ಮಾಡುವ ಮೂಲಕ ಬೇರೆ ಜಿಲ್ಲೆಗಳು ನಮ್ಮಜಿಲ್ಲೆಯನ್ನುಕೊಂಡಾಡುವಂತೆ ಮಾಡೋಣಎಂದರು.

ಸಭೆಯಲ್ಲಿ ಹಾಜರಿದ್ದ ವಿವಿಧ ಸರ್ಕಾರಿಇಲಾಖೆಯ ನೌಕರರ ಸಂಘದಅಧ್ಯಕ್ಷರು ಹಾಗೂ ನಿರ್ದೇಶಕರು ಮಾತನಾಡಿ ಮಂಡ್ಯಜಿಲ್ಲೆಯಲ್ಲಿ ಅಖಿಲ ಭಾರತಕನ್ನಡ ಸಾಹಿತ್ಯ ಸಮ್ಮೇಳನವು ನಡೆಯುತ್ತಿರುವುದುಜಿಲ್ಲೆಯ ಸುಯೋಗವಾಗಿದೆ.ಎಲ್ಲಾ ವರ್ಗದ ನೌಕರರ ಮನವೊಲಿಸಿ ಸಮ್ಮೇಳನಕ್ಕೆ ಸಹಕಾರ ನೀಡಲಾಗುವುದುಎಂದರು.

ಇಡೀರಾಜ್ಯದಲ್ಲಿಕನ್ನಡ ಭಾಷೆಯನ್ನು ಹೆಚ್ಚು ಮಾತನಾಡುವಜಿಲ್ಲೆ ಮಂಡ್ಯವಾಗಿದ್ದು, ಇದು ಹೆಮ್ಮೆಯ ಸಂಗತಿಯಾಗಿದೆ.ಎಲ್ಲಾಜಿಲ್ಲೆಯುಕನ್ನಡ ಸಾಹಿತ್ಯ ಸಮ್ಮೇಳನವನ್ನು ಜಿಲ್ಲೆ ಹೇಗೆ ಮಾಡುತ್ತದೆಎಂದು ಅನೇಕ ನಿರೀಕ್ಷೆಗಳನ್ನು ಇಟ್ಟುಕೊಂಡಿರುತ್ತದೆ.ಆದ್ದರಿಂದಎಲ್ಲರೂಒಗ್ಗೂಡಿಕಾರ್ಯಕ್ರಮವನ್ನುಅತ್ಯಂತ ಯಶಸ್ವಿಗೊಳಿಸಿ ಇಡೀರಾಜ್ಯಕ್ಕೆ ಮಾದರಿಯಾಗೋಣಎಂದರು.

ಸಭೆಯಲ್ಲಿ ಕಸಾಪ ಸಮ್ಮೇಳನದ ಸಂಚಾಲಕಿ ಡಾ ಮೀರಾಶಿವಲಿಂಗಯ್ಯ ಸೇರಿದಂತೆ ವಿವಿಧ ನೌಕರ ಸಂಘದಅಧ್ಯಕ್ಷರು, ಪದಾಧಿಕಾರಿಗಳು ಉಪಸ್ಥಿತರಿದ್ದರು.

ಕೆ.ಸಿ.ಪಾಳ್ಯ ಶಾಲೆಯಲ್ಲಿ ಮಕ್ಕಳ ಆಟೋಟ ಸ್ಪರ್ಧೆ

ಹುಳಿಯಾರು: ಹುಳಿಯಾರು ಹೋಬಳಿಯ ಕೆ.ಸಿ.ಪಾಳ್ಯ ಸರ್ಕಾರಿ ಪ್ರಾಥಮಿಕ ಪಾಠಶಾಲೆಯ ಮಕ್ಕಳಿಗೆ ಬೆಂಗಳೂರಿನ ರೇಖಾ ಅವರು ಮಕ್ಕಳ ದಿನಾಚರಣೆಯ ಅಂಗವಾಗಿ ಆಟೋಟ ಸ್ಪರ್ಧೆ ಏರ್ಪಡಿಸಿ ಬಹುಮಾನ ವಿತರಿಸಿದರಲ್ಲದೆ ಶಾಲೆ ಮತ್ತು ಅಂಗನವಾಡಿಗೆ ಕ್ರೀಡಾ ಸಾಮಗ್ರಿಗಳನ್ನು ನೀಡಿದರು.

ಕೆರೆ ದಡದಲ್ಲಿ ಹರ್ಷ, ಧನಲಕ್ಷ್ಮಿ, ಬಿಂದುಶ್ರೀ, ಕಪ್ ರೇಸ್‌ನಲ್ಲಿ ಚಂದನ್, ದಯಾನಂದ್, ಭೂಮಿಕ, ಚಮಚ ಗೋಲಿ ಓಟದಲ್ಲಿ ಪವನ್, ಹರ್ಷಿತ್, ಅಪೂರ್ವ, ಕುಂಟೋಟದಲ್ಲಿ ಕಾವ್ಯ, ಕೃತಿಕಾ, ನಿಹಾಲ್ ಹಾಗೂ ಬಕೇಟ್ ಇನ್ ದ ಲಾಲ್‌ನಲ್ಲಿ ಕನಕ, ಪುಣ್ಯಶ್ರೀ, ನಿಹಾರಿಕ ಬಹುಮಾನ ಪಡೆದುಕೊಂಡರು. ಅಂಗನವಾಡಿ ಕಾರ್ಯಕರ್ತೆಯರ ಸಂಘದ ಅಧ್ಯಕ್ಷೆ ಪೂರ್ಣಮ್ಮ, ಕನಕ ಬ್ಯಾಂಕ್ ನಿರ್ದೇಶಕ ಉಮೇಶ್‌ಮಕ್ಕಳಿಗೆ ಆಟಗಳನ್ನು ಆಡಿಸಿದರು. ಗ್ರಾಪಂ ಉಪಾಧ್ಯಕ್ಷೆ ಮಹಾಲಕ್ಷ್ಮಿ, ಎಸ್‌ಡಿಎಂಸಿ ಅಧ್ಯಕ್ಷೆ ರೇಖಾ, ಸದಸ್ಯೆ ಚಂದ್ರಕಲಾ, ಮುಖ್ಯಶಿಕ್ಷಕ ಮಲ್ಲೇಶಪ್ಪ, ಶಿಕ್ಷಕಿ ಕೆ.ಶುಭ ವಿಜೇತ ಮಕ್ಕಳಿಗೆ ಬಹುಮಾನ ವಿತರಿಸಿದರು.

ಹುಳಿಯಾರು ಹೋಬಳಿಯ ಕೆ.ಸಿ.ಪಾಳ್ಯ ಸರ್ಕಾರಿ ಪ್ರಾಥಮಿಕ ಪಾಠಶಾಲೆಯ ಮಕ್ಕಳಿಗೆ ಬೆಂಗಳೂರಿನ ರೇಖಾ ಅವರು ಮಕ್ಕಳ ದಿನಾಚರಣೆಯ ಅಂಗವಾಗಿ ಆಟೋಟ ಸ್ಪರ್ಧೆ ಏರ್ಪಡಿಸಿ ಬಹುಮಾನ ವಿತರಿಸಿದರಲ್ಲದೆ ಶಾಲೆ ಮತ್ತು ಅಂಗನವಾಡಿಗೆ ಕ್ರೀಡಾ ಸಾಮಗ್ರಿಗಳನ್ನು ನೀಡಿದರು.

ಬಾಲಕಿ ಮೇಲೆ ಪ್ರಾಂಶುಪಾಲಯಿಂದ ಹಲ್ಲೆ; ಎಫ್‌ಐಆರ್

ವಿಜಯಪುರ: ಪಟ್ಟಣದ ಮಂಡಿ ಬೆಲೆ ರಸ್ತೆಯಲ್ಲಿನ ವಿಸ್ಡಂ ಅಂತರಾಷ್ಟ್ರೀಯ ಶಾಲೆಯಲ್ಲಿ ಬುಧವಾರದಂದು ಐದನೇ ತರಗತಿ ವ್ಯಾಸಂಗ ಮಾಡುತ್ತಿರುವ ವಿದ್ಯಾರ್ಥಿನಿ ಭವ್ಯ ಎಂಬ ಬಾಲಕಿಯ ಮೇಲೆ ಶಾಲಾ ಪ್ರಾಂಶುಪಾಲೆ ಉಷ ಕಿರಣ್ ಎಂಬುವರು ಹಲ್ಲೆ ಮಾಡಿ ಮಗುವಿನ ತೋಳು ಹಾಗೂ ಕಾಲುಗಳ ಮೇಲೆ ಬಾಸುಂಡಿ ಬರುವಂತೆ

ಹೊಡೆದಿದ್ದು ವಿಜಯಪುರ ಪೊಲೀಸ್ ಠಾಣೆಯಲ್ಲಿ ದೂರು ದಾಖಲಾಗಿದ್ದು ಪೊಲೀಸರು ಮುಂದಿನ ಕ್ರಮ ಕೈಗೊಂಡಿರುವರು. ವಿಸ್ಡಂ ಶಾಲೆ ಪಕ್ಕದಲ್ಲಿಯೇ ವಾಸಿಸುತ್ತಿದ್ದ ಪ್ರಭಾವತಿ ಆಂಜಿನಪ್ಪ ಎಂಬ ದಂಪತಿಗಳ 11 ವರ್ಷದ ಮಗಳು ಕಳೆದ ಆರು ವರ್ಷಗಳಿಂದಲೂ ವಿಸ್ಡಂ ಶಾಲೆಯಲ್ಲಿಯೇ ಅಭ್ಯಾಸ ಮಾಡುತ್ತಿದ್ದು ಶಾಲೆಯಲ್ಲಿ ಗಲಾಟೆಯಲ್ಲಿ ತೊಡಗಿದ್ದ ಇತರೆ ವಿದ್ಯಾರ್ಥಿಗಳ ವಿರುದ್ಧ ಪ್ರಾಂಶುಪಾಲಗೆ ದೂರು ನೀಡಲಿಲ್ಲವೆಂಬ ಕಾರಣಕ್ಕಾಗಿ ಭವ್ಯಳನ್ನು ಪ್ರಾಂಶುಪಾಲೆ ಉಷ ಕಿರಣ್ ಚೆನ್ನಾಗಿ ಥಳಿಸಿದ್ದು ಇದನ್ನು ಸಂಜೆವರೆಗೂ ಪೋಷಕರಿಗೆ ತಿಳಿಸದೆ ಇದ್ದು, ಮಗುವನ್ನು ಶಾಲೆಯಿಂದ ಕರೆದುಕೊಂಡು ಹೋಗುವ ಸಂದರ್ಭದಲ್ಲಿ ತಾಯಿ ಗಮನಿಸಿ ಶಾಲೆಯಲ್ಲಿ ವಿಚಾರಿಸಲಾಗಿ ಅವಾಚ್ಯವಾಗಿ ನಿಂದಿಸಲಾಯಿತು ಎಂದು ಮಗುವಿನ ತಂದೆ ಅಂಜನಪ್ಪ ರವರು ವಿಜಯಪುರ ಪೊಲೀಸ್ ಠಾಣೆಯಲ್ಲಿ ಬುಧವಾರದಂದು ದೂರನ್ನು ದಾಖಲಿಸಿರುವರು. ಅದರ ಮೇರೆಗೆ ವಿಜಯಪುರ ಪೊಲೀಸರು ಎಫ್.ಐ.ಆರ್ ದಾಖಲಿಸಿ ಪ್ರಾಂಶುಪಾಲನ್ನು ನ್ಯಾಯಾಲಯಕ್ಕೆ ಹಾಜರುಪಡಿಸಲಾಗುವುದೆಂದು ತಿಳಿಸಿದರು. ದೇವನಹಳ್ಳಿ ತಾಲೂಕು ಕ್ಷೇತ್ರ ಶಿಕ್ಷಣಾಧಿಕಾರಿ ಸುಮಾ ಶಾಲೆಗೆ ಭೇಟಿ ನೀಡಿ ಪರಿಶೀಲಿಸಿ ಕಾರಣ ಕೇಳಿ ಶಾಲೆಗೆ ನೋಟಿಸ್ ಅನ್ನು ಜಾರಿ ಮಾಡಿರುವರು.

ಶಬರಿಮಲೈಗೆ ವಿಶೇಷ ಸಾರಿಗೆ ವ್ಯವಸ್ಥೆ

ಬೆಂಗಳೂರು: ಕರ್ನಾಟಕ ರಾಜ್ಯ ರಸ್ತೆ ಸಾರಿಗೆ ನಿಗಮದ ಬೆಂಗಳೂರು ಕೇಂದ್ರೀಯ ವಿಭಾಗದ ವತಿಯಿಂದ ಸಾರ್ವಜನಿಕ ಪ್ರಯಾಣಿಕರು / ಭಕ್ತಾಧಿಗಳ ಅನುಕೂಲಕ್ಕಾಗಿ ನವೆಂಬರ್ 29 ರಿಂದ ಹೊಸದಾಗಿ ಬೆಂಗಳೂರು - ನೀಲಕ್ಕಲ್ (ಪಂಪಾ-ಶಬರಿಮಲೈ) ಮಾರ್ಗದಲ್ಲಿ ವೋಲ್ವೋ

ವಾಹನವನ್ನು ಕಾರ್ಯಾಚರಣೆ ಮಾಡಲಾಗುತ್ತಿದೆ. ವಾಹನವು ಬೆಂಗಳೂರು ಶಾಂತಿನಗರ ಬಸ್ ನಿಲ್ದಾಣದಿಂದ ಅಪರಾಹ್ನ 1.50 ಗಂಟೆಗೆ ಹೊರಟು ನೀಲಕ್ಕಲ್ (ಪಂಪಾ - ಶಬರಿಮಲೈ) ಗೆ ಮರುದಿನ ಬೆಳಗ್ಗೆ 6.45 ಗಂಟೆಗೆ ತಲುಪಲಿದೆ. ಅದೇ ರೀತಿ ವೇಳಾಪಟ್ಟಿಯಂತೆ ಕಾರ್ಯಾಚರಣೆ ಮಾಡಲಾಗುವುದು. ಅದೇ ರೀತಿ ನೀಲಕ್ಕಲ್ (ಪಂಪಾ-ಶಬರಿಮಲೈ) ನಿಂದ ಸಂಜೆ 6.00 ಗಂಟೆಗೆ ಹೊರಟು ಬೆಂಗಳೂರು ಶಾಂತಿನಗರ ಬಸ್ ನಿಲ್ದಾಣಕ್ಕೆ ಮರುದಿನ ಬೆಳಗ್ಗೆ 10.00 ಗಂಟೆಗೆ ತಲುಪಲಿದೆ. ವಯಸ್ಕರಿಗೆ ಪ್ರಯಾಣದರ ರೂ. 1750/- ನಿಗದಿಪಡಿಸಿದೆ. ಸಾರ್ವಜನಿಕ ಪ್ರಯಾಣಿಕರು / ಭಕ್ತಾಧಿಗಳು ಇದರ ಸದುಪಯೋಗಪಡೆದುಕೊಳ್ಳುವಂತೆ ಪ್ರಕಟಣೆ ತಿಳಿಸಿದೆ.

ಕನ್ನಡ ಅಭಿವೃದ್ಧಿ ಪ್ರಾಧಿಕಾರದ ಅಧ್ಯಕ್ಷರ ಪ್ರವಾಸ

ಬೆಂಗಳೂರು: ಕನ್ನಡ ಅಭಿವೃದ್ಧಿ ಪ್ರಾಧಿಕಾರದ ಅಧ್ಯಕ್ಷ ಡಾ.ಪುರುಷೋತ್ತಮ ಬಿಳಿಮಲೆ ಅವರು ನವೆಂಬರ್ 19 ರಂದು ತುಮಕೂರು ಜಿಲ್ಲೆಯಲ್ಲಿ ಪ್ರವಾಸ ಕೈಗೊಂಡು ಅಂದೇ ಸಂಜೆ ಕೇಂದ್ರಸ್ಥಾನಕ್ಕೆ ಆಗಮಿಸಲಿದ್ದಾರೆ ಎಂದು ಕನ್ನಡ ಅಭಿವೃದ್ಧಿ ಪ್ರಾಧಿಕಾರದ ಅಧ್ಯಕ್ಷರ ಆಪ್ತ ಕಾರ್ಯದರ್ಶಿ ಟಿ.ಎಸ್. ಫಣಿಕುಮಾರ್ ಅವರು ಪ್ರಕಟಣೆಯಲ್ಲಿ ತಿಳಿಸಿದ್ದಾರೆ.

ವಿದೇಶಿ ವ್ಯಾಸಂಗ ವೇತನಕ್ಕಾಗಿ ಅರ್ಜಿ

ಬೆಂಗಳೂರು ಗ್ರಾಮಾಂತರ: ಹಿಂದುಳಿದ ವರ್ಗಗಳ ಕಲ್ಯಾಣ ಇಲಾಖೆ ವತಿಯಿಂದ ವಿದೇಶಿ ವಿಶ್ವವಿದ್ಯಾಲಯಗಳಲ್ಲಿ ಸ್ನಾತಕೋತ್ತರ ಪದವಿ ಹಾಗೂ ಪಿ.ಎಚ್.ಡಿ ವ್ಯಾಸಂಗ ಮಾಡುತ್ತಿರುವ ಹಿಂದುಳಿದ ವರ್ಗಗಳ ಅರ್ಹ ವಿದ್ಯಾರ್ಥಿಗಳಿಂದ ಡಿ. ದೇವರಾಜ ಅರಸು ವಿದೇಶಿ ವ್ಯಾಸಂಗ ವೇತನಕ್ಕಾಗಿ ಆನ್ಲೈನ್ ಮೂಲಕ ಅರ್ಜಿಯನ್ನು ಆಹ್ವಾನಿಸಲಾಗಿದೆ. ಅರ್ಜಿ ಸಲ್ಲಿಸಲು ಡಿಸೆಂಬರ್. 05 ಕೊನೆಯ ದಿನವಾಗಿದೆ. ಹೆಚ್ಚಿನ ಮಾಹಿತಿಗಾಗಿ ಇಲಾಖೆಯ ವೆಬ್ ಸೈಟ್ ವಿಳಾಸ: HTTPS:// bcwd.karnataka.gov.in/ ನಲ್ಲಿ ವೀಕ್ಷಿಸಬಹುದು. ಅಥವಾ ಸಹಾಯವಾಣಿ ಸಂಖ್ಯೆ: 080-22449999 ಅನ್ನು ಸಂಪರ್ಕಿಸಬಹುದಾಗಿದೆ ಎಂದು ಬೆಂಗಳೂರು ಗ್ರಾಮಾಂತರ ಜಿಲ್ಲಾ ಹಿಂದುಳಿದ ವರ್ಗಗಳ ಕಲ್ಯಾಣಾಧಿಕಾರಿಯವರು ಪ್ರಕಟಣೆಯಲ್ಲಿ ತಿಳಿಸಿದ್ದಾರೆ.

ಜನವರಿ 24 ವರೆಗೆ ಮಕ್ಕಳ ಸ್ನೇಹಿ ಗ್ರಾಮ ಪಂಚಾಯತಿ ಅಭಿಯಾನ

ಬೆಂಗಳೂರು ಗ್ರಾಮಾಂತರ: ನವೆಂಬರ್ 14 ರಂದು ಮಕ್ಕಳ ದಿನಾಚರಣೆಯ ಅಂಗವಾಗಿ ಬೆಂಗಳೂರು ಗ್ರಾಮಾಂತರ ಜಿಲ್ಲಾ ವ್ಯಾಪ್ತಿಯಲ್ಲಿನ ಎಲ್ಲಾ ಗ್ರಾಮ ಪಂಚಾಯಿತಿಗಳಲ್ಲಿ ಮಕ್ಕಳ ಪಂಚಾಯತ್ ಅರಿವಿನ ಹಬ್ಬ ಆಚರಿಸಲಾಗುವುದು. ಮಕ್ಕಳ ಹಕ್ಕುಗಳ ರಕ್ಷಣೆಗಾಗಿ ನವೆಂಬರ್ 14 ರಿಂದ 2025 ರ ಜನವರಿ 24 ವರೆಗೆ 10 ವಾರಗಳ 'ಮಕ್ಕಳ ಸ್ನೇಹಿ ಗ್ರಾಮ ಪಂಚಾಯತಿ ಅಭಿಯಾನ ಹಾಗೂ ಒಂದು ದಿನ 'ಮಕ್ಕಳ ವಿಶೇಷ ಗ್ರಾಮ ಸಭೆ' ಗಳನ್ನು ಹಮ್ಮಿಕೊಳ್ಳಲಾಗುವುದು ಎಂದು ಜಿಲ್ಲಾ ಪಂಚಾಯತ್ ಮುಖ್ಯ ಕಾರ್ಯನಿರ್ವಾಹಕ ಅಧಿಕಾರಿ ಡಾ.ಕೆ.ಎನ್ ಅನುರಾಧ ಅವರು ತಿಳಿಸಿದ್ದಾರೆ.

ರಾಷ್ಟ್ರೀಯ ಗ್ರಂಥಾಲಯ ಸಪ್ತಾಹ

ಚಿಕ್ಕಬಳ್ಳಾಪುರ: ''ರಾಷ್ಟ್ರೀಯ ಗ್ರಂಥಾಲಯ ಸಪ್ತಾಹ ಕಾರ್ಯಕ್ರಮದ ಅಂಗವಾಗಿ ನಗರದ ಸರ್ ಎಂ. ವಿಶ್ವೇಶ್ವರಯ್ಯ ಜಿಲ್ಲಾ ಕೇಂದ್ರ ಗ್ರಂಥಾಲಯದಲ್ಲಿ ನವೆಂಬರ್ 14 ರಿಂದ 20 ರವರೆಗೆ ''ಪುಸ್ತಕ ಪ್ರದರ್ಶನ ಕಾರ್ಯಕ್ರಮವನ್ನು ಹಮ್ಮಿಕೊಳ್ಳಲಾಗಿದೆ. ಈ ಕಾರ್ಯಕ್ರಮವನ್ನು ಜಿಲ್ಲೆಯ ವಿದ್ಯಾರ್ಥಿಗಳು ಸದುಪಯೋಗಪಡಿಸಿಕೊಳ್ಳಬೇಕೆಂದು ಎಂದು ಪಿ.ಎನ್. ರವೀಂದ್ರ ತಿಳಿಸಿದರು. ಜಿಲ್ಲಾಡಳಿತ ಭವನದ ಜಿಲ್ಲಾಧಿಕಾರಿಗಳ ಕಚೇರಿಯ ನ್ಯಾಯಾಲಯ ಸಭಾಂಗಣದಲ್ಲಿ ಬುಧವಾರ ನಡೆದ 16ನೇ ಜಿಲ್ಲಾ ಗ್ರಂಥಾಲಯ ಪ್ರಾಧಿಕಾರ ಸಭೆಯ ಅಧ್ಯಕ್ಷತೆಯನ್ನು ವಹಿಸಿ ಅವರು ಮಾತನಾಡಿದರು. ಜಿಲ್ಲಾ ವ್ಯಾಪ್ತಿಯ ಸರ್ಕಾರಿ ಶಾಲಾ, ಕಾಲೇಜು ವಿದ್ಯಾರ್ಥಿಗಳು ಪುಸ್ತಕ ಪ್ರದರ್ಶನ ಕಾರ್ಯಕ್ರಮವನ್ನು ವೀಕ್ಷಿಸಲು ಜಿಲ್ಲಾ ಕೇಂದ್ರ ಗ್ರಂಥಾಲಯದಲ್ಲಿ ಸಮರ್ಪಕವಾಗಿ ವ್ಯವಸ್ಥೆ ಮಾಡಬೇಕು ಯಾವ ಶಾಲೆಯ ಮಕ್ಕಳು ಯಾವಾಗ ಭೇಟಿ ನೀಡಬೇಕು ಎಂದು ಸಮಯ ಮತ್ತು ದಿನಾಂಕ ನಿಗದಿಪಡಿಸಬೇಕು ಹಾಗೂ ಪುಸ್ತಕ ಪ್ರದರ್ಶನ ಕಾರ್ಯಕ್ರಮವನ್ನು ವೀಕ್ಷಿಸಿದ ಮಕ್ಕಳು ಪಕ್ಕದಲ್ಲೇ ಇರುವ ಗಾಂಧಿ ಭವನಕ್ಕೆ ಭೇಟಿ ನೀಡಿ ವೀಕ್ಷಣೆ ಮಾಡಲು ಕ್ರಮವಹಿಸುವಂತೆ ಶಾಲಾ ಶಿಕ್ಷಣ ಮತ್ತು ಸಾಕ್ಷರತಾ ಇಲಾಖೆ ಮತ್ತು ಪದವಿ ಪೂರ್ವ ಶಿಕ್ಷಣ ಇಲಾಖೆಯ ಉಪನಿರ್ದೇಶಕರಿಗೆ ಹಾಗೂ ಗ್ರಂಥಾಲಯ ಇಲಾಖೆ ಅಧಿಕಾರಿಗಳಿಗೆ ಸೂಚಿಸಿದರು. ಈ ಸಂದರ್ಭದಲ್ಲಿ ಮುಖ್ಯ ಗ್ರಂಥಾಲಯಾಧಿಕಾರಿ ಎಂ.ಶಂಕರಪ್ಪ, ಪ್ರಾಂಶುಪಾಲರಾದ ಕೆ.ಎಂ.ಸುರೇಶ್, ಗ್ರಂಥಪಾಲಕರಾದ ಡಾ. ನಿಂಗಯ್ಯ, ಹನುಮಂತರಾಯಪ್ಪ, ರಫಿಯಾ ತಬಸುಂ ಹಾಗೂ ಎ.ಪಿ.ಸಿ ಶುಭಾಷ್ ರವರು ಉಪಸ್ಥಿತರಿದ್ದರು.

ಮಕ್ಕಳ ಅಪಾರ ಪ್ರೀತಿಗೆ ಪಾತ್ರರಾದವರು ಚಾಚಾ ನೆಹರು

ವಿಜಯಪುರ: ದೇಶಕ್ಕೆ ಸ್ವಾತಂತ್ರ್ಯ ತಂದು ಕೊಡುವಲ್ಲಿ ಮಹಾತ್ಮಾ ಗಾಂಧೀಜಿ ನಂತರ ಮುಂಚೂಣಿ ಸ್ಥಾನದಲ್ಲಿದ್ದುಕೊಂಡು, ಸ್ವಾತಂತ್ರ್ಯ ಹೋರಾಟದಲ್ಲಿ ತಮ್ಮನ್ನು ತಾವೇ ಸಕ್ರಿಯವಾಗಿ ತೊಡಗಿಸಿಕೊಂಡು, ದೇಶಕ್ಕೆ ಅಹಿಂಸೆಯ ಮೂಲಕ ಸ್ವಾತಂತ್ರ್ಯ ತಂದುಕೊಡುವಲ್ಲಿ ಮಕ್ಕಳಿಗೆ ಹೆಚ್ಚು ಪ್ರೀತಿ ಪಾತ್ರರಾದ ಚಾಚಾ ನೆಹರೂರವರು ಪ್ರಮುಖರೆಂದು ಪ್ರಗತಿ ಪ್ರಾಥಮಿಕ ಶಾಲೆಯ ಮುಖ್ಯೋಪಾಧ್ಯಾಯ ಪ್ರಕಾಶ್ ತಿಳಿಸಿದರು.

ಇಲ್ಲಿನ ಪ್ರಗತಿ ಪ್ರಾಥಮಿಕ ಶಾಲೆಯ ಆವರಣದಲ್ಲಿ ಗುರುವಾರ ದಂದು 69 ನೇ ಕನ್ನಡ ರಾಜ್ಯೋತ್ಸವ ಮತ್ತು 135 ನೇ ಯ ನೆಹರುರವರ ಹುಟ್ಟುಹಬ್ಬದ ಮಕ್ಕಳ ದಿನಾಚರಣೆ ಕಾರ್ಯಕ್ರಮ ಉದ್ಘಾಟಿಸಿ, ಮಾತನಾಡಿದರು.

ಶಿಕ್ಷಕರು ಮಕ್ಕಳನ್ನು ತಮ್ಮ ಮಕ್ಕಳಂತೆ ಪ್ರೀತಿಸಿ ಮಕ್ಕಳಲ್ಲಿ ಪ್ರೀತಿ, ವಿಶ್ವಾಸ,ಶಿಸ್ತು,ಸಂಯಮ, ಮತ್ತು ಮಾನವೀಯ ಮೌಲ್ಯಗಳನ್ನು ಬೆಳಸಿ ನೆಹರು ರವರ ಆದರ್ಶಗಳನ್ನು ಮಕ್ಕಳಲ್ಲಿ ಬೆಳಸುವಂತೆ ತಿಳಿಸಿ ವಿದ್ಯೆ ಒಂದಿದ್ದರೆ ನಿನ್ನ ನೀನು ಗೆದ್ದಂತೆ, ವಿದ್ಯೆ , ಬುದ್ಧಿ ಎರಡು ಇದ್ದರೆ ನೀ ಇಡೀ ಜಗತ್ತನ್ನೇ ಗೆದ್ದಂತೆ

ಎಂದು ಹೇಳುತ್ತಾ ಕನ್ನಡ ರಾಜ್ಯೋತ್ಸವದ ಮಹತ್ವದ ಬಗ್ಗೆ ತಿಳಿಸಿ ವಿದ್ಯಾರ್ಥಿಗಳಿಗೆ ಶುಭ ಹಾರೈಸಿದರು. ಅಧ್ಯಕ್ಷತೆ ವಹಿಸಿದ್ದ ವ್ಯವಸ್ಥಾಪಕ ಶಾಂತಕುಮಾರ್ ಮಾತನಾಡಿ, ಕೈಗಾರೀಕರಣ ಹಾಗೂ ಹಸಿರು ಕ್ರಾಂತಿ ಮೂಲಕ ದೇಶದ ಅಭಿವೃದ್ದಿಗೆ ನೆಹರು ಕೊಡುಗೆ ಅಪಾರ ಎಂದು ತಿಳಿಸಿ ನೆಹರೂರವರ ಹಾಗೆ ಸಾಮಾಜಿಕ ಮೌಲ್ಯಗಳನ್ನು ತಮ್ಮ ಜೀವನದಲ್ಲಿ ಅಳವಡಿಸಿಕೊಳ್ಳಬೇಕು , ತಮ್ಮ ಜೀವನದಲ್ಲಿ ಶಿಸ್ತನ್ನು ಅಳವಡಿಸಿಕೊಳ್ಳಬೇಕು ಎಂಬ ಮಾಹಿತಿಯನ್ನು ವಿದ್ಯಾರ್ಥಿಗಳಿಗೆ ತಿಳಿಸಿಕೊಟ್ಟರು. ವಿದ್ಯಾರ್ಥಿಗಳು ತಾವು ಒಳ್ಳೆಯ ಕನಸನ್ನು ಕಟ್ಟಿ ಬಂದಿದ್ದೀರಾ ಆ ಕನಸು ನನಸು ಮಾಡಬೇಕಾದರೆ ಮೊದಲು ಮನಸ್ಸಿಟ್ಟು ಓದಿ ಉತ್ತಮ ಅಂಕಗಳನ್ನು ಗಳಿಸಿ ಪೋಷಕರ ಆಸೆಯನ್ನು ಈಡೇರಿಸಬೇಕು ಎಂದು ತಿಳಿ ಹೇಳಿದರು.

ನಾಲ್ಕನೇ ತರಗತಿ ಕನ್ನಡ ಶಿಕ್ಷಕಿ ಶ್ವೇತ ಮೇಡಂ ರವರು ಕನ್ನಡ ನಾಡು ಹುಟ್ಟಿ ಬಂದಿದ್ದು ಹೇಗೆ ಮತ್ತು ಕನ್ನಡ ಕವಿಗಳು ಯಾವ 8 ಜ್ಞಾನ ಪೀಠ ಪ್ರಶಸ್ತಿಗಳು ಬಂದಿವೆ. ಹಲವಾರು ಕವಿಗಳಿಗೆ ಕೇಂದ್ರ ಸಾಹಿತ್ಯ ಅಕಾಡೆಮಿ ಪ್ರಶಸ್ತಿ ಗಳು ಇನ್ನೂ ಹಲವಾರು ಕವಿಗಳಿಗೆ ಹಲವಾರು ಬಿರುದುಗಳು ಕನ್ನಡ ಭಾಷೆಗೆ ಸಂಧಿವೇ ಎಂಬುದನ್ನು ವಿದ್ಯಾರ್ಥಿಗಳಿಗೆ ತಿಳಿಸಿಕೊಟ್ಟರು.

ರಾತ್ರಿ ಬಸ್‌ಗಳಿಲ್ಲದೆ ಪ್ರಯಾಣಿಕರ ಪರದಾಟ

ಚಿತ್ರದುರ್ಗ: ರಾತ್ರಿ ಶಿರಾದಿಂದ ಚಿತ್ರದುರ್ಗಕ್ಕೆ ಬರುವ ಪ್ರಯಾಣಿಕರಿಗೆ ಬಸ್ಸಿಲ್ಲದೆ ಪರದಾಡುವ ಪರಿಸ್ಥಿತಿ ನಿರ್ಮಾಣವಾಗಿದೆ, ಹತ್ತಾರು ಬಸ್ಸುಗಳು ಹೈವೇ ಮುಖಾಂತರ ಬೆಂಗಳೂರಿನಿಂದ ಚಿತ್ರದುರ್ಗಕ್ಕೆ, ದಾವಣಗೆರೆಗೆ ತೆರಳುತ್ತಿದ್ದು, ಶಿರಾ ಬಸ್ ಸ್ಟಾಂಡ್ ನ ಒಳಗಡೆ ಬರದಲೇ, ಪ್ರಯಾಣಿಕರಿಗೆ ತೊಂದರೆ ಉಂಟಾಗುತ್ತಿದೆ. ಇದರ ಬಗ್ಗೆ ಅಧಿಕಾರಿಗಳ ಗಮನಕ್ಕೆ ತಂದರು ಸಹ, ಯಾವುದೇ ಕ್ರಮ ಕೈಗೊಳ್ಳದಿರುವುದು ಶೋಚನೀಯವಾಗಿದೆ. ವಯಸ್ಸಾದ ಪ್ರಯಾಣಿಕರು, ಮಕ್ಕಳು, ಮಹಿಳೆಯರು, ಅಸಹಾಯಕರು, ಗಂಟೆಗಟ್ಟಲೆ ಸಿರಾ ಬಸ್ ಸ್ಟ್ಯಾಂಡ್ ನಲ್ಲಿ ರಾತ್ರಿ ಎಲ್ಲಾ ಕಾದು, ಬರುವ ಒಂದೇ ಒಂದು ಬಸ್ಸನ್ನ ಬೆನ್ನತ್ತಿ ಹಿಡಿದು, ನಿಲ್ಲಿಸಿ, ಚಿತ್ರದುರ್ಗಕ್ಕೆ ಪ್ರಯಾಣಿಸುವಂತಹ ಪರಿಸ್ಥಿತಿ ನಿರ್ಮಾಣವಾಗಿದೆ. ಇದರ ಬಗ್ಗೆ ಅಧಿಕಾರಿಗಳು ಸೂಕ್ತ ಕ್ರಮ ಜರುಗಿಸಿ, ಕನಿ?ಪಕ್ಷ 1/2 ಗಂಟೆಗಾದರೂ ಒಂದೊಂದು ಬಸ್ಸುಗಳನ್ನ ಶಿರಾ ಬಸ್ ಸ್ಟ್ಯಾಂಡಿಗೆ ತಲುಪಿಸಿ, ಪ್ರಯಾಣಿಕರನ್ನು ಹತ್ತಿಸಿಕೊಂಡು ಹೋಗುವಂತ ವ್ಯವಸ್ಥೆ ಕಲ್ಪಿಸಬೇಕೆಂದು ಕರ್ನಾಟಕ ಜ್ಞಾನ ವಿಜ್ಞಾನ ಸಮಿತಿ ರಾಜ್ಯ ಉಪಾಧ್ಯಕ್ಷ ಮತ್ತು ಕರ್ನಾಟಕ ಸರ್ವೋದಯ ಮಂಡಳಿಯ ಜಿಲ್ಲಾಧ್ಯಕ್ಷರಾದ ಡಾ ಎಚ್ ಕೆ ಎಸ್ ಸ್ವಾಮಿಯವರು ವಿನಂತಿಸಿಕೊಂಡಿದ್ದಾರೆ.

ಹೈವೇಗಳು ಬಂದಾಗಿನಿಂದ, ಬಸ್ಸುಗಳು ಕೇವಲ ಹೈವೇ ಮುಖಾಂತರ ಮುಖ್ಯ ನಗರಗಳನ್ನು ತಲುಪಿ, ಪ್ರಯಾಣಿಕರನ್ನ ಸಾಗಿಸುತ್ತಿವೆ. ಮಧ್ಯ ಮಧ್ಯ ಬರುವಂತ ಊರುಗಳಿಗೆ, ಬಸ್ ಸ್ಟ್ಯಾಂಡ್ ನ ಒಳಗಡೆ ಗಾಡಿ ತರದಲೇ, ಪ್ರಯಾಣಿಕರಿಗೆ ತೊಂದರೆ ಉಂಟು ಮಾಡುತ್ತಿದ್ದಾರೆ. ಬಸ್ಸಿದ್ದು ಸಹ

ಪ್ರಯಾಣಿಕರಿಗೆ ಬಸ್ಸಿಲ್ಲದಂತಹ ಪರಿಸ್ಥಿತಿ ನಿರ್ಮಾಣವಾಗಿದೆ, ಹಾಗಾಗಿ ಆದ?ಟ್ಟು ಎಲ್ಲಾ ಬಸ್ಸುಗಳನ್ನು ಸಹ ರಾತ್ರಿ ಸಮಯದಲ್ಲಿ ಬಸ್ ಸ್ಟ್ಯಾಂಡಿನ ಒಳಗಡೆ ಬಂದು ಹೋಗುವಂತಹ ವ್ಯವಸ್ಥೆ ಕಲ್ಪಿಸಬೇಕೆಂದು ವಿನಂತಿಸಿಕೊಂಡಿದ್ದಾರೆ.

ಈಗ ಜನರನ್ನ ವೇಗವಾಗಿ ಬೆಂಗಳೂರಿಗೆ ತಲುಪಿಸಬೇಕು ಮತ್ತು ಬೆಂಗಳೂರಿನಿಂದ ದಾವಣಗೆರೆಗೆ ತಲುಪಿಸಬೇಕು ಎಂಬ ಸಂಚಾರಿ ವ್ಯವಸ್ಥೆಯಿಂದ, ಹೈವೇ ಪಕ್ಕದಲ್ಲಿ ಇರುವಂತಹ ತುಮಕೂರು, ಶಿರಾ, ಹಿರಿಯೂರು, ಮುಂತಾದ ಸ್ಥಳಗಳಿಗೆ ಬಸ್ಸಿನ ಸೌಕರ್ಯವಿಲ್ಲದೆ, ರಾತ್ರಿಯಲ್ಲ ಪ್ರಯಾಣಿಕರು ಪರದಾಡುವಂತಹ ಪರಿಸ್ಥಿತಿ ನಿರ್ಮಾಣವಾಗಿದೆ ಎಂದರು.

ಕೆಲವೊಂದು ಬಸ್ಸುಗಳು ಶಿರಾ ಬಸ್ ಸ್ಟ್ಯಾಂಡಿನ ಒಳಗೆ ರಾತ್ರಿ ಬಂದರೂ ಸಹ, ಜನರಿದ್ದ ಕಡೆ ಬಸ್ಸನ್ನ ನಿಲ್ಲಿಸಿದೇ, ಮುಂದೆ ಹೋಗಿ ಬಸ್ಸನ್ನ ನಿಲ್ಲಿಸಿ, ಜನರನ್ನ ಇಳಿಸಿ, ತಪ್ಪಿಸಿಕೊಂಡು ಹೋಗುತ್ತಿವೆ. ಆ ತಪ್ಪಿಸಿಕೊಂಡು ಹೋಗುವ ಬಸ್ಸುಗಳನ್ನು, ಜನರು ಅಟ್ಟಿಸಿಕೊಂಡು ಹೋಗಿ,? ನಾಯಿಗಳು ಗಾಡಿಗಳನ್ನು ಅಟ್ಟಿಸಿಕೊಂಡು ಹೋಗುವಂತೆ, ಪ್ರಯಾಣಿಕರು ಆ ಬಸ್ಸಿನ ಹಿಡಿಯನ್ನ ಹಿಡಿದುಕೊಂಡು, ಜಗ್ಗಾಡಿ, ಬಸ್ಸಿನ ಜೊತೆ ಓಡಿ ಹೋಗುವ ದೃಶ್ಯವನ್ನು ನೋಡಿದರೆ, ಪ್ರಯಾಣಿಕರು ಅಪಘಾತ ಮಾಡಿಕೊಂಡು, ಚಕ್ರಕ್ಕೆ ಸಿಕ್ಕಿ ಸಾವನ್ನಪ್ಪುವ ಸಂಬವವಿರುತ್ತದೆ. ಹಾಗಾಗಿ ರಾತ್ರಿ ಬರುವ ಬಸ್ಸುಗಳಿಗೆ ನ್ಯಾಯಬದ್ಧವಾಗಿ ಜನರು ಇರುವ ಕಡೆ ನಿಲ್ಲಿಸಿ, ಜನರನ್ನ ಹತ್ತಿಸಿಕೊಂಡು ಹೋಗುವಂತಹ ಸೂಚನೆಯನ್ನು ಅಧಿಕಾರಿಗಳು, ಚಾಲಕರಿಗೆ ಮತ್ತು ನಿರ್ವಾಹಕರಿಗೆ ತಿಳಿಸಬೇಕೆಂದು ವಿನಂತಿಸಿಕೊಂಡಿದ್ದಾರೆ.

ರಾತ್ರಿ 11:00 ಗಂಟಗೆ ಶಿರಾ ಬಸ್ ಸ್ಟ್ಯಾಂಡ್ ಗೆ ಬರುವ ಹೊಸಪೇಟೆ ಬಸ್ಸು, ಜನರಿದ್ದ ಕಡೆ ಬಸ್ಸು ನಿಲ್ಲಿಸದೇ ಮುಂದೆ ಹೋಗಿ ನಿಲ್ಲಿಸಿ, ಜನರು ಅದನ್ನು ಬೆನ್ನತ್ತಿ ಓಡುವ ದೃಶ್ಯ ಆ ಬಸ್ ಸ್ಟ್ಯಾಂಡಿನಲ್ಲಿ ಸಿ.ಸಿ. ಕ್ಯಾಮರಾದಲ್ಲಿ ದೊರೆಯುತ್ತದೆ. ಅದನ್ನು ಅಧಿಕಾರಿಗಳು ಗಮನಿಸಿ, ಆ ಬಸ್ಸಿನ ನಿರ್ವಾಹಕರಿಗೆ ಮತ್ತು ಚಾಲಕರಿಗೆ ದಂಡ ವಿಧಿಸಬೇಕೆಂದು ವಿನಂತಿಸಿಕೊಂಡಿದ್ದಾರೆ.

ರಾತ್ರಿ ಪ್ರಯಾಣಿಕರು ಬಸ್ಸಿನ ಒಳಗೆ ಕುಳಿತು, ಹೋರಾಟ ಮಾಡಿ, ಬಸ್ಸುಗಳನ್ನ ಬಸ್ಟ್ಯಾಂಡಿಗೆ ತರುತ್ತಿದ್ದಾರೆ, ಪ್ರತಿ ಬಸ್ಸಿನಲ್ಲೂ ಇಂತಹ ಹೋರಾಟಗಳು ರಾತ್ರಿ ಇಡೀ ನಡೆಯುತ್ತಿವೆ. ರಾತ್ರಿ ಪೊಲೀಸ್ ಸಿಬ್ಬಂದಿ ಇದರ ಬಗ್ಗೆ ಗಮನ ಹರಿಸಿ, ಬಸ್ಸಿನ ಚಾಲಕರಿಗೆ ಸೂಚನೆಯನ್ನು ನೀಡಬಹುದು. ಜನರು ಮತ್ತು ಚಾಲಕರ ಮಧ್ಯ ನಡೆಯುವ ಹೋರಾಟಗಳನ್ನ ಜಗಳವನ್ನ ಕಡಿಮೆಗೊಳಿಸಬಹುದು ಎಂದಿದ್ದಾರೆ.

ಸಂಜೆ ಟಿಪ್ಸ್

2025ರ ವೇಳೆಗೆ 4,000ಕ್ಕೂ ಹೆಚ್ಚು ಆವಿಷ್ಕಾರರಿಗೆ ತರಬೇತಿ ನೀಡಲಿರುವ ಅಮೆಜಾನ್‌ನ ಹೊಸ ಮೇಕರ್ಸ್ಪೇಸ್

ಬೆಂಗಳೂರಿನಲ್ಲಿ ತನ್ನ ಮೊದಲ ಅಮೆಜಾನ್ ಫ್ಯೂಚರ್ ಎಂಜಿನಿಯರ್ ಮೇಕರ್ಸ್ಪೇಸ್ ಪ್ರಾರಂಭಿಸಿರುವುದಾಗಿ ಅಮೆಜಾನ್ ಇಂದು ಇಲ್ಲಿ ತಿಳಿಸಿದೆ. 2025ರ ವೇಳೆಗೆ 4,000ಕ್ಕೂ ಹೆಚ್ಚು ಯುವ ಪ್ರತಿಭಾನ್ವಿತರನ್ನು ಸಬಲೀಕರಣಗೊಳಿಸಲು ಇದು ನೆರವಾಗಲಿದೆ. ದಿ ಇನ್ನೋವೇಷನ್ ಸ್ಟೋರಿ ಜೊತೆಗಿನ ಸಹಭಾಗಿತ್ವದಲ್ಲಿ, ಈ ಉಪಕ್ರಮವು ಅವಕಾಶ ವಂಚಿತ 5ನೇ ತರಗತಿಯಿಂದ 12ನೇ ತರಗತಿಯ ವಿದ್ಯಾರ್ಥಿಗಳಿಗೆ ವಿಶಿಷ್ಟ ಬಗೆಯ ಕಲಿಕೆಯ ಸೌಲಭ್ಯ ಒದಗಿಸಲಿದೆ. ತನ್ಮಯಗೊಳಿಸುವ ಕಲಿಕೆಯ ಅನುಭವಗಳು, ಮಕ್ಕಳ ಕುತೂಹಲ ತಣಿಸುವಿಕೆ ಮತ್ತು ಭವಿಷ್ಯದಲ್ಲಿ ಬದಲಾವಣೆ ತರಲು ಅವರನ್ನು ಸಜ್ಜುಗೊಳಿಸಲು ಅಗತ್ಯವಾದ ನಾವೀನ್ಯತಾ ತಂತ್ರಜ್ಞಾನ ಕೌಶಲಗಳೊಂದಿಗೆ ಅವರನ್ನು ಸಜ್ಜುಗೊಳಿಸಲಾಗುವುದು. ಎಲ್ಲಾ ಹಂತದ ವಿದ್ಯಾರ್ಥಿಗಳಿಗೆ ಈ ಸ್ಟುಡಿಯೊ ವೈವಿಧ್ಯಮಯ ಕಾರ್ಯಕ್ರಮಗಳನ್ನು ಒದಗಿಸಲಿದೆ. ಆರಂಭಿಕ ಕಲಿಕಾರ್ಥಿಗಳಿಗೆ ರೋಬೊಟಿಕ್ಸ್ ಮತ್ತು ಕೋಡಿಂಗ್ನ ಪ್ರಾಥಮಿಕ ಕಲಿಕೆಗೆ ಅಲ್ಪಾವಧಿಯ 3 ರಿಂದ 4 ಗಂಟೆಗಳ ತರಬೇತಿ ಕಾರ್ಯಕ್ರಮಗಳು ಇರಲಿವೆ. ಹೆಚ್ಚಿನ ಮಾಹಿತಿ ತಿಳಿದುಕೊಳ್ಳಲು ಬಯಸುವವರಿಗೆ, ಸುಧಾರಿತ ವಿಷಯಗಳನ್ನು ಕರಗತ ಮಾಡಿಕೊಳ್ಳಲು ಸುದೀರ್ಘ 6-ಗಂಟೆಗಳ ಕಾರ್ಯಕ್ರಮಗಳಿವೆ. ಎರಡು ದಿನಗಳ ಅವಧಿಯಲ್ಲಿ ಸುಧಾರಿತ ರೋಬೊಟಿಕ್ಸ್, ಪ್ರೋಗ್ರಾಮಿಂಗ್, ಪ್ರೊಟೊಟೈಪಿಂಗ್ ಮತ್ತು ವಿನ್ಯಾಸ ಕಲಿಕೆಯ ಪ್ರಾಥಮಿಕ ಪಾಠಗಳು ಇರಲಿವೆ. ಪ್ರತಿಭಾನ್ವಿತ ವಿದ್ಯಾರ್ಥಿಗಳು ಈ ವಿಷಯಗಳಲ್ಲಿ ಪರಿಣತಿ ಸಾಧಿಸಲು ಒಂದಕ್ಕಿಂತ ಹೆಚ್ಚು ತಿಂಗಳುಗಳ ಕಲಿಕಾ ಕಾರ್ಯಕ್ರಮಗಳು ಇರಲಿವೆ. ಅಮೆಜಾನ್ ಫ್ಯೂಚರ್ ಎಂಜಿನಿಯರ್ ಕಾರ್ಯಕ್ರಮದ ಇಂಡಿಯಾ ಲೀಡ್ ಅಕ್ಷಯ್ ಕಶ್ಯಪ್ ಮಾತನಾಡಿ, ''ಬೆಂಗಳೂರಿನಲ್ಲಿ ನಮ್ಮ ಮೊದಲ ಅಮೆಜಾನ್ ಫ್ಯೂಚರ್ ಎಂಜಿನಿಯರ್ ಮೇಕರ್ಸ್ಪೇಸ್ ತೆರೆಯಲು ನಾವು ಉತ್ಸುಕರಾಗಿದ್ದೇವೆ. ಭವಿಷ್ಯದ ಆವಿಷ್ಕಾರರು ಆಗಲು ಬಯಸುವ ಸಾವಿರಾರು ಯುವ ಮನಸ್ಸುಗಳಿಗೆ ಅಗತ್ಯವಾದ ಪರಿಕರಗಳು, ಜ್ಞಾನ ಮತ್ತು ಮಾರ್ಗದರ್ಶನವನ್ನು ಈ ಅತ್ಯಾಧುನಿಕ ಸೌಲಭ್ಯವು ಒದಗಿಸಲಿದೆ. ರೋಬೊಟಿಕ್ಸ್, ಕೃತಕ ಬುದ್ಧಿಮತ್ತೆ ಮತ್ತು 3ಡಿ ಮುದ್ರಣದಲ್ಲಿ ಪ್ರಾಯೋಗಿಕ ಅನುಭವಗಳನ್ನು ನೀಡುವ ಮೂಲಕ, ನಾವು ಮುಂದಿನ ಪೀಳಿಗೆಯ ತಂತ್ರಜ್ಞಾನ ಪ್ರತಿಭಾನ್ವಿತರನ್ನು ಸನ್ನದ್ಧಗೊಳಿಸುತ್ತಿದ್ದೇವೆ ಎಂದು ಹೇಳಿದ್ದಾರೆ.

ಬಾರ್ಲಿ ಸೂಪ್

ಪಾಕ ಶಾಲೆ

ಮಾಡುವ ವಿಧಾನ

ಮೊದಲು ಬಾರ್ಲಿಯನ್ನು ಕುಕ್ಕರಿನಲ್ಲಿ ಹಾಕಿ ನೀರನ್ನು ಸೇರಿಸಿ 10 ವಿಷಲ್ ಕೂಗಿಸಬೇಕು. ನಂತರ ಬಾಣಲೆಯಲ್ಲಿ ಎಣ್ಣೆಯನ್ನು ಬಿಸಿ ಮಾಡಿ ಅದರಲ್ಲಿ ಶುಂಠಿ, ಬೆಳ್ಳುಳ್ಳಿ, ಈರುಳ್ಳಿಯನ್ನು ಹಾಕಿ ಹುರಿದ ಬಳಿಕ ತರಕಾರಿಗಳನ್ನು ಸೇರಿಸಿ ಬೇಯಿಸಬೇಕು.ನಂತರ ಬೆಂದ ಬಾರ್ಲಿ ಮತ್ತು ಅದರ ನೀರನ್ನು ಹಾಕಿ ತದನಂತರ ಉಪ್ಪನ್ನು ಸೇರಿಸಿ ಕುದಿಸಬೇಕು. ಅದಕ್ಕೆ ಪಾವ್ ಬಾಜಿ ಮಸಾಲೆ ಮತ್ತು ಕಾಳುಮೆಣಸಿನ ಪುಡಿಯನ್ನು ಸೇರಿಸಿ ಸಣ್ಣ ಉರಿಯಲ್ಲಿ ಕುದಿಸಿ ಕೊನೆಯಲ್ಲಿ ಕೊತ್ತಂಬರಿ ಸೊಪ್ಪನ್ನು ಸೇರಿಸಿದರೆ ರುಚಿಕರವಾದ ಆರೋಗ್ಯಕರವಾದ ಬಾರ್ಲಿ ಸೂಪ್ ಸವಿಯಲು ಸಿದ್ಧ.

ಬೇಕಿರುವ ಸಾಮಗ್ರಿ

ಶುಂಠಿ 1 ಇಂಚು, ಬೆಳ್ಳುಳ್ಳಿ 10 ಎಸಳು, ಈರುಳ್ಳಿ 1/2, ಕ್ಯಾರೆಟ್, ಬೀನ್ಸ್, ಕ್ಯಾಪ್ಸಿಕಂ, ಕೋಸು ಎಲ್ಲಾ ಸೇರಿ 1 ಕಪ್, ಕೊತ್ತಂಬರಿ ಸೊಪ್ಪು ಸ್ವಲ್ಪ, ಎಣ್ಣೆ/ಬೆಣ್ಣೆ 2 ಚಮಚ, ರುಚಿಗೆ ತಕ್ಕಷ್ಟು ಉಪ್ಪು, ಪಾವ್ ಬಾಜಿ ಮಸಾಲೆ 1 ಚಮಚ, ಕಾಳುಮೆಣಸಿನ ಪುಡಿ 1/2 ಚಮಚ, ಬಾರ್ಲಿ 100 ಗ್ರಾಂ, ನೀರು 1 ಲೀಟರ್

ಕಂಗುವ ಚಿತ್ರದ ಒಟಿಟಿ ಸ್ಟ್ರೀಮಿಂಗ್ ಯಾವಾಗ?

ಕಾಲಿವುಡ್ ನಟ ಸೂರ್ಯ ಅವರ ಬಹು ನಿರೀಕ್ಷಿತ ಕಂಗುವ ಸಿನಿಮಾ ನವೆಂಬರ್ 14 ರಂದು ವಿಶ್ವದಾದ್ಯಂತ ಥಿಯೇಟರ್ಗಳಲ್ಲಿ ಬಿಡುಗಡೆಯಾಗಿದೆ. 11,000 ಸ್ಕ್ರೀನ್ಗಳಲ್ಲಿ ಸಿನಿಮಾ ತೆರೆ ಕಂಡಿದ್ದು, ಎಂಟು ಭಾಷೆಗಳಲ್ಲಿ ಪ್ರೇಕ್ಷಕರನ್ನು ತಲುಪುವಲ್ಲಿ ಯಶಸ್ವಿ ಯಾಗುತ್ತಿದೆ. ತಮಿಳು, ಮಲಯಾಳಂ, ತೆಲುಗು ಮತ್ತು ಕನ್ನಡ ಆವೃತ್ತಿಗಳ ಆಚೆಗೆ, ಚಲನಚಿತ್ರವು ಹಿಂದಿ, ಇಂಗ್ಲಿಷ್, ಫ್ರೆಂಚ್ ಮತ್ತು ಸ್ಪ್ಯಾನಿಷ್ ಭಾಷೆಗಳಲ್ಲಿ ಸಿನಿಮಾ ತೆರೆ ಕಂಡಿದೆ. ಚಿತ್ರಕ್ಕೆ ಸೆನ್ಸಾರ್ ಮಂಡಳಿಯಿಂದ ಯು/ಎ ಸರ್ಟಿಫಿಕೇಟ್ ಸಿಕ್ಕಿದೆ.

ಸುಮಾರು 2 ವರ್ಷಗಳ ನಂತರ ಸೂರ್ಯ ಫ್ಯಾಂಟಸಿ ಆಕ್ಷನ್ ಸಿನಿಮಾ ಮೂಲಕ ಮತ್ತೆ ಸಿನಿಪ್ರಿಯರ ಮುಂದೆ ಬಂದಿದ್ದಾರೆ. ಸಿನಿಮಾಭಿಮಾನಿಗಳು ಫಸ್ಟ್ ಡೇ ಫಸ್ಟ್ ಶೋ ನೋಡಿ ಸಿನಿಮಾ ಬಗ್ಗೆ ಉತ್ತಮ ಅಭಿಪ್ರಾಯ ವ್ಯಕ್ತಪಡಿಸುತ್ತಿದ್ದಾರೆ. ಸಿನಿಮಾ ರಿಲೀಸ್ಗೆ ಮುನ್ನವೇ ಸುಮಾರು 15 ಕೋಟಿ ರೂ ಮುಂಗಡ ಬುಕ್ಕಿಂಗ್ ಗಳಿಸಿತ್ತು.ಇದೀಗ ಸಿನಿಮಾ ಒಟಿಟಿ ರಿಲೀಸ್ ಬಗ್ಗೆ ಸಖತ್ ಚರ್ಚೆಗಳು ಆಗುತ್ತಿವೆ. ಸಿನಿಮಾ ಬಿಡುಗಡೆಯಾದ ಒಂದೇ ದಿನದಲ್ಲಿ ಯಾವಾಗ ಒಟಿಟಿ ಪ್ಲ್ಯಾಟ್ಫಾರ್ಮ್ಗೆ ಬರುತ್ತೆ ಎಂದು ಕಾಯುತ್ತಿದ್ದಾರೆ ಫ್ಯಾನ್ಸ್. ವರದಿಗಳ ಪ್ರಕಾರ, ಕಂಗುವ ಚಿತ್ರದ ನಂತರದ ಥಿಯೇಟ್ರಿಕಲ್ ಸ್ಟ್ರೀಮಿಂಗ್ ಹಕ್ಕುಗಳನ್ನು ?100 ಕೋಟಿ ಮೌಲ್ಯದ ಮಹತ್ವದ ಒಪ್ಪಂದದಲ್ಲಿ ಪ್ರೈಮ್ ವಿಡಿಯೋ ಪಡೆದುಕೊಂಡಿದೆ ಎಂದು ವರದಿಯಾಗಿದೆ.

ಬಿಡುಗಡೆಯಾದ ತಿಂಗಳ ಬಳಿಕ ಸಿನಿಮಾ ಪ್ರೈಂಗೆ ಬರಬಹುದು ಎಂದು ಪ್ರೇಕ್ಷಕರು ಅಂದಾಜಿಸುತ್ತಿದ್ದಾರೆ.ಡಿಸೆಂಬರ್ 3ನೇ ವಾರದಲ್ಲಿ ಅಮೆಜಾನ್ ಪ್ರೈಮ್ ವಿಡಿಯೋದಲ್ಲಿ ಸ್ಟ್ರೀಮ್ ಆಗಲಿದೆ. ಸಿನಿಮಾ ಅಧಿಕೃತ ಒಟಿಟಿ ರಿಲೀಸ್ ದಿನಾಂಕವನ್ನು ಚಿತ್ರತಂಡ ಶೀಘ್ರದಲ್ಲೇ ಅನೌನ್ಸ್ ಮಾಡಲಿದೆ.

ಕಂಗುವ ಮತ್ತು ಫ್ರಾನ್ಸಿಸ್ ಎಂಬ ಸಮಕಾಲೀನ ಪಾತ್ರವನ್ನು ಚಿತ್ರಿಸಿರುವ ಸೂರ್ಯ ದ್ವಿಪಾತ್ರದಲ್ಲಿ ನಟಿಸಿದ್ದಾರೆ. ಬಾಬಿ ಡಿಯೋಲ್ ಮತ್ತು ದಿಶಾ ಪಟಾನಿ ಈ ಸಿನಿಮಾದಲ್ಲಿ ಪ್ರಮುಖ ಪಾತ್ರ ನಿರ್ವಹಿಸಿದ್ದಾರೆ. ಯೋಗಿ ಬಾಬು, ನಟರಾಜನ್ ಸುಬ್ರಮಣ್ಯಂ, ರೆಡಿನ್ ಕಿಂಗ್ಸ್ಲಿ, ಕೋವೈ ಸರಳಾ, ಆನಂದರಾಜ್ ಮತ್ತು ಕೆ ಎಸ್ ರವಿಕುಮಾರ್ ಕೂಡ ಇದ್ದಾರೆ. 350 ಕೋಟಿ ಬಜೆಟ್ನೊಂದಿಗೆ ಕಂಗುವ ತಮಿಳು ಚಿತ್ರರಂಗದ ಇತಿಹಾಸದಲ್ಲಿ ಅತ್ಯಂತ ದುಬಾರಿ ಚಿತ್ರಗಳಲ್ಲಿ ಒಂದಾಗಿದೆ ಎಂದು ನಿರೀಕ್ಷಿಸಲಾಗಿದೆ.

ಕಂಗುವಾ ಚಿತ್ರವನ್ನು ಯುವಿ ಕ್ರಿಯೇಷನ್ಸ್ ಹಾಗೂ ಸ್ಟುಡಿಯೋ ಗ್ರೀನ್ ಬ್ಯಾನರ್ ಅಡಿ ಕೆಇ ಜ್ಞಾನವೇಲ್ ರಾಜ, ವಂಶಿ ಕೃಷ್ಣ ರೆಡ್ಡಿ, ಪ್ರಮೋದ್ ಉಪ್ಪಾಲಪತಿ ಜೊತೆ ಸೇರಿ ನಿರ್ಮಿಸಿದ್ದು ಶಿವ ಕಥೆ ಬರೆದು ನಿರ್ದೇಶನ ಮಾಡಿದ್ದಾರೆ. ಚಿತ್ರದ ಹಾಡುಗಳಿಗೆ ದೇವಿಶ್ರೀ ಪ್ರಸಾದ್ ಸಂಗೀತ ನೀಡಿದ್ದಾರೆ. ಕರ್ನಾಟಕದಲ್ಲಿ ಕೆವಿಎನ್ ಪ್ರೊಡಕ್ಷನ್ಸ್ ಕಂಗುವ ಚಿತ್ರವನ್ನು ಹಂಚಿಕೆ ಮಾಡಿದೆ.

ಆರೋಗ್ಯ ವೃದ್ಧಿಸಿಕೊಳ್ಳಲು ತಿನ್ನಿ ಸೀಬೆಹಣ್ಣು

ಹೆಲ್ತ್ ಟಿಪ್ಸ್

ಸೀಬೆಹಣ್ಣಿನಲ್ಲಿ ಹೆಚ್ಚಿನ ಪ್ರಮಾಣದಲ್ಲಿರುವ ಪೊಟಾಷಿಯಂ ಮತ್ತು ಇತರ ಪೋಷಕಾಂಶಗಳು ರಕ್ತದ ಒತ್ತಡವನ್ನು ನಿಯಂತ್ರಿಸಲು ಸಹಕರಿಸುತ್ತವೆ.

ಆ ಮೂಲಕ ಅಧಿಕ ರಕ್ತದ ಒತ್ತಡದ ಸಾಧ್ಯತೆಯನ್ನು ದೂರ ಮಾಡಬಲ್ಲದು.

ಈ ಹಣ್ಣನ್ನು ತಿನ್ನುವುದರಿಂದ ಮಲಬದ್ಧತೆ ಕಡಿಮೆಯಾಗುತ್ತದೆ. ಕರುಳುಗಳಲ್ಲಿ ಆಹಾರದ ಚಲನೆಯನ್ನು ಚುರುಕುಗೊಳಿಸುತ್ತದೆ.

ದೇಹದಲ್ಲಿನ ಕೊಲೆಸ್ಟ್ರಾಲ್ ಮಟ್ಟವನ್ನು ನಿಯಂತ್ರಣದಲ್ಲಿಡಲು ಸೀಬೆ ಹಣ್ಣಿನಲ್ಲಿರುವ ಪೋಷಕಾಂಶಗಳು ನೆರವಾಗುತ್ತವೆ. ಉತ್ತಮ ಕೊಲೆಸ್ಟ್ರಾಲ್ ಪ್ರಮಾಣ ಸುಸ್ಥಿತಿಯಲ್ಲಿರುವಂತೆ ಮಾಡುತ್ತದೆ.

ಸೀಬೆಹಣ್ಣು ತಿನ್ನುವುದರಿಂದ ದೇಹದಲ್ಲಿ ಪೊಟಾಷಿಯಂ ಮತ್ತು ಸೋಡಿಯಂ ಲವಣಗಳು ಸೂಕ್ತ ರೀತಿಯಲ್ಲಿರುವಂತೆ ಮಾಡುವಲ್ಲಿ ನೆರವಾಗುತ್ತದೆ. ಇದರಿಂದ ಹೃದಯದ ಕಾರ್ಯ ಉತ್ತಮ ರೀತಿಯಲ್ಲಿರುವಂತೆ ಸಹಕರಿಸುತ್ತದೆ.

ಸೀಬೆಹಣ್ಣಿನಲ್ಲಿರುವ ಕ್ಯಾಲ್ಸಿಯಂ, ವಿಟಮಿನ್ಗಳು, ವಿವಿಧ ಖನಿಜಗಳು ಸ್ನಾಯುಗಳ ಬೆಳವಣಿಗೆ ಮತ್ತು ದೃಢತೆಗೆ ಸಹಕರಿಸುತ್ತದೆ. ಆ ಮೂಲಕ ದೇಹದ ಆರೋಗ್ಯವನ್ನು ಸದೃಢವಾಗಿಡುತ್ತದೆ.

ಇದರಲ್ಲಿ ಅಧಿಕವಾಗಿರುವ ವಿಟಮಿನ್ ಸಿ ರೋಗ ನಿರೋಧಕ ಶಕ್ತಿಯನ್ನು ವೃದ್ಧಿಸುತ್ತದೆ.

ಸೀಬೆಯಲ್ಲಿರುವ ಕರಗುವ ಮತ್ತು ಕರಗದ ನಾರಿನಂಶ ದೇಹದ ಆರೋಗ್ಯ, ರಕ್ಷಣೆಯಲ್ಲಿ ಮಹತ್ವದ ಪಾತ್ರ ನಿರ್ವಹಿಸುತ್ತದೆ.

ಸೀಬೆಯಲ್ಲಿ ಕಡಿಮೆ ಪ್ರಮಾಣದ ಸಕ್ಕರೆ ಅಂಶಗಳಿದ್ದು, ಮಧುಮೇಹಿಗಳೂ ಇದನ್ನು ತಿನ್ನಬಹುದಾಗಿದೆ. ಇದರಿಂದಾಗಿ ಮಧುಮೇಹಿಗಳು ತಿನ್ನಬಹುದಾದ ಹಣ್ಣುಗಳ ಪಟ್ಟಿಯಲ್ಲಿ ಸ್ಥಾನ ಪಡೆದುಕೊಂಡಿದೆ.

ಈ ಹಣ್ಣನ್ನು ನಿಯಮಿತವಾಗಿ ಸೇವಿಸುವ ಮೂಲಕ, ಆರೋಗ್ಯ ಸಂರಕ್ಷಣೆ ಮಾಡಿಕೊಳ್ಳುವತ್ತ ಗಮನ ಹರಿಸಬಹುದಾಗಿದೆ.

ನಿತಿನ್, ಶ್ರೀಲೀಲಾ ನಟನೆಯ 'ರಾಬಿನ್‌ಹುಡ್' ಟೀಸರ್ ಔಟ್ - ರಿಲೀಸ್ ಡೇಟ್ ಅನೌನ್ಸ್

ಕನ್ನಡದ ಭರಾಟೆ ಬ್ಯೂಟಿ ಶ್ರೀಲೀಲಾ ಮತ್ತು ನಿತಿನ್ ನಟನೆಯ 'ರಾಬಿನ್ ಹುಡ್' ಸಿನಿಮಾದ ಟೀಸರ್ ರಿಲೀಸ್ ಆಗಿದೆ. 'ರಾಬಿನ್‌ಹುಡ್' ಸಿನಿಮಾದ ಹೊಸ ಬಿಡುಗಡೆ ಚಿತ್ರತಂಡ ತಿಳಿಸಿದೆ. ಮತ್ತೆ ರಿಲೀಸ್ ಡೇಟ್ ಅನ್ನು ಚಿತ್ರತಂಡ ಮುಂದಕ್ಕೆ ಹಾಕಿದೆ. 'ರಾಬಿನ್‌ಹುಡ್' ಸಿನಿಮಾದ ಟೀಸರ್ ರಿಲೀಸ್ ಆಗಿದೆ. ನಿತಿನ್ ನಟನೆ, ಶ್ರೀಲೀಲಾ ಗ್ಲ್ಯಾಮರ್ ನೋಡುಗರಿಗೆ ಕಿಕ್ ಕೊಟ್ಟಿದೆ. 1:34 ಸೆಕೆಂಡಿನ ಟೀಸರ್‌ಗೆ ಅಭಿಮಾನಿಗಳಿಂದ ಉತ್ತಮ ಪ್ರತಿಕ್ರಿಯೆ ವ್ಯಕ್ತವಾಗಿದೆ. ಈ ವರ್ಷದ ಅಂತ್ಯ ಡಿ.25ಕ್ಕೆ ಶ್ರೀಲೀಲಾ ನಟನೆಯ ಈ ಚಿತ್ರ ರಿಲೀಸ್ ಆಗಲಿದೆ. ಈ ಹಿಂದೆ ಡಿ.20ಕ್ಕೆ ರಿಲೀಸ್ ಮಾಡೋದಾಗಿ ಚಿತ್ರತಂಡ ಘೋಷಿಸಿತ್ತು. ಕಾರಣಾಂತರಗಳಿಂದ ಇನ್ನೂ 5 ದಿನ ಮುಂದಕ್ಕೆ ರಿಲೀಸ್ ದಿನಾಂಕವನ್ನು ಘೋಷಿಸಿದೆ ಚಿತ್ರತಂಡ.ಈ ಹಿಂದೆ ಎಕ್ಸ್ಟ್ರಾ ಆರ್ಡಿನರಿ ಸಿನಿಮಾದಲ್ಲಿ ನಿತಿನ್, ಶ್ರೀಲೀಲಾ ಜೊತೆಯಾಗಿ ನಟಿಸಿದರು. 'ರಾಬಿನ್‌ಹುಡ್' ಚಿತ್ರದಲ್ಲಿ ಮತ್ತೆ ಕಾಣಿಸಿಕೊಳ್ತಿದ್ದಾರೆ. ಈ ಚಿತ್ರದ ಮೇಲೆ ಫ್ಯಾನ್ಸ್‌ಗೆ ಭಾರೀ ನಿರೀಕ್ಷೆಯಿದೆ.

ಶಂಖದ ಹೂವಿನಿಂದ ಸೌಂದರ್ಯ ಹೆಚ್ಚಾಗಲಿದೆಯಂತೆ

ಬ್ಯೂಟಿ ಟಿಪ್ಸ್

ಶಂಖದ ಹೂವುಗಳಲ್ಲಿನ ರೋಮಾಂಚಕ ನೀಲಿ ಬಣ್ಣವು ಅನೇಕ ಆರೋಗ್ಯ ಪ್ರಯೋಜನಗಳನ್ನ ಒದಗಿಸುತ್ತದೆ. ಇದರ ಉತ್ಕರ್ಷಣ ನಿರೋಧಕಗಳ ಕಾರಣದಿಂದಾಗಿ, ಇದು ಚರ್ಮ ಮತ್ತು ಕೂದಲಿನ ಆರೋಗ್ಯಕ್ಕೆ ಕೊಡುಗೆ ನೀಡುತ್ತದೆ. ಶಂಖದ ಹೂವುಗಳಲ್ಲಿ ಗ್ಲೈಕೇಶನ್ ವಿರೋಧಿ ಗುಣಗಳು ಹೆಚ್ಚು. ಇದು ವಯಸ್ಸಾದ ಆರಂಭಿಕ ಚಿಹ್ನೆಗಳನ್ನ ತಡೆಯುತ್ತದೆ. ಶಂಖದ ಹೂವಿನ ಚಹಾವನ್ನ ಪ್ರತಿನಿತ್ಯ ಕುಡಿಯುವುದರಿಂದ ತ್ವಚೆಯಲ್ಲಿ ಕಾಲಜನ್ ಉತ್ಪಾದನೆ ಹೆಚ್ಚುತ್ತದೆ ಮತ್ತು ಮುಖದ ಮೇಲಿನ ಗೆರೆಗಳು ಮತ್ತು ಸುಕ್ಕುಗಳನ್ನ ತಡೆಯುತ್ತದೆ. ಕೋನ್ಫ್ಲವರ್'ಗಳು ಉರಿಯೂತದ ಗುಣಲಕ್ಷಣಗಳಲ್ಲಿ ಸಮೃದ್ಧವಾಗಿದ್ದು, ಚರ್ಮವನ್ನ ಅಲರ್ಜಿಯಿಂದ ರಕ್ಷಿಸುತ್ತವೆ. ಈ ಶಂಖದ ಹೂವುಗಳು ಶಕ್ತಿಯುತವಾದ ಉತ್ಕರ್ಷಣ ನಿರೋಧಕಗಳು ಮತ್ತು ಫ್ಲೇವನಾಯ್ಡ್ಗಳನ್ನು ಹೊಂದಿರುತ್ತವೆ. ಕೂದಲಿನ ಬೆಳವಣಿಗೆಯನ್ನ ಉತ್ತೇಜಿಸುತ್ತವೆ. ಇನ್ನಿದರ ಉತ್ಕರ್ಷಣ ನಿರೋಧಕಗಳು ತೂಕ ನಷ್ಟವನ್ನ ಸಹ ಬೆಂಬಲಿಸುತ್ತವೆ. ಇದರೊಂದಿಗೆ ಚಹಾ ಮಾಡುವುದರಿಂದ ಆರೋಗ್ಯಕ್ಕೆ ಪೋಷಕಾಂಶಗಳು ದೊರೆಯುತ್ತವೆ. ಇದರಲ್ಲಿ ವಿಟಮಿನ್ ಎ, ಸಿ ಮತ್ತು ಇ ಸಮೃದ್ಧವಾಗಿದ್ದು, ಇವೆಲ್ಲವೂ ಚರ್ಮದ ಪದರವನ್ನು ರಕ್ಷಿಸುವಲ್ಲಿ ಪ್ರಮುಖ ಪಾತ್ರವಹಿಸುತ್ತವೆ. ಶಂಖದ ಹೂವುಗಳಿಂದ ಮಾಡಿದ ನೀಲಿ ಚಹಾವನ್ನ ಕುಡಿಯಲು ಪ್ರಾರಂಭಿಸಿದ ಹದಿನೈದು ದಿನಗಳಲ್ಲಿ ನೀವು ಉತ್ತಮ ಬದಲಾವಣೆಯನ್ನ ನೋಡುತ್ತೀರಿ.

ಇದಕ್ಕಾಗಿ ಶಂಖದ ಹೂವುಗಳನ್ನ ಚೆನ್ನಾಗಿ ಒಣಗಿಸಿ ಗಾಳಿಯಾಡದ ಬಾಟಲಿಗಳಲ್ಲಿ ಸಂಗ್ರಹಿಸಬೇಕು. ನೀವು ಚಹಾ ಕುಡಿಯಲು ಬಯಸಿದಾಗ, ಮೂರು ಅಥವಾ ನಾಲ್ಕು ಒಣಗಿದ ಹೂವುಗಳನ್ನ ತೆಗೆದು ಕುದಿಯುವ ನೀರಿನಲ್ಲಿ ಹಾಕಿ ಮತ್ತು ಸ್ವಲ್ಪ ಕುದಿಸಿ. ಎಲ್ಲಾ ನೀರು ನೀಲಿ ಬಣ್ಣಕ್ಕೆ ತಿರುಗುತ್ತದೆ. ಇದನ್ನು ಒಂದು ಲೋಟಕ್ಕೆ ಸೋಸಿ ಅದಕ್ಕೆ ಸ್ವಲ್ಪ ಜೇನುತುಪ್ಪ ಸೇರಿಸಿ ಕುಡಿಯಿರಿ. ಅಲ್ಲದೆ, ಇವುಗಳೊಂದಿಗೆ ಹೇರ್ ಮಾಸ್ಕ್ ಮತ್ತು ಫೇಸ್ ಮಾಸ್ಕ್ ತುಂಬಾ ಉಪಯುಕ್ತವಾಗಿದೆ.

ಸೈಬರ್ ಅಕಾಡೆಮಿ ಪ್ರಾರಂಭ

ಟೆಕ್ ಅವಂತ್-ಗಾರ್ಡೆ ಹೆಮ್ಮೆಯಿಂದ ಮಕ್ಕಳ ದಿನದಂದು ತನ್ನ ಮಹತ್ತರ ಡಿಜಿಟಲ್ ಪರಿವರ್ತನೆಯ ಉಪಕ್ರಮ ಸೈಬರ್ ಅಕಾಡೆಮಿ ಪ್ರಾರಂಭಿಸಿದೆ. ಈ ಮುಂಚೂಣಿಯ ಶೈಕ್ಷಣಿಕ ಸಂಸ್ಥೆಯು ವಿದ್ಯಾರ್ಥಿಗಳಿಗೆ ವೈಯಕ್ತಿಕಗೊಳಿಸಿದ 5 ಸಿಗಳ (ಕಮ್ಯುನಿಕೇಷನ್, ಕೊಲಾಬರೇಷನ್, ಕ್ರಿಯೇಟಿವಿಟಿ, ಕ್ರಿಟಿಕಲ್ ಥಿಂಕಿಂಗ್, ಕಂಪ್ಯೂಟೇಷನಲ್ ಥಿಂಕಿಂಗ್) ಮೂಲಕ ಹೊಂದಿಕೊಳ್ಳುವ ಕಲಿಕೆಯ ಮೂಲಕ ಡಿಜಿಟಲ್ ಯುಗಕ್ಕೆ ಸನ್ನದ್ಧಗೊಳಿಸುತ್ತದೆ.

ಡಿಜಿಟಲಿ ಪರಿಣಿತ ಕಾರ್ಯಪಡೆಯ ಅಗತ್ಯದಿಂದ ಸ್ಫೂರ್ತಿ ಪಡೆದ ಸೈಬರ್ ಅಕಾಡೆಮಿ ಕಲಿಕೆಯ ಅಂತರಗಳನ್ನು ತುಂಬುತ್ತದೆ ಮತ್ತು ಸಮಗ್ರ ಶಿಕ್ಷಣವನ್ನು ಉತ್ತೇಜಿಸುತ್ತದೆ. ಈ ಸಂಸ್ಥೆಯು ಮೆಟಾವರ್ಸ್ ಇಂಟಿಗ್ರೇಷನ್ ನಂತಹ ಅತ್ಯಾಧುನಿಕ ವಿಶೇಷತೆಗಳನ್ನು ಹೊಂದಿದ್ದು ವಿದ್ಯಾರ್ಥಿಗಳಿಗೆ ಮಿಕ್ಸ್ಡ್ ರಿಯಾಲಿಟಿ ಮತ್ತು ಹಾಲೋಲೆನ್ಸ್ ಮೂಲಕ ಸಂವಹನೀಯ 3ಡಿ ಕಲಿಕಾ ಅನುಭಗಳನ್ನು ನೀಡುತ್ತದೆ. ಎಐ-ಸನ್ನದ್ಧ ಸಾಧನಗಳು ಜ್ಞಾನವನ್ನು ಹೆಚ್ಚಿಸುತ್ತವೆ, ಕಲಿಕಾ ಪ್ಲಾಟ್ ಫಾರಂಗಳು ಮತ್ತು ಶಿಕ್ಷಕರ ಪಾಠಯೋಜನೆಗೆ ನೆರವಾಗುತ್ತವೆ.

ಮಕ್ಕಳ ದಿನಾಚರಣೆಯ ಸೈಬರ್ ಅಕಾಡೆಮಿಯ ಉದ್ಘಾಟನೆಯು ಮಕ್ಕಳನ್ನು ಶಿಕ್ಷಣದ ಮೂಲಕ ಸಬಲೀಕರಿಸುವ ತನ್ನ ಬದ್ಧತೆಯನ್ನು ಮರು ದೃಢೀಕರಿಸುತ್ತದೆ. ಮೇಜರ್ ಜನರಲ್ ವಿ.ಟಿ. ಮ್ಯಾಥ್ಯೂ, ಕೆ.ವಿ. ವಿನ್ಸೆಂಟ್, ರವಿ ಗೋವಿಂದನ್, ಸ್ವೆಟ್ಲಾನಾ ರೋವಾ, ಅಲಿ ಸೇಟ್ ಮತ್ತು ರೋಶಿನಿ ಕುಮಾರ್ ಅವರು ಒಳನೋಟಗಳನ್ನು ಹಂಚಿಕೊಂಡರು. ಸೈಬರ್ ಲರ್ನಿಂಗ್ ಸ್ಪೇಸಸ್, ಪ್ರೊಫಯಲಕ್ಸಿಸ್ ಹೆಲ್ತ್ ಕಿಯೋಸ್ಕ್ ಮತ್ತು ಜೆಮ್ ಎಐ-ಮೆಂಟರ್ ಏಡ್ ಪ್ರಮುಖ ಉಪಕ್ರಮಗಳಾಗಿವೆ.

ಭವಿಷ್ಯದ ಯೋಜನೆಗಳಲ್ಲಿ ಡಿಜಿಟಲ್ ಸಾಕ್ಷರತೆಯ ಕಾರ್ಯಾಗಾರಗಳು, ವೆಬಿನಾರ್ ಗಳು, ಸಿಬಿಎಸ್ಇ, ಸಿ.ಐ.ಎಸ್.ಸಿ.ಇ., ಎನ್.ಸಿ.ಇ.ಆರ್.ಟಿ., ಎ.ಐ.ಸಿ.ಟಿ.ಇ, ಯೂನಿಸೆಫ್, ಮೈಕ್ರೊಸಾಫ್ಟ್ ಮತ್ತು ಫಿಶರ್ ಮೆಡಿಕಲ್ ನಂತಹ ಜಾಗತಿಕ ಸಹಯೋಗದ ಯೋಜನೆಗಳು ಮತ್ತು ಪಾಲುದಾರಿಕೆಗಳನ್ನು ಹೊಂದಿದೆ. ಟೆಕ್ ಅವಂತ್-ಗಾರ್ಡೆಯ ಸಿಇಒ ಅಲಿ ಸೇಟ್ ಅವರಿಗೆ ಎಜು-ವಿಷನರ್ ಪುರಸ್ಕಾರ ನೀಡಲಾಗಿದ್ದು ಶಿಕ್ಷಣವನ್ನು ಪ್ರಾಜೆಕ್ಟ್ ಕಾರ್ಟೆ ಬ್ಲಾಂಚೆ ಮೂಲಕ ಕ್ರಾಂತಿಕಾರಕಗೊಳಿಸಿದ್ದಾರೆ. ಈ ಉಪಕ್ರಮವು ಭಾರತದಾದ್ಯಂತ 800+ ನೋಂದಾಯಿತ ಶಾಲೆಗಳನ್ನು ಸಬಲೀಕರಿಸುತ್ತಿದ್ದು ಕಾರ್ಪೊರೇಟ್ ಸಿ.ಎಸ್. ಆರ್. ಫಂಡ್ ಗಳೊಂದಿಗೆ ''ಸೋಷಿಯಲ್ ಸ್ಕೂಲಿಂಗ್'' ಉತ್ತೇಜಿಸುತ್ತಿದ್ದಾರೆ. ಶಿಕ್ಷಣವನ್ನು ಕ್ರಾಂತಿಕಾರಕಗೊಳಿಸುವ ಮೂಲಕ ಸೈಬರ್ ಅಕಾಡೆಮಿ ವಿದ್ಯಾರ್ಥಿಗಳನ್ನು ಡಿಜಿಟಲ್ ಕಾರ್ಯಪಡೆಗೆ ಸಜ್ಜುಗೊಳಿಸುತ್ತಿದ್ದು ಅದು ಶಾಶ್ವತ ಸಕ್ರಿಯತೆ ಮತ್ತು ವೈಯಕ್ತಿಕಗೊಳಿಸಿದ ಕಲಿಕೆ ನೀಡುತ್ತದೆ. ಹೆಚ್ಚಿನ ವಿವರಗಳಿಗೆ ಭೇಟಿ ಕೊಡಿ: https://carte-blanche.in/, https://techavantgarde.co/

ಜಯಶ್ರೀ.ಬಿ.ಆರ್
ಖ್ಯಾತ ಜ್ಯೋತಿಷಿ
ದೂರವಾಣಿ–9964739507
www.jyotishyavaastu.com

ರಾಶಿ ಭವಿಷ್ಯ

ಮೇಷ: ಆರ್ಥಿಕ ಅನುಕೂಲ, ಶುಭಕಾರ್ಯಗಳಿಗೆ ಅನುಕೂಲ, ಲಾಭದ ಪ್ರಮಾಣದಲ್ಲಿ ಚೇತರಿಕೆ, ತಾಯಿಯಿಂದ ಧನಾಗಮನ

ವೃಷಭ: ವ್ಯಾಪಾರ ವ್ಯವಹಾರದಲ್ಲಿ ಚೇತರಿಕೆ, ಉದ್ಯೋಗದಲ್ಲಿ ಒತ್ತಡ ಮತ್ತು ಗೊಂದಲ, ಸಂಗಾತಿಯೊಂದಿಗೆ ವಾಗ್ವಾದ, ಆರೋಗ್ಯದಲ್ಲಿ ಏರುಪೇರು

ಮಿಥುನ: ದುಶ್ಚಟಗಳು ಅಧಿಕ, ಅನಗತ್ಯ ವಿಷಯಗಳ ಚರ್ಚೆ, ಹೆಣ್ಣುಮಕ್ಕಳಿಂದ ಲಾಭ, ಗುಪ್ತ ಆಲೋಚನೆ

ಕಟಕ: ನೋವು ಮತ್ತು ಭಾದೆ, ಸ್ತ್ರೀಯರಿಂದ ನೋವು, ವಾಹನ ಮತ್ತು ಗೃಹ ನಿರ್ಮಾಣದ ಆಸೆ, ಮೋಜುಮಸ್ತಿಯಲ್ಲಿ ತೊಡಗುವಿರಿ

ಸಿಂಹ: ಉದ್ಯೋಗ ಸ್ಥಳದಲ್ಲಿ ಸಮಸ್ಯೆ, ಹೆಣ್ಣು ಮಕ್ಕಳ ನಡವಳಿಕೆಯಿಂದ ಬೇಸರ, ನೆರೆಹೊರೆಯವರಿಂದ ಅನುಕೂಲ, ಉದ್ಯೋಗ ಬದಲಾವಣೆ ಆಲೋಚನೆ

ಕನ್ಯಾ: ಅದೃಷ್ಟದ ದಿವಸ, ಸ್ತ್ರೀಯರಿಂದ ಅನುಕೂಲ, ಮಹಿಳಾ ಮಿತ್ರರಿಂದ ಸಹಕಾರ, ಮನಸ್ತಾಪ ಮತ್ತು ಕಿರಿಕಿರಿ

ತುಲಾ: ಅನಿರೀಕ್ಷಿತ ಧನಾಗಮನ ಮತ್ತು ನೆರವು, ಪಾಲುದಾರಿಕೆಯಲ್ಲಿ ಅನುಕೂಲ, ಮಾನಸಿಕ ಚಂಚಲತೆ, ಸಂಗಾತಿಯಿಂದ ಅನುಕೂಲ

ವೃಶ್ಚಿಕ: ವ್ಯಾಪಾರ ವ್ಯವಹಾರದಲ್ಲಿ ಅನುಕೂಲ, ಸಂಸಾರಿಕ ಜೀವನದಿಂದ ದೂರ, ಅನಾರೋಗ್ಯ ಸಮಸ್ಯೆ, ಮಾನಸಿಕ ಒತ್ತಡ

ಧನಸ್ಸು: ಮಕ್ಕಳಿಂದ ಬೇಸರ, ಅವಕಾಶ ಕಳೆದುಕೊಳ್ಳುವಿರಿ, ವಿದ್ಯಾಭ್ಯಾಸದಲ್ಲಿ ಸಮಸ್ಯೆ, ರೋಗ ಬಾಧೆಗಳು

ಮಕರ: ಪ್ರೀತಿ ಪ್ರೇಮದಲ್ಲಿ ಯಶಸ್ಸು, ಸ್ಪರ್ಧಾತ್ಮಕ ವಿಷಯಗಳಲ್ಲಿ ಜಯ, ಶಕ್ತಿದೇವತೆಯ ಆರಾಧನೆ, ಮಹಿಳೆಯರಿಂದ ಅದೃಷ್ಟ

ಕುಂಭ: ಸ್ಥಿರಾಸ್ತಿ, ವಾಹನದಿಂದ ಅನುಕೂಲ, ತಾಯಿಂದ ಧನಾಗಮನ, ನೆರೆಹೊರೆಯವರು ಶತ್ರುಗಳಾಗುವರು,ಭಾವನಾತ್ಮಕ ವಿಷಯಗಳಲ್ಲಿ ಯಶಸ್ಸು

ಮೀನ: ವ್ಯಾಪಾರ ವ್ಯವಹಾರದಲ್ಲಿ ನಷ್ಟ, ದೂರ ಪ್ರಯಾಣ ಮಾಡುವ ಆಲೋಚನೆ, ಕುಟುಂಬದಲ್ಲಿ ಗೊಂದಲ, ಉದ್ಯೋಗ ಬದಲಾವಣೆಯಲ್ಲಿ ಯಶಸ್ಸು

ಗೋವರ್ಧನ ಪೂಜೆ

ಗೋವರ್ಧನ ಪೂಜೆ ಈ ವರ್ಷ ನವೆಂಬರ್ 15 ರಂದು, ದೀಪಾವಳಿಯ ನಾಲ್ಕನೇ ದಿನದಂದು ಆಚರಿಸಲಾಗುತ್ತದೆ. ಈ ಪದದ ಅರ್ಥ 'ಧಾನ್ಯದ ರಾಶಿ', ಮತ್ತು ಗೋವರ್ಧನ ಬೆಟ್ಟವನ್ನು ಎತ್ತರಿಸುವ ಮೂಲಕ ಭಗವಾನ್ ಇಂದ್ರನ ವಿರುದ್ಧ ಭಗವಾನ್ ಕೃಷ್ಣನ ವಿಜಯವನ್ನು ಪಾಲಿಸಲು ಹಿಂದೂ ಮನೆಗಳಲ್ಲಿ ಆಚರಿಸಲಾಗುತ್ತದೆ. ಧಾನ್ಯದ ರಾಶಿಯು ಈ ಬೆಟ್ಟವನ್ನು ಸಂಕೇತಿಸುತ್ತದೆ ಮತ್ತು ಪ್ರಕೃತಿಯನ್ನು ಪೂಜಿಸುವ ಶ್ರೀಕೃಷ್ಣನ ಬೋಧನೆಗಳೊಂದಿಗೆ ಕೂಡಿದೆ. ಈ ದಿನವನ್ನು ಅನ್ನಕುಟ್ ಪೂಜೆ ಎಂದೂ ಕರೆಯುತ್ತಾರೆ ಮತ್ತು ಇದು ಭಾರತದಾದ್ಯಂತ ನಡೆಸುವ ಪ್ರಮುಖ ಆಧ್ಯಾತ್ಮಿಕ ಆಚರಣೆಗಳಲ್ಲಿ ಒಂದಾಗಿದೆ.

ಗೋವರ್ಧನ ಎಂಬ ಪದವನ್ನು ಅದೇ ಹೆಸರಿನ ಪರ್ವತದಿಂದ ತೆಗೆದುಕೊಳ್ಳಲಾಗಿದೆ, ಇದನ್ನು ಶ್ರೀ ಕೃಷ್ಣನು ಏಕಾಂಗಿಯಾಗಿ ಎತ್ತರಿಸಿದನು. 'ಗೋ' ಎಂದರೆ ಹಸು ಮತ್ತು 'ವರ್ಧನ' ಎಂದರೆ ಪೋಷಣೆ. 'ಗೋ' ಎಂದರೆ ಇಂದ್ರಿಯಗಳು ಮತ್ತು 'ವರ್ಧನ' ಎಂಬ ಪದವು 'ಹೆಚ್ಚುವುದು' ಎಂದರ್ಥ, ಕೃಷ್ಣನನ್ನು ಆರಾಧಿಸುವ ಮೂಲಕ 'ಒಬ್ಬರ ಇಂದ್ರಿಯಗಳನ್ನು ಹೆಚ್ಚಿಸುವುದು'. ಗೋವರ್ಧನ ಬೆಟ್ಟವನ್ನು ಪೂಜಿಸುವವರು ಶ್ರೀ ಕೃಷ್ಣನ ಮೇಲಿನ ನಂಬಿಕೆ ಮತ್ತು ಭಕ್ತಿಯನ್ನು ಹೆಚ್ಚಿಸುತ್ತಾರೆ ಎಂದು ನಂಬಲಾಗಿದೆ. ಹಿಂದೂ ಇತಿಹಾಸದಲ್ಲಿ, ಈ ದಿನವು ಇಂದ್ರನ ವಿರುದ್ಧ ಶ್ರೀಕೃಷ್ಣನ ವಿಜಯವನ್ನು ಸೂಚಿಸುತ್ತದೆ.

ಗೋವರ್ಧನ ಪೂಜೆಯ ಮೇಲೆ ಮಾನವ ಜೀವನದ ಮೂಲಭೂತ ಅಂಶಗಳ ಮಹತ್ವವನ್ನು ಸಹ ಒತ್ತಿಹೇಳಲಾಗಿದೆ. ಈ ದಿನವು ತಾಯಿಯ ಕಡೆಗೆ ಪ್ರೀತಿಯನ್ನು ವ್ಯಕ್ತಪಡಿಸಲು ಸೂಕ್ತ ಸಮಯ ಎಂದು ಹೇಳಲಾಗುತ್ತದೆ. ಭಕ್ತರು ಅನ್ನಕುಟ್ ಪೂಜೆಯನ್ನು ನಡೆಸುತ್ತಾರೆ – ತಮ್ಮ ಶ್ರೀಕೃಷ್ಣನಿಗೆ 56 ಆಹಾರ ಪದಾರ್ಥಗಳನ್ನು ಒಳಗೊಂಡ ಚಪ್ಪನ್ ಭೋಗವನ್ನು ಅರ್ಪಿಸುತ್ತಾರೆ. ಹಿಂದೂ ಪುರಾಣಗಳು ಜನರು ತಮ್ಮ ಸುಗ್ಗಿಯನ್ನು ರಕ್ಷಿಸಲು ಮತ್ತು ಉಳಿಸಲು ಇಂದ್ರನನ್ನು ಹೇಗೆ ಪ್ರಾರ್ಥಿಸಿದರು ಎಂಬ ಕಥೆಯನ್ನು ಹೇಳುತ್ತದೆ. ಬದಲಾಗಿ ಭಾರೀ ಮಳೆಯಿಂದಾಗಿ ಈ ಹೊಲಗಳು ನಾಶವಾಗಿವೆ. ಪ್ರಕೃತಿಯ ಮಹತ್ವ ಮತ್ತು ಅದರ ಪರಿಣಾಮಗಳನ್ನು ಭಗವಾನ್ ಕೃಷ್ಣನು ಬೋಧಿಸಿದನು ಮತ್ತು ಭಗವಾನ್ ಇಂದ್ರನ ದಬ್ಬಾಳಿಕೆಯ ವಿರುದ್ಧ ಹೋರಾಡಿದನು ಏಕೆಂದರೆ ಅವನು ಬಿರುಗಾಳಿಯ ಮಳೆಯನ್ನು ಉಂಟುಮಾಡಿದನು. ರಾಜ ಬಲಿ ತನ್ನ ರಾಜ್ಯಕ್ಕೆ ಭೇಟಿ ನೀಡಲು ಗೋವರ್ಧನ ಪೂಜೆಯ ಸಂದರ್ಭದಲ್ಲಿ ಪ್ರತಿ ವರ್ಷ ಪಾತಾಳ ಲೋಕದಿಂದ ಹೊರಬರುತ್ತಾನೆ ಎಂದು ನಂಬಲಾಗಿದೆ. ಈ ಕಾರಣಕ್ಕಾಗಿ, ಈ ದಿನವನ್ನು ಭಾರತದ ಕೆಲವು ಭಾಗಗಳಲ್ಲಿ 'ಬಲಿ ಪ್ರತಿಪದ' ಮತ್ತು 'ಪಾಡ್ವಾ' ಎಂದು ವ್ಯಾಪಕವಾಗಿ ಕರೆಯಲಾಗುತ್ತದೆ.

ರಿಲಯನ್ಸ್- ಡಿಸ್ನಿ ಮಧ್ಯೆ ಜಂಟಿ ಉದ್ಯಮಕ್ಕೆ ವಹಿವಾಟು ಪೂರ್ಣ

ಮುಂಬೈ/ಕ್ಯಾಲಿಫೋರ್ನಿಯಾ: ರಿಲಯನ್ಸ್ ಇಂಡಸ್ಟ್ರೀಸ್ ಲಿಮಿಟೆಡ್, ವಯಾಕಾಮ್ 18 ಮೀಡಿಯಾ ಪ್ರೈವೇಟ್ ಲಿಮಿಟೆಡ್ ಹಾಗೂ ದಿ ವಾಲ್ಟ್ ಡಿಸ್ನಿ ಕಂಪನಿ ಗುರುವಾರದಂದು ಘೋಷಣೆ ಮಾಡಿರುವಂತೆ, ವಯಾಕಾಮ್ 18ನ ಮಾಧ್ಯಮ ಹಾಗೂ ಜಿಯೋಸಿನಿಮಾ ವ್ಯವಹಾರಗಳ ವಿಲೀನವನ್ನು ಸ್ಟಾರ್ ಇಂಡಿಯಾ ಪ್ರೈವೇಟ್ ಲಿಮಿಟೆಡ್ ಗೆ ಪೂರ್ಣಗೊಳಿಸಲಾಗಿದೆ. ಎನ್ ಸಿಎಲ್ ಟಿ ಮುಂಬೈ, ಭಾರತದ ಸ್ಪರ್ಧಾತ್ಮಕ ಆಯೋಗ ಮತ್ತು ಇತರ ನಿಯಂತ್ರಣ ಪ್ರಾಧಿಕಾರಗಳ ಅನುಮೋದನೆಯ ನಂತರ ಈ ಘೋಷಣೆ ಮಾಡಲಾಗಿದೆ. ಇದರ ಜೊತೆಗೆ ರಿಲಯನ್ಸ್ ನಿಂದ ಜಂಟಿ ಉದ್ಯಮದಲ್ಲಿ 11,500 ಕೋಟಿ ಹೂಡಿಕೆ ಮಾಡಿದೆ. ಜಂಟಿ ಉದ್ಯಮವು ವಯಾಕಾಮ್ 18 ಮತ್ತು ರಿಲಯನ್ಸ್ ಗೆ ಷೇರುಗಳನ್ನು ಹಂಚಿಕೆ ಮಾಡಿದೆ.

ವಹಿವಾಟಿನ ನಂತರದ ಹಣದ ಆಧಾರದ ಮೇಲೆ 70,352 ಕೋಟಿ ಮೌಲ್ಯದ ಜಂಟಿ ಉದ್ಯಮವಾಗಲಿದೆ. ಈ ಜಂಟಿ ಉದ್ಯಮದ ಮೇಲೆ ರಿಲಯನ್ಸ್ ನಿಯಂತ್ರಣವನ್ನು ಹೊಂದಿರುತ್ತದೆ. ಇದರಲ್ಲಿ ರಿಲಯನ್ಸ್ ಶೇ 16.34ರಷ್ಟು, ವಯಾಕಾಮ್ ಶೇ 18 46.82 ಮತ್ತು ಡಿಸ್ನಿ ಶೇ 36.84ರಷ್ಟು ಪಾಲನ್ನು ಹೊಂದಿರುತ್ತದೆ. ನೀತಾ ಎಂ. ಅಂಬಾನಿ ಅವರು ಜಂಟಿ ಉದ್ಯಮದ ಅಧ್ಯಕ್ಷರಾಗಿದ್ದರೆ, ಉದಯ್ ಶಂಕರ್ ಅವರನ್ನು ಕಾರ್ಯತಂತ್ರದ ಮಾರ್ಗದರ್ಶನಕ್ಕಾಗಿ ಜಂಟಿ ಉದ್ಯಮದ ಉಪಾಧ್ಯಕ್ಷರನ್ನಾಗಿ ಮಾಡಲಾಗಿದೆ.

ಈ ಜಂಟಿ ಉದ್ಯಮವು ಭಾರತದಲ್ಲಿ ಟಿವಿ ಮತ್ತು ಡಿಜಿಟಲ್ ಪ್ಲಾಟ್‌ಫಾರ್ಮ್‌ಗಳಾದ್ಯಂತ ಅತ್ಯಂತ ಪ್ರತಿಷ್ಠಿತ ಮತ್ತು ಆಕರ್ಷಕ ಮಾಧ್ಯಮ ಬ್ರ್ಯಾಂಡ್‌ಗಳನ್ನು ಹೊಂದಿದೆ. ಟಿವಿ ಚಾನೆಲ್‌ಗಳಾದ 'ಸ್ಟಾರ್' ಮತ್ತು 'ಕಲರ್ಸ್' ಹೊರತುಪಡಿಸಿ, ಡಿಜಿಟಲ್ ಪ್ಲಾಟ್‌ಫಾರ್ಮ್‌ಗಳಲ್ಲಿ 'ಜಿಯೋ ಸಿನಿಮಾ' ಮತ್ತು 'ಹಾಟ್‌ಸ್ಟಾರ್' ವೀಕ್ಷಕರಿಗೆ ಮನರಂಜನೆ ಮತ್ತು ಕ್ರೀಡೆಗೆ ಸಂಬಂಧಿಸಿದ ಕಂಟೆಂಟ್ ಗಳಲ್ಲಿ ವ್ಯಾಪಕ ಆಯ್ಕೆಯನ್ನು ನೀಡುತ್ತದೆ.

ಭಾರತದ ಸ್ಪರ್ಧಾತ್ಮಕ ಆಯೋಗವು ಆಗಸ್ಟ್ 27ನೇ ತಾರೀಕು, 2024 ರಂದು ವಹಿವಾಟನ್ನು ಅನುಮೋದಿಸಿದೆ. ಸಿಸಿಐ ಹೊರತಾಗಿ, ಯುರೋಪಿಯನ್ ಯೂನಿಯನ್, ಚೀನಾ, ಟರ್ಕಿ, ದಕ್ಷಿಣ ಕೊರಿಯಾ ಮತ್ತು ಉಕ್ರೇನ್‌ನಲ್ಲಿನ ವಿಶ್ವಾಸಾರ್ಹತೆ ಧಕ್ಕೆ-ವಿರೋಧಿ ಅಧಿಕಾರಿಗಳು ಸಹ ಒಪ್ಪಂದಕ್ಕೆ ಎಲ್ಲ ಅಡೆ-ತಡೆಯನ್ನು ತೆರವುಗೊಳಿಸಿದ್ದಾರೆ.

ಈ ಜಂಟಿ ಉದ್ಯಮದ ಕುರಿತು ಮಾತನಾಡಿದ ರಿಲಯನ್ಸ್ ಇಂಡಸ್ಟ್ರೀಸ್ ಲಿಮಿಟೆಡ್ನ ಅಧ್ಯಕ್ಷ ಮತ್ತು ವ್ಯವಸ್ಥಾಪಕ ನಿರ್ದೇಶಕರಾದ ಮುಕೇಶ್ ಅಂಬಾನಿ, ''ಈ ಜಂಟಿ ಉದ್ಯಮದ ರಚನೆಯೊಂದಿಗೆ, ಭಾರತೀಯ ಮಾಧ್ಯಮ ಮತ್ತು ಮನರಂಜನಾ ಉದ್ಯಮವು ಪರಿವರ್ತನೆಯ ಯುಗವನ್ನು ಪ್ರವೇಶಿಸುತ್ತಿದೆ. ಡಿಸ್ನಿಯೊಂದಿಗಿನ ನಮ್ಮ ಸಂಬಂಧದ ಜೊತೆಗೆ, ನಮ್ಮ ಗಹನವಾದ ಸೃಜನಶೀಲ ಪರಿಣತಿ ಮತ್ತು ಭಾರತೀಯ ಗ್ರಾಹಕರ ಬಗ್ಗೆ ನಮ್ಮ ಸಾಟಿಯಿಲ್ಲದ ತಿಳಿವಳಿಕೆಯು ಭಾರತೀಯ ಪ್ರೇಕ್ಷಕರಿಗೆ ಕೈಗೆಟುಕುವ ಬೆಲೆಯಲ್ಲಿ ಸಾಟಿಯಿಲ್ಲದ ಕಂಟೆಂಟ್ ಖಚಿತಪಡಿಸುತ್ತದೆ. ಈ ಜಂಟಿ ಉದ್ಯಮದ ಭವಿಷ್ಯದ ಬಗ್ಗೆ ನಾನು ತುಂಬಾ ಉತ್ಸುಕನಾಗಿದ್ದೇನೆ ಮತ್ತು ಪ್ರತಿ ಯಶಸ್ಸನ್ನು ಬಯಸುತ್ತೇನೆ, ಎಂದಿದ್ದಾರೆ. ವಾಲ್ಟ್ ಡಿಸ್ನಿ ಸಿಇಒ ರಾಬರ್ಟ್ ಎ. ಇಗರ್ ಮಾತನಾಡಿ, ''ಇದು ನಮಗೆ ಮತ್ತು ಭಾರತದಲ್ಲಿನ ಗ್ರಾಹಕರಿಗೆ ಒಂದು ರೋಮಾಂಚಕಾರಿ ಕ್ಷಣವಾಗಿದೆ, ಏಕೆಂದರೆ ನಾವು ಈ ಜಂಟಿ ಉದ್ಯಮದ ಮೂಲಕ ದೇಶದ ಪ್ರಮುಖ ಮನರಂಜನಾ ಘಟಕಗಳಲ್ಲಿ ಒಂದನ್ನು ರಚಿಸುತ್ತಿದ್ದೇವೆ, ಈ ಪ್ರಮುಖ ಮಾಧ್ಯಮ ಮಾರುಕಟ್ಟೆಯನ್ನು ನಾವು ಮೊದಲು ಪ್ರವೇಶಿಸುತ್ತೇವೆ. ನಾವು ಪ್ರೇಕ್ಷಕರಿಗೆ ಮನರಂಜನೆ, ಕ್ರೀಡಾ ಕಂಟೆಂಟ್ ಮತ್ತು ಡಿಜಿಟಲ್ ಸೇವೆಗಳ ಇನ್ನಷ್ಟು ಬಲವಾದ ಬಂಡವಾಳವನ್ನು ಒದಗಿಸುತ್ತೇವೆ, ಎಂದಿದ್ದಾರೆ.

ಇಮ್ರಾನ್ ಖಾನ್ ಸಲ್ಲಿಸಿದ್ದ ಅರ್ಜಿ ವಜಾ

ಪಾಕಿಸ್ತಾನ: ತೋಷಖಾನಾ ಭ್ರಷ್ಟಾಚಾರ ಪ್ರಕರಣದಲ್ಲಿ ತಮ್ಮನ್ನು ಖುಲಾಸೆಗೊಳಿಸುವಂತೆ ಕೋರಿ ಪಾಕಿಸ್ತಾನದ ಮಾಜಿ ಪ್ರಧಾನಿ ಇಮ್ರಾನ್ ಖಾನ್ ಮತ್ತು ಪತ್ನಿ ಬುಶ್ರಾ ಬೀಬಿ ಸಲ್ಲಿಸಿದ್ದ ಅರ್ಜಿಯನ್ನು ಇಲ್ಲಿನ ವಿಶೇಷ ನ್ಯಾಯಾಲಯವು ವಜಾಗೊಳಿಸಿದೆ. ಅರ್ಜಿಯನ್ನು ತಿರಸ್ಕರಿಸಿದ ವಿಶೇಷ ನ್ಯಾಯಾಲಯದ ನ್ಯಾಯಾಧೀಶ ಶಾರುಖ್ ಅರ್ಜುಮಂದ್ ಅವರು, ಇಮ್ರಾನ್ ಖಾನ್ ಹಾಗೂ ಬುಶ್ರಾ ವಿರುದ್ಧ ಸೋಮವಾರ ದೋಷಾರೋಪ ನಿಗದಿ ಮಾಡುವುದಾಗಿ ತಿಳಿಸಿದರು. ಇಸರ್ಕಾರದ ಮುಖ್ಯಸ್ಥರು, ಪ್ರಮುಖರಿಗೆ ಬರುವ ಉಡುಗೊರೆಗಳು ತೋಷಖಾನಾ ಇಲಾಖೆ ಸುಪರ್ದಿಗೆ ಹೋಗಲಿವೆ. ಇಂತಹ ಉಡುಗೊರೆಗಳ ಪೈಕಿ ದುಬಾರಿ ಮೌಲ್ಯದ ಗಡಿಯಾರವೊಂದನ್ನು ಇಮ್ರಾನ್ ಹೆಚ್ಚಿನ ಬೆಲೆಗೆ ಮಾರಿಕೊಂಡು, ಲಾಭ ಗಳಿಸಿದ್ದರು ಎಂಬ ಆರೋಪ ಇದೆ. ಇದನ್ನು ತೋಷಖಾನಾ ಪ್ರಕರಣ ಎನ್ನಲಾಗುತ್ತದೆ.

ಇಸ್ರೇಲ್ ದಾಳಿಯಲ್ಲಿ 15 ಮಂದಿ ಸಾವು

ದಮಾಸ್ಕಸ್: ಸಿರಿಯಾ ರಾಜಧಾನಿ ದಮಾಸ್ಕಸ್ನ ಉಪನಗರಗಳಲ್ಲಿ ಹಲವು ಜನವಸತಿ ಕಟ್ಟಡಗಳ ಮೇಲೆ ಗುರುವಾರ ಇಸ್ರೇಲ್ ನಡೆಸಿದ ವೈಮಾನಿಕ ದಾಳಿಯಲ್ಲಿ ಕನಿಷ್ಠ 15 ಮಂದಿ ಹತರಾಗಿದ್ದು ಇತರ 16 ಮಂದಿ ಗಾಯಗೊಂಡಿರುವುದಾಗಿ ಸಿರಿಯಾ ಸರಕಾರಿ ಸ್ವಾಮ್ಯದ ಸನಾ ಸುದ್ದಿಸಂಸ್ಥೆ ವರದಿ ಮಾಡಿದೆ.ದಮಾಸ್ಕಸ್ ನ ಪಶ್ಚಿಮದಲ್ಲಿರುವ ಮಝೆಹಾ ಮತ್ತು ಖುಡ್ಸಯಾ ನಗರಗಳಲ್ಲಿ ಹಲವು ಕಟ್ಟಡಗಳು ಧ್ವಂಸಗೊಂಡಿರುವುದಾಗಿ ಅಧಿಕಾರಿಗಳು ಹೇಳಿದ್ದಾರೆ. ಈ ಕಟ್ಟಡಗಳಲ್ಲಿ ಫೆಲಸ್ತೀನ್ ಸಶಸ್ತ್ರ ಹೋರಾಟಗಾರರ ಗುಂಪಿನ ಕೇಂದ್ರ ಕಚೇರಿಯಿರುವ ಬಗ್ಗೆ ಗುಪ್ತಚರ ಮಾಹಿತಿ ಲಭಿಸಿದ ಬಳಿಕ ದಾಳಿ ನಡೆಸಿರುವುದಾಗಿ ಇಸ್ರೇಲ್ ಸೇನೆ ಹೇಳಿದೆ.

ಮಹಿಳೆಯರಿಗೆ ಪ್ರತಿ ತಿಂಗಳು 3 ಸಾವಿರ ರೂ.

ಮುಂಬೈ: ಮಹಾರಾಷ್ಟ್ರದಲ್ಲಿ ಕಾಂಗ್ರೆಸ್ ಮೈತ್ರಿ ಕೂಟದ ಸರ್ಕಾರ ಅಧಿಕಾರಕ್ಕೆ ಬಂದರೆ ಮಹಾಲಕ್ಷ್ಮಿ ಯೋಜನೆಯಡಿ ಮಹಿಳೆಯರಿಗೆ ತಿಂಗಳಿಗೆ 3 ಸಾವಿರ ನೀಡಲಾಗುವುದು ಎಂದು ಕಾಂಗ್ರೆಸ್ ನಾಯಕ ರಾಹುಲ್ ಗಾಂಧಿ ಘೋಷಿಸಿದ್ದಾರೆ.

> ಮಹಿಳೆಯರಿಗೆ ಉಚಿತ ಬಸ್ ಸೇವೆ, ರೈತರ ಮೂರು ಲಕ್ಷದವರೆಗಿನ ಸಾಲ ಮನ್ನಾ

ಮಹಾರಾಷ್ಟ್ರದ ನಂದೂರ್ಬಾರ್‌ನಲ್ಲಿ ಚುನಾವಣೆ ಪ್ರಚಾರದ ವೇಳೆ ರಾಗಾ ಈ ಭರವಸೆ ನೀಡಿದ್ದಾರೆ.

ಈ ಬಾರಿ ಮಹಾವಿಕಾಸ ಅಘಾಡಿ ಸರ್ಕಾರ ರಚನೆಯಾದರೆ, ಮಹಾಲಕ್ಷ್ಮಿ ಯೋಜನೆ ಅಡಿ ಮಹಿಳೆಯರಿಗೆ ಮಾಸಿಕ 3 ಸಾವಿರ ನೀಡಲಾಗುವುದು. ಮಹಿಳೆಯರಿಗೆ ಉಚಿತ ಬಸ್ ಸೇವೆ ಮತ್ತು ರೈತರ ಮೂರು ಲಕ್ಷದವರೆಗಿನ ಸಾಲ ಮನ್ನಾ ಮಾಡಲಾಗುವುದು ಎಂದರು.

ಇದೇ ವೇಳೆ ಕೇಂದ್ರ ಸರ್ಕಾರ ಹಾಗೂ ಪ್ರಧಾನಿ ಮೋದಿ ವಿರುದ್ಧ ಹರಿಹಾಯ್ದರು. ಬಿಜೆಪಿಗೆ ನಾನು ಹಿಡಿದಿರುವ ಪುಸ್ತಕದ ಬಣ್ಣದ ಬಗ್ಗೆ ಆಕ್ಷೇಪವಿದೆ. ಮೋದಿ ಸಂವಿಧಾನವನ್ನು ಓದಿಲ್ಲ. ಅವರು ಕೇವಲ ಅದರ ಬಣ್ಣವನ್ನು ಮಾತ್ರ ನೋಡಿದ್ದಾರೆ. ಆದರೆ ನಾವು ಎಂತಹದ್ದೇ ಸಂದರ್ಭದಲ್ಲಿ ಸಂವಿಧಾನದ ರಕ್ಷಣೆ ಮಾಡಿದ್ದೇವೆ. ಬಣ್ಣದ ಹೊರತಾಗಿ ಸಂವಿಧಾನವನ್ನು ರಕ್ಷಿಸಲು ಬದ್ಧರಾಗಿದ್ದೇವೆ ಎಂದರು.

ಮಹಾರಾಷ್ಟ್ರಕ್ಕೆ ಬರಬೇಕಿದ್ದ ವಿವಿಧ ದೊಡ್ಡ ಮೊತ್ತದ ಯೋಜನೆಗಳನ್ನು ಬೇರೆ ರಾಜ್ಯಗಳಿಗೆ ವರ್ಗಾವಣೆ ಆದ ಪರಿಣಾಮ ರಾಜ್ಯದಲ್ಲಿ ಐದು ಲಕ್ಷ ಉದ್ಯೋಗಗಳನ್ನು ಕಿತ್ತುಕೊಳ್ಳಲಾಗಿದೆ. ಆದರೆ ನಮ್ಮ ಸರ್ಕಾರ ಇದನ್ನು ಮಾಡುವುದಿಲ್ಲ. ಮಹಾರಾಷ್ಟ್ರಕ್ಕೆ ಸೇರಬೇಕಾದ ಯೋಜನೆ ಇಲ್ಲಿಯೇ ಸೃಷ್ಟಿಸಲಿದ್ದು, ಗುಜರಾತ್ನಲ್ಲಿರಬೇಕಾದ ಯೋಜನೆ ಅಲ್ಲಿಯೇ ಇರಲಿದೆ ಎಂದರು.

ಇನ್ಫೋಸಿಸ್ ಪ್ರಶಸ್ತಿ 2024ಕ್ಕೆ ಆಯ್ಕೆಯಾದವರ ಹೆಸರು ಘೋಷಿಸಿದ ಇನ್ಫೋಸಿಸ್ ಸೈನ್ಸ್ ಫೌಂಡೇಷನ್

ಬೆಂಗಳೂರು: ಆರು ವಿಭಾಗಗಳಲ್ಲಿ 'ಇನ್ಫೋಸಿಸ್ ಪ್ರಶಸ್ತಿ 2024'ಕ್ಕೆ ಪಾತ್ರರಾಗಿರುವವರ ಹೆಸರನ್ನು ಇನ್ಫೋಸಿಸ್ ಸೈನ್ಸ್ ಫೌಂಡೇಷನ್ (ಐಎಸ್‌ಎಫ್) ಇಂದು ಘೋಷಿಸಿದೆ. ಅರ್ಥಶಾಸ್ತ್ರ, ಎಂಜಿನಿಯರಿಂಗ್ ಮತ್ತು ಕಂಪ್ಯೂಟರ್ ವಿಜ್ಞಾನ, ಮಾನವಿಕ ಮತ್ತು ಸಮಾಜ ವಿಜ್ಞಾನ, ಜೀವ ವಿಜ್ಞಾನ, ಗಣಿತ ವಿಜ್ಞಾನ ಮತ್ತು ಭೌತ ವಿಜ್ಞಾನ ಆ ಆರು ವಿಭಾಗಗಳು. 2009ರಲ್ಲಿ ಜನ್ಮತಾಳಿದಾಗಿನಿಂದಲೂ ಇನ್ಫೋಸಿಸ್ ಪ್ರಶಸ್ತಿಯು ಭಾರತದ ಮೇಲೆ ಗಣನೀಯ ಪ್ರಭಾವ ಬೀರಿದಂತಹ ಸಂಶೋಧನೆಗಳನ್ನು ನಡೆಸಿದ ಹಾಗೂ ವಿದ್ವತ್ತನ್ನು ಹೊಂದಿರುವ ವ್ಯಕ್ತಿಗಳ ಗುರುತರ ಸಾಧನೆಗಳನ್ನು ಗೌರವಿಸಿದೆ. ಪ್ರತಿ ವಿಭಾಗದಲ್ಲಿ ನೀಡುವ ಪ್ರಶಸ್ತಿಯು ಚಿನ್ನದ ಪದಕ, ಪ್ರಶಂಸಾಪತ್ರ,1,00,000 ಅಮೆರಿಕನ್ ಡಾಲರ್ (ಅಥವಾ ಈ ಮೊತ್ತಕ್ಕೆ ಸರಿಸಮನಾದ ಭಾರತದ ರೂಪಾಯಿ) ಒಳಗೊಂಡಿರುತ್ತದೆ. ಪ್ರಶಸ್ತಿ ಘೋಷಣೆಯು ಬೆಂಗಳೂರಿನಲ್ಲಿ ಇರುವ ಐಎಸ್‌ಎಫ್ ಕಚೇರಿಯಲ್ಲಿ ನಡೆಯಿತು.

'ಇನ್ಫೋಸಿಸ್ ಪ್ರಶಸ್ತಿ 2024'ಕ್ಕೆ ಪಾತ್ರರಾದವರನ್ನು ಖ್ಯಾತ ವಿದ್ವಾಂಸರು ಹಾಗೂ ತಜ್ಞರನ್ನು ಒಳಗೊಂಡ, ಅಂತರರಾಷ್ಟ್ರೀಯ ತೀರ್ಪುಗಾರರ ಮಂಡಳಿಯು ಆಯ್ಕೆ ಮಾಡಿದೆ. ಕಳೆದ ಹದಿನೈದು ವರ್ಷಗಳಿಂದ ಐಎಸ್‌ಎಫ್, ಮಾನವನ ಬದುಕಿನ ವಿವಿಧ ಆಯಾಮಗಳ ಮೇಲೆ ಪ್ರಭಾವ ಬೀರಿರುವ ಹೊಸಬಗೆಯ ಸಂಶೋಧನೆಗಳು ಹಾಗೂ ವಿದ್ವತ್ತನ್ನು ಗುರುತಿಸುವ ಕೆಲಸ ಮಾಡಿದೆ.

ಇನ್ಫೋಸಿಸ್ ಪ್ರಶಸ್ತಿ 2024ಕ್ಕೆ ಆಯ್ಕೆ ಆಗಿರುವವರ ಹೆಸರುಗಳನ್ನು ಐಎಸ್‌ಎಫ್ನ ಟ್ರಸ್ಟಿಗಳಾದ ಕ್ರಿಸ್ ಗೋಪಾಲಕೃಷ್ಣನ್ (ಟ್ರಸ್ಟಿಗಳ ಮಂಡಳಿಯ ಅಧ್ಯಕ್ಷ), ನಾರಾಯಣ ಮೂರ್ತಿ, ಕೆ. ದಿನೇಶ್, ಡಾ. ಪ್ರತಿಮಾ ಮೂರ್ತಿ, ಮೋಹನದಾಸ್ ಪೈ ಮತ್ತು ಎಸ್.ಡಿ. ಶಿಬುಲಾಲ್ ಅವರು ಘೋಷಿಸಿದರು. ಐಎಸ್‌ಎಫ್ನ ಇತರ ಟ್ರಸ್ಟಿಗಳಾದ ನಂದನ್ ನಿಲೇಕಣಿ, ಶ್ರೀನಾಥ್ ಬಾಟ್ನಿ ಮತ್ತು ಸಲೀಲ್ ಪಾರೇಖ್ ಅವರು ಈ ವರ್ಷದ ಪ್ರಶಸ್ತಿಗೆ ಆಯ್ಕೆಯಾಗಿರುವವರನ್ನು ಅಭಿನಂದಿಸಿದ್ದಾರೆ.

ವಿಜ್ಞಾನ ಮತ್ತು ಸಂಶೋಧನೆಯಲ್ಲಿ ಮಹತ್ವದ ಸಾಧನೆಯನ್ನು ಗುರುತಿಸುವಲ್ಲಿ ಇನ್ಫೋಸಿಸ್ ಪ್ರಶಸ್ತಿಯು ಇಂದಿಗೂ ಭಾರತದ ಅತಿದೊಡ್ಡ ಪ್ರಶಸ್ತಿಯಾಗಿದೆ.

ಅಲ್ಲದೆ, ಇನ್ಫೋಸಿಸ್ ಪ್ರಶಸ್ತಿಗೆ ಆಯ್ಕೆಯಾದ ಹಲವರು ನಂತರದಲ್ಲಿ ಹಲವು ಪ್ರತಿಷ್ಠಿತ ಪ್ರಶಸ್ತಿಗಳನ್ನು ಪಡೆದಿದ್ದಾರೆ. ಹೀಗೆ ಪಡೆದ ಪ್ರತಿಷ್ಠಿತ ಪ್ರಶಸ್ತಿಗಳಲ್ಲಿ ನೊಬೆಲ್ ಕೂಡ ಸೇರಿದೆ (ಅಭಿಜಿತ್ ಬ್ಯಾನರ್ಜಿ ಮತ್ತು ಎಸ್ಥರ್ ಡಫ್ಲೊ ಅವರಿಗೆ ಸಂದಿದೆ). ಫೀಲ್ಡ್ಸ್ ಮೆಡಲ್ (ಮಂಜುಳ್ ಭಾರ್ಗವ ಮತ್ತು ಅಕ್ಷಯ್ ವೆಂಕಟೇಶ್), ಡ್ಯಾನ್ ಡೇವಿಡ್ ಪ್ರಶಸ್ತಿ (ಸಂಜಯ್ ಸುಬ್ರಹ್ಮಣ್ಯಂ), ಮೆಕ್ ಅರ್ಥರ್ ಜೀನಿಯಸ್ ಗ್ರ್ಯಾಂಟ್ (ಸುನಿಲ್ ಅಮೃತ್), ಬ್ರೇಕ್ಥ್ರೂ ಪ್ರೈಜ್ ಇನ್ ಫಂಡಮೆಂಟಲ್ ಫಿಸಿಕ್ಸ್ (ಅಶೋಕ್ ಸೆನ್), ಮಾರ್ಕೊನಿ ಪ್ರೈಜ್ (ಹರಿ ಬಾಲಕೃಷ್ಣನ್) ಕೂಡ ಪಟ್ಟಿಯಲ್ಲಿ ಸೇರಿದೆ. ಇನ್ನು, ಇನ್ಫೋಸಿಸ್ ಪ್ರಶಸ್ತಿ ಪಡೆದ ಇತರ ಹಲವರು ರಾಯಲ್ ಸೊಸೈಟಿಯ ಸದಸ್ಯರಾಗಿದ್ದಾರೆ. ಇವರಲ್ಲಿ ಗಗನದೀಪ್ ಕಾಂಗ್ ಅವರೂ ಒಬ್ಬರು. ಗಗನದೀಪ್ ಅವರು ರಾಯಲ್ ಸೊಸೈಟಿಗೆ ಆಯ್ಕೆಯಾದ ಭಾರತದ ಮೊದಲ ಮಹಿಳೆ.

ಇನ್ಫೋಸಿಸ್ ಸೈನ್ಸ್ ಫೌಂಡೇಷನ್ನ ಅಧ್ಯಕ್ಷ ಕ್ರಿಸ್ ಗೋಪಾಲಕೃಷ್ಣನ್ ಅವರು ಮಾತನಾಡಿ''ಸಂಶೋಧನೆ ಮತ್ತು ವಿಜ್ಞಾನದ ಭವಿಷ್ಯವನ್ನು ರೂಪಿಸುತ್ತಿರುವ ಅದ್ಭುತ ಮನಸ್ಸುಗಳನ್ನು ಗುರುತಿಸುವಲ್ಲಿ ಇನ್ಫೋಸಿಸ್ ಪ್ರಶಸ್ತಿಯು ಬಹಳ ಮಹತ್ವದ ಪಾತ್ರ ವಹಿಸಿದೆ. ಈ ವರ್ಷ ನಾವು 40 ವರ್ಷಕ್ಕಿಂತ ಕಡಿಮೆ ವಯಸ್ಸಿನ ಹಾಗೂ ವೃತ್ತಿ ಜೀವನದಲ್ಲಿ ಇನ್ನೂ ಆರಂಭಿಕ ಹಂತಗಳಲ್ಲಿ ಇರುವವರನ್ನು ಗುರುತಿಸಲು ಮತ್ತೆ ಗಮನ ನೀಡಿದ್ದೇವೆ. ಅವರಲ್ಲಿನ ಅಸಾಮಾನ್ಯ ಸಾಮರ್ಥ್ಯ ಹಾಗೂ ಸಿದ್ಧಮಾದರಿಗಳನ್ನು ಬದಲಾಯಿಸಬಲ್ಲ ಕೆಲಸಗಳನ್ನು ಗುರುತಿಸಲು ಯತ್ನ ಮಾಡಿದ್ದೇವೆ. ಎಂದು ಹೇಳಿದ್ದಾರೆ.

ಆರು ವಿಭಾಗಗಳಲ್ಲಿ ಇನ್ಫೋಸಿಸ್ ಪ್ರಶಸ್ತಿ 2024ಕ್ಕೆ ಆಯ್ಕೆಯಾದವರ ಹೆಸರು

- » ಅರ್ಥಶಾಸ್ತ್ರ ಅರುಣ್ ಚಂದ್ರಶೇಖರ್
- » ಎಂಜಿನಿಯರಿಂಗ್ ಮತ್ತು ಕಂಪ್ಯೂಟರ್ ವಿಜ್ಞಾನ ಶ್ಯಾಮ್ ಗೊಲ್ಲಕೋಟ
- » ಮಾನವಿಕ ಮತ್ತು ಸಮಾಜ ವಿಜ್ಞಾನ: ಮಹಮೂದ್ ಕೂರಿಯಾ,
- » ಜೀವ ವಿಜ್ಞಾನ ಸಿದ್ಧೇಶ್ ಕಾಮತ್:
- » ಗಣಿತ ವಿಜ್ಞಾನ : ನೀನಾ ಗುಪ್ತಾ
- » ಭೌತ ವಿಜ್ಞಾನ: ವೇದಿಕಾ ಖೇಮಾನಿ

ಇಸ್ಕಾನ್ ಉಗ್ರ ಸಂಘಟನೆ: ಬಾಂಗ್ಲಾದೇಶ

ಢಾಕಾ: ಬಾಂಗ್ಲಾದೇಶದಲ್ಲಿ ಹಿಂದೂಗಳ ಮೇಲಿನ ದೌರ್ಜನ್ಯ ಹೆಚ್ಚಾಗುತ್ತಿರುವುದರ ನಡುವೆ ಇದೀಗ ಅಲ್ಲಿನ ಪೊಲೀಸರು ಇಸ್ಕಾನ್ (ಇಂಟರ್ ನ್ಯಾಷನಲ್ ಸೊಸೈಟಿ ಫಾರ್ ಕೃಷ್ಣ ಕಾನ್ಶಿಯಸ್ ನೆಸ್) ಅನ್ನು ಉಗ್ರ ಸಂಘಟನೆ ಎಂದು ಘೋಷಿಸಿದೆ.ಬಾಂಗ್ಲಾದೇಶದಲ್ಲಿ ನಡೆಯುತ್ತಿರುವ ಕೋಮುಗಲಭೆಗೆ ಇಸ್ಕಾನ್ ಸದಸ್ಯರು ಕಾರಣ ಎಂದು ಅಲ್ಲಿನ ಪೊಲೀಸರು ಹೇಳಿದ್ದಾರೆ.ಈ ಹಿಂದೆ ಇಸ್ಕಾನ್ನ ಹಿರಿಯ ಬೋಧಕ ಚಿನ್ಮಯ್ ಕೃಷ್ಣ ದಾಸ್ ವಿರುದ್ಧವೂ ದೇಶದ್ರೋಹದ ಪ್ರಕರಣವನ್ನು ದಾಖಲಿಸಲಾಗಿತ್ತು. ಇದೀಗ ಇಸ್ಕಾನ್ ಅನ್ನು ಉಗ್ರ ಸಂಘಟನೆಯೆಂದು ಘೋಷಿಸಿರುವುದು ಕಳವಳಕ್ಕೆ ಕಾರಣವಾಗಿದೆ. ಅಲ್ಲಿನ ಹಿಂದೂ ಸಂಘಟನೆಗಳು ಹಾಗೂ ಅನುಯಾಯಿಗಳಲ್ಲಿ ಆತಂಕ ಸೃಷ್ಟಿಯಾಗಿದೆ.ಬಾಂಗ್ಲಾದೇಶದಲ್ಲಿ ಮೂಲಭೂತವಾದಿ ಗುಂಪುಗಳಿಂದ ಹಿಂದಿನಿಂದಲೂ ಹಿಂಗೂಗಳನ್ನು ಗುರಿಯಾಗಿಸಲಾಗುತ್ತಿತ್ತು. ಶೇಖ್ ಹಸೀನಾ ಅವರನ್ನು ಪ್ರಧಾನಿ ಸ್ಥಾನದಿಂದ ಪದಚ್ಯುತಿಗೊಳಿಸಿದ ಬಳಿಕ ಈಗ ನೇರವಾಗಿ ಸರ್ಕಾರ ಹಾಗೂ ಪೊಲೀಸರಿಂದ ಗುರಿಯಾಗುತ್ತಿದೆ. ಜೈ ಶ್ರೀರಾಮ್ ಎಂದು ಘೋಷಣೆ ಕೂಗುವವರನ್ನು ಭಯೋತ್ಪಾದಕರು ಎನ್ನಲಾಗುತ್ತಿದೆ. ಬಾಂಗ್ಲಾ ಹಿಂದೂಗಳಿಗೆ ಯಾವುದೇ ರಕ್ಷಣೆಯಿಲ್ಲದಂತಾಗಿದೆ. ಈ ಬೆಳವಣಿಗೆಗಳ ಹಿನ್ನೆಲೆ ಬಾಂಗ್ಲಾದೇಶದ ಪ್ರಸ್ತುತ ಸರ್ಕಾರದ ವಿರುದ್ಧ ಅಂತಾರಾಷ್ಟ್ರೀಯ ಮಟ್ಟದಲ್ಲಿ ಒತ್ತಡ ಹೆಚ್ಚುತ್ತಿದೆ. ಯುಎಸ್ ಚುನಾವಣೆಗೆ ಮುನ್ನ ಡೊನಾಲ್ಡ್ ಟ್ರಂಪ್ ಬಾಂಗ್ಲಾದೇಶಿ ಹಿಂದೂಗಳ ಬಗ್ಗೆ ಕಳವಳ ವ್ಯಕ್ತಪಡಿಸಿದ್ದರು. ಅವಾಮಿ ಲೀಗ್ ಮೊಹಮ್ಮದ್ ಯೂನಸ್ ಸರ್ಕಾರದ ವಿರುದ್ಧ ಅಂತಾರಾಷ್ಟ್ರೀಯ ಕ್ರಿಮಿನಲ್ ನ್ಯಾಯಾಲಯದಲ್ಲಿ (ಐಸಿಸಿ) ದೂರು ದಾಖಲಾಗಿದೆ.

ಟ್ರಂಪ್ ,ಬೈಡನ್ ಭೇಟಿ

ಅಮೆರಿಕ: ಅಮೆರಿಕ ಡೊನಾಲ್ಡ್ ಟ್ರಂಪ್ ಹೊಸ ಅಧ್ಯಕ್ಷರಾಗಿ ಆಯ್ಕೆಯಾಗಿದ್ದು, ಬರೋಬ್ಬರಿ 4 ವರ್ಷದ ಬಳಿಕ ಶ್ವೇತಾ ಭವನದಲ್ಲಿ ಜೋ ಬೈಡನ್ ಅವರನ್ನು ಟ್ರಂಪ್ ಭೇಟಿಯಾಗಿ ಮಾತುಕತೆ ನಡೆಸಿದ್ದಾರೆ. ಅಧ್ಯಕ್ಷೀಯ ಚುನಾವಣೆಯಲ್ಲಿ ಗೆಲುವು ಸಾಧಿಸಿದ ಬಳಿಕ ಬೈಡನ್ ಹಾಗೂ ಟ್ರಂಪ್ ಭೇಟಿಯಾಗಿದ್ದು, ನಾವು ಹೇಳಿದಂತೆ, ಸುಗಮ ಸ್ಥಿತ್ಯಂತರವನ್ನು ಹೊಂದಲು ನಾವು ಎದುರು ನೋಡುತ್ತಿದ್ದೇವೆ, ನಿಮಗೆ ಬೇಕಾದುದನ್ನು ಖಚಿತಪಡಿಸಿಕೊಳ್ಳಲು ನಾವು ಎಲ್ಲವನ್ನೂ ಮಾಡುತ್ತೇವೆ ಎಂದು ಬೈಡನ್ ಹೇಳಿದರು. ಇನ್ನು ಈ ಬಗ್ಗೆ ಟ್ರಂಪ್ ಮಾತನಾಡಿದ್ದು, ರಾಜಕೀಯ ಅನೇಕ ಸಂದರ್ಭಗಳಲ್ಲಿ ಬಹಳ ಕಷ್ಟ, ಇದರಿಂದ ವ್ಯಯಕ್ತಿಕ ಜೀವನಕ್ಕೆ ಸಮಯ ಕೊಡಲು ಸಾಧ್ಯವಾಗುವುದಿಲ್ಲ. ಆದರೆ ಇಂದು ಉತ್ತಮವಾಗಿ ಕಾಣಿಸುತ್ತಿದೆ. ಜನವರಿ 20 ರಂದು ಅಧಿಕಾರ ವಹಿಸಿಕೊಳ್ಳಲಿದ್ದಾರೆ ಎಂದು ವರದಿಯಾಗಿದೆ.

ಮೋದಿಗೆ ನಮೋ ಎಂದ ಡೊಮಿನಿಕಾ ಅತ್ಯುನ್ನತ ಗೌರವ ಸಮರ್ಪಣೆ

ನವದೆಹಲಿ: ಪ್ರಧಾನಿ ನರೇಂದ್ರ ಮೋದಿ ಅವರನ್ನು ಗೌರವಿಸಲು ಡೊಮಿನಿಕಾ ಸರ್ಕಾರ ನಿರ್ಧರಿಸಿದ್ದು, ದೇಶದ ಅತ್ಯುನ್ನತ ರಾಷ್ಟ್ರೀಯ ಪ್ರಶಸ್ತಿಯಾದ ಡೊಮಿನಿಕಾ ಅವಾರ್ಡ್ ಆಫ್ ಆನರ್ ಅನ್ನು ನೀಡಲು ಸಜ್ಜಾಗಿದೆ.

ಕೋವಿಡ್ -19 ಸಾಂಕ್ರಾಮಿಕ ಸಮಯದಲ್ಲಿ ಡೊಮಿನಿಕಾ ಪಡೆದ ಭಾರತೀಯ ಬೆಂಬಲಕ್ಕೆ ಕೃತಜ್ಞತೆಯ ಸಂಕೇತವಾಗಿ ಮತ್ತು ಉಭಯ ದೇಶಗಳ ನಡುವೆ ಬೆಳೆಯುತ್ತಿರುವ ಪಾಲುದಾರಿಕೆಯ ಸಂಕೇತವಾಗಿ ಈ ಪ್ರಶಸ್ತಿಯನ್ನು ನೀಡಲಾಗುವುದು ಎಂದು ಅಲ್ಲಿನ ಪ್ರಧಾನ ಮಂತ್ರಿ ಕಚೇರಿ ತನ್ನ ಹೇಳಿಕೆಯಲ್ಲಿ ತಿಳಿಸಿದೆ.

ಪ್ರಧಾನಿ ನರೇಂದ್ರ ಮೋದಿಯವರ ಸರ್ಕಾರವು ಫೆಬ್ರವರಿ 2021 ರಲ್ಲಿ ಅಔಗಿಖಆ-19 ಸಾಂಕ್ರಾಮಿಕ ಸಮಯದಲ್ಲಿ ಡೊಮಿನಿಕಾಗೆ ಅಸ್ಟ್ರಾಜೆನೆಕಾ ಲಸಿಕೆಯ 70,000 ಡೋಸ್‌ಗಳನ್ನು ಒದಗಿಸಿತು. ಈ ಲಸಿಕೆ ಪೂರೈಕೆಯನ್ನು ಭಾರತದ ಲಸಿಕೆ ಮೈತ್ರಿ ನೀತಿಯ ಅಡಿಯಲ್ಲಿ ಮಾಡಲಾಗಿದೆ, ಇದು ಅಭಿವೃದ್ಧಿಶೀಲ ರಾಷ್ಟ್ರಗಳಿಗೆ ಸಾಂಕ್ರಾಮಿಕ ರೋಗದ ವಿರುದ್ಧ ಹೋರಾಡಲು ಸಹಾಯ ಮಾಡುವ ಗುರಿಯನ್ನು ಹೊಂದಿತ್ತು.

ಪ್ರಶಸ್ತಿ ಪ್ರದಾನ: ಮುಂಬರುವ ಭಾರತ-ಕ್ಯಾರಿಕಾಮ್ ಶೃಂಗಸಭೆಯಲ್ಲಿ ಪ್ರಧಾನಿ ಮೋದಿಯವರಿಗೆ ಡೊಮಿನಿಕನ್ ಅಧ್ಯಕ್ಷ ಸಿಲ್ವಾನಿ ಬರ್ಟನ್ ಈ ಗೌರವವನ್ನು ಪ್ರದಾನ ಮಾಡಲಿದ್ದಾರೆ. ಈ ಶೃಂಗಸಭೆಯು ಗಯಾನಾದ ಜಾರ್ಜ್‌ಟೌನ್‌ನಲ್ಲಿ ನವೆಂಬರ್ 19 ಮತ್ತು 21 ರ ನಡುವೆ ನಡೆಯಲಿದೆ.

ಕೆನಡಾ ಪ್ರಜೆಗಳ ಬಳಿ ದೇಶ ಬಿಟ್ಟು ತೊಲಗಿ ಎನ್ನುತ್ತಿರುವ ಖಲಿಸ್ತಾನಿಗಳು

ಕೆನಡಾ: ಕೆನಡಾದಲ್ಲಿ ಖಲಿಸ್ತಾನಿ ಭಯೋತ್ಪಾದಕರ ಹಾವಳಿ ಮಿತಿಮೀರುತ್ತಿದೆ. ಇಷ್ಟು ದಿನ ಕೆನಡಾದಲ್ಲಿ ಇದ್ದ ಭಾರತೀಯ ಮೂಲದವರು, ಹಿಂದು ದೇವಸ್ಥಾನಗಳನ್ನ ಗುರಿಯಾಗಿಸಿ ದಾಳಿ-ನಿಂದನೆ ಮಾಡುತ್ತಿದ್ದ ಖಲಿಸ್ತಾನಿಗಳು ಇದೀಗ ಕೆನಡಾ ಪ್ರಜೆಗಳ ಹಿಂದೆ ಬಿದ್ದಿದ್ದಾರೆ. ತಮ್ಮ ಕ್ರೋಧಕ್ಕೆ ಭಾರತವೇ ಕಾರಣ ಎನ್ನುತ್ತಿದ್ದ ಖಲಿಸ್ತಾನಿ ಕಿಡಿಗೇಡಿಗಳು ಇದೀಗ ಕೆನಡಾದ ನಾಗರಿಕರ ಬಳಿ ನೀವು ದೇಶಬಿಟ್ಟು ಹೋಗಿ ಎನ್ನುತ್ತಿದ್ದಾರೆ.

ಕೆನಡಾ ನಾಗರಿಕರನ್ನ ತಮ್ಮ ಶತ್ರುಗಳಂತೆ ಕಾಣುತ್ತಿದ್ದಾರೆ.

ಲಜ್ಜೆಗೆಟ್ಟ ಖಲಿಸ್ತಾನಿಗಳು ಇತ್ತೀಚೆಗೆ ಅಲ್ಲಿನ ಭಾರತೀಯ ಮೂಲದವರ ಮೇಲೆ, ದೇಗುಲವೊಂದರ ಬಳಿಯೇ ಹಲ್ಲೆ ನಡೆಸಿದ ವಿಡಿಯೊ ವೈರಲ್ ಆಗಿತ್ತು. ಇದೀಗ ಅವರು ಕೆನಡಿಯನ್ನರಿಗೆ ಬೈಯುತ್ತಿರುವ ವಿಡಿಯೊ ಕೂಡ ಸೋಷಿಯಲ್ ಮೀಡಿಯಾಗಳಲ್ಲಿ ವೈರಲ್ ಆಗುತ್ತಿದೆ. ಕೆನಡಾ ನಮ್ಮ ಸ್ವಂತ ದೇಶ. ನೀವು ಕೆನಡಾದ ಪ್ರಜೆಗಳೆಲ್ಲ ಆಕ್ರಮಣಕಾರರು. ನೀವೆಲ್ಲರೂ ಇಂಗ್ಲೆಂಡ್ ಮತ್ತು ಯುರೋಪ್ಗೆ ವಾಪಸ್ ತೊಲಗಿಹೋಗಿ ಎಂದು ಖಲಿಸ್ತಾನಿಗಳು ಬೈಯುತ್ತಿದ್ದಾರೆ. ಖಲಿಸ್ತಾನಿಗಳು ಹೀಗೆ ಹೇಳಿದ ಎರಡು ನಿಮಿಷಗಳ ವಿಡಿಯೊ ವೈರಲ್ ಆಗುತ್ತಿದೆ.

ಕೆನಡಾದಲ್ಲಿ ಖಲಿಸ್ತಾನಿಗಳು ಬೀಡುಬಿಟ್ಟು ಅದ್ಯಾವುದೋ ಕಾಲವಾಯಿತು. ಅಲ್ಲಿದ್ದುಕೊಂಡೇ ಭಾರತಕ್ಕೆ ಬೆದರಿಕೆ ಹಾಕುತ್ತಾರೆ. ಇದೀಗ ಇಡೀ ಕೆನಡಾವೇ ತಮ್ಮದು ಎಂಬ ದುರಹಂಕಾರದ ಮಾತುಗಳನ್ನಾಡುತ್ತಿದ್ದಾರೆ. ಕೆನಡಾ ಪ್ರಜೆಗಳನ್ನೇ ದೇಶಬಿಟ್ಟು ಹೋಗಿ ಎಂಬ ಮಟ್ಟಕ್ಕೆ ಬಂದಿದ್ದಾರೆ. ಭಾರತೀಯ ಗುಪ್ತಚರ ಇಲಾಖೆ ಪ್ರಕಾರ ಇತ್ತೀಚೆಗೆ ಕೆನಡಾದಲ್ಲಿರುವ ಖಲಿಸ್ತಾನಿಗಳು ಇಡೀ ದೇಶವನ್ನ ತಮ್ಮ ಮುಷ್ಠಿಯಲ್ಲಿ ಇಟ್ಟುಕೊಳ್ಳುವ ಪ್ರಯತ್ನವನ್ನ ಜಾರಿಯಲ್ಲಿಟ್ಟಿದ್ದಾರಂತೆ. ಕೆನಡಾದಲ್ಲಿ ಸ್ಥಳೀಯ ಮಟ್ಟದಲ್ಲಿ ಖಲಿಸ್ತಾನಿಗಳು ಪ್ರಭುತ್ವ ಸಾಧಿಸಲು ಪ್ರಯತ್ನಿಸುತ್ತಿದ್ದಾರೆ. ಇನ್ನು ಹಿಂದು ಜನರು ಇರುವ ಕಾಲೋನಿಗಳಿಗೆ ಸದಾ ಬೆದರಿಕೆಯೊಡ್ಡುತ್ತಿದ್ದಾರೆ.

ಅಮೆರಿಕದ ರಾಷ್ಟ್ರೀಯ ಗುಪ್ತಚರ ನಿರ್ದೇಶಕರಾಗಿ ತುಳಸಿ ಗಬ್ಬಾರ್ಡ್ ನೇಮಕ

ಅಮೆರಿಕ: ಅಮೆರಿಕದ ರಾಷ್ಟ್ರೀಯ ಗುಪ್ತಚರ ವಿಭಾಗದ ನಿರ್ದೇಶಕರಾಗಿ ಅಮೆರಿಕ ಕಾಂಗ್ರೆಸ್ ನ ಮಾಜಿ ಸದಸ್ಯೆ ಮತ್ತು ಲೆಫ್ಟಿನೆಂಟ್ ಕರ್ನಲ್ ತುಳಸಿ ಗಬ್ಬಾರ್ಡ್ ಅವರನ್ನು ಅಮೆರಿಕದ ಅಧ್ಯಕ್ಷರಾಗಿ ಚುನಾಯಿತರಾದ ಡೊನಾಲ್ಡ್ ಟ್ರಂಪ್ ನೇಮಕ ಮಾಡಿ ಆದೇಶ ಹೊರಡಿಸಿದ್ದಾರೆ.

ತುಳಸಿ ಗಬ್ಬಾರ್ಡ್ ಅವರನ್ನು ಹೆಮ್ಮೆಯ ರಿಪಬ್ಲಿಕನ್ ಎಂದು ಬಣ್ಣಿಸಿರುವ ಟ್ರಂಪ್, ಗುಪ್ತಚರ ಸಮುದಾಯಕ್ಕೆ ಅವರ ನಿರ್ಭೀತ ಚೇತನ ನೆರವಾಗಲಿದೆ ಎಂಬ ನಿರೀಕ್ಷೆಯನ್ನು ವ್ಯಕ್ತಪಡಿಸಿದ್ದಾರೆ.

ಟ್ರಂಪ್ ಅವರು ತಮ್ಮ ಅಧಿಕೃತ ಪ್ರಚಾರ ಖಾತೆ ಟ್ರಂಪ್ ವಾರ್ ರೂಮ್ ಮೂಲಕ ಎಕ್ಸ್ ಸಾಮಾಜಿಕ ಜಾಲತಾಣದಲ್ಲಿ ಈ ಘೋಷಣೆ ಮಾಡಿದ್ದಾರೆ.

ಅಮೆರಿಕ ಕಾಂಗ್ರೆಸ್ನ ಮಾಜಿ ಸದಸ್ಯೆ, ಲೆಫ್ಟಿನೆಂಟ್ ಕರ್ನಲ್ ತುಳಸಿ ಗಬ್ಬಾರ್ಡ್ ಅವರನ್ನು ದೇಶದ ರಾಷ್ಟ್ರೀಯ ಗುಪ್ತಚರ ನಿರ್ದೇಶಕರನ್ನಾಗಿ ನೇಮಕ ಮಾಡಲು ಅತೀವ ಸಂತಸವಾಗುತ್ತಿದೆ. ಎರಡು ದಶಕಗಳಿಗೂ ಅಧಿಕ ಕಾಲದಿಂದ ತುಳಿ ನಮ್ಮ ದೇಶಕ್ಕಾಗಿ ಮತ್ತು ಅಮೆರಿಕನ್ನರ ಸ್ವಾತಂತ್ರ್ಯಕ್ಕಾಗಿ ಹೋರಾಡಿದ್ದಾರೆ. ಡೆಮಾಕ್ರಟಿಕ್ ಪಕ್ಷದ ಅಧ್ಯಕ್ಷೀಯ ಅಭ್ಯರ್ಥಿ ಸ್ಥಾನದ ಸ್ಪರ್ಧೆಯ ನಾಮನಿರ್ದೇಶನಕ್ಕೆ ಅವರು ಎರಡೂ ಪಕ್ಷಗಳಲ್ಲಿ ವಿಸ್ತೃತ ಬೆಂಬಲ ಹೊಂದಿದರು. ಇದೀಗ ಅವರು ಹೆಮ್ಮೆಯ ರಿಪಬ್ಲಿಕನ್!. ತುಳಸಿಯವರ ವರ್ಣರಂಜಿತ ವೃತ್ತಿ ಬದುಕಿನ ನಿರ್ಭೀತ ಚೇತನವನ್ನು ಅವರು ನಮ್ಮ ಗುಪ್ತಚರ ಸಮುದಾಯಕ್ಕೆ ತರಲಿದ್ದಾರೆ ಎನ್ನುವ ಖಾತರಿ ನನಗಿದೆ. ನಮ್ಮ ಸಂವಿಧಾನಾತ್ಮಕ ಹಕ್ಕುಗಳ ಚಾಂಪಿಯನ್ ಆಗಿ ದೃಢತೆಯ ಮೂಲಕ ಶಾಂತಿಯನ್ನು ಸಾಧಿಸಲಿದ್ದಾರೆ. ತುಳಸಿ ನಾವೆಲ್ಲರೂ ಹೆಮ್ಮೆಪಡುವಂತೆ ಮಾಡಲಿದ್ದಾರೆ ಎಂದಿದ್ದಾರೆ.

2013 ರಿಂದ 2021ರವರೆಗೆ ಇವರು ಹವಾಯಿ 2ನೇ ಕಾಂಗ್ರೆಸ್ಸಿಯಲ್ ಜಿಲ್ಲೆಯ ಡೆಮಾಕ್ರಟಿಕ್ ಪ್ರತಿನಿಧಿಯಾಗಿ ಸೇವೆ ಸಲ್ಲಿಸಿದ್ದ ತುಳಸಿ ಅವರು 2022ರಲ್ಲಿ ಡೆಮಾಕ್ರಟಿಕ್ ಪಕ್ಷ ತೊರೆದಿದ್ದರು.

Postal Registration No.KA/BGW-1823/2019-2021, Posted at Patrika Channel, RMS Bhavan, Bengaluru PSO, Mysore Road, Bengaluru- 560020, RNI No.KARKAN/2002/08054

'ಕುಲದಲ್ಲಿ ಕೀಳ್ಯಾವುದೋ' ಎನ್ನುತ್ತಾ ಬೆಳ್ಳಿತೆರೆಗೆ ಮೌನ ಗುಡ್ಡೆಮನೆ ಎಂಟ್ರಿ

'ರಾಮಾಚಾರಿ' ಸೀರಿಯಲ್ ಮೂಲಕ ಮನೆಮಾತಾಗಿದ್ದ ಚಾರು ಅಲಿಯಾಸ್ ಮೌನ ಗುಡ್ಡೆಮನೆ ಸ್ಯಾಂಡಲ್‌ವುಡ್‌ಗೆ ನಾಯಕಿಯಾಗಿ ಲಗ್ಗೆ ಇಟ್ಟಿದ್ದಾರೆ. 'ಕುಲದಲ್ಲಿ ಕೀಳ್ಯಾವುದೋ' ಎನ್ನುತ್ತಾ ಚಿತ್ರರಂಗಕ್ಕೆ ನಟಿ ಪಾದಾರ್ಪಣೆ ಮಾಡುತ್ತಿದ್ದಾರೆ.

ಕಿರುತೆರೆಯಲ್ಲಿ ಚಾರು ಎಂದೇ ಫೇಮಸ್ ಆಗಿರುವ ಕುಡ್ಲದ ಕುವರಿ ಮೌನ ಈಗ ಸಿನಿಮಾವೊಂದರಕ್ಕೆ ನಾಯಕಿಯಾಗಿ ಆಯ್ಕೆಯಾಗಿದ್ದಾರೆ. ಸೀರಿಯಲ್ ಜೊತೆಗೆ ಸಿನಿಮಾ ಮಾಡುತ್ತಿದ್ದಾರೆ. 'ಕುಲದಲ್ಲಿ ಕೀಳ್ಯಾವುದೋ' ಸಿನಿಮಾದಲ್ಲಿ 'ಕಾಮಿಡಿ ಕಿಲಾಡಿಗಳು' ಖ್ಯಾತಿಯ ಮಡೆನೂರ್ ಮನುಗೆ ಹೀರೋಯಿನ್ ಆಗಿ ಬಣ್ಣ ಹಚ್ಚಿದ್ದಾರೆ.

ತಮ್ಮ ಮೊದಲ ಸಿನಿಮಾ ಬಗ್ಗೆ ಸೋಶಿಯಲ್ ಮೀಡಿಯಾದಲ್ಲಿ ನಟಿ ಪೋಸ್ಟ್ ಮಾಡಿ, ನನ್ನ ಕನಸುಗಳು ನನಸಾಗಲು ನಿಮ್ಮ ಆಶೀರ್ವಾದ ಮತ್ತು ಪ್ರೀತಿ ಬೇಕು. ನನ್ನ ಮೊದಲ ಸಿನಿ ಪ್ರಯಾಣಕ್ಕೆ ಬೆಂಬಲ ನೀಡಿ ಎಂದು ಬರೆದುಕೊಂಡಿದ್ದಾರೆ. ನಟಿಯ ಹೊಸ ಹೆಜ್ಜೆಗೆ ಫ್ಯಾನ್ಸ್ ಶುಭಕೋರಿದ್ದಾರೆ.

ಇನ್ನೂ ಮೌನ ನಟಿಸುತ್ತಿರುವ ಈ ಚಿತ್ರವನ್ನು ಸಂತೋಷ್ ಕುಮಾರ್ ಎ.ಕೆ ಮತ್ತು ವಿದ್ಯಾ ನಿರ್ಮಾಣ ಮಾಡುತ್ತಿದ್ದು, ಕೆ. ರಾಮನಾರಾಯಣ್ ಚಿತ್ರ ನಿರ್ದೇಶನ ಮಾಡಿದ್ದಾರೆ.

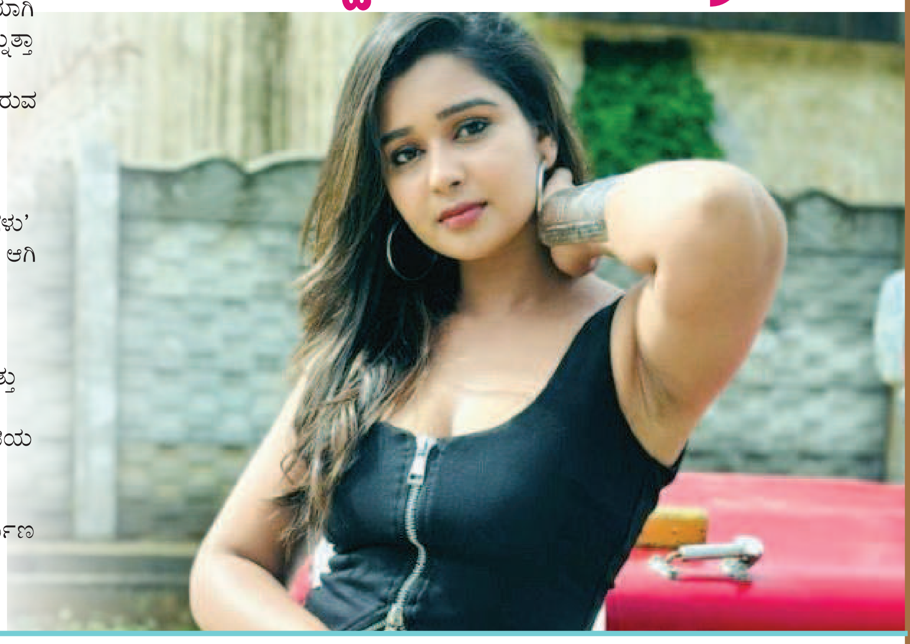

ಮೊದಲ ಬಾರಿಗೆ ಮಗಳ ಫೋಟೋ ಹಂಚಿಕೊಂಡ 'ಬಿಗ್ ಬಾಸ್' ಖ್ಯಾತಿಯ ನೇಹಾ ಗೌಡ

'ಲಕ್ಷ್ಮಿ ಬಾರಮ್ಮ', 'ಬಿಗ್ ಬಾಸ್ ಸೀಸನ್ 9'ರ ಮೂಲಕ ಮನೆ ಮಾತಾದ ನಟಿ ನೇಹಾ ಗೌಡ ಮೊದಲ ಬಾರಿಗೆ ಮಗಳ ಮುದ್ದಾದ ಫೋಟೋವನ್ನು ಹಂಚಿಕೊಂಡಿದ್ದಾರೆ. ನ.14 ಮಕ್ಕಳ ದಿನಾಚರಣೆ ಪ್ರಯುಕ್ತ ಮಗಳ ಸುಂದರ

ಫೋಟೋ ನಟಿ ರಿವೀಲ್ ಮಾಡಿದ್ದಾರೆ.

ಮಕ್ಕಳ ದಿನಾಚರಣೆಯಂದು ನಮ್ಮ ಪುಟ್ಟ ಮಗುವಿನ ಫೋಟೋ ಹಂಚಿಕೊಳ್ಳುತ್ತಿರೋದಕ್ಕೆ ಖುಷಿಯಿದೆ. ನಮ್ಮ ಜೀವನದಲ್ಲಿ ಮಗಳ ಆಗಮನವಾಗಿರೋದು ಖುಷಿಯಿದೆ ಎಂದು ಮುದ್ದು ಮಗಳ ಫೋಟೋ ಶೇರ್ ಮಾಡಿ ನೇಹಾ ಸಂಭ್ರಮಿಸಿದ್ದಾರೆ. ಅಂದಹಾಗೆ, ಅ.29ರಂದು ನಟಿ ಹೆಣ್ಣು ಮಗುವಿಗೆ ಜನ್ಮ ನೀಡಿದರು. ಹಾಗಾಗಿ ನಟನೆಯಿಂದ ನೇಹಾ ವಿರಾಮ ತೆಗೆದುಕೊಂಡಿದ್ದಾರೆ.

ಅಂದಹಾಗೆ, ನೇಹಾ ಮತ್ತು ಚಂದನ್ ಹಲವು ವರ್ಷಗಳ ಪ್ರೀತಿಸುತ್ತಿದ್ದರು. 2018ರಂದು ಫೆಬ್ರವರಿಯಲ್ಲಿ ದಾಂಪತ್ಯ ಜೀವನಕ್ಕೆ ಕಾಲಿಟ್ಟರು.

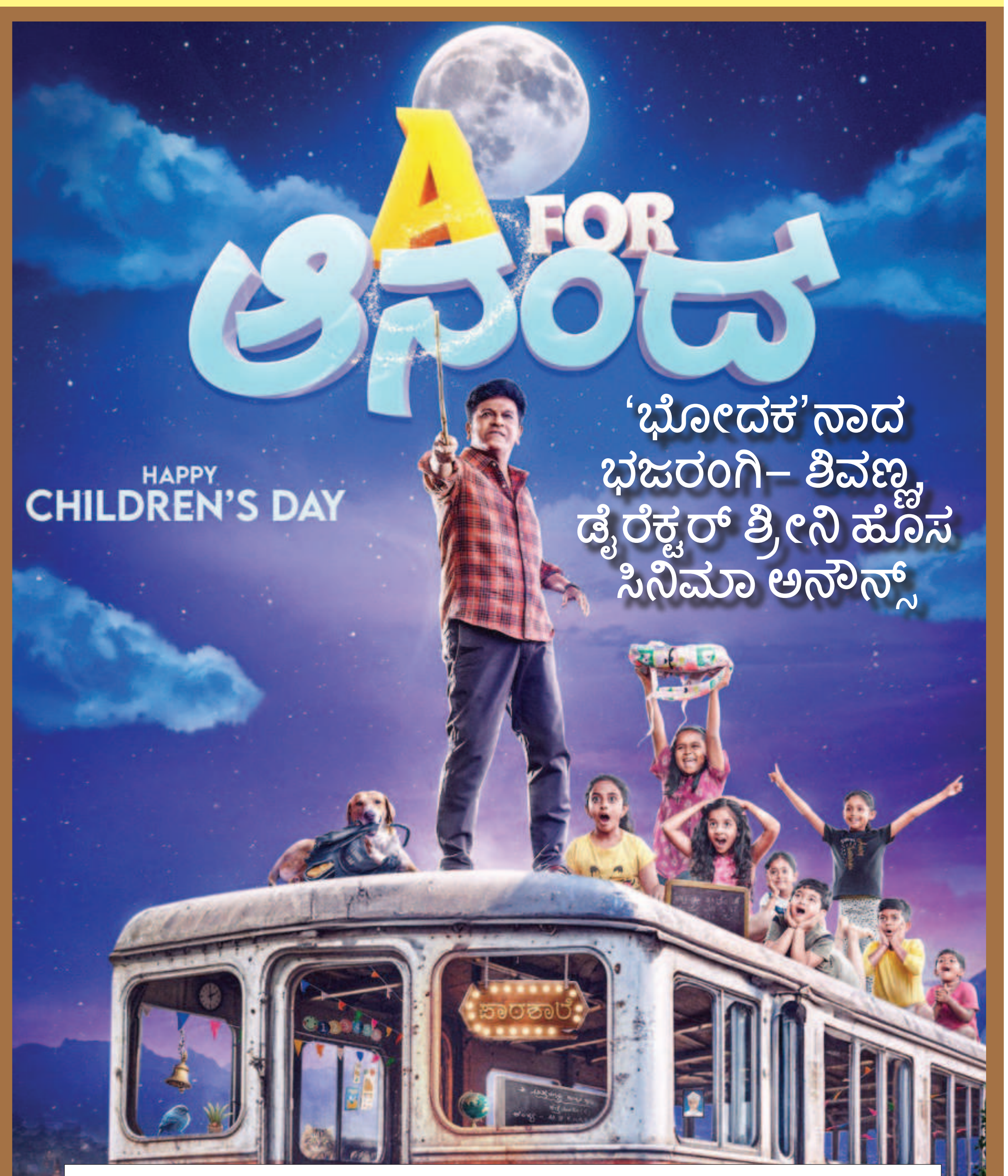

'ಭೋದಕ'ನಾದ ಭಜರಂಗಿ- ಶಿವಣ್ಣ, ಡೈರೆಕ್ಟರ್ ಶ್ರೀನಿ ಹೊಸ ಸಿನಿಮಾ ಅನೌನ್ಸ್

ಭೈರತಿ ರಣಗಲ್‌ನಲ್ಲಿ ಲಾಯರ್, ಟಗರು ಸಿನಿಮಾದಲ್ಲಿ ಪೊಲೀಸ್, ಮಫ್ತಿಯಲ್ಲಿ ಡಾನ್ ಹೀಗೆ ಪ್ರತಿ ಬಾರಿಯೂ ವಿಭಿನ್ನ ಪಾತ್ರಗಳ ಮೂಲಕ ಪರಕಾಯ ಪ್ರವೇಶಿಸುವ ನಟ ಶಿವರಾಜ್ ಕುಮಾರ್ ಈಗ ಮಾಸ್ ನಿಂದ ಮೇಸ್ಟ್ರಾಗಿ ಬದಲಾಗುತ್ತಿದ್ದಾರೆ. ಭಜರಂಗಿ ಈಗ ಭೋದಕನಾಗಿದ್ದಾರೆ. ದೊಡ್ಮನೆ ದೊರೆ ಶಿವಣ್ಣ ಅವರು ಶಿವ ಸೈನ್ಯಕ್ಕೆ ಭರ್ಜರಿ ಉಡುಗೊರೆ ನೀಡಿದ್ದಾರೆ. ಈಗಾಗಲೇ ಸಾಲು ಸಾಲು ಸಿನಿಮಾಗಳಿಗೆ ಸೈ ಎಂದಿರುವ ಶಿವಣ್ಣ ಹೊಸ ಸಿನಿಮಾ ಘೋಷಿಸಿದ್ದಾರೆ.

ನಿನ್ನೆ ಶಿವಣ್ಣ ಮಕ್ಕಳ ಸಿನಿಮಾದಲ್ಲಿ ನಟಿಸುವ ಬಗ್ಗೆ ಗುಟ್ಟುರಟ್ಟು ಮಾಡಿದ್ದಾರೆ. 'ಸುಂದರ ಕಾಂಡ'ದಲ್ಲಿ ಸಿನಿಮಾದಲ್ಲಿ ಟೀಚರ್ ಆಗಿ ಅಭಿನಯಿಸಿದ್ದ ಕರುನಾಡ ಕಿಂಗ್ ಈಗ ಬಹಳ ವರ್ಷದ ಬಳಿಕ ಈ ರೀತಿಯ ಪಾತ್ರ ಒಪ್ಪಿಕೊಂಡಿದ್ದಾರೆ. ವಿಶೇಷ ಅಂದರೆ ಇದು ನೈಜ ಘಟನೆಯಾಧಾರಿತ ಸಿನಿಮಾ.

ಲಾಂಗ್ ಬಿಟ್ಟು ಶಿವಣ್ಣ ಈಗ ಪೆನ್ನು ಹಿಡಿಯುತ್ತಿದ್ದಾರೆ. ಗುರುವಾಗುತ್ತಿರುವ ಶಿವಣ್ಣನಿಗೆ ಓಂಕಾರ ಹಾಕೋದಿಕ್ಕೆ ಘೋಸ್ಟ್ ಸೂತ್ರಧಾರ ಶ್ರೀನಿ ಸಜ್ಜಾಗಿದ್ದಾರೆ. ಶ್ರೀನಿ ಬೇರೆ ತರಹದ ಕಥೆ ಮಾಡಿಕೊಂಡು ಬಂದಿದ್ದಾರೆ. ಪಾತ್ರ ಕೂಡಾ ರೆಗ್ಯುಲರ್ ಆಗಿಲ್ಲ. ಈ ಸಿನಿಮಾದಲ್ಲಿ ಒಂದೊಳ್ಳೆಯ ಸಂದೇಶ ಇರಲಿದೆ. ಶಿವಣ್ಣ ಮತ್ತು ಶ್ರೀನಿ ಕಾಂಬೋದ 'ಎ ಫಾರ್ ಆನಂದ್' ಸಿನಿಮಾದ ಟೈಟಲ್ ಪೋಸ್ಟರ್ ಬಿಡುಗಡೆ ಮಾಡಲಾಗಿದೆ.

ವೇದ, ಭೈರತಿ ರಣಗಲ್ ಸಿನಿಮಾಗಳನ್ನು ಕನ್ನಡ ಚಿತ್ರರಂಗಕ್ಕೆ ಕೊಡುಗೆಯಾಗಿ ನೀಡಿರುವ ಗೀತಾ ಶಿವರಾಜ್ ಕುಮಾರ್ ಒಡೆತನದ ಗೀತಾ ಪಿಕ್ಚರ್ಸ್ ಈ ಚಿತ್ರ ನಿರ್ಮಾಣ ಮಾಡುತ್ತಿದೆ. ಎ ಫಾರ್ ಆನಂದ್ ಸಿನಿಮಾಗೆ ಬಹುತೇಕ ಘೋಸ್ಟ್ ತಾಂತ್ರಿಕ ವರ್ಗವೇ ಕೆಲಸ ಮಾಡುತ್ತಿದೆ. ಮಹೇನ್ ಸಿಂಹ ಕ್ಯಾಮೆರಾ, ದೀಪು ಎಸ್ ಕುಮಾರ್ ಸಂಕಲನ, ಪ್ರಸನ್ನ ವಿಎಂ ಸಂಭಾಷಣೆ ಚಿತ್ರಕ್ಕಿದೆ. ಮಾರ್ಚ್ ಅಥವಾ ಎಪ್ರಿಲ್ ತಿಂಗಳಲ್ಲಿ ಇಡೀ ತಂಡ ಶೂಟಿಂಗ್ ಅಖಾಡಕ್ಕೆ ಇಳಿಯಲಿದೆ.

ಒಂದು ಪಂದ್ಯವನ್ನಾದರೂ ಆಡಿ

ಭಾರತದ ಮುಂದೆ ಹೊಸ ಬೇಡಿಕೆ ಇಟ್ಟ ಪಾಕಿಸ್ತಾನ

2025ರ ಐಸಿಸಿ ಚಾಂಪಿಯನ್ಸ್ ಟ್ರೋಫಿಗೆ ಸಂಬಂಧಿಸಿದಂತೆ ಹುಟ್ಟಿಕೊಂಡಿರುವ ಸಮಸ್ಯೆಗಳಿಗೆ ಇದುವರೆಗೂ ಯಾವುದೇ ಪರಿಹಾರ ಕಂಡುಕೊಳ್ಳಲಾಗಿಲ್ಲ. ಭಾರತ ಹಾಗೂ ಪಾಕಿಸ್ತಾನ ನಡುವೆ ನಡೆಯುತ್ತಿರುವ ಈ ಪ್ರತಿಷ್ಠೆಯ ಹೋರಾಟದಿಂದಾಗಿ ಇದೀಗ ಐಸಿಸಿ ಸಂದಿಗ್ಧ ಪರಿಸ್ಥಿತಿಗೆ ಸಿಲುಕಿಕೊಂಡಿದೆ. ಒಂದೆಡೆ ಪಾಕಿಸ್ತಾನದಲ್ಲಿ ನಡೆಯಲಿರುವ ಈ ಟೂರ್ನಿಗೆ ಭಾರತ ತಂಡವನ್ನು ಕಳುಹಿಸದಿರಲು ಭಾರತ ಸರ್ಕಾರ ನಿರ್ಧರಿಸಿದೆ. ಇತ್ತ ಪಾಕಿಸ್ತಾನ ಕೂಡ ಈ ಪಂದ್ಯಾವಳಿಯನ್ನು ಹೈಬ್ರಿಡ್ ಮಾದರಿಯಲ್ಲಿ ನಡೆಸಲು ಹಿಂದೇಟು ಹಾಕುತ್ತಿದೆ. ಈ ಕಾರಣದಿಂದಾಗಿ ಐಸಿಸಿ ಇನ್ನೂ ಈ ಪಂದ್ಯಾವಳಿಯ ವೇಳಾಪಟ್ಟಿಯನ್ನು ಪ್ರಕಟಿಸಿಲ್ಲ. ಸುಮಾರು 28 ವರ್ಷಗಳ ಬಳಿಕ ಪಾಕಿಸ್ತಾನಕ್ಕೆ ಐಸಿಸಿ ಟೂರ್ನಿ ಆಯೋಜಿಸುವ ಅವಕಾಶ ಸಿಕ್ಕಿದೆ. ಅಂತಹ ಪರಿಸ್ಥಿತಿಯಲ್ಲಿ, ಯಾವುದೇ ಪರಿಸ್ಥಿತಿಯಲ್ಲಿಯೂ ಈ ಪಂದ್ಯಾವಳಿಯನ್ನು ಕಳೆದುಕೊಳ್ಳಲು ಪಾಕಿಸ್ತಾನ ಬಯಸುತ್ತಿಲ್ಲ. ಇದರಿಂದಾಗಿ ಭಾರತದ ಮನವೊಲಿಸುವ ಕೆಲಸಕ್ಕೆ ಮತ್ತೊಮ್ಮೆ ಕೈಹಾಕಿರುವ ಪಾಕಿಸ್ತಾನ, ಹೊಸ ಬೇಡಿಕೆಯನ್ನು ಭಾರತದ ಮುಂದಿಟ್ಟಿದೆ.

ಒಂದು ವೇಳೆ ಭಾರತ, ಚಾಂಪಿಯನ್ಸ್ ಟ್ರೋಫಿಯನ್ನು ಆಡದಿದ್ದರೆ, ಐಸಿಸಿಗೆ ತುಂಬಲಾರದ ನಷ್ಟವಾಗಲಿದೆ. ಇತ್ತ ಚಾಂಪಿಯನ್ಸ್ ಟ್ರೋಫಿಯ ಆತಿಥ್ಯ ಪಾಕಿಸ್ತಾನದ ಕೈತಪ್ಪಿದರೆ ಅದಕ್ಕೂ ಸುಮಾರು 1800ಕೋಟಿ ರೂ. ನಷ್ಟವಾಗಲಿದೆ. ಹೀಗಾಗಿ ಪಾಕಿಸ್ತಾನ, ಪಂದ್ಯಾವಳಿಯ ವೇಳಾಪಟ್ಟಿಯಲ್ಲಿ ಕೆಲವು ಬದಲಾವಣೆಗಳನ್ನು ಮಾಡಲು ಸಿದ್ಧವಾಗಿದೆ ಎಂದು ವರದಿಯಾಗಿದೆ. ಆ ಪ್ರಕಾರ, ಪಾಕಿಸ್ತಾನ ಕ್ರಿಕೆಟ್ ಮಂಡಳಿಯು ಟೀಂ ಇಂಡಿಯಾ ತನ್ನ ಗುಂಪು ಹಂತದ 3 ಪಂದ್ಯಗಳಲ್ಲಿ ಒಂದನ್ನಾದರೂ ಪಾಕಿಸ್ತಾನದಲ್ಲಿ

ಆಡಬೇಕೆಂಬ ಬೇಡಿಕೆ ಇಟ್ಟಿದೆ. ಲಾಹೋರ್‌ನ ಗಡಾಫಿ ಕ್ರೀಡಾಂಗಣದಲ್ಲಿ ಈ ಪಂದ್ಯವನ್ನು ಆಯೋಜಿಸಲು ಯೋಚಿಸಲಾಗಿದೆ.

ಇದನ್ನು ಹೊರತುಪಡಿಸಿ ಟೀಂ ಇಂಡಿಯಾ ಉಳಿದಿರುವ ತನ್ನ ಗ್ರೂಪ್ ಹಂತದ ಪಂದ್ಯಗಳನ್ನು ಹೈಬ್ರಿಡ್ ಮಾದರಿಯಲ್ಲೇ ಆಡುವುದಕ್ಕೆ ಸಮ್ಮತಿ ಸೂಚಿಸಲು ಪಾಕಿಸ್ತಾನ ಕ್ರಿಕೆಟ್ ಮಂಡಳಿ ಸಿದ್ಧವಾಗಿದೆ. ಒಂದು ವೇಳೆ ಟೀಂ ಇಂಡಿಯಾ ಸೆಮಿಫೈನಲ್ ತಲುಪಿದರೆ, ಈ ಪಂದ್ಯವೂ ಪಾಕಿಸ್ತಾನದ ಹೊರಗೆ ನಡೆಯಲಿದೆ. ಆದರೆ ಟೀಂ ಇಂಡಿಯಾ ಫೈನಲ್‌ಗೆ ಬಂದರೆ ಮತ್ತೊಮ್ಮೆ ಪಾಕಿಸ್ತಾನಕ್ಕೆ ಬರಬೇಕು ಎಂಬುದು ಪಾಕಿಸ್ತಾನ ಕ್ರಿಕೆಟ್ ಮಂಡಳಿಯ ಮತ್ತೊಂದು ಬೇಡಿಕೆಯಾಗಿದೆ. ಕರಡು ವೇಳಾಪಟ್ಟಿಯ ಪ್ರಕಾರ, ಈ ಅಂತಿಮ ಪಂದ್ಯ ಲಾಹೋರ್‌ನಲ್ಲಿ ನಡೆಯಲಿದೆ. ಈ ಪ್ರಕಾರ, ಭಾರತ ಎರಡು ಪಂದ್ಯಗಳನ್ನ ಪಾಕಿಸ್ತಾನದಲ್ಲಿ ಆಡಿದರೆ, ಉಳಿದ ಪಂದ್ಯಗಳನ್ನು 2023 ರ ಏಷ್ಯಾಕಪ್‌ನಂತೆಯೇ ಯುಎಇ ಅಥವಾ ಶ್ರೀಲಂಕಾದಲ್ಲಿ ಆಡಲಿದೆ.

ಉಭಯ ದೇಶಗಳ ನಡುವಿನ ರಾಜಕೀಯ ಬಿಕ್ಕಟ್ಟಿನಿಂದ 2008 ರಿಂದ ಭಾರತ ತಂಡವು ಪಾಕಿಸ್ತಾನಕ್ಕೆ ಪ್ರವಾಸ ಮಾಡಿಲ್ಲ. ಈ ಕಾರಣದಿಂದಾಗಿ, ಎರಡು ತಂಡಗಳ ನಡುವೆ ಯಾವುದೇ ಸರಣಿಗಳನ್ನು ಆಡಲಾಗುತ್ತಿಲ್ಲ. ಆದರೆ ಎರಡೂ ತಂಡಗಳು ಐಸಿಸಿ ಪಂದ್ಯಾವಳಿಗಳು ಮತ್ತು ಏಷ್ಯಾಕಪ್‌ನಲ್ಲಿ ಮಾತ್ರ ಮುಖಾಮುಖಿಯಾಗುತ್ತಿವೆ. ಹೀಗಾಗಿಯೇ ಟೀಂ ಇಂಡಿಯಾ ಈ ಟೂರ್ನಿಯನ್ನು ಹೈಬ್ರಿಡ್ ಮಾದರಿಯಲ್ಲಿ ಆಡಲು ಬಯಸಿದೆ. 2023ರ ಏಷ್ಯಾಕಪ್‌ನ ಆತಿಥ್ಯವನ್ನೂ ಸಹ ಪಾಕಿಸ್ತಾನ ಪಡೆದುಕೊಂಡಿತ್ತು. ಆದರೆ ಆಗಲೂ ಭಾರತ ತಂಡ ಪಾಕಿಸ್ತಾನ ಪ್ರವಾಸ ಮಾಡಿರಲಿಲ್ಲ. ಪಂದ್ಯಾವಳಿಯನ್ನು ಹೈಬ್ರಿಡ್ ಮಾದರಿಯಲ್ಲಿ ಆಯೋಜಿಸಲಾಗಿತ್ತು. ಟೀಂ ಇಂಡಿಯಾ ತನ್ನ ಎಲ್ಲಾ ಪಂದ್ಯಗಳನ್ನು ಶ್ರೀಲಂಕಾದಲ್ಲಿ ಆಡಿದ್ದು, ಫೈನಲ್ ಕೂಡ ಇಲ್ಲಿಯೇ ನಡೆದಿತ್ತು. ಹೀಗಿರುವಾಗ ಪಿಸಿಬಿಯ ಹೊಸ ಪ್ರಸ್ತಾವನೆಯನ್ನು ಬಿಸಿಸಿಐ ಒಪ್ಪಿಕೊಳ್ಳುತ್ತದೋ ಇಲ್ಲವೋ ಎಂಬುದು ಎಲ್ಲರ ಕುತೂಹಲಕ್ಕೆ ಕಾರಣವಾಗಿದೆ.

ಆಸ್ಟ್ರೇಲಿಯಾಕ್ಕೆ ಹಾರಲಿದ್ದಾರೆ ಮೊಹಮ್ಮದ್ ಶಮಿ..!

ಬಾರ್ಡರ್-ಗವಾಸ್ಕರ್ ಟ್ರೋಫಿ ಭಾರತ ಮತ್ತು ಆಸ್ಟ್ರೇಲಿಯಾ ನಡುವೆ ನವೆಂಬರ್ 22 ರಿಂದ ಪ್ರಾರಂಭವಾಗಲಿದೆ. ಈ ಸರಣಿಗಾಗಿ ಟೀಂ ಇಂಡಿಯಾ ಪರ್ತ್ ತಲುಪಿದ್ದು, ಅಲ್ಲಿ ಸರಣಿಯ ಮೊದಲ ಪಂದ್ಯ ನಡೆಯಲಿದೆ. ಈಗಾಗಲೇ ತಂಡದ ಆಟಗಾರರು ಅಭ್ಯಾಸದಲ್ಲಿ ನಿರತರಾಗಿದ್ದಾರೆ. ಈ ಪ್ರವಾಸಕ್ಕಾಗಿ ಭಾರತ ತಂಡದಲ್ಲಿ 18 ಆಟಗಾರರಿಗೆ ಅವಕಾಶ ನೀಡಲಾಗಿದೆ. ಆದರೆ ಅನುಭವಿ ವೇಗದ ಬೌಲರ್ ಮೊಹಮ್ಮದ್ ಶಮಿ ಈ ತಂಡದ ಭಾಗವಾಗಿಲ್ಲ.

ಬಹಳ ದಿನಗಳಿಂದ ಗಾಯದಿಂದ ಬಳಲುತ್ತಿದ್ದ ಶಮಿ ತಂಡವನ್ನು ಪ್ರಕಟಿಸುವವರೆಗೂ ಫಿಟ್ ಆಗಿರಲಿಲ್ಲ. ಆದರೆ, ಈಗ ಪೂರ್ಣ ಚೇತರಿಸಿಕೊಂಡಿರುವ ಶಮಿ ಮತ್ತೆ ಅಖಾಡಕ್ಕೆ ಮರಳಿದ್ದು, ರಣಜಿ ಟ್ರೋಫಿಯಲ್ಲಿ ಆಡುತ್ತಿದ್ದಾರೆ. ಕಣಕ್ಕಿಳಿದ ಮೊದಲ ಪಂದ್ಯದಲ್ಲೇ ಮಧ್ಯಪ್ರದೇಶದ ವಿರುದ್ಧ ಉತ್ತಮವಾಗಿ ಬೌಲಿಂಗ್ ಮಾಡಿದ ಶಮಿಯನ್ನು ಆಸ್ಟ್ರೇಲಿಯಾಕ್ಕೆ ಕಳುಹಿಸಬಹುದು ಎಂದು ವರದಿಯಾಗಿದೆ.

ಒಂದು ವರ್ಷದ ನಂತರ ಅಖಾಡಕ್ಕೆ ಮರಳಿದ ಶಮಿ, ಬಂಗಾಳದ ಪರ ಕಣಕ್ಕಿಳಿದಿದ್ದು ಮೊದಲ ಇನ್ನಿಂಗ್ಸ್‌ನಲ್ಲಿ 19 ಓವರ್ ಬೌಲ್ ಮಾಡಿದ್ದು, ನಾಲ್ಕು ಮೇಡನ್‌ಗಳೊಂದಿಗೆ ನಾಲ್ಕು ವಿಕೆಟ್ ಪಡೆದರು. ಹೀಗಿರುವಾಗ ಸಂಕಷ್ಟದ ಸುಳಿಯಲ್ಲಿ ಸಿಲುಕಿರುವ ಭಾರತ ತಂಡಕ್ಕೆ ಸವಾಲಿನ ಆಸ್ಟ್ರೇಲಿಯಾ ಪ್ರವಾಸದ ವೇಳೆ ಮೊಹಮ್ಮದ್ ಶಮಿ ಸೇವೆ ಸಿಗಬಹುದು ಎಂಬ ಸುದ್ದಿ ಇದೀಗ ಹೊರಬಿದ್ದಿದೆ. ಆದರೆ, ಇದಕ್ಕೂ ಮುನ್ನ ಶಮಿಗೆ ಎರಡನೇ ಇನ್ನಿಂಗ್ಸ್‌ನಲ್ಲಿ ದೊಡ್ಡ ಪರೀಕ್ಷೆ ಎದುರಾಗಲಿದೆ. ಅವರು ಎರಡನೇ ಇನ್ನಿಂಗ್ಸ್‌ನಲ್ಲಿ ಹೇಗೆ ಬೌಲಿಂಗ್ ಮಾಡುತ್ತಾರೆ ಹಾಗೂ ಪಂದ್ಯದ ನಂತರ ಶಮಿ ಮತ್ತೆ ಇಂಜುರಿಗೆ ತುತ್ತಾಗಲಿದ್ದಾರಾ ಎಂಬುದರ ಮೇಲೆ ಆಯ್ಕೆ ಸಮಿತಿ ಕಣ್ಣಿಟ್ಟಿದೆ. ಒಂದು ವೇಳೆ ಶಮಿ, ಎಲ್ಲಾ ಮಾನದಂಡಗಳನ್ನು ಪೂರೈಸಿದರೆ ಹಗಲು-ರಾತ್ರಿ ಟೆಸ್ಟ್ ಪಂದ್ಯಕ್ಕೂ ಮುನ್ನ ಟೀಂ ಇಂಡಿಯಾ ಸೇರುವುದು ಬಹುತೇಕ ಖಚಿತವಾಗಿದೆ.

ಚನ್ನಪಟ್ಟಣ ಫಲಿತಾಂಶಕ್ಕೂ ಮುನ್ನವೇ ಸೋಲೊಪ್ಪಿಕೊಂಡ್ರಾ ಯೋಗೇಶ್ವರ್?

ರಾಮನಗರ: ಕುಮಾರಸ್ವಾಮಿ ಅವರೇ ನಾನು ಕಾಂಗ್ರೆಸ್ ಸೇರುವ ಅನಿವಾರ್ಯ ಸ್ಥಿತಿಯನ್ನ ನಿರ್ಮಾಣ ಮಾಡಿದ್ರು. ಆದ್ದರಿಂದ ನಾನು ಕಟ್ಟಿದ ಬಿಜೆಪಿ ಬಿಟ್ಟು ಕಾಂಗ್ರೆಸ್‌ಗೆ ಸೇರುವ ಪರಿಸ್ಥಿತಿ ಬಂತು. ನಾನು ಹಿಂದೆ ಗೆದ್ದಿದ್ದು ಬಿಟ್ರೆ ಇಲ್ಲಿ ಕಾಂಗ್ರೆಸ್‌ಗೆ ಅಸ್ತಿತ್ವ ಇರಲಿಲ್ಲ. ಇನ್ನೂ ಜಮೀರ್ ಹೇಳಿಕೆ ಒಂದು ಕಡೆ ಲಾಭ ಆದ್ರೆ, ಒಂದಷ್ಟು ನಷ್ಟ ಆಗಿದೆ ಎಂದು ಚನ್ನಪಟ್ಟಣ ಕಾಂಗ್ರೆಸ್ ಅಭ್ಯರ್ಥಿ ಸಿ.ಪಿ ಯೋಗೇಶ್ವರ್ ಉಪಚುನಾವಣೆ ಫಲಿತಾಂಶಕ್ಕೂ ಮುನ್ನವೇ ಅಚ್ಚರಿ ಹೇಳಿಕೆ ನೀಡಿದ್ದಾರೆ.

ಚನ್ನಪಟ್ಟಣದ ತಮ್ಮ ನಿವಾಸದಲ್ಲಿ ಸುದ್ದಿಗೋಷ್ಠಿ ನಡೆಸಿ ಮಾತನಾಡಿದ ಕಾಂಗ್ರೆಸ್ ಅಭ್ಯರ್ಥಿ ಸಿ.ಪಿ ಯೋಗೇಶ್ವರ್, ಕಾಂಗ್ರೆಸ್ ಪಕ್ಷದ ಕಾರ್ಯಕರ್ತರು, ಮುಖಂಡರಿಗೆ ಧನ್ಯವಾದ ತಿಳಿಸುತ್ತೇನೆ. ನನಗಾಗಿ ಈ ಚುನಾವಣೆಯಲ್ಲಿ ಸಿಎಂ ಸಿದ್ದರಾಮಯ್ಯ, ಡಿಸಿಎಂ ಡಿಕೆಶಿ ಸೇರಿ ಹಲವು ಸಚಿವರು ಕೆಲಸ ಮಾಡಿದ್ದಾರೆ. ಸಾಕಷ್ಟು ಶಾಸಕರು ಜವಾಬ್ದಾರಿ ತೆಗೆದುಕೊಂಡು ಕೆಲಸ ಮಾಡಿದ್ದಾರೆ. ಡಿ.ಕೆ ಸುರೇಶ್ ವಿಶೇಷವಾಗಿ ಕೆಲಸ ಮಾಡಿದ್ದಾರೆ. ನನ್ನ ರಾಜಕೀಯ ಜೀವನದ ದೊಡ್ಡ ಚುನಾವಣೆ ಇದು. ಇಷ್ಟೊಂದು ತೀವ್ರತೆ ಪಡೆಯುತ್ತೆ ಅಂದುಕೊಂಡಿರಲಿಲ್ಲ ಎಂದು ಹೇಳಿದ್ದಾರೆ.

ಇದು ಕುಮಾರಸ್ವಾಮಿ ಅವರಿಂದ ತೆರವಾದ ಕ್ಷೇತ್ರ, ಕುಟುಂಬಕ್ಕೆ ಉಳಿಸಿಕೊಳ್ಳಲು ಮುಂದಾದ್ರು. ರಾಜಕೀಯ ದೈತ್ಯ ನಾಯಕ ದೇವೇಗೌಡರ ಹಠ, ಮೊಮ್ಮಗನ ಗೆಲ್ಲಿಸುವ ಶಪಥ ಮಾಡಿದ್ರು. ಕೇಂದ್ರ ಸಚಿವ ಕುಮಾರಸ್ವಾಮಿ ಪುತ್ರನನ್ನ ಗೆಲ್ಲಿಸಿಕೊಂಡು ಕ್ಷೇತ್ರ ಉಳಿಸಿಕೊಳ್ಳಲು ಹೋರಾಟ ಮಾಡಿದ್ರು. ಎರಡೂ ಕಡೆಯೂ ಸಮಬಲದ ಹೋರಾಟ ಇದೆ. ಆದರೂ ಕೆಲವು ಸ್ಟೇಟ್‌ಮೆಂಟ್ ಹಾಗೂ ಮಾತುಗಳು ಜನರ ಭಾವನೆಗೆ ಘಾಸಿ ಮಾಡಿದೆ ಎಂದು ಬೇಸರ ಹೊರಹಾಕಿದ್ದಾರೆ.

ಸಚಿವ ಜಮೀರ್ ಹೇಳಿಕೆ ಒಂದಷ್ಟು ಲಾಭ ಆದ್ರೆ, ಒಂದಷ್ಟು ನಷ್ಟ ಆಗಿದೆ. ಮುಸ್ಲಿಂ ಮತಗಳ ಕ್ರೂಢೀಕರಣ ಒಂದುಕಡೆ ಆದ್ರೆ, ಇನ್ನೊಂದು ಸಮುದಾಯಕ್ಕೆ ಹೊಡೆತ ಬಿದ್ದಿದೆ. ಅದರಿಂದ ಸ್ವಲ್ಪ ಆಘಾತ ಆಗಿದೆ. ನಿರಾಶಾದಾಯಕ ವಿಷಯ ಏನಿಲ್ಲ, ಯಾರೇ ಗೆದ್ರೂ, ಕೂದಲೆಳೆ ಅಂತರದಲ್ಲಿ ಗೆಲ್ತೀವಿ ಎಂದು ಸಿಪಿವೈ ತಿಳಿಸಿದ್ದಾರೆ.

ನಾನು ಕಾನ್ಫಿಡೆನ್ಸ್ ಕಳೆದುಕೊಂಡಿಲ್ಲ. ದೈತ್ಯ ಶಕ್ತಿ, ಒಕ್ಕಲಿಗರ ಬೆಂಬಲ ಇರೋ ವಂಶದ ಕುಡಿ ನನ್ನ ವಿರುದ್ಧ ಸ್ಪರ್ಧೆ ಮಾಡಿದೆ. ಕಳೆದ ಚುನಾವಣೆ ಕಾಂಗ್ರೆಸ್ ಪಡೆದ ಮತ 15 ಸಾವಿರ. ಈಗ ನಾವು ಒಂದು ಲಕ್ಷಕ್ಕಿಂತ ಅಧಿಕ ಮತ ಪಡೆದರೆ ಗೆಲುವು ಸಿಗುತ್ತೆ. ಈವರೆಗೂ ನನ್ನ ಎಲ್ಲಾ ಚುನಾವಣೆಯಲ್ಲೂ 80 ರಿಂದ 90 ಸಾವಿರ ಮತಗಳ ಪಡೆಯುತ್ತಿದ್ದೆ. ಈಗ ಕಾಂಗ್ರೆಸ್ ಅಭ್ಯರ್ಥಿ ಆಗಿದ್ದೇನೆ. ಬಿಜೆಪಿ-ಜೆಡಿಎಸ್ ಎರಡರ ಮೈತ್ರಿ ಇಲ್ಲಿ ವರ್ಕ್ ಆಗಬಹುದು. ಹಾಗಾಂತ ಹತಾಶೆ ಇಲ್ಲ, ಸಮಬಲದ ಹೋರಾಟ ಅಷ್ಟೆ ಎಂದು ಕಳವಳ ವ್ಯಕ್ತಪಡಿಸಿದ್ದಾರೆ.

ಕುಮಾರಸ್ವಾಮಿ ಅವರೇ ನಾನು ಕಾಂಗ್ರೆಸ್ ಸೇರುವ ಅನಿವಾರ್ಯ ಸ್ಥಿತಿಯನ್ನ ನಿರ್ಮಾಣ ಮಾಡಿದ್ರು. ನಾನು ಕಟ್ಟಿದ ಬಿಜೆಪಿ ಬಿಟ್ಟು ಕಾಂಗ್ರೆಸ್‌ಗೆ ಸೇರುವ ಪರಿಸ್ಥಿತಿ ಬಂತು. ನಾನು ಹಿಂದೆ ಗೆದ್ದಿದ್ದು ಬಿಟ್ರೆ ಇಲ್ಲಿ ಕಾಂಗ್ರೆಸ್‌ಗೆ ಅಸ್ತಿತ್ವ ಇರಲಿಲ್ಲ. ಈಗ ಕಡಿಮೆ ಸಮಯದಲ್ಲಿ ನಾನು ಸಂಘಟನೆ ಮಾಡಿದ್ದೇನೆ. ನನ್ನ ರಾಜಕೀಯ ಜೀವನ ಒಂಥರಾ ಐಪಿಎಲ್ ಮ್ಯಾಚ್ ರೀತಿ ಆಗಿದೆ. ಒಂದೊಂದು ಸೀಸನ್ ನಲ್ಲಿ ಒಂದೊಂದು ಟೀಮ್‌ನಲ್ಲಿ ಆಟ ಆಡುವಂತಾಗಿದೆ . ದೇವೇಗೌಡರು ಒಂದು ದೈತ್ಯ ಶಕ್ತಿ. ದೇವೇಗೌಡರಿಗೆ, ಕುಮಾರಸ್ವಾಮಿಗೆ ಬೈದರೆ ಸಹಿಸದ ಸಮುದಾಯ ಇದೆ. ಜನ ದೇವೇಗೌಡರು, ಕುಮಾರಸ್ವಾಮಿರನ್ನ ಮಾತ್ರ ಸಮುದಾಯದ ನಾಯಕ ಅಂತ ಗುರುತಿಸ್ತಾರೆ. ನಮ್ಮನ್ನ ಸಮುದಾಯದ ಲೀಡರ್ ಅಂತ ಯಾವಾಗ ಸ್ವೀಕಾರ ಮಾಡ್ತಾರೋ ಗೊತ್ತಿಲ್ಲ ಎಂದ ನುಡಿದಿದ್ದಾರೆ.

39 ಸಾವಿರ ಕೋಟಿ ಅನುದಾನದಲ್ಲಿ ಕರ್ನಾಟಕದಲ್ಲಿ ರೈಲ್ವೆ ಕೆಲಸ ಆರಂಭ

ಬೆಳಗಾವಿ: ಬೆಂಗಳೂರಿಗೆ ನೀಡಿದಷ್ಟು ಬೆಳಗಾವಿಗೂ ಹೆಚ್ಚಿನ ಆದ್ಯತೆ ಕೊಡುತ್ತೇವೆ. ಬೆಳಗಾವಿ ಸೇರಿ ರಾಜ್ಯಾದ್ಯಂತ 39 ಸಾವಿರ ಕೋಟಿ ರೂ. ಅನುದಾನದಲ್ಲಿ ರೈಲ್ವೆ ಕಾಮಗಾರಿಗಳ ಕೆಲಸ ಆರಂಭಿಸಲಾಗಿದೆ ಎಂದು ರೈಲ್ವೆ ಖಾತೆ ರಾಜ್ಯ ಸಚಿವ ವಿ ಸೋಮಣ್ಣ ತಿಳಿಸಿದರು.

ಬೆಳಗಾವಿ-ಧಾರವಾಡ ನೇರ ರೈಲ್ವೆ ಮಾರ್ಗ ಕುರಿತು ಜಿಲ್ಲಾಧಿಕಾರಿ ಕಚೇರಿಯಲ್ಲಿ ಅಧಿಕಾರಿಗಳ ಜೊತೆಗೆ ಸಭೆ ನಡೆಸಿದ ಬಳಿಕ ಸುದ್ದಿಗೋಷ್ಠಿ ನಡೆಸಿ ಮಾತನಾಡಿದ ಅವರು, ಬೆಳಗಾವಿ-ಧಾರವಾಡ ಹೊಸ ರೈಲು ಮಾರ್ಗ ದಿ. ಸುರೇಶ್ ಅಂಗಡಿ ಅವರ ಕನಸಾಗಿದೆ. ರೈಲು ಹಳಿ ನಿರ್ಮಾಣಕ್ಕೆ ಒಟ್ಟು 888 ಎಕರೆ ಜಮೀನು ಬೇಕಾಗುತ್ತದೆ. ಬೆಳಗಾವಿ ಜಿಲ್ಲೆಯಲ್ಲಿ 660 ಎಕರೆ, ಧಾರವಾಡದಲ್ಲಿ 228 ಎಕರೆ ಜಮೀನು ಬೇಕು. 446 ಎಕರೆ ಜಮೀನನ್ನು ಮುಂದಿನ ತಿಂಗಳು ಹಸ್ತಾಂತರ ಮಾಡುವ ಬಗ್ಗೆ ಜಿಲ್ಲಾಧಿಕಾರಿ ತಿಳಿಸಿದ್ದಾರೆ. ಈ ಮಾರ್ಗ ಸುಮಾರು 73 ಕಿ.ಮೀ. ವ್ಯಾಪ್ತಿ ಹೊಂದಿದ್ದು, ಧಾರವಾಡದ ಕ್ಯಾರಕೊಪ್ಪದಿಂದ ಬೆಳಗಾವಿ ದೇಸೂರದವರೆಗೆ ರೈಲು ಹಳಿ ಮಾಡುವ ಗುರಿ ಇದೆ. ರಾಜ್ಯ ಹಾಗೂ

ಕೇಂದ್ರ ಸರ್ಕಾರ ಒಗ್ಗಟ್ಟಿನಿಂದ ಕೆಲಸ ಮಾಡಿದರೆ ಅಭಿವೃದ್ಧಿ ಮಾಡಬಹುದು. ಜಿಲ್ಲಾಧಿಕಾರಿಗಳು ಒಂದು ವರ್ಷದ ಕೆಲಸವನ್ನು ಒಂದು ತಿಂಗಳಲ್ಲಿ ಮಾಡಿದ್ದಾರೆ ಎಂದು ಶ್ಲಾಘಿಸಿದರು.

ಜನವರಿ, ಫೆಬ್ರುವರಿಯಲ್ಲಿ ಭೂಸ್ವಾಧೀನಪಡಿಸಿಕೊಂಡು ಕಾಮಗಾರಿ ಆರಂಭಿಸುತ್ತೇವೆ. ಬೆಳಗಾವಿ ಧಾರವಾಡ ರೈಲು ಮಾರ್ಗವನ್ನು 18 ರಿಂದ 20 ತಿಂಗಳಲ್ಲಿ ಕೆಲಸ ಮುಗಿಸಲಾಗುವುದು. ಜಿಲ್ಲಾಧಿಕಾರಿಗಳು ಜೊತೆ ಸೇರಿಕೊಂಡು ಕೆಲಸ ಮಾಡುವಂತೆ ನಮ್ಮ ಅಧಿಕಾರಿಗಳಿಗೆ ತಿಳಿಸುತ್ತೇನೆ. ಇನ್ನು ರಾಜ್ಯದಲ್ಲಿ 11 ಯೋಜನೆಗಳು ಬಾಕಿ ಇದ್ದವು. ಅದರಲ್ಲಿ 9 ಯೋಜನೆಗಳನ್ನು ಕೈಗೆತ್ತಿಕೊಂಡಿದ್ದೇವೆ. 39 ಸಾವಿರ ಕೋಟಿ ಅನುದಾನ ಒದಗಿಸಿದ್ದೇವೆ. ಐವತ್ತು ವರ್ಷದಲ್ಲಿ ಆಗದೇ ಇರುವ ಕೆಲಸಗಳು ಈ ಹತ್ತು ವರ್ಷದಲ್ಲಿ ಮಾಡಿದ್ದೇವೆ ಎಂದು ಸೋಮಣ್ಣ ಸ್ಪಷ್ಟಪಡಿಸಿದರು.

ಧಾರವಾಡ ಜಿಲ್ಲಾಧಿಕಾರಿ ಮತ್ತು ಜಿಲ್ಲಾ ಉಸ್ತುವಾರಿ ಸಚಿವ ಸಂತೋಷ ಲಾಡ್ ಜೊತೆಗೂ ಮಾತಾಡಿದ್ದೇನೆ. 950 ಕೋಟಿ ರೂ. ಕಾಮಗಾರಿ ಕೈಗೆತ್ತಿಕೊಂಡಿದ್ದೇವೆ. ಜಂಟಿ ಸರ್ವೇ, ಗಡಿ ನಿಗದಿಯಾಗಿದೆ. ಸ್ಟೇಶನ್ ಗಳನ್ನು ಎಲ್ಲೆಲ್ಲಿ ನಿರ್ಮಿಸಬೇಕು ಎಂಬ ಬಗ್ಗೆಯೂ ಚರ್ಚಿಸಲಾಗಿದೆ. ಬೆಳಗಾವಿಯ ತಾಲೂಕಿನ ಕೆಕೆಕೊಪ್ಪ, ಬಡಾಲ ಅಂಕಲಗಿ, ನಾಗೇನಟ್ಟಿ, ನಂದಿಹಳ್ಳಿ, ಗರ್ಲಗುಂಜಿ ಸೇರಿ ಮತ್ತಿತರ ಗ್ರಾಮಗಳ ಜನರನ್ನು ವಿಶ್ವಾಸಕ್ಕೆ ತೆಗೆದುಕೊಂಡು ಜಮೀನು ತೆಗೆದುಕೊಳ್ಳುವ ಕೆಲಸ ಡಿಸಿ ಮಾಡಿದ್ದಾರೆ. ಅಲ್ಲದೇ ಬೆಳಗಾವಿ ಹೃದಯ ಭಾಗದಲ್ಲಿ 11ನೇ ಕ್ರಾಸ್ ನಲ್ಲಿ 6 ಆರ್.ಒ.ಬಿ ಮತ್ತು ಆರ್.ಯು.ಬಿ. ತೆರೆಯಲು ನಿರ್ಧರಿಸಲಾಗಿದ್ದು, ಒಟ್ಟಾರೆ ಬೆಳಗಾವಿಗೆ ಪ್ರಧಾನಿ ಮೋದಿ ದೊಡ್ಡ ಕೊಡುಗೆ ಕೊಟ್ಟಿದ್ದಾರೆ ಎಂದು ಸೋಮಣ್ಣ ಹೇಳಿದರು.

Printed, Published & Owned by N.Venugopal Krishna, Printed at DASHAPRAMATHI MUDRANALAYA, No.433/1, Chikkavitalenahalli Village, Thagachagere Post, Kasaba Hobli, Channapatna Taluk, Ramanagar District, Pin-562160. Published at No.15, Ground Floor, 12th Block, 5th Main, Kumara Park (West), Behind BDA Head Office, Bengaluru-560020. Editor: N.Venugopal Krishna, Mobile No.+91 94835 89085, email: sanjemugilu@gmail.com