ಸಂಪುಟ: 22, ಸಂಚಿಕೆ: 37, ಪುಟಗಳು: 8, ಶನಿವಾರ, 16 ನವೆಂಬರ್ 2024 RNI NO. KARKAN/2002/08054
epaper: www.sanjemugilu.com

ಸುದ್ದಿಗಳ ಹೊನಲು

ಸಂಜೆ ಮುಗಿಲು

ಕನ್ನಡವೇ ಸತ್ಯ, ಕನ್ನಡವೇ ನಿತ್ಯ

ಕನ್ನಡ ಪ್ರಾದೇಶಿಕ ಸಂಜೆ ದಿನಪತ್ರಿಕೆ

ಬೆಂಗಳೂರು। ಬೆಂಗಳೂರು ಗ್ರಾಮಾಂತರ। ಕೋಲಾರ। ಚಿಕ್ಕಬಳ್ಳಾಪುರ। ರಾಮನಗರ। ಮಂಡ್ಯ। ಮೈಸೂರು। ಚಾಮರಾಜನಗರ

₹3

ಸುಭಾಷಿತ

ನಾವು ಬದುಕುವ ರೀತಿಯಿಂದ ನಮಗೆ ತೃಪ್ತಿಯಾದರೆ ಸಾಕು, ಇನ್ನೊಬ್ಬರನ್ನು ಮೆಚ್ಚಿಸುವ ಅಗತ್ಯವಿಲ್ಲ.

ಪಂಚಾಂಗ

(ಶನಿವಾರ 16, ನವೆಂಬರ್-2024)

- ಶ್ರೀ ಕ್ರೋಧಿ ನಾಮ ಸಂವತ್ಸರ
- ದಕ್ಷಿಣಾಯಣ, ಶರದೃತು,
- ಕಾರ್ತಿಕ ಮಾಸ, ಕೃಷ್ಣಪಕ್ಷ, ಪ್ರಥಮಿ,
- ಕೃತಿಕಾ ನಕ್ಷತ್ರ.
- ರಾಹುಕಾಲ : 09:14 ರಿಂದ 10:41
- ಗುಳಿಕಕಾಲ : 06:21 ರಿಂದ 07:47
- ಯಮಗಂಡ ಕಾಲ : 01:35 ರಿಂದ 03:02

ಸಂಕ್ಷಿಪ್ತ ಸುದ್ದಿ

ಮದುವೆ ಮುಗಿಸಿ ಹಿಂದಿರುಗುತ್ತಿದ್ದಾಗ ಅಪಘಾತ, ನವಜೋಡಿ ಸೇರಿ 7 ಮಂದಿ ಸ್ಥಳದಲ್ಲೇ ಸಾವು

ಉತ್ತರ ಪ್ರದೇಶ : ಮದುವೆ ಮುಗಿಸಿ ಹಿಂದಿರುಗುತ್ತಿದ್ದಾಗ ಉತ್ತರ ಪ್ರದೇಶದ ಬಿಜ್ನೋರ್‌ನಲ್ಲಿ ಭಾರೀ ಅಪಘಾತ ನಡೆದಿದೆ. ಈ ಘಟನೆಯಲ್ಲಿ ನವವಿವಾಹಿತರು ಸೇರಿ ಐವರು ಸಾವನ್ನಪ್ಪಿದ್ದಾರೆ. ಶನಿವಾರ ಬೆಳಗ್ಗೆ ಬಿಜ್ನೋರ್‌ನಲ್ಲಿ ಭಾರೀ ಮಂಜು ಕವಿದಿತ್ತು. ಈ ವೇಳೆ ಮದುವೆ ಮುಗಿಸಿ ಬರುತ್ತಿದ್ದವರ ವಾಹನ ವೇಗವಾಗಿ ಬಂದು ಟೆಂಪೋಗೆ ಡಿಕ್ಕಿ ಹೊಡೆದಿದೆ. ಇದರ ಪರಿಣಾಮ ಏಳು ಮಂದಿ ಪ್ರಯಾಣಿಕರು ಸ್ಥಳದಲ್ಲೇ ಸಾವನ್ನಪ್ಪಿದ್ದಾರೆ. ನಿನ್ನೆ ಸಂಜೆ ಜಾರ್ಖಂಡ್‌ನಲ್ಲಿ ಮದುವೆ ಸಂಭ್ರಮ ನಡೆದಿತ್ತು.

ಪುಟ 2

ಸಾರ್ವಜನಿಕವಾಗಿ ಮಹಿಳೆಯ ಬಟ್ಟೆ ಹರಿದು ಹಾಕಿ ಹಲ್ಲೆ

ಬೆಳಗಾವಿ: ಕುಂದಾ ನಗರಿ ಬೆಳಗಾವಿಯಲ್ಲಿ ಮತ್ತೊಂದು ಅಮಾನವೀಯ ಘಟನೆ ನಡೆದಿದೆ. ಬೆಳಗಾವಿಯ ವಡ್ಡರವಾಡಿಯಲ್ಲಿ ವೇಶ್ಯಾವಾಟಿಕೆಯ ಆರೋಪ ಹೊರಿಸಿ ಮಹಿಳೆಯೊಬ್ಬರ ಮೇಲೆ ಹಲ್ಲೆ ಮಾಡಿದ್ದಲ್ಲದೆ, ಸಾರ್ವಜನಿಕವಾಗಿ ಬಟ್ಟೆ ಹರಿದು ಹಾಕಲಾಗಿದೆ. ನೆರೆ ಮನೆಯವರೇ ಹಲ್ಲೆ ಮಾಡಿದ್ದಾರೆ ಎನ್ನಲಾಗಿದ್ದು, ಕೃತ್ಯದ ವಿಡಿಯೋ ಮೊಬೈಲ್ ಫೋನ್ ಕ್ಯಾಮರಾದಲ್ಲಿ ಸೆರೆಯಾಗಿದೆ. ಆರಂಭದಲ್ಲಿ ದೂರು ದಾಖಲಿಸಲು ಪೊಲೀಸರು ಹಿಂದೇಟು ಹಾಕಿದ್ದರು ಎಂಬ ಆರೋಪವೂ ಕೇಳಿ ಬಂದಿದ್ದು,

ಪುಟ 2

ಮುಸ್ಲಿಂ ಓಲೈಕೆ ಆರೋಪದಿಂದ ಹಿನ್ನಡೆ

ಎಚ್ಚರಿಕೆ ಹೆಜ್ಜೆ ಇಟ್ಟ ಸರ್ಕಾರ

ಬೆಂಗಳೂರು: ಅತಿಯಾದರೆ ಅಮೃತವೂ ವಿಷವಾಗುತ್ತದೆ. ಸದ್ಯ ರಾಜ್ಯ ಕಾಂಗ್ರೆಸ್ ಸರ್ಕಾರದ ಕಥೆ ಹಾಗೆಯೇ ಆಗಿದೆ. ಒಂದಲ್ಲ ಒಂದು ಕಾರಣದಿಂದ ಒಂದು ನಿಗದಿತ ವರ್ಗವನ್ನು ಓಲೈಸುತ್ತಿರುವ ಕಾಂಗ್ರೆಸ್‌ಗೆ ಪದೇ ಪದೇ ವಿಪಕ್ಷಗಳ ಬಾಣ ಬಂದು ಬಡಿಯುತ್ತಿದೆ. ಹೀಗಾಗಿ ಅಲ್ಪಸಂಖ್ಯಾತ ಸಮುದಾಯದ ವಿಚಾರದಲ್ಲಿ ಕಾಂಗ್ರೆಸ್ ಎಚ್ಚರಿಕೆ ಹೆಜ್ಜೆ ಇಡಲು ನಿರ್ಧರಿಸಿದಂತಿದೆ. ಗುರುವಾರ ನಡೆದಿದ್ದ ಸಚಿವ ಸಂಪುಟ ಸಭೆಯಲ್ಲಿ ಕೆಲವು ವಿಚಾರಗಳ ಬಗ್ಗೆ ನಿರ್ಧಾರ ಕೈಗೊಳ್ಳುವುದನ್ನು ಸಚಿವ ಸಂಪುಟ ಸದ್ಯಕ್ಕೆ ತಡೆ ಹಿಡಿದಿರುವುದೂ ಇದಕ್ಕೆ ಪುಷ್ಟಿ ನೀಡಿದೆ.

ವಿಪಕ್ಷಗಳ ಮುಸ್ಲಿಂ ಓಲೈಕೆ ಅಸ್ತ್ರಕ್ಕೆ ತಣ್ಣಗಾಯ್ತೇ ಕಾಂಗ್ರೆಸ್ ಸರ್ಕಾರ?: ವಕ್ಫ್ ಆಸ್ತಿ ನೊಂದಣಿ ವಿಚಾರದಲ್ಲಿ ಮುಸ್ಲಿಂ ಓಲೈಕೆ ಎಂಬ ಟೀಕೆಗೆ ಗುರಿಯಾಗಿದ್ದ ಸರ್ಕಾರಕ್ಕೆ ಉಪ ಚುನಾವಣೆ ವೇಳೆ ಭಾರೀ ಪ್ರತಿರೋಧ ವ್ಯಕ್ತವಾಗಿತ್ತು. ಸರ್ಕಾರದ ಕಾಮಗಾರಿಗಳಲ್ಲಿ ಮುಸ್ಲಿಂ ಸಮುದಾಯಕ್ಕೆ ಶೇ 4 ಮೀಸಲಾತಿ ನೀಡುವ ವಿಚಾರದಲ್ಲೂ ಓಲೈಕೆ ಎಂಬ ಟೀಕೆಗೆ ಗುರಿಯಾಗಿತ್ತು ರಾಜ್ಯ ಸರ್ಕಾರ. ಇದೆಲ್ಲದರ ಜೊತೆಗೆ ಅಲ್ಪಸಂಖ್ಯಾತ ಸಮುದಾಯದ ನಾಯಕ ಜಮೀರ್ ಅಹಮದ್ ಖಾನ್ ಒಕ್ಕಲಿಗ ನಾಯಕರ ಬಗ್ಗೆ ಆಡಿದ ಮಾತು ಚುನಾವಣೆ ಮೇಲೆ ನೇರ ಪರಿಣಾಮ ಬೀರಿದೆ.

ಹೀಗೆ ವಿಪಕ್ಷಗಳ ಟೀಕೆಯಿಂದಾಗಿ ಕ್ಯಾಬಿನೆಟ್‌ನಲ್ಲೂ ಕೆಲವು ವಿಷಯಗಳ ನಿರ್ಧಾರ ಕೈಗೊಳ್ಳುವುದನ್ನು ರಾಜ್ಯ ಸರ್ಕಾರ ಮುಂದೂಡಿದೆ. ಅಲ್ಪಸಂಖ್ಯಾತ ಇಲಾಖೆಯ ವಿಷಯಗಳ ಮೇಲೆ ನಿರ್ಧಾರ ಕೈಗೊಳ್ಳುವುದಕ್ಕೆ ಕ್ಯಾಬಿನೆಟ್ ಹಿಂದೇಟು ಹಾಕಿದೆ. ಗುರುವಾರ ನಡೆದ ಕ್ಯಾಬಿನೆಟ್ ಮೀಟಿಂಗ್‌ನಲ್ಲಿ ಅಲ್ಪಸಂಖ್ಯಾತ ಸಮುದಾಯಕ್ಕೆ ಸಂಬಂಧಿಸಿದ ಮೂರು ವಿಷಯಗಳ ಪ್ರಸ್ತಾವನೆ ಇತ್ತು. ಅವುಗಳನ್ನು ಮುಂದೂಡಿದ ಸಂಪುಟ, ಅಲ್ಪಸಂಖ್ಯಾತ ಸಮುದಾಯ ವಿಷಯಗಳ ಯಾವುದೇ ನಿರ್ಣಯ ಕೈಗೊಳ್ಳದೇ ಮುಂದೂಡಿಕೆ ಮಾಡಿದೆ. ಮುಸ್ಲಿಂ ಓಲೈಕೆ ಎಂಬ ಟೀಕೆಗೆ ಗುರಿಯಾಗಿರುವ ಸರ್ಕಾರ ಎಚ್ಚರಿಕೆ ಹೆಜ್ಜೆ ಇಟ್ಟಿದೆ.

ಅಲ್ಪಸಂಖ್ಯಾತ ಸಮುದಾಯಕ್ಕೆ ಕಾಮಗಾರಿಗಳಲ್ಲಿ ಮೀಸಲಾತಿ ನೀಡುವ ವಿಚಾರಕ್ಕೆ ಸರ್ಕಾರ ಯಾವುದೇ ಮುಜುಗರವಿಲ್ಲದೇ ಎದೆ ತಟ್ಟಿ ಸತ್ಯ ಹೇಳಬೇಕಿತ್ತು. ಆದರೆ ಮುಸ್ಲಿಂ ಮೀಸಲಾತಿಯನ್ನೂ ಕೂಡ ಎಲ್ಲೋ ಒಂದು ಕಡೆ ಅಳುಕಿನಿಂದಲೇ ಅಲ್ಲಗಳೆದ ಕಾಂಗ್ರೆಸ್, ಬಹುಸಂಖ್ಯಾತರ ಸಿಟ್ಟಿಗೆ ಗುರಿಯಾಗುವ ಆತಂಕದಲ್ಲಿದೆ.

ಉಪಚುನಾವಣಾ ಕಣದಲ್ಲಿ ಬೆಟ್ಟಿಂಗ್ ಭರಾಟೆ

ಕುತೂಹಲ ಹೆಚ್ಚಿಸಿದ ಚನ್ನಪಟ್ಟಣ ಫಲಿತಾಂಶ

ರಾಮನಗರ: ಚನ್ನಪಟ್ಟಣ, ಶಿಗ್ಗಾಂವಿ ಹಾಗೂ ಸಂಡೂರು ವಿಧಾನಸಭಾ ಕ್ಷೇತ್ರಗಳ ಉಪ ಚುನಾವಣೆಯ ಭರಾಟೆ ಮುಗಿದಿದೆ. ಇನ್ನೇನಿದ್ದರೂ ಫಲಿತಾಂಶ ಬರಬೇಕು. ಈ ನಡುವೆ ಗೆಲ್ಲುವ ಕುದುರೆ ಯಾರೆಂಬ ಲೆಕ್ಕಾಚಾರ ತೀವ್ರಗೊಂಡಿದೆ. ಕ್ಷೇತ್ರಗಳಲ್ಲಿ ಬೆಟ್ಟಿಂಗ್ ಭರ್ಜರಿಯಾಗಿ ನಡೆಯುತ್ತಿದ್ದು, ಶಿಗ್ಗಾಂವಿ, ಸಂಡೂರು ಕ್ಷೇತ್ರಕ್ಕಿಂತ ಚನ್ನಪಟ್ಟಣವೇ ಎಲ್ಲರ ಫೇವರೆಟ್ ಆಗಿದೆ. ದೊಡ್ಡ ಮಟ್ಟದಲ್ಲೇ ಇಲ್ಲಿ ಬಾಜಿ ನಡೆಯುತ್ತಿದೆ.

ಇಡೀ ರಾಜ್ಯದ ಗಮನ ಸೆಳೆದಿದ್ದ ಚನ್ನಪಟ್ಟಣ ಉಪಚುನಾವಣೆಯ ಮತದಾನ ಮುಗಿದಿದ್ದು,

ಇದೀಗ ಕ್ಷೇತ್ರದಲ್ಲಿ ಸೋಲು-ಗೆಲುವಿನ ಲೆಕ್ಕಾಚಾರ ಶುರುವಾಗಿದೆ. ಜೊತೆಗೆ ಬೆಟ್ಟಿಂಗ್ ಭರಾಟೆ ಕೂಡಾ ಹೆಚ್ಚಾಗಿದೆ.

ಪುಟ 2

ನನ್ನ ತೆರಿಗೆ ನನ್ನ ಹಕ್ಕು

ಡಿಕೆಶಿ ವಿರುದ್ಧ ಸಿಡಿದ ಜಯನಗರ ಜನತೆ

ನಾಳೆ ಉಗ್ರ ಹೋರಾಟ

ಬೆಂಗಳೂರು: ಡಿಸಿಎಂ ಡಿಕೆ ಶಿವಕುಮಾರ್ ವಿರುದ್ಧ ಜಯನಗರ ನಿವಾಸಿಗಳ ಆಕ್ರೋಶದ ಕಟ್ಟೆ ಒಡೆದಿದೆ. ಅನುದಾನ ಬಿಡುಗಡೆ ಮಾಡದ್ದಕ್ಕೆ 'ನನ್ನ ತೆರಿಗೆ ನನ್ನ ಹಕ್ಕು' ಹೆಸರಿನಲ್ಲಿ ಹೋರಾಟಕ್ಕೆ ಜಯನಗರದ ಸಂಘ ಸಂಸ್ಥೆಗಳು ಮುಂದಾಗಿವೆ.

ಬೆಂಗಳೂರು ಉಸ್ತುವಾರಿ ಸಚಿವ ಡಿಕೆ ಶಿವಕುಮಾರ್ ಅವರಿಂದ ಆದ ಅನ್ಯಾಯವನ್ನು ಖಂಡಿಸಿ ಜಯನಗರ 70 ಸಂಘಟನೆಯ ಸದಸ್ಯರು ನನ್ನ ತೆರಿಗೆ ನನ್ನ ಹಕ್ಕು ಹೆಸರಿನಲ್ಲಿ ಭಾನುವಾರ ದೊಡ್ಡ ಮಟ್ಟದ ಹೋರಾಟಕ್ಕೆ ಮುಂದಾಗಿದ್ದಾರೆ.

ಈ ಪ್ರತಿಭಟನೆಗೆ ಸಂಬಂಧಿಸಿದಂತೆ ಮಾತನಾಡಿದ ಜಯನಗರ ಶಾಸಕ ರಾಮಮೂರ್ತಿ ಅವರು, ಅನುದಾನ ವಿಚಾರವನ್ನು ಕೇಳಿದ್ದಕ್ಕೆ ನನ್ನ ಮುಂದೆ ತಗ್ಗಿ ಬಗ್ಗಿ ನಡೆಯಬೇಕು ಎಂದು ಹೇಳಿದ್ದಾರೆ. ನಾನು ನನ್ನ ಕ್ಷೇತ್ರದ ಜನರು, ಗುರು ಹಿರಿಯರ ಮುಂದೆ ತಗ್ಗಿ ಬಗ್ಗಿ ನಡೆಯುತ್ತೇನೆ. ಜಯನಗರ ಜನರು ತೆರಿಗೆ ಪಾವತಿಸುತ್ತಿದ್ದಾರೆ. ಈ ಕಾರಣಕ್ಕೆ ನನ್ನ ತೆರಿಗೆ ನನ್ನ ಹಕ್ಕು ಹೆಸರಿನಲ್ಲಿ ಬೃಹತ್ ಹೋರಾಟವನ್ನು ಮಾಡುತ್ತೇವೆ ಎಂದು ತಿಳಿಸಿದರು.

ಏನಿದು ವಿವಾದ?: ಅಕ್ಟೋಬರ್ ಕೊನೆಯಲ್ಲಿ ರಾಜ್ಯ ಸರ್ಕಾರ ಬೆಂಗಳೂರಿನ 27 ವಿಧಾನಸಭಾ ಕ್ಷೇತ್ರಗಳಿಗೆ ತಲಾ 10 ಕೋಟಿ ರೂ.ನಂತೆ 270 ಕೋಟಿ ರೂ. ಅನುದಾನ ಬಿಡುಗಡೆ ಮಾಡಿತ್ತು. ಆದರೆ ಈ ಪಟ್ಟಿಯಿಂದ ಡಿಸಿಎಂ ಡಿಕೆ ಶಿವಕುಮಾರ್ ಬೇಕಂತಲೇ ಬಿಜೆಪಿ ಶಾಸಕ ಸಿ.ಕೆ.

ರಾಮಮೂರ್ತಿ ಪ್ರತಿನಿಧಿಸುವ ಜಯನಗರ ಕ್ಷೇತ್ರವನ್ನು ಹೊರಗಿಟ್ಟಿದ್ದು ವಿವಾದಕ್ಕೆ ಕಾರಣವಾಗಿದೆ.

ವಿಧಾನಸಭೆಯಲ್ಲಿ ಬ್ರ್ಯಾಂಡ್ ಬೆಂಗಳೂರು ಬಗ್ಗೆ ಶಾಸಕ ಸಿ.ಕೆ.ರಾಮಮೂರ್ತಿ ಮಾತಾಡಿದ್ದರು ಎಂಬ ಕಾರಣಕ್ಕೆ ಜಯನಗರಕ್ಕೆ ಅನುದಾನ ನೀಡಿಲ್ಲ ಎಂದು ಹೇಳಲಾಗಿದೆ. ಇದು ವ್ಯಾಪಕ ಟೀಕೆ, ಆಕ್ರೋಶಕ್ಕೆ ಕಾರಣವಾಗುತ್ತಿದೆ.

ಇದು ಸೇಡಿನ ಕ್ರಮ, ಕಾಂಗ್ರೆಸ್‌ಗೆ ಮತ ಹಾಕದ ನಾಗರಿಕರನ್ನು ಈ ಸರ್ಕಾರ ಶಿಕ್ಷಿಸುತ್ತಿದೆ ಎಂದು ಬಿಜೆಪಿ ಆರೋಪಿಸಿದೆ. ಇದಕ್ಕೆ ಪೂರಕವಾಗಿ ಡಿಸಿಎಂ ಮಾತಾಡಿದ್ದು, ನಾನೇ ಉದ್ದೇಶಪೂರ್ವಕವಾಗಿ ಜಯನಗರಕ್ಕೆ ಅನುದಾನ ಕೊಟ್ಟಿಲ್ಲ ಎಂದಿದ್ದಾರೆ. ಈ ಮೂಲಕ ತಮ್ಮ ನಡೆಯನ್ನು ಸಮರ್ಥನೆ ಮಾಡಿಕೊಂಡಿದ್ದರು.

ಪುಟ 2

ಸಾಹಿತ್ಯ ಸಮ್ಮೇಳನಕ್ಕೆ ಟಿಪ್ಪು ಗದ್ದಲ!

ಮಂಡ್ಯ: 87ನೇ ಅಖಿಲ ಭಾರತ ಕನ್ನಡ ಸಾಹಿತ್ಯ ಸಮ್ಮೇಳನ ಮಂಡ್ಯದಲ್ಲಿ ಡಿಸೆಂಬರ್ 20, 21, 22 ರಂದು ನಡೆಯಲಿದೆ. ಈ ಸಾಹಿತ್ಯ ಸಮ್ಮೇಳನದಲ್ಲಿ ಟಿಪ್ಪು ಗೋಷ್ಠಿ ನಡೆಸಬೇಕು ಎಂದು ಚಿಂತಕ, ಬರಹಗಾರ ಜಗದೀಶ್ ಕೊಪ್ಪ ಆಗ್ರಹಿಸಿದ್ದಾರೆ. ಇದಕ್ಕೆ ಪ್ರತಿಯಾಗಿ ಹಿಂದೂಪರ ಸಂಘಟನೆಗಳು ವಿರೋಧ ವ್ಯಕ್ತಪಡಿಸಿವೆ.

ಈ ವಿಚಾರವಾಗಿ ಜಗದೀಶ್ ಕೊಪ್ಪ ಅವರು ಮಂಡ್ಯದಲ್ಲಿ ಮಾತನಾಡಿ, ಮಂಡ್ಯ, ಮೈಸೂರು ಆಸ್ಥಾನಕ್ಕೆ ಟಿಪ್ಪು ನೀಡಿದ ಕೊಡುಗೆ ಬಗ್ಗೆ ಗೋಷ್ಠಿ ಆಗಬೇಕು. ಟಿಪ್ಪು ಕೊಡುಗೆ ಬಗ್ಗೆ ಬ್ರಿಟೀಷರೆ ತಿಳಿಸಿದ್ದಾರೆ. ಮಂಡ್ಯ, ಮೈಸೂರು ರೈತರಿಗೆ ಟಿಪ್ಪು ಅಪಾರ ಕೊಡುಗೆ ನೀಡಿದ್ದಾರೆ.

ಮಂಡ್ಯದಲ್ಲಿ ನಡೆಯಲಿರುವ 87ನೇ ಅಖಿಲ ಭಾರತ ಕನ್ನಡ ಸಾಹಿತ್ಯ ಸಮ್ಮೇಳನದಲ್ಲಿ ಟಿಪ್ಪು ನೆನಪಿಸಿಕೊಳ್ಳುವುದು ನಮ್ಮ ಕರ್ತವ್ಯ ಹಾಗಾಗಿ ಟಿಪ್ಪು ಗೋಷ್ಠಿ ನಡೆಸಲೇಬೇಕು ಎಂದು ಆಗ್ರಹಿಸಿದರು.

ಟಿಪ್ಪುವಿನ ಕೊಡುಗೆ ಬಗ್ಗೆ ನಾನೇ ಅನೇಕ ಪುಸ್ತಕ ಬರೆದಿದ್ದೇನೆ. ಈ ಬಾರಿ ಸಮ್ಮೇಳನದಲ್ಲಿ ಟಿಪ್ಪುವಿನ ಗೋಷ್ಠಿ ಆಗಲೇಬೇಕು. ಎಂದು ಜಗದೀಶ್ ಕೊಪ್ಪ ಅವರು ಹೇಳಿದ್ದಾರೆ.

ಜಗದೀಶ್ ಕೊಪ್ಪ ಹೇಳಿಕೆಗೆ ಹಿಂದು ಸಂಘಟನೆಗಳ ತೀವ್ರ ವಿರೋಧ ವ್ಯಕ್ತಪಡಿಸಿದ್ದು, ಟಿಪ್ಪು ಸುಲ್ತಾನ್ ಕನ್ನಡ ದ್ರೋಹಿ, ಮತಾಂಧ. ಮೈಸೂರು ಪ್ರಾಂತ್ಯದಲ್ಲಿ ಪರ್ಶಿಯನ್ ಭಾಷೆಯನ್ನ ಹೇರಿದ ಕನ್ನಡ ವಿರೋಧಿ. ಇಂತ ಟಿಪ್ಪುವಿನ ಗೋಷ್ಠಿ ಮಾಡಲು ಮುಂದಾದ್ರೆ ಅದನ್ನ ತಡೆಯಲಿದ್ದೇವೆ ಎಂದು ಹಿಂದುಪರ ಸಂಘಟನೆಗಳ ಮುಖಂಡರಿಂದ ಆಕ್ರೋಶ ವ್ಯಕ್ತವಾಗಿದೆ.

ಕುಮಾರಸ್ವಾಮಿ ವಿರುದ್ಧ ವರ್ಣ ನಿಂದನೆ

ಜಮೀರ್ ವಿರುದ್ಧ ದೂರು

ಚಿಕ್ಕಮಗಳೂರು: ಮಾಜಿ ಮುಖ್ಯಮಂತ್ರಿ, ಹಾಲಿ ಕೇಂದ್ರ ಸಚಿವ ಹೆಚ್.ಡಿ.ಕುಮಾರಸ್ವಾಮಿ ಅವರನ್ನು ಕರಿಯ ಎಂದು ಸಂಬೋಧಿಸಿದ್ದ ವಸತಿ ಖಾತೆಯ ಸಚಿವ ಜಮೀರ್ ಅಹ್ಮದ್ ವಿರುದ್ಧ ದೂರು ದಾಖಲಾಗಿದೆ.

ಕುಮಾರಸ್ವಾಮಿ ವಿರುದ್ಧ ಅವಹೇಳನ ಹಾಗೂ ವರ್ಣ ನಿಂದನೆ ಮಾಡಿರುವುದನ್ನ ಖಂಡಿಸಿ ಜೆಡಿಎಸ್ ಜಿಲ್ಲಾ ಪ್ರಧಾನ ಕಾರ್ಯದರ್ಶಿ ನಾಗೇಂದ್ರ ಅವರು ಕೊಪ್ಪ ಪೊಲೀಸ್ ಠಾಣೆಯಲ್ಲಿ ಜಮೀರ್ ವಿರುದ್ಧ ದೂರು ನೀಡಿದ್ದಾರೆ.

ದೂರಿನಲ್ಲಿ ಏನಿದೆ?: ಕುಮಾರಸ್ವಾಮಿ ಅವರನ್ನು ಉರ್ದು ಭಾಷೆಯಲ್ಲಿ ಕರಿಯ ಎಂದು ಕರೆದು ನಿಂದಿಸಿದ್ದಾರೆ. ಜಮೀರ್ ಹೇಳಿಕೆಯು ಜನಾಂಗೀಯ ನಿಂದನೆ ಹಾಗೂ ವರ್ಣಭೇದ ನೀತಿಯನ್ನು ಪ್ರಚೋದಿಸುವಂತಿದೆ.

ಮುಸ್ಲಿಮರು ದೇವೇಗೌಡೇವೇಗೌಡರ ಕುಟುಂಬವನ್ನೇ ಖರೀದಿ ಮಾಡುತ್ತಾರೆ ಎಂದು ಕೋಮು ಸೌಹಾರ್ದ ಕೆಣಕಿದ್ದಾರೆ. ಸಮಾಜದಲ್ಲಿ ಶಾಂತಿ ಭಂಗ ಉಂಟು ಮಾಡುವ ಹೇಳಿಕೆಯನ್ನು ನೀಡಿರುವ ಜಮೀರ್ ಅಹ್ಮದ್ ವಿರುದ್ಧ ಕ್ರಮ ಕೈಗೊಳ್ಳಬೇಕೆಂದು ದೂರಿನಲ್ಲಿ ಆಗ್ರಹಿಸಿದ್ದಾರೆ.

2 ಸೈಟ್ ನೀಡಬೇಕಾಗಿದ್ದ ವ್ಯಕ್ತಿಗೆ 19 ನಿವೇಶನ ನೀಡಿದ್ದ ಮುಡಾ!

ಮೈಸೂರು: ಒಂದೆಡೆ ಮುಡಾ ಹಗರಣದಲ್ಲಿ ಸಿಎಂ ಸಿದ್ದರಾಮಯ್ಯ ಹಾಗೂ ಇತರ ಅಧಿಕಾರಿಗಳ ವಿರುದ್ಧದ ತನಿಖೆಯನ್ನು ಲೋಕಾಯುಕ್ತ, ನ್ಯಾಯಾಂಗ ಆಯೋಗ ಹಾಗೂ ಜಾರಿ ನಿರ್ದೇಶನಾಲಯಗಳು ಚುರುಕುಗೊಳಿಸಿದ್ದರೆ ಮತ್ತೊಂದೆಡೆ, ಸಂಸ್ಥೆಯಲ್ಲಿ ನಡೆದಿದ್ದ ಅವ್ಯವಹಾರಗಳು ಒಂದೊಂದಾಗಿ ಬೆಳಕಿಗೆ ಬರುತ್ತಿವೆ. ಇದೀಗ, ವ್ಯಕ್ತಿಯೊಬ್ಬರಿಂದ ಯಾವಾಗ ಭೂಸ್ವಾಧೀನ ಮಾಡಿಕೊಂಡಿದ್ದು ಎಂಬ ಮಾಹಿತಿಯೇ ಇಲ್ಲದೆ, ಅವರಿಗೆ 19 ನಿವೇಶನಗಳನ್ನು ಹಂಚಿರುವುದು ತಿಳಿದುಬಂದಿದೆ.

ಮಹೇಂದ್ರ, ಎಂಬುವವರಿಗೆ ಸೇರಿದ 2.22 ಎಕರೆ ಭೂಮಿ ಉಪಯೋಗಿಸಿಕೊಂಡಿರುವುದಾಗಿ ಮುಡಾ ಹೇಳಿಕೊಂಡಿದೆ. ಆದರೆ, ಭೂಮಿಯನ್ನು ಸ್ವಾಧೀನಪಡಿಸಿಕೊಂಡಿರುವುದು ಎಂಬ ಮಾಹಿತಿ ಮುಡಾ ಬಳಿ ಇಲ್ಲವಂತೆ! ಆದಾಗ್ಯೂ, ಅವರಿಗೆ 50-50 ಅನುಮಪಾತದಲ್ಲಿ ಸೈಟ್‌ಗಳನ್ನು ಹಂಚಿಕೆ ಮಾಡಲಾಗಿದೆ.

ದೇವನೂರು ಭೂಮಿಗೆ ವಿಜಯನಗರ 3 ನೇ ಹಂತದಲ್ಲಿ ಸೈಟ್!: ದೇವನೂರು ಗ್ರಾಮದ ಸರ್ವೆ ನಂ. 81/2 ರಲ್ಲಿ

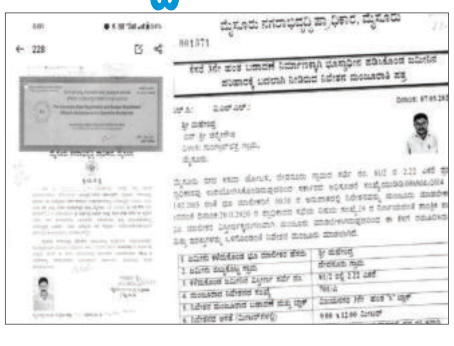

ಭೂಮಿಯನ್ನು ಮೈಸೂರು ನಗರಾಭಿವೃದ್ಧಿ ಪ್ರಾಧಿಕಾರ ವಶಪಡಿಸಿಕೊಂಡಿತ್ತು. ಆದರೆ ಯಾವಾಗ ಆ ಭೂಮಿಯನ್ನು ವಶಪಡಿಸಿಕೊಂಡು ಅಭಿವೃದ್ಧಿ ಪಡಿಸಲಾಗಿದೆ ಎನ್ನುವ ಮಾಹಿತಿ ಮಾತ್ರ ಮುಡಾ ಬಳಿ ಇಲ್ಲ. ಅಷ್ಟೆ ಅಲ್ಲದೆ, ದೇವನೂರು ಗ್ರಾಮದ ಭೂಮಿಗೆ ವಿಜಯನಗರ 3 ನೇ ಹಂತದಲ್ಲಿ ನಿವೇಶನಗಳನ್ನು ನೀಡಲಾಗಿದೆ.

ಪುಟ 2

ಉತ್ತರ ಪ್ರದೇಶ ಆಸ್ಪತ್ರೆಯಲ್ಲಿ ಅಗ್ನಿ ಅವಘಡ

10 ಮಕ್ಕಳು ಸಜೀವ ದಹನ

ಲಕ್ನೋ: ಉತ್ತರ ಪ್ರದೇಶದ ಆಸ್ಪತ್ರೆಯಲ್ಲಿ ಸಂಭವಿಸಿದ ಬೆಂಕಿ ಅವಘಡದಲ್ಲಿ 10 ಮಕ್ಕಳು ಸಜೀವ ದಹನ ಆಗಿರುವ ದಾರುಣ ಘಟನೆ ನಡೆದಿದೆ.

ಝೂನ್ಸಿಯ ಮಹಾರಾಣಿ ಲಕ್ಷ್ಮೀಬಾಯಿ ವೈದ್ಯಕೀಯ ಕಾಲೇಜಿನ ನವಜಾತ ಶಿಶುಗಳ ತೀವ್ರ ನಿಗಾ ಘಟಕದಲ್ಲಿ (ಎನ್‌ಐಸಿಯು) ಶಾರ್ಟ್ ಸರ್ಕ್ಯೂಟ್‌ನಿಂದ ಬೆಂಕಿ ಕಾಣಿಸಿಕೊಂಡಿದೆ. ಅಗ್ನಿಶಾಮಕ ದಳದ ಅಧಿಕಾರಿಗಳು ಸ್ಥಳಕ್ಕೆ ತಲುಪುವ ಮೊದಲೇ ಹೊಗೆ ತುಂಬಿದ ವಾರ್ಡ್‌ನ ಕಿಟಕಿಗಳನ್ನು ಒಡೆದು ವೈದ್ಯರು ಮತ್ತು ವೈದ್ಯಕೀಯ ಸಿಬ್ಬಂದಿ ರೋಗಿಗಳನ್ನು ಸ್ಥಳಾಂತರಿಸಿದ್ದಾರೆ.

ವಾರ್ಡ್‌ನಲ್ಲಿದ್ದ ಸಿಬ್ಬಂದಿ ಪ್ರಕಾರ, ರಾತ್ರಿ 10:35 ರ ಸುಮಾರಿಗೆ ಬೆಂಕಿ ಕಾಣಿಸಿಕೊಂಡಿದೆ. ಘಟನೆಯಲ್ಲಿ 10 ಮಕ್ಕಳು ಸಾವನ್ನಪ್ಪಿದ್ದಾರೆ. ಮೂವತ್ತೇಳು ಮಕ್ಕಳನ್ನು ಸುರಕ್ಷಿತವಾಗಿ ರಕ್ಷಿಸಲಾಗಿದೆ. ಮಕ್ಕಳ ವಾರ್ಡ್‌ನ ಎರಡು ಘಟಕಗಳ ಪೈಕಿ ಒಂದರಲ್ಲಿ ಶಾರ್ಟ್ ಸರ್ಕ್ಯೂಟ್‌ನಿಂದ ಬೆಂಕಿ ಕಾಣಿಸಿಕೊಂಡಿದೆ.

ಪ್ರಕರಣದ ತನಿಖೆಗೆ ಕ್ರಮವಹಿಸಲಾಗಿದೆ ಎಂದು ಝೂನ್ಸಿ ಜಿಲ್ಲಾ ಮ್ಯಾಜಿಸ್ಟ್ರೇಟ್ ಅವಿನಾಶ್ ಕುಮಾರ್ ತಿಳಿಸಿದ್ದಾರೆ.

ಘಟನೆಯ ವೇಳೆ ಎನ್‌ಐಸಿಯುನಲ್ಲಿ ಒಟ್ಟು 54 ಮಕ್ಕಳನ್ನು ದಾಖಲಿಸಲಾಗಿದ್ದು, 44 ಮಕ್ಕಳನ್ನು ರಕ್ಷಿಸಲಾಗಿದೆ. ಬಲಿಯಾದವರ ಪೈಕಿ ಏಳು ಮಕ್ಕಳನ್ನು ಗುರುತಿಸಲಾಗಿದೆ ಎಂದು ಉತ್ತರ ಪ್ರದೇಶದ ಉಪ ಮುಖ್ಯಮಂತ್ರಿ ಮತ್ತು ವೈದ್ಯಕೀಯ ಶಿಕ್ಷಣ ಸಚಿವ ಬ್ರಜೇಶ್ ಪಾಠಕ್ ತಿಳಿಸಿದ್ದಾರೆ.

ಪುಟ 2

1.49 ಕೋಟಿ ದುರುಪಯೋಗ ಆರೋಪ

ಗ್ರಾಮ ಪಂಚಾಯ್ತಿ ಕಾರ್ಯದರ್ಶಿ ಅಮಾನತು

ಹಾಸನ: ವಿವಿಧ ಯೋಜನೆಯಲ್ಲಿ 1.49 ಕೋಟಿ ಹಣ ದುರುಪಯೋಗಪಡಿಸಿಕೊಂಡ ಆರೋಪದಡಿ ಹಾಸನ ಜಿಲ್ಲೆ ಅರಕಲಗೂಡು ತಾಲೂಕಿನ ಕೊಣನೂರು ಗ್ರಾಮ ಪಂಚಾಯ್ತಿ ಕಾರ್ಯದರ್ಶಿಯನ್ನು ಅಮಾನತುಗೊಳಿಸಲಾಗಿದೆ.

ಬಿಎನ್ ಭುವನ್ ಅಮಾನತಾದ ಕಾರ್ಯದರ್ಶಿ. ಕೊಣನೂರು ಗ್ರಾ.ಪಂ. ಜೊತೆಗೆ ಗಂಗೂರು ಗ್ರಾ.ಪಂ. ಪ್ರಭಾರ ಕಾರ್ಯದರ್ಶಿಯಾಗಿದ್ದ ಬಿ.ಎನ್.ಭುವನ್ ಹದಿನೈದನೇ ಹಣಕಾಸು, ಗ್ರಾಮ ಪಂಚಾಯಿತಿ ಸ್ವಂತ ಸಂಪನ್ಮೂಲ, ಸಿಬ್ಬಂದಿ ವೇತನ ಖಾತೆ, ಗ್ರಾಮ ವಿಕಾಸ ಯೋಜನೆಯಲ್ಲಿ ಹಣ ದುರುಪಯೋಗಪಡಿಸಿಕೊಂಡಿದ್ದಾರೆ ಎಂದು ಆರೋಪಿಸಲಾಗಿದೆ.

ನಿಯಮಬಾಹಿರವಾಗಿ 1.49 ಕೋಟಿ ಹಣ ದುರುಪಯೋಗ ಮೇಲ್ನೋಟಕ್ಕೆ ಸಾಬೀತಾದ ಹಿನ್ನಲೆ ಇಲಾಖಾ ವಿಚಾರಣೆ ಕಾಯ್ದಿರಿಸಿ ಜಿಲ್ಲಾ ಪಂಚಾಯತ್ ಸಿಇಓ ಬಿಆರ್ ಪೂರ್ಣಿಮಾ ಅಮಾನತುಗೊಳಿಸಿ ಆದೇಶ ಹೊರಡಿಸಿದ್ದಾರೆ. ಅಲ್ಲದೇ ಸರ್ಕಾರದ ಹಣ ದುರುಪಯೋಗ ಮಾಡಿದ ಪ್ರಕರಣಗಳಲ್ಲಿ ನಿಯಮಾನುಸಾರ ಶಿಸ್ತುಕ್ರಮ ಜರುಗಿಸಲು ಕ್ರಮವಹಿಸುವಂತೆ ಸೂಚನೆ ನೀಡಿದ್ದಾರೆ.

ಕಾಡಾನೆ ದಾಳಿಯಿಂದ ಓರ್ವ ವ್ಯಕ್ತಿಯ ಕೈಮುರಿತ

ಮಡಿಕೇರಿ: ಜಿಲ್ಲೆಯ ಪೊನ್ನಂಪೇಟೆ ತಾಲೂಕಿನ ಚೆನ್ನಂಗಿ ಬಸವನಹಳ್ಳಿಯ ಹಾಡಿಯಲ್ಲಿ ಕಾಡಾನೆ ದಾಳಿ ನಡೆಸಿದೆ. ಹಾಡಿ ನಿವಾಸಿ ಜೆ.ಹೆಚ್ ಚಂದ್ರ ಅವರ ಮೇಲೆ ಕಾಡಾನೆ ದಾಳಿ ನಡೆಸಿದ್ದು, ಪರಿಣಾಮ ಕೈಮುರಿದಿದೆ.

ನ.14ರ ಸಂಜೆ ಹಾಡಿ ಸಮೀಪದಲ್ಲಿ ಚಂದ್ರ ನಡೆದುಕೊಂಡು ಬರುತ್ತಿದ್ದರು. ಈ ಸಂದರ್ಭದಲ್ಲಿ ಕಾಡಾನೆ ದಾಳಿ ನಡೆಸಿದೆ. ತಕ್ಷಣವೇ ಆತನನ್ನು ಮಡಿಕೇರಿ ಜಿಲ್ಲಾ ಆಸ್ಪತ್ರೆಗೆ ದಾಖಲಿಸಲಾಗಿದೆ.

ವಿಷಯ ತಿಳಿದ ಬಳಿಕ ರಾಜ್ಯ ವನ್ಯಜೀವಿ ಮಂಡಳಿ ಸದಸ್ಯ ಸಂಕೇತ್ ಪೂವಯ್ಯ ಆಸ್ಪತ್ರೆಗೆ ಭೇಟಿ ನೀಡಿ, ಆರೋಗ್ಯ ವಿಚಾರಿಸಿದರು. ಸದ್ಯ ಹಾಡಿ ಸಮೀಪದಲ್ಲಿ ಇರುವ ಕಾಡಾನೆಯನ್ನು ಮೀಸಲು ಅರಣ್ಯ ಪ್ರದೇಶಕ್ಕೆ ಓಡಿಸಲು ಅರಣ್ಯ ಇಲಾಖೆಯ ಸಿಬ್ಬಂದಿ ಸಜ್ಜಾಗಿದ್ದಾರೆ.

ರಾಜ್ಯದಲ್ಲಿ ಗಂಡಸರಿಗೂ ಫ್ರೀ ಬಸ್ ಪ್ರಯಾಣ ಭಾಗ್ಯ? ಸುಳಿವು ಕೊಟ್ಟ ಡಿಕೆಶಿ

ಬೆಂಗಳೂರು/ಹುಬ್ಬಳ್ಳಿ: ಶಕ್ತಿ ಯೋಜನೆಯಡಿ ವಯೋಮಿತಿಗೊಳಪಡಿಸಿ ಗಂಡಸರಿಗೂ ಉಚಿತ ಬಸ್ ಪ್ರಯಾಣಕ್ಕೆ ಅವಕಾಶ ಕಲ್ಪಿಸುವ ಬಗ್ಗೆ ಸರ್ಕಾರದಲ್ಲಿ ಚರ್ಚಿಸಿ ಮುಂದಿನ ಕ್ರಮಕೈಗೊಳ್ಳಲಾಗುವುದು ಎಂದು ಡಿಸಿಎಂ ಡಿ.ಕೆ.ಶಿವಕುಮಾರ್ ತಿಳಿಸಿದ್ದಾರೆ. ಆ ಮೂಲಕ ಗಂಡಸರಿಗೂ ಫ್ರೀ ಬಸ್ ಪ್ರಯಾಣ ಸೌಲಭ್ಯ ಸಿಗುವ ಸಾಧ್ಯತೆ ಇದೆ.

ದೇಶದ ಪ್ರಥಮ ಪ್ರಧಾನಿ ಜವಾಹರಲಾಲ್ ನೆಹರೂ ಅವರ 135ನೇ ಜಯಂತಿ ಹಾಗೂ ಮಕ್ಕಳ ದಿನಾಚರಣೆ ಅಂಗವಾಗಿ ವಿಧಾನಸೌಧದಲ್ಲಿ ಗುರುವಾರ ನಡೆದ ಸಂವಾದದಲ್ಲಿ ಡಿಕೆಶಿ ಈ ಹೇಳಿಕೆ ನೀಡಿದ್ದರು. ಶಕ್ತಿ ಯೋಜನೆ ಬಗ್ಗೆ ವಿದ್ಯಾರ್ಥಿಗಳಿಂದ ಕೇಳಿಬಂದ ಪ್ರಶ್ನೆಗೆ ಉತ್ತರಿಸಿದ ಡಿಕೆಶಿ, ಶಕ್ತಿ ಯೋಜನೆಯಡಿ ಒಂದು ವಯೋಮಾನದ ವರೆಗಿನ ಗಂಡುಮಕ್ಕಳಿಗೂ ಉಚಿತ ಬಸ್ ಪ್ರಯಾಣಕ್ಕೆ ಅವಕಾಶ ಕಲ್ಪಿಸುವ ಬಗ್ಗೆ ಸರ್ಕಾರದಲ್ಲಿ ಚರ್ಚಿಸಿ ಯೋಚಿಸಿ ಕ್ರಮ ವಹಿಸಲಾಗುವುದು ಎಂದು ತಿಳಿಸಿದ್ದರು. ಡಿಕೆಶಿ ಹೇಳಿಕೆಗೆ ಹುಬ್ಬಳ್ಳಿಯಲ್ಲಿ ಪ್ರತಿಕ್ರಿಯೆ ನೀಡಿರುವ ಸಾರಿಗೆ ಸಚಿವ ರಾಮಲಿಂಗಾ ರೆಡ್ಡಿ, ಡಿಸಿಎಂ ಶಿವಕುಮಾರ್ ಮಕ್ಕಳ ಜೊತೆಗೆ ಮಾತನಾಡಿದ್ದಾರೆ. ಆ ಬಗ್ಗೆ ನನಗೆ ಏನು ಮಾಹಿತಿ ಇಲ್ಲ. ಅವರ ಜೊತೆಗೆ ಮಾತನಾಡಿ ಹೇಳುವೆ ಎಂದು ತಿಳಿಸಿದ್ದಾರೆ.

ಡೆಲಿವರಿಗೆ ಹೋಗುವಾಗ ಕಾರಿನಲ್ಲೇ ಮಗುವಿಗೆ ಜನ್ಮ ನೀಡಿದ ಮಹಿಳೆ!

ಮಹಿಳೆಯೊಬ್ಬರು ಡೆಲಿವರಿಗೆ ಆಸ್ಪತ್ರೆಗೆ ಪ್ರಯಾಣಿಸುತ್ತಿದ್ದಾಗಲೇ ವಾಟರ್ ಬ್ರೇಕ್ ಆಗಿತ್ತು. ನೀರು ಇದ್ದಕ್ಕಿದ್ದಂತೆ ಒಡೆದುಹೋದಾಗ ತಮಗೆ ಇನ್ನೂ ಜಾಸ್ತಿ ಸಮಯವಿಲ್ಲ ಎಂದು ಆಕೆಗೆ ತಿಳಿಯಿತು. ಇದರಿಂದ ಆಕೆಗೆ ಗಾಬರಿಯಾಯಿತು. ಆಸ್ಪತ್ರೆಗೆ ಹೋಗಲು ಸಮಯವಿಲ್ಲದ ಕಾರಣ ಆಕೆಯ ಪತಿ ತೀವ್ರ ಹೆರಿಗೆ ನೋವಿನಿಂದ ನರಳುತ್ತಿದ್ದ ಹೆಂಡತಿಗೆ ಕಾರಿನಲ್ಲೇ ಡೆಲಿವರಿಗೆ ಸಹಕಾರ ನೀಡಿದನು. ಆಕೆಗೆ ನೋವು ಹೆಚ್ಚಾಗುತ್ತಿದ್ದಂತೆ ಕಾರನ್ನು ನಿಲ್ಲಿಸಿದಾಗ ಆಕೆ 4.5 ಕೆ.ಜಿ. ತೂಕದ ಮಗುವಿಗೆ ಜನ್ಮ ನೀಡಿದರು. ಕಾರಿನ ಮುಂಭಾಗದಲ್ಲಿ ಕುಳಿತಿದ್ದ ಗರ್ಭಿಣಿಯ ಸೀಟ್ ಬೆಲ್ಟ್ ಬಿಚ್ಚಿದ ಆಕೆಯ ಗಂಡ ಕಾರಿನಲ್ಲೇ ಡೆಲಿವರಿಗೆ ಸಹಾಯ ಮಾಡಿದನು.

ಬಳಿಕ ಆಕೆಯ ಪ್ಯಾಂಟ್ ಜಾರಿಸಿ ಹೆರಿಗೆ ಸುಸೂತ್ರವಾಗಲು ಅನುಕೂಲ ಮಾಡಿಕೊಟ್ಟನು. ಪತಿ ಆಕೆಯ ಸೀಟ್ ಬೆಲ್ಟ್ ಅನ್ನು ಬಿಚ್ಚಿ, ಹೆರಿಗೆಯ ನಿರೀಕ್ಷೆಯಲ್ಲಿ ಅವಳ ಪ್ಯಾಂಟ್ ಅನ್ನು ಕೆಳಕ್ಕೆ ಇಳಿಸಲು ಸಹಾಯ ಮಾಡಿದನು. ವೈದ್ಯಕೀಯ ಸಹಾಯವಿಲ್ಲದೆ ಹೆರಿಗೆಗೆ ಹಿಂಜರಿಯುತ್ತಿದ್ದರೂ, ಕಾರಿನಲ್ಲಿಯೇ ಹೆರಿಗೆ ಮಾಡಲು ಸಾಧ್ಯವಾಯಿತು. ಹೆರಿಗೆಯಾದ ಕೆಲವೇ ಸೆಕೆಂಡುಗಳಲ್ಲಿ ರಕ್ತಸಿಕ್ತವಾಗಿದ್ದ ಮಗು ಜೋರಾಗಿ ಅಳಲಾರಂಭಿಸಿತು. ಮಗು ಆರೋಗ್ಯವಾಗಿದೆ ಎಂದು ತಿಳಿದು ಆ ಮಹಿಳೆಗೆ ನಿರಾಳವಾಯಿತು. ತಕ್ಷಣ ಅವರು ಆಸ್ಪತ್ರೆಗೆ ಬಂದು, ಅಡ್ಮಿಟ್ ಆದರು. ತಾಯಿ ಮತ್ತು ಮಗು ಸುರಕ್ಷಿತವಾಗಿ ಮತ್ತು ಆರೋಗ್ಯವಾಗಿದ್ದಾರೆ ಎಂದು ವೈದ್ಯರು ಹೇಳಿದರು. ಆ ಮಹಿಳೆಯ ಧೈರ್ಯಶಾಲಿ ಕ್ಷಣದ ವೀಡಿಯೋ ವೈರಲ್ ಆಗಿದೆ. ಜನರು ಇಂತಹ ಪ್ರಯತ್ನದ ಪರಿಸ್ಥಿತಿಯಲ್ಲಿ ದಂಪತಿಗಳ ಪರಿಶ್ರಮ, ಶೌರ್ಯ ಮತ್ತು ಸಹಕಾರವನ್ನು ಶ್ಲಾಘಿಸಿದ್ದಾರೆ. ವರದಿಗಳ ಪ್ರಕಾರ, ಈ ಘಟನೆಯು 2015ರಲ್ಲಿ ಅಮೆರಿಕಾದಲ್ಲಿ ನಡೆದ ಘಟನೆಯಾಗಿದೆ. ಆದರೆ, ಮತ್ತೊಮ್ಮೆ ಇದೀಗ ಈ ವಿಡಿಯೋ ಸಾಮಾಜಿಕ ಜಾಲತಾಣದಲ್ಲಿ ಜನಪ್ರಿಯವಾಗಿದೆ.

ಜಮೀರ್ ನಿಯತ್ತಾಗಿ ಬಸ್ ಓಡಿಸಿ ಬಂದ ದುಡ್ಡಾ ಅದು?

ನಾಲ್ವರಿಂದ ನಾನು ಕೆಟ್ಟೆ: ಹೆಚ್‌ಡಿಕೆ ಕಿಡಿ

ಮೈಸೂರು: ಚನ್ನಪಟ್ಟಣ ಉಪಚುನಾವಣೆ ಸಂದರ್ಭದಲ್ಲಿ ಯಾವುದೇ ಪ್ರತಿಕ್ರಿಯೆ ವ್ಯಕ್ತಪಡಿಸದೇ ಮೌನಕ್ಕೆ ಶರಣಾಗಿದ್ದ ಮಾಜಿ ಸಿಎಂ ಹೆಚ್‌ಡಿ ಕುಮಾರಸ್ವಾಮಿ ಅವರು ಈಗ ಜಮೀರ್ ಅಹ್ಮದ್ ವಿರುದ್ಧ ಕೆಂಡಾಮಂಡಲವಾಗಿದ್ದಾರೆ.

ತನ್ನನ್ನು ಕರಿಯ ಎಂದು ವ್ಯಂಗವಾಡಿದ್ದು ಅಲ್ಲದೇ ದೇವೇಗೌಡರಕುಟುಂಬವನ್ನು ಮುಸ್ಲಿಮರು ಖರೀದಿಸುತ್ತಾರೆ ಎಂದಿದ್ದ ಜಮೀರ್ ಅಹ್ಮದ್ ಅವರ ಕಥೆಯನ್ನು ಮುಂದೆ ಬಿಚ್ಚಿಡುತ್ತೇನೆ ಎಂದು ಸಿಟ್ಟು ಹೊರಹಾಕಿದ್ದಾರೆ. ಕರಿಯ ಎಂದು ಕರೆದಿದ್ದಕ್ಕೆ ಜಾಸ್ತಿ ತಲೆಕೆಡಿಸಿಕೊಳ್ಳದ ಕುಮಾರಸ್ವಾಮಿ ತಂದೆಯ ಬಗ್ಗೆ ಜಮೀರ್ ಮಾತನಾಡಿದ್ದಕ್ಕೆ ಗರಂ ಆಗಿದ್ದಾರೆ.

ಹೆಚ್‌ಡಿಕೆ ಹೇಳಿದ್ದೇನು?: ಮುಸ್ಲಿಮರು ಟಯರ್ ಅಂಗಡಿ ಇಟ್ಟುಕೊಂಡಿರುತ್ತಾರೆ. ಅವರ ಬಳಿಕ ಚಂದಾ ಎತ್ತಿ ದೇವೇಗೌಡರನ್ನು ಕೊಂಡುಕೊಳ್ಳುತ್ತಾರಾ? ಜಮೀರ್‌ಗೆ ದುಡ್ಡಿನ ಮದ ಬಂದಿದೆ. ನಿಯತ್ತಾಗಿ ಬಸ್ ಓಡಿಸಿ ಬಂದ ದುಡ್ಡಾ ಅದು? ಇದೆನ್ನೆಲ್ಲಾ ಮುಂದಿನ ದಿನದಲ್ಲಿ ಮಾತನಾಡುತ್ತೇನೆ.

ಕುಮಾರಸ್ವಾಮಿಯದ್ದು ಜೆಡಿಎಸ್‌ನ ಕಥೆ ಮುಗಿಯಿತು ಅಂತ ಅಂದುಕೊಂಡಿದ್ದರು. ಈಗ ಮತ್ತೆ ನಮಗೆ ಶಕ್ತಿ ಬಂದಿದೆ ಅದನ್ನು ತಡೆದುಕೊಳ್ಳಲು ಆಗದೇ ಈ ರೀತಿ ಮಾತನಾಡುತ್ತಿದ್ದಾರೆ. ಜಮೀರ್ ಮತ್ತು ಆ ನಾಲ್ಕು ಜನರ ಜೊತೆ ಇದ್ದದ್ದು ನನ್ನ ಜೀವನದ ಅತ್ಯಂತ ಕರಾಳ ದಿನಗಳು. ಅವರನ್ನು ಈಗ ಕೊಚ್ಚೆ ಎಂದು ಈಗ ದೂರ ಇಟ್ಟಿದ್ದೇನೆ.

ಕೊಚ್ಚೆಗಳ ಬಗ್ಗೆ ಪದೇ ಪದೇ ಯಾಕೆ ನನ್ನನ್ನು ಮಾತನಾಡಿಸುತ್ತೀರಿ. ನಿಮಗೆ ಮೋಸ ಮಾಡಿದ ದಿನ ನಾನು ಏನಾಗ್ತೀನಿ ಎಂದು ನೂರು ಬಾರಿ ಜಮೀರ್ ನನಗೆ ಹೇಳಿದ್ದಾನೆ. ಆ ಪದ ಯಾವುದು ಎಂಬುದನ್ನು ನನ್ನ ಬಾಯಿಯಿಂದ ಹೇಳಿಸಬೇಡಿ. ಅದು ಅತ್ಯಂತ ಕೆಟ್ಟ ಪದ. ನನಗೆ ಅದನ್ನು ಸಾರ್ವಜನಿಕವಾಗಿ ಬಳಸಲು ಆಗುತ್ತಿಲ್ಲ. ಮೆಕ್ಕಾಗೆ ಹೋಗುತ್ತಾರಲ್ಲ ಅಲ್ಲಿ ಆ ಪದವನ್ನು ಅವರು ಜ್ಞಾಪಿಸಿಕೊಳ್ಳಲಿ. ಅಂತಹ ಪದ ಅದು. ಈಗ ದುಡ್ಡಿನ ಮದದಲ್ಲಿ ಅವರು ಮಾತನಾಡುತ್ತಿದ್ದಾರೆ.

ಭ್ರಷ್ಟಾಚಾರಕ್ಕೆ ಮತ್ತೊಂದು ಹೆಸರೇ ಸಿದ್ದರಾಮಯ್ಯ, ಕಾಂಗ್ರೆಸ್

ಬೆಂಗಳೂರು: ಭ್ರಷ್ಟಾಚಾರಕ್ಕೆ ಮತ್ತೊಂದು ಹೆಸರೇ ಸಿದ್ದರಾಮಯ್ಯ ಮತ್ತು ಕಾಂಗ್ರೆಸ್ ಎಂದು ಮಾಜಿ ಸಚಿವ ರೇಣುಕಾಚಾರ್ಯ ವಾಗ್ದಾಳಿ ನಡೆಸಿದ್ದಾರೆ.

ಬಿಜೆಪಿಯಿಂದ ಆಪರೇಷನ್ ಕಮಲ ನಡೆಯುತ್ತಿದೆ ಎಂಬ ಸಿಎಂ ಆರೋಪ ವಿಚಾರಕ್ಕೆ ಬಿಜೆಪಿ ಕಚೇರಿಯಲ್ಲಿ ಪ್ರತಿಕ್ರಿಯೆ ನೀಡಿದ ಅವರು, ಸಿದ್ದರಾಮಯ್ಯ ಅವರು ರಾಜ್ಯದಲ್ಲಿ ಸಿಎಂ ಆದ್ಮೇಲೆ ದ್ವೇಷದ ರಾಜಕೀಯ ಮಾಡ್ತಿದ್ದಾರೆ. ಅಧಿಕಾರಕ್ಕೆ ಬಂದು ಎರಡು ವರ್ಷ ಆಗಿದೆ. ತಮ್ಮ ಮೇಲೆ ವಾಲ್ಮೀಕಿ, ಮುಡಾ, ವಕ್ಫ್ ವಿವಾದ ಇದೆ. ಅಲ್ಪಸಂಖ್ಯಾತರ ಗುತ್ತಿಗೆದಾರಿಗೆ ಶೇ.4 ಮೀಸಲಾತಿ ನೀಡುವ ವಿವಾದ ಇದೆ. ಯಾವಾಗ ಮುಡಾ ತನಿಖೆ ಗಂಭೀರವಾಗಲು ಪ್ರಾರಂಭ ಆಯ್ತೋ ಆಗ ಕೋವಿಡ್ ವಿಚಾರದಲ್ಲಿ ಯಡಿಯೂರಪ್ಪ ಮೇಲೆ ಎಸ್‌ಐಟಿ ರಚನೆ ಮಾಡಿರುವುದಕ್ಕೆ ಸಿದ್ದರಾಮಯ್ಯ ಸಚಿವ ಸಂಪುಟದಲ್ಲಿ ತೀರ್ಮಾನ ಮಾಡಿದ್ದಾರೆ. ಭ್ರಷ್ಟಾಚಾರಕ್ಕೆ ಮತ್ತೊಂದು ಹೆಸರೇ ಸಿದ್ದರಾಮಯ್ಯ ಹಾಗೂ ಕಾಂಗ್ರೆಸ್ ಎಂದು ಕಿಡಿಕಾರಿದ್ದಾರೆ.

ಸಿದ್ದರಾಮಯ್ಯ ಮುಡಾ ಸೈಟ್ ವಾಪಸ್ ಕೊಡಲಿಲ್ವಾ? ನೀವು ಅಧಿವೇಶನದಲ್ಲಿ 63 ಕೋಟಿ ರೂ. ಕೇಳಿದ್ರಿ, ನಿಮಗೆ ಯಾವ ನೈತಿಕತೆ ಇದೆ? ವರ್ಗಾವಣೆ ದಂಧೆಯಲ್ಲಿ ಹಗಲುದರೋಡೆ ಮಾಡಿದ್ದೀರಾ. ಯಾದಗಿರಿಯಲ್ಲಿ ಪಿಎಸ್‌ಐ ಸಾವು ಆಯ್ತು. ಬೆಳಗಾವಿಯಲ್ಲಿ ಎಸ್‌ಡಿಎ ಅಧಿಕಾರಿ ಆತ್ಮಹತ್ಯೆ ಮಾಡಿಕೊಂಡರು. ಸಿದ್ದರಾಮಯ್ಯನವರೇ ಭ್ರಷ್ಟಾಚಾರಕ್ಕೆ ಇದಕ್ಕಿಂತಲೂ ಬೇರೆ ಉದಾಹರಣೆ ಬೇಕಾ? ಎಸ್‌ಐಟಿ ಅಂದರೆ ಸಿದ್ದರಾಮಯ್ಯ, ಶಿವಕುಮಾರ್ ಇನ್ವೆಸ್ಟಿಗೇಷನ್ ಟೀಮ್ ಎಂದು ಹೇಳಿದರು.

ವಾಲ್ಮೀಕಿ ಹಗರಣದಲ್ಲಿ ನಾಗೇಂದ್ರ ಮೇಲೆ ಎಸ್‌ಐಟಿ ರಚನೆ ಮಾಡಿದ್ರಿ. ಇಡಿ ಪ್ರವೇಶ ಆದ್ಮೇಲೆ ಇಂಚಿಂಚಾಗಿ ಭ್ರಷ್ಟಾಚಾರ ಬಯಲಿಗೆ ಎಳೆದರು. ವಾಲ್ಮೀಕಿ ನಿಗಮದ ಹಣ ಎಲ್ಲೆಲ್ಲಿಗೆ ಹೋಯ್ತು? ಭ್ರಷ್ಟಾಚಾರ ಸಾಬೀತು ಆಯ್ತು ನಾಗೇಂದ್ರ ರಾಜೀನಾಮೆ ಕೊಟ್ರು. ನಾಗೇಂದ್ರ ಅವರನ್ನು ಮತ್ತೆ ಸಚಿವರಾಗಿ ಮಾಡ್ತೀವಿ ಅಂತ ಸಿದ್ದರಾಮಯ್ಯ ಹೇಳ್ತಾರೆ. ಮೈಕಲ್ ಡಿ ಕುನ್ಹಾ ಮಧ್ಯಂತರ ವರದಿಯಲ್ಲಿ ಯಡಿಯೂರಪ್ಪ ಹಾಗೂ ಶ್ರೀರಾಮುಲು ಮೇಲೆ ತಮಗೆ ಬೇಕಾದ ರೀತಿಯಲ್ಲಿ ರಾಜಕೀಯ ಪ್ರೇರಿತರಾಗಿ ವರದಿ ತಯಾರಿ ಮಾಡಿದ್ದೀರಾ, ಕೋವಿಡ್‌ನಲ್ಲಿ ಮೋದಿಯವರು ದೇಶದ ರಕ್ಷಣೆ ಮಾಡಿದ್ರು. ನಿಮ್ಮ ಸರ್ಕಾರ ಇರಲ್ಲ ಪತನವಾಗಲಿದೆ ಎಂದು ಸರ್ಕಾರದ ವಿರುದ್ಧ ಹರಿಹಾಯ್ದರು.

ಶಾಸಕರ ಖರೀದಿಗೆ 2,000 ಕೋಟಿ ಬೇಕು: ಎಸ್‌ಐಟಿಗೆ ಹೇಳಿ ಸಿಎಂ ಸೀಜ್ ಮಾಡಿಸಲಿ

ಮಡಿಕೇರಿ: ಕಾಂಗ್ರೆಸ್ ಶಾಸಕರಿಗೆ 50 ಕೋಟಿ ರೂ. ಕೊಟ್ಟು ಆಪರೇಷನ್ ಕಮಲ ಮಾಡುವುದಾದರೆ 40 ಶಾಸಕರಿಗೆ ಸುಮಾರು 2,000 ಕೋಟಿ ರೂ. ಹಣ ಬೇಕು. ಸಿಎಂ ಸಿದ್ದರಾಮಯ್ಯ ಈಗಲೇ ಎಸ್‌ಐಟಿಗೆ ಅಥವಾ ಲೋಕಾಯುಕ್ತಕ್ಕೆ ಹೇಳಿ ಹಣ ಸೀಜ್ ಮಾಡಿಸುವುದು ಉತ್ತಮ ಎಂದು ಮಾಜಿ ಶಾಸಕ ಅಪ್ಪಚ್ಚು ರಂಜನ್ ಲೇವಡಿ ಮಾಡಿದ್ದಾರೆ.

ಮಡಿಕೇರಿಯ ಮಕ್ಕಂದೂರು ಗ್ರಾಮದಲ್ಲಿ ಸುದ್ದಿಗಾರರೊಂದಿಗೆ ಅವರು ಮಾತನಾಡಿದರು. ಈ ವೇಳೆ, ನಮ್ಮ ಶಾಸಕರಿಗೆ 50 ಕೋಟಿ ರೂ. ಕೊಟ್ಟು ಆಪರೇಷನ್ ಕಮಲ ಮಾಡಲು ಹೊರಟಿದ್ದಾರೆ ಎಂಬ ಸಿದ್ದರಾಮಯ್ಯ ಆರೋಪಕ್ಕೆ ಪ್ರತಿಕ್ರಿಯಿಸಿದರು. ಸುಮ್ಮನೆ ಬಾಯಿಯ ಚಪಲಕ್ಕೆ ಹೇಳುವುದು ಒಳ್ಳೆಯದಲ್ಲ. ಮೈಸೂರಿನ ಮುಡಾದಲ್ಲಿ 14 ಸೈಟ್ ದುರುಪಯೋಗ ಆಗಿರುವುದನ್ನು ನೋಡಿ ವಿಚಲಿತರಾಗಿ ಅವರು ಮಾತನಾಡುತ್ತಿದ್ದಾರೆ ಎಂದು ವ್ಯಂಗ್ಯವಾಡಿದ್ದಾರೆ.

ಈಗಾಗಲೇ ನನ್ನನ್ನು ಮುಟ್ಟಿದರೆ ರಾಜ್ಯದ ಜನರು ಬಿಡುವುದಿಲ್ಲ ಎಂದು ಸಿದ್ದರಾಮಯ್ಯ ಹೇಳಿದ್ದಾರೆ. ಅವರಿಗೆ ಸಿಎಂ ಬದಲಾವಣೆ ಆಗುವುದು ಗೊತ್ತಿದೆ ಹೀಗಾಗಿ ಹೈಕಮಾಂಡ್‌ಗೆ ಅವರು ಕೊಟ್ಟ ಉತ್ತರ ಅದು ಎಂದಿದ್ದಾರೆ.

ನಮ್ಮವರು ಯಾರು ಆಪರೇಷನ್ ಕಮಲ ಮಾಡುವ ಹಂತಕ್ಕೆ ಹೋಗಲ್ಲ. 136 ಸೀಟ್ ಇರುವಾಗ ಯಾರು ಆಪರೇಷನ್ ಮಾಡಲು ಹೋಗಲ್ಲ. ಅವರ ಪಾಡಿಗೆ ಅವರೇ ಬೀಳುವ ಪರಿಸ್ಥಿತಿಯಲ್ಲಿ ಇದ್ದಾರೆ. ನಾವು ಯಾಕೆ ಅವರನ್ನು ಕೊಂಡುಕೊಳ್ಳಬೇಕು? ಅಲ್ಪಸ್ವಲ್ಪ ಇದ್ದಿದ್ದರೆ ಬಂದು ಬಿಡಿ ಮಂತ್ರಿ ಸ್ಥಾನ ಕೊಡುತ್ತೇವೆ ಎಂದು ಆಪರೇಷನ್ ಮಾಡಬಹುದಾಗಿತ್ತು. ಮೊದಲು ನಮ್ಮ ಪಕ್ಷಕ್ಕೆ ಬಂದವರು ಉಂಡು ಹೋದ ಕೊಂಡು ಹೋದ ಕೆಲಸ ಮಾಡಿದ್ದನ್ನು ನೋಡಿದ್ದೇವೆ. ಸಿ.ಪಿ ಯೋಗೇಶ್ವರ್ ಮಂತ್ರಿಯಾಗಿದ್ದರು, ಉಂಡು ಹೋದ್ರು ಕೊಂಡು ಹೋದ್ರು. ಈಗ ಸೋಲುವ ಭೀತಿ ಎದುರಾಗಿದೆ. ಜಮೀರ್ ಅಹಮದ್‌ಗೆ ನಿಜವಾಗಿಯೂ ಥ್ಯಾಂಕ್ಸ್ ಹೇಳಬೇಕು ಎಂದಿದ್ದಾರೆ.

ಇನ್ನೂ ಒಂದು ವರ್ಷದಲ್ಲಿ ಕಾಂಗ್ರೆಸ್ ಸರ್ಕಾರ ಇರುವುದಿಲ್ಲ. ಸರ್ಕಾರ ಡಮಾರ್ ಅಗುತ್ತದೆ ಎಂದು ಹೊಸ ಬಾಂಬ್ ಸಿಡಿಸಿದ್ದಾರೆ.

ಕರ್ನಾಟಕದಲ್ಲಿ 6 ಲಕ್ಷ ಎಕರೆಯನ್ನು ವಕ್ಫ್ ಆಸ್ತಿ ಮಾಡಲು ಮುಂದಾಗಿದ್ದಾರೆ

ಬೆಂಗಳೂರು: ಕರ್ನಾಟಕದಲ್ಲಿ 6 ಲಕ್ಷ ಎಕರೆಯನ್ನು ವಕ್ಫ್ ಆಸ್ತಿ ಮಾಡಲು ಸರ್ಕಾರ ಮುಂದಾಗಿದೆ ಎಂದು ಬಿಜೆಪಿ ಶಾಸಕ ಬಸನಗೌಡ ಪಾಟೀಲ್ ಯತ್ನಾಳ್ ಗಂಭೀರ ಆರೋಪ ಮಾಡಿದ್ದಾರೆ. ನಗರದಲ್ಲಿ ಮಾತನಾಡಿದ ಅವರು, ವಕ್ಫ್ ದೊಡ್ಡ ಅನ್ಯಾಯ. ರೈತರು, ಮಠಗಳು ಸೇರಿ ಎಲ್ಲರಿಗೂ ಇದರಿಂದ ಸಮಸ್ಯೆ ಆಗಿದೆ. ವಕ್ಫ್ ಟ್ರಿಬ್ಯುನಲ್ ರದ್ದಾಗಬೇಕು. ವಕ್ಫ್ ಟ್ರಿಬ್ಯುನಲ್ ಒಂದು ಶಾಪ ಆಗಿದೆ. ಹೀಗಾಗಿ, ನ್ಯಾಯಾಲಯದ ಮೂಲಕವೇ ಎಲ್ಲವೂ ಇತ್ಯರ್ಥ ಆಗಬೇಕು. ಈಗ 2,700 ಎಕರೆ ಜಾಗ ಖಬರ್ ಸ್ತಾನಗೆ ಕೊಡೋಕೆ ಸರ್ಕಾರ, ಕಂದಾಯ ಇಲಾಖೆ ನಿರ್ಣಯ ಮಾಡಿದೆ. ವಕ್ಫ್‌ಗೆ ಎಷ್ಟು ಜಾಗ ತಗೋಬೋದು ಅಂತಾ ಅವರು ಲೀಸ್ಟ್ ಮಾಡಿದ್ದಾರೆ. ಕರ್ನಾಟಕದಲ್ಲಿ 6 ಲಕ್ಷ ಎಕರೆ ವಕ್ಫ್ ಆಸ್ತಿ ಮಾಡಲು ಮುಂದಾಗಿದ್ದಾರೆ ಎಂದು ಕಿಡಿಕಾರಿದರು.

ನಿತೀಶ್ ಕುಮಾರ್, ಚಂದ್ರಬಾಬು ನಾಯ್ಡುಗೆ ಅವರು ಧಮ್ಕಿ ಹಾಕುತ್ತಿದ್ದಾರೆ. ನಾವು ಅಭಿಯಾನ ಮಾಡಿ ಮಾಹಿತಿ ಪಡೆದು ಎಕಅಗೆ ವರದಿ ಕೊಡ್ತೀವಿ. ಜನಜಾಗೃತಿಗಾಗಿ ಈ ಅಭಿಯಾನ ಮಾಡ್ತಿದ್ದೇವೆ. ರಾಜ್ಯ, ಕೇಂದ್ರ ಸರ್ಕಾರ ಎರಡಕ್ಕೂ ನಾವು ಈ ಒತ್ತಾಯ ಮಾಡ್ತಿದ್ದೇವೆ. ಜಮೀರ್ ಬಂದು ಭಾಷಣ ಮಾಡ್ತಾರೆ. ಸೌತಾನ್ ಅಂತ ಮಾತಾಡಿ ಪ್ರಚೋದನೆ ಮಾಡ್ತಾರೆ. ಅಧಿಕಾರಿಗಳಿಗೆ ಧಮ್ಕಿ ಹಾಕಿ ನೋಟಿಸ್ ಕೊಡಿ ಜಮೀರ್ ಹೇಳ್ತಿದ್ದಾರೆ. ಅಧಿಕಾರಿಗಳು ಭಯ ಬಿದ್ದಿದ್ದಾರೆ. ಹೀಗಾಗಿ, ಕೇಂದ್ರದ ನಿರ್ಧಾರ ಆಗೋವರೆಗೂ ನೀವು ಯಾವುದೇ ದಾಖಲಾತಿ ಮಾಡಬೇಡಿ ಅಂತಾ ಅಧಿಕಾರಿಗಳಿಗೆ ಸೂಚನೆ ಕೊಟ್ಟಿದ್ದೇವೆ ಎಂದು ತಿಳಿಸಿದರು.

ವಕ್ಫ್ ಟ್ರಿಬ್ಯುನಲ್ ರದ್ದು ಆಗಬೇಕು ಅನ್ನೋದು ನಮ್ಮ ಮೊದಲ ಬೇಡಿಕೆ. ಇದು ಆಗಲೇಬೇಕು. ಹೀಗಾಗಿ, ಜನ ಜಾಗೃತಿ ಅಭಿಯಾನ ಮಾಡ್ತಿದ್ದೇವೆ. ನೋಟಿಸ್ ಕೊಟ್ಟು ಕೆಲವು ಈಗ ವಾಪಸ್ ಪಡೆದಿದ್ದಾರೆ. ಆದರೆ, ಅನೇಕ ಕಡೆ ನೋಟಿಸ್ ಕೊಡದೇ ದಾಖಲಾತಿ ವಕ್ಫ್ ಮಾಡಿದ್ದಾರೆ. ಬಿಜೆಪಿ ಪಕ್ಷದಿಂದಲೇ ಇದರ ವಿರುದ್ಧ ಹೋರಾಟ ಎಂದು ಸ್ಪಷ್ಟಪಡಿಸಿದರು.

ದರ್ಶನ್ ಮಧ್ಯಂತರ ಜಾಮೀನು ಆದೇಶ ಪ್ರಶ್ನಿಸಿ ಸುಪ್ರೀಂನಲ್ಲಿ ಮೇಲ್ಮನವಿ ಅರ್ಜಿ

ಬೆಂಗಳೂರು: ರೇಣುಕಾಸ್ವಾಮಿ ಹತ್ಯೆ ಪ್ರಕರಣದಲ್ಲಿ ದರ್ಶನ್‌ಗೆ ಹೈಕೋರ್ಟ್ ನೀಡಿದ ಜಾಮೀನು ಆದೇಶವನ್ನು ಸುಪ್ರೀಂನಲ್ಲಿ ಪ್ರಶ್ನಿಸಲು ಗೃಹ ಸಚಿವಾಲಯ ಗ್ರೀನ್ ಸಿಗ್ನಲ್ ನೀಡಿದೆ.

ಹೈಕೋರ್ಟ್ ಆದೇಶ ಪ್ರಶ್ನಿಸಿ ಸುಪ್ರೀಂ ಕೋರ್ಟ್‌ನಲ್ಲಿ ಮೇಲ್ಮನವಿ ಸಲ್ಲಿಕೆ ಮಾಡುತ್ತೇವೆ ಎಂದು ಬೆಂಗಳೂರು ನಗರ ಪೊಲೀಸ್ ಆಯುಕ್ತ ದಯಾನಂದ್ ಹೇಳಿದ್ದಾರೆ.

ಗೃಹ ಸಚಿವಾಲಯ ಗ್ರೀನ್ ಸಿಗ್ನಲ್ ನೀಡಿದ ಬೆನ್ನಲ್ಲೇ ಸೋಮವಾರದ ಬಳಿಕ ಪೊಲೀಸರು ಮೇಲ್ಮನವಿ ಸಲ್ಲಿಕೆ ಮಾಡುವ ಸಾಧ್ಯತೆಯಿದೆ. ಈ ಪ್ರಕರಣದಲ್ಲಿ ಪೊಲೀಸರ ಪರವಾಗಿ ವಾದ ಮಂಡಿಸಲು ಹಿರಿಯ ವಕೀಲ ವಿಎನ್ ರಘುಪತಿ ಅವರನ್ನು ಗೃಹ ಸಚಿವಾಲಯ ನೇಮಿಸಿದೆ.

ಅನಾರೋಗ್ಯದ ಕಾರಣಕ್ಕಾಗಿ ದರ್ಶನ್ ಅವರಿಗೆ ಹೈಕೋರ್ಟ್ 6 ವಾರಗಳ ಮಧ್ಯಂತರ ಜಾಮೀನನ್ನು ಮಂಜೂರು ಮಾಡಿತ್ತು. ಬೆಂಗಳೂರಿನ ಬಿಜಿಎಸ್ ಆಸ್ಪತ್ರೆಯಲ್ಲಿ ದಾಖಲಾಗಿರುವ ದರ್ಶನ್ ಚಿಕಿತ್ಸೆ ಪಡೆಯುತ್ತಿದ್ದಾರೆ. ಆದರೆ ಇನ್ನೂ ಕೂಡ ಶಸ್ತ್ರಚಿಕಿತ್ಸೆ ಮಾಡಿಸಿಕೊಂಡಿಲ್ಲ. ಈ ಎಲ್ಲಾ ಅಂಶಗಳನ್ನು ಪೊಲೀಸರು ಮೇಲ್ಮನವಿ ಅರ್ಜಿಯಲ್ಲಿ ಪ್ರಸ್ತಾಪಿಸಲಿದ್ದಾರೆ.

ಮಂತ್ರಾಲಯದಲ್ಲಿ ತುಂಗಾರತಿ ಸಂಭ್ರಮ

ರಾಯರ ಮಠದಲ್ಲಿ ಕಳೆಕಟ್ಟಿದ ಬೆಳಕಿನ ಹಬ್ಬ

ರಾಯಚೂರು: ಕಲಿಯುಗ ಕಾಮಧೇನು ಗುರು ರಾಘವೇಂದ್ರ ಸ್ವಾಮಿಗಳ ಸನ್ನಿಧಿ ಮಂತ್ರಾಲಯದಲ್ಲಿ ಕಾರ್ತಿಕ ಶುದ್ಧ ಪೌರ್ಣಮಿ ಹಿನ್ನೆಲೆ ಪುಣ್ಯನದಿ ತುಂಗಭದ್ರೆಗೆ ಆರತಿ ಬೆಳಗುವ ಮೂಲಕ ತುಂಗಾರತಿ ಕಾರ್ಯಕ್ರಮ ಹಾಗೂ ಮಠದ ಪ್ರಾಕಾರದಲ್ಲಿ ಲಕ್ಷದೀಪೋತ್ಸವ ಶುಕ್ರವಾರ ರಾತ್ರಿ ಅದ್ದೂರಿಯಾಗಿ ನಡೆಯಿತು.

ಮಠದ ಪೀಠಾಧಿಪತಿ ಸುಬುಧೇಂದ್ರ ತೀರ್ಥ ಸ್ವಾಮಿ ಕಾರ್ಯಕ್ರಮದ ನೇತೃತ್ವ ವಹಿಸಿದ್ದರು. ತುಂಗಾರತಿ ಕಾರ್ಯಕ್ರಮದ ನಿಮಿತ್ತ ವಿಶೇಷ ಪೂಜೆ ಸಲ್ಲಿಸಿ ಶ್ರೀಗಳು ನೆರೆದಿದ್ದ ಭಕ್ತರಿಗೆ ಆಶೀರ್ವಚನ ನೀಡಿದರು. ಇದಕ್ಕೂ ಮೊದಲು ಉತ್ಸವ ಮೂರ್ತಿ ಪ್ರಹ್ಲಾದರಾಜರನ್ನು ಶ್ರೀಮಠದಿಂದ ತುಂಗಭದ್ರಾ ನದಿ ತೀರಕ್ಕೆ ಮೆರವಣಿಗೆ ಮೂಲಕ ಕರೆದುಕೊಂಡು ಹೋಗಲಾಯಿತು. ಶ್ರೀಗಳು ತುಂಗಭದ್ರಾ ನದಿಗೆ ವಿಶೇಷ ಪೂಜೆ ಆರತಿ ನೆರವೇರಿಸಿದರು.

ದೀಪಗಳನ್ನ ನದಿಯಲ್ಲಿ ತೇಲಿಬಿಡಲಾಯಿತು. ತುಂಗಾರತಿ ಮುಗಿದ ನಂತರ ಶ್ರೀ ಮಠದ ಪ್ರಾಕಾರದಲ್ಲಿ ಜ್ವಾಲಾ ತೋರಣ ನೆರವೇರಿಸಲಾಯಿತು. ವಿವಿಧೆಡೆಯಿಂದ ಸಾವಿರಾರು ಸಂಖ್ಯೆಯಲ್ಲಿ ಆಗಮಿಸಿದ್ದ ಭಕ್ತರು ದೀಪೋತ್ಸವ ಕಣ್ತುಂಬಿಕೊಂಡರು.

ಗವಿಸಿದ್ದೇಶ್ವರ ಜಾತ್ರೆಗೆ ಅಮಿತಾಭ್ ಅತಿಥಿ

ಪ್ರಸಿದ್ಧ ಕೊಪ್ಪಳದ ಗವಿಸಿದ್ದೇಶ್ವರ ಜಾತ್ರೆ ಪ್ರತಿವರ್ಷವೂ ಅದ್ದೂರಿಯಾಗಿ ನೆರವೇರುತ್ತದೆ. ಪ್ರತಿ ವರ್ಷ ಇದಕ್ಕೆ ನಾನಾ ಕಡೆಗಳಿಂದ ಭಕ್ತರು ಆಗಮಿಸುತ್ತಾರೆ. ಈಬಾರಿಯ ಗವಿಸಿದ್ದೇಶ್ವರ ಜಾತ್ರೆಗೆ ಅಮಿತಾಭ್ ಬಚ್ಚನ್ ಆಗಮಿಸುವ ಸಾಧ್ಯತೆ ಇದೆ ಎಂದು ಹೇಳಲಾಗುತ್ತಿದೆ. ಗವಿಸಿದ್ದೇಶ್ವರ ಮಠದ ಆಡಳಿತ ಮಂಡಳಿ ಅಮಿತಾಭ್ ಗೆ ಆಹ್ವಾನ ಪತ್ರ ನೀಡಿದೆ.

ಗವಿಸಿದ್ದೇಶ್ವರ ಮಠದ ಆಡಳಿತ ಮಂಡಳಿಯವರು ಇತ್ತೀಚೆಗೆ ಅಮಿತಾಭ್ ಬಚ್ಚನ್ ಅವರನ್ನು ಭೇಟಿ ಮಾಡಿದ್ದಾರೆ. ಈ ವೇಳೆ ಅಮಿತಾಭ್ ಖುಷಿಯಿಂದ ಆಮಂತ್ರಣ ಸ್ವೀಕಾರ ಮಾಡಿದ್ದು, ಸಕಾರಾತ್ಮಕವಾಗಿ ಪ್ರತಿಕ್ರಿಯೆ ನೀಡಿದ್ದಾರೆ. ಹೀಗಾಗಿ, ಅವರು ಈ ಜಾತ್ರೆಗೆ ಬರೋ ಸಾಧ್ಯತೆ ಇದೆ ಎಂದು ಹೇಳಲಾಗುತ್ತಿದೆ.

ಗವಿಸಿದ್ದೇಶ್ವರ ಮಠದ ಜಾತ್ರೆ ದಕ್ಷಿಣ ಭಾರತದ ಕುಂಭ ಮೇಳ ಎಂದೇ ಖ್ಯಾತಿ ಪಡೆದಿದೆ. ಜನವರಿ 15ರಂದು ಈ ಜಾತ್ರೆ ನಡೆಯಲಿದೆ. ಒಂದೊಮ್ಮೆ ಅಮಿತಾಭ್ ಬಚ್ಚನ್ ಜಾತ್ರೆಗೆ ಆಗಮಿಸಿದರೆ ಇದರ ಮೆರಗು ಮತ್ತಷ್ಟು ಹೆಚ್ಚಲಿದೆ. ರಾಷ್ಟ್ರಮಟ್ಟದಲ್ಲಿ ಇದು ಸುದ್ದಿ ಆಗಲಿದೆ.

ಪ್ರತಿ ವರ್ಷವೂ ಗವಿಸಿದ್ದೇಶ್ವರ ಮಠದಲ್ಲಿ ಜಾತ್ರಾ ಮಹೋತ್ಸವ ಅದ್ದೂರಿಯಾಗಿ ನೆರವೇರುತ್ತದೆ. ಲಕ್ಷಾಂತರ ಮಂದಿ ಜಾತ್ರೆಗೆ ಆಗಮಿಸುತ್ತಾರೆ. ಬರುವ ಎಲ್ಲಾ ಭಕ್ತಾದಿಗಳಿಗೆ ಊಟದ ವ್ಯವಸ್ಥೆ ಇರುತ್ತದೆ. ಅನ್ನ ದಾಸೋಹವನ್ನು ಮಠದ ವತಿಯಿಂದಲೇ ನೆರವೇರಿಸಲಾಗುತ್ತದೆ. ಇಷ್ಟು ದೊಡ್ಡ ಸಂಖ್ಯೆಯಲ್ಲಿ ಜನ ಸೇರಿದರೂ ಯಾವುದೇ ಅಹಿತಕರ ಘಟನೆ ನಡೆದಿಲ್ಲ ಅನ್ನೋದು ವಿಶೇಷ. ಅಮಿತಾಭ್ ಬಚ್ಚನ್ ಸಿನಿಮಾ ವಿಚಾರಕ್ಕೆ ಬರೋದಾದರೆ ಅವರು 'ಕಲ್ಕಿ 2898 ಎಡಿ' ಚಿತ್ರದಲ್ಲಿ ಅಶ್ವತ್ಥಾಮನ ಪಾತ್ರದಲ್ಲಿ ಕಾಣಿಸಿಕೊಂಡಿದ್ದಾರೆ. ಈ ಸಿನಿಮಾ ದೊಡ್ಡ ಮಟ್ಟದಲ್ಲಿ ಯಶಸ್ಸು ಕಂಡಿದೆ. ಇದರ ಜೊತೆಗೆ ಅವರು 'ಕೌನ್ ಬನೇಗಾ ಕರೋಡ್ಪತಿ'ಯ 16ನೇ ಸೀಸನ್ ನಡೆಸಿಕೊಡುತ್ತಾ ಇದ್ದಾರೆ.

ಸಚಿವ ಜಮೀರ್ ಅಹ್ಮದ್‌ಗೆ ಲೋಕಾಯುಕ್ತ ನೋಟಿಸ್

ಬೆಂಗಳೂರು: ಅಕ್ರಮ ಆಸ್ತಿ ಗಳಿಕೆ ಪ್ರಕರಣದಲ್ಲಿ ಸಚಿವ ಜಮೀರ್ ಅಹ್ಮದ್‌ಗೆ ಲೋಕಾಯುಕ್ತ ನೋಟಿಸ್ ನೀಡಿದೆ. ವಿಚಾರಣೆಗೆ ಹಾಜರಾಗುವಂತೆ ಸೂಚನೆ ನೀಡಿದೆ. ಡಿಸೆಂಬರ್ 3 ರಂದು ಖುದ್ದು ವಿಚಾರಣೆಗೆ ಹಾಜರಾಗುವಂತೆ ಲೋಕಾಯುಕ್ತ ಡಿವೈಎಸ್‌ಪಿ ನೋಟಿಸ್ ನೀಡಿದ್ದಾರೆ.

ಇ.ಡಿ ದಾಳಿಯ ಬಳಿಕ ಜಮೀರ್ ವಿರುದ್ಧ ಅಕ್ರಮ ಆಸ್ತಿ ಗಳಿಕೆ ಪ್ರಕರಣ ದಾಖಲಾಗಿತ್ತು. ಅಕ್ರಮ ಗಳಿಕೆ ಸಂಬಂಧ ತನಿಖೆಗೆ ಇ.ಡಿ ಸೂಚಿಸಿತ್ತು. ಕಳೆದೆರಡು ವರ್ಷದಿಂದ ಲೋಕಾಯುಕ್ತ ತನಿಖೆ ನಡೆಸುತ್ತಿದೆ.

ಈ ಹಿಂದೆ ದಾಖಲೆ ಸಲ್ಲಿಸಲು ನೋಟಿಸ್ ನೀಡಲಾಗಿತ್ತು. ಈಗ ಹಾಜರಾಗಿ ಹೇಳಿಕೆ ದಾಖಲಿಸಲು ನೋಟಿಸ್ ನೀಡಲಾಗಿದೆ.

ಚನ್ನಪಟ್ಟಣ ಫಲಿತಾಂಶ

ನಿಖಿಲ್ ಕುಮಾರಸ್ವಾಮಿ ಹಾಗೂ ಸಿ.ಪಿ ಯೋಗೇಶ್ವರ್ ತುರುಸಿನ ಫೈಟ್ ನಡೆದಿದೆ. ಈ ಚುನಾವಣೆ ತೀವ್ರ ಹಣಾಹಣಿಗೆ ಕಾರಣವಾಗಿದೆ. ಹೀಗಾಗಿ ಚನ್ನಪಟ್ಟಣದತ್ತ ಬೆಟ್ಟಿಂಗ್‌ದಾರರು ಹೆಚ್ಚಿನ ಆಸಕ್ತಿ ತೋರಿಸುತ್ತಿದ್ದಾರೆ.

ಸೋಲು, ಗೆಲುವು ಹಾಗೂ ಗೆಲುವಿನ ಅಂತರಕ್ಕೆ ಲಕ್ಷ ಲಕ್ಷ ಹಣ ಬೆಟ್ಟಿಂಗ್ ಕಟ್ಟಲಾಗುತ್ತಿದೆ. ಚನ್ನಪಟ್ಟಣ ತಾಲೂಕು ಮಾತ್ರವಲ್ಲದೇ ಅಕ್ಕಪಕ್ಕದ ತಾಲೂಕುಗಳು, ಜಿಲ್ಲೆಗಳಲ್ಲೂ ಸಹ ಫಲಿತಾಂಶದ ಮೇಲೆ ಬೆಟ್ಟಿಂಗ್ ಕಟ್ಟಲಾಗುತ್ತಿದೆ. ಅಲ್ಲದೇ ಗುರುವಾರ ಸಿ.ಪಿ.ಯೋಗೇಶ್ವರ್ ಹೇಳಿಕೆ ಬಳಿಕವೂ ಬೆಟ್ಟಿಂಗ್ ಕಟ್ಟುವವರ ಸಂಖ್ಯೆ ಕೂಡಾ ಹೆಚ್ಚಾಗಿದೆ. ಯಾವ ಭಾಗದಲ್ಲಿ ಯಾರಿಗೆ ಲೀಡ್, ಎಷ್ಟು ಮತಗಳು ಲೀಡ್ ಸೇರಿದಂತೆ ಇನ್ನಿತರ ವಿಚಾರಗಳ ಮೇಲೂ ಒನ್ ಟು ಡಬಲ್ ಎಂಬಂತೆ ಬೆಟ್ಟಿಂಗ್ ಕಟ್ಟಲಾಗುತ್ತಿದೆ.

ಚುನಾವಣೆಯ ಕೊನೆಯ ಹಂತದಲ್ಲಿ ಸಚಿವ ಜಮೀರ್ ಅಹ್ಮದ್ ನೀಡಿದ್ದ 'ಕರಿಯ' ಹೇಳಿಕೆ ಚುನಾವಣೆಯಲ್ಲಿ ಪ್ರಭಾವ ಬೀರಿದೆ. ಇದನ್ನು ಸ್ವತಃ ಸಿಪಿವೈ ಒಪ್ಪಿಕೊಂಡಿದ್ದಾರೆ. ಇನ್ನು ಚನ್ನಪಟ್ಟಣದಲ್ಲಿ ಗೆಲ್ಲುವ ಬಗ್ಗೆ ಪೂರ್ತಿ ವಿಶ್ವಾಸವನ್ನು ಅವರು ವ್ಯಕ್ತಪಡಿಸಿಲ್ಲ. ಸಿಪಿವೈ ಈ ಹೇಳಿಕೆ ಬೆಟ್ಟಿಂಗ್ ಮೇಲೂ ಪ್ರಭಾವ ಬೀರಿದೆ ಎನ್ನಲಾಗುತ್ತಿದೆ. ಚನ್ನಪಟ್ಟಣದ ಜೊತೆಗೆ ಮಂಡ್ಯದವರೂ ಕೂಡ ಹೆಚ್ಚಿನ ಪ್ರಮಾಣದಲ್ಲಿ ಬೆಟ್ಟಿಂಗ್‌ಗೆ ಇಳಿದಿದ್ದಾರೆ. ಮಂಡ್ಯ ಜಿಲ್ಲೆಯದ್ದಾಗಲಿ, ಪಕ್ಕದ ಜಿಲ್ಲೆಯದ್ದಾಗಲಿ ಒಂದು ಕೈ ನೋಡೇ ಬಿಡೋಣಾ ಎಂದು ಬೆಟ್ಟಿಂಗ್ ಕಟ್ಟುತ್ತಾರೆ. ಇದೀಗ ಮಂಡ್ಯ ಜಿಲ್ಲೆಯ ಜನರ ಕಣ್ಣು ಬಿದ್ದಿರೋದು ಚನ್ನಪಟ್ಟಣ ಉಪಚುನಾವಣೆಯ ಫಲಿತಾಂಶದ ಮೇಲೆ. ಚನ್ನಪಟ್ಟಣ ಉಪಚುನಾವಣೆಯಲ್ಲಿ ಕಾಂಗ್ರೆಸ್ ಹಾಗೂ ಜೆಡಿಎಸ್ ಪರ ಅತೀ ಹೆಚ್ಚಿನ ಸಂಖ್ಯೆಯಲ್ಲಿ ಕೆಲಸ ಮಾಡಿದ್ದು ಸಹ ಮಂಡ್ಯ ಜಿಲ್ಲೆಯ ಕಾಂಗ್ರೆಸ್, ಬಿಜೆಪಿ, ಜೆಡಿಎಸ್ ಕಾರ್ಯಕರ್ತರು. ಮತದಾನದ ಬಳಿಕ ಕಾರ್ಯಕರ್ತರು ಮಾತ್ರವಲ್ಲ ಸಾಮಾನ್ಯ ಜನರು ಸಹ ಈ ಫಲಿತಾಂಶದ ಮೇಲೆ ಬಾಜಿ ಕಟ್ಟುತ್ತಿದ್ದಾರೆ. ಇದೀಗ ಯೋಗೇಶ್ವರ್ ಯಾರೇ ಗೆದ್ದರೂ ಕೂದಳೆಯ ಅಂತರದಲ್ಲಿ ಗೆಲ್ಲುತ್ತಾರೆ ಎಂಬ ಹೇಳಿಕೆ ಬಳಿಕ ಬೆಟ್ಟಿಂಗ್ ಲೆಕ್ಕಾಚಾರ ಬದಲಾಗಿದೆ.

50:50 ಅನುಪಾತದಲ್ಲಿ ಬೆಟ್ಟಿಂಗ್ ನಡೆದಿದೆ. ಈಗ ಸದ್ಯ ಒಂದು ಲಕ್ಷಕ್ಕೆ ಒಂದು ಲಕ್ಷ ಎಂಬಂತೆ ಸ್ಟ್ರೈಟ್ ಫೈಟ್ ಬೆಟ್ಟಿಂಗ್ ಮಾಡಲಾಗುತ್ತಿದೆ. ಸಕ್ಕರೆ ನಾಡಲ್ಲಿ ಬೊಂಬೆ ನಗರಿಯ ಅಧಿಪತಿ ಯಾರು ಎಂದು ಬೆಟ್ಟಿಂಗ್ ನಡೆಯುತ್ತಿದೆ. ಮೂಲಗಳ ಪ್ರಕಾರ ಚನ್ನಪಟ್ಟಣ ಹಾಗೂ ರಾಮನಗರ ಜಿಲ್ಲೆಗಿಂತ ಮಂಡ್ಯ ಜಿಲ್ಲೆಯಲ್ಲಿಯೇ ಚನ್ನಪಟ್ಟಣ ಉಪಚುನಾವಣೆಯ ಫಲಿತಾಂಶದ ಮೇಲೆ ಬೆಟ್ಟಿಂಗ್ ಕಟ್ಟುತ್ತಿದ್ದಾರೆ ಎನ್ನಲಾಗುತ್ತಿದೆ. ಒಟ್ಟಿನಲ್ಲಿ ಬೆಟ್ಟಿಂಗ್ ಕಾನೂನು ಬಾಹಿರವಾದರೂ ಬಾಜಿ ಕಟ್ಟಿ ನೋಡು ಬಾರಾ ಮೀಸೆ ಮಾವಾ ಅನ್ನೋ ಹಾಡು ಇದೀಗ ಚನ್ನಪಟ್ಟಣ ಚುನಾವಣೆಗೆ ಅನ್ವಯಿಸುತ್ತಿದೆ.

ನಾಳೆ ಉಗ್ರ ಹೋರಾಟ

ನಾಗಸಂದ್ರದಿಂದ ಮಾದಾವರ ಮೆಟ್ರೋ ಸೇವೆ ಲೋಕಾರ್ಪಣೆಗೂ ಮುನ್ನ ಡಿಕೆ ಶಿವಕುಮಾರ್ ಮತ್ತು ಬೆಂಗಳೂರು ದಕ್ಷಿಣ ಕ್ಷೇತ್ರದ ಲೋಕಸಭಾ ಸಂಸದ ತೇಜಸ್ವಿ ಸೂರ್ಯ ಅವರು ಜೊತೆಯಾಗಿ ಪ್ರಯಾಣಿಸಿದ್ದರು. ಈ ಸಂದರ್ಭದಲ್ಲಿ ತೇಜಸ್ವಿ ಸೂರ್ಯ ಅವರು ಜಯನಗರದ ಅನುದಾನ ವಿಚಾರವನ್ನು ಪ್ರಸ್ತಾಪಿಸಿ ಮನವಿ ಮಾಡಿದ್ದರು. ಈ ವೇಳೆ, ನಾನು ಬಂದ ಮೇಲೆ ಬೆಂಗಳೂರು ಅಧೋಗತಿ ಆಗೋಯ್ತು ಎಂದು ಅವನು (ಜಯನಗರ ಶಾಸಕ ರಾಮಮೂರ್ತಿ) ಹೇಳಿಕೆಯನ್ನು ನೀಡಿದ್ದ. ನನ್ನ ಜೊತೆ ಮಾತನಾಡಬೇಕಾದರೆ ತಗ್ಗಿಬಗ್ಗಿ ಇರಬೇಕು. ಬೇರೆಯವರ ಜೊತೆಗೆ ಇದ್ದಂತೆ ಇದ್ದರೆ ಆಗುವುದಿಲ್ಲ ಎಂದು

ಮೊದಲನೇ ಪುಟದಿಂದ...

ಹೇಳಿದ್ದರು. ಈ ವಿಡಿಯೋ ಸಾಮಾಜಿಕ ಜಾಲತಾಣದಲ್ಲಿ ವೈರಲ್ ಆಗಿತ್ತು.

ಸಜೀವ ದಹನ

ಅಪಘಾತದಲ್ಲಿ ಸಾವನ್ನಪ್ಪಿದ ಮಕ್ಕಳಿಗಾಗಿ ಸಂಬಂಧಿಕರು ರೋದಿಸುತ್ತಿರುವ ಹೃದಯವಿದ್ರಾವಕ ದೃಶ್ಯಗಳು ಕಂಡುಬಂದವು. 'ನನ್ನ ಮಗು ಸುಟ್ಟು ಸತ್ತು ಹೋಗಿದೆ' ಎಂದು ಮಗುವನ್ನು ಕಳೆದುಕೊಂಡ ಮಹಿಳೆಯೊಬ್ಬರು ರೋದಿಸಿದರು. ಮಕ್ಕಳನ್ನು ಕಳೆದುಕೊಂಡ ಪೋಷಕರು ಆಕ್ರಂದನ ಮುಗಿಲು ಮುಟ್ಟಿತ್ತು.

ನಿವೇಶನ ನೀಡಿದ್ದ ಮುಡಾ!

2 ಸೈಟ್‌ಗಳ ಬದಲಿಗೆ 19 ಸೈಟ್ ಪರಿಹಾರ: ಪ್ರೋತ್ಸಾಹದಾಯಕ ಯೋಜನೆಯಲ್ಲಿ ಸ್ವ ಇಚ್ಛೆಯಿಂದ ಬಿಟ್ಟುಕೊಟ್ಟಿದ್ದಾರೆ ಎಂದು ಕ್ರಯ ಪತ್ರದಲ್ಲಿ ನಮೂದಿಸಲಾಗಿದೆ. ಈ ಯೋಜನೆಗೆ ನೀಡಬೇಕಿರುವುದು ಕೇವಲ 2 ಸೈಟ್‌ಗಳು ಮಾತ್ರ. 40★60 ಮತ್ತು 40★30 ರ 3600 ಚದರ ಅಡಿ ಮಾತ್ರ ಪರಿಹಾರ ಸಿಗಬೇಕಾಗಿತ್ತು. ಆದರೆ ನಗರದ ಪ್ರಮುಖ ಪ್ರದೇಶದಲ್ಲೇ 19 ನಿವೇಶನ ನೀಡಲಾಗಿದೆ. ಏತನ್ಮಧ್ಯೆ, ಮುಡಾ ಹಗರಣದ ಸುಳಿ ಸಿಎಂ ಸಿದ್ದರಾಮಯ್ಯ ಅತ್ಯಾಪ್ತರಿಗೂ ಸುತ್ತಿಕೊಂಡಿದೆ. ಒಂದು ಕಡೆ ಲೋಕಾಯುಕ್ತ ಅಧಿಕಾರಿಗಳು ಪ್ರಕರಣದ ತನಿಖೆಯ ಕೊನೆಯ ಹಂತಕ್ಕೆ ಬಂದು ನಿಂತಿದ್ದರೆ, ಮತ್ತೊಂದು ಕಡೆ ಜಾರಿ ನಿರ್ದೇಶನಾಲಯ ಅಧಿಕಾರಿಗಳು ಮತ್ತಷ್ಟು ಜನರ ವಿಚಾರಣೆ ಮಾಡಿದ್ದಾರೆ. ಸಿದ್ದರಾಮಯ್ಯ ಆಪ್ತರಾಗಿರುವ ಮರೀಗೌಡ ಸೇರಿದಂತೆ ಇನ್ನೂ ಮೂವರನ್ನು ಕಚೇರಿಗೆ ಕರೆಸಿ ಹಗರಣ ಸಂಬಂದ ಮಹತ್ವದ ಮಾಹಿತಿ ಕಲೆಹಾಕಿದ್ದಾರೆ. ಬೆಂಗಳೂರಿನ ಇಡಿ ಕಚೇರಿಯಲ್ಲಿ ಸಿಎಂ ಸಿದ್ದರಾಮಯ್ಯ ಅತ್ಯಾಪ್ತ ಮರಿಗೌಡ, ಮರಿಗೌಡ ಆಪ್ತ ಶಿವಣ್ಣ, ಮಾಜಿ ಆಯುಕ್ತ ನಟೇಶ್, ಮಾಜಿ ತಹಶೀಲ್ದಾರ್ ಮಾಳಿಗೆ ಶಂಕರ್‌ರನ್ನ ವಿಚಾರಣೆ ನಡೆಸಲಾಗಿದೆ.

ಸಾವು

ಬಿಜ್ನೋರ್‌ನ ಧಂಪುರದಲ್ಲಿರುವ ವರನ ಮನೆಗೆ ಹಿಂದಿರುಗುತ್ತಿದ್ದಾಗ ರಾಷ್ಟ್ರೀಯ ಹೆದ್ದಾರಿ-74ರಲ್ಲಿ ಅವರಿದ್ದ ವಾಹನ ಟೆಂಪೋಗೆ ಡಿಕ್ಕಿ ಹೊಡೆದಿದೆ. ಡಿಕ್ಕಿಯ ರಭಸಕ್ಕೆ ಎರಡೂ ವಾಹನಗಳು ಹಳ್ಳಕ್ಕೆ ಬಿದ್ದಿವೆ.

ವಾಹನದಲ್ಲಿ ವಧು, ವರ, ಅವರ ಚಿಕ್ಕಮ್ಮ ಮತ್ತು ಅವರ ಸಹೋದರ ಸೇರಿದಂತೆ 11 ಮಂದಿ ಇದ್ದರು ಎಂದು ಹೇಳಲಾಗಿದೆ. ಅಪಘಾತದಲ್ಲಿ ದಂಪತಿಗಳು ಮತ್ತು ಅವರ ನಾಲ್ವರು ಕುಟುಂಬ ಸದಸ್ಯರು ಸಾವನ್ನಪ್ಪಿದ್ದಾರೆ. ಉಳಿದವರನ್ನು ಸ್ಥಳೀಯ ಆಸ್ಪತ್ರೆಗೆ ಸಾಗಿಸಲಾಗಿದೆ. ದಟ್ಟ ಮಂಜಿನಿಂದಾಗಿ ಚಾಲಕನಿಗೆ ರಸ್ತೆ ಸರಿಯಾಗಿ ಕಾಣಿಸುತ್ತಿರಲಿಲ್ಲ ಆ ಕಾರಣದಿಂದಲ್ಲೇ ಈ ಅಪಘಾತ ನಡೆದಿದೆ ಎಂದು ಹೇಳಲಾಗಿದೆ.

ಈ ಘಟನೆಯಲ್ಲಿ ಸಾವನ್ನಪ್ಪಿದವರಿಗೆ ಉತ್ತರ ಪ್ರದೇಶದ ಮುಖ್ಯಮಂತ್ರಿ ಯೋಗಿ ಆದಿತ್ಯನಾಥ್ ಸಂತಾಪ ಸೂಚಿಸಿದ್ದು, ಗಾಯಾಳುಗಳು ಶೀಘ್ರ ಗುಣಮುಖರಾಗಲಿ ಎಂದು ಹಾರೈಸಿದ್ದಾರೆ. ಗಾಯಾಳುಗಳಿಗೆ ಸೂಕ್ತ ಚಿಕಿತ್ಸೆ ನೀಡುವಂತೆ ಹಾಗೂ ಪರಿಹಾರ ಕಾರ್ಯವನ್ನು ತ್ವರಿತಗೊಳಿಸುವಂತೆ ಜಿಲ್ಲಾಧಿಕಾರಿಗಳಿಗೆ ಸೂಚಿಸಿದ್ದಾರೆ.

ಹಲ್ಲೆ

ಸದ್ಯ ಮಾಳಮಾರುತಿ ಪೊಲೀಸ್ ಠಾಣೆಯಲ್ಲಿ ಪ್ರಕರಣ ದಾಖಲಾಗಿದೆ.

ವಡ್ಡರವಾಡಿಯಲ್ಲಿ ನಡೆದಿದ್ದೇನು?: ಬೆಳಗಾವಿಯ ವಡ್ಡರವಾಡಿಯ ಮನೆಯೊಂದರಲ್ಲಿ ಬಾಲಕಿಯೊಬ್ಬಳ ಜತೆ ನಾಲ್ವರು ನಾಲ್ಕು ವರ್ಷಗಳಿಂದ ವಾಸವಾಗಿದ್ದಾರೆ. ಅಲ್ಲೇ ಪಕ್ಕದಲ್ಲಿ ವಾಸವಿರುವ ಮತ್ತೊಂದು ಕುಟುಂಬದವರು, ಮಹಿಳೆಯ ವಿರುದ್ಧ ವೇಶ್ಯಾವಾಟಿಕೆಯ ಆರೋಪ ಮಾಡಿದ್ದಾರೆ. ಅಷ್ಟೇ ಅಲ್ಲದೆ, ಮನೆಗೆ ನುಗ್ಗಿ ತಾಯಿ, ಮಗಳನ್ನು ಹೊರಗೆ ಎಳೆದು ತಂದು ಹಲ್ಲೆ ಮಾಡಿ ಅಟ್ಟಹಾಸ ಮೆರೆದಿದ್ದಾರೆ.

ಹಲ್ಲೆಕೋರರ ಆರೋಪವೇನು?: ಸಂಬಂಧ ಇಲ್ಲದವರೆಲ್ಲಾ ಆ ಮಹಿಳೆಯರ ಮನೆಗೆ ಬಂದು ಹೋಗುತ್ತಾರೆ. ಮಹಿಳೆಯರು ವೇಶ್ಯಾವಾಟಿಕೆ ದಂಧೆ ಮಾಡುತ್ತಿದ್ದಾರೆ ಎಂದು ಆರೋಪಿಸಿದ ನೆರೆ ಮನೆಯವರು ತಾಯಿ-ಮಗಳನ್ನ ಮನೆ ಬಿಡಿಸಲು ಜಗಳ ತೆಗೆದಿದ್ದಾರೆ. ಜಗಳ ವಿಕೋಪಕ್ಕೆ ತಿರುಗಿದ್ದು, ಸಾರ್ವಜನಿಕವಾಗಿ ಮಹಿಳೆಯ ಬಟ್ಟೆ ಹರಿದು ಹಾಕಿ ಹಲ್ಲೆ ಮಾಡಲಾಗಿದೆ. ಘಟನೆಯ ದೃಶ್ಯ ಮೊಬೈಲ್ ಫೋನ್ ನಲ್ಲಿ ರೆಕಾರ್ಡ್ ಆಗಿದೆ.

ಹಲ್ಲೆಗೊಳಗಾದ ಬಳಿಕ ಮಹಿಳೆಯು ದೂರು ನೀಡಲು ಸಮೀಪದ ಮಾಳಮಾರುತಿ ಪೊಲೀಸ್ ಠಾಣೆಗೆ ತೆರಳಿದ್ದರು. ಆದರೆ, 2 ದಿನ ಪೊಲೀಸ್ ಠಾಣೆಗೆ ಅಲೆದರೂ ದೂರು ಸ್ವೀಕರಿಸಲು ನಿರಾಕರಿಸಲಾಗಿತ್ತು ಎಂಬ ಆರೋಪ ಕೇಳಿಬಂದಿದೆ. ಹೀಗಾಗಿ ಮಹಿಳೆ, 'ಜೀವ ಭಯ ಇದೆ, ರಕ್ಷಣೆ ಕೊಡಿ' ಎಂದು ಮನವಿ ಬೆಳಗಾವಿ ಕಮಿಷನರ್ ಗೆ ದೂರು ನೀಡಿದ್ದರು. ನಂತರ ಇದೀಗ ಕಮಿಷನರ್ ಸೂಚನೆ ಮೇರೆಗೆ ಶುಕ್ರವಾರ ರಾತ್ರಿ ಮೂವರ ವಿರುದ್ಧ ಎಫ್ ಐಆರ್ ದಾಖಲಿಸಲಾಗಿದೆ.

ಬಿಎನ್ ಎಸ್ ಕಾಯ್ದೆಯ ಸೆಕ್ಷನ್ 115(2), 3(5), 331, 352 ಹಾಗೂ 74 ರ ಅಡಿ ಪ್ರಕರಣ ದಾಖಲಿಸಿರುವ ಪೊಲೀಸರು, ತನಿಖೆ ಆರಂಭಿಸಿದ್ದಾರೆ.

ಬೆಳಗಾವಿ ತಾಲೂಕಿನ ವಂಟಮೂರಿ ಗ್ರಾಮದಲ್ಲಿ ಮಹಿಳೆಯನ್ನ ಬೆತ್ತಲೆಗೊಳಿಸಿ ಹಲ್ಲೆ ಮಾಡಿದ ಘಟನೆ ಕಳೆದ ವರ್ಷ ದೇಶದಾದ್ಯಂತ ವ್ಯಾಪಕ ಚರ್ಚೆಗೆ ಗ್ರಾಸವಾಗಿತ್ತು. ಇದೀಗ ಜಿಲ್ಲೆಯಲ್ಲಿ ಮತ್ತೊಂದು ಅಮಾನವೀಯ ಘಟನೆ ನಡೆದಿದೆ.

ಜನಜಾಗೃತಿ ಮೂಡಿಸುವುದೇ ಸಹಕಾರ ಸಪ್ತಾಹದ ಉದ್ದೇಶ

ಬೆಂಗಳೂರು: ಸಹಕಾರ ತತ್ವ-ಆಚರಣೆ ಬಗ್ಗೆ ಜನಜಾಗೃತಿ ಮೂಡಿಸುವುದೇ ಸಹಕಾರ ಸಪ್ತಾಹದ ಉದ್ದೇಶವಾಗಿದ್ದು, ಸಪ್ತಾಹದ ಸಂದರ್ಭದಲ್ಲಿ ನಡೆಯುವ ಕಾರ್ಯಕ್ರಮಗಳು ಜನಜಾಗೃತಿಗೆ ಸಂಬಂಧಿಸಿದಂತೆ ಇರಬೇಕು ಎಂದು ಶಾಸಕ ಹಾಗೂ ಕರ್ನಾಟಕ ರಾಜ್ಯ ಸಹಕಾರ ಮಹಾಮಂಡಳ ನಿಯಮಿತ ಅಧ್ಯಕ್ಷರಾದ ಜಿ.ಟಿ.ದೇವೇಗೌಡ ತಿಳಿಸಿದರು.

ಸೆಂಟ್ರಲ್ ಕಾಲೇಜು ಆವರಣದ ಜ್ಞಾನ ಜ್ಯೋತಿ ಸಭಾಂಗಣದಲ್ಲಿ ಹಮ್ಮಿಕೊಂಡಿದ್ದ 71ನೇ ಅಖಿಲ ಭಾರತ ಸಹಕಾರ ಸಪ್ತಾಹ-2024 ಸಹಕಾರ ಧ್ವಜಾರೋಹಣ, ಉದ್ಘಾಟನೆ ಹಾಗೂ ಸಹಕಾರ ಪಿತಾಮಹರಾದ ಸಿದ್ದನಗೌಡ ಸಣ್ಣರಾಮನಗೌಡ ಪಾಟೀಲ, ಮಹಾತ್ಮಗಾಂಧಿ, ಜವಾಹರಲಾಲ್ ನೆಹರು ಭಾವಚಿತ್ರಗಳಿಗೆ ಪುಷ್ಪಾರ್ಚನೆ ಅರ್ಪಿಸಿ ಮಾತನಾಡಿದರು.

ಸಹಕಾರ ಸಪ್ತಾಹವನ್ನು ನವೆಂಬರ್ 14 ರಿಂದ 20ರ ವರೆಗೆ ಏಳು ದಿನಗಳ ಕಾಲ ಆಚರಿಸಲಾಗುತ್ತದೆ. ನವೆಂಬರ್ 14 ಭಾರತದ ಪ್ರಥಮ ಪ್ರಧಾನಿ ಪಂಡಿತ್ ಜವಹರಲಾಲ್ ನೆಹರೂ ಅವರ ಹುಟ್ಟುಹಬ್ಬವಾಗಿದ್ದು, ನೆಹರು ಅವರು ಪಂಚವಾರ್ಷಿಕ ಯೋಜನೆಯಲ್ಲಿ ಬಹಳಷ್ಟು ಯೋಜನೆಯನ್ನು ಸಹಕಾರ ಕ್ಷೇತ್ರಕ್ಕೆ ನೀಡಿದ್ದರು. ಭಾರತ ದೇಶದ ಆರ್ಥಿಕ ಹೆಬ್ಬಾಗಿಲು ಸಹಕಾರ ಕ್ಷೇತ್ರ ಎಂದು ಬಹಳವಾಗಿ ನಂಬಿದ್ದರು. ಆದ್ದರಿಂದ ಅವರು ಹುಟ್ಟು ಹಬ್ಬದಂದು ಸಹಕಾರ ಸಪ್ತಾಹವನ್ನು ಹಬ್ಬದ ರೀತಿಯಲ್ಲಿ ಆಚರಿಸಲಾಗುತ್ತದೆ ಎಂದರು.

ಮಹಾತ್ಮ ಗಾಂಧೀಜಿಯವರು ಹೇಳಿದಂತೆ ಪ್ರತಿ ಹಳ್ಳಿಯಲ್ಲೂ ಒಂದೊಂದು ಸಹಕಾರ ಕ್ಷೇತ್ರಗಳಿರಬೇಕು. ರೈತರ ಎಲ್ಲಾ ಕಲ್ಯಾಣ ಕಾರ್ಯಕ್ರಮಗಳು ಸಹಕಾರ ಕ್ಷೇತ್ರಗಳ ಮೂಲಕ ಆಗಬೇಕು. ಶಿಕ್ಷಣ ಕ್ಷೇತ್ರ ಪ್ರಾರಂಭವಾಗಬೇಕು. ಪ್ರತಿಯೊಬ್ಬರು ವಿದ್ಯಾವಂತರಾದಾಗ ಮಾತ್ರ ಮಹಾತ್ಮ ಗಾಂಧೀಜಿಯವರ ಕನಸಿನಂತೆ ರಾಮರಾಜ್ಯವಾಗಲು ಸಾಧ್ಯವೆಂದರು.

ರಾಜ್ಯದಲ್ಲಿ 47 ಸಾವಿರ ಸಹಕಾರ ಕ್ಷೇತ್ರಗಳಿದ್ದು, 2 ಲಕ್ಷ ಕೋಟಿ ಠೇವಣಿ ಇಡಲಾಗಿದ್ದು, 2 ಲಕ್ಷ ಕೋಟಿ ಸಾಲ ನೀಡುತ್ತಿದ್ದೇವೆ. ಈ ನಿಟ್ಟಿನಲ್ಲಿ ಸಹಕಾರ ಕ್ಷೇತ್ರಗಳಲ್ಲಿ ಶಿಕ್ಷಣ ಪಡೆದವರಿಗೆ ಸಹಕಾರ ಬ್ಯಾಂಕುಗಳಲ್ಲಿ, ಸಹಕಾರ ಕ್ಷೇತ್ರಗಳಲ್ಲಿ ಹುದ್ದೆಗಳನ್ನು ಮೀಸಲಿಡಬೇಕು ಈ ಕ್ಷೇತ್ರಗಳಲ್ಲಿ ದುರುಪಯೋಗಪಡಿಸಿಕೊಂಡವರ ವಿರುದ್ಧ ಕಠಿಣಕ್ರಮ ಕೈಗೊಳ್ಳಬೇಕು. ಸಹಕಾರ ಸಚಿವರ ನೇತೃತ್ವದಲ್ಲಿ ಸಹಕಾರ ಕ್ಷೇತ್ರಕ್ಕೆ ಭದ್ರ ಬುನಾದಿ ಹಾಕಬೇಕೆಂದರು.

ಸಹಕಾರ ಸಚಿವ ಕೆ.ಎನ್. ರಾಜಣ್ಣ ಅವರು ''ಸಹಕಾರ ಪತ್ರಿಕೆ'' ವಿಶೇಷ ಸಂಚಿಕೆ ಬಿಡುಗಡೆ ಮಾಡಿ ಮಾತನಾಡುತ್ತಾ, ''ವಿಕಸಿತ ಭಾರತ'' ನಿರ್ಮಾಣದಲ್ಲಿ ಸಹಕಾರ ಸಂಸ್ಥೆಗಳ ಪಾತ್ರ ಎಂಬ ಧ್ಯೇಯದೊಂದಿಗೆ ಸಪ್ತಾಹ ಆಚರಿಸಲಾಗುತ್ತಿದ್ದು, ''ಸಹಕಾರ ಸಚಿವಾಲಯದ ನೂತನ ಪ್ರಯತ್ನಗಳ ಮೂಲಕ ಸಹಕಾರ ಚಳುವಳಿಯನ್ನು ಬಲಪಡಿಸುವ ಸಂಕಲ್ಪ ಹೊಂದಿದ್ದೇವೆ. ರಾಜ್ಯದ ಎಲ್ಲಾ ಸಹಕಾರಿಗಳು ಸಹಕಾರ ಚಳುವಳಿಯನ್ನು ಬಲಪಡಿಸಬೇಕು. ಸಹಕಾರ ಆಂದೋಲನ ರಾಜ್ಯ ರಾಷ್ಟ್ರಮಟ್ಟದಲ್ಲಿ ಮುಂದಾಳತ್ವ ವಹಿಸಬೇಕೆಂದರು.

ಸಹಕಾರಿಗಳ ಆಂದೋಲನವು ಅವರ ಬೇಡಿಕೆಗಳ ಅನುಗುಣವಾಗಿ ಸಂಸ್ಥೆಗಳು ಸ್ಥಾಪಿತವಾಗಬೇಕು. ಸಹಕಾರದ ಆಂದೋಲನದಲ್ಲಿ ಸರ್ಕಾರವು ಹೆಚ್ಚು ಪ್ರಭಾವ ಬೀರುವ ಪ್ರಯತ್ನ ಮಾಡಿಲ್ಲ. ಸಹಕಾರಿ ಆಂದೋಲನವಾಗಿ ಕಾರ್ಯನಿರ್ವಹಿಸುತ್ತಿರುವುದು ಹೆಮ್ಮೆಯ ವಿಷಯವಾಗಿದೆ. ಸಹಕಾರ ಕ್ಷೇತ್ರ ಉತ್ತಮವಾಗಿ ಕೆಲಸ ಮಾಡಬೇಕಾದರೆ ಕೆಲವು ಅಡಚಣೆಗಳಿದ್ದು ಅವುಗಳಿಗೆ ತಿದ್ದುಪಡಿ ತರಲಾಗುವುದು ಎಂದರು. ಸಹಕಾರ ಕ್ಷೇತ್ರಗಳಲ್ಲಿ ಶಿಕ್ಷಣ ಹಾಗೂ ತರಬೇತಿ ಪಡೆದವರಿಗೆ ಸಹಕಾರ ಬ್ಯಾಂಕುಗಳಲ್ಲಿ, ಸಹಕಾರ ಕ್ಷೇತ್ರಗಳಲ್ಲಿ ಹುದ್ದೆಗಳನ್ನು ಮೀಸಲಿಡಲು ಪ್ರಯತ್ನಿಸಲಾಗುವುದು. ಉತ್ತಮವಾಗಿ ಕೆಲಸ ಮಾಡುವವರಿಗೆ ಸಹಕಾರಿಗಳು ಬೆಂಬಲ ನೀಡಬೇಕು. ಸಂಸ್ಥೆಗೆ ಬಂದ ಮೇಲೆ ರಾಜಕಾರಣದ ಚಿಂತನೆ ಹೊರಗಿಟ್ಟು, ಒಳಗೆ ಬಂದಾಗ ಸಹಕಾರಿಗಳ ಅಭ್ಯುದಯ ಸಾಧ್ಯ. ಸಹಕಾರ ಕ್ಷೇತ್ರಗಳಲ್ಲಿ ತಮ್ಮ ಜವಾಬ್ದಾರಿಗಳನ್ನು ಅರಿತುಕೊಂಡು ಕೆಲಸ ಮಾಡಬೇಕು ಎಂದರು.

ರಾಷ್ಟ್ರೀಯ ಹೈನು ಸಂಶೋಧನಾ ಸಂಸ್ಥೆಯ ನಿವೃತ್ತ ಮುಖ್ಯಸ್ಥರಾದ ಡಾ.ಕೆ.ಪಿ.ರಮೇಶ್ ಅವರು ಉಪನ್ಯಾಸ ನೀಡಿದರು. ಶಾಸಕ ಹಾಗೂ ಕರ್ನಾಟಕ ರಾಜ್ಯ ಸಹಕಾರ ವಸತಿ ಮಹಾಮಂಡಳದ ಅಧ್ಯಕ್ಷ ಎಸ್.ಟಿ.ಸೋಮಶೇಖರ್, ರಾಜ್ಯ ಮಟ್ಟದ, ಜಿಲ್ಲಾ ಮಟ್ಟದ ಎಲ್ಲಾ ಸಹಕಾರಿ ಸಂಸ್ಥೆಗಳ ಅಧ್ಯಕ್ಷರುಗಳು, ಉಪಾಧ್ಯಕ್ಷರುಗಳು, ನಿರ್ದೇಶಕರುಗಳು, ಸಹಕಾರಿಗಳು ಉಪಸ್ಥಿತರಿದ್ದರು.

ಬಂದಿಗಳ ಮನಪರಿವರ್ತನೆ ಸಮಾಜಕ್ಕೆ ಒಳಿತು

ಶಿವಮೊಗ್ಗ / ಬೆಂಗಳೂರು: ಹುಟ್ಟಿನಿಂದಲೇ ಯಾರೂ ಅಪರಾಧಿಗಳಲ್ಲ. ಎಂಥ ಕೆಟ್ಟವರಾದರೂ ಒಳ್ಳೆಯವರಾಗಲು ಅವಕಾಶ ಪ್ರತಿಯೊಬ್ಬರಿಗೂ ಇದ್ದೇ ಇರುತ್ತದೆ. ಬಂದಿಗಳು ತಾವು ಮಾಡಿದ ತಪ್ಪುಗಳನ್ನು ತಿದ್ದಿಕೊಂಡು ಒಳ್ಳೆಯ ವ್ಯಕ್ತಿಯಾಗಿ ಜೀವನ ನಡೆಸುವುದೇ ಗುರಿಯಾಗಿದ್ದಲ್ಲಿ ಸಮಾಜಕ್ಕೆ ಒಳ್ಳೆಯದೇ ಆಗುತ್ತದೆ ಎಂದು ಕರ್ನಾಟಕ ಲೋಕಸೇವಾ ಆಯೋಗದ ಸದಸ್ಯೆ ಶ್ರೀಮತಿ ಬಿ. ವಿ. ಗೀತಾ ಅವರು ತಿಳಿಸಿದ್ದಾರೆ.

ಶಿವಮೊಗ್ಗ ಕೇಂದ್ರ ಕಾರಾಗೃಹ ಆಶ್ರಯದಲ್ಲಿ ಅಕ್ಟೋಬರ್ 30 ರಂದು ಕಾರಾಗೃಹದ ಗ್ರಂಥಾಲಯ ವಿಭಾಗದಲ್ಲಿ ಹಮ್ಮಿಕೊಳ್ಳಲಾದ ''ಬಂದಿಗಳಿಂದ - ಬಂದಿಗಳಿಗಾಗಿ - ಬಂದಿಗಳಿಗೋಸ್ಕರ'' ಪರಿವರ್ತನಾ ಆರಂಭ- ಸೀಸನ್ 2 ಕಾರ್ಯಕ್ರಮದಲ್ಲಿ ಅವರು ಮಾತನಾಡುತ್ತಾ ತಪ್ಪುಗಳನ್ನು ಮಾಡಿದಾಗ ವಿಮರ್ಶೆ ಮಾಡಿಕೊಳ್ಳುವ ಮನೋಭಾವ ಬೆಳೆಸಿಕೊಳ್ಳಬೇಕು. ಜೀವನದಲ್ಲಿ ಪ್ರತಿದಿನವೂ ನಡೆದ ಘಟನೆಗಳನ್ನು ಮೆಲುಕು ಹಾಕುವ ಮೂಲಕ ಮುಂದೆ ತಪ್ಪುಗಳಾಗದಂತೆ ಎಚ್ಚರಿಕೆ ವಹಿಸಬಹುದು. ಒಳ್ಳೆಯದನ್ನು ಮಾಡಬೇಕೆಂಬ ಮನೋಭಾವವನ್ನು ಬೆಳೆಸಿಕೊಂಡಾಗ ಕೆಟ್ಟತನದಿಂದ ತಾನಾಗಿಯೇ ದೂರ ಇರಲು ಸಾಧ್ಯವಾಗುತ್ತದೆ ಎಂದು ತಿಳಿಸಿದ್ದಾರೆ. ಕರ್ನಾಟಕ ಲೋಕಸೇವಾ ಆಯೋಗದ ಸದಸ್ಯರಾದ ಎಚ್. ಎಸ್. ಭೋಜ್ಯಾ ನಾಯ್ಕ ಅವರು ಮಾತನಾಡಿ, ಜೈಲುವಾಸ ಎಂಬುದು ಎಷ್ಟು ಕಷ್ಟ ಎಂಬುದು ಅನುಭವಿಸಿದವರಿಗೆ ಮಾತ್ರ ಗೊತ್ತಿರುತ್ತದೆ. ಜೈಲು ಸೇರಿದವರ ಕುಟುಂಬ, ಪರಿವಾರವನ್ನು ಸಮಾಜ ಹೇಗೆ ನೋಡುತ್ತದೆ ಎಂಬುದನ್ನು ಚಿಂತಿಸಿ ನೋಡಿದಾಗ ಮತ್ತೆಂದೂ ತಪ್ಪುಗಳನ್ನು ಮಾಡದೇ ಉತ್ತಮ ವ್ಯಕ್ತಿಯಾಗಿ ಪರಿವರ್ತನೆ ಹೊಂದಿ ಸಮಾಜಕ್ಕೆ ಕೊಡುಗೆಯಾಗಲು ಪ್ರಯತ್ನಿಸಬೇಕು ಎಂದು ಕಿವಿಮಾತು ಹೇಳಿದ್ದಾರೆ. ಶಿವಮೊಗ್ಗ ಜಿಲ್ಲಾ ಕನ್ನಡ ಮತ್ತು ಸಂಸ್ಕೃತಿ ಇಲಾಖೆಯ ಸಹಾಯಕ ನಿರ್ದೇಶಕರಾದ ಉಮೇಶ್ ಅವರು ಮಾತನಾಡಿ, ಸಾಂಸ್ಕೃತಿಕ ಮತ್ತು ಕಲಾ ಚಟುವಟಿಕೆಗಳಿಂದ ಬಂದಿನಿವಾಸಿಗಳ ಮನಪರಿವರ್ತನೆಗೆ ಉತ್ತಮ ವೇದಿಕೆ ಒದಗಿಸಬಹುದಾಗಿದೆ. ಬಂದಿಗಳ ಸಾಂಸ್ಕೃತಿಕ ಉತ್ತೇಜನಕ್ಕಾಗಿ ಹಮ್ಮಿಕೊಳ್ಳುವ ಯಾವುದೇ ಕಾರ್ಯಕ್ರಮಗಳಿಗೆ ಪ್ರೋತ್ಸಾಹಿಸಲು ಕನ್ನಡ ಮತ್ತು ಸಂಸ್ಕೃತಿ ಇಲಾಖೆ ಬದ್ಧ ಎಂದು ಹೇಳಿದ್ದಾರೆ. ಮುಖ್ಯ ಅತಿಥಿ ಶಿವಮೊಗ್ಗದ ಡಿವಿಎಸ್ ಸ್ವತಂತ್ರ ಪದವಿಪೂರ್ವ ಕಾಲೇಜು ಪ್ರಾಂಶುಪಾಲರಾದ ಶ್ರೀ ರಾಜಶೇಖರ್ ಅವರು ಮಾತನಾಡಿ, ಪ್ರತಿಯೊಬ್ಬರೂ ತಮ್ಮೊಳಗೆ ಒಳ್ಳೇತನ, ಸುಂದರವಾದ ಮನಸ್ಸು, ಸುಂದರವಾದ ಕಲ್ಪನೆ ಇದೆ ಎಂದು ತಿಳಿದಾಗ ಸದ್ಬುದ್ಧಿ, ಉತ್ತಮ ವಿಚಾರ ಹೊರಹೊಮ್ಮುತ್ತದೆ. ಜೀವನದಲ್ಲಿ ಎಲ್ಲಿ ತಪ್ಪಾಗಿದೆ ಎಂದು ತಿದ್ದಿಕೊಂಡು ಆಂತರ್ಯದಿಂದ ವರ್ತನೆಯ ಬದಲಾವಣೆ ಹೊಂದುವುದು ಬಹಳ ಮುಖ್ಯ ಎಂದು ತಿಳಿಸಿದ್ದಾರೆ.

ಕೊಡವ ಸಂಸ್ಕೃತಿಯ ವೈಭವ ಮರುಕಳಿಸಲಿ

ಬೆಂಗಳೂರು: ಕೊಡವ ಸಂಸ್ಕೃತಿಯು ಈ ನೆಲದ ಅಸ್ಮಿತೆಯಾಗಿದ್ದು ಪ್ರಪಂಚದೆಲ್ಲೆಡೆ ಕೊಡವ ಸಂಸ್ಕೃತಿ-ಸಾಹಿತ್ಯದ ಕಂಪು ಪಸರಿಸುವ ಕೆಲಸವಾಗಬೇಕಿದೆ. ನಮ್ಮ ಭಾಷೆ, ಸಂಸ್ಕೃತಿ ಹಾಗೂ ನೆಲದ ಮೇಲಿನ ಅಭಿಮಾನ-ಹಕ್ಕನ್ನು ಪುನರ್ ಸ್ಥಾಪಿಸುವುದರ ಮೂಲಕ ಸಂಸ್ಕೃತಿಯ ವೈಭವ ಮರುಕಳುಹಿಸುವಂತಾಗಬೇಕೆಂದು ಕರ್ನಾಟಕ ಕೊಡವ ಸಾಹಿತ್ಯ ಅಕಾಡೆಮಿಯ ಅಧ್ಯಕ್ಷರಾದ ಅಜ್ಜಿನಿಕಂಡ ಸಿ. ಮಹೇಶ್ ನಾಚಯ್ಯ ಹೇಳಿದರು.

ಅರೆಕಾಡುವಿನ ರಿಯಾವರ್ ರೆಸಾರ್ಟ್‌ನಲ್ಲಿ ನಡೆದ ಅಕಾಡೆಮಿಯ ವಿನೂತನ ಕಾರ್ಯಕ್ರಮವಾದ 'ನಾಡೊರ್ಮೆ'ಯ ಅಧ್ಯಕ್ಷತೆ ವಹಿಸಿ ಮಾತನಾಡಿದ ಅವರು, ಸ್ವಾತಂತ್ರ್ಯ ಪೂರ್ವದಲ್ಲಿ ಕೊಡವ ಸಂಸ್ಕೃತಿ ಹಾಗೂ ಬಾಷೆಯ ಬಗೆಗಿನ ಕುತೂಹಲ ಐರೋಪ್ಯ ರಾಷ್ಟ್ರದ ವಿದ್ವಾಂಸರಲ್ಲಿ ಅತಿಯಾಗಿ ಇದ್ದುದ್ದನ್ನು ನಾವು ನೋಡುತ್ತೇವೆ. ಪ್ರಪಂಚದ ಯಾವುದೇ ಭಾಗದಲ್ಲಿ ಇರದಂತಹ ವಿಶೇಷ-ವಿಭಿನ್ನ ಸಂಸ್ಕೃತಿಯೊಂದು ಕೊಡವ ಜನಾಂಗಕ್ಕೆ ಹೇಗೆ ಬಂದಿದೆ, ಕೊಡಗಿನ ಪ್ರಾಕೃತಿಕ ಸೌಂದರ್ಯಕ್ಕೆ ಸರಿಯಾಗಿ ಇಲ್ಲಿನ ಮೂಲನಿವಾಸಿಗಳಾದ ಕೊಡವರಿಗೆ ತಮ್ಮದೇ ಆದ ಭಾಷೆ ಹಾಗೂ ಸಂಸ್ಕೃತಿಯ ಬಗ್ಗೆ ಅಧ್ಯಯನ ನಡೆಸಲು ಇಂಗ್ಲೆಂಡ್, ಜರ್ಮನಿಯಂತಹ ರಾಷ್ಟ್ರಗಳಿಂದ ವಿದ್ವಾಂಸರು, ಭಾಷಾ ತಜ್ಞರು ಇಲ್ಲಿಗೆ ಬಂದು ಅಧ್ಯಯನ ನಡೆಸಿರುವುದು ವಿಶೇಷವಾಗಿದೆ.

ಕೊಡವ ಭಾಷೆಯ ವೈಶಿಷ್ಟ್ಯತೆ, ವ್ಯಾಕರಣದ ಬಗ್ಗೆ ರೆ. ಎಚ್. ಮೋಗ್ಲಿಂಗ್, ಕೊನ್ನಾರ್, ಜಿ.ಆರ್. ರಿಕ್ಟರ್ ಹಾಗೂ ಜರ್ಮನ್ ವಿದ್ವಾಂಸರಾದ ಗ್ರೆಗ್ ಎಂ. ಕೋಕ್‌ರಂತಹ ಹಲವಾರು ತಜ್ಞರು ಅಧ್ಯಯನ ನಡೆಸಿ ಪುಸ್ತಕ ಬರೆದಿದ್ದಾರೆ. ಇಂತಹ ವಿಶೇಷ ಆಸಕ್ತಿ ತೋರಿಸಿರುವ ಜನಾಂಗ ಮತ್ತು ಅವರ ಸಂಸ್ಕೃತಿ-ಭಾಷೆಯ ಉಳಿವು ಹಾಗೂ ಉನ್ನತಿಯ ಬಗ್ಗೆ ನಮ್ಮಲ್ಲಿ ಅತಿಯಾದ ಅಭಿಮಾನ ಇರಬೇಕಾದದ್ದು ಅತ್ಯವಶ್ಯ. ಹಿರಿಯರು ಪಾಲಿಸಿ-ಪೋಶಿಸಿಕೊಂಡು ಬಂದಿರುವ ಕೊಡವ ಸಂಸ್ಕೃತಿಯನ್ನು ಮುಂದಿನ ಪೀಳಿಗೆಗೆ ಹಸ್ತಾಂತರಿಸುವ ಕಾರ್ಯ ನಮ್ಮಿಂದಾಗಬೇಕು. ಇದು ನಾಡೊರ್ಮೆಯ ಉದ್ದೇಶವಾಗಿದೆ ಎಂದರು.

ಕಾರ್ಯಕ್ರಮಕ್ಕೆ ಮುಖ್ಯ ಅತಿಥಿಗಳಾಗಿ ಆಗಮಿಸಿದ್ದ ಮಡಕೇರಿ ವಿಧಾನ ಸಭಾ ಕ್ಷೇತ್ರದ ಶಾಸಕ ಡಾ. ಮಂತರ್‌ಗೌಡ ಮಾತನಾಡುತ್ತಾ, ವಿಭಿನ್ನವಾದ ಸಂಸ್ಕೃತಿಯುಳ್ಳ ಜನಾಂಗ ಕೊಡವರಾಗಿದ್ದು ಈ ಸಂಸ್ಕೃತಿ ಹಾಗೂ ಬಾಷೆಯನ್ನು ಉಳಿಸಿಕೊಂಡು ಹೋಗುವ ಹಾಗೂ ಮುಂದಿನ ಪೀಳಿಗೆಯಲ್ಲಿ ಅಭಿಮಾನ ಹುಟ್ಟಿಸುವ ಕೆಲಸ ಕರ್ನಾಟಕ ಕೊಡವ ಸಾಹಿತ್ಯ ಅಕಾಡೆಮಿಯ ಇಂದಿನ ಅಧ್ಯಕ್ಷರಿಂದ ಆಗಬೇಕಿದೆ. ಕೊಡವ ಸಾಂಸ್ಕೃತಿಕ ಹಬ್ಬವನ್ನು ಆಚರಿಸುವುದರೊಟ್ಟಿಗೆ ಆಯಾಯ ಊರು - ನಾಡಿನ ಯುವ ಜನಾಂಗದ ಪಾಲ್ಗೊಳ್ಳುವಿಕೆಗೆ ಪೂರಕವಾದ ವಾತಾವರಣ ನಿರ್ಮಾಣ ಆಗಬೇಕಿದೆ. ಹೊರಗೆ ನೆಲೆಸಿರುವ ಯುವಕರನ್ನು ಕೊಡಗಿನಲ್ಲಿಯೇ ನೆಲೆಸುವಂತೆ ಮಾಡಬೇಕು. ಕೊಡವ ಅಕಾಡೆಮಿಯ ಕೆಲಸ-ಕಾರ್ಯಗಳಿಗೆ ಉತ್ತೇಜನ ನೀಡುವ ಸಲುವಾಗಿ ನಾನು ವೈಯಕ್ತಿಕವಾಗಿ ಹಾಗೂ ಸರ್ಕಾರದ ಮಟ್ಟದಲ್ಲಿ ಸಂಪೂರ್ಣ ಸಹಕಾರ ನೀಡುತ್ತೇನೆಂದು ಹೇಳಿದರು.

ಕೊಡಗು ಜಿಲ್ಲೆಯ ಜಿಲ್ಲಾಧಿಕಾರಿಗಳಾದ ವೆಂಕಟ ರಾಜ ಅವರು ಮಾತನಾಡುತ್ತಾ, ಕೊಡವ ಸಾಹಿತ್ಯ ಅಕಾಡೆಮಿಯ ಕಾರ್ಯಕ್ರಮಗಳು ಜನಾಂಗದ ಸಂಸ್ಕೃತಿ ಹಾಗೂ ಬಾಷೆಗೆ ಹೊಂದಿಕೊಂಡಂತೆ ಯಶಸ್ವಿಯಾಗಿ ನಡೆದುಕೊಂಡು ಬರುತ್ತಿರುವುದು ಶ್ಲಾಘನೀಯ. ಕೊಡವ ಅಕಾಡೆಮಿಯ ಇಂತಹ ಪ್ರತಿಯೊಂದೂ ಕಾರ್ಯಕ್ರಮಗಳನ್ನು ಆಧುನಿಕ ತಂತ್ರಜ್ಞಾನದಲ್ಲಿ ಅಳವಡಿಸಿಕೊಳ್ಳುವಂತಾಗಬೇಕು. ಹಾಗಿದ್ದರೆ ಮಾತ್ರ ಮುಂದಿನ ಸಾವಿರಾರು ವರ್ಷಗಳು ಕಳೆದರೂ ಅವುಗಳನ್ನು ನೋಡಿ ಆನಂದಿಸಲು ಸಾಧ್ಯ. ಅಂತೆಯೇ, ಅಕಾಡೆಮಿಯ ಮುಂದಿನ ಮೂರು ತಿಂಗಳಮಟ್ಟಿಗಿನ ಪ್ರತಿಯೊಂದು ಕಾರ್ಯಕ್ರಮಗಳನ್ನು ಮುಂಚಿತವಾಗಿ ಸಾಮಾಜಿಕ ಜಾಲತಾಣಗಳಲ್ಲಿ ಬಿತ್ತರಿಸುವಂತಾದರೆ ಆಯಾಯ ಭಾಗದ, ಊರು-ನಾಡಿನ ಜನತೆ ಪೂರ್ವ ತಯಾರಿ ಮಾಡಿಕೊಳ್ಳಲು ಹಾಗೂ ಆಚರಣೆಗಳು, ಕಾರ್ಯಕ್ರಮಗಳಲ್ಲಿ ಪಾಲ್ಗೊಳ್ಳಲು ಅನುಕೂಲವಾಗುತ್ತದೆ. ಈ ನಿಟ್ಟಿನಲ್ಲಿ ಅಕಾಡೆಮಿ ಕಾರ್ಯಪ್ರವೃತ್ತವಾಗುವುದು ಒಳಿತು. ಕರ್ನಾಟಕ ಕೊಡವ ಸಾಹಿತ್ಯ ಅಕಾಡೆಮಿ ಹಾಗೂ ಕೊಡವ ವೆಲ್ಫೇರ್ ಮತ್ತು ರಿಕ್ರಿಯೇಶನ್ ಅಸೋಸಿಯೇಷನ್ ವತಿಯಿಂದ ತಮಗೆ ನೀಡಿರು ಆತಿಥ್ಯ ಹಾಗೂ ಗೌರವಾದರಗಳು ನನ್ನ ಹುಟ್ಟೂರಿನಲ್ಲಿ ದೊರೆತ ಗೌರವದಂತಾಗಿದೆ ಎಂದರು

ವಿಧಾನ ಪರಿಷತ್ ಸದಸ್ಯರಾದ ಮಂಡೇಪಂಡ ಸುಜಾ ಕುಶಾಲಪ್ಪ ಅವರು ಮಾತನಾಡಿ ಕೊಡವ ಆಚಾರ ವಿಚಾರ, ಸಂಸ್ಕೃತಿ ದೇಶದಲ್ಲೇ ಅಗ್ರಸ್ಥಾನದಲ್ಲಿ ನಿಲ್ಲುವಂತದ್ದು. ಇಂತಹ ಹಿರಿಮೆಯುಳ್ಳ ಸಂಸ್ಕೃತಿಯನ್ನು ಕೊಡವ ಜನಾಂಗ ಉಳಿಕೊಂಡು ಬೆಳೆಸಿಕೊಂಡು ಹೋಗಬೇಕಾಗಿರುವುದು ಪ್ರತಿಯೊಬ್ಬರ ಕರ್ತವ್ಯ ಆಗಿದೆ. ಕೊಡಗಿನಲ್ಲಿ ಆಸ್ತಿ-ಪಾಸ್ತಿಯನ್ನು ಉಳಿಸಿಕೊಂಡು ಹೋದರೆ ಮಾತ್ರ ಸಂಸ್ಕೃತಿ ಉಳಿಯಲು ಸಾಧ್ಯ. ಇರುವ ಭೂಮಿ-ತೋಟಗಳನ್ನು ಪರಿವರ್ತಿಸಿ ನಿವೇಶನ ಮಾಡುವಂತದ್ದು ತಪ್ಪಬೇಕು. ನಮ್ಮ ಭೂಮಿ-ಆಸ್ತಿ ಎಂದಿಗೂ ನಮ್ಮ ಒಡೆತನದಲ್ಲಿಯೇ ಇರುವಂತಾಗಬೇಕು. ಕೊಡವ ಸಂಸ್ಕೃತಿಯ ಬೆಳವಣಿಗೆಗೆ ಇವೆಲ್ಲ ಪೂರಕವಾಗಿದ್ದು ಗದ್ದೆಯನ್ನು ನೆಡುವ ಕೆಲಸ ಮುಂದಿನ ದಿನಗಳಲ್ಲಿ ಸರ್ಕಾರದ ಸಬ್ಸಿಡಿಯೊಂದಿಗೆ ಆಗಬೇಕಿದೆ. ಇದರಿಂದ ಪಾಳುಬಿದ್ದಿರುವ ಗದ್ದೆಗಳ ಉಳುಮೆಯೊಂದಿಗೆ ಅಂತರ್ಜಲದ ಮಟ್ಟ ಮೇಲೇರಿ ಕೊಡಗಿನ ಪರಿಸರ, ಪ್ರಕೃತಿ ತನ್ನತನ ಉಳಿಸಿಕೊಳ್ಳಲು ಸಾಧ್ಯವಾಗುತ್ತದೆ ಎಂದು ಹೇಳಿದರು.

ಪೋಸ್ಟ್ ಆಫೀಸ್ ಸೇವೆಗಳು ಈಗ ಗ್ರಾಮಒನ್ ಕೇಂದ್ರಗಳಲ್ಲಿ ಲಭ್ಯ

ಬೆಂ.ಗ್ರಾ.: ಎಲ್ಲಾ ಪೋಸ್ಟ್ ಆಫೀಸ್ ಸೇವೆಗಳು ಸಾರ್ವಜನಿಕರಿಗೆ ಸುಲಭವಾಗಿ ಕೈಗೆಟುಕುವಂತೆ ಮಾಡಲು ಗ್ರಾಮಒನ್ ಕೇಂದ್ರದಲ್ಲಿ ಭಾರತೀಯ ಪೋಸ್ಟ್ ಆಫೀಸ್ ಸೇವೆಗಳನ್ನು ಕಲ್ಪಿಸಲಾಗಿದ್ದು ಸಾರ್ವಜನಿಕರು ಹತ್ತಿರದ ಗ್ರಾಮಒನ್ ಕೇಂದ್ರಗಳಿಗೆ ಭೇಟಿ ನೀಡಿ ಅಂಚೆ ಸೇವೆಗಳ ಸೌಲಭ್ಯ ಪಡೆಯಬಹುದಾಗಿದೆ.

ದೊಡ್ಡಬಳ್ಳಾಪುರ ಟೌನ್ ನಲ್ಲಿರುವ ದೊಡ್ಡಬಳ್ಳಾಪುರ ಶಾಖೆಯ ಪೋಸ್ಟ್ ಆಫೀಸ್ ಮುಂಭಾಗ ಗ್ರಾಮ ಒನ್ ಕೇಂದ್ರಗಳಲ್ಲಿ ಪೋಸ್ಟ್ ಆಫೀಸ್ ಸೇವೆಗಳು ಪ್ರಾರಂಭದ ಪೋಸ್ಟರ್ ಬಿಡುಗಡೆಗೊಳಿಸಲಾಯಿತು.

ಈ ಸಂದರ್ಭದಲ್ಲಿ ದೊಡ್ಡಬಳ್ಳಾಪುರ ಅಂಚೆ ಕಚೇರಿಯ ಐಪಿಪಿಬಿ ವ್ಯವಸ್ಥಾಪಕರಾದ ಶ್ರವಣಕುಮಾರ , ಬೆಂಗಳೂರು ಗ್ರಾಮಾಂತರ ಯೋಜನಾ ವ್ಯವಸ್ಥಾಪಕರಾದ (ಡಿಪಿಎಂ) ಪ್ರೇಮಕುಮಾರ, ಜಿಲ್ಲೆಯ ಗ್ರಾಮಒನ್ ಕೇಂದ್ರಗಳ ಪ್ರಾಂಚೈಸಿಗಳು ಉಪಸ್ಥಿತರಿದ್ದರು.

ಕ್ಷಯರೋಗ ಮುಕ್ತಕ್ಕೆ ಜಾಗೃತಿ ಅಗತ್ಯ

ಮಂಡ್ಯ: ಜಿಲ್ಲೆಯಲ್ಲಿ ಕ್ಷಯರೋಗ ಮುಕ್ತ ಸಮಾಜ ನಿರ್ಮಾಣಕ್ಕೆ ಸಾರ್ವಜನಿಕರಲ್ಲಿ ಜಾಗೃತಿ ಅಗತ್ಯ ಎಂದು ಜಿಲ್ಲಾಧಿಕಾರಿ ಡಾ.ಕುಮಾರ ಅಭಿಪ್ರಾಯಪಟ್ಟರು.

ಜಿಲ್ಲಾಧಿಕಾರಿ ಕಚೇರಿ ಆವರಣದಲ್ಲಿ ಕ್ಷಯರೋಗ ವೇದಿಕೆ ಸಭೆಯನ್ನುದ್ದೇಶಿಸಿ ಮಾತನಾಡಿದ ಅವರು, ಪ್ರಾರಂಭದಲ್ಲೇ ಕ್ಷಯ ರೋಗಿಗಳನ್ನು ಗುರುತಿಸಿ ಚಿಕಿತ್ಸೆ ನೀಡಬೇಕು ಹಾಗೂ ಈ ರೋಗ ಹರಡದಂತೆ ಸಾರ್ವಜನಿಕರಲ್ಲಿ ಜಾಗೃತಿ ಮೂಡಿಸಬೇಕೆಂದು ಆರೋಗ್ಯ ಇಲಾಖೆ ಅಧಿಕಾರಿಗಳಿಗೆ ಸಲಹೆ ನೀಡಿದರು.

ರಾಷ್ಟ್ರೀಯ ಕ್ಷಯರೋಗ ನಿರ್ಮೂಲನಾ ಕಾರ್ಯಕ್ರಮದಡಿಯಲ್ಲಿ ಕ್ಷಯರೋಗದಿಂದ ಬಾದಿತ ಸಮುದಾಯ ಹಾಗೂ ವ್ಯಕ್ತಿಗಳನ್ನು ಗುರುತಿಸಿ ಸೂಕ್ತ ಚಿಕಿತ್ಸೆ ನೀಡಬೇಕು ಎಂದರು. ಕ್ಷಯರೋಗಿಗಳಿಗೆ ಸರ್ಕಾರದಿಂದ ಸಿಗುವ ಸೌಲಭ್ಯಗಳನ್ನು ತಲುಪಿಸಬೇಕು ಹಾಗೂ ಅವರಲ್ಲಿ ಆತ್ಮಸ್ಥೈರ್ಯ ತುಂಬುವ ಕೆಲಸ ಮಾಡಬೇಕೆಂದು ಸೂಚಿಸಿದರು. ಕ್ಷಯ ರೋಗಿಗಳಿಗೆ ದೊರಕುವ ಸೇವೆಗಳು ನ್ಯಾಯಯುತವಾಗಿ ಹಕ್ಕು ಮತ್ತು ಗೌರವಯುತವಾಗಿ ಪರಿಣಾಮಕಾರಿಯಾಗಿ ಸಲ್ಲುವಂತೆ ಮಾಡಬೇಕು ಎಂದರು. ಕ್ಷಯ ರೋಗಿಗಳು ಕ್ಷಯ ರೋಗದಿಂದ ಗುಣಮಕರಾದವರು ಹಾಗೂ ಅವರ ಕುಟುಂಬಗಳಿಗೆ ಅಂಟಿರುವ ಕಳಂಕ ಮತ್ತು ಪಕ್ಷಪಾತ ತೊಲಗಿಸಿ ಸಾಮಾಜಿಕ ಭದ್ರತೆ ಒದಗಿಸಬೇಕು ಎಂದು ಹೇಳಿದರು. ಸರ್ಕಾರದಿಂದ ಕ್ಷಯ ರೋಗಗಳಿಗೆ ದೊರೆಯುವ ಹಲವಾರು ಯೋಜನೆ ವ್ಯವಸ್ಥೆ ಹಾಗೂ ಸೌಲಭ್ಯಗಳ ಬಗ್ಗೆ ಅರಿವು ಮೂಡಿಸಬೇಕು.ಚಿಕಿತ್ಸೆಯ ಬಗ್ಗೆ ತಿಳುವಳಿಕೆ ಹಾಗೂ ಚಿಕಿತ್ಸೆಗೆ ಒಳಪಡುವಂತೆ ಸಾಕ್ಷರತೆ ಮೂಡಿಸುವ ಕೆಲಸವಾಗಬೇಕೆಂದರು.

ರಕ್ತದಾನ ಮಹದಾನ ರಕ್ತದಾನ ಮಹದಾನ, ಯುವಕರು ಕಾಲೇಜು ವಿದ್ಯಾರ್ಥಿಗಳು ಸ್ವಯಂ ಪ್ರೇರಿತರಾಗಿ ರಕ್ತದಾನ ಮಾಡಲು ಅವರಲ್ಲಿ ಜಾಗೃತಿ ಮೂಡಿಸಿ ಎಂದು ತಿಳಿಸಿದರು.

ಸೂಕ್ತ ಸಮಯದಲ್ಲಿ ರೋಗಿಗಳಿಗೆ ರಕ್ತ ಸಿಗದೆ ಸಾವನ್ನಪ್ಪಿರುವುದನ್ನು ನಾವು ನೋಡಿದ್ದೇವೆ. ಆದ್ದರಿಂದ ಮುಂಜಾಗ್ರತ ಕ್ರಮವಾಗಿ ರಕ್ತ ಸಂಗ್ರಹಿಸಿಟ್ಟುಕೊಳ್ಳುವ ಕೆಲಸವಾಗಬೇಕು.ಸಂಘ ಸಂಸ್ಥೆಗಳು ಹಾಗೂ ಇಲಾಖೆಗಳ ಜೊತೆಗೆ ಎನ್‌ಎಸ್‌ಎಸ್ ವಿದ್ಯಾರ್ಥಿಗಳು ಹಾಗೂ ಕಾಲೇಜು ವಿದ್ಯಾರ್ಥಿಗಳನ್ನು ರಕ್ತದಾನ ಮಾಡಲು ಪ್ರೇರೇಪಿಸಬೇಕು ಎಂದು ಸಲಹೆ ನೀಡಿದರು. ಜಿಲ್ಲೆಯಲ್ಲಿರುವ ಹೆಚ್‌ಐವಿ ಪೀಡಿತರಿಗೆ ಸರ್ಕಾರದಿಂದ ಸಿಗುವ ಸೌಲಭ್ಯ ಕಲ್ಪಿಸಿ ಅವರು ಆರ್ಥಿಕವಾಗಿ ಸಬಲರಾಗಲು ಇಲಾಖೆ ಅಧಿಕಾರಿಗಳು ಮುಂದಾಗಬೇಕು ಎಂದು ತಿಳಿಸಿದರು.

ಜಿಲ್ಲಾ ಕ್ಷಯರೋಗ ನಿರ್ಮೂಲನಾಧಿಕಾರಿ ಡಾ.ಆಶಾಲತಾ ಮಾತನಾಡಿ, 2023 ನೇ ಸಾಲಿನಲ್ಲಿ 16 ಗ್ರಾಮ ಪಂಚಾಯಿತಿಗಳನ್ನು ಕ್ಷಯ ಮುಕ್ತ ಗ್ರಾಮ ಪಂಚಾಯಿತಿಯನ್ನಾಗಿ ಘೋಷಿಸಲಾಗಿದ್ದು, 2024 ನೇ ಸಾಲಿನಲ್ಲಿ ಎಲ್ಲಾ ಪಂಚಾಯಿತಿಗಳನ್ನು ಕ್ಷಯ ಮುಕ್ತ ಗ್ರಾಮ ಪಂಚಾಯತ್‌ಗೆ ಕಾರ್ಯಕ್ರಮ ರೂಪಿಸಲಾಗಿದೆ. ಜಿಲ್ಲೆಯಲ್ಲಿ ಪ್ರಸ್ತುತ 712 ಕ್ಷಯ ರೋಗಿಗಳು ಚಿಕಿತ್ಸೆಯನ್ನು ಪಡೆಯುತ್ತಿದ್ದು, ಎಲ್ಲರಿಗೂ ಉಚಿತ ಚಿಕಿತ್ಸೆಯನ್ನು ನೀಡಲಾಗುತ್ತದೆ. ಕಾರ್ಯಕ್ರಮದಲ್ಲಿ ಜಿಲ್ಲಾ ಆರೋಗ್ಯ ಮತ್ತು ಕುಟುಂಬ ಕಲ್ಯಾಣ ಅಧಿಕಾರಿ ಡಾ. ಕೆ.ಮೋಹನ್, ಜಿಲ್ಲಾ ಆರ್.ಸಿ.ಎಚ್ ಅಧಿಕಾರಿಗಳಾದ ಡಾ. ಕೆ.ಪಿ.ಅಶ್ವಥ್ ರವರು, ಜಿಲ್ಲಾ ಕುಷ್ಟರೋಗ ನಿರ್ಮೂಲನಾಧಿಕಾರಿಗಳಾದ ಡಾ. ಸೋಮಶೇಖರ್ ಡಾ. ಮರೀಗೌಡ ಟಿಬಿ ಚಾಂಪಿಯನ್ ರವರು ಹಾಜರಿದ್ದರು.

ಭಾರತೀಯ ರಿಸರ್ವ್ ಬ್ಯಾಂಕ್ 90ನೇ ವಾರ್ಷಿಕೋತ್ಸವ:ಕ್ವಿಜ್ ನೊಂದಿಗೆ ಆಚರಣೆ

ಬೆಂಗಳೂರು: ಭಾರತೀಯ ರಿಸರ್ವ್ ಬ್ಯಾಂಕ್ ಈ ವರ್ಷ ತನ್ನ ಕಾರ್ಯಾಚರಣೆಯ 90 ನೇ ವರ್ಷದ ಸಂಭ್ರಮಾಚರಣೆ ಮಾಡುತ್ತಿದೆ. ಈ ಮೈಲುಗಲ್ಲಿನ ಗುರುತಾಗಿ ವರ್ಷವಿಡಿ ನಡೆಸುತ್ತಿರುವ ಕಾರ್ಯಕ್ರಮಗಳ ಭಾಗವಾಗಿ ರಾಷ್ಟ್ರವ್ಯಾಪಿ ಆರ್.ಬಿ.ಐ 90 ಕ್ವಿಜ್ ಎಂಬ ಸಾಮಾನ್ಯ ಜ್ಞಾನ ಆಧಾರಿತ ಸ್ಪರ್ಧೆಯನ್ನು ಪದವಿಪೂರ್ವ ವಿದ್ಯಾರ್ಥಿಗಳಿಗಾಗಿ ಏರ್ಪಡಿಸಿದೆ. ಆರ್.ಬಿ.ಐ 90 ಕ್ವಿಜ್ ಕಾರ್ಯಕ್ರಮವು ತಂಡಗಳಿಗಾಗಿ ನಡೆಸುವ ಸ್ಪರ್ಧೆಯಾಗಿದ್ದು, ವಿವಿಧ ಹಂತಗಳಲ್ಲಿ ನಡೆಯುತ್ತದೆ. ಇದರ ಆನ್‌ಲೈನ್ ಹಂತವು ಸೆಪ್ಟೆಂಬರ್ 19 ರಿಂದ 21ರ ವರೆಗೆ ನಡೆಯಿತು. ಈ ಆನ್‌ಲೈನ್ ಹಂತದ ಪರಿಣಾಮವನ್ನು ಆಧರಿಸಿ ಕಾಲೇಜು ತಂಡಗಳನ್ನು ರಾಜ್ಯ ಮಟ್ಟದ ಸುತ್ತುಗಳಿಗೆ ಆಯ್ಕೆ ಮಾಡಲಾಯಿತು. ಆರ್.ಬಿ.ಐ. ಕ್ವಿಜ್‌ನ ಕರ್ನಾಟಕ ರಾಜ್ಯದ ರಾಜ್ಯಮಟ್ಟದ ಸುತ್ತು ನವೆಂಬರ್ 14 ರಂದು ಬೆಂಗಳೂರಿನಲ್ಲಿ ನಡೆಯಿತು. ಇದರಲ್ಲಿ 180 ವಿದ್ಯಾರ್ಥಿಗಳಿಮದ ಕೂಡಿದ 90 ತಂಡಗಳು ಸ್ಪರ್ಧಿಸಿದ್ದವು. ಬೆಂಗಳೂರಿನ ಎಲೆಕ್ಟ್ರಾನಿಕ್ ಸಿಟಿ ಕ್ಯಾಂಪಸ್ ನಲ್ಲಿರುವ ಪಿ.ಇ.ಎಸ್. ವಿಶ್ವವಿದ್ಯಾಲಯದ ಕಾಲೇಜಿನ ತಂಡದಿಂದ ದಿವ್ಯಾಂಶ್ ಶರ್ಮಾ ಮತ್ತು ಡಿ. ಭಾರ್ಗವರಾಮ ಶರ್ಮ ವಿಜೇತರಾಗಿ ಹೊರಹೊಮ್ಮಿದರು. ಬೆಂಗಳೂರಿನ ಡಾ. ಬಿ.ಆರ್. ಅಂಬೇಡ್ಕರ್ ಸ್ಕೂಲ್ ಆಫ್ ಎಕನಾಮಿಕ್ಸ್ ವಿಶ್ವವಿದ್ಯಾಲಯ ಮತ್ತು ಡಾ. ಎಂ.ವಿ. ಶೆಟ್ಟಿ ಕಾಲೇಜ್ ಆಫ್ ಫಿಸಿಯೋಥೆರಪಿ ಮಂಗಳೂರು ತಂಡಗಳು ಕ್ರಮವಾಗಿ ದ್ವಿತೀಯ ಮತ್ತು ತೃತೀಯ ಸ್ಥಾನದಲ್ಲಿವೆ. ವಿಜೇತ ಮೊದಲ ಮೂರು ತಂಡಗಳಿಗೆ ಕ್ರಮವಾಗಿ ರೂ 2 ಲಕ್ಷ, ರೂ 1.50 ಲಕ್ಷ ಮತ್ತು ರೂ 1 ಲಕ್ಷಗಳ ಬಹುಮಾನವನ್ನು ವಿತರಿಸಲಾಯಿತು. ವಿಜೇತ ತಂಡವು ನವೆಂಬರ್ 25 ರಂದು ಕೊಚ್ಚಿಯಲ್ಲಿ ನಡೆಯುವ ಝೋನಲ್ ವಿಭಾಗದಲ್ಲಿ ಭಾಗವಹಿಸಲಿದೆ. ಈ ಸ್ಪರ್ಧೆಯ ರಾಷ್ಟ್ರಮಟ್ಟದ ಅಂತಿಮ ಹಂತದ ಕ್ವಿಜ್ ಸ್ಪರ್ಧೆಯು ಡಿಸೆಂಬರ್ ಮಾಹೆಯಲ್ಲಿ ಮುಂಬೈನಲ್ಲಿ ನಡೆಯಲಿದೆ ಎಂದು ಪ್ರಕಟಣೆಯಲ್ಲಿ ತಿಳಿಸಿದೆ.

ಡೇರಿಗೆ ಅವಿರೋಧ ಆಯ್ಕೆ

ಮಂಡ್ಯ: ಮಂಡ್ಯ ತಾಲ್ಲೂಕಿನ ಬೇಲೂರು ಹಾಲು ಉತ್ಪಾದಕರ ಸಹಕಾರ ಸಂಘ ನಿಯಮಿತದ ನೂತನ ಅಧ್ಯಕ್ಷ ಸ್ಥಾನಕ್ಕೆ ರಘು ಬಿ.ಸಿ ಹಾಗೂ ಉಪಾಧ್ಯಕ್ಷ ಸ್ಥಾನಕ್ಕೆ ಹೆಚ್ ಸಿ ಮಮತಾರವರು ನವೆಂಬರ್ 13 ರಂದು ಆಯ್ಕೆಯಾಗಿರುತ್ತಾರೆ. ಇದೇ ಸಂದರ್ಭದಲ್ಲಿ ಬೇಲೂರು ಹಾಲು ಉತ್ಪಾದಕರ ಸಹಕಾರ ಸಂಘದ ನಿರ್ದೇಶಕರುಗಳಾದ ಚನ್ನಪ್ಪ, ಚಿಕ್ಕಚನ್ನಯ್ಯ, ದೊಡ್ಡದೇವಯ್ಯ, ಚಂದ್ರ, ಬಿ.ಸಿ ಮಹೇಶ್, ಪ್ರಭಾಕರ, ಬಿ.ಕೆ ಮಹೇಶ್, ಶಾಂತಮ್ಮ, ವೆಂಕಟಲಕ್ಷ್ಮಮ್ಮ, ವಸಂತ, ಮಾಜಿ ಗ್ರಾಮ ಪಂಚಾಯತಿ ಅಧ್ಯಕ್ಷರುಗಳಾದ ಬಿ.ಸಿ ಮಾಯಿಗಯ್ಯ, ಕೇಬಲ್ ಬೊಮ್ಮಯ್ಯ, ಮಾಜಿ ಸದಸ್ಯ ಚನ್ನೇಗೌಡ, ವಿ.ಎ.ಸಿ.ಎಸ್ ಮಾಜಿ ಅಧ್ಯಕ್ಷ ಸೋಮಶೇಖರ, ವಿ.ಎ.ಸಿ.ಎಸ್ ಅಧ್ಯಕ್ಷ ಮುತ್ತುರಾಜು, ಗ್ರಾಮದ ಯಜಮಾನರಾದ ವಿಠಲ್‌ಗೌಡ, ಊರಿನ ಮುಖ್ಯಸ್ಥರು, ಗ್ರಾಮಸ್ಥರು ಹಾಗೂ ನೌಕರರುಗಳು ಇದ್ದರು ಎಂದು ಎಂದು ಬೇಲೂರು ಹಾಲು ಉತ್ಪಾದಕರ ಸಹಕಾರ ಸಂಘ ನಿಯಮಿತದ ಮುಖ್ಯ ಕಾರ್ಯ ನಿರ್ವಾಹಣಾಧಿಕಾರಿಗಳು ಪ್ರಕಟಣೆಯಲ್ಲಿ ತಿಳಿಸಿದ್ದಾರೆ.

ವಾರಸುದಾರರ ಪತ್ತೆಗಾಗಿ

ಮಂಡ್ಯ: ಶ್ರೀರಂಗಪಟ್ಟಣ ತಾಲ್ಲೂಕಿನ ಮಹದೇವಪುರ ಗ್ರಾಮದಲ್ಲಿರುವ ಕಾವೇರಿ ನದಿ ನೀರಿನಲ್ಲಿ ಅಪರಿಚಿತ ಗಂಡಸಿನ ಶವ ಪತ್ತೆಯಾಗಿದೆ ಎಂದು ಅರಕೆರೆ ಪೋಲಿಸ್ ಠಾಣೆಯಲ್ಲಿ ಪ್ರಕರಣ ದಾಖಲಾಗಿದೆ. ಮೃತ ವ್ಯಕ್ತಿಗೆ ಸುಮಾರು 45 ರಿಂದ 50 ವರ್ಷ ವಯಸ್ಸಾಗಿದ್ದು, 5.6 ಅಡಿ ಎತ್ತರ, ಧೃಡಕಾಯ ಶರೀರ, ದುಂಡು ಮುಖ, ಎಣ್ಣೆಗೆಂಪು ಮೈಬಣ್ಣ ಹೊಂದಿದ್ದು, ಮೈಮೇಲೆ ಹಸಿರು ಗೆರೆವುಳ್ಳ ಚೌಕಳಿ ಬಿಳಿ ಬಣ್ಣದ ತುಂಬು ತೋಳಿನ ಶರ್ಟ್, ಕಪ್ಪು ಬಣ್ಣದ ಪ್ಯಾಂಟ್ ಇರುತ್ತದೆ. ವಾರಸುದಾರರಿದ್ದಲ್ಲಿ ದೂ. ಸಂ: 08232-224888/224500, 08236-252016/252305, 9480804857 ನ್ನು ಸಂಪರ್ಕಿಸಬಹುದು ಎಂದು ಅರಕೆರೆ ಪೋಲಿಸ್ ಠಾಣೆಯ ಪೋಲಿಸ್ ಸಬ್ ಇನ್ಸ್‌ಪೆಕ್ಟರ್ ಅವರು ಪ್ರಕಟಣೆಯಲ್ಲಿ ತಿಳಿಸಿದ್ದಾರೆ.

ತರಬೇತಿ ಶಿಬಿರಕ್ಕೆ ಅರ್ಜಿ ಆಹ್ವಾನ

ಚಿಕ್ಕಬಳ್ಳಾಪುರ: 2024-25ನೇ ಸಾಲಿನ ಯುವ ಸಬಲೀಕರಣ ಮತ್ತು ಕ್ರೀಡಾ ಇಲಾಖೆಯ ಪರಿಶಿಷ್ಟ ಜಾತಿ ಉಪಯೋಜನೆಯಡಿ ಪರಿಶಿಷ್ಟ ಜಾತಿ ಯುವಕ, ಯುವತಿಯರಿಗೆ ಅನುಷ್ಠಾನಗೊಳಿಸಲಿರುವ ಹೊಲಿಗೆ ತರಬೇತಿ ಶಿಬಿರ (20 ದಿನಗಳು), ವಿಡಿಯೋಗ್ರಾಫಿ ತರಬೇತಿ ಶಿಬಿರ (12 ದಿನಗಳು) ಮತ್ತು ಜಿನ್/ಫಿಟ್ನೆಸ್ ತರಬೇತಿ ಶಿಬಿರ (15 ದಿನಗಳು) ಕ್ಕೆ ಜಿಲ್ಲೆಯ ಅರ್ಹ ಅಭ್ಯರ್ಥಿಗಳಿಂದ ಅರ್ಜಿ ಆಹ್ವಾನಿಸಲಾಗಿದೆ. ತರಬೇತಿ ಶಿಬಿರಗಳ ವಿವರ: ಹೊಲಿಗೆ ತರಬೇತಿ ಶಿಬಿರ ನವೆಂಬರ್ 28 ರಿಂದ ಡಿಸೆಂಬರ್ 17 ರವರೆಗೆ (20 ದಿನಗಳು), ವಿಡಿಯೋಗ್ರಾಫಿ ತರಬೇತಿ ಶಿಬಿರ ಡಿಸೆಂಬರ್ 6 ರಿಂದ 17 ರವರೆಗೆ (12 ದಿನಗಳು) ಕುಂಬಳಗೋಡು ತರಬೇತಿ ಕೇಂದ್ರ, ಬೆಂಗಳೂರು ಮತ್ತು ಜಿನ್/ಫಿಟ್ನೆಸ್ ತರಬೇತಿ ಶಿಬಿರ ಡಿಸೆಂಬರ್ 3 ರಿಂದ 17 ರವರೆಗೆ (15 ದಿನಗಳು) ಶ್ರೀ ಕಂಠೀರವ ಕ್ರೀಡಾಂಗಣ, ಬೆಂಗಳೂರು ಇಲ್ಲಿ ಆಯೋಜಿಸಿದ್ದು, ತರಬೇತಿಯು ಬೆಳಿಗ್ಗೆ 10 ಗಂಟೆಯಿಂದ ಸಂಜೆ 5:30 ಗಂಟೆಯವರೆಗೆ ನಡೆಯುತ್ತದೆ. ಶಿಬಿರಾರ್ಥಿಗಳಿಗೆ ಲಘು ಉಪಹಾರ ಒದಗಿಸಲಾಗುವುದು, ಹೊರ ಜಿಲ್ಲೆಯ ಶಿಬಿರಾರ್ಥಿಗಳಿಗೆ ಸಾಮಾನ್ಯ ವಸತಿ ವ್ಯವಸ್ಥೆ ಕಲ್ಪಿಸಲಾಗುವುದು. ಹೆಚ್ಚಿನ ಮಾಹಿತಿಗಾಗಿ ಯುವ ಸಬಲೀಕರಣ, ಕ್ರೀಡಾ ಇಲಾಖೆ, ಚಿಕ್ಕಬಳ್ಳಾಪುರ ಜಿಲ್ಲಾ ಕಚೇರಿಯನ್ನು ಅಥವಾ ದೂ. ಸಂ: 08156-270054, 8553124129 ಗೆ ಸಂಪರ್ಕಿಸಬಹುದು.

ಜನ್ ಜಾತೀಯ ಗೌರವ ದಿವಸ್ : ಬಿರ್ಸಾ ಮುಂಡಾ ಅವರಿಗೆ ನಮನ

ಬೆಂ.ಗ್ರಾ.: ಅಪ್ರತಿಮ ಸ್ವಾತಂತ್ರ್ಯ ಹೋರಾಟಗಾರ ಬಿರ್ಸಾ ಮುಂಡಾ ಅವರು ಅತ್ಯಂತ ಚಿಕ್ಕ ವಯಸ್ಸಿನಲ್ಲೇ ಸ್ವಾತಂತ್ರ್ಯ ಹೋರಾಟದ ನಾಯಕತ್ವ ವಹಿಸಿಕೊಂಡು ಬ್ರಿಟಿಷರ ವಸಹಾತುಶಾಹಿ ಶೋಷಣೆಯ ವಿರುದ್ಧ ಸಿಡಿದೆದ್ದು ಹೋರಾಡಿದರು. ಇಂದಿನ ಯುವ ಸಮೂಹಕ್ಕೆ ಇವರ ಧೈರ್ಯ, ನಾಯಕತ್ವ ಗುಣಗಳು ಸ್ಫೂರ್ತಿಯಾಬೇಕು ಎಂದು ಅಪರ ಜಿಲ್ಲಾಧಿಕಾರಿ ಅಮರೇಶ್. ಹೆಚ್ ಅವರು ಹೇಳಿದರು.

ಬೆಂಗಳೂರು ಗ್ರಾಮಾಂತರ ಜಿಲ್ಲಾಡಳಿತ ಭವನದ ಜಿಲ್ಲಾಧಿಕಾರಿಯವರ ಕಚೇರಿ ಸಭಾಂಗಣದಲ್ಲಿಂದು ಪರಿಶಿಷ್ಟ ವರ್ಗಗಳ ಕಲ್ಯಾಣ ಇಲಾಖೆಯ ವತಿಯಿಂದ ಹಮ್ಮಿಕೊಂಡಿದ್ದ ಭಗವಾನ್ ಬಿರ್ಸಾ ಮುಂಡಾ ಅವರ 150ನೇ ಜಯಂತಿ ಪ್ರಯುಕ್ತ ಬಿರ್ಸಾ ಮುಂಡಾ ಅವರು ಭಾವಚಿತ್ರಕ್ಕೆ ಪುಷ್ಪಾರ್ಚನೆ ನೆರವೇರಿಸಿ, ಗೌರವ ನಮನ ಸಲ್ಲಿಸಿದರು.

ನಂತರ ಮಾತನಾಡಿ ಅವರು 1890 ರ ದಶಕದಲ್ಲಿ ಬಿರ್ಸಾ ಮುಂಡಾ ಅವರು 25ನೇ ವಯಸ್ಸಿಗೆ ಬ್ರಿಟಿಷರ ಶೋಷಣೆಯ ವಿರುದ್ಧ ಹೋರಾಟ ಮಾಡಿದವರು. ಬ್ರಿಟಿಷ್ ಅಧಿಕಾರಿಗಳು ತಮ್ಮ ಬುಡಕಟ್ಟು ಜನಾಂಗದವರ ಮೇಲೆ ಶೋಷಣೆಗೆ ಮುಂದಾದಾಗ ಅವರ ಭೂಮಿ, ಆಚಾರ, ವಿಚಾರಗಳ ಮೇಲೆ ದೌರ್ಜನ್ಯ ಎಸೆಗುತ್ತಿದ್ದಾಗ, ಅದರ ವಿರುದ್ಧ ಸಿಡಿದೆದ್ದು ತಮ್ಮ ಹಕ್ಕುಗಳಿಗೆ ಹೋರಾಡಲು ನಾಯಕತ್ವ ವಹಿಸಿಕೊಂಡು ಹೋರಾಡಿದರು. ಹಾಗಾಗಿ ಅವರ ಜನ್ಮದಿನವನ್ನು ಸ್ಮರಣಾರ್ಥ ''ಜನ್ ಜಾತಿಯ ಗೌರವ್ ದಿವಸ್'' ಎಂದು ಆಚರಿಸಲಾಗುತ್ತದೆ. ಇತಿಹಾಸದಲ್ಲಿ ಇವರ ಧೈರ್ಯ, ಸಾಹಸ ಮತ್ತು ನಾಯಕತ್ವದ ಗುಣಗಳು ಯುವಕರಿಗೆ ಪ್ರೇರಣೆಯಾಗಲಿ ಎಂದು ಹೇಳಿದರು.

ಕಾರ್ಯಕ್ರಮದಲ್ಲಿ ಜಿಲ್ಲಾ ಪರಿಶಿಷ್ಟ ವರ್ಗಗಳ ಕಲ್ಯಾಣ ಅಧಿಕಾರಿ ಪಾಂಡುರಂಗ, ಜಿಲ್ಲಾಧಿಕಾರಿಗಳ ಕಛೇರಿ ಸಹಯಕರಾದ ರಾಜೀವ್ ಸುಲೋಚನ ಸೇರಿದಂತೆ ಜಿಲ್ಲಾಮಟ್ಟದ ಅಧಿಕಾರಿಗಳು ಹಾಗೂ ಸಿಬ್ಬಂದಿ ವರ್ಗದವರು ಉಪಸ್ಥಿತರಿದ್ದರು.

ಭಾರತೀಯರು ಲಿಬಿಯಾ ದೇಶಕ್ಕೆ ತೆರಳಲು ಪ್ರಯಾಣ ನಿರ್ಬಂಧವನ್ನು ಸಡಿಲಗೊಳಿಸಿದೆ: ಡಾ.ಆರತಿ ಕೃಷ್ಣ

ಬೆಂಗಳೂರು: ಭಾರತೀಯರು ಲಿಬಿಯಾ ದೇಶಕ್ಕೆ ತೆರಳಲು ಪ್ರಯಾಣ ನಿರ್ಬಂಧವನ್ನು ಭಾರತೀಯ ಸಚಿವಾಲಯವು ಸಡಿಲಗೊಳಿಸಿದೆ. ಕರ್ನಾಟಕದಿಂದ ಲಿಬಿಯಾ ದೇಶಕ್ಕೆ ಉದ್ಯೋಗಕ್ಕಾಗಿ ತೆರಳುವವರು ಯಾವುದೇ ನಿರ್ಬಂಧವಿಲ್ಲದೆ ತೆರಳಬಹುದು ಎಂದು ಅನಿವಾಸಿ ಭಾರತೀಯ ಸಮಿತಿಯ ಉಪಾಧ್ಯಕ್ಷೆ ಡಾ.ಆರತಿ ಕೃಷ್ಣ ತಿಳಿಸಿದರು.

ಇಂದು ವಿಕಾಸಸೌದದಲ್ಲಿ ಹಮ್ಮಿಕೊಂಡಿದ್ದ ಪತ್ರಿಕಾಗೋಷ್ಠಿಯಲ್ಲಿ ಮಾತನಾಡಿದ ಉಪಾಧ್ಯಕ್ಷರು, ಇತ್ತೀಚಿನ ದಿನಗಳಲ್ಲಿ ಭಾರತದಲ್ಲಿರುವ ನಿರುದ್ಯೋಗಿ ಯುವಜನಾಂಗವು ಬದುಕನ್ನು ಕಟ್ಟಿಕೊಳ್ಳುವ ಕನಸಿನೊಂದಿಗೆ ಅನೇಕ ದೇಶಗಳಲ್ಲಿ ಪ್ರತಿಕೂಲ ಕೆಲಸದ ವಾತಾವರಣವಿದ್ದರೂ ಕೂಡ ಕೆಲಸವನ್ನರಸಿ ಹೋಗುತ್ತಿದ್ದಾರೆ.

ಭಾರತೀಯರು ಆಫ್ರಿಕಾ ಖಂಡದಲ್ಲಿರುವ ಲಿಬಿಯಾ ದೇಶದಲ್ಲಿ ಪೆಟ್ರೋಲಿಯಂ ಉತ್ಪನ್ನದ ಕಂಪನಿಗಳಲ್ಲಿ ಕೆಲಸ ನಿರ್ವಹಿಸಲು ಅನೇಕ ವರ್ಷಗಳಿಂದ ನೆಲೆಸಿರುತ್ತಾರೆ. ಆದರೆ 2011ರಲ್ಲಿ ನಡೆದ ಆಂತರಿಕ ರಾಜಕೀಯ ಸಂಘರ್ಷದಿಂದಾಗಿ ಸುಮಾರು 18 ಸಾವಿರಕ್ಕೂ ಹೆಚ್ಚು ಭಾರತೀಯರನ್ನು ವಾಪಸ್ಸು ಕರೆತರಲಾಗಿತ್ತು. 2014ರಲ್ಲಿ ಪರಿಸ್ಥಿತಿ ಇನ್ನಷ್ಟು ಉದ್ವಿಗ್ನಗೊಂಡಾಗ ಸುಮಾರು 04 ಸಾವಿರ ಜನರನ್ನು ಕರೆತರಲಾಗಿತ್ತು.

ಆದರೆ ತದನಂತರವೂ ಕೂಡ ಲಿಬಿಯಾದಲ್ಲಿ ಐಸಿಸ್ ಉಗ್ರರು ಮತ್ತು ಸರ್ಕಾರದ ನಡುವೆ ಆಂತರಿಕ ಸಂಘರ್ಷ ಮುಂದುವರೆದಿತ್ತು. 2016ರಲ್ಲಿ ಎರಡೂ ಬಣಗಳ ನಡುವೆ ನಡೆದ ಗುಂಡಿನ ಕಾಳಗದಲ್ಲಿ ಭಾರತೀಯ ಮೂಲದ ದಾದಿಯೊಬ್ಬರು ಮರಣಗೊಂಡಿದ್ದರು. ಈ ಸಂದರ್ಭದಲ್ಲಿ ಭಾರತೀಯ ವಿದೇಶಾಂಗ ವ್ಯವಹಾರ ಸಚಿವಾಲಯವು 2016 ರ ಮೇ 23ರಂದು ಆದೇಶವನ್ನು ಹೊರಡಿಸಿ ಭಾರತೀಯರು ಯಾವುದೇ ಉದ್ದೇಶಗಳಿಗಾಗಿ ಲಿಬಿಯಾ ದೇಶಕ್ಕೆ ಪ್ರವಾಸ ಕೈಗೊಳ್ಳದಂತೆ ನಿರ್ಬಂಧವನ್ನು ಹೇರಿತ್ತು. ನಂತರದ ದಿನಗಳಲ್ಲಿ ಅಲ್ಲಿನ ಪ್ರಕ್ಷುಬ್ಧ ವಾತಾವರಣವು ತಿಳಿಗೊಂಡ ನಂತರ ಅಲ್ಲಿ ನೆಲೆಸಿದ ಭಾರತೀಯರು ವಿದೇಶಾಂಗ ವ್ಯವಹಾರ ಸಚಿವಾಲಯಕ್ಕೆ ಹಾಗೂ ರಾಜಕೀಯ ಮುಖಂಡರುಗಳ ಮೂಲಕ ಪ್ರಯಾಣ ನಿರ್ಬಂಧವನ್ನು ತೆರವುಗೊಳಿಸಲು ಮನವಿ ಮಾಡಿಕೊಂಡಿದ್ದರೂ ಯಾವುದೇ ಪ್ರಯೋಜನವಾಗಿರಲಿಲ್ಲ. ಈ ನಡುವೆ ಅನಧಿಕೃತ ಮಾನವ ಸಂಪನ್ಮೂಲ ಸಂಸ್ಥೆಗಳು ಲಿಬಿಯಾ ದೇಶದ ಮೂಲಕ ವಿವಿಧ ದೇಶಗಳಿಗೆ ಅಕ್ರಮ ಮಾನವ ಕಳ್ಳಸಾಗಾಣಿಕ ವ್ಯವಹಾರವನ್ನು ಪ್ರಾರಂಭಿಸಿದ್ದರಿಂದಾಗಿ ವಿವಿಧ ದೇಶಗಳಲ್ಲಿನ ರಾಯಭಾರಿ ಕಚೇರಿಗಳು ಅನೇಕ ಭಾರತೀಯರ ಪಾಸ್‌ಪೋರ್ಟ್‌ಗಳನ್ನು ವಶಪಡಿಸಿಕೊಂಡಿರುತ್ತಾರೆ. ಇದರಿಂದಾಗಿ ಅನೇಕ ಭಾರತೀಯರು ಕೆಲಸ ಕಳೆದುಕೊಂಡಿದ್ದಲ್ಲದೇ ತಮ್ಮ ಕುಟುಂಬಗಳಿಂದ ನೂರಾರು ದಿವಸಗಳು ದೂರವಾದ ಕಹಿ ನೆನಪುಗಳನ್ನು ಅನುಭವಿಸಿರುತ್ತಾರೆ.

ಈ ನಡುವೆ ಅನೇಕ ಭಾರತೀಯರು ಅನಿವಾರ್ಯತೆಯ ಕಾರಣ ಲಿಬಿಯಾ ದೇಶದಲ್ಲಿ ಉಳಿದು ಕೆಲಸ ನಿರ್ವಹಿಸುತ್ತಿದ್ದರು. ಈ ಮಧ್ಯೆ ಭಾರತ ದೇಶಕ್ಕೆ ವಾಪಾಸ್ಸಾಗಿದ್ದ ಅನೇಕ ಜನರು ವಿಸಾ ಅವಧಿ ಮುಗಿಯುವ ಮುನ್ನ ಪುನಃ ಲಿಬಿಯಾ ದೇಶಕ್ಕೆ ವಾಪಾಸ್ಸಾಗುವ ಪ್ರಯತ್ನದಲ್ಲಿದ್ದರು. ಆದರೆ ಪ್ರವಾಸ ನಿರ್ಬಂಧದ ಕಾರಣ ಕಾರ್ಯ ಸಾಧ್ಯವಾಗಿರಲಿಲ್ಲ. ಲಿಬಿಯಾದಲ್ಲಿ ವಾಸಿಸುತ್ತಿದ್ದ ಭಾರತೀಯರು ವಿವಿಧ ಸಂಘಟನೆಗಳ ಮೂಲಕ ಭಾರತೀಯ ವಿದೇಶಾಂಗ ವ್ಯವಹಾರ ಸಚಿವಾಲಯಕ್ಕೆ ಅನೇಕ ಮನವಿಗಳನ್ನು ಸಲ್ಲಿಸಿದ್ದರೂ ಕೂಡ ಹೆಚ್ಚಿನ ಫಲಪ್ರದವಾಗಿರಲಿಲ್ಲ. ಈ ಹಿನ್ನಲೆಯಲ್ಲಿ ಅನೇಕ ಕರ್ನಾಟಕ ಮೂಲದ ಅನಿವಾಸಿ ಭಾರತೀಯರು ಈ ಕಚೇರಿಗೆ ಭೇಟಿ ನೀಡಿ ಲಿಬಿಯಾ ದೇಶದಲ್ಲಿ ತಾವು ಅನುಭವಿಸುತ್ತಿರುವ ಕಷ್ಟಗಳ ನಡುವೆ ತಮ್ಮ ಭವಿಷ್ಯವನ್ನು ರೂಪಿಸಿಕೊಳ್ಳಲು ತಾವುಗಳು ವಾಪಾಸ್ಸು ಲಿಬಿಯಾ ದೇಶಕ್ಕೆ ಹೋಗಲೇಬೇಕಾದ ಅನಿವಾರ್ಯತೆಯನ್ನು ವಿವರಿಸಿರುತ್ತಾರೆ.

ಈ ಸಂಬಂಧ ಅನಿವಾಸಿ ಭಾರತೀಯ ಸಮಿತಿಯ ಉಪಾಧ್ಯಕ್ಷರಾದ ಡಾ. ಆರತಿ ಕೃಷ್ಣರವರು ದೆಹಲಿಯಲ್ಲಿರುವ ಭಾರತೀಯ ವಿದೇಶಾಂಗ ವ್ಯವಹಾರ ಸಚಿವಾಲಯಕ್ಕೆ ಭೇಟಿ ನೀಡಿ ಲಿಬಿಯಾ ದೇಶದಲ್ಲಿ ಆಂತರಿಕ ಪರಿಸ್ಥಿತಿಯು ಸುಧಾರಣೆಯಾಗಿರುವ ಮಾಹಿತಿ ಇದೆಯೆಂದು ಹಾಗೂ ಇವರುಗಳು ವಾಪಾಸ್ಸು ಲಿಬಿಯಾ ದೇಶಕ್ಕೆ ತೆರಳಲು ಕೋರಿರುವುದನ್ನು ಮನವರಿಕೆ ಮಾಡಿ ಪ್ರವಾಸ ನಿರ್ಬಂಧವನ್ನು ತೆರವುಗೊಳಿಸಲು ಮನವಿ ಸಲ್ಲಿಸಲಾಗಿ, ಮನವಿಯನ್ನು ಪರಿಗಣಿಸಿ ಭಾರತ ಸರ್ಕಾರವು ಇತ್ತೀಚೆಗೆ ಪ್ರಯಾಣ ನಿರ್ಬಂಧವನ್ನು ಲಿಬಿಯಾಗೆ ತೆರಳುವ ಭಾರತೀಯರು ಅಲ್ಲಿನ ಭಾರತೀಯ ರಾಯಭಾರಿ ಕಚೇರಿಯ ಸಂಪರ್ಕದಲ್ಲಿರುವಂತೆ ಆದೇಶಿಸಿದೆ. ಇದರಿಂದಾಗಿ ಬಹಳ ದಿನಗಳಿಂದ ಸಂಕಷ್ಟದಲ್ಲಿದ್ದ ಅನೇಕ ಅನಿವಾಸಿ ಭಾರತೀಯರು ತಮ್ಮ ಭವಿಷ್ಯವನ್ನು ಮರುರೂಪಿಸಿಕೊಳ್ಳಲು ಅನುವು ಮಾಡಿದಂತಾಯಿತು ಎಂದು ತಿಳಿಸಿದರು.

ವಿದೇಶಿ ವ್ಯಾಸಂಗ ವೇತನಕ್ಕಾಗಿ ಅರ್ಜಿ

ಮೈಸೂರು: 2024–25ನೇ ಸಾಲಿನಲ್ಲಿ ವಿದೇಶಿ ವಿಶ್ವವಿದ್ಯಾಲಯಗಳಲ್ಲಿ ಸ್ನಾತಕೋತ್ತರ ಪದವಿ ಹಾಗೂ ಪಿಹೆಚ್‌ಡಿ ಅಧ್ಯಯನ ಮಾಡುವ ಹಿಂದುಳಿದ ವರ್ಗಗಳ ಪ್ರವರ್ಗ–1, 2(ಎ), 3(ಎ), ಹಾಗೂ 3(ಬಿ) ಗಳಿಗೆ ಸೇರಿದ ಅರ್ಹ ವಿದ್ಯಾರ್ಥಿಗಳಿಗೆ ಹಿಂದುಳಿದ ವರ್ಗಗಳ ಕಲ್ಯಾಣ ಇಲಾಖೆಯಿಂದ ನೀಡುವ ಡಿ.ದೇವರಾಜ ಅರಸು ವಿದೇಶಿ ವ್ಯಾಸಂಗ ವೇತನಕ್ಕಾಗಿ ಆನ್‌ಲೈನ್ ಮೂಲಕ ಅರ್ಜಿ ಆಹ್ವಾನಿಸಲಾಗಿದ್ದು, ಡಿಸೆಂಬರ್ 05 ರೊಳಗೆ ಅರ್ಜಿ ಸಲ್ಲಿಸಬೇಕು. ಹೆಚ್ಚಿನ ವಿವರಗಳಿಗಾಗಿ ಇಲಾಖಾ ವೆಬ್‌ಸೈಟ್ https://bcwd.karnataka.gov.in ಅಥವಾ ಸಹಾಯವಾಣಿ ಸಂಖ್ಯೆ 8050770004 ಅನ್ನು ಸಂಪರ್ಕಿಸಬಹುದು ಎಂದು ಹಿಂದುಳಿದ ವರ್ಗಗಳ ಕಲ್ಯಾಣ ಇಲಾಖೆಯ ಜಿಲ್ಲಾ ಅಧಿಕಾರಿಗಳು ಪ್ರಕಟಣೆಯಲ್ಲಿ ತಿಳಿಸಿದ್ದಾರೆ.

ಟೆಂಡರ್‌ಆಹ್ವಾನ

ರಾಮನಗರ: ಇಲ್ಲಿನ ಪ್ರಧಾನಜಿಲ್ಲಾ ಮತ್ತು ಸತ್ರ ನ್ಯಾಯಾಲಯದಿಂದಜಿಲ್ಲಾ ವ್ಯಾಪ್ತಿಯ ಪ್ರಧಾನಹಿರಿಯಸಿವಿಲ್ ನ್ಯಾಯಾಧೀಶರು ಮತ್ತು ಮುಖ್ಯ ನ್ಯಾಯಿಕ ದಂಡಾಧಿಕಾರಿಗಳ ಕಚೇರಿ ಮತ್ತುಕನಕಪುರದ ಪ್ರಧಾನ ಸಿವಿಲ್ ನ್ಯಾಯಾಧೀಶರು ಮತ್ತು ಜೆ.ಎಂ.ಎಫ್.ಸಿ ನ್ಯಾಯಾಲಯಗಳಿಗೆ ಸಂಬಂಧಿಸಿದಂತೆ ಜೆರಾಕ್ಸ್ ಮಿಷನ್ ಅಳವಡಿಸಿಜೆರಾಕ್ಸ್‌ಕಾಪಿ ಮಾಡಿಕೊಡಲುಆಸಕ್ತರು ಹಾಗೂ ಅರ್ಹರಿಂದಟೆಂಡರ್ ಆಹ್ವಾನಿಸಲಾಗಿದೆ. ಅರ್ಹತೆಇರುವಆಸಕ್ತರು,ರಾಮನಗ 'ರದಪ್ರಧಾನಜಿಲ್ಲಾ ಮತ್ತು ಸತ್ರ ನ್ಯಾಯಾಧೀಶರಹೆಸರಿಗೆ ಭದ್ರತಾಠೇವಣಿ10 ಸಾವಿರ ರೂ.ಗಳ ಡಿ.ಡಿಯನ್ನು ಪಡೆದು ಮುಚ್ಚಿದ ಲಕೋಟೆಯಲ್ಲಿ2024ರ ಡಿಸೆಂಬರ್ 2ರ ಸಂಜೆ 5 ಗಂಟೆಯೊಳಗೆ ರಾಮನಗರದ ಪ್ರಧಾನಜಿಲ್ಲಾ ಮತ್ತುಸತ್ರ ನ್ಯಾಯಾಧೀಶರಿಗೆತಲುಪಿಸಬೇಕು.2024ರ ಡಿಸೆಂಬರ್ 3ರ ಸಂಜೆ 5.30ಕ್ಕೆ ಟೆಂಡರುದಾರರ ಸಮಕ್ಷಮದಲ್ಲಿ ಮುಚ್ಚಿದ ಲಕೋಟೆಯನ್ನುತೆರೆಯಲಾಗುತ್ತದೆ. ಟೆಂಡರು ಸಲ್ಲಿಸಲುಅರ್ಹತೆಕುರಿತು ಹೆಚ್ಚಿನ ಮಾಹಿತಿಗೆಕಚೇರಿ ವೇಳೆಯಲ್ಲಿ ಮುಖ್ಯ ಆಡಳಿತಾಧಿಕಾರಿಗಳನ್ನು ಸಂಪರ್ಕಿಸಬಹುದಾಗಿದೆ. ದೂ. ಸಂಖ್ಯೆ: 27271449, 27275090 ಅಥವಾರಾಮನಗರಜಿಲ್ಲಾ ನ್ಯಾಯಾಲಯದವೆಬ್‌ಸೈಟ್ (ಜಾಲತಾಣ)https://districts.ecourts.gov.in/ramnagarನಲ್ಲಿ ವಿವರವಾದ ಮಾಹಿತಿಯನ್ನು ಪ್ರಕಟಿಸಲಾಗಿದೆಎಂದುರಾಮನಗರದಪ್ರಧಾನಜಿಲ್ಲಾಮತ್ತು ಸತ್ರ ನ್ಯಾಯಾಧೀಶರು ಪ್ರಕಟಣೆಯಲ್ಲಿ ತಿಳಿಸಿದ್ದಾರೆ.

ಇಂಟರ್ನ್‌ಶಿಪ್‌ಗಾಗಿ ಅರ್ಜಿಆಹ್ವಾನ

ರಾಮನಗರ: ಪ್ರಧಾನ ಮಂತ್ರಿ ಇಂಟರ್ನ್‌ಶಿಪ್ ಯೋಜನೆಯಡಿ 21 ರಿಂದ 24 ವಯಸ್ಸಿನ ಯುವಕ/ಯುವತಿಯರಿಗೆ12 ತಿಂಗಳ ಇಂಟರ್ನ್‌ಶಿಪ್ ಗಾಗಿ ಆನ್‌ಲೈನ್ ಮೂಲಕ ಅರ್ಜಿಆಹ್ವಾನಿಸಲಾಗಿದೆ. ಅರ್ಜಿಯನ್ನು https://pminternship.mca.gov.in/login ಮೂಲಕ ಸಲ್ಲಿಸಬೇಕು.ಈ ತರಬೇತಿ12 ತಿಂಗಳ ಅವಧಿಯದಾಗಿದ್ದು,ಈ ಅವಧಿಯಲ್ಲಿ ಪ್ರತಿ ತಿಂಗಳು 5,000 ರೂ.ಗಳನ್ನು ಆಯ್ಕೆಯಾದ ಕಂಪನಿ ನೀಡಲಿದೆ, ಹೈಸ್ಕೂಲ್‌ಅಥವಾ ಹೈಯರ್ ಸೆಕೆಂಡರಿ ಸ್ಕೂಲ್, ಐ.ಟಿ.ಐ/ಪಾಲಿಟೆಕ್ನಿಕ್‌ನಿಂಸಡಿಪ್ಲಮೋ/ಪದವಿಯಲ್ಲಿ ಬಿ.ಎ., ಬಿ.ಎಸ್ಸಿ, ಬಿ.ಕಾಂ., ಬಿ.ಸಿ.ಎ ಶಿಕ್ಷಣ ಪೂರ್ಣಗೊಳಿಸಿರಬೇಕು, ಅರ್ಜಿ ಸಲ್ಲಿಸಲು 2024ರ ನವೆಂಬರ್ 15ಕೊನೆಯ ದಿನವಾಗಿದೆಎಂದುಜಿಲ್ಲಾಕೌಶಲ್ಯಾಭಿವೃದ್ಧಿ ಅಧಿಕಾರಿಗಳು ಪ್ರಕಟಣೆಯಲ್ಲಿ ತಿಳಿಸಿದ್ದಾರೆ.

ವಿದ್ಯಾರ್ಥಿಗಳು ಪುಸ್ತಕ ಓದುವ ಅಭಿರುಚಿ ಬೆಳೆಸಿಕೊಳ್ಳಬೇಕು: ಬಾಲಸುಬ್ರಹ್ಮಣ್ಯ ಪಿ

ಚಾಮರಾಜನಗರ: ಪ್ರತಿಯೊಬ್ಬ ವಿದ್ಯಾರ್ಥಿಗಳು ಪುಸ್ತಕ ಓದುವ ಅಭಿರುಚಿ ಬೆಳೆಸಿಕೊಳ್ಳಬೇಕು ಎಂದು ಸರ್ಕಾರಿ ಮಹಿಳಾ ಪ್ರಥಮ ದರ್ಜೆ ಕಾಲೇಜು ಗ್ರಂಥಾಲಯ ಮತ್ತು ಮಾಹಿತಿ ವಿಜ್ಞಾನ ವಿಭಾಗ, ಮುಖ್ಯಸ್ಥ ಪಿ ಬಾಲಸುಬ್ರಮಣ್ಯ ತಿಳಿಸಿದರು. ಜೆಎಸ್‌ಎಸ್ ಮಹಿಳಾ ಕಾಲೇಜು ಗ್ರಂಥಾಲಯ ವಿಭಾಗ ಏರ್ಪಡಿಸಿದ ರಾಷ್ಟ್ರೀಯ ಗ್ರಂಥಾಲಯ ಸಪ್ತಾಹ ದಿನಾಚರಣೆ ಚಾಲನೆ ನೀಡಿ ಮಾತನಾಡಿದವರು ಎಲ್ಲಾ ದಾನ ಧರ್ಮಗಳಿಗಿಂತ ವಿದ್ಯಾ ಧ್ಯಾನ ಶ್ರೇಷ್ಠವಾಗಿದೆ ಆದ್ದರಿಂದ ಬಿಡುವಿನ ಸಂದರ್ಭದಲ್ಲಿ ಗ್ರಂಥಾಲಯಗಳಿಗೆ ಭೇಟಿ ಕೊಡುವ ಅಭಿರುಚಿ ಬೆಳೆಸಿಕೊಳ್ಳಬೇಕು ಎಂದು ವಿದ್ಯಾರ್ಥಿಗಳಿಗೆ ಸಲಹೆ ನೀಡಿದರು, ಜೆಎಸ್‌ಎಸ್ ಮಹಿಳಾ ಕಾಲೇಜುಗ್ರಂಥಾಲಯ ಮುಖ್ಯಸ್ಥ ಜಿಎಂ ಗುರುಪ್ರಸಾದ್ ಮಾತನಾಡಿ, ರಾಷ್ಟ್ರೀಯ ಗ್ರಂಥಾಲಯ ದಿನಾಚರಣೆ ಪ್ರಯುಕ್ತ ಇಂದಿನಿಂದ ಇಪ್ಪತ್ತು ದಿನಗಳ ಕಾಲ ಕಾಲೇಜಿನ ಗ್ರಂಥಾಲಯ ವಿಭಾಗ ಭೇಟಿ ನೀಡಿ ನಿಮಗೆ ಅನುಕೂಲವಾಗುವ ಪುಸ್ತಕಗಳನ್ನು ಅಧ್ಯಯನ ಮಾಡಿ ಜೀವನದ ದಲ್ಲಿ ಮುಖ್ಯ ಗುರಿಗೆ ಬರಬೇಕು ಎಂದು ಅಭಿಪ್ರಾಯಪಟ್ಟ ಅವರು. ತಮ್ಮ ಜನ್ಮ ದಿನಾಚರಣೆ ಹಾಗೂ ರಾಷ್ಟ್ರೀಯ ನಾಯಕರ ಜನ್ಮ ದಿನಾಚರಣೆ ಪ್ರಯುಕ್ತ ಪುಸ್ತಕಗಳನ್ನು ಕೊಡುವ ಅಭಿರುಚಿ ಬೆಳೆಸಿಕೊಳ್ಳಿ ಎಂದು ಹೇಳಿದರು. ಅಧ್ಯಕ್ಷತೆ ವಹಿಸಿದ್ದ ಕಾಲೇಜಿನ ಪ್ರಾಂಶುಪಾಲ ಪ್ರೊ. ಎನ್ ಮಹಾದೇವಸ್ವಾಮಿ ಮಾತನಾಡಿ ನಮ್ಮ ಕಾಲೇಜಿನ ವಿದ್ಯಾರ್ಥಿಗಳು ವಿದ್ಯಾಭ್ಯಾಸದ ಜೊತೆ ಭಾರತೀಯ ಸಂಸ್ಕೃತಿ ಬಿಂಬಿಸುವ ಕಾರ್ಯಕ್ರಮಗಳಲ್ಲಿ ಸಕ್ರಿಯವಾಗಿ ಭಾಗವಹಿಸಿ ಆಕರ್ಷಕ ಬಹುಮಾನಗಳು ಪಡೆದಿದ್ದಾರೆ ಎಂದು ಮೆಚ್ಚಿಗೆ ವ್ಯಕ್ತಪಡಿಸಿದರು. ಜೆಎಸ್‌ಎಸ್ ಮಹಿಳಾ ಪದವಿಪೂರ್ವ ಕಾಲೇಜು ಪ್ರಾಂಶುಪಾಲ ದೇವರಾಜ್ ಮೂರ್ತಿ, ಪದವಿ ಕಾಲೇಜಿನ ಉಪನ್ಯಾಸಕ ಎಂ ಮಲ್ಲಿಕಾರ್ಜುನ ಸ್ವಾಮಿ. ಜೆಎಸ್ ಎಸ್ ಸಾರ್ವಜನಿಕ ಸಂಪರ್ಕ ಅಧಿಕಾರಿ ಆರ್ ಎಂ ಸ್ವಾಮಿ. ವಿದ್ಯಾರ್ಥಿನಿ ಸಂಘದ ಅಧ್ಯಕ್ಷ ಕೃತಿಕಾ, ಕಾರ್ಯದರ್ಶಿ ಜ್ಯೋತಿ, ನಿಹಾರಿಕಾ, ಸೇರಿದಂತೆ ಕಾಲೇಜಿನ ಉಪನ್ಯಾಸಕರು. ವಿದ್ಯಾರ್ಥಿಗಳು ಹಾಜರಿದ್ದರು.

ನರ್ಸಿಂಗ್ ಕಾಲೇಜಿನ ಸಂಸ್ಥಾಪನಾ ದಿನಾಚರಣೆ

ಮಂಡ್ಯ ನಗರದ ಹೊರ ವಲಯದ ಶ್ರೀನಿವಾಸಪುರ ಗೇಟ್ ನ ಸ್ಯಾಂಜೋ ಸ್ಕೂಲ್ ಮತ್ತು ನರ್ಸಿಂಗ್ ಕಾಲೇಜು ವತಿಯಿಂದ ನರ್ಸಿಂಗ್ ಕಾಲೇಜಿನ ಸಂಸ್ಥಾಪನಾ ದಿನಾಚರಣೆ ಮತ್ತು ಹೊಸ ಕಟ್ಟಡ ಉದ್ಘಾಟನಾ ಕಾರ್ಯಕ್ರಮವನ್ನು ಶಾಸಕ ರವಿಕುಮಾರ್ ಪಿ ಗೌಡ ಉದ್ಘಾಟಿಸಿದರು. ಸಿಸ್ಟರ್ ರೆನಿಟಾ, ಪ್ರಾದೇಶಿಕ ನಿರ್ದೇಶಕ ಸೋಜನ್ ಸಾಂಜೋ ಆಸ್ಪತ್ರೆ ಆಡಳಿತ ಅಧಿಕಾರಿ ಸಿಸ್ಟರ್ ಜೋಯಲ್ ಪ್ರಾಂಶುಪಾಲರಾದ ಅನಿತಾ ಭಾಗವಹಿಸಿದ್ದರು.

ತಾಂಡವಪುರ ಗ್ರಾಮದಲ್ಲಿ ಗ್ರಾಮ ಆರೋಗ್ಯ ತರಬೇತಿ ಕಾರ್ಯಕ್ರಮ

ತಾಂಡವಪುರ: ಮೈಸೂರು ಜಿಲ್ಲೆ ನಂಜನಗೂಡು ತಾಲೂಕು ಚಿಕ್ಕಯ್ಯನ ಛತ್ರ ಹೋಬಳಿ ವರುಣ ವಿಧಾನಸಭಾ ಕ್ಷೇತ್ರಕ್ಕೆ ಸೇರುವ ತಾಂಡವಪುರ ಗ್ರಾಮದಲ್ಲಿ ಗ್ರಾಮ ಆರೋಗ್ಯ ತರಬೇತಿ ಕಾರ್ಯಕ್ರಮಕ್ಕೆ ಗ್ರಾಮ ಪಂಚಾಯತಿ ಅಧ್ಯಕ್ಷರಾದ ನಾಗಮ್ಮನವರು ಉದ್ಘಾಟಿಸುವ ಮೂಲಕ ಚಾಲನೆ ನೀಡಿದರು

ಮೈಸೂರು ಜಿಲ್ಲಾ ಪಂಚಾಯತಿ ಹಾಗೂ ತಾಂಡವಪುರ ಗ್ರಾಮ ಪಂಚಾಯತಿಯ ಸಂಯುಕ್ತ ಆಶಯದಲ್ಲಿ ಹಮ್ಮಿಕೊಂಡಿರುವ ಗ್ರಾಮ ಆರೋಗ್ಯ ತರಬೇತಿ ಕಾರ್ಯಕ್ರಮದಲ್ಲಿ ಭಾಗವಹಿಸಿ ಆರೋಗ್ಯ ಇಲಾಖೆ ಅಧಿಕಾರಿ ಸಜ್ಜನ್ ರಾವ್ ಮಾತನಾಡುತ್ತಾ ಗ್ರಾಮ ಆರೋಗ್ಯ ತರಬೇತಿ ಕಾರ್ಯಕ್ರಮ ಅಂದರೆ ಗ್ರಾಮದಲ್ಲಿರುವ ಜನತೆಗೆ ತಮ್ಮ ಆರೋಗ್ಯದ ಬಗ್ಗೆ ತಾವು ಆರೋಗ್ಯವಾಗಿ ಇರಬೇಕಾದರೆ ಪೌಷ್ಟಿಕ ಆಹಾರವುಳ್ಳ ಪದಾರ್ಥಗಳನ್ನು ಸೇವಿಸುವ ಮೂಲಕ ತಮ್ಮ ಆರೋಗ್ಯವನ್ನು ಕಾಪಾಡಿಕೊಳ್ಳಲು ಸಾಧ್ಯವಾಗುತ್ತದೆ ಆ ನಿಟ್ಟಿನಲ್ಲಿ ಗ್ರಾಮದ ಅಂಗನವಾಡಿ ಕಾರ್ಯಕರ್ತರು ಆಶಾ ಕಾರ್ಯಕರ್ತರು ಜನರಲ್ಲಿ ಈ ಬಗ್ಗೆ ಮಾಹಿತಿ ನೀಡಿ ಅವರಿಗೆ ಸಲಹೆ ಸೂಚನೆಗಳನ್ನು ನೀಡಬೇಕು ಎಂದು ತಿಳಿಸಿದ ಅವರು

ಅಲ್ಲದೆ ಗ್ರಾಮದಲ್ಲಿ ಹಲವಾರು ಕಾಯಿಲೆಗಳ ರೋಗಿಗಳು ಇರುತ್ತಾರೆ ಇದರಲ್ಲಿ ಟಿಬಿ ಕಾಯಿಲೆ ಮಧುಮೇಹ ಕ್ಯಾನ್ಸರ್ ಕಾಯಿಲೆ ಏಡ್ಸ್ ಕಾಯಿಲೆ ಮಾನಸಿಕವಾಗಿ ನೋವಿನಿಂದ ಬಳಲುತ್ತಿರುವ ಜನರನ್ನು ನಾವು ಕಾಣಬಹುದು

ಹಾಗೂ ತಾಯಂದಿರು ತಮ್ಮ ಮಗುವಿಗೆ ಆರು ತಿಂಗಳವರೆಗೆ ತನ್ನ ಎದೆ ಹಾಲನ್ನು ಬಿಟ್ಟು ಬೇರೆ ಯಾವುದನ್ನು ಕುಡಿಸಬಾರದು ಇದರಿಂದ ಮಗುವಿಗೆ ರೋಗ ನಿರೋಧಕ ಶಕ್ತಿ ಹೆಚ್ಚಾಗಿ ಮಗು ಆರೋಗ್ಯವಾಗಿ ಬೆಳೆಯಲು ಸಹಕಾರಿಯಾಗುತ್ತದೆ ಜೊತೆಗೆ ಎದೆ ಹಾಲನ್ನು ಎರಡು ವರ್ಷದ ವರವಿಗೂ ಕುಡಿಸಬೇಕು ಈ ಬಗ್ಗೆ ಮತ್ತು ಮೇಲ್ಕಂಡ ಕಾಯಿಲೆಗಳ ಬಗ್ಗೆ ವಿವರವಾಗಿ ತಿಳಿಸಿಕೊಟ್ಟ ಇವರು

ಈ ಬಗ್ಗೆ ಗ್ರಾಮದಲ್ಲಿ ಆಶಾ ಕಾರ್ಯಕರ್ತರು ಅಂಗನವಾಡಿ ಕಾರ್ಯಕರ್ತರು ಮನೆ ಮನೆಗೆ ಭೇಟಿ ನೀಡಿ ಜನರಲ್ಲಿ ಜಾಗೃತಿ ಮೂಡಿಸಿ ಆರೋಗ್ಯವಂತ ಗ್ರಾಮವನ್ನಾಗಿಸಲು ಶ್ರಮ ವಹಿಸಬೇಕು ಎಂದರು ಕಾರ್ಯಕ್ರಮದಲ್ಲಿ ಗ್ರಾಮ ಪಂಚಾಯತಿ ಅಧ್ಯಕ್ಷ ನಾಗಮ್ಮ ಪಿಡಿಓ ಪ್ರಕಾಶ್ ಕಾರ್ಯದರ್ಶಿ ಕೆಕೆ ಮರಯ್ಯ ಲೆಕ್ಕ ಸಹಾಯಕ ಕೆಎಸ್ ಪುಟ್ಟರಾಜು ಬಗರ್ ಹುಕುಂ ಸಮಿತಿಯ ಸದಸ್ಯ ರಾಜಣ್ಣ ಗ್ರಾಮ ಪಂಚಾಯಿತಿ ಸದಸ್ಯರಾದ ಮಧು ಪಾಟೀಲ್ ರೇವಮ್ಮ ಕೆಂಚೇಗೌಡ ಪ್ರಭುಸ್ವಾಮಿ ಸಿ ಎನ್ ಚಂದ್ರು ಅಡಕನಹಳ್ಳಿ ಮಾದಪ್ಪ ಎನ್ ಚಂದ್ರು ಮುಖಂಡರಾದ ಗಾಣಿಗ ಮಹಾದೇವ ಹಾಗೂ ಪ್ರೌಢಶಾಲೆಯ ಮುಖ್ಯ ಶಿಕ್ಷಕಿ ಜ್ಯೋತಿ ಪ್ರೌಢಶಾಲೆಯ ಶಿಕ್ಷಕರು ಅಂಗನವಾಡಿ ಆಶಾ ಕಾರ್ಯಕರ್ತರು ತರಬೇತಿ ಕಾರ್ಯಕ್ರಮದಲ್ಲಿ ಜಿಲ್ಲಾ ಆರೋಗ್ಯ ಇಲಾಖೆ ಅಧಿಕಾರಿಗಳು ಹಾಜರಿದ್ದರು.

ಮಲೆ ಮಹದೇಶ್ವರ ಬೆಟ್ಟದಲ್ಲಿ ವೈಜ್ಞಾನಿಕ ಸಮಗ್ರ ತ್ಯಾಜ್ಯ ನಿರ್ವಹಣೆಯ 'ಹಸಿರು ಮಲೆ ಮಹದೇಶ್ವರ ಬೆಟ್ಟ' ನೂತನ ಯೋಜನೆ

ತ್ರಿಪಕ್ಷೀಯ ಒಡಂಬಡಿಕೆ

ಚಾಮರಾಜನಗರ: ಪ್ರಸಿದ್ಧ ಯಾತ್ರಾ ಕ್ಷೇತ್ರ ಹನೂರು ತಾಲೂಕಿನ ಮಲೆ ಮಹದೇಶ್ವರ ಬೆಟ್ಟದಲ್ಲಿ ಮೂರು ವರ್ಷಗಳ ಅವಧಿಯಲ್ಲಿ ಸಮಗ್ರ ತ್ಯಾಜ್ಯ ನಿರ್ವಹಣೆಯ ಉದ್ದೇಶದ ಸಲುವಾಗಿ 'ಹಸಿರು ನಾಳೆ, ಮಲೆ ಮಹದೇಶ್ವರ ಬೆಟ್ಟ' ಎಂಬ ಮಹತ್ತರ ಯೋಜನೆ ಅನುಷ್ಠಾನಕ್ಕಾಗಿ ತ್ರಿಪಕ್ಷೀಯ ಒಡಂಬಂಡಿಕೆಯನ್ನು ಮಾಡಿಕೊಳ್ಳಲಾಯಿತು.

ನಗರದ ಜಿಲ್ಲಾಧಿಕಾರಿ ಕಚೇರಿ ಸಭಾಂಗಣದಲ್ಲಿಂದು ಜಿಲ್ಲಾಧಿಕಾರಿ ಶಿಲ್ಪಾ ನಾಗ್, ಮೈಸೂರು ಕಾವೇರಿ ಪ್ರಾದೇಶಿಕ ಸಂಸ್ಥೆ (ಎಂವೈಕೆಎಪಿಎಸ್–ಮೈಕಾಪ್ಸ್)ಯ ಉಪಾಧ್ಯಕ್ಷರಾದ ತ.ಮ. ವಿಜಯ ಭಾಸ್ಕರ್, ಜಿಲ್ಲಾ ಪಂಚಾಯತ್ ಮುಖ್ಯ ಕಾರ್ಯನಿರ್ವಾಹಕಾಧಿಕಾರಿ ಮೋನಾ ರೋತ್ ಅವರ ಸಮ್ಮುಖದಲ್ಲಿ ಶ್ರೀ ಮಲೈ ಮಹದೇಶ್ವರಸ್ವಾಮಿ ಕ್ಷೇತ್ರಾಭಿವೃದ್ಧಿ ಪ್ರಾಧಿಕಾರದ ಕಾರ್ಯದರ್ಶಿಗಳಾದ ಎ.ಇ. ರಘು, ಮೈಸೂರು ಕಾವೇರಿ ಪ್ರಾದೇಶಿಕ ಸಂಸ್ಥೆಯ (ಎಂವೈಕೆಎಪಿಎಸ್ –ಮೈಕಾಪ್ಸ್) ಕಾರ್ಯನಿರ್ವಾಹಕ ನಿರ್ದೇಶಕರಾದ ಅಶ್ರಫ್ ಉಲ್ ಹಸನ್ ಹಾಗೂ ಮಲೆ ಮಹದೇಶ್ವರ ಬೆಟ್ಟ ಗ್ರಾಮ ಪಂಚಾಯಿತಿಯ ಅಭಿವೃದ್ಧಿ ಅಧಿಕಾರಿ ಕಿರಣ್ ಅವರು ಯೋಜನೆ ಅನುಷ್ಠಾನದ ಒಪ್ಪಂದಕ್ಕೆ ಸಹಿ ಹಾಕಿದರು.

ಹಸಿರು ನಾಳೆ, ಮಲೆ ಮಹದೇಶ್ವರ ಬೆಟ್ಟ (ಗ್ರೀನ್ ಟುಮಾರೊ, ಎಂಎಂ ಹಿಲ್) ಯೋಜನೆಯು ಮೂರು ವರ್ಷಗಳದಾಗಿದ್ದು, ತ್ಯಾಜ್ಯ ನಿರ್ವಹಣೆಯ ಎಲ್ಲ ವಿಭಾಗಗಳಲ್ಲಿ ಸಮರ್ಪಕವಾಗಿ ಯೋಜನೆ ಅನುಷ್ಠಾನವಾಗಲಿದೆ. ಎಲ್.ಐ.ಸಿ ಹೆಚ್.ಎಫ್. ಎಲ್. ಸಂಸ್ಥೆಯು ಯೋಜನೆಗೆ ಅಗತ್ಯವಾದ ಅನುದಾನದ ನೆರವು ನೀಡಲಿದ್ದು, ಮೈಕಾಪ್ಸ್ ಸಂಸ್ಥೆಯು ಯೋಜನೆ ಅನುಷ್ಠಾನ ನಿರ್ವಹಣೆ ಹೊತ್ತಿದೆ.

ಯೋಜನೆಯು ಮಲೆ ಮಹದೇಶ್ವರ ಬೆಟ್ಟವನ್ನು ಹಸಿರುಮಯವಾಗಿಸುವ ಖಾತರಿಯೊಂದಿಗೆ ಅಗತ್ಯವಿರುವ ಸಮಗ್ರ ತ್ಯಾಜ್ಯ ನಿರ್ವಹಣೆ ಯೋಜನೆ, ತ್ಯಾಜ್ಯ ಸಂಗ್ರಹ ವ್ಯವಸ್ಥೆಯನ್ನ ಸುಸ್ಥಿರಗೊಳಿಸುವ, ತ್ಯಾಜ್ಯ ಸಂಗ್ರಹಣೆಯಿಂದ ಬರುವ ಆದಾಯವನ್ನು ಸ್ಥಳೀಯವಾಗಿ ನೀಡುವುದೂ ಸೇರಿದಂತೆ ಒಟ್ಟಾರೆ ವೈಜ್ಞಾನಿಕವಾಗಿ ತ್ಯಾಜ್ಯ ನಿರ್ವಹಣೆ ಮಾಡುವ ಉದ್ದೇಶ ಹೊಂದಿದೆ. ಒಡಂಬಡಿಕೆ ಸಂದರ್ಭದಲ್ಲಿ ಮಾತನಾಡಿದ ಮೈಕಾಪ್ಸ್ ಸಂಸ್ಥೆಯ ಉಪಾಧ್ಯಕ್ಷರಾದ ತ.ಮ. ವಿಜಯ ಭಾಸ್ಕರ್ ಅವರು ಕಾವೇರಿ ಪ್ರಾದೇಶಿಕ ಸಂಸ್ಥೆಯು ಕಾವೇರಿ ನದಿಯ ಜಿಲ್ಲೆಗಳಲ್ಲಿ ಬಹುಮುಖ್ಯ ಯೋಜನೆಗಳನ್ನು ಜಾರಿಗೆ ತರುವಲ್ಲಿ ಮುಂದಾಗಿದೆ. ದಕ್ಷಿಣ ಕರ್ನಾಟಕದ ಚಾಮರಾಜನಗರ ಜಿಲ್ಲೆಗೆ ಅನುಕೂಲವಾಗುವ ಇನ್ನೂ ಹೆಚ್ಚು ಪ್ರಾಜೆಕ್ಟ್‌ಗಳನ್ನು ತೆಗೆದುಕೊಳ್ಳಲಿದ್ದೇವೆ. ಅಧಿಕ ಕೆಲಸ ಕಾರ್ಯಗಳನ್ನು ಜಿಲ್ಲೆಯಲ್ಲಿ ಕೈಗೊಳ್ಳಲಿದ್ದೇವೆ ಎಂದರು.

> **"ಈಗಾಗಲೇ ಯೋಜನೆ ಸಂಬಂಧ ಭಾಗೀದಾರರ ಸಭೆ ನಡೆಸಲಾಗಿದೆ. ಸರ್ವೆ ಸಮೀಕ್ಷೆ ಕಾರ್ಯಗಳನ್ನು ಆರಂಭಿಸಲಾಗಿದೆ. ನಮ್ಮ ಸಂಸ್ಥೆಯಿಂದ ಸ್ಥಳೀಯರನ್ನು ಸಿಬ್ಬಂದಿಯಾಗಿ ನಿಯೋಜಿಸಿಕೊಂಡಿದ್ದೇವೆ. ಯೋಜನೆಗಾಗಿ ಅಗತ್ಯವಿರುವ ಸಹಕಾರವನ್ನು ಬಯಸಲಾಗುವುದು.**
>
> **। ಅಶ್ರಫ್ ಉಲ್ ಹಸನ್**
> **ಮೈಸೂರು ಕಾವೇರಿ ಪ್ರಾದೇಶಿಕ ಸಂಸ್ಥೆಯ (ಎಂವೈಕೆಎಬಿಎಸ್–ಮೈಕಾಪ್ಸ್) ಕಾರ್ಯನಿರ್ವಾಹಕ ನಿರ್ದೇಶಕ**

ಪ್ರಸ್ತುತ ಮಲೆ ಮಹದೇಶ್ವರ ಬೆಟ್ಟದಲ್ಲಿ ಅನುಷ್ಠಾನ ಮಾಡಲಿರುವ ಮಹತ್ವದ ಹಸಿರು ಯೋಜನೆಯನ್ನು ಜಿಲ್ಲಾಡಳಿತ, ಜಿಲ್ಲಾ ಪಂಚಾಯತ್, ಮಲೈ ಮಹದೇಶ್ವರಸ್ವಾಮಿ ಕ್ಷೇತ್ರಾಭಿವೃದ್ಧಿ ಪ್ರಾಧಿಕಾರದ ಸಮನ್ವಯ ಸಹಕಾರದೊಂದಿಗೆ ಯಶಸ್ವಿಯಾಗಿ ಮಾಡೋಣ. ಈ ನಿಟ್ಟಿನಲ್ಲಿ ನಮ್ಮ ಸಂಸ್ಥೆ ಬದ್ದತೆಯಿಂದ ಕಾರ್ಯನಿರ್ವಹಿಸಲಿದೆ ಎಂದು ಉಪಾಧ್ಯಕ್ಷರಾದ ತ.ಮ. ವಿಜಯ ಭಾಸ್ಕರ್ ಅವರು ತಿಳಿಸಿದರು.

ಜಿಲ್ಲಾಧಿಕಾರಿ ಶಿಲ್ಪಾ ನಾಗ್ ಅವರು ಮಾತನಾಡಿ ಮಲೆ ಮಹದೇಶ್ವರ ಬೆಟ್ಟಕ್ಕೆ ರಾಜ್ಯದ ವಿವಿಧ ಭಾಗಗಳು ಅಲ್ಲದೇ ತಮಿಳುನಾಡಿನಿಂದಲೂ ಸಾಕಷ್ಟು ಭಕ್ತಾಧಿಗಳು ಬರುತ್ತಿದ್ದಾರೆ. ಜಾತ್ರಾ ಸಂದರ್ಭದಲ್ಲಂತು ತ್ಯಾಜ್ಯ ನಿರ್ವಹಣೆ ಬಹು ಸವಾಲಿನ ಕಾರ್ಯವಾಗಿದೆ. ಇದೀಗ ಮೈ ಕಾಪ್ಸ್ ಸಂಸ್ಥೆಯು ತ್ಯಾಜ್ಯ ನಿರ್ವಹಣೆ ಯೋಜನೆ ಅನುಷ್ಠಾನಕ್ಕೆ ಮುಂದಾಗಿರುವುದು ಅತ್ಯಂತ ಅಭಿನಂದನೀಯ ಹಾಗೂ ಉಪಯೋಗಿ ಕಾರ್ಯವಾಗಿದೆ ಎಂದರು.

ಮಲೆ ಮಹದೇಶ್ವರ ಬೆಟ್ಟದ ಕ್ಷೇತ್ರದಲ್ಲಿ ಅತ್ಯಂತ ಯೋಜಿತ ಹಾಗೂ ವೈಜ್ಞಾನಿಕವಾಗಿ ತ್ಯಾಜ್ಯ ನಿರ್ವಹಣೆ ಮಾಡುವುದು ಅಗತ್ಯವಾಗಿತ್ತು. ಈ ನಿಟ್ಟಿನಲ್ಲಿ ಯೋಜನೆ ಕಾರ್ಯಗತಗೊಳಿಸಲು ತ್ರಿಪಕ್ಷೀಯ ಒಪ್ಪಂದವು ಸರಿಯಾದ ಸಮಯಕ್ಕೆ ಆಗಿದೆ. ಜಿಲ್ಲಾಡಳಿತವು ಪ್ರಾಧಿಕಾರ, ಅರಣ್ಯ ಇಲಾಖೆ ಸಹಯೋಗದೊಂದಿಗೆ ಪ್ಲಾಸ್ಟಿಕ್ ಮುಕ್ತ ಮಹದೇಶ್ವರ ಬೆಟ್ಟ ಎಂಬ ಕಾರ್ಯವನ್ನು ರೂಪಿಸಿದ್ದು, ಈ ದಿಸೆಯಲ್ಲಿ ಮುಂದಾಗಿದ್ದೆವು. ವೈಜ್ಞಾನಿಕ ತ್ಯಾಜ್ಯ ನಿರ್ವಹಣೆಯ ಮೂರು ವರ್ಷಗಳ ನೂತನ ಯೋಜನೆಯಿಂದ ಅನುಕೂಲವಾಗಲಿದೆ ಎಂದು ಜಿಲ್ಲಾಧಿಕಾರಿಯವರು ತಿಳಿಸಿದರು.

ಯೋಜನೆಗೆ ಅಗತ್ಯವಾದ ಎಲ್ಲ ಸಹಕಾರ ನೀಡಲಿದ್ದೇವೆ. ಎಲ್ಲ ಇಲಾಖೆಗಳು ಒಂದಾಗಿ ಕೆಲಸ ಮಾಡಲಿವೆ. ರಚನಾತ್ಮಕವಾಗಿ ಯೋಜನೆ ಫಲಪ್ರದವಾಗಲು ಅಧಿಕಾರಿಗಳು ಹೊಣೆಗಾರಿಕೆಯಿಂದ ಕಾರ್ಯನಿರ್ವಹಿಸಲಿದ್ದಾರೆ. ಹಸಿರು ಮಹದೇಶ್ವರ ಬೆಟ್ಟ ಯೋಜನೆ ಸಾಕಾರಕ್ಕಾಗಿ ಪ್ರತಿ ಹಂತದಲ್ಲಿಯೂ ಅತ್ಯಂತ ಗಮನಹರಿಸಲಾಗುವುದು ಎಂದು ಜಿಲ್ಲಾಧಿಕಾರಿ ಶಿಲ್ಪಾ ನಾಗ್ ಅವರು ತಿಳಿಸಿದರು. ಜಿಲ್ಲಾ ಪಂಚಾಯತ್ ಮುಖ್ಯ ಕಾರ್ಯನಿರ್ವಾಹಕಾಧಿಕಾರಿ ಮೋನಾ ರೋತ್, ಮುಖ್ಯ ಯೋಜನಾಧಿಕಾರಿ ಕಿರಣ್ ಪಡ್ನೇಕರ್, ಮೈಕಾಪ್ಸ್ ಸಂಸ್ಥೆಯ ಕಾರ್ಯಕ್ರಮ ಅಧಿಕಾರಿ ಕೆ.ಎಸ್. ವಿಶ್ವ ಕಿರಣ್, ಇತರರು ಸಭೆಯಲ್ಲಿ ಉಪಸ್ಥಿತರಿದ್ದರು.

ಸಂಸ್ಕಾರ – ಸಂಸ್ಕೃತಿ ಕಲಿಸಿ

ಹಾಸನ : ಮಕ್ಕಳಿಗೆ ಸಂಸ್ಕಾರ, ಸಂಸ್ಕೃತಿ ಕಲಿಸಿದರೆ ಮಕ್ಕಳು ಅದನ್ನು ಪಾಲಿಸಿಕೊಂಡು ಹೋಗುತ್ತಾರೆ , ಎಲ್ಲಾ ಮಕ್ಕಳು ಕಲಿಯಬೇಕಿದೆ ಎಂದು ಪ್ರಾಂಶುಪಾಲ ಕುಮಾರ್ ಹೇಳಿದರು.

ಸುಜಲ ಕಾಲೇಜ್ ಆಫ್ ಕಾಮರ್ಸ್ ನಲ್ಲಿ ಆಯೋಜಿಸಿದ ಮಕ್ಕಳ ದಿನಾಚರಣೆಯನ್ನು ಉದ್ಘಾಟಿಸಿ ಮಾತನಾಡಿದ ಅವರು ಅವರು, 'ಸಂಸ್ಕಾರದ ಕೊರತೆಯಿಂದ ಯುವಕರು ದಾರಿ ತಪ್ಪಿ ದುಶ್ಚಟಗಳಿಗೆ ದಾಸರಾಗುತ್ತಿದ್ದಾರೆ. ಇವುಗಳಿಂದ ಮುಕ್ತರಾಗಬೇಕು. ಪೋಷಕರು ಮಕ್ಕಳಿಗೆ ಉತ್ತಮ ಸಂಸ್ಕಾರ ಕಲಿಸಬೇಕು , ನಿರಂತರ ಕಲಿಕೆಯ ಸಂಸ್ಕೃತಿ ಎನ್ನುವುದು ಸಾಂಸ್ಥಿಕ ವಾತಾವರಣವನ್ನು ಸೂಚಿಸುತ್ತದೆ, ಅಲ್ಲಿ ಕಲಿಕೆಯು ಮೌಲ್ಯಯುತವಾಗಿದೆ, ಪ್ರೋತ್ಸಾಹಿಸಲಾಗುತ್ತದೆ ಮತ್ತು ದೈನಂದಿನ ಕಾರ್ಯಾಚರಣೆಗಳ ಫ್ಯಾಬ್ರಿಕ್ಗೆ ಸಂಯೋಜಿಸಲ್ಪಟ್ಟಿದೆ. ಇದು ಸಾಂದರ್ಭಿಕ ತರಬೇತಿ ಕಾರ್ಯಕ್ರಮಗಳು ಮತ್ತು ಔಪಚಾರಿಕ ಶಿಕ್ಷಣವನ್ನು ಮೀರಿ ಕಲಿಕೆಯನ್ನು ಜೀವನಪರ್ಯಂತ ಪ್ರಯಾಣವಾಗಿ ನೋಡುವ ಮನಸ್ಥಿತಿಯನ್ನು ಹುಟ್ಟುಹಾಕುತ್ತದೆ ಎಂದರು.

ನಂತರ ಮಾತನಾಡಿದ ಉಪ ಪ್ರಾಂಶುಪಾಲರಾದ ಮುಜಾಮಿಲ್ ಪಾಷ ಭಾರತದಲ್ಲಿ, ಪ್ರತಿ ವರ್ಷ ನವೆಂಬರ್ 14 ರಂದು ಮಕ್ಕಳ ದಿನವನ್ನು ಆಚರಿಸಲಾಗುತ್ತದೆ. ಈ ದಿನವು ನಮ್ಮ ಮೊದಲ ಪ್ರಧಾನಿ ಪಂಡಿತ್ ಜವಾಹರಲಾಲ್ ನೆಹರು ಅವರಿಗೆ ಶ್ರದ್ಧಾಂಜಲಿ ಸಲ್ಲಿಸುವ ಜೊತೆಗೆ ಮಕ್ಕಳ ಹಕ್ಕುಗಳು, ಕಾಳಜಿ ಮತ್ತು ಶಿಕ್ಷಣದ ಮಹತ್ವವನ್ನು ನೆನಪಿಸುತ್ತದೆ. ಮಕ್ಕಳಿಂದ ಪ್ರೀತಿಯಿಂದ ಚಾಚಾ ನೆಹರು ಎಂದು ಕರೆಯಲ್ಪಡುವ ಅವರು ಮಕ್ಕಳ ಶಿಕ್ಷಣದ ದೃಢವಾದ ವಕೀಲರಾಗಿದ್ದರು, ಅವರು ಸುಸಜ್ಜಿತವಾದ ಶೈಕ್ಷಣಿಕ ಜೀವನವನ್ನು ಖಾತರಿಪಡಿಸಲು ನಿರಂತರವಾಗಿ ಶ್ರಮಿಸುತ್ತಿದ್ದರು. ಮಕ್ಕಳ ದಿನಾಚರಣೆಯು ಯುವ ಮನಸ್ಸುಗಳ ಬಗ್ಗೆ ಅವರ ಆಳವಾದ ಪ್ರೀತಿ ಮತ್ತು ಕಾಳಜಿಗೆ ಸಾಕ್ಷಿಯಾಗಿದೆ ಎಂದು ತಿಳಿಸಿದರು.

ಬದುಕಿನಲ್ಲಿ ಎದುರಾಗುವ ಯಾವುದೇ ಸಮಸ್ಯೆಗಳನ್ನು ಸವಾಲಾಗಿ ಸ್ವೀಕರಿಸಬೇಕು. ದೇವರ ಮೇಲೆ ನಂಬಿಕೆ, ಭಕ್ತಿ, ಶ್ರದ್ಧೆ ಇರಬೇಕು. ಅದು ಮೌಢ್ಯದಿಂದ ಕೂಡಿಬಾರದು. ಸಮಸ್ಯೆಗಳಿಗೆ ನಮ್ಮಲ್ಲಿಯೇ ಪರಿಹಾರ ಇರುತ್ತದೆ. ಅದನ್ನು ಹುಡುಕುವ ಕೆಲಸ ಮಾಡಬೇಕು. ಪ್ರತಿಯೊಬ್ಬರು ತಾಯಿ ಹೃದಯವನ್ನು ಹೊಂದಬೇಕೆಂದರು. ಸಾಂಸ್ಕೃತಿಕ ಕಾರ್ಯಕ್ರಮಗಳು ಮನುಷ್ಯನನ್ನು ಒತ್ತಡದಿಂದ ಪಾರು ಮಾಡಿ ಮನಸ್ಸನ್ನು ಹಗುರಗೊಳಿಸುತ್ತವೆ. ಇದರಿಂದ ಮನುಷ್ಯ ಇನ್ನಷ್ಟು ಕ್ರಿಯಾಶೀಲವಾಗಿ ಕೆಲಸ ಮಾಡಲು ಸಾಧ್ಯವಾಗುತ್ತದೆ , ಹಾಗೂ

ವಿದ್ಯಾರ್ಥಿಗಳು ಸಮಯವನ್ನು ಸದಾ ಗುರಿಯೆಡೆಗೆ ಸಮರ್ಪಣೆ ಮಾಡಬೇಕು. ಯಶಸ್ಸಿನ ಹಾದಿ ಮರೆತು, ನಮ್ಮ ಗುರಿಗೆ ನೀಡಬೇಕಾದ ಸಮಯವನ್ನು ಬೇರೆಲ್ಲೋ ನೀಡುತ್ತಿದ್ದರೆ ಖಂಡಿತ ಯಶಸ್ಸು ಸಾಧಿಸಲು ಆಗುವುದಿಲ್ಲ. ದಿನನಿತ್ಯ ನಮ್ಮ ಗುರಿ ಮುಟ್ಟಲು ನಿರ್ದಿಷ್ಟ ಸಮಯ ನೀಡಬೇಕು. ಆ ಸಮಯ ಸಾಕಾಗುವುದೇ ಎಂದು ಆತ್ಮಾವಲೋಕನವನ್ನು ಸಹ ಮಾಡಬೇಕು ಎಂದು ಉಪನ್ಯಾಸಕ ನಿರಂಜನ್ ಎ.ಸಿ ಹೇಳಿದರು. ಪ್ರಾಂಶುಪಾಲರಾದ ಕುಮಾರ್ , ಉಪ ಪ್ರಾಂಶುಪಾಲರಾದ ಮುಜಾಮಿಲ್ ಪಾಷ , ಬೋಧಕರಾದ ಚಾಂದಿನಿ , ನಿರಂಜನ್ , ಗೀತಾ , ಸುಶ್ಮಿತಾ ಹಾಗೂ ಕಾಲೇಜು ವಿದ್ಯಾರ್ಥಿ ಸಂಸತ್ ಪ್ರತಿನಿಧಿಗಳು ಉಪಸ್ಥಿತರಿದ್ದರು.

ಕೆರೆಗೆ ಬಾಗಿನ ಅರ್ಪಿಸಿದ ಶಾಸಕ ಪಿ.ರವಿಕುಮಾರ್

ಮಂಡ್ಯ: ತಾಲ್ಲೂಕಿನ ಮಲ್ಲಘಟ್ಟ ಗ್ರಾಮದ ಕೆರೆತುಂಬಿ ಕೋಡಿ ಬಿದ್ದ ಹಿನ್ನಲೆ ಶಾಸಕ ಪಿ.ರವಿಕುಮಾರ್‌ಗೌಡ ಅವರು ಬಾಗಿನ ಅರ್ಪಿಸಿದರು. ನಂತರ ಮಾತನಾಡಿ, ಹಲವು ವರ್ಷಗಳಿಂದ ಕೆರೆ ತುಂಬದೇ ನೀರಿನ ಸಮಸ್ಯೆ ಈ ಭಾಗದ ಜನರಲ್ಲಿ ಹೆಚ್ಚು ಕಾಡುತ್ತಿತ್ತು, ಈ ವರ್ಷ ಮಳೆ ಸಂತೃಪ್ತಿಯಾಗಿ ಗ್ರಾಮದವರೆಲ್ಲಾ ಸೇರಿ ಗಂಗೆ ಪೂಜೆ ಬಾಗಿನ ಅರ್ಪಿಸಿದ್ದಾರೆ. 77 ಎಕರೆ ಇರುವ ಈ ಕೆರೆ ಪಕ್ಕದಲ್ಲಿ ರಸ್ತೆ ನಿರ್ಮಾಣದ ಟೆಂಡರ್ ಕರೆದು ಅಭಿವೃದ್ಧಿ ಪಡಿಸುವ ಭರವಸೆ ನೀಡಿದರು. ಈ ಕೆರೆ ತುಂಬಿರುವುದರಿಂದ ಸುತ್ತಮುತ್ತಲಿನ ರೈತರು ಫಲವತ್ತಾಗುವ ಬೆಳೆ ಬರುವ ಮುನ್ಸೂಚನೆ ಕಂಡು ಹರ್ಷ ವ್ಯಕ್ತಪಡಿಸಿದ್ದಾರೆ ಎಂದರು. ಕಾರ್ಯಕ್ರಮದಲ್ಲಿ ಉಪ್ಪಾರಕನಹಳ್ಳಿ ಪ್ರಾಥಮಿಕ ಕೃಷಿ ಸಹಕಾರ ಸಂಘದ ಅಧ್ಯಕ್ಷ ಪುನೀತ್, ಉಪಾಧ್ಯಕ್ಷ ಚಿಕ್ಕಯ್ಯ, ಮುಖಂಡರಾದ ಸಿದ್ದರಾಜು, ಕರೀಗೌಡ, ಸಿ.ಯೋಗಾನಂದ, ಗುರುಸ್ವಾಮಿ, ಅಶ್ವಥ್, ರಾಮಕೃಷ್ಣ ಸೇರಿದಂತೆ ಇತರರು ಭಾಗವಹಿಸಿದ್ದರು.

ಜಿಕೆವಿಕೆ ಆವರಣದಲ್ಲಿ ಬೆಂಗಳೂರು ಕೃಷಿ ವಿಶ್ವವಿದ್ಯಾನಿಲಯ, ಕೃಷಿ ಇಲಾಖೆ, ತೋಟಗಾರಿಕೆ, ರೇಷ್ಮೆ, ಅರಣ್ಯ, ಜಲಾನಯನ ಅಭಿವೃದ್ಧಿ, ಪಶುಸಂಗೋಪನೆ ಮತ್ತು ಪಶುವೈದ್ಯಕೀಯ ಸೇವೆಗಳು, ಮೀನುಗಾರಿಕೆ, ಕೃಷಿ ಮಾರುಕಟ್ಟೆ, ಗ್ರಾಮೀಣಾಭಿವೃದ್ಧಿ ಹಾಗೂ ಪಂಚಾಯತ್ ರಾಜ್, ಮಹಿಳಾ ಮತ್ತು ಮಕ್ಕಳ ಅಭಿವೃದ್ಧಿ ಇಲಾಖೆ, ನಬಾರ್ಡ್ ಮತ್ತು ಕರ್ನಾಟಕ ಹಾಲು ಮಹಾಮಂಡಳಿಗಳ ಸಂಯುಕ್ತ ಆಶ್ರಯದಲ್ಲಿ ಹವಾಮಾನ ಚತುರ ಡಿಜಿಟಲ್ ಕೃಷಿ ಎಂಬ ಘೋಷವಾಕ್ಯದಡಿಯಲ್ಲಿ ''ಕೃಷಿ ಮೇಳ 2024'' ರ ಕಾರ್ಯಕ್ರಮವನ್ನು ಕೃಷಿ ಸಚಿವರಾದ ಎನ್ ಚಲುವರಾಯಸ್ವಾಮಿ ಅವರು ಉದ್ಘಾಟಿಸಿದರು. ಯಲಹಂಕ ವಿಧಾನಸಭಾ ಕೇತ್ರದ ಶಾಸಕರಾದ ಎಸ್.ಆರ್ ವಿಶ್ವನಾಥ್, ಹೊಸಕೋಟೆ ವಿಧಾನಸಭಾ ಕ್ಷೇತ್ರ ಶಾಸಕರು ಹಾಗೂ ಬೆಂಗಳೂರು ಕೃಷಿ ವಿಶ್ವವಿದ್ಯಾನಿಲಯಯದ ವ್ಯವಸ್ಥಾಪನಾ ಮಂಡಳಿ ಸದಸ್ಯರಾದ ಶರತ್ ಬಚ್ಚೇಗೌಡ, ಬೆಂಗಳೂರು ಕೃಷಿ ವಿಶ್ವವಿದ್ಯಾನಿಲಯಯದ ವ್ಯವಸ್ಥಾಪನಾ ಮಂಡಳಿ ಸದಸ್ಯರುಗಳಾದ ಡಾ. ಟಿ. ಕೆ ಪ್ರಭಾಕರ ಶಟ್ಟಿ, ಡಾ. ಹೆಚ್. ಎಲ್. ಹರೀಶ್, ಬಿ. ಎಸ್. ಉಲ್ಲಾಸ್, ಎನ್ ದಿನೇಶ್ ಉಪಸ್ಥಿತರಿದ್ದರು.

ಹನುಮನಹಳ್ಳಿ ಪಂಚಾಯ್ತಿಗೆ ಶಶಿಕಲಾ ಅಧ್ಯಕ್ಷೆ

ಕೋಲಾರ: ಮುಳಬಾಗಲು ತಾಲೂಕಿನ ಹನುಮನಹಳ್ಳಿ ಗ್ರಾಮ ಪಂಚಾಯ್ತಿ ಕಾಂಗ್ರೆಸ್ ಪಾಲಾಗಿದ್ದು ಅಧ್ಯಕ್ಷರಾಗಿ ಶಶಿಕಲಾ ಅವರು ಅವಿರೋಧ ಆಯ್ಕೆ ಆಗಿದ್ದಾರೆ. 16 ಸದಸ್ಯ ಬಲವಿರುವ ಪಂಚಾಯ್ತಿಯಲ್ಲಿ ಜೆಡಿಎಸ್ ಬೆಂಬಲಿತರ ಸಂಖ್ಯೆಯೇನೂ ಕಡಿಮೆ ಇಲ್ಲವಾದರೂ ಕಾಂಗ್ರೆಸ್ ಮುಖಂಡ ಉತ್ತನೂರು ಶ್ರೀನಿವಾಸ್, ಸುಬ್ರಮಣಿ, ಗುತ್ತಿಗೆದಾರ ಶಿವರಾಜ್ ಅವರ ಮಧ್ಯಸ್ಥಿಕೆಯಿಂದಾಗಿ ಪಂಚಾಯತಿಯಲ್ಲಿ ಕಾಂಗ್ರೆಸ್ ಧ್ವಜ ಹಾರಾಟ ಮಾಡಿದ್ದು ಜೆಡಿಎಸ್ ಶಾಸಕ ಸಮೃದ್ಧಿ ಮಂಜುನಾಥ್ಗೆ ಹಿನ್ನಡೆ ಆಗಿದೆ. ಚುನಾವಣಾಧಿಕಾರಿಯಾಗಿ ಪಶುವೈದ್ಯ ಇಲಾಖೆ ಸಹಾಯಕ ನಿರ್ದೇಶಕಿ ಡಾ.ಅನುರಾಧಾ ಅವರು ಕಾರ್ಯನಿರ್ವಹಿಸಿದ್ದು ಪಿಡಿಓ ಮಹದೇವಪೂಜಾರಿ ಸಹಕರಿಸಿದರು. ಮಾತನಾಡಿದ ನೂತನ ಅಧ್ಯಕ್ಷೆ ಶಶಿಕಲಾ ಅವರು ಎಲ್ಲ ಸದಸ್ಯರನ್ನು ವಿಶ್ವಾಸಕ್ಕೆ ತೆಗೆದುಕೊಂಡು ಪಕ್ಷಾತೀತವಾಗಿ ನರೇಗಾ ಸೇರಿದಂತೆ ಅಭಿವೃದ್ಧಿ ಕಾರ್ಯಕ್ರಮಗಳನ್ನು ನಿರ್ವಹಿಸುವ ಮೂಲಕಹನುಮಹಳ್ಳಿಯನ್ನುಮಾದರಿಪಂಚಾಯತಿಯನ್ನಾಗಿಸುವುದಾಗಿ ಹೇಳಿದರು. ಕಾಂಗ್ರೆಸ್ ಕಾರ್ಯಕರ್ತರು ಈ ಸಂದರ್ಭದಲ್ಲಿ ಪಟಾಕಿ ಸಿಡಿಸಿ, ಸಿಹಿ ಹಂಚಿ ಸಂಭ್ರಮಿಸಿದರು.

ರಾಜ್ಯ ಮಟ್ಟದ ಪತ್ರಕರ್ತರ ಕ್ರೀಡಾಕೂಟ

ಬೆಂಗಳೂರು: ಕರ್ನಾಟಕ ಕಾರ್ಯನಿರತ ಪತ್ರಕರ್ತರ ಸಂಘ, ಜಿಲ್ಲಾ ಸಂಘ ಮತ್ತು ಜಿಲ್ಲಾಡಳಿತ ತುಮಕೂರು ವತಿಯಿಂದ ಕರ್ನಾಟಕ ಸುವರ್ಣ ಸಂಭ್ರಮ ನೆನಪಿನ ರಾಜ್ಯ ಮಟ್ಟದ ಕ್ರೀಡಾಕೂಟದ ಲಾಂಛನವನ್ನು ಮುಖ್ಯಮಂತ್ರಿ ಸಿದ್ದರಾಮಯ್ಯ ಅವರು ಗುರುವಾರ ಕಾವೇರಿಯಲ್ಲಿ ಅನಾವರಣಗೊಳಿಸಿ ಕ್ರೀಡಾಕೂಟಕ್ಕೆ ಶುಭ ಹಾರೈಸಿದರು. ತುಮಕೂರಿನಲ್ಲಿ ಡಿಸೆಂಬರ್ ನಲ್ಲಿ ಆಯೋಜಿಸಲಿರುವ ರಾಜ್ಯ ಮಟ್ಟದ ಪತ್ರಕರ್ತರ ಸಮ್ಮೇಳನಕ್ಕೆ ಜಿಲ್ಲಾ ಉಸ್ತುವಾರಿ ಸಚಿವರುಗಳಾದ ಡಾ. ಜಿ. ಪರಮೇಶ್ವರ ಅವರ ನೇತೃತ್ವದಲ್ಲಿ ಅಗತ್ಯ ಪೂರ್ವ ಸಿದ್ಧತೆಯನ್ನು ನಡೆಸುತ್ತಿದ್ದು ಉದ್ಘಾಟಿಸಲು ಸಮಯವಕಾಶ ಕೊಡಬೇಕೆಂದು ಮುಖ್ಯಮಂತ್ರಿಗಳನ್ನು ಸಂಘದ ರಾಜ್ಯಾಧ್ಯಕ್ಷ ಶಿವಾನಂದ ತಗಡೂರು ನೇತೃತ್ವದ ನಿಯೋಗ ಮನವಿ ಮಾಡಿತು.

ಡಿಸೆಂಬರ್ ನಲ್ಲಿ ಸಮ್ಮೇಳನ ಮಾಡಿದರೆ ಅಧಿವೇಶನ ಇರುವುದರಿಂದ ಬರುವುದು ಕಷ್ಟವಾಗಬಹುದು. ಜನವರಿಯಲ್ಲಿ ಮಾಡಿದರೆ ಖಂಡಿತವಾಗಿ ಬರುತ್ತೇನೆ. ಅಗತ್ಯ ಸಹಕಾರವನ್ನು ಕೊಡಲು ತಿಳಿಸುತ್ತೇನೆ ಸಿಎಂ ಸಿದ್ದರಾಮಯ್ಯ ತಿಳಿಸಿದರು. ಕ್ರೀಡಾಕೂಟ ಯಶಸ್ವಿಯಾಗಿ ನಡೆಯಲಿ ಎಂದು ಮತ್ತೊಮ್ಮೆ ಶುಭ ಹಾರೈಸಿದರು.

ಸಂಘದ ಜಿಲ್ಲಾಧ್ಯಕ್ಷ ಚಿ. ನಿ. ಪುರುಷೋತ್ತಮ್ ಹಾಗೂ ರಾಷ್ಟ್ರೀಯ ಮಂಡಳಿ ಸದಸ್ಯರಾದ ಅನು ಶಾಂತರಾಜು, ಟಿ.ಎನ್. ಮಧುಕರ್ , ಡಿ.ಎಂ.ಸತೀಶ್ ಮತ್ತು ಪದಾಧಿಕಾರಿಗಳು ನಿಯೋಗದಲ್ಲಿದ್ದರು. ಮುಖ್ಯಮಂತ್ರಿಗಳ ಮಾಧ್ಯಮ ಸಲಹೆಗಾರರಾದ ಕೆ.ವಿ. ಪ್ರಭಾಕರ್ ಅವರನ್ನು ಕ್ರೀಡಾಕೂಟಕ್ಕೆ ಆಹ್ವಾನಿಸಲಾಯಿತು.

ವಾರ್ತಾ ಇಲಾಖೆ ಹಿರಿಯ ಸಹಾಯಕ ನಿರ್ದೇಶಕರಾದ ಹಿಮಂತರಾಜು ಕ್ರೀಡಾ ಸಮಿತಿ ಮುಖ್ಯ ಸಂಚಾಲಕರಾದ ಸತೀಶ್ ಹಾರೋಗೆರೆ, ಯಶಸ್ ಪದ್ಮನಾಭ್, ಎಸ್. ಹರೀಶ್ ಆಚಾರ್ಯ ಮತ್ತಿತರರು ಹಾಜರಿದ್ದರು.

ಮಕ್ಕಳು ದೇವರ ಸಮಾನ

ಚಾಮರಾಜನಗರ: ತಾಲೂಕು ಅಮಚವಾಡಿ ಸರ್ಕಾರಿ ಪದವಿಪೂರ್ವ ಕಾಲೇಜು ಆವರಣದಲ್ಲಿ ಮಕ್ಕಳ ದಿನಾಚರಣೆ ಆಚರಿಸಲಾಯಿತು. ವಿದ್ಯಾರ್ಥಿ ಪ್ರತಿನಿಧಿ ಕುಮಾರಿ ಬೇಬಿ ಕಾರ್ಯಕ್ರಮವನ್ನು ಉದ್ಘಾಟಿಸಿದರು.

ಮುಖ್ಯ ಅತಿಥಿಗಳಾಗಿದ್ದ ಹಿರಿಯ ಉಪನ್ಯಾಸಕರಾದ ಮೂರ್ತಿ ಮಾತನಾಡಿ ಮಕ್ಕಳ ದಿನಾಚರಣೆ ಭಾರತದ ಪ್ರಥಮ ಪ್ರಧಾನಿ ಜವಾಹರ್ ಲಾಲ್ ನೆಹರುರವರ ಜನ್ಮ ದಿನಾಚರಣೆಯ ಅಂಗವಾಗಿ ದೇಶದ ಎಲ್ಲೆಡೆ ಆಚರಿಸಲಾಗುತ್ತದೆ. ನೆಹರೂರವರು ಭಾರತದ ಅಭಿವೃದ್ಧಿಗೆ ಶಿಕ್ಷಣ ,ನೀರಾವರಿ ,ವಿಜ್ಞಾನ, ಬಡತನ ನಿರ್ಮೂಲನೆಗಾಗಿ ಅಪಾರ ಶ್ರಮ ಪಟ್ಟರು .ಅವರ ಜನ್ಮದಿನದ ಮೂಲಕ ಮಕ್ಕಳ ದಿನಾಚರಣೆಯನ್ನು ಆಚರಿಸುವ ಮೂಲಕ ಮಕ್ಕಳ ವಿಕಾಸಕ್ಕೆ ಹಲವಾರು ಕಾರ್ಯಕ್ರಮಗಳನ್ನು ಸರ್ಕಾರ ರೂಪಿಸಿದೆ ಎಂದರು.

ಇತಿಹಾಸ ಉಪನ್ಯಾಸಕರಾದ ಸುರೇಶ್ ಎನ್‌ಎಂ ಋಗ್ವೇದಿ ಮಾತನಾಡಿ ಮಕ್ಕಳು ದೇವರ ಸಮಾನ. ಮಕ್ಕಳಲ್ಲಿ ಮುಗ್ಧತೆ ,ಪ್ರೀತಿ, ಹಸನ್ಮುಖಿ ,ಕರುಣೆ, ವಾತ್ಸಲ್ಯ ಗುಣಗಳು ಇರುತ್ತವೆ. ಮಕ್ಕಳಲ್ಲಿ ಭಗವಂತನನ್ನು ಕಾಣುವ ಮೂಲಕ ಗೌರವ ಸಲ್ಲಿಸೋಣ. ಮಕ್ಕಳ ಬೆಳವಣಿಗೆಯಲ್ಲಿ ಅವರ ಸಾಧನೆಗೆ ನಿರಂತರವಾದ ಮಾರ್ಗದರ್ಶನವನ್ನು ನೀಡುವ ಮೂಲಕ ಸದೃಢ ರಾಷ್ಟ್ರ ನಿರ್ಮಾಣವನ್ನು ಮಾಡಬೇಕು. ಮಕ್ಕಳ ಅಭಿವೃದ್ಧಿಯ ಮೂಲಕ ಸದೃಢ ರಾಷ್ಟ್ರವನ್ನು ನಿರ್ಮಾಣ ಮಾಡಬೇಕು ಎಂದು ತಿಳಿಸಿದರು.

ಅರ್ಥಶಾಸ್ತ್ರ ಉಪನ್ಯಾಸಕರಾದ ಬಸವಣ್ಣನವರು ಮಾತನಾಡಿ ಮಕ್ಕಳ ವಿಕಾಸಕ್ಕಾಗಿ ಸರ್ಕಾರ ಹಲವಾರು ಯೋಜನೆಗಳನ್ನು ರೂಪಿಸಿದೆ .ಮಕ್ಕಳ ಹಕ್ಕುಗಳ ಮೂಲಕ ಸಂರಕ್ಷಣೆ ಮಾಡಲಾಗುತ್ತಿದೆ ಎಂದರು.

ಕನ್ನಡ ಉಪನ್ಯಾಸಕರಾದ ರಮೇಶ್ ರವರು ಕುವೆಂಪು ಗೀತೆಗಳನ್ನು ಹಾಡಿ ರಂಜಿಸಿದರು. ಅಬ್ದುಲ್ ಕಲಾಮ್ ರವರ ಮಾತಿನಂತೆ ಮಕ್ಕಳು ಕನಸುಗಳನ್ನು ಕಟ್ಟಿಕೊಂಡು ಉನ್ನತ ಸಾಧನೆ ಮಾಡಬೇಕೆಂದರು.

ಕಾರ್ಯಕ್ರಮದಲ್ಲಿ ವಿದ್ಯಾರ್ಥಿ ಪ್ರತಿನಿಧಿಗಳಾದ ಪ್ರಸಾದ್, ಶ್ರೀನಿವಾಸ್, ರಾಧಾ, ಸಂಜನಾ,ಗೀತಾ ಉಪಸ್ಥಿತರಿದ್ದರು.

ಅರ್ಧಕ್ಕೆ ಮೊಟಕುಗೊಂಡು ಸಭೆ ಸಭೆಯಿಂದ ಹೊರ ನಡೆದ ಸಂಸದ ಯದುವೀರ್ ಕೃಷ್ಣದತ್ತ ಒಡೆಯರ್

ರೈತ ಸಂಘಟನೆಗಳ ನಡುವೆ ತಳ್ಳಾಟ, ನೂಕಾಟ

ಪಿರಿಯಾಪಟ್ಟಣ: ರೈತರು ಹಾಗೂ ರೈತ ಸಂಘಟನೆಗಳ ನಡುವೆ ತಳ್ಳಾಟ, ನೂಕಾಟ, ಗದ್ದಲ ಸಂಭವಿಸಿ ಸಂಸದ ಯದುವೀರ್ ಕೃಷ್ಣದತ್ತ ಒಡೆಯರ್ ನೇತೃತ್ವದಲ್ಲಿ ನಡೆದ ತಂಬಾಕು ರೈತರ ಕುಂದು ಕೊರತೆಗಳ ಸಭೆ ಅರ್ಧಕ್ಕೆ ಮೊಟಕುಗೊಂಡು ಸಂಸದರು ಸಭೆಯಿಂದ ಹೊರ ನಡೆದ ಘಟನೆ ಶುಕ್ರವಾರ ನಡೆಯಿತು.

ತಾಲೂಕಿನ ಕಗ್ಗುಂಡಿ ತಂಬಾಕು ಹರಾಜು ಮಾರುಕಟ್ಟೆಯ ಆವರಣದಲ್ಲಿರುವ ರೈತ ಭವನದಲ್ಲಿ ನಡೆದ ತಂಬಾಕು ಬೆಳೆಗಾರರ ಕುಂದುಕೊರತೆ ಸಭೆಯಲ್ಲಿ ಈ ಘಟನೆ ನಡೆಯಿತು.

ರೈತರು ತಮ್ಮ ಅಹವಾಲುಗಳನ್ನು ಹೇಳುತ್ತಿರುವ ಸಂದರ್ಭದಲ್ಲಿ ರೈತ ಸಂಘದ ಕೆಲವು ಸದಸ್ಯರು ಸಮಸ್ಯೆಗಳ ಪರಿಜ್ಞಾನ ಇಲ್ಲದಿದ್ದರೂ ಮೈಕ್ ಪಡೆದು ಮಾತನಾಡುವ ಭರದಲ್ಲಿ ವೇದಿಕೆಯ ಬಳಿ ಧಾವಿಸಿ ಮೈಕ್ ಕಿತ್ತುಕೊಳ್ಳಲು ಹಾತೊರೆಯುತ್ತಿದ್ದರು. ಆಗ ಅಲ್ಲಿದ್ದ ಕೆಲವು ರೈತರು ಇದಕ್ಕೆ ಆಕ್ಷೇಪ ವ್ಯಕ್ತಪಡಿಸಿದರು. ಇದರಿಂದ ರೈತರು ಮತ್ತು ರೈತ ಸಂಘಟನೆಗಳ ನಡುವೆ ತಳ್ಳಾಟ ನೂಕಾಟ ಪ್ರಾರಂಭವಾಗಿ ಸಂಸದ ಯದುವೀರ್ ಕೃಷ್ಣದತ್ತ ಒಡೆಯರ್ ಹಾಗೂ ಮಂಡಳಿ ಅಧ್ಯಕ್ಷರು ಸಭೆಯ ಯಿಂದ ಹೊರ ನಡೆದರು ಇದರಿಂದ ಸಭೆ ಅರ್ಧಕ್ಕೆ ಮೊಟಕುಗೊಂಡು ಎಲ್ಲರೂ ಸಭೆಯಿಂದ ಹೊರ ನಡೆದರು. ಇದಕ್ಕೂ ಮುನ್ನ ನಡೆದ ಸಭೆಯಲ್ಲಿ ಸಂಸದ ಯದುವೀರ್ ಕೃಷ್ಣದತ್ತ ಒಡೆಯರ್ ಮಾತನಾಡಿ ಕೆಳ ದರ್ಜೆಯ ತಂಬಾಕಿಗೂ ಉತ್ತಮ ದರವನ್ನು ಕೊಡಿಸುವ ನಿಟ್ಟಿನಲ್ಲಿ ಅಗತ್ಯ ಕ್ರಮಕೈಗೊಳ್ಳಬೇಕು. ಈ ಬಾರಿ ಅತಿವೃಷ್ಟಿ ಸಂಭವಿಸಿ ತಂಬಾಕು ಬೆಳೆಗಾರರು ಸಂಕಷ್ಟಕ್ಕೆ ಸಿಲುಕಿದ್ದಾರೆ.

ಅಲ್ಲದೇ ಈ ಬಾರಿ ಕೆಳ ದರ್ಜೆಯ ತಂಬಾಕು ಹೆಚ್ಚಾಗಿ ಬಂದಿದ್ದು ಈ ಕೆಳ ದರ್ಜೆಯ ತಂಬಾಕಿಗೂ ಉತ್ತಮ ದರ ಕೊಡಿಸಲು ಮಂಡಳಿ ಮುಂದಾಗಬೇಕು. ಪ್ರಾರಂಭದಲ್ಲಿ ತಂಬಾಕು ಮಂಡಳಿ ಅಂದಾಜಿನ ಪ್ರಕಾರ 95 ಮಿಲಿಯನ್ ಕೆ.ಜಿ.ತಂಬಾಕು ಬೆಳೆಯಬಹುದು ಎಂದು ನಿರೀಕ್ಷಿಸಲಾಗಿತ್ತು ಆದರೆ ಮೇ, ಜೂನ್, ಜುಲೈ, ಆಗಸ್ಟ್ ತಿಂಗಳಿನಲ್ಲಿ ಸತತವಾಗಿ ಮಳೆ ಬಿದ್ದ ಕಾರಣ ಗುಣಮಟ್ಟ ಹಾಗೂ ತೂಕ ಕಡಿಮೆಯಾಗಿದೆ. ಎರಡನೆ ಅವಧಿಗೂ ತಂಬಾಕು ಬೆಳೆಯುವಂತೆ ಕಂಪನಿಗಳು ರೈತರಿಗೆ ಉತ್ತೇಜಿಸಿ ತಂಬಾಕನ್ನು ಬೆಳೆಸಿದ್ದಾರೆ ಹಾಗಾಗಿ ಖರೀದಿದಾರ ಕಂಪನಿಗಳು ತಂಬಾಕು ಮಂಡಳಿ ನೀಡುವ ಸೂಚನೆಗಳಿಗೆ ಬದ್ದರಾಗಿರಬೇಕು. ಕೆಳ ದರ್ಜೆಯ ತಂಬಾಕು ಮಾರಾಟಕ್ಕೆ ಗುಂಟೂರಿನಲ್ಲಿ ಸಭೆ ಸೇರಿ ಚರ್ಚಿಸಿ ಸೂಕ್ತ ತೀರ್ಮಾನ ಮಾಡಲಾಗುವುದು. ತಂಬಾಕು ಬೆಳೆಗಾರರ ವಿಮೆಯನ್ನು ರೂ.50 ಸಾವಿರದಿಂದ ರೂ 1 ಲಕ್ಷಕ್ಕೆ ಹೆಚ್ಚಳ ಮಾಡಬೇಕು ಹಾಗೂ ತಂಬಾಕು ಹದ ಮಾಡುವ ವೇಳೆ ಅವಘಡ ಸಂಭವಿಸಿದಾಗ ಪರಿಹಾರವನ್ನು ಹೆಚ್ಚಿಸಲು ಕ್ರಮ ಕೈಗೊಳ್ಳಬೇಕು ಎಂದರು.

ಭಾರತೀಯ ತಂಬಾಕು ಮಂಡಳಿ ಅಧ್ಯಕ್ಷ ಯಶವಂತ ಕುಮಾರ್ ಮಾತನಾಡಿ ತಂಬಾಕು ಹರಾಜು ಪ್ರಕ್ರಿಯೆ ವೇಳೆಯಲ್ಲಿ ಖರೀದಿದಾರ ಕಂಪನಿಗಳು ಕೆಳ ದರ್ಜೆಯ ತಂಬಾಕಿಗೆ ರೂ.250 ನೀಡುವ ಭರವಸೆ ನೀಡಿದ್ದವು ಆದರೆ 230 ಮಾತ್ರ ನೀಡುತ್ತಿವೆ.ಮುಂದಿನ ದಿನಗಳಲ್ಲಿ ಕೆಳ ದರ್ಜೆಯ ತಂಬಾಕನ್ನು ಖರೀದಿಸಲು ಕಂಪನಿಗಳು ಮುಂದೆ ಬರುತ್ತಿದ್ದು ಮುಂದಿನ ದಿನಗಳಲ್ಲಿ ರೂ.250 ಗಳಿಗಿಂತ ಕಡಿಮೆ ಆಗುವುದಿಲ್ಲ ಎಂಬ ಭರವಸೆ ನೀಡಿದರು. ಕೆಳ ದರ್ಜೆಯ ತಂಬಾಕಿನಲ್ಲಿ ನಿಕೋಟಿನ್ ಅಂಶ ಕಡಿಮೆ ಇರುವ ಕಾರಣ ಬೆಲೆಯಲ್ಲಿ ವ್ಯತ್ಯಾಸವಾಗುತ್ತದೆ. ಹಾಗಾಗಿ ರೈತರು ತಂಬಾಕು ಬೇಲುಗಳನ್ನು ನಿರಂತರವಾಗಿ ಮಾರುಕಟ್ಟೆಗೆ ತರುವತ್ತ ಗಮನ ಹರಿಸಬೇಕು. ಇದರಿಂದ ವರ್ತಕರಲ್ಲಿ ಪೈಪೋಟಿ ಏರ್ಪಟ್ಟು ರೈತರಿಗೆ ಲಾಭವಾಗುತ್ತದೆ ಈ ನಿಟ್ಟಿನಲ್ಲಿ ಸಂಸದರು ಮಂಡಳಿಯೊಂದಿಗೆ ನಿರಂತರ ಸಂಪರ್ಕದಲ್ಲಿದ್ದು, ರೈತರಿಗೆ ಅಗತ್ಯ ಅನುಕೂಲ ಮಾಡಿಕೊಡುವ ಉದ್ದೇಶವನ್ನು ಹೊಂದಿದ್ದಾರೆ. ತಂಬಾಕು ಮಂಡಳಿಯು ಆಂಧ್ರ ಮತ್ತು ಕರ್ನಾಟಕ ಎಂಬ ಯಾವುದೇ ತಾರತಮ್ಯ ಇಲ್ಲ, ಅಂತರಾಷ್ಟ್ರೀಯ ಮಾರುಕಟ್ಟೆಯಲ್ಲಿ ಭಾರತೀಯ ತಂಬಾಕು ಎಂದು ಮಾತ್ರ ಪರಿಗಣಿಸಲಾಗುತ್ತದೆ. ವಾಟ್ಸಾಪ್ ಮತ್ತು ಫೇಸ್ಬುಕ್ ಹಾಗೂ ಸಾಮಾಜಿಕ ಜಾಲ ತಾಣಗಳಲ್ಲಿ ಬರುವ ಸುಳ್ಳು ಸುದ್ದಿಗಳಿಗೆ ರೈತರು ತಲೆ ಕೆಡಿಸಿಕೊಳ್ಳಬಾರದು. ಆಂಧ್ರದಲ್ಲಿ ಕೆಲವೇ ಬೇಲುಗಳಿಗೆ ಮಾತ್ರ ರೂ.400 ನೀಡಲಾಗುತ್ತಿದೆ ಇದಕ್ಕೆ ರೈತರು ತಲೆ ಕೆಡಿಸಿಕೊಳ್ಳಬಾರದು ಎಂದರು. ತಂಬಾಕು ಮಂಡಳಿ ಉಪಾಧ್ಯಕ್ಷ ಹೆಚ್.ಸಿ.ಬಸವರಾಜು, ಸದಸ್ಯ ದಿನೇಶ್ ಕುಮಾರ್ , ಬಿಜೆಪಿ ತಾಲ್ಲೂಕು ಘಟಕದ ಅಧ್ಯಕ್ಷ ರಾಜೇಂದ್ರ , ರಾಮ್ ಮೋಹನ್ ಸೂರಿ ಸೇರಿದಂತೆ ರೈತರು ಹಾಗೂ ತಂಬಾಕು ಮಂಡಳಿ ಅಧಿಕಾರಿಗಳು ಉಪಸ್ಥಿತರಿದ್ದರು.

ಪ್ರಥಮ ಮುದ್ರಣವಾಗಿ ಪ್ರಕಟಗೊಂಡ ಪುಸ್ತಕಗಳ ಆಯ್ಕೆಗೆ ಆಹ್ವಾನ

ಬೆಂಗಳೂರು: ರಾಜ್ಯ ಕೇಂದ್ರ ಗ್ರಂಥಾಲಯದ ವತಿಯಿಂದ 2024ನೇ ವರ್ಷದಲ್ಲಿ ಪ್ರಥಮ ಮುದ್ರಣವಾಗಿ ಪ್ರಕಟವಾದ ಪುಸ್ತಕಗಳನ್ನು, ಪುಸ್ತಕಗಳ ನೋಂದಣಿ ಅಧಿನಿಯಮದಡಿ ಸಲ್ಲಿಸಲಾಗುವ ಪ್ರತಿ ಗ್ರಂಥದ ಮೂರು ಪ್ರತಿಗಳಲ್ಲಿ ಒಂದು ಪ್ರತಿಯನ್ನು ನಿಯಮಾನುಸಾರ ರಾಜ್ಯ ಮಟ್ಟದ ಪುಸ್ತಕ ಆಯ್ಕೆ ಸಮಿತಿಯಿಂದ ಆಯ್ಕೆಗಾಗಿ ಪರಿಗಣಿಸಲಾಗುವುದು. ಪ್ರಥಮ ಮುದ್ರಣಗೊಂಡ ವರ್ಷದಿಂದ ಕನಿಷ್ಠ 10 ವರ್ಷಗಳ ಅವಧಿಯ ನಂತರ ಮರು ಮುದ್ರಣಗೊಳ್ಳುವ/ಪರಿಷ್ಕೃತ ಮುದ್ರಣಗೊಳ್ಳುವ ಉತ್ತಮ ಪುಸ್ತಕಗಳನ್ನು ಓದುಗರ ಬೇಡಿಕೆಗೆ ಅನುಗುಣವಾಗಿ ಆಯಾ ಪ್ರಾಧಿಕಾರಗಳ ಅಧಿಕಾರಿಗಳ/ಪ್ರಾಧಿಕಾರದ ವಿವೇಚನಾ ಕೋಟಾದಡಿ ಸರ್ಕಾರವು ನಿಗದಿಪಡಿಸಿದ ಅಳತೆಗಳಿಗೆ ಅನುಗುಣವಾಗಿ ಬೆಲೆ ನಿಗದಿಪಡಿಸಿಕೊಂಡು ನೇರವಾಗಿ ಖರೀದಿಸಲು ರಾಜ್ಯ ಮಟ್ಟದ ಪುಸ್ತಕ ಆಯ್ಕೆ ಸಮಿತಿ ಸಭೆಯಲ್ಲಿ ನಿರ್ಣಯಿಸಲಾಗಿರುತ್ತದೆ.

2024ರಲ್ಲಿ ಕರ್ನಾಟಕದಲ್ಲಿ ಪ್ರಥಮ ಮುದ್ರಣಗೊಂಡು ಪ್ರಕಟಗೊಳ್ಳುವ ಯಾವುದೇ ಭಾಷೆಯ ಪುಸ್ತಕಗಳನ್ನು ರಾಜ್ಯ ಕೇಂದ್ರ ಗ್ರಂಥಾಲಯದಲ್ಲಿ 2025ನೇ ಜನವರಿ 1 ರ ಸಂಜೆ 5.30 ಒಳಗಾಗಿ ನೋಂದಣಿ ಮಾಡಿಸತಕ್ಕದ್ದು, ಸದರಿ ಪುಸ್ತಕಗಳನ್ನು ಮಾತ್ರ ರಾಜ್ಯ ಮಟ್ಟದ ಪುಸ್ತಕ ಆಯ್ಕೆ ಸಮಿತಿಯಿಂದ ಆಯ್ಕೆಗಾಗಿ ಪರಿಗಣಿಸಲಾಗುವುದು. ಅಂತಿಮ ದಿನಾಂಕದ ನಂತರ ನೋಂದಣಿಯಾಗುವ ಪುಸ್ತಕಗಳನ್ನು ಆಯ್ಕೆಗೆ ಪರಿಗಣಿಸಲಾಗುವುದಿಲ್ಲ.

ಹೊರ ರಾಜ್ಯಗಳಲ್ಲಿ 2024ರಲ್ಲಿ ಮುದ್ರಣಗೊಂಡು ಪ್ರಕಟವಾಗುವ ಆಂಗ್ಲ, ಹಿಂದಿ ಅಥವಾ ಯಾವುದೇ ಭಾಷೆಯ ಪುಸ್ತಕಗಳನ್ನು ಆಯಾ ರಾಜ್ಯ ಕೇಂದ್ರ ಗ್ರಂಥಾಲಯಗಳಲ್ಲಿ ಅಥವಾ ಕೇಂದ್ರ / ಆಯಾ ರಾಜ್ಯ ಸರ್ಕಾರಗಳಿಂದ ಅಧಿಸೂಚಿಸಲ್ಪಟ್ಟ ಅಧಿಕೃತ ಪುಸ್ತಕ ನೋಂದಣಿ ಕೇಂದ್ರಗಳಲ್ಲಿ ಕಡ್ಡಾಯವಾಗಿ ನೋಂದಣಿ ಮಾಡಿಸಿ, ನೋಂದಣಿ ಪ್ರಮಾಣ ಪತ್ರದ ನಕಲು ಪತ್ರದ ಪ್ರತಿಯೊಂದಿಗೆ ಮತ್ತು ಪುಸ್ತಕದ ಒಂದು ಪ್ರತಿಯನ್ನು 2025ನೇ ಜನವರಿ 02 ರ ಸಂಜೆ 5.30ರ ಒಳಗಾಗಿ ಆಯ್ಕೆಗಾಗಿ ರಾಜ್ಯ ಕೇಂದ್ರ ಗ್ರಂಥಾಲಯಕ್ಕೆ ಸಲ್ಲಿಸತಕ್ಕದ್ದು, ತಡವಾಗಿ ಸಲ್ಲಿಸುವ ಪುಸ್ತಕಗಳನ್ನು ಸ್ವೀಕರಿಸಲಾಗುವುದಿಲ್ಲ.

ಸಾಹಿತ್ಯ, ಮಕ್ಕಳ ಸಾಹಿತ್ಯ, ಕಲೆ ಮತ್ತು ವಿಜ್ಞಾನ ಪ್ರಕಾರಗಳ ಯಾವುದೇ ಭಾಷೆಯ ಪುಸ್ತಕಗಳನ್ನು ರಾಜ್ಯ ಮಟ್ಟದ ಪುಸ್ತಕ ಆಯ್ಕೆ ಸಮಿತಿಗೆ ಸಲ್ಲಿಸಬಹುದು. ಸ್ಪರ್ಧಾತ್ಮಕ, ಪಠ್ಯ, ಪರಾಮರ್ಶನ, ಸಾಂದರ್ಭಿಕ ಮತ್ತು ಅಭಿನಂದನ ಗ್ರಂಥಗಳನ್ನು ಸ್ಥಳೀಯ ಓದುಗರ ಬೇಡಿಕೆಗೆ ಅನುಗುಣವಾಗಿ ಆಯಾ ಪ್ರಾಧಿಕಾರಗಳ ಅಧಿಕಾರಿಗಳ/ಪ್ರಾಧಿಕಾರಗಳ ವಿವೇಚನಾ ಕೋಟಾದಡಿ ನಿಯಮಾನುಸಾರ ಬೆಲೆ ನಿಗದಿಪಡಿಸಿಕೊಂಡು ನೇರವಾಗಿ ಖರೀದಿಸಲು ಆಯ್ಕೆ ಸಮಿತಿ ಸಭೆಯಲ್ಲಿ ನಿರ್ಣಯಿಸಲಾಗಿರುತ್ತದೆ.

ರಾಜ್ಯ ಮಟ್ಟದ ಪುಸ್ತಕ ಆಯ್ಕೆ ಸಮಿತಿಯಿಂದ ನಿಬಂಧನೆಗಳಿಗೆ ಅನುಗುಣವಾಗಿರುವ ಪುಸ್ತಕಗಳನ್ನು ಮಾತ್ರ ಆಯ್ಕೆಗೆ ಪರಿಗಣಿಸಲಾಗುವುದು.

ಪುಸ್ತಕಗಳು 2024ನೇ ವರ್ಷದಲ್ಲಿ ಪ್ರಥಮ ಮುದ್ರಣವಾಗಿರಬೇಕು. ಪುಸ್ತಕದ ತಾಂತ್ರಿಕ ಪುಟದಲ್ಲಿ ಅಥವಾ ಯಾವುದೇ ಪುಟಗಳಲ್ಲಿ ಮೊಹರು ಹಾಕಿರುವ, ಕೈಬರಹ ಹೊಂದಿರುವ, ಸ್ಟಿಕ್ಕರ್ ಅಂಟಿಸಿರುವ ಯಾವುದೇ ಪುಸ್ತಕಗಳನ್ನು ಆಯ್ಕೆಗೆ ಪರಿಗಣಿಸಲಾಗುವುದಿಲ್ಲ. ಪುಸ್ತಕದ ಶೀರ್ಷಿಕೆ, ಗ್ರಂಥಕರ್ತರ ಹೆಸರು, ಪ್ರಕಾಶಕರ ಹೆಸರು, ಸಂಪೂರ್ಣ ವಿಳಾಸ, ಪ್ರಕಾಶಕರು ಹಾಗೂ ಮುದ್ರಕರ ವಿಳಾಸಗಳನ್ನು ಮುದ್ರಿಸಿರಬೇಕು. ಪುಟ ಸಂಖ್ಯೆ, ಪ್ರಕಟಣೆಯ ವರ್ಷ, ಮುಖಬೆಲೆ, ಪುಸ್ತಕದ ಅಳತೆ ಮತ್ತು ಕಾಗದದ ಗುಣಮಟ್ಟದ ವಿವರಗಳನ್ನು ಸ್ಪಷ್ಟವಾಗಿ ತಾಂತ್ರಿಕ ಪುಟದಲ್ಲಿ (ಟರಿಡಿಟಿಣ ರಿಚಿರಜ) ನಮೂದಿಸಿರಬೇಕು. ಇವುಗಳಲ್ಲಿ ತಾಂತ್ರಿಕ ಲೋಪದೋಷಗಳು ಇದ್ದಲ್ಲಿ ತಿರಸ್ಕರಿಸುವ ಹಕ್ಕು ಆಯ್ಕೆ ಸಮಿತಿಗೆ ಇರುತ್ತದೆ. ಮುವತ್ತೆರಡು ಪುಟಗಳಿಗಿಂತ ಕಡಿಮೆ ಪುಟಗಳಿರುವ (ಮಕ್ಕಳ ಹಾಗೂ ನವಸಾಕ್ಷರ ಪುಸ್ತಕಗಳನ್ನು ಹೊರತುಪಡಿಸಿ) ಹಾಗೂ ಸೆಂಟರ್ ಪಿನ್ನಿಂಗ್ ಮಾಡಿರುವ ಪುಸ್ತಕಗಳನ್ನು ತಿರಸ್ಕರಿಸಲಾಗುವುದು. ನ್ಯೂಸ್ ಪ್ರಿಂಟ್ ಅಥವಾ ಇತರೆ ಅಗ್ಗದ ಕಾಗದದಲ್ಲಿ ಮುದ್ರಿಸಿರುವ ಪುಸ್ತಕಗಳನ್ನು ತಿರಸ್ಕರಿಸಲಾಗುವುದು. ಆಯ್ಕೆಗೆ ಒಪ್ಪಿಸಿದ ಯಾವುದೇ ಭಾಷೆಯ ಗ್ರಂಥಗಳನ್ನು ಯಾವುದೇ ಕಾರಣಕ್ಕೂ ಹಿಂತಿರುಗಿಸಲಾಗುವುದಿಲ್ಲ.

ಕೃಷಿ ಸಚಿವ ಎನ್.ಚಲುವರಾಯಸ್ವಾಮಿ ಹೇಳಿಕೆ

ಸಮಗ್ರ ಬೇಸಾಯ ಲಾಭದಾಯಕ

ಬೆಂಗಳೂರು : ಆಧುನಿಕ ತಂತ್ರಜ್ಞಾನ ಜೊತೆಗೆ ಸಮಗ್ರ ಬೇಸಾಯ ಅಳವಡಿಕೆಯಿಂದ ಸುಸ್ಥಿರ ಹಾಗೂ ಲಾಭದಾಯಕ ಕೃಷಿಗೆ ದಾರಿಯಾಗಿದೆ ರೈತರು ಈ ನಿಟ್ಟಿನಲ್ಲಿ ಗಮನ ಹರಿಸುವ ಅಗತ್ಯವಿದೆ ಎಂದು ಕೃಷಿ ಸಚಿವ ಎನ್. ಚಲುವರಾಯಸ್ವಾಮಿ ಹೇಳಿದರು.

ಬೆಂಗಳೂರು ಕೃಷಿ ವಿಶ್ವವಿದ್ಯಾನಿಲಯದ ವತಿಯಿಂದ ಜಿ.ಕೆ.ವಿ.ಕೆ ಆವರಣದಲ್ಲಿ ಏರ್ಪಡಿಸಲಾಗಿದ್ದ ಕೃಷಿ ಮೇಳ ಕಾರ್ಯಕ್ರಮ ಉದ್ಘಾಟಿಸಿ ಮಾತನಾಡಿದ ಅವರು ರೈತರು ಕೃಷಿ ವಿಶ್ವವಿದ್ಯಾಲಯಗಳು ನಡೆಸುವ ಸಂಶೋಧನೆಗಳು ಹಾಗೂ ತಂತ್ರಜ್ಞಾನಗಳನ್ನು ಬಳಸಿ ಮಿಶ್ರ ಬೇಸಾಯ ಪದ್ಧತಿ ಮಾಡಿದರೆ ಕಡಿಮೆ ಖರ್ಚಿನಲ್ಲಿ ಹೆಚ್ಚಿನ ಲಾಭ ಪಡೆಯಲು ಸಾಧ್ಯ ಎಂದರು.

ರಾಷ್ಟ್ರದಲ್ಲಿ 75% ಜನರು ಕೃಷಿಯನ್ನು ಅವಲಂಭಿಸಿದ್ದು 60ರ ದಶಕದಲ್ಲಿ ದೇಶದಲ್ಲಿ ನಡೆದ ಹಸಿರು ಕ್ರಾಂತಿ ಆಹಾರ ಧಾನ್ಯಗಳ ಉತ್ಪಾದನೆಯಲ್ಲಿ ಸ್ವಾವಲಂಭನೆ ಸಾಧಿಸಲು ಸಾಧ್ಯವಾಯಿತು. 1964-65ರಲ್ಲಿ ಆಹಾರ ಉತ್ಪಾದನೆ ರಾಷ್ಟ್ರಮಟ್ಟದಲ್ಲಿ 45.4 ಮಿಲಿಯನ್ ಟನ್‌ಗಳಷ್ಟಿದ್ದು, 2023-24ರ ಸಾಲಿಗೆ 332.22 ಮಿಲಿಯನ್ ಟನ್‌ಗಳಿಗೆ ಏರಿಕೆಯಾಗಿದೆ. 2047ರ ವೇಳೆಗೆ 437 ಮಿಲಿಯನ್ ಟನ್ ಗೆ ಯೋಜನೆಯನ್ನು ರೂಪಿಸಿದೆ ಎಂದರು.

ಆಹಾರ ಉತ್ಪಾದನೆ ಹೆಚ್ಚಳದಲ್ಲಿ ಕೃಷಿ ವಿಶ್ವವಿದ್ಯಾನಿಲಯಗಳ ಸಂಶೋಧನೆಗಳ ಪಾತ್ರವೂ ಮಹತ್ವದಾಗಿದೆ. ವಿಶ್ವವಿದ್ಯಾನಿಲಯಗಳು ನಿರಂತರವಾಗಿ ಹೊಸ ತಳಿಗಳನ್ನು ಸಂಶೋಧಿಸಿ ಬಿಡುಗಡೆ ಮಾಡುತ್ತಿದ್ದು, ಕಡಿಮೆ ನೀರು ಹಾಗೂ ವೆಚ್ಚದಲ್ಲಿ ಹೆಚ್ಚು ಇಳುವರಿ ಪಡೆಯಬಹುದಾಗಿದೆ ರೈತರು ಇವುಗಳ ಲಾಭ ಪಡೆಯಬೇಕು ಎಂದು ಕರೆ ನೀಡಿದರು.

ಈ ಸಾರಿ ''ಹವಾಮಾನ ಚತುರ ಡಿಜಿಟಲ್ ಕೃಷಿ'' ಎಂಬ ಘೋ?ವಾಕ್ಯದೊಂದಿಗೆ ಈ ಮೇಳವನ್ನು ಆಯೋಜಿಸುತ್ತಿರುವುದು ಕೃಷಿ ಕ್ಷೇತ್ರದ ಸಕಾಲಿಕ ಚಿಂತನೆಯಾಗಿ ಎದ್ದು ಕಾಣುತ್ತಿದೆ. ರೈತ ಕುಟುಂಬಗಳಿಗೆ ಇದೊಂದು ಒಳ್ಳೆಯ ಅವಕಾಶವಾಗಿದೆ. ರೈತರು ತಮ್ಮ ಶ್ರಮ ಮತ್ತು ಚಿಂತನೆಯಿಂದ ಆರ್ಥಿಕವಾಗಿ ಸಬಲರಾಗಲು ಒಂದು ಒಳ್ಳೆಯ ಅವಕಾಶವನ್ನು ಕಲ್ಪಿಸಿದೆ ಎಂದು ಸಚಿವರು ತಿಳಿಸಿದರು.

ಕೃಷಿ ಮೇಳದಲ್ಲಿ ಕೃಷಿ ವಿಶ್ವವಿದ್ಯಾನಿಲಯ ಅಭಿವೃದ್ಧಿ ಪಡಿಸಿರುವ ಮುಸುಕಿನ ಜೋಳ ಸಂಕರಣ ತಳಿ, ಅಲಸಂದೆ ತಳಿ, ಸೂರ್ಯಕಾಂತಿ ಸಂಕರಣ ತಳಿ, ಬಾಜ್ರ, ನೇಪಿಯರ್ ಸಂಕರಣ ತಳಿಗಳ ಕುರಿತು ಮಾಹಿತಿ ನೀಡಿದರು.

ರಾಜ್ಯದಲ್ಲಿ ಸುಮಾರು 78 ಲಕ್ಷಕ್ಕೂ ಹೆಚ್ಚು ರೈತರು ಹಾಗೂ 125 ಲಕ್ಷಕ್ಕೂ ಹೆಚ್ಚು ಕೃಷಿ ಕಾರ್ಮಿಕರು ಕೃಷಿಯಲ್ಲಿ ತೊಡಗಿದ್ದಾರೆ. ರಾಜ್ಯ ಸರ್ಕಾರ ಕೃಷಿಗೆ ಗರಿಷ್ಠ ಆದ್ಯತೆ ನೀಡಿದೆ. ಕಳೆದ ಸಾಲಿನಲ್ಲಿ ಸುಮಾರು ಒಂದು ಸಾವಿರ ಕೋಟಿ ರೂಪಾಯಿ ಸಬ್ಸಿಡಿಯೊಂದಿಗೆ ಯಂತ್ರೋಪಕರಣ, ನೀರಾವರಿ ಸಲಕರಣೆಗಳನ್ನು ವಿತರಿಸಿದೆ. 2100 ಕೋಟಿ ರೂಪಾಯಿ ಬೆಳೆ ವಿಮೆ ಹಣವನ್ನು ನೇರ ನಗದು ವರ್ಗಾವಣೆ ಮೂಲಕ ರೈತರಿಗೆ ಭರಿಸಲಾಗಿದೆ. ಹೈಟೆಕ್ ಹಾರ್ವೆಸ್ಟರ್ ಹಬ್ ಯೋಜನೆ ರೂಪಿಸಿ ಅತ್ಯಧಿಕ ಆರ್ಥಿಕ ನೆರವಿನೊಂದಿಗೆ ಬೃಹತ್ ಬೆಳೆ ಕಟಾವು ಯಂತ್ರಗಳನ್ನು ವಿತರಿಸಲಾಗಿದೆ. ಐದು ಗ್ಯಾರಂಟಿ ಯೋಜನೆಗಳ ಮೂಲಕವು ಕೃಷಿ ಸಮುದಾಯ ಹಾಗೂ ಜನ ಸಾಮಾನ್ಯರಿಗೆ ನಮ್ಮ ಸರ್ಕಾರ ನೆರವು ಒದಗಿಸಿದೆ ಎಂದು ಸಚಿವರು ತಿಳಿಸಿದರು. ಕೃಷಿ ಪದವೀಧರರು ಸ್ವಯಂ ಉದ್ಯೋಗ ಅಳವಡಿಸಿಕೊಂಡು ಇತರರಿಗೆ ಉದ್ಯೋಗ ನೀಡುವಂತವರಾಗಬೇಕು ಎಂದರು.

ಕೃಷಿ ಸಚಿವರಾದ ಎನ್ ಚಲುವರಾಯಸ್ವಾಮಿರವರು ಜಿ.ಕೆ.ವಿ.ಕೆ ವತಿಯಿಂದ ಪರೀಕ್ಷಾ ಬೆಳೆಯಲಾಗಿರುವ ವಿವಿಧ ಬೆಳೆಗಳ ಪ್ರಾತ್ಯಕ್ಷಿಕೆ ತಾಕುಗಳಿಗೆ ಭೇಟಿ ನೀಡಿ ಪರಿಶೀಲಿಸಿದರು. ನಂತರ ಅತ್ಯಾಧುನಿಕ ಸ್ವಯಂಚಾಲಿತ ಯಂತ್ರಗಳನ್ನು ಒಳಗೊಂಡ ಔ?ಧಿ ಸಿಂಪಡಣಾ ಟ್ರಾಕ್ಟರ್ ಕೂಡ ಚಾಲನೆ ನೀಡಿದರು. ಶಾಸಕರಾದ ಎಸ್.ಆರ್. ವಿಶ್ವನಾಥ್ ಹಾಗೂ ಶರತ್ ಬಚ್ಚೇಗೌಡ ಅವರು ಸಹ ಸಚಿವರೊಂದಿಗೆ ಟ್ರಾಕ್ಟರ್‌ನಲ್ಲಿ ಕುಳಿತಿದ್ದು ವಿಶೇ?ವಾಗಿತ್ತು.

ಬೆಂಗಳೂರು ಕೃಷಿ ವಿಶ್ವವಿದ್ಯಾನಿಲಯದ ಕೃಷಿಮೇಳ ದೇಶದಲ್ಲೇ ಹೆಸರುವಾಸಿಯಾಗಿದೆ. ಈ ಭಾರಿ ಸುಮಾರು 700 ಮಳಿಗೆಗಳನ್ನು ತೆರೆಯಲಾಗಿದ್ದು, ಹೊಸ ಹೊಸ ತಂತ್ರಜ್ಞಾನಗಳು, ತಳಿಗಳ ಪ್ರದರ್ಶನ ಮತ್ತು ಮಾರಾಟ ಮೇಳ ಲಕ್ಷಾಂತರ ಜನರನ್ನು ಆಕರ್ಷಿಸುತ್ತಿದೆ. ಸಾರ್ವಜನಿಕರು, ರೈತರು ಕೃಷಿ ಮೇಳದ ಸದುಪಯೋಗವನ್ನು ಪಡೆದುಕೊಳ್ಳಬೇಕೆಂದು ಎಂದರು.

ಇದೇ ಸಂದರ್ಭದಲ್ಲಿ ಯಲಹಂಕ ವಿಧಾನಸಭಾ ಶಾಸಕ ಎಸ್.ಆರ್. ವಿಶ್ವನಾಥ್ ಅವರು ಕೃಷಿ ಸಾಧಕರು ಪುಸ್ತಕ ಬಿಡುಗಡೆ ಮಾಡಿದರು. ಕೃಷಿ ವಿಶ್ವವಿದ್ಯಾನಿಲಯದ ಕುಲಪತಿ ಡಾ.ಎಸ್.ವಿ.ಸುರೇಶ, ಹೊಸಕೋಟೆ ವಿಧಾನಸಭಾ ಕ್ಷೇತ್ರದ ಶಾಸಕ ಶರತ್ ಬಚ್ಚೇಗೌಡ ಹಾಗೂ ಕೃಷಿ ವಿಶ್ವವಿದ್ಯಾನಿಲಯದ ವ್ಯವಸ್ಥಾಪನಾ ಮಂಡಳಿ ಸದಸ್ಯರು, ರೈತರು ಉಪಸ್ಥಿತರಿದ್ದರು.

ಗ್ರಂಥಾಲಯಗಳು ಅರಿವಿನ ಜ್ಞಾನದೀವಿಗೆಗಳು

ಕೋಲಾರ: ಗ್ರಂಥಾಲಯಗಳು ಅರಿವಿನ ಜ್ಞಾನದೀವಿಗೆಗಳು. ಇಷ್ಟಪಟ್ಟು ಓದಲು ಬರುವವರಿಗೆ, ಜ್ಞಾನದ ಹೊಸ ಹೊಳಹನ್ನು ನೀಡುವ ಅಕ್ಷಯ ಭಂಡಾರಗಳಾಗಿವೇ. ಗ್ರಂಥಾಲಯಗಳ ಸಂಪನ್ಮೂಲಗಳು ಎಂದಿಗೂ ಎಲ್ಲಿಯೂ ಬತ್ತಿಹೋಗುವುದಿಲ್ಲ. ಪ್ರಾಚೀನ ಕಾಲದಲ್ಲಿ ಮುದ್ರಾಣಾಲಯಗಳಿರಲಿಲ್ಲ. ಆದ್ದರಿಂದ ಜ್ಞಾನವನ್ನು ಸಂಪಾದಿಸಲು ಬಹಳ ಕಷ್ಟಪಡಬೇಕಾಗುತ್ತಿತ್ತು. ಈಗ ಗ್ರಂಥಗಳು ನಮಗೆ ಬೇಕಾದ ವಿಷಯಗಳನ್ನು ತಿಳಿಸಲು ಸಿದ್ಧವಿರುವುವು. ನಾವು ಬೇಕಾದಾಗ ಗ್ರಂಥಾಲಯಕ್ಕೆ ಹೋಗಿ ಬೇಕಾದ ಗ್ರಂಥಗಳನ್ನು ಓದಿ ಜ್ಞಾನ ಪಡೆಯಬಹುದು ಎಂದು ಜಿಲ್ಲಾಧಿಕಾರಿ ಅಕ್ರಂ ಪಾಷ ಅವರು ಅಭಿಪ್ರಾಯಪಟ್ಟರು.

ಇಂದು ಜಿಲ್ಲಾ ಕೇಂದ್ರ ಗ್ರಂಥಾಲಯ ಆವರಣದಲ್ಲಿ ಆಯೋಜಿಸಲಾಗಿದ್ದ ಗ್ರಂಥಾಲಯ ಸಪ್ತಾಹಕ್ಕೆ ಚಾಲನೆ ನೀಡಿ ಅವರು ಮಾತನಾಡುತ್ತಿದ್ದರು. ಆಧುನಿಕ ತಂತ್ರಜ್ಞಾನದಿಂದ ಇಂದಿನ ಮಕ್ಕಳಲ್ಲಿ ಓದುವ ಹವ್ಯಾಸ ಕುಂಠಿತಗೊಳ್ಳುತ್ತಿದೆ. ಒಂದು ವಿಷಯದ ಬಗ್ಗೆ ಅನೇಕ ಗ್ರಂಥಗಳನ್ನು ನೋಡಬೇಕಾದರೆ ನಾವು ಗ್ರಂಥಾಲಯಗಳಿಗೆ ಹೋಗಬೇಕು. ಗ್ರಂಥಾಲಯವೆಂದರೆ ಅಲ್ಲಿ ಎಲ್ಲ ಭಾಷೆಯ ಸಮೃದ್ಧ ಆಗರವಾಗಿದೆ. ಯಾವ ವಿಷಯವನ್ನು ತಿಳಿದುಕೊಳ್ಳಬೇಕಾದರೂ ನಮಗೆ

ಗ್ರಂಥಗಳು ಇರಬೇಕು. ಇತ್ತೀಚಿಗೆ ಪುಸ್ತಕ ಗಳ ಸ್ಥಾನವನ್ನು ಇಂಟರ್ನೆಟ್ ಕಬಳಿಸಿದೆ. ಆದರೆ ಪುಸ್ತಕ ಓದಿದಷ್ಟು ಪರಿಣಾಮಕಾರಿಯಾದಂತಹ ಫಲಿತಾಂಶ ಜಾಲತಾಣಗಳಲ್ಲಿ ದೊರೆಯುವುದಿಲ್ಲ ಎಂದರು.

ಪುಸ್ತಕಗಳು ಆತ್ಮಸ್ಥೈರ್ಯವನ್ನು ಹೆಚ್ಚಿಸುತ್ತದೆ. ತಾನೇ ಸ್ವತಂತ್ರ ವಾಗಿ ಪುಸ್ತಕ ಬರೆಯಲು ಪ್ರೇರೇಪಿಸುತ್ತದೆ. ಮುಂದಿನ ಭವಿಷ್ಯದ ಪ್ರಜೆಗಳಾದ ನೀವು ಪುಸ್ತಕಗಳ ಜ್ಞಾನವನ್ನು ಮುಂದಿನ ಪೀಳಿಗೆಗೆ ತಲುಪಿಸುವ ಜವಾಬ್ದಾರಿ ಹೊರಬೇಕು ಎಂದರು.

ಜಿಲ್ಲಾ ಕಾರ್ಯನಿರತ ಪತ್ರಕರ್ತರ ಸಂಘದ ಅಧ್ಯಕ್ಷರಾದ ಬಿ. ವಿ ಗೋಪಿನಾಥ್ ಅವರು ಮಾತನಾಡಿ ಗ್ರಂಥಗಳು ನಮ್ಮನ್ನು ಯಾರದೇ ಸಹಾಯವಿಲ್ಲದೆ ಗುರಿ ಮುಟ್ಟಲು ಸಹಾಯ ಮಾಡುತ್ತವೆ. ಕೀಳರಿಮೆ ಬಿಟ್ಟು ಕಠಿಣ ಪರಿಶ್ರಮ ಹಾಕಿದರೆ ಎಂತಹ ಸವಾಲನ್ನು ಸುಲಭವಾಗಿ ಪರಿಹರಿಸಬಹುದು ಎಂದರು.

ದೊಡ್ಡ ದೊಡ್ಡ ಸಾಧಕರೆಲ್ಲರೂ ಸಾಧಾರಣ ಕುಟುಂಬದಿಂದ ಬಂದವರು. ಎತ್ತರಕ್ಕೆ ಏರಲು ನಿರಂತರ ಅಧ್ಯಯನ ಸಹಕಾರಿ. ಇ ಸಪ್ತಾಹದಲ್ಲಿ ಪುಸ್ತಕ ಪ್ರದರ್ಶನ ಏರ್ಪಡಿಸಲಾಗಿದೆ. ಜಿಲ್ಲೆಯ ಎಲ್ಲಾ ವಿದ್ಯಾರ್ಥಿಗಳು ಇದರ ಸದುಪಯೋಗ ಪಡೆದುಕೊಳ್ಳಬೇಕು. ಪುಸ್ತಕಗಳು ಜೀವನದ ಪ್ರೇರಣೆ ನೀಡುತ್ತವೆ. ಎಂದರು.

ಶಾಲಾ ಶಿಕ್ಷಣ ಇಲಾಖೆ ಉಪನಿರ್ದೇಶಕ ಕೃಷ್ಣಮೂರ್ತಿ ಮಾತನಾಡಿ ಮಕ್ಕಳುದಿನನಿತ್ಯದ ಪಠ್ಯದ ಜೊತೆಗೆ ಪ್ರಚಲಿತ ವಿದ್ಯಮಾನಗಳ ಕುರಿತು ಅರಿವು ಬೆಳೆಸಿಕೊಳ್ಳಬೇಕು. ವೃತ್ತಪತ್ರಿಕೆಗಳನ್ನು ಓದುವುದನ್ನು ರೂಢಿಸಿಕೊಳ್ಳಬೇಕು.ಸಮಾಚಾರ ಸಂಗ್ರಹಣೆ ಉತ್ತಮ ಹವ್ಯಾಸವಾಗಿದೆ.ಈ ನಿಟ್ಟಿನಲ್ಲಿ ಗ್ರಂಥಾಲಯಗಳು ಜ್ಞಾನ ಭಂಡಾರ ವಾಗಿವೆ. ಇಂತಹ ಕಾರ್ಯಕ್ರಮಗಳಲ್ಲಿ ಪಾಲ್ಗೊಳ್ಳುವುದು ಸುಕೃತ ಎಂದು ತಿಳಿಸಿದರು.

ಕಾರ್ಯಕ್ರಮದಲ್ಲಿ ಕನ್ನಡ ಮತ್ತು ಸಂಸ್ಕೃತಿ ಇಲಾಖೆ ಸಹಾಯಕ ನಿರ್ದೇಶಕರು ವಿಜಯಲಕ್ಷ್ಮಿ, ಗ್ರಂಥಾಲಯ ಇಲಾಖೆ ಉಪನಿರ್ದೇಶಕರು ಸಿ. ಗಣೇಶ್, ಇಲಾಖೆಯ ಅಧಿಕಾರಿ ಸಿಬ್ಬಂದಿಗಳು, ಹವ್ಯಾಸಿ ಓದುಗರು, ವಿದ್ಯಾರ್ಥಿಗಳು ಸೇರಿದಂತೆ ಮತ್ತಿತರರು ಹಾಜರಿದ್ದರು.

ಅಂಗವಿಕಲ ವ್ಯಕ್ತಿಗಳ ಹಕ್ಕುಗಳ ಅಧಿನಿಯಮ ರಾಜ್ಯ ಆಯುಕ್ತರ ಪ್ರವಾಸ

ಚಾಮರಾಜನಗರ: ಅಂಗವಿಕಲ ವ್ಯಕ್ತಿಗಳ ಹಕ್ಕುಗಳ ಅಧಿನಿಯಮ ರಾಜ್ಯ ಆಯುಕ್ತರಾದ ದಾಸ್ ಸೂರ್ಯವಂಶಿ ಅವರು ನವೆಂಬರ್ 15ರಿಂದ 17ರವರೆಗೆ ಜಿಲ್ಲಾ ಪ್ರವಾಸ ಕೈಗೊಂಡಿದ್ದಾರೆ. ನವೆಂಬರ್ 15ರಂದು ರಾತ್ರಿ 8 ಗಂಟೆಗೆ ಚಾಮರಾಜನಗರಕ್ಕೆ ಆಗಮಿಸಿ ಸರ್ಕಾರಿ ವಸತಿ ಗೃಹದಲ್ಲಿ ವಾಸ್ತವ್ಯ ಹೂಡುವರು. ನವೆಂಬರ್ 16ರಂದು ಬೆಳಿಗ್ಗೆ 10.30 ಗಂಟೆಗೆ ನಗರದಲ್ಲಿ ಚಾಮರಾಜನಗರ ಜಿಲ್ಲೆಯಲ್ಲಿ ಅಂಗವಿಕಲ ವ್ಯಕ್ತಿಗಳ ಅಧಿನಿಯಮ-2016 ಅನುಷ್ಠಾನದ ಬಗ್ಗೆ ಜಿಲ್ಲಾಧಿಕಾರಿಗಳ ಅಧ್ಯಕ್ಷತೆಯಲ್ಲಿ ಎಲ್ಲಾ ಇಲಾಖೆಗಳ ಅಧಿಕಾರಿಗಳೊಂದಿಗೆ ಸಭೆ ನಡೆಸುವರು. ಬಳಿಕ ವಾಸ್ತವ್ಯ ಹೂಡುವರು. ನವೆಂಬರ್ 17ರಂದು ಬೆಳಿಗ್ಗೆ 10.30 ಗಂಟೆಗೆ ಸ್ವಯಂ ಸೇವಾ ಸಂಸ್ಥೆಗಳಿಗೆ ಭೇಟಿ ನೀಡುವರು. ಬಳಿಕ ಬೆಂಗಳೂರಿಗೆ ತೆರಳುವರೆಂದು ಪ್ರಕಟಣೆ ತಿಳಿಸಿದೆ.

ಗ್ರಾಹಕ ಸಂವಾದ ಸಭೆ

ಬೆಂಗಳೂರು: ಬೆಸ್ಕಾಂನ ಎಲ್ಲಾ ಕಾರ್ಯ ಮತ್ತು ಪಾಲನಾ ಉಪವಿಭಾಗಗಳಲ್ಲಿ ಪ್ರತಿ ತಿಂಗಳ ಮೂರನೇ ಶನಿವಾರದಂದು ಮಧ್ಯಾಹ್ನ 3 ಗಂಟೆಯಿಂದ ಸಂಜೆ 5.30ರವರೆಗೆ ನಡೆಯುವ ಗ್ರಾಹಕ ಸಂವಾದ ಸಭೆಗಳಲ್ಲಿ, ಗ್ರಾಹಕ ಬಾಂಧವರು ಪಾಲ್ಗೊಂಡು ವಿದ್ಯುತ್ ಸಂಬಂಧಿತ ಸಮಸ್ಯೆಗಳನ್ನು ಬೆಸ್ಕಾಂನ ಅಧಿಕಾರಿಗಳೊಂದಿಗೆ ಮುಖಾಮುಖಿ ಚರ್ಚಿಸಿ ಪರಿಹರಿಸಿಕೊಳ್ಳಬಹುದಾಗಿದೆ ಎಂದು ಬೆಸ್ಕಾಂನ ಪ್ರಧಾನ ವ್ಯವಸ್ಥಾಪಕರು ಪ್ರಕಟಣೆಯಲ್ಲಿ ತಿಳಿಸಿದ್ದಾರೆ.

ಕರ್ನಾಟಕ ಮಾನಿಟರಿಂಗ್ ಮತ್ತು ಮೌಲ್ಯಮಾಪನ ಪ್ರಾಧಿಕಾರದ ಅಧಿಸೂಚನೆ

ಬೆಂಗಳೂರು: ಸಂಶೋಧನಾ ಸಂಸ್ಥೆ, ಶಿಕ್ಷಣ ಸಂಸ್ಥೆಗಳು ವಿವಿಧ ಸರ್ಕಾರಿ ಇಲಾಖೆಗಳಲ್ಲಿ ಜಾರಿಗೊಳಿಸಲಾದ ವಿವಿಧ ಯೋಜನೆಗಳ ಪರಿಣಾಮಕಾರಿ ಮೌಲ್ಯಮಾಪನಗಳನ್ನು ಕೈಗೊಳ್ಳಲು ಏಒಇಂ ಯೊಂದಿಗೆ ನೋಂದಾಯಿಸಲು, ಕರ್ನಾಟಕ ಮಾನಿಟರಿಂಗ್ ಮತ್ತು ಮೌಲ್ಯಮಾಪನ ಪ್ರಾಧಿಕಾರವು ಅರ್ಹ ಸಂಸ್ಥೆಗಳು, ರಾಜ್ಯ ವಿಶ್ವವಿದ್ಯಾನಿಲಯಗಳಿಂದ ಆಸಕ್ತಿಯ ಅಭಿವ್ಯಕ್ತಿಗಳನ್ನು ಆಯ್ಕೆ ಮಾಡಲು ಅರ್ಜಿ ಆಹ್ವಾನಿಸಿದೆ.ಅರ್ಜಿಗಳನ್ನು ನವೆಂಬರ್ 30 ರ ಸಂಜೆ 5.00 ಗಂಟೆಯೊಳಗೆ ಸಲ್ಲಿಸಬೇಕು. ಅರ್ಹತಾ ಮಾನದಂಡಗಳ ವಿವರಗಳು, ಅಗತ್ಯವಿರುವ ದಾಖಲೆ ಸಲ್ಲಿಕೆ ವಿವರಗಳು ಇತ್ಯಾದಿಗಳನ್ನು ಒಳಗೊಂಡಿರುವ ವಿವರವಾದ ಅಧಿಸೂಚನೆ ಮತ್ತು ಇಒಲ್ ದಾಖಲೆಯನ್ನು ವೆಬ್‌ಸೈಟ್ ತಿತಿತಿ. ಇಟಜಚಿ.ಇಚಿಡಿಟಿಚಿಣಚಿಞಚಿ.ರಠತ.ಟಿ ನಿಂದ ಡೌನ್‌ಲೋಡ್ ಮಾಡಬಹುದು ಎಂದು ಪ್ರಕಟಣೆ ತಿಳಿಸಿದೆ.

ಬೆ.ವಿ.ಕಂ ಗ್ರಾಹಕರ ಸಂವಾದ ಸಭೆ

ಕೋಲಾರ: ಕೋಲಾರ ಗ್ರಾಮೀಣ ಉಪ-ವಿಭಾಗದ ಕಛೇರಿಯಲ್ಲಿ ನವೆಂಬರ್ 16 ರಂದು ಮೂರನೇ ಶನಿವಾರದಂದು ಮಧ್ಯಾಹ್ನ 3.00 ರಿಂದ 5.30 ಗಂಟೆಯವರೆಗೆ ಬೆವಿಕಂ ಗ್ರಾಹಕರ ಸಂವಾದ ಸಭೆಯನ್ನು ಹಮ್ಮಿಕೊಳ್ಳಲಾಗುತ್ತಿದೆ. ಗ್ರಾಹಕ ಬಾಂಧವರು ಪಾಲ್ಗೊಂಡು ವಿದ್ಯುತ್ ಸಂಬಂಧಿತ ಸಮಸ್ಯೆಗಳನ್ನು ಬೆಸ್ಕಾಂ ಅಧಿಕಾರಿಗಳೊಂದಿಗೆ ಮುಖಾಮುಖಿ ಚರ್ಚಿಸಿ ಪರಿಹರಿಸಕೊಳ್ಳಬೇಕೆಂದು ಗ್ರಾಮೀಣ ಉಪ-ವಿಭಾಗದ ಸಹಾಯಕ ಕಾರ್ಯನಿರ್ವಾಹಕ ಅಭಿಯಂತರರು (ವಿ) ಪ್ರಕಟಣೆಯಲ್ಲಿ ತಿಳಿಸಿದ್ದಾರೆ. ಕೋಲಾರ ನಗರ ಉಪ-ವಿಭಾಗದ ಕಛೇರಿಯಲ್ಲಿ ನವೆಂಬರ್ 16 ರಂದು ಮೂರನೇ ಶನಿವಾರದಂದು ಮಧ್ಯಾಹ್ನ 3.00 ರಿಂದ 5.30 ಗಂಟೆಯವರೆಗೆ ಬೆವಿಕಂ ಗ್ರಾಹಕರ ಸಂವಾದ ಸಭೆಯನ್ನು ಹಮ್ಮಿಕೊಳ್ಳಲಾಗುತ್ತಿದೆ. ಗ್ರಾಹಕ ಬಾಂಧವರು ಪಾಲ್ಗೊಂಡು ವಿದ್ಯುತ್ ಸಂಬಂಧಿತ ಸಮಸ್ಯೆಗಳನ್ನು ಬೆಸ್ಕಾಂ ಅಧಿಕಾರಿಗಳೊಂದಿಗೆ ಮುಖಾಮುಖಿ ಚರ್ಚಿಸಿ ಪರಿಹರಿಸಕೊಳ್ಳಬೇಕೆಂದು ನಗರ ಉಪ-ವಿಭಾಗದ ಸಹಾಯಕ ಕಾರ್ಯನಿರ್ವಾಹಕ ಅಭಿಯಂತರರು (ವಿ) ಪ್ರಕಟಣೆಯಲ್ಲಿ ತಿಳಿಸಿದ್ದಾರೆ.

ಸಚ್ಚ ಭಾರತ್ ಮಿಷನ್: ಶೌಚ ಮುಕ್ತ ಪ್ಲಸ್ ಪ್ರದೇಶ ಎಂದು ಘೋಷಣೆ

ಕೋಲಾರ: ಶ್ರೀನಿವಾಸಪುರ ಪುರಸಭೆ ವ್ಯಾಪ್ತಿಯ ಎಲ್ಲಾ 1 ರಿಂದ 23 ವಾರ್ಡ್‌ಗಳಲ್ಲಿರುವ ವಾಸದ ಮನೆ, ವಾಣಿಜ್ಯ ಕಟ್ಟಡ ಹಾಗೂ ಶಾಲಾ ಕಾಲೇಜುಗಳು ಶೌಚಾಲಯಗಳನ್ನು ಹೊಂದಿದ್ದು, ಪಟ್ಟಣದ ವ್ಯಾಪ್ತಿಯಲ್ಲಿ ಯಾರು ಸಹ ಬಯಲು ಶೌಚ ಮಾಡುದಿರುವುದು ಕಂಡು ಬಂದಿರುವ ಹಿನ್ನೆಲೆಯಲ್ಲಿ ಹಾಗೂ ಸ್ವಚ್ಚ ಭಾರತ್ ಮಿಷನ್‌ನ ಬಯಲು ಶೌಚ ಮುಕ್ತ ಪ್ರದೇಶದ ಮಾರ್ಗ ಸೂಚಿಯನ್ನು ಕ್ರಮಬದ್ಧವಾಗಿ ಅನುಷ್ಠಾನಗೊಳಿಸಲಾಗಿದ್ದು, ಈ ವಿಚಾರವನ್ನು ಸಾಮಾನ್ಯ ಸಭೆಯಲ್ಲಿ ಚರ್ಚಿಸಿ ಪಟ್ಟಣವನ್ನು ಬಯಲು ಶೌಚ ಮುಕ್ತ ಪ್ಲಸ್ ಪ್ರದೇಶವೆಂದು ಪುರಸಭೆಯ ಮುಖ್ಯಾಧಿಕಾರಿ ತಿಳಿಸಿದ್ದಾರೆ.

ಬಹಿರಂಗ ಹರಾಜು

ಕೋಲಾರ: ಕೋಲಾರ ತಾಲ್ಲೂಕು ಹೋಳೂರು ಹೋಬಳಿ ಮತ್ತು ಗ್ರಾಮ ಪಂಚಾಯ್ತಿ ವ್ಯಾಪ್ತಿಯ ಗಟ್ಟಹಳ್ಳಿ ಗ್ರಾಮದ ಕೆಲವು ಮನೆಗಳ ಬಳಿಯಿರುವ ಹುಣಸೆ ಮರಗಳು ಬೀಳುವ ಸಂಭವ ಇರುವುದರಿಂದ ತುರ್ತಾಗಿ ಮರಗಳನ್ನು ತೆಗೆಯಲು ಗ್ರಾಮ ಪಂಚಾಯ್ತಿ ಅಧ್ಯಕ್ಷರಾದ ಅನಿತ ವಿ ರವರ ಅಧ್ಯಕ್ಷತೆಯಲ್ಲಿ ನವೆಂಬರ್ 20 ರಂದು ಬೆಳಗ್ಗೆ: 11.00 ಗಂಟೆಗೆ ಮರದ ಹತ್ತಿರ ಬಹಿರಂಗ ಹರಾಜನ್ನು ಮಾಡಲಾಗುವುದು. ಆಸಕ್ತಿಯುಳ್ಳವರು ಈ ಹರಾಜಿನಲ್ಲಿ ಭಾಗವಹಿಸಿ ರೂ.1000 ಗಳ ಠೇವಣಿಯನ್ನು ಮಾಡಬೇಕು. ಹಣ ಪಾವತಿಸದಿದ್ದಲ್ಲಿ ಠೇವಣಿ ಹಣವನ್ನು ಸರ್ಕಾರದ ಖಾತೆಗೆ ಜಮಾ ಮಾಡಲಾಗುವುದು. ಯಾವುದೇ ಕಾರಣಕ್ಕಾಗಿ ಹಿಂದಿರಿಗಿಸುವುದಿಲ್ಲ. ಮರಗಳನ್ನು ಹರಾಜಾದ 7 ದಿನಗಳೊಳಗೆ ತೆಗೆಯಬೇಕು. ಹೆಚ್ಚಿನ ಮಾಹಿತಿಗಾಗಿ ಪಿ.ಡಿ.ಒ ಮೊ.ಸಂ-7259431241 ಹಾಗೂ ದ್ವಿ.ದ. ಲೆಕ್ಕಸಹಾಯಕ -8884756457 ಯನ್ನು ಸಂಪರ್ಕಿಸಬಹುದೆಂದು ಗ್ರಾಮ ಪಂಚಾಯ್ತಿ ಅಭಿವೃದ್ಧಿ ಅಧಿಕಾರಿ ಪ್ರಕಟಣೆಯಲ್ಲಿ ತಿಳಿಸಿದ್ದಾರೆ.

ಆಧುನಿಕ ಭಾರತದ ಶಿಲ್ಪಿ ಜವಾಹರಲಾಲ್ ನೆಹರು

ಬೆಂಗಳೂರು: ಆಧುನಿಕ ಭಾರತದ ಶಿಲ್ಪಿ ಜವಾಹರಲಾಲ್ ನೆಹರು. ದೇಶವು ಸ್ವಾತಂತ್ರ್ಯ ಪಡೆದ ನಂತರ ಮೊದಲ ಪ್ರಧಾನಿಯಾದ ಜವಾಹರ್ ಲಾಲ್ ನೆಹರೂ ಅವರು ರಾಷ್ಟ್ರದಲ್ಲಿ ಹಲವಾರು ಯೋಜನೆಗಳನ್ನು ಜಾರಿಗೆ ತರುವುದರ ಮೂಲಕ ದೇಶದಲ್ಲಿದ್ದ ಹಲವಾರು ಸಮಸ್ಯೆಗಳನ್ನು ಪರಿಹರಿಸಿದ ಮಾಹಾನ್ ನಾಯಕ ನೆಹರು ಎಂದು ಮುಖ್ಯಮಂತ್ರಿ ಸಿದ್ದರಾಮಯ್ಯ ತಿಳಿಸಿದರು.

ಅವರು ಇಂದು ವಿಧಾನಸೌಧದ ಪೂರ್ವ ದಿಕ್ಕಿನ ಬಳಿ ಮಾಜಿ ಪ್ರಧಾನ ಮಂತ್ರಿಗಳಾದ ಬಾದಿವಂಗತ ಪಂಡಿತ್ ಜವಾಹರ್‌ಲಾಲ್ ನೆಹರೂರವರ 135ನೇ ವರ್ಷದ ಜನ್ಮ ದಿನಾಚರಣೆ ಅಂಗವಾಗಿ ಅವರ ಪ್ರತಿಮೆ ಬಳಿ ಅವರ ಭಾವಚಿತ್ರಕ್ಕೆ ಮಾಲಾರ್ಪಣೆ ಮಾಡಿ ಮಾತನಾಡುತ್ತಾ, ಜವಾಹರ್ ಲಾಲ್ ನೆಹರು ಅವರ ಜನ್ಮದಿನವನ್ನು ಮಕ್ಕಳ ದಿನಾಚರಣೆಯಾಗಿ ಆಚರಿಸಲಾಗುತ್ತದೆ. ನೆಹರೂ ಅವರಿಗೆ ಮಕ್ಕಳ ಬಗ್ಗೆ ಅಪಾರ ಪ್ರೀತಿಯಿದ್ದುದ್ದರಿಂದ ಅವರನ್ನು ಚಾಚಾ ನೆಹರೂ ಎಂದು ಕರೆಯಲಾಗುತ್ತಿತ್ತು. ಸುಮಾರು 17 ವರ್ಷಗಳ ಕಾಲ ದೇಶದ ಪ್ರಧಾನಿಯಾಗಿ ದೇಶದಲ್ಲಿ ಮಿಕ್ಸಡ್ ಎಕಾನಮಿ ಜಾರಿ ಮಾಡಿದರು ಎಂದರು. ಆಧುನಿಕ ಭಾರತವನ್ನು ನಾವು ಕಾಣುತ್ತಿದ್ದರೆ ಅದಕ್ಕೆ ನೆಹರೂ ಅವರ ಕೊಡುಗೆ ಅಪಾರವಾಗಿದೆ . ಆಹಾರ ಸ್ವಾವಲಂಬನೆಗೆ ನೆಹರೂ, ಇಂದಿರಾ ಗಾಂಧಿ, ಬಾಬು ಜಗಜೀವನ್ ರಾಂ, ಲಾಲ್ ಬಹದ್ದೂರ್ ಶಾಸ್ತ್ರಿ ಅವರೆಲ್ಲರೂ ಕಾರಣ. ಒಂದು ಕಾಲದಲ್ಲಿ ಆಹಾರಕ್ಕೆ ಬೇರೆ ದೇಶಗಳ ಮೇಲೆ ಅವಲಂಬಿಸಿದ್ದೆವು. ಇಂದು ನಾವು ಸ್ವಾವಲಂಬಿಯಾಗಿದ್ದರೆ ಅವರು ಕಾರಣ ಎಂದರು.

ಆರ್‌ಎಡಿಎಂ ಕೆ.ಎಂ.ರಾಮ ಕೃಷ್ಣನ್ ವಿ.ಎಸ್.ಎಂ, ಕರ್ನಾಟಕ ನೌಕಾ ಪ್ರದೇಶ, ಕಾರವಾರ ಅವರು ರಾಜಭವನದಲ್ಲಿ ಕರ್ನಾಟಕದ ಗೌರವಾನ್ವಿತ ರಾಜ್ಯಪಾಲರಾದ ಥಾವರ್ ಚಂದ್ ಗೆಹ್ಲೋಟ್ ಅವರನ್ನು ಭೇಟಿ ಮಾಡಿದರು.

ಸರಳತೆಯಿಂದ ನಡೆದುಕೊಂಡಲ್ಲಿ ವ್ಯಕ್ತಿತ್ವ ರೂಪುಗೊಳ್ಳುತ್ತೆ

ಬೆಂಗಳೂರು: ಬೆಂಗಳೂರಿನ ಜೈನ್ (ಡೀಮ್ಡ್ -ಟು - ಬಿ ಯೂನಿವರ್ಸಿಟಿ)ಯ ಹದಿನಾಲ್ಕನೆಯ ಸ್ನಾತಕ ಮತ್ತು ಸ್ನಾತಕೋತ್ತರ ಪದವಿ ಪ್ರದಾನ ಸಮಾರಂಭ ಕೋಣನ ಕುಂಟೆಯ ಪ್ರೆಸ್ಟೀಜ್ ಶ್ರೀ ಹರಿ ಕೊಡೇಜ್ ಸೆಂಟರ್ ಫಾರ್ ಪರ್ಫಾರ್ಮಿಂಗ್ ಆರ್ಟ್ಸ್ ಕನ್ವೆನ್ಷನ್ ಹಾಲ್ ನಲ್ಲಿ ಜರುಗಿತು.

ನಾಲ್ಕುದಿನಗಳವರೆಗೆನಡೆಯುವಈಸಮಾರಂಭದಲ್ಲಿದೇಶದ,ವಿದೇಶದ 17687 ಅಭ್ಯರ್ಥಿಗಳು ಪದವಿಯನ್ನು ಸ್ವೀಕರಿಸಲಿದ್ದಾರೆ. ಮಹತ್ವದ ಈ ಸಮಾರಂಭದಲ್ಲಿ ಮುಖ್ಯ ಅತಿಥಿಗಳಾಗಿ ಅಂತರಾಷ್ಟ್ರೀಯ ಖ್ಯಾತಿಯ ಎಚ್. ಈ. ಡಾ. ಮಾಜಿನ್ ಅಲ್ ಮಸೂದಿ ಇಂಚಾರ್ಜ್ ಆಫ್ ಲೀಗ್ ಆಫ್ ಅರಬ್ ಸ್ಟೇಟ್ಸ್ ಮಿಷನ್ ಮಿನಿಸ್ಟರ್ ಪ್ಲೇನಿಪೊಟೆನ್ಸರಿ ಇವರು ಮುಖ್ಯ ಅತಿಥಿಗಳಾಗಿ ಪಾಲ್ಗೊಂಡು ಮಾತನಾಡುತ್ತ ''ಪ್ರಪಂಚದಲ್ಲಿ ಬದಲಾವಣೆ ನಿರಂತರವಾಗಿ ನಡೆಯುತ್ತಿರುತ್ತದೆ.ಆಧುನಿಕ ತಂತ್ರಜ್ಞಾನವು ವ್ಯವಹಾರ ಜಗತ್ತಿಗೆ ಮತ್ತು ಜಾಗತಿಕ ಸವಾಲುಗಳನ್ನು ಪರಿಹರಿಸಿ ವ್ಯವಹಾರವನ್ನು ಸುಸೂತ್ರವಾಗಿ ಸಾಗಲು ಬಹಳ ಸಹಾಯಕಾರಿಯಾಗಿದೆ.ಇದು ವಾಣಿಜ್ಯ ಕ್ಷೇತ್ರದಲ್ಲಿ ಸತ್ಯವೆಂದು ಸಾಬೀತಾಗಿದೆ.ಇಂದು ತಂತ್ರಜ್ಞಾನವನ್ನು ಹೊರತು ಪಡಿಸಿ ವ್ಯವಹಾರ ನಿರ್ವಹಿಸುವುದು ಅಸಾಧ್ಯ ವಾದದ್ದು.ಜಗತ್ತಿನ ಆರ್ಥಿಕ ಕ್ಷೇತ್ರಕ್ಕೆ ಸಂಬಂಧಿಸಿದಂತೆ ಹಣಕಾಸಿನ,ವ್ಯವಹಾರದ ಮತ್ತು ವ್ಯವಸ್ಥಾಪನೆಯ ಭೂದೃಶ್ಯಗಳು ಮನುಷ್ಯನ ಅರಿವಿನ ವಿಸ್ತಾರವನ್ನು ಹೆಚ್ಚಿಸಿವೆ.ವಿದ್ಯಾರ್ಥಿಗಳೇ, ಪದವಿ ಪಡೆದ ನಂತರ ಕಲಿಕೆ ಮುಗಿಯಿತು ಎಂದು ಅಂದು ಕೊಳ್ಳುವುದು ಸರಿಯಾದುದಲ್ಲ.ಜೀವನ ಪರ್ಯಂತ ಹಲವು ಕ್ಷೇತ್ರಗಳಿಂದ ಹಲವು ಬಗೆಯ ಜ್ಞಾನ ನಿರಂತರವಾಗಿ ಪಡೆಯುದು ಅನಿವಾರ್ಯ ವೆನಿಸುತ್ತದೆ.ಇದು ವ್ಯಕ್ತಿಯ ವೈಯಕ್ತಿಕ ಬದುಕಿಗೂ ಹಾಗು ವೃತ್ತಿ ಬದುಕಿಗೂ ಅತ್ಯವಶ್ಯಕವಾಗಿದೆ'' ಎಂದರು.

ಇನ್ನೋರ್ವ ಅತಿಥಿಗಳಾದ ಡಾ. ಪ್ರಜೇರ್ ಸ್ಕಾಟ್ ಜೇಮ್ಸ್ ಅಡ್ವೈಜರ್ ಟು ದ್ ಮಿನಿಸ್ಟರ್ ಅಫ್ ಎಜುಕೇಶನ್ ಯುನೈಟೆಡ್ ಅರಬ್ ಎಮಿರೇಟ್ಸ್ ಇವರು ಮಾತನಾಡುತ್ತಾ ''ವ್ಯಕ್ತಿಯೋರ್ವನು ಬದುಕಿನಲ್ಲಿ ಯಾವತ್ತೂ ಧನಾತ್ಮಕವಾಗಿ ಯೋಚಿಸಬೇಕು.ಜೀವನದಲ್ಲಿ ನಾವು ಧನಾತ್ಮಕವಾಗಿದ್ದಲ್ಲಿ ಎದುರಿಗಿರುವ ಸರಿದೂಗಿಸಬಹುದು ಹಾಗು ವ್ಯಕ್ತಿಯ ಮೇಲೆ ಅದರ ಪ್ರಭಾವ ಬೀರಬಹುದು. ಇದರಿಂದ ವ್ಯಕ್ತಿಗೆ ಗೌರವ ಆದರಗಳು ಹರಿದು ಬರುತ್ತವೆ.ನೆನಪು ಒಂದು ಸಂಪನ್ಮೂಲ.ಹಾಗಾಗಿ ವಿದ್ಯಾರ್ಥಿ ಜೀವನದಲ್ಲಿ ಒಳ್ಳೆಯ ನೆನಪುಗಳನ್ನು ಕಟ್ಟಿ ಕೊಳ್ಳಬೇಕು.ಸರಳತೆ ಬಹಳ ಮುಖ್ಯ. ಸರಳತೆಯಿಂದ ನಡೆದುಕೊಂಡಲ್ಲಿ ನಮ್ಮ ವ್ಯಕ್ತಿತ್ವದ ಪ್ರತಿಬಿಂಬ ನಾವು ಬದುಕುವ ಸಾಮಾಜಿಕರ ಮೇಲೆ ಬೀರುತ್ತದೆ.ಇದರಿಂದ ವ್ಯಕ್ತಿತ್ವಕ್ಕೂ ಘನತೆ ಬರುತ್ತದೆ.ವಿದ್ಯಾರ್ಥಿ ಜೀವನದಲ್ಲಿ ಸರಳತೆ ಬೆಳೆಸಿ ಕೊಳ್ಳುವುದು ಜ್ಞಾನದಷ್ಟೇ ಮುಖ್ಯ'' ವೆಂದರು. ಸಮಾರಂಭದಲ್ಲಿ ಪಾಲ್ಗೊಂಡ ಜೈನ್ ಸಂಸ್ಥೆಯ ಸಂಸ್ಥಾಪಕರಾದ ಮತ್ತು ಜೈನ್(ಡೀಮ್ಡ್-ಟು -ಬಿ ಯೂನಿವರ್ಸಿಟಿ)ಯ ಚಾ ನ್ಸಲರ್ ರಾದ ಡಾ.ಚೆನ್ ರಾಜ್ ರಾಯ್ ಚೆಂದ್ ಮಾತಾಡುತ್ತಾ 2024 ನೇ ಶೈಕ್ಷಣಿಕ ವರ್ಷದ ಪದವಿ ಪ್ರದಾನ ಸಮಾರಂಭದಲ್ಲಿ ಪಾಲ್ಗೊಂಡ ಜೈನ್ (ಡೀಮ್ಡ್-ಟು -ಬಿ ಯೂನಿವರ್ಸಿಟಿ)ಯ ಎಲ್ಲ ಪದವಿ ಅಭ್ಯರ್ಥಿಗಳಿಗೆ ಹೃತ್ಪೂರ್ವಕ ಅಭಿನಂದನೆಗಳನ್ನು ತಿಳಿಸುತ್ತ ''ಪ್ರೀತಿಯ ಅಭ್ಯರ್ಥಿಗಳೇ ನಿಮಗೆಲ್ಲ ಉದಾತ್ತ ಭವಿಷ್ಯವಿದೆ. ದಯವಿಟ್ಟು ತಾವು ಪಡೆದ ಪದವಿಯ ಜ್ಞಾನವನ್ನು ಮುಂದಿಟ್ಟುಕೊಂಡು ಸುಂದರವಾದ ಜೀವನವನ್ನು ರೂಪಿಸಿ ಕೊಂಡು ಸಮಾಜದ ಜನರಿಗೆ ಮಾದರಿಯಾಗಬೇಕು. ಈ ಹಿಂದೆ ಪದವಿ ಪಡೆದ ಅಸಂಖ್ಯಾತ ಅಭ್ಯರ್ಥಿಗಳು ತಾವು ಪಡೆದ ಜ್ಞಾನದಿಂದ ಉತ್ತಮ ಭವಿಷ್ಯವನ್ನು ಕಂಡುಕೊಂಡು ರಾಷ್ಟ್ರ ಮತ್ತು ಅಂತರರಾಷ್ಟ್ರೀಯ ಮಟ್ಟದಲ್ಲಿ ಹೆಸರುಗಳಿಸಿದ್ದಾರೆ ಜೊತೆಗೆ ಎಷ್ಟೋ ಕುಟುಂಬಗಳಿಗೆ ದುಡಿಮೆ,ಆರ್ಥಿಕ ಸಹಾಯವನ್ನು ಮಾಡುತ್ತಾ ಸಮಾಜವನ್ನು ಮುನ್ನಡೆಸುತ್ತಿದ್ದಾರೆ.ಇಂದು ಸಮಾಜದ ಮತ್ತು ದೇಶದ ಕುರಿತು ಅಂತಃಕರಣ ಬೆಳೆಸಿ ಕೊಂಡು ಉತ್ತಮ ನಾಗರಿಕರಾಗುವುದು ಮುಖ್ಯ'' ಎಂದರು.

ವೈಸ್ ಚಾನ್ಸಲರ್ ಡಾ.ರಾಜ್ ಸಿಂಗ್ ಎಲ್ಲರನ್ನೂ ಸ್ವಾಗತಿಸುತ್ತಾ ಜೈನ್ (ಡೀಮ್ಡ್ -ಟು-ಬಿ ಯೂನಿವರ್ಸಿಟಿ)ಯ ಹುಟ್ಟು ,ಬೆಳವಣಿಗೆ ಮತ್ತು ಅದರ ವಿಕಾಸ ,ಜಾಗತಿಕ ಮಟ್ಟದಲ್ಲಿ ಜೈನ್ ವಿಶ್ವವಿದ್ಯಾಲಯದ ಪ್ರತಿಭೆಗಳ ಪ್ರಭಾವವನ್ನು ಮತ್ತು ಸಾಧನೆಯನ್ನು ವೇದಿಕೆಯ ಸಮ್ಮುಖದಲ್ಲಿ ಪ್ರಸ್ತಾಪಿಸುತ್ತ ಅಭಿನಂದಿಸಿದರು.ಮಹತ್ವದ ಈ ಸಮಾರಂಭದಲ್ಲಿ ಕುಲಸಚಿವರಾದ ಡಾ.ಜಿತೇಂದ್ರಕುಮಾರ್ ಮಿಶ್ರಾ,

ಮೌಲ್ಯಮಾಪನ ವಿಭಾಗದ ನಿಯಂತ್ರಣಾಧಿಕಾರಿಗಳಾದ ಪ್ರೊ. ಎನ್ ಎಸ್ ಮಂಜುನಾಥ ಹಾಗೂ ಪ್ರೊ ವೈಸ್ ಚಾನ್ಸಲರ್ ಡಾ. ದಿನೇಶ್ ನೀಲಕಂಠ ಸಂಶೋಧನಾ ವಿಭಾಗದ ನಿರ್ದೇಶಕರಾದ ಡಾ.ಶ್ರೀಕಂಠ ಸ್ವಾಮಿ ಪ್ರೊ. ಶ್ರೀಧರ್ ಮೂರ್ತಿ, ಡಾ ಎನ್ ವಿ ಎಚ್ ಕೃಷ್ಣನ್ ಹಾಗು ವಿಶ್ವ ವಿದ್ಯಾಲಯದ ವಿವಿಧ ವಿಭಾಗದ ಪದಾಧಿಕಾರಿಗಳು, ಪ್ರಾಧ್ಯಾಪಕರು ಪದವಿ ಪಡೆದ ಅಭ್ಯರ್ಥಿಗಳು ಮೊದಲಾದವರು ಪಾಲ್ಗೊಂಡಿದ್ದರು.

ಸಂಜೆ ಟಿಪ್ಸ್

ಗುಲ್ಲಕ್ ಖಾತೆಯನ್ನು ಪ್ರಾರಂಭಿಸಿದ ಫಿನೋ ಬ್ಯಾಂಕ್

ಗ್ರಾಹಕರಿಗೆ ಬ್ಯಾಂಕಿಂಗ್‌ಅನ್ನು ಸುಲಭ, ಸರಳ ಮತ್ತು ಅನುಕೂಲಕರವಾಗಿಸಿರುವ ಫಿನೋ ಪೇಮೆಂಟ್ಸ್ ಬ್ಯಾಂಕ್, ಈಗ ಗ್ರಾಹಕರು ಉಳಿತಾಯವನ್ನು ಹೆಚ್ಚಿಸುವತ್ತ ಗಮನ ಹರಿಸುತ್ತಿದೆ. ಗ್ರಾಹಕರಿಗೆ ಮೌಲ್ಯಯುತ ಸೇವೆಯನ್ನು ಸೃಷ್ಟಿಸುವ ನಿಟ್ಟಿನಲ್ಲಿ ತನ್ನ ಪ್ರಯತ್ನಗಳನ್ನು ಮುಂದುವರೆಸಿರುವ ಫಿನೋ ಬ್ಯಾಂಕ್, ಹಲವಾರು ಪ್ರಯೋಜನಗಳನ್ನು ಒದಗಿಸುವ ಮೂಲಕ ಗ್ರಾಹಕರ ಅನನ್ಯ ಅಗತ್ಯಗಳನ್ನು ಪೂರೈಸಲು, ಅವರ ಉಳಿತಾಯವನ್ನು ಸುಧಾರಿಸುವ ಉದ್ದೇಶದಿಂದ ಹೊಸ ಉಳಿತಾಯ ಖಾತೆ ಗುಲ್ಲಕ್ ಅನ್ನು ಪ್ರಾರಂಭಿಸುವುದಾಗಿ ಘೋಷಿಸಿದೆ. ಕರ್ನಾಟಕ ರಾಜ್ಯದಾದ್ಯಂತ ಹರಡಿರುವ ಸುಮಾರು 22,000 ಫಿನೋ ಬ್ಯಾಂಕ್ನ ಮರ್ಚೆಂಟ್ ಪಾಯಿಂಟ್ಗಳಲ್ಲಿ ಗುಲ್ಲಕ್ ಖಾತೆಯನ್ನು ತೆರೆಯಬಹುದು ಮತ್ತು ಬ್ಯಾಂಕಿಂಗ್ ಪ್ರಯೋಜನಗಳನ್ನು ಆನಂದಿಸಬಹುದು. 1000 ರೂ.ಗಳ ಕನಿಷ್ಠ ಖಾತೆಯ ಬ್ಯಾಲೆನ್ಸ್ನೊಂದಿಗೆ, ಗುಲ್ಲಕ್ ಖಾತೆದಾರರು ಯಾವುದೇ ವಾರ್ಷಿಕ ಯೋಜನಾ ಶುಲ್ಕವನ್ನು ಪಾವತಿಸಬೇಕಾಗಿಲ್ಲ, ಯಾವುದೇ ಶುಲ್ಕವಿಲ್ಲದೆ ನಗದು ಠೇವಣಿಗಳನ್ನು ಮಾಡಬಹುದು, ನಾನ್-ಮೆಟ್ರೋ ನಗರಗಳಲ್ಲಿ 7 ಉಚಿತ ಎಟಿಎಂ ವಹಿವಾಟುಗಳನ್ನು ಮಾಡಬಹುದು ಮತ್ತು ರುಪೇ ಡೆಬಿಟ್ ಕಾರ್ಡ್ನಲ್ಲಿ ವಿವಿಧ ಕೊಡುಗೆಗಳನ್ನು ಪಡೆಯಬಹುದು.

ಕೆಲವು ಮಾನದಂಡಗಳನ್ನು ಪೂರೈಸಿದ ಮೇಲೆ ಕನಿಷ್ಠ ಖಾತೆಯ ಬ್ಯಾಲೆನ್ಸ್ ಅನ್ನು ಕೂಡ ಮನ್ನಾ ಮಾಡುವುದು ಒಂದು ಉತ್ತೇಜಕ ಪ್ರತಿಪಾದನೆಯಾಗಿದೆ. ಬಹುಪಾಲು ಜನರು ತಮ್ಮ ಬ್ಯಾಂಕ್ ಖಾತೆಗಳಿಂದ ಎಲ್ಲಾ ಅಥವಾ ಹೆಚ್ಚಿನ ಹಣವನ್ನು ಹಿಂತೆಗೆದುಕೊಂಡು, ಉಳಿತಾಯ ಮತ್ತು ಹೂಡಿಕೆ ಮಾಡುವ ಅವಕಾಶವನ್ನು ಕಳೆದುಕೊಳ್ಳುವ ಇಂದಿನ ಸಂದರ್ಭಗಳಲ್ಲಿ, ಗುಲ್ಲಕ್ (ಪಿಗ್ಗಿ ಬ್ಯಾಂಕ್) ಪ್ರಾಮುಖ್ಯತೆಯನ್ನು ಪಡೆದುಕೊಳ್ಳುತ್ತದೆ.ಗುಲ್ಲಕ್ ಉಳಿತಾಯ ಖಾತೆಯನ್ನುಘೋಷಿಸುವ ಸಂದರ್ಭದಲ್ಲಿ ಫಿನೋ ಪೇಮೆಂಟ್ಸ್ ಬ್ಯಾಂಕ್ನ ಹಿರಿಯ ವಿಭಾಗೀಯ ಮುಖ್ಯಸ್ಥ ಶ್ರೀ. ರಾಹುಲ್ ಸಿಂಗ್ ''ಗ್ರಾಹಕರು ಭವಿಷ್ಯದ ವೆಚ್ಚಗಳಿಗೆ ಮತ್ತು ಯಾವುದೇ ತುರ್ತು ಅಗತ್ಯಗಳಿಗಾಗಿ ಸಾಲವನ್ನು ತೆಗೆದುಕೊಳ್ಳದೇ ತಮ್ಮದೇ ಒಂದು ನಿಧಿಯನ್ನು ಸೃಷ್ಟಿಸಲು ಹೆಚ್ಚಿನ ಉಳಿತಾಯದ ಗುರಿಯನ್ನು ಹೊಂದಿರಬೇಕು. ಸುರಕ್ಷತೆ ಮತ್ತು ಬೆಳವಣಿಗೆಯ ಮೇಲೆ ಕೇಂದ್ರೀಕರಿಸುವ ಮೂಲಕ, ಗುಲ್ಲಕ್ ಮೂಲಕ 'ಮೊದಲು ಉಳಿತಾಯ' ಎಂಬ ಮನಸ್ಥಿತಿಯನ್ನು ಅಭಿವೃದ್ಧಿಪಡಿಸಲು ಖಾತೆದಾರರಿಗೆ ಸಹಾಯ ಮಾಡುವುದು ನಮ್ಮ ಉದ್ದೇಶವಾಗಿದೆ ಎಂದರು.

ದೊಡ್ಲಿ ಚಿತ್ರಾನ್ನ

ಪಾಕ ಶಾಲೆ

ಬೇಕಿರುವ ಸಾಮಗ್ರಿ

ಅನ್ನ, ದೊಡ್ಲಿ ಕಾಯಿ - 1, ಹಸಿ ಮೆಣಸು, ಅರಶಿಣ, ಕಡಲೆ ಬೀಜ, ಕಡಲೆ ಬೇಳೆ, ಉದ್ದಿನ ಬೇಳೆ, ಕರಿಬೇವು, ಸಾಸಿವೆ, ಜೀರಿಗೆ, ಎಣ್ಣೆ, ಉಪ್ಪು

ಮಾಡುವ ವಿಧಾನ

ಮೊದಲು ಒಲೆ ಮೇಲೆ ಒಂದು ಪಾತ್ರೆ ಇಟ್ಟು ಅದಕ್ಕೆ ಎಣ್ಣೆ ಹಾಕಿ ಅದಕ್ಕೆ ಕಡಲೆ ಬೀಜ ಹಾಕಿ ಫ್ರೈ ಮಾಡಿಕೊಳ್ಳಬೇಕು. ಫ್ರೈ ಆದ ಕಡಲೆ ಬೀಜವನ್ನು ತೆಗೆದಿಟ್ಟುಕೊಳ್ಳಿ. ನಂತರ ಇದೇ ಎಣ್ಣೆಗೆ ಸಾಸಿವೆ, ಜೀರಿಗೆ, ಕಡಲೆ ಬೇಳೆ, ಉದ್ದಿನ ಬೇಳೆ ಹಾಕಿ ಮತ್ತೆ ಫ್ರೈ ಮಾಡಿಕೊಳ್ಳಿ. 1 ನಿಮಿಷದ ಬಳಿಕ ಹಸಿ ಮೆಣಸು, ಕರಿಬೇವು ಹಾಕಿಕೊಂಡು ಫ್ರೈ ಮಾಡಿಕೊಳ್ಳಿ.ಅನಂತರ ಸಣ್ಣದಾಗಿ ಹೆಚ್ಚಿಕೊಂಡಿರುವ ಈರುಳ್ಳಿಯನ್ನು ಕೂಡ ಹಾಕಿಕೊಂಡು ಫ್ರೈ ಮಾಡಿಕೊಳ್ಳಿ. ಹಾಗೆ ರುಚಿಗೆ ತಕ್ಕಷ್ಟು ಉಪ್ಪು ಹಾಕಿಕೊಂಡು ಗೊಜ್ಜು ಮಾಡಿಕೊಳ್ಳಲು ಫ್ರೈ ಮಾಡಿಕೊಳ್ಳಿ. 3 ನಿಮಿಷದ ಬಳಿಕ ಇದಕ್ಕೆ ಅರಶಿಣ ಹಾಕಿ ಕಲಸಿ ಒಲೆ ಆಫ್ ಮಾಡಿಕೊಳ್ಳಿ.ಈಗ ಒಂದು ಬೌಲ್ನಲ್ಲಿ ಅನ್ನ ತೆಗೆದುಕೊಂಡು ಚೆನ್ನಾಗಿ ಹುಡಿ ಹುಡಿಯಾಗಿ ಬರುವಂತೆ ಮಾಡಿಕೊಳ್ಳಿ. ಅನಂತರ 2 ದೊಡ್ಲಿಕಾಯಿಯನ್ನು ಕತ್ತರಿಸಿಕೊಂಡು ಅದರ ರಸವನ್ನು ಹಿಂಡಿಕೊಳ್ಳಬೇಕು. ಒಂದು ಪೀಸ್ ಇಡಿಯಾಗಿ ಹಿಂಡಿಕೊಳ್ಳಬೇಕು. ಅನಂತರ ಈ ಪಾತ್ರೆಗೆ ಕಡಲೆ ಬೀಜ ಹಾಗೂ ಮಸಾಲೆಯನ್ನು ಇದಕ್ಕೆ ಹಾಕಿಕೊಂಡು ಚೆನ್ನಾಗಿ ಕಲಸಿಕೊಳ್ಳಬೇಕು. ಮಸಾಲೆ ಅನ್ನಕ್ಕೆ ಚೆನ್ನಾಗಿ ಹಿಡಿಯುವಂತೆ ಕಲಸಿಕೊಳ್ಳಿ. ಇಷ್ಟಾದರೆ ನಿಮ್ಮ ಮುಂದೆ ದೊಡ್ಲಿ ಚಿತ್ರಾನ್ನ ರೆಡಿಯಾಗುತ್ತದೆ. ನೀವು ಕೂಡ ಒಮ್ಮೆ ಮನೆಯಲ್ಲಿ ಈ ಬಗೆಯ ಚಿತ್ರಾನ್ನ ಮಾಡಿ ನೋಡಿ.

ಸಲ್ಮಾನ್ ಖಾನ್, ಶಾರುಖ್ ಖಾನ್ ಬಳಿಕ ಖ್ಯಾತಿಯ ನಟಿಗೆ ಜೀವ ಬೆದರಿಕೆ ಕರೆ

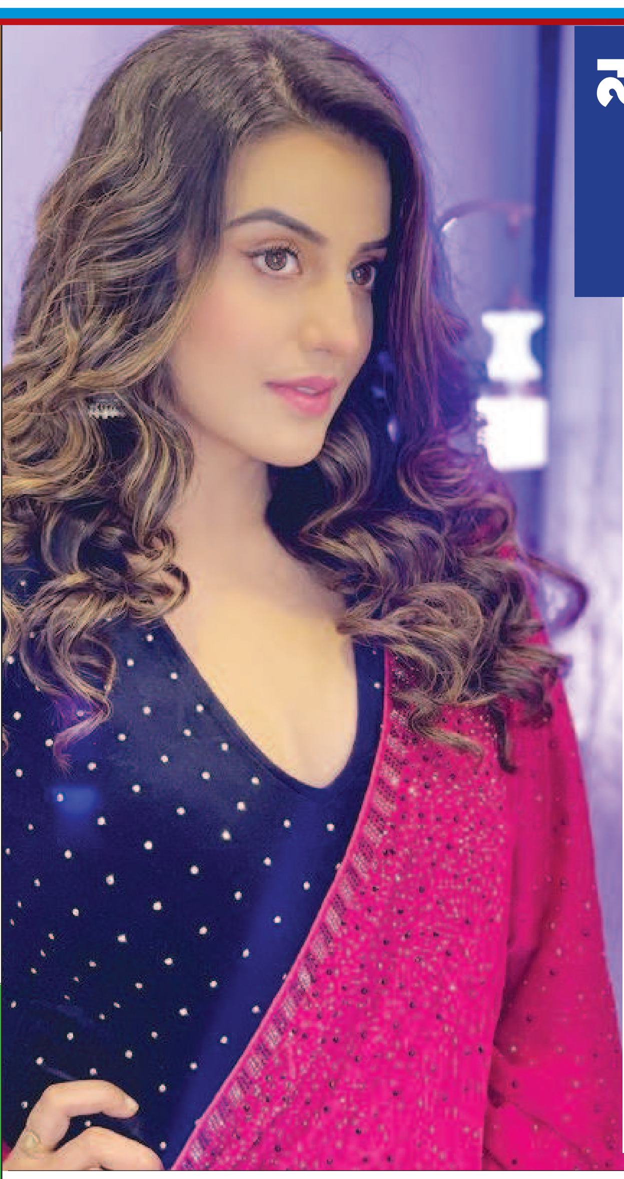

ಬಾಲಿವುಡ್ನಟರಾದ ಸಲ್ಮಾನ್ ಖಾನ್ ಹಾಗೂ ಶಾರುಖ್ ಖಾನ್ ಅವರಿಗೆ ಜೀವ ಬೆದರಿಕೆ ಕರೆಗಳು ಬರುತ್ತಿವೆ. ಈಗಾಗಲೇ ಕರೆ ಮಾಡಿದ ಕೆಲವರನ್ನು ಬಂಧಿಸಿದ ಪೊಲೀಸರು ವಿಚಾರಣೆ ನಡೆಸಿದ್ದಾರೆ. ಇದೀಗ ಖ್ಯಾತ ಭೋಜ್ಪುರಿನಟಿ, ಬಿಗ್ ಬಾಸ್ ಒಟಿಟಿಖ್ಯಾತಿಯಅಕ್ಷರಾಸಿಂಗ್ಗೆಕೊಲೆ ಬೆದರಿಕೆ ಕರೆ ಬಂದಿದ್ದು , ಕರೆ ಮಾಡಿದವರು ಆಕೆಯಿಂದ 50 ಲಕ್ಷ ರೂ . ಬೇಡಿಕೆ ಇಟ್ಟಿದ್ದಾರೆ ಎಂದು ಪೊಲೀಸರು ತಿಳಿಸಿದ್ದಾರೆ . ನಟಿ ಈ ಬಗ್ಗೆ ಡಣಾಪುರ ಠಾಣೆಗೆ ಲಿಖಿತ ದೂರು ನೀಡಿದ್ದಾರೆ .

ಎರಡು ವಿಭಿನ್ನ ಸಂಖ್ಯೆಗಳಿಂದ ಅಕ್ಷರಾ ಸಿಂಗ್ ಅವರಿಗೆ ಬೆದರಿಕೆ ಕರೆಗಳು ಬಂದಿವೆ. ಹಣ ನೀಡುವಂತೆ ಜೀವಬೆದರಿಕೆ ಹಾಕಿರುವುದಾಗಿ ಲಿಖಿತ ದೂರು ನೀಡಿದ್ದಾರೆ ಎಂದು ಪೊಲೀಸರು ಮಾಹಿತಿ ಹಂಚಿಕೊಂಡಿದ್ದಾರೆ. ಸದ್ಯ ಈ ಬಗ್ಗೆ ಪೊಲೀಸರು ತನಿಖೆ ಮಾಡುತ್ತಿದ್ದಾರೆ. ದಾನಪುರ ಪೊಲೀಸ್ ಠಾಣೆಯ ಸ್ಟೇಷನ್ ಹೌಸ್ ಆಫೀಸರ್ ಪ್ರಶಾಂತ್ ಭಾರದ್ವಾಜ್ ಅವರು ಪಿಟಿಐಗೆ ದೂರು ನೀಡಿದ್ದಾರೆ.

ನಟಿಯ ತಂದೆ ಬಿಪಿನ್ ಸಿಂಗ್ ಈ ಬಗ್ಗೆ ಆಕೆಗೆ ಎರಡು ಅಪರಿಚಿತ ಸಂಖ್ಯೆಗಳಿಂದ ಕರೆ ಬಂದಿದೆ, ಕರೆ ಮಾಡಿದವರು ಆಕೆಯನ್ನು ನಿಂದಿಸಿ 50 ಲಕ್ಷ ರೂ. ಹಣವನ್ನು ಬೇಡಿಕೆಯಿಟ್ಟರು. ಮತ್ತು ಎರಡು ದಿನಗಳಲ್ಲಿ ಹಣ ನೀಡದಿದ್ದರೆ ಕೊಲ್ಲುವುದಾಗಿ ಬೆದರಿಕೆ ಹಾಕಿದರು, ತಕ್ಷಣ ನಾವು ವಿಷಯವನ್ನು ಪೊಲೀಸರ ಗಮನಕ್ಕೆ ತಂದಿದ್ದೇವೆ ಎಂದಿದ್ದಾರೆ. ದಾನಪುರ ಪೊಲೀಸ್ ಠಾಣೆಯ ತಂಡವು ನಮ್ಮ ಮನೆಗೆ ಭೇಟಿ ನೀಡಿದ್ದು, ಈ ಸಂಬಂಧ ಅಕ್ಷರಾ ಪೊಲೀಸ್ ಸಿಬ್ಬಂದಿಗೆ ಲಿಖಿತ ದೂರನ್ನು ಸಲ್ಲಿಸಿದ್ದಾರೆ ಎಂದು ಬಿಪಿನ್ ಸಿಂಗ್ ಹೇಳಿದ್ದಾರೆ.

ಭೋಜ್ಪುರಿ ಚಿತ್ರರಂಗದ ಅತಿ ಹೆಚ್ಚು ಸಂಭಾವನೆ ಪಡೆಯುವ ನಟಿಯರಲ್ಲಿ ಅಕ್ಷರಾ ಸಿಂಗ್ ಒಬ್ಬರು. ಅವರು 2010 ರ ಸಾಹಸ ನಾಟಕ 'ಸತ್ಯಮೇವ್ ಜಯತೆ' ನಲ್ಲಿ ರವಿ ಕಿಶನ್ ಎದುರು ನಟನೆಯನ್ನು ಪ್ರಾರಂಭಿಸಿದರು. 2011 ರ ಚಲನಚಿತ್ರ 'ಪ್ರಾಣ್ ಜಾಯೆ ಪರ್ ವಚನ ನ ಜಾಯೆ' ನಲ್ಲಿ ಕಾಣಿಸಿಕೊಂಡರು.

2016 ರ ರೋಮ್ಯಾಂಟಿಕ್ ನಾಟಕ 'ಎ ಬಲ್ಮಾ ಬಿಹಾರ್ ವಾಲಾ' ನಲ್ಲಿ ಖೇಸರಿ ಲಾಲ್ ಯಾದವ್ ಅವರೊಂದಿಗೆ ಮತ್ತು 2017 ರ 'ಸತ್ಯ, ತಬಡ್ಲಾ, ಮಾ ತುಜೆ ಸಲಾಮ್' ನಲ್ಲಿ ಕಾಣಿಸಿಕೊಂಡರು.ಭೋಜಪುರಿ ನಟಿ ಹಾಗೂ ಗಾಯಕಿ ಅಕ್ಷರಾ ಸಿಂಗ್ಗೆ ಅಪಾರ ಅಭಿಮಾನಿಗಳಿದ್ದಾರೆ. ಸೋಶಿಯಲ್ ಮೀಡಿಯದಲ್ಲೂ ಸಾಕಷ್ಟು ಮಂದಿ ಫಾಲೋವರ್ ಗಳನ್ನು ನಟಿ ಹೊಂದಿದ್ದಾರೆ.

ಚಕ್ರಮೊಗ್ಗು ಆರೋಗ್ಯ ಪ್ರಯೋಜನ

ಹೆಲ್ತ್ ಟಿಪ್ಸ್

ರೋಗ ನಿರೋಧಕ ಶಕ್ತಿ ಹೆಚ್ಚಿಸುತ್ತದೆ: ಚಕ್ರಮೊಗ್ಗುಗಳಲ್ಲಿ ಆಂಟಿ ಆಕ್ಸಿಡೆಂಟ್ ಗಳು ಸಮೃದ್ಧವಾಗಿದ್ದು ಇವು ಜೀವಕೋಶಗಳಿಗೆ ಹಾನಿ ಉಂಟು ಮಾಡುವ ಮುಕ್ತ ಧಾತುಗಳೊಡನೆ ಹೋರಾಡಲು ಸಮರ್ಥವಾಗಿದೆ. ಹಾಗಾಗಿ ದೇಹದಲ್ಲಿ ಪ್ರತಿರೋಧಕ ಶಕ್ತಿಯನ್ನು ಸಾಕಷ್ಟು ಹೆಚ್ಚಿಸುತ್ತದೆ ಈ ಚಕ್ರ ಮೊಗ್ಗುಗಳು. ಜೀರ್ಣಕ್ರಿಯೆಯನ್ನು ವೃದ್ಧಿಸುತ್ತದೆ: ಇಂದಿನ ಅನೇಕರಿಗೆ ಇರುವ ದೊಡ್ಡ ಸಮಸ್ಯೆ ಎಂದರೆ ಜೀರ್ಣಕ್ರಿಯೆ. ಇದರಿಂದಾಗಿ ಹೊಟ್ಟೆಯುಬ್ಬರ, ಮಲಬದ್ಧತೆಗಳಂತಹ ಸಾಕಷ್ಟು ಸಮಸ್ಯೆಗಳು ಉಲ್ಬಣಗೊಳ್ಳುತ್ತವೆ. ಆದರೆ ಚಕ್ರಮೊಗ್ಗುಗಳಲ್ಲಿರುವ ಪ್ರಾಕೃತಿಕ ಸಂಯುಕ್ತಗಳು ನಿಮ್ಮ ಪಚನ ಕ್ರಿಯೆಯನ್ನು ಸರಳಗೊಳಿಸುತ್ತದೆ, ಅನಿಲ ಉತ್ಪಾದನೆಯನ್ನು ಸ್ಥಗಿತಗೊಳಿಸುತ್ತದೆ. ಇದರಿಂದಾಗಿ ನೀವು ಜೀರ್ಣಕ್ರಿಯೆಯ ಸಮಸ್ಯೆಗಳಿಂದ ಬೇಗ ಮುಕ್ತಿ ಹೊಂದಬಹುದು. ತ್ವಚೆಯ ಆರೋಗ್ಯಕ್ಕೂ ಉಪಕಾರಿ: ಚಕ್ರಮೊಗ್ಗುಗಳಲ್ಲಿ ಜೀವಸತ್ವ ಸಿ ಇದ್ದು ಇದು ತ್ವಚೆಯ ಆರೋಗ್ಯಕ್ಕೆ ಸಹಕರಿಸುತ್ತದೆ. ಇದರ ನಿಯಮಿತ ಸೇವನೆಯಿಂದಾಗಿ ನಿಮ್ಮ ತ್ವಚೆಯು ಸುಕ್ಕುಗಟ್ಟದೆ, ವಯಸ್ಸಾದಂತೆ ಗೋಚರಿಸದೆ ಸದಾ ಕಾಂತಿಯುತವಾಗಿ ಕಂಗೊಳಿಸುತ್ತದೆ.ಉಸಿರಾಟದ ಕ್ರಿಯೆಯನ್ನು ಸುಧಾರಿಸುತ್ತದೆ: ಚಕ್ರಮೊಗ್ಗುಗಳಲ್ಲಿರುವ ನೈಸರ್ಗಿಕ ಅಂಶಗಳು ಗಂಟಲಿನ ಆರೋಗ್ಯಕ್ಕೆ ನೆರವು ನೀಡುತ್ತದೆ, ಕಿರಿಕಿರಿ ಗೊಂಟಲಿದ್ದರೆ ಅದರ ಕಿರಿಕಿರಿಯನ್ನು ಶಮನಗೊಳಿಸುತ್ತದೆ, ಶೀತದಿಂದ ಮುಕ್ತಿ ನೀಡುತ್ತದೆ, ಸುಗಮವಾದ ಉಸಿರಾಟದ ಪ್ರಕ್ರಿಯೆಗೆ ಪ್ರೋತ್ಸಾಹ ನೀಡುತ್ತದೆ.

ಹಾರ್ಮೋನ್ ಸಮತೋಲನ: ಚಕ್ರಮೊಗ್ಗುಗಳಲ್ಲಿರುವ ಕೆಲವು ವಿಶಿಷ್ಟ ರಾಸಾಯನಿಕ ಪದಾರ್ಥಗಳು ಹಾರ್ಮೋನ್ ಸಮತೋಲನ ಕಾಯ್ದುಕೊಳ್ಳುವಲ್ಲಿ ಸಹಕರಿಸುತ್ತವೆ ಎಂದು ನಂಬಲಾಗಿದೆ. ಅದರಲ್ಲೂ ವಿಶೇಷವಾಗಿ ಮಹಿಳೆಯರಲ್ಲಿನ ಈಸ್ಟ್ರೋಜನ್ ಹಾರ್ಮೋನ್ ಮೇಲೆ ಇದು ಪ್ರಭಾವ ಬೀರಿ ಹಾರ್ಮೋನ್ ಸಮತೋಲನಗೊಳ್ಳುವಂತೆ ಸಹಕರಿಸುತ್ತದೆ ಎನ್ನಲಾಗುತ್ತದೆ.

ತೂಕ ನಿರ್ವಹಣೆ ಹಾಗೂ ಚಯಾಪಚಯ: ತೂಕ ನಿರ್ವಹಣೆ ಹಾಗೂ ಚಯಾಪಚಯ ನಿರ್ವಹಣೆ ಪ್ರಕ್ರಿಯೆ ಎಂಬುದು ಇಂದಿನ ಜನರ ಮುಖ್ಯ ಆದ್ಯತೆಯಾಗಿದೆ. ಇದರಲ್ಲಿರುವ ನಸರ್ಗಿಕ ಸಂಯುಕ್ತಗಳು ಸಹಜ ಚಯಾಪಚಯ ಪ್ರಕ್ರಿಯೆಯನ್ನು ಉತ್ತೇಜಿಸುತ್ತವೆ ಎನ್ನಲಾಗಿದ್ದು ಇದರಿಂದ ನೀವು ಸಾಕಷ್ಟು ಕ್ಯಾಲರಿಗಳನ್ನು ಸುಡಬಹುದು. ಈ ಮುಲಕವಾಗಿ ನೀವು ತೂಕ ನಿರ್ವಹಣೆಯನ್ನೂ ಸಹ ಸಾಧಿಸಬಹುದು. ಹಾಗಾಗಿ ನಿಮ್ಮ ಡಯಟ್ ನಲ್ಲಿ ಚಕ್ರಮೊಗ್ಗುಗಳಿಗಿರಲಿ ಸ್ಥಾನ.

ಡಕಾಯಿತನ ಗೆಟಪ್‌ನಲ್ಲಿ ಬಂದ ಬಾಲಯ್ಯ

ಟಾಲಿವುಡ್ ಸ್ಟಾರ್ ನಟ ನಂದಮೂರಿ ಬಾಲಕೃಷ್ಣ ನಟನೆಯ 'ಡಾಕು ಮಹಾರಾಜ್' ಸಿನಿಮಾದ ಟೀಸರ್ ಬಿಡುಗಡೆಯಾಗಿದೆ. ಡಕಾಯಿತನ ಗೆಟಪ್‌ನಲ್ಲಿ ಬಾಲಯ್ಯ ಖಡಕ್ ಆಗಿ ಎಂಟ್ರಿ ಕೊಟ್ಟಿದ್ದಾರೆ. ಈ ಸಿನಿಮಾದ ಟೀಸರ್‌ಗೆ ಪ್ರೇಕ್ಷಕರಿಂದ ಉತ್ತಮ ರೆಸ್ಪಾನ್ಸ್ ಸಿಕ್ಕಿದೆ.

ಇದು ರಾಜ್ಯವೇ ಇಲ್ಲದೇ ಯುದ್ಧ ಮಾಡಿದ ರಾಜನ ಕಥೆ. ಸಾವಿಗೆ ನಡುಕ ಹುಟ್ಟಿಸಿದ ಮಹಾರಾಜನ ಕಥೆಯಿದು ಎಂದು ಬಾಲಯ್ಯ ಅವರ ಪಾತ್ರಕ್ಕೆ ಇಂಟ್ರೊಡಕ್ಷನ್ ನೀಡಲಾಗಿದೆ. ಕಪ್ಪು ಬಣ್ಣದ ಧಿರಿಸಿನಲ್ಲಿ ಡಕಾಯಿತನ ಗೆಟಪ್‌ನಲ್ಲಿ ಖಡಕ್ ಆಗಿ ಬಾಲಯ್ಯ ಎಂಟ್ರಿ ಕೊಟ್ಟಿದ್ದಾರೆ. ಬಾಬಿ ಡಿಯೋಲ್ ಅವರು ವಿಲನ್ ಆಗಿ ಸಖತ್ ಸ್ಟೈಲೀಶ್ ಆಗಿ ಕಾಣಿಸಿಕೊಂಡಿದ್ದಾರೆ. 'ಡಾಕು ಮಹಾರಾಜ್' ಸಿನಿಮಾ ಮುಂದಿನ ಸಂಕ್ರಾಂತಿ ಜ.12ರಂದು ರಿಲೀಸ್ ಆಗಲಿದೆ. ಈ ಚಿತ್ರವನ್ನು ಬಾಬಿ ಕೊಲ್ಲಿ ನಿರ್ದೇಶನ ಮಾಡಿದ್ದಾರೆ.

'ಹೇರ್ ಕಲರ್' ಮಾಡುತ್ತೀರಾ..?

ಬ್ಯೂಟಿ ಟಿಪ್ಸ್

ಕೂದಲಿಗೆ ಬಣ್ಣ ಹಚ್ಚಿಕೊಳ್ಳುವುದು ಈಗ ಸಾಮಾನ್ಯ ಸಂಗತಿ. ಕೂದಲಿನ ಬಣ್ಣ ನಮ್ಮ ಸೌಂದರ್ಯವನ್ನು ವೃದ್ಧಿಸುತ್ತದೆ. ಕೂದಲಿಗೆ ಬಣ್ಣ ಹಚ್ಚಿಕೊಳ್ಳುವುದು ಸುಲಭ. ಆದ್ರೆ, ಯಾವ ಬಣ್ಣ ನಮ್ಮ ಕೂದಲಿಗೆ ಸೂಕ್ತ ಎಂಬುದನ್ನು ಆಯ್ಕೆ ಮಾಡಿಕೊಳ್ಳುವುದು ಕಷ್ಟ. ಮುಖಕ್ಕೆ ಹೊಂದದ ಬಣ್ಣವನ್ನು ಕೂದಲಿಗೆ ಬಳಿದುಕೊಂಡ್ರೆ, ಮುಖದ ಸೌಂದರ್ಯ ಹಾಳಾಗುತ್ತದೆ.

ಹಾಗಾಗಿ ಮುಖಕ್ಕೆ ಹೊಂದುವ ಬಣ್ಣವನ್ನು ಆಯ್ಕೆ ಮಾಡಿಕೊಳ್ಳಬೇಕಾಗುತ್ತದೆ.

ನಿಮ್ಮ ಚರ್ಮ ಹಳದಿ ಬಣ್ಣದಲ್ಲಿದ್ದರೆ ಕೂದಲಿಗೆ ಡಾರ್ಕ್ ಬಣ್ಣವನ್ನು ಬಳಸುವುದು ಉತ್ತಮ. ತಿಳಿ ಬಣ್ಣದ ಹೇರ್ ಕಲರ್ ಬಳಸದಿರುವುದು ಸೂಕ್ತ. ಡಾರ್ಕ್ ಬಣ್ಣ ನಿಮ್ಮ ಕೂದಲು ಹಾಗೂ ಮುಖದ ಸೌಂದರ್ಯವನ್ನು ಹೆಚ್ಚಿಸುತ್ತದೆ. ಗುಲಾಬಿ ಬಣ್ಣದ ಚರ್ಮ ನಿಮ್ಮದಾಗಿದ್ದರೆ ಕೆಂಪು, ಬಂಗಾರದ ಬಣ್ಣವನ್ನು ಹಚ್ಚಬೇಡಿ. ಬೂದು ಬಣ್ಣವನ್ನು ಕೂದಲಿಗೆ ಹಚ್ಚಿ. ನಿಮ್ಮ ಚರ್ಮ ಗಾಢ ಹಳದಿಯಾಗಿದ್ದರೆ ಕಪ್ಪು ಅಥವಾ ಗಾಢ ಕಪ್ಪು ಬಣ್ಣವನ್ನು ಹಚ್ಚಬೇಡಿ. ಇದು ನಿಮ್ಮ ಚರ್ಮದ ಹಳದಿತನವನ್ನು ಹೆಚ್ಚಿಸುತ್ತದೆ. ಕಣ್ಣಿನ ಬಣ್ಣ ಕಂದು, ಹಸಿರಿದ್ದವರು ಕೂದಲಿಗೆ ಕಪ್ಪು ಅಥವಾ ಗೋಲ್ಡನ್ ಬಣ್ಣವನ್ನು ಬಳಸಬೇಕು. ಹಳದಿ ಕಣ್ಣಿರುವವರಿಗೂ ಈ ಹೇರ್ ಕಲರ್ ಬೆಸ್ಟ್. ನೀಲಿ ಹಾಗೂ ಬೂದು ಬಣ್ಣದ ಕಣ್ಣಿರುವವರ ಕೂದಲಿಗೆ ಗೋಲ್ಡ್ ಅಥವಾ ಬೂದು ಬಣ್ಣ ಹೊಂದುತ್ತದೆ.

ಮನೆ ಮಾಲೀಕತ್ವ ಸಬಲೀಕರಣಗೊಳಿಸಲು ಬೆಂಗಳೂರಿನಲ್ಲಿ ಚಿಲ್ಲರೆ ಪ್ರದರ್ಶನ ಮೇಳ

ಕೆನರಾ ಬ್ಯಾಂಕ್ ನವೆಂಬರ್ 13 ಮತ್ತು 14, 2024ರಂದು ಬೆಂಗಳೂರಿನ ಮಾನ್ಯತಾ ಟೆಕ್ ಪಾರ್ಕ್‌ನಲ್ಲಿ ಎರಡು ದಿನಗಳ ಯಶಸ್ವಿ ರಿಟೇಲ್ ಪ್ರದರ್ಶನ ಮೇಳವನ್ನು ಆಯೋಜಿಸಿತು. ಕಾರ್ಯಕ್ರಮವನ್ನು ಕೆನರಾ ಬ್ಯಾಂಕ್‌ನ ಗೌರವಾನ್ವಿತ ಬೆಂಗಳೂರು ವೃತ್ತದ ಮುಖ್ಯಸ್ಥರು ಮತ್ತು ಜನರಲ್ ಮ್ಯಾನೇಜರ್ ಶ್ರೀಮಹೇಶ್ ಎಂ ಪೈ, ಶ್ರೀರಾಮ್ ಪ್ರಾಪರ್ಟೀಸ್‌ನ ಹಿರಿಯ ಉಪಾಧ್ಯಕ್ಷ ಶ್ರೀ ಶೇಖರ್ ಹೆಚ್ ಕೆ ಹಾಗೂ ಸ್ವಾಮಿತ್ವ ಗ್ರೂಪ್‌ನ ನಿರ್ದೇಶಕರಾದ ಶ್ರೀರೋಹಿತ್ ಮೆಹ್ತಾ ಅವರು ಉದ್ಘಾಟಿಸಿದರು.

ಒಟ್ಟು 42 ಪ್ರಮುಖ ಬಿಲ್ಡರ್ಗಳು ಮತ್ತು 12 ಕಾರ್ ಡೀಲರ್ ಶಿಪ್ಗಳು ಪ್ರದರ್ಶನ ಮೇಳದಲ್ಲಿ ಭಾಗವಹಿಸಿದ್ದು, ತಮ್ಮ ಇತ್ತೀಚಿನ ಆಸ್ತಿ ನಿರ್ಮಾಣಗಳು ಮತ್ತು ವಾಹನ ಕೊಡುಗೆಗಳನ್ನು ಪ್ರದರ್ಶಿಸಿದರು. ಈ ವಿಶಿಷ್ಟ ಕಾರ್ಯಕ್ರಮವು ಗ್ರಾಹಕರಿಗೆ ಒಂದೇ ಸೂರಿನಡಿ ವಸತಿ ಯೋಜನೆಗಳ ಶ್ರೇಣಿಯನ್ನು ಅನ್ವೇಷಿಸಲು ಮತ್ತು ಪ್ರಮುಖ ಡೆವಲಪರ್ಗಳೊಂದಿಗೆ ಸಂಪರ್ಕ ಸಾಧಿಸಲು ಅವಕಾಶವನ್ನು ನೀಡಿತು. ಕೆನರಾ ಬ್ಯಾಂಕಿನ ಕಾರ್ಯನಿರ್ವಾಹಕ ನಿರ್ದೇಶಕರಾದ ಶ್ರೀಭವೇಂದ್ರ ಕುಮಾರ್ ಅವರ ಉಪಸ್ಥಿತಿಯು ಈ ಕಾರ್ಯಕ್ರಮಕ್ಕೆ ಮತ್ತಷ್ಟು ಶ್ರೀಮಂತಿಕೆ ತಂದುಕೊಟ್ಟಿತು. ಅವರು ಮನೆ ಮಾಲೀಕತ್ವದ ಕನಸುಗಳನ್ನು ಬೆಂಬಲಿಸುವ ಬ್ಯಾಂಕಿನ ಬದ್ಧತೆಯ ಬಗ್ಗೆ ಸಭಿಕರನ್ನು ಉದ್ದೇಶಿಸಿ ಮಾತನಾಡಿದರು.

ಖ್ಯಾತ ಅಂತಾರಾಷ್ಟ್ರೀಯ ಕ್ರಿಕೆಟ್ ದಂತಕಥೆ ಹಾಗೂ ಕೆನರಾ ಬ್ಯಾಂಕ್ ಬ್ರಾಂಡ್ ಅಂಬಾಸಿಡರ್ ವೆಂಕಟೇಶ್ ಪ್ರಸಾದ್ ಈ ಸಂದರ್ಭದಲ್ಲಿ ಉಪಸ್ಥಿತರಿದ್ದರು.

ಮಹತ್ವಾಕಾಂಕ್ಷೆಯ ಮನೆ ಮಾಲೀಕರಿಗೆ ತಕ್ಷಣದ ಸಹಾಯವನ್ನು ಒದಗಿಸುವ ಮಹತ್ವದ ಕ್ರಮದಲ್ಲಿ, ಕೆನರಾ ಬ್ಯಾಂಕ್ ಗೃಹ ಸಾಲ ಮತ್ತು ವಾಹನ ಸಾಲ ಅರ್ಜಿಗಳಿಗೆ ಸ್ಥಳದಲ್ಲೇ ತಾತ್ವಿಕ ಅನುಮೋದನೆಗಳನ್ನು ನೀಡಲಾಯಿತು. ಶೂನ್ಯ ಸಂಸ್ಕರಣಾ ಶುಲ್ಕಗಳ ಜೊತೆಗೆ ಬ್ಯಾಂಕ್ ಈ ಹಣಕಾಸು ಉತ್ಪನ್ನಗಳನ್ನು ಮಾರುಕಟ್ಟೆಯಲ್ಲಿನ ಅತ್ಯಂತ ಸ್ಪರ್ಧಾತ್ಮಕ ಬಡ್ಡಿದರಗಳೊಂದಿಗೆ ಪ್ರಸ್ತುತಪಡಿಸಿತು, ಇದು ಮನೆ ಮತ್ತು ವಾಹನ ಮಾಲೀಕತ್ವವನ್ನು ವಿಶಾಲ ಸಂಖ್ಯೆಯ ಪ್ರೇಕ್ಷಕರಿಗೆ ಹೆಚ್ಚು ಲಭ್ಯವಾಗುವಂತೆ ಮಾಡಿತು.

ಈ ಕಾರ್ಯಕ್ರಮವು ಪ್ರಮುಖ ಹಣಕಾಸು ಸಂಸ್ಥೆಯಾಗಿ ಕೆನರಾ ಬ್ಯಾಂಕ್‌ನ ಸ್ಥಾನವನ್ನು ಬಲಪಡಿಸಿದ್ದಲ್ಲದೆ, ಹಣಕಾಸು ವಿಚಾರದಲ್ಲಿ ಸಂಸ್ಥೆಯ ಗ್ರಾಹಕ-ಕೇಂದ್ರಿತ ಕಾರ್ಯವಿಧಾನವನ್ನು ಹಾಗೂ ಅನೇಕರಿಗೆ ಸ್ವಂತ ಸೂರಿನ ಕನಸನ್ನು ನನಸಾಗಿಸುವ ಬದ್ಧತೆಯನ್ನು ಒತ್ತಿಹೇಳಿತು. ರಿಟೇಲ್ ಪ್ರದರ್ಶನ ಮೇಳವು ಗ್ರಾಹಕರು, ಬಿಲ್ಡರ್ಗಳು ಮತ್ತು ಕಾರು ವಿತರಕರಿಗೆ ಯಶಸ್ವಿ ವೇದಿಕೆ ಎಂದು ಸಾಬೀತಾಯಿತು. ಇದು ಸಹಯೋಗವನ್ನು ಉತ್ತೇಜಿಸಿದ್ದಲ್ಲದೆ, ಭಾಗವಹಿಸಿದ ಎಲ್ಲರಿಗೂ ತಡೆರಹಿತ ಅನುಭವವನ್ನು ನೀಡಿತು.

ರಾಶಿ ಭವಿಷ್ಯ

ಜಯಶ್ರೀ.ಬಿ.ಆರ್
ಖ್ಯಾತ ಜ್ಯೋತಿಷಿ
ದೂರವಾಣಿ-9964739507
www.jyotishyavaastu.com

ಮೇಷ: ಕೆಲಸಕಾರ್ಯಗಳಲ್ಲಿ ಅನುಕೂಲ, ಸ್ಥಿರಾಸ್ತಿ ಮತ್ತು ವಾಹನ ನೋಂದಣಿ, ಆರ್ಥಿಕ ಸಂಕಷ್ಟಗಳು ಬಗೆಹರಿಯುವುದು

ವೃಷಭ: ಆಸ್ತಿ ವಿಚಾರದಲ್ಲಿ ಕಿರಿಕಿರಿಗಳು, ಸಾಲದ ಸುಳಿಗೆ ಸಿಲುಕುವ ಸನ್ನಿವೇಶ, ರೋಗ ಬಾಧೆ, ನೆಮ್ಮದಿ ಭಂಗ

ಮಿಥುನ: ಅಧಿಕ ಧನವ್ಯಯ, ಸರ್ಕಾರಿ ಅಧಿಕಾರಿಯಿಂದ ಆರ್ಥಿಕ ನಷ್ಟ, ಅನಾರೋಗ್ಯ ಸಮಸ್ಯೆಗಳು ಭಾದಿಸುವುದು

ಕಟಕ: ಅಧಿಕ ಲಾಭ, ಸಾಲದಿಂದ ಮುಕ್ತಿ, ಅಹಂಭಾವದ ಮಾತು, ನೋವು

ಸಿಂಹ: ಉದ್ಯೋಗ ಲಾಭವಾಗುವುದು, ಆರೋಗ್ಯ ವ್ಯತ್ಯಾಸಗಳಿಂದ ಅಧಿಕ ಖರ್ಚು, ಉದ್ಯೋಗ ನಿಮಿತ್ತ ದೂರಪ್ರಯಾಣ

ಕನ್ಯಾ: ಪರಸ್ಥಳದಲ್ಲಿ ಉದ್ಯೋಗ ಲಾಭ, ಆತಂಕ ಮತ್ತು ನಿದ್ರಾಭಂಗ, ತಂದೆಯ ಮಿತ್ರರಿಂದ ಲಾಭ

ತುಲಾ: ಉದ್ಯೋಗದಲ್ಲಿ ತೊಂದರೆ, ಉದ್ಯೋಗ ಬದಲಾವಣೆ ಮಾಡುವ ಸ್ಥಿತಿ, ಆತ್ಮಗೌರವಕ್ಕೆ ಅದೃಷ್ಟ ಒಲಿದು ಬರುವುದು

ವೃಶ್ಚಿಕ: ರಾಜಕೀಯ ವ್ಯಕ್ತಿಗಳಿಂದ ಅನುಕೂಲ, ಮಿತ್ರರೊಂದಿಗೆ ಪ್ರಯಾಣ, ಅಡೆತಡೆಗಳ ನಿವಾರಣೆ, ಮನಸ್ಸಿನಲ್ಲಿ ಮಂದಹಾಸ

ಧನಸ್ಸು: ರಾಜಕೀಯ ವ್ಯಕ್ತಿಗಳ ಭೇಟಿ, ಶತ್ರುಗಳಿಂದ ತೊಂದರೆ, ಗುರೂಪದೇಶ ಕೇಳಲು ಪ್ರಯಾಣ.

ಮಕರ: ಮಕ್ಕಳಿಂದ ಆಕಸ್ಮಿಕವಾಗಿ ಅವಘಡಗಳು, ಕೋರ್ಟ್ಗೆ ಅಲೆದಾಡುವ ಪರಿಸ್ಥಿತಿ, ಕಲ್ಪನೆ ಭಾವನೆಗಳಲ್ಲಿ ವಿಹರಿಸುವಿರಿ

ಕುಂಭ: ಆಸ್ತಿ ಅಥವಾ ವಾಹನ ಮಾರಾಟ, ಪ್ರಯಾಣದಲ್ಲಿ ವಸ್ತುಗಳು ಕಳವು, ಶತ್ರುಗಳು ಅಧಿಕ

ಮೀನ: ಪರೀಕ್ಷೆಗಳ ನಿಮಿತ್ತ ಪ್ರಯಾಣ, ಆರೋಗ್ಯ ಸಮಸ್ಯೆ, ಕೆಲಸಕಾರ್ಯಗಳಲ್ಲಿ ಜಯ

ಗಿನ್ನೆಸ್ ವಿಶ್ವ ದಾಖಲೆಗಳ ದಿನ

ಗಿನ್ನೆಸ್ ವಿಶ್ವ ದಾಖಲೆ ದಿನವನ್ನು ಪ್ರತಿ ವರ್ಷ ನವೆಂಬರ್‌ನಲ್ಲಿ ಈ ವರ್ಷ ನವೆಂಬರ್ 16 ರಂದು ಆಚರಿಸಲಾಗುತ್ತದೆ. ಗಿನ್ನಿಸ್ ವರ್ಲ್ಡ್ ರೆಕಾರ್ಡ್ಸ್ ಅಥವಾ ಉ.ಫಾ.ಖ. ಪ್ರಪಂಚದಾದ್ಯಂತದ ದಾಖಲೆಗಳನ್ನು ಒಳಗೊಂಡಿರುವ ಪುಸ್ತಕವಾಗಿದೆ. ಇದು ಸತ್ಯಗಳನ್ನು ಪರಿಶೀಲಿಸಲು ಮತ್ತು ವಿಶ್ವದ ಅತ್ಯುತ್ತಮ ದಾಖಲೆಗಳನ್ನು ಹುಡುಕಲು ಒಂದು ಸಂಪನ್ಮೂಲವಾಗಿದೆ. ಪುಸ್ತಕವನ್ನು 100 ದೇಶಗಳಲ್ಲಿ ಮತ್ತು 23 ಭಾಷೆಗಳಲ್ಲಿ ಪ್ರಕಟಿಸಲಾಗಿದೆ. ಈ ದಿನವನ್ನು ಮೊದಲ ಬಾರಿಗೆ ನವೆಂಬರ್ 19, 2004 ರಂದು ಆಚರಿಸಲಾಯಿತು ಮತ್ತು ಗಿನ್ನೆಸ್ ಬುಕ್ ಆಫ್ ವರ್ಲ್ಡ್ ರೆಕಾಡ್ಸ್ ಸಾರ್ವಕಾಲಿಕ ಹೆಚ್ಚು ಮಾರಾಟವಾದ ಪುಸ್ತಕವಾಯಿತು. ಅಂದಿನಿಂದ, ಇಲ್ಲಿಯವರೆಗೆ ಸ್ಥಾಪಿಸಲಾದ ಎಲ್ಲಾ ವಿಶ್ವ ದಾಖಲೆಗಳನ್ನು ಗೌರವಿಸಲು ಮತ್ತು ದಾಖಲೆಗಳನ್ನು ಮುರಿಯಲು ಜನರನ್ನು ಪ್ರೋತ್ಸಾಹಿಸಲು ವಾರ್ಷಿಕವಾಗಿ ನವೆಂಬರ್‌ನಲ್ಲಿ ದಿನವನ್ನು ಆಚರಿಸಲಾಗುತ್ತದೆ. ನವೆಂಬರ್ 10, 1951 ರಂದು, ಗಿನ್ನೆಸ್ ಬ್ರೂವರೀಸ್ನ ವ್ಯವಸ್ಥಾಪಕ ನಿರ್ದೇಶಕ ಸರ್ ಹಗ್ ಬೀವರ್, ಐರ್ಲೆಂಡ್ನಲ್ಲಿ ನಡೆದ ಶೂಟಿಂಗ್ ಪಾರ್ಟಿಯಲ್ಲಿ ಯುರೋಪಿನ ಅತ್ಯಂತ ವೇಗದ ಆಟದ ಹಕ್ಕಿಯ ಬಗ್ಗೆ ಕುತೂಹಲಗೊಂಡರು. ಅದು ಗೋಲ್ಡನ್ ಪ್ಲವರ್ ಅಥವಾ ರೆಡ್ ಗ್ರೌಸ್ ಎಂದು ಅವನಿಗೆ ಖಚಿತವಾಗಿರಲಿಲ್ಲ. ಕೆಲವು ಸುತ್ತಿನ ವಾದಗಳ ನಂತರ, ಈ ಸತ್ಯವನ್ನು ದೃಢೀಕರಿಸಲು ಅವರು ಉಲ್ಲೇಖಿಸಬಹುದಾದ ಒಂದೇ ಒಂದು ಪುಸ್ತಕವಿಲ್ಲ ಎಂದು ಅವರು ಕಂಡುಹಿಡಿದರು. ಅವರ (ಸಾಮಾನ್ಯವಾಗಿ ಬಾರ್ಗಳಲ್ಲಿ ಪ್ರಾರಂಭವಾದ) ವಾದಗಳ ಸಮಯದಲ್ಲಿ ಪ್ರಪಂಚದಾದ್ಯಂತ ಸಾಧಿಸಿದ ದಾಖಲೆಗಳಿಗೆ ಸತ್ಯ ಪರಿಶೀಲನೆಯಾಗಿ ಬಳಸಬಹುದಾದ ಪುಸ್ತಕದ ಅಗತ್ಯವಿದೆಯೆಂದು ಅವರು ಅರಿತುಕೊಂಡರು. ಈ ಕುತೂಹಲವು ಗಿನ್ನೆಸ್ ಬ್ರೂವರೀಸ್ನಲ್ಲಿ ಕ್ರಿಸ್ಟೋಫರ್ ಚಾಟವೇ ಎಂಬ ಇನ್ನೊಬ್ಬ ಉದ್ಯೋಗಿಯ ಆಸಕ್ತಿಯನ್ನು ಸೆರೆಹಿಡಿಯಿತು, ಅವರು ನಂತರ ಲಂಡನ್ನಲ್ಲಿ ಸತ್ಯಶೋಧನಾ ಏಜೆನ್ಸಿಯನ್ನು ಪ್ರಾರಂಭಿಸಿದ ಅವರ ಇಬ್ಬರು ಸ್ನೇಹಿತರಾದ ನಾರ್ರಿಸ್ ಮತ್ತು ರಾಸ್ ಮ್ಯಾಕ್ವಿರ್ಟರ್ ಅವರನ್ನು ಶಿಫಾರಸು ಮಾಡಿದರು. ಆಗಸ್ಟ್1954 ರಲ್ಲಿ, ದಿ ಗಿನ್ನೆಸ್ ಬುಕ್ ಆಫ್ ರೆಕಾರ್ಡ್ಸ್ ಅನ್ನು ಕಂಪೈಲ್ ಮಾಡಲು ನಾರ್ರಿಸ್ ಮತ್ತು ರಾಸ್ ಮ್ಯಾಕ್ವಿರ್ಟರ್ ಅವರನ್ನು ನಿಯೋಜಿಸಲಾಯಿತು. ಗಿನ್ನೆಸ್ ಬುಕ್ ಆಫ್ ರೆಕಾರ್ಡ್ಸ್ ಕಚೇರಿಯನ್ನು ಲಂಡನ್ನಲ್ಲಿ ಸ್ಥಾಪಿಸಲಾಯಿತು ಮತ್ತು ಆಗಸ್ಟ್ 27, 1955 ರಂದು, 198 ಪುಟಗಳ ಮೊದಲ ಆವೃತ್ತಿಯನ್ನು ಬಂಧಿಸಲಾಯಿತು ಮತ್ತು ಕ್ರಿಸ್ಮಸ್ ವೇಳೆಗೆ ಬ್ರಿಟನ್ನಲ್ಲಿ ಹೆಚ್ಚು ಮಾರಾಟವಾದವುಗಳಲ್ಲಿ ಒಂದಾಯಿತು. 1956 ರಲ್ಲಿ, ಪುಸ್ತಕವನ್ನು ಯುನೈಟೆಡ್ ಸ್ಟೇಟ್ಸ್ನಲ್ಲಿ ಬಿಡುಗಡೆ ಮಾಡಲಾಯಿತು ಮತ್ತು 70,000 ಪ್ರತಿಗಳು ಮಾರಾಟವಾದವು.ಜಿ.ಡಬ್ಲ್ಯೂ.ಆರ್. ವಿಶ್ವದ ಎಲ್ಲಾ ಸ್ಮಾರಕ ಸಾಧನೆಗಳು ಮತ್ತು ಅಜ್ಞಾತ ಸಂಗತಿಗಳನ್ನು ದಾಖಲಿಸಲು ತ್ವರಿತವಾಗಿ ಅಂತರರಾಷ್ಟ್ರೀಯ ಪ್ರಾಧಿಕಾರವಾಯಿತು. ಜಿ.ಡಬ್ಲ್ಯೂ.ಆರ್. 1976 ರಲ್ಲಿ ಗಿನ್ನೆಸ್ ಬುಕ್ ಆಫ್ ವರ್ಲ್ಡ್ ರೆಕಾರ್ಡ್ಸ್ ಮ್ಯೂಸಿಯಂ ಅನ್ನು ಯುನೈಟೆಡ್ ಸ್ಟೇಟ್ಸ್ನ ಎಂಪೈರ್ ಸ್ಟೇಟ್ ಬಿಲ್ಡಿಂಗ್ನಲ್ಲಿ ತೆರೆಯಲಾಯಿತು ಮತ್ತು ಅನೇಕ ಅದ್ಭುತ ದಾಖಲೆಗಳನ್ನು ಪ್ರದರ್ಶಿಸಲಾಯಿತು.

ಶಬರಿಮಲೆಯಲ್ಲಿ ರೋಪ್ ವೇ ನಿರ್ಮಾಣಕ್ಕೆ ಗ್ರೀನ್ ಸಿಗ್ನಲ್ ನೀಡಿದ ಕೇರಳ ಸರ್ಕಾರ

ತಿರುವನಂತಪುರಂ: ಶಬರಿಮಲೆಯಲ್ಲಿ ರೋಪ್ ವೇ ನಿರ್ಮಾಣಕ್ಕೆ ಸಲ್ಲಿಸಿದ್ದ ಪ್ರಸ್ತಾವನೆಗೆ ಕೇರಳ ಸರ್ಕಾರ ಹಸಿರು ನಿಶಾನೆ ತೋರಿದೆ.

ಮುಂದಿನ ಮಂಡಲೋತ್ಸವದ ವೇಳೆಗೆ ರೋಪ್ ವೇ ಸಿದ್ಧವಾಗಲಿದೆ. ಪಂಪಾದಿಂದ ಸನ್ನಿಧಾನದವರೆಗೆ ಮುಂದಿನ ವರ್ಷದೊಳಗೆ ರೋಪ್ ವೇ ನಿರ್ಮಿಸಲಾಗುವುದು ಎಂದು ಕೇರಳ ದೇವಸ್ವಂ ಸಚಿವ ವಿ.ವಿ. ವಾಸವನ್ ಹೇಳಿದ್ದಾರೆ.

ವೃದ್ಧ ಯಾತ್ರಿಕರು, ಅನಾರೋಗ್ಯ ಪೀಡಿತರು, ಸರಕುಗಳ ಸಾಗಾಣಿಕೆಗೆ ಅನುಕೂಲವಾಗುವಂತೆ ಕೇಬಲ್ ಕಾರ್ ವ್ಯವಸ್ಥೆ ಕಲ್ಪಿಸುವ ಬಗ್ಗೆ ಕೇರಳ ಸರ್ಕಾರಕ್ಕೆ ಪ್ರಸ್ತಾವನೆ ಸಲ್ಲಿಸಿದ್ದು, ಇದಕ್ಕೆ ಗ್ರೀನ್ ಸಿಗ್ನಲ್ ನೀಡಲಾಗಿದೆ. ಶಬರಿಮಲೆ ರೋಪ್ ವೇ 2.7 ಕಿಲೋಮೀಟರ್ ಇರಲಿದೆ. ಪಂಪಾದಿಂದ ಸನ್ನಿಧಾನದವರೆಗೆ ಕೇಬಲ್ ಕಾರ್ ಸಂಚಾರವಿರಲಿದ್ದು, ಇದಕ್ಕೆ ಸುಮಾರು 250 ಕೋಟಿ ರೂ. ವೆಚ್ಚವಾಗುವ ಅಂದಾಜಿದೆ.

ರೋಪ್ ವೇ ನಿರ್ಮಾಣದಿಂದ ಶಬರಿಮಲೆ ಅರಣ್ಯ ಪ್ರದೇಶದಲ್ಲಿ ವಾಯುಮಾಲಿನ್ಯ ಕಡಿಮೆಯಾಗಲಿದೆ. ಪ್ರಸ್ತುತ ಡೀಸೆಲ್ ಚಾಲಿತ ಟ್ರ್ಯಾಕ್ಟರ್ ಗಳ ಬಳಕೆ ಹೆಚ್ಚಾಗಿದ್ದು, ರೋಪ್ ವೇ ನಿರ್ಮಾಣದಿಂದ ಟ್ರ್ಯಾಕ್ಟರ್ ಗಳ ಬಳಕೆಗೆ ಬ್ರೇಕ್ ಬೀಳಲಿದೆ. ಪೆರಿಯಾರ್ ಹುಲಿ ಸಂರಕ್ಷಿತ ಅಭಯಾರಣ್ಯದಲ್ಲಿ ಮಾಲಿನ್ಯ ನಿಯಂತ್ರಣವಾಗಲಿದೆ ಎಂದು ಹೇಳಲಾಗಿದೆ.

ಉತ್ತರ ಕೊರಿಯಾದಿಂದ ಆತ್ಮಹತ್ಯಾ ಡ್ರೋನ್ ಪರೀಕ್ಷೆ

ಸೋಲ್: ಅಮೆರಿಕ, ಜಪಾನ್ ಮತ್ತು ದಕ್ಷಿಣ ಕೊರಿಯಾ ಜಂಟಿ ಸಮರಾಭ್ಯಾಸದ ಬೆನ್ನಲ್ಲೇ ಉ.ಕೊರಿಯಾವು ತನ್ನ ಗುರಿಯನ್ನು ತಲುಪಿ ಸ್ವಯಂ ಸ್ಫೋಟಿಸುವ ಸಿಡಿಮದ್ದು ಡ್ರೋನ್‌ಗಳನ್ನು ಅಗಾಧ ಪ್ರಮಾಣದಲ್ಲಿ ಉತ್ಪಾದಿಸಲು ಮುಂದಾಗಿದೆ. ಇದಕ್ಕೆ ಕಿಮ್ ಜಂಗ್ ಉನ್ ಆದೇಶ ಮಾಡಿದ್ದಾರೆ. ತನ್ನ ಸಮುದ್ರ ತೀರ ಪ್ರದೇಶಕ್ಕೆ ಹೊಂದಿಕೊಂಡ ಕರಾವಳಿಯಲ್ಲಿ ಅತ್ಯಾಧುನಿಕ ಯುದ್ಧ ವಿಮಾನಗಳು ಮತ್ತು ಯುದ್ಧ ನೌಕೆಗಳೊಂದಿಗೆ ಅಮೆರಿಕ, ಜಪಾನ್, ದಕ್ಷಿಣ ಕೊರಿಯಾ ಸಮರಾಭ್ಯಾಸ ನಡೆಸಿದ ಬೆನ್ನಲ್ಲೇ ಕೆರಳಿ ನಿಂತಿರುವ ಕಿಮ್ ಜಂಗ್ ಉನ್, ಸೇನೆಯ ನೂತನ ಡ್ರೋನ್ಗಳ ಪರೀಕ್ಷೆಯನ್ನು ವೀಕ್ಷಿಸಿದರು. ಈ ಕುರಿತ ವೀಡಿಯೋ ವನ್ನು ಕೆಸಿಎನ್‌ಎ ನ್ಯೂಸ್ ಏಜೆನ್ಸಿ ಬಿಡುಗಡೆ ಮಾಡಿದ್ದು ಕಾರು ಮತ್ತು ಯುದ್ಧ ಟ್ಯಾಂಕ್ನ್ನು ಮಾನವ ರಹಿತ ಡ್ರೋನ್ ಸ್ಫೋಟಿಸು ವುದನ್ನು ಪ್ರಕಟಿಸಲಾಗಿದೆ. ಈ ರೀತಿಯ ಡ್ರೋನ್‌ಗಳನ್ನು ಆತ್ಮಹತ್ಯಾ ಡ್ರೋನ್ಗಳೆಂದು ಕರೆಯಲಾ ಗುತ್ತಿದ್ದು ಉಕ್ರೇನ್ ಮೇಲಿನ ಯುದ್ಧದಲ್ಲಿ ರಷ್ಯಾ, ಮಧ್ಯಪ್ರಾಚ್ಯ ಯುದ್ಧದಲ್ಲಿ ಇಸ್ರೇಲ್ ವ್ಯಾಪಕವಾಗಿ ಬಳಸುತ್ತಿವೆ. ಹೆಚ್ಚುತ್ತಿರುವ ಅಣ್ವಸ್ತ್ರಕ್ಷಿಪಣಿಗಳ ಪರೀಕ್ಷೆ ಕೊರಿಯಾ ಪ್ರದೇಶದಲ್ಲಿ ಉದ್ವಿಗ್ನತೆಗೆ ಕಾರಣವಾಗಿದೆ.

ಅಮಿತ್ ಶಾ ತೆರಳಿದ್ದ ಹೆಲಿಕಾಪ್ಟರ್ ಪರಿಶೀಲಿಸಿದ ಅಧಿಕಾರಿಗಳು

ಮುಂಬೈ: ಮಹಾರಾಷ್ಟ್ರ ಚುನಾವಣೆಯ ಹಿನ್ನೆಲೆಯಲ್ಲಿ ಪ್ರಚಾರಕ್ಕೆ ಕೇಂದ್ರ ಗೃಹ ಸಚಿವ ಅಮಿತ್ ಶಾ ಅವರು ತೆರಳಿದ್ದ ಹೆಲಿಕಾಪ್ಟರ್ ಅನ್ನು ಅಧಿಕಾರಿಗಳು ಪರಿಶೀಲನೆ ನಡೆಸಿದ್ದಾರೆ.

ಈ ಸಂಬಂಧ ಅಮಿತ್ ಶಾ ಅವರು ವೀಡಿಯೋವೊಂದನ್ನು ತಮ್ಮ ಎಕ್ಸ್ ಖಾತೆಯಲ್ಲಿ ಹಂಚಿಕೊಂಡಿದ್ದಾರೆ.

> ನಾವೆಲ್ಲರೂ ಆರೋಗ್ಯಕರ ಚುನಾವಣಾ ವ್ಯವಸ್ಥೆಗೆ ಕೊಡುಗೆ ನೀಡಬೇಕು ಎಂದ ಶಾ

ಅಲ್ಲದೇ ಹೆಲಿಕಾಪ್ಟರ್ ಅನ್ನು ಅಧಿಕಾರಿಗಳು ಪರಿಶೀಲನೆ ನಡೆಸಿರುವುದಾಗಿ ತಿಳಿಸಿದ್ದಾರೆ.

ಎಕ್ಸ್ನಲ್ಲೇನಿದೆ..?: ಇಂದು ಮಹಾರಾಷ್ಟ್ರದ ಹಿಂಗೋಲಿ ವಿಧಾನಸಭೆಯಲ್ಲಿ ಚುನಾವಣಾ ಪ್ರಚಾರದ ವೇಳೆ ನನ್ನ ಹೆಲಿಕಾಪ್ಟರ್ ಅನ್ನು ಚುನಾವಣಾ ಆಯೋಗದ ಅಧಿಕಾರಿಗಳು ಪರಿಶೀಲಿಸಿದರು. ಬಿಜೆಪಿ ನ್ಯಾಯಯುತ ಚುನಾವಣೆ ಮತ್ತು ಆರೋಗ್ಯಕರ ಚುನಾವಣಾ ವ್ಯವಸ್ಥೆಯಲ್ಲಿ ನಂಬಿಕೆ ಹೊಂದಿದೆ ಮತ್ತು ಗೌರವಾನ್ವಿತ ಚುನಾವಣಾ ಆಯೋಗದ ಎಲ್ಲಾ ನಿಯಮಗಳನ್ನು ಅನುಸರಿಸುತ್ತದೆ.

ನಾವೆಲ್ಲರೂ ಆರೋಗ್ಯಕರ ಚುನಾವಣಾ ವ್ಯವಸ್ಥೆಗೆ ಕೊಡುಗೆ ನೀಡಬೇಕು ಮತ್ತು ಭಾರತವನ್ನು ವಿಶ್ವದ ಪ್ರಬಲ ಪ್ರಜಾಪ್ರಭುತ್ವವಾಗಿ ಇರಿಸುವಲ್ಲಿ ನಮ್ಮ ಕರ್ತವ್ಯಗಳನ್ನು ನಿರ್ವಹಿಸಬೇಕು ಎಂದು ಅಮಿತ್ ಶಾ ಬರೆದುಕೊಂಡಿದ್ದಾರೆ.

ಈ ಹಿಂದೆ ಕಾಂಗ್ರೆಸ್ ಅಧ್ಯಕ್ಷ ಮಲ್ಲಿಕಾರ್ಜುನ ಖರ್ಗೆ, ಪಕ್ಷದ ಮಹಾರಾಷ್ಟ್ರ ಅಧ್ಯಕ್ಷ ನಾನಾ ಪಟೋಲೆ, ಶಿವಸೇನಾ ಮುಖ್ಯಸ್ಥ ಉದ್ಧವ್ ಠಾಕ್ರೆ, ಮುಖ್ಯಮಂತ್ರಿ ಏಕನಾಥ್ ಶಿಂಧೆ ಮತ್ತು ಅವರ ಡಿಸಿಎಂ ದೇವೇಂದ್ರ ಫಡ್ನವೀಸ್ ಸೇರಿದಂತೆ ಹಲವಾರು ರಾಜಕಾರಣಿಗಳ ಬ್ಯಾಗ್ ಗಳನ್ನು ಚುನಾವಣಾ ಅಧಿಕಾರಿಗಳು ಪರಿಶೀಲನೆ ನಡೆಸಿದ್ದರು.

ನವಜಾತ ಶಿಶುಗಳ ಸಾವಿಗೆ ಪ್ರಧಾನಿ ಮೋದಿ ಸಂತಾಪ: ಸಂತ್ರಸ್ತರಿಗೆ 2 ಲಕ್ಷ ರೂ. ಪರಿಹಾರ

ಲಕ್ನೋ: ಉತ್ತರ ಪ್ರದೇಶದ ಝಾನ್ಸಿ ವೈದ್ಯಕೀಯ ಕಾಲೇಜಿನಲ್ಲಿ ಸಂಭವಿಸಿದ ಅಗ್ನಿ ಅವಘಡಕ್ಕೆ ಸಂಬಂಧಿಸಿ ಪ್ರಧಾನಿ ನರೇಂದ್ರ ಮೋದಿ ಅವರು ಮೃತರ ಕುಟುಂಬಕ್ಕೆ 2 ಲಕ್ಷ ರೂ. ಹಾಗೂ ಗಾಯಾಳುಗಳಿಗೆ 50 ಸಾವಿರ ರೂ. ಘೋಷಿಸಿದ್ದಾರೆ.

ಝಾನ್ಸಿಯ ರಾಣಿ ಲಕ್ಷ್ಮಿ ಮೆಡಿಕಲ್ ಕಾಲೇಜು ಆಸ್ಪತ್ರೆಯಲ್ಲಿ ನಡೆದ ಬೆಂಕಿ ಅವಘಡದಲ್ಲಿ 10 ನವಜಾತ ಶಿಶುಗಳು ಮೃತಪಟ್ಟಿದ್ದಾರೆ.

ಘಟನೆಯಲ್ಲಿ 16 ಮಂದಿಯ ಸ್ಥಿತಿ ಗಂಭೀರವಾಗಿದ್ದು, ಸಾವು ಬದುಕಿನ ನಡುವೆ ಹೋರಾಟ ನಡೆಸುತ್ತಿದ್ದಾರೆ. ಅಗ್ನಿ ಅನಾಹುತಕ್ಕೆ ಶಾರ್ಟ್ ಸರ್ಕೀಟ್ ಕಾರಣ ಎನ್ನಲಾಗಿದೆ. ಈ ಹಿನ್ನೆಲೆಯಲ್ಲಿ ಪ್ರಧಾನಿ ಮೋದಿ ಟ್ವೀಟ್ ಮಾಡಿ ಸಂತಾಪ ಸೂಚಿಸಿದ್ದಾರೆ.

ಉತ್ತರ ಪ್ರದೇಶದ ಝಾನ್ಸಿ ವೈದ್ಯಕೀಯ ಕಾಲೇಜಿನಲ್ಲಿ ಸಂಭವಿಸಿದ ಅಗ್ನಿ ಅವಘಡ ಹೃದಯ ವಿದ್ರಾವಕವಾಗಿದೆ. ಘಟನೆಯಲ್ಲಿ ಮುಗ್ಧ ಮಕ್ಕಳನ್ನು ಕಳೆದುಕೊಂಡವರಿಗೆ ನನ್ನ ತೀವ್ರ ಸಂತಾಪಗಳು. ಅವರಿಗೆ ದುಃಖ ಭರಿಸುವ ಶಕ್ತಿಯನ್ನು ದೇವರು ನೀಡಲಿ ಎಂದು ಪ್ರಾರ್ಥಿಸುತ್ತೇನೆ. ಈ ಅಪಾರ ನಷ್ಟವನ್ನು ಸ್ಥಳೀಯ ಆಡಳಿತವು ರಾಜ್ಯ ಸರ್ಕಾರದ ಮೇಲ್ವಿಚಾರಣೆಯಲ್ಲಿ, ಪರಿಹಾರ ಮತ್ತು ರಕ್ಷಣೆಗಾಗಿ ಸಾಧ್ಯವಿರುವ ಎಲ್ಲ ಪ್ರಯತ್ನಗಳನ್ನು ಮಾಡುತ್ತಿದೆ ಎಂದು ತಿಳಿಸಿದ್ದಾರೆ. ಉತ್ತರ ಪ್ರದೇಶದ ಝಾನ್ಸಿ ವೈದ್ಯಕೀಯ ಕಾಲೇಜಿನಲ್ಲಿ ಸಂಭವಿಸಿದ ಅಗ್ನಿ ಅವಘಡದಲ್ಲಿ ಮೃತಪಟ್ಟ ಪ್ರತಿಯೊಬ್ಬರ ಕುಟುಂಬಗಳಿಗೆ PMNRFನಿಂದ 2 ಲಕ್ಷ ರೂ. ಹಾಗೂ ಗಾಯಾಳುಗಳಿಗೆ 50,000 ರೂ. ನೀಡುವುದಾಗಿ ಘೋಷಿಸಿದ್ದಾರೆ.

ನ್ಯೂಜಿಲೆಂಡ್ ಸಂಸತ್‌ನಲ್ಲಿ ಹೈಡ್ರಾಮಾ: ಸಾಂಪ್ರದಾಯಿಕ ನೃತ್ಯ ಮಾಡಿ ವಿವಾದಿತ ಬಿಲ್ ಪ್ರತಿ ಹರಿದು ಹಾಕಿದ ಸಂಸದೆ

ವೆಲ್ಲಿಂಗ್ಟನ್: ನ್ಯೂಜಿಲೆಂಡ್ ಮಾವೊರಿ ಸಮುದಾಯದ ಹಕ್ಕುಗಳನ್ನು ದುರ್ಬಲಗೊಳಿಸುತ್ತದೆ ಮತ್ತು ಜನಾಂಗೀಯ ವಿಭಜನೆಯನ್ನು ಪ್ರಚೋದಿಸುತ್ತದೆ ಎಂದು ಆರೋಪಿಸಲಾದ ವಿವಾದ್ಮಾತಕ ಬಿಲ್ ಮಂಡನೆ ವೇಳೆ ಸಂಸತ್‌ನಲ್ಲಿ ಹೈಡ್ರಾಮಾ ನಡೆದಿದೆ. ಕಿರಿಯ ಸಂಸದೆ, 22 ವರ್ಷದ ಹನಾ-ರಾವ್ಹಿತಿ ಮೈಪಿ-ಕ್ಲಾರ್ಕ್ ಅವರು ವಿವಾದಾತ್ಮಕ ಒಪ್ಪಂದದ ತತ್ವಗಳ ಮಸೂದೆಯ ಪ್ರತಿಯನ್ನು ಬಿಲ್ ಮಂಡನೆ ವೇಳೆಯೇ ಹರಿದು ಹಾಕುವ ಬಿಲ್ ಅನ್ನು ಪ್ರಬಲವಾಗಿ ವಿರೋಧಿಸಿದ್ದಾರೆ. ಹನಾ-ರಾವ್ಹಿತಿ ಮೈಪಿ-ಕ್ಲಾರ್ಕ್ ಕೆಲಸವನ್ನು ಗ್ಯಾಲರಿಯಲ್ಲಿದ್ದ ಸಾರ್ವಜನಿಕರು ಬೆಂಬಲಿಸಿದರೆ, ಸದನದ ನಿಯಮಗಳ ಉಲ್ಲಂಘನೆ ಹಿನ್ನೆಲೆ ಅವರನ್ನು ಅಮಾನತು ಮಾಡಲಾಯಿತು. ಕೋಲಾಹಲದ ನಡುವೆ ಅಂತಿಮವಾಗಿ ಮಸೂದೆಯನ್ನು ಅಂಗೀಕರಿಸಲಾಯಿತು. ಮಸೂದೆಯು 1840 ರಲ್ಲಿ ಸಹಿ ಮಾಡಿದ ವೈತಾಂಗಿ ಒಪ್ಪಂದದ ಮೇಲೆ ಕೇಂದ್ರೀಕರಿಸಿದೆ. ಒಪ್ಪಂದದ ತತ್ವಗಳು ಎಲ್ಲ ನ್ಯೂಜಿಲೆಂಡ್‌ನವರಿಗೆ ಸಮಾನವಾಗಿ ಅನ್ವಯಿಸುತ್ತದೆ ಎಂದು ವ್ಯಾಖ್ಯಾನಿಸಲು ಪ್ರಯತ್ನಿಸುತ್ತದೆ. ಈ ಕ್ರಮವು ತೀವ್ರ ಟೀಕೆಗೆ ಗುರಿಯಾಗಿದೆ. ಇದು ಮಾವೊರಿ ಹಕ್ಕುಗಳನ್ನು ದುರ್ಬಲಗೊಳಿಸುತ್ತದೆ ಮತ್ತು ಜನಾಂಗೀಯ ವಿಭಜನೆಯನ್ನು ಪ್ರಚೋದಿಸುತ್ತದೆ ಎಂದು ವಿರೋಧಿಗಳು ವಾದಿಸುತ್ತಾರೆ. ಮಸೂದೆ ಮಂಡಿಸಿದ ACT ಪಕ್ಷದ ನಾಯಕ ಡೇವಿಡ್ ಸೆಮೌರ್, ತಮ್ಮ ಪ್ರಸ್ತಾವನೆಯು ಒಪ್ಪಂದದ ತತ್ವಗಳಿಗೆ ಸ್ಪಷ್ಟತೆಯನ್ನು ತರುವ ಗುರಿಯನ್ನು ಹೊಂದಿದೆ ಎಂದು ವಾದಿಸುತ್ತಾರೆ.

ಇಸ್ರೇಲ್‌ಗೆ ಇರಾನ್‌ನ ಪ್ರತೀಕಾರದ ಎಚ್ಚರಿಕೆ

ಟೆಹ್ರಾನ್: ನಾವು ಕೊನೆಯವರೆಗೂ ಇಸ್ರೇಲ್ ವಿರುದ್ಧ ಹೋರಾಡಲಿದ್ದೇವೆ ಮತ್ತು ನಮ್ಮ ಸೇಡು ತೀರಿಸಿಕೊಳ್ಳಲಿದ್ದೇವೆ ಎಂದು ಇರಾನ್ ನ ಇಸ್ಲಾಮಿಕ್ ರೆವೊಲ್ಯುಷನರಿ ಗಾರ್ಡ್ ಕಾರ್ಪ್ಸ್(ಐಆರ್‌ಜಿಸಿ) ಮುಖ್ಯಸ್ಥ ಹುಸೇನ್ ಸಲಾಮಿ ಹೇಳಿದ್ದಾರೆ. ನಾವು ಸೇಡು ತೀರಿಸಿಕೊಳ್ಳುತ್ತೇವೆ. ನೀವು ಮಾರಣಾಂತಿಕ ಹೊಡೆತಗಳನ್ನು ಪಡೆಯುತ್ತೀರಿ.. ಕಾಯುತ್ತಾ ಇರಿ' ಎಂದವರು ಇಸ್ರೇಲ್ ಗೆ ಎಚ್ಚರಿಕೆ ನೀಡಿರುವುದಾಗಿ ಸರಕಾರಿ ಸ್ವಾಮ್ಯದ ಮಾಧ್ಯಮ ವರದಿ ಮಾಡಿದೆ. ' ಜಗತ್ತಿನ ಅತ್ಯಾಧುನಿಕ ಸೇನೆಗಳು ಯೆಹೂದಿ ಆಡಳಿತದ ನೆರವಿಗೆ ಆಗಮಿಸಿದೆ. ಇಲ್ಲಿ ರಚನೆಯಾಗಿರುವ ಜಾಗತಿಕ ಶಕ್ತಿಗಳ ವೇದಿಕೆಯು ಅವರ ಇಚ್ಛೆಗೆ ಅಧೀನವಾಗಿರುವಂತೆ ನಮ್ಮನ್ನು ಒತ್ತಾಯಿಸುತ್ತಿದೆ. ಮುಸ್ಲಿಮರ ಮೇಲೆ ನಿಯಂತ್ರಣ ಸಾಧಿಸಿ, ಅವರ ಭೂಮಿಗಳನ್ನು ಆಕ್ರಮಿಸಿ ಮತ್ತು ಅವರ ಧಾರ್ಮಿಕ ಗುರುತನ್ನು ಕಸಿದುಕೊಳ್ಳುವುದು ಈ ವೇದಿಕೆಯ ಉದ್ದೇಶವಾಗಿದೆ. ಅಮೆರಿಕ ಬೆಂಬಲಿತ ಶಾ ಆಡಳಿತವನ್ನು 1979ರಲ್ಲಿ ಕ್ರಾಂತಿಯು ಪದಚ್ಯುತಗೊಳಿಸಿದಂದಿನಿಂದ ಇಸ್ಲಾಮಿಕ್ ರಿಪಬ್ಲಿಕ್(ಇರಾನ್) ಯಾವತ್ತೂ ಇಸ್ರೇಲ್ ಗೆ ಮಾನ್ಯತೆ ನೀಡಿಲ್ಲ ಮತ್ತು ಫೆಲೆಸ್ತೀನ್ ಗೆ ಬೆಂಬಲವನ್ನು ತನ್ನ ವಿದೇಶಾಂಗ ನೀತಿಯ ಆಧಾರವಾಗಿಸಿಕೊಂಡಿದೆ' ಎಂದು ಹುಸೇನ್ ಸಲಾಮಿ ಹೇಳಿದ್ದಾರೆ. 'ನೀವು ಮನೆಗಳನ್ನು ನಾಶಗೊಳಿಸಬಹುದು, ನಗರಗಳು, ಗ್ರಾಮಗಳನ್ನು ಧ್ವಂಸ ಮಾಡಬಹುದು ಮತ್ತು ತುಳಿತಕ್ಕೊಳಗಾದ ಮುಸಲ್ಮಾನರನ್ನು ಅವಶೇಷಗಳಡಿ ಹೂತು ಹಾಕಬಹುದು. ಆದರೆ , ನೀವು ಮುತ್ತಿಗೆ ಹಾಕಿದ ಮತ್ತು ರಕ್ಷಣೆಯಿಲ್ಲದ ಗಾಝಾ ಪಟ್ಟಿಯಲ್ಲಿ 40,000 ಫೆಲೆಸ್ತೀನೀಯರನ್ನು ಹತ್ಯೆ ಮಾಡಿದರೆ ಇನ್ನೂ 1 ಲಕ್ಷ ಫೆಲೆಸ್ತೀನಿಯನ್ ಮಕ್ಕಳು ಜನಿಸುತ್ತಾರೆ ಎಂಬುದು ನೆನಪಿರಲಿ' ಎಂದು ಸಲಾಮಿ ಹೇಳಿರುವುದಾಗಿ ವರದಿಯಾಗಿದೆ.

ಶ್ರೀಲಂಕಾ ಸಾರ್ವತ್ರಿಕ ಚುನಾವಣೆ: ಡಿಸ್ಸಾನಾಯಕೆ ನೇತೃತ್ವದ ಮೈತ್ರಿಕೂಟಕ್ಕೆ ಭರ್ಜರಿ ಜಯ

ಶ್ರೀಲಂಕಾ: ಸಾರ್ವತ್ರಿಕ ಚುನಾವಣೆಯಲ್ಲಿ ಶ್ರೀಲಂಕಾದ ಅನುರ ಕುಮಾರ ಡಿಸ್ಸಾನಾಯಕೆ ಅವರ ನೇತೃತ್ವದ ಮೈತ್ರಿಕೂಟವು ಭರ್ಜರಿ ಜಯಗಳಿಸಿದೆ.

ದಶಕಗಳಿಂದ ಕುಟುಂಬ ಪಕ್ಷಗಳ ಪ್ರಾಬಲ್ಯವಿರುವ ಶ್ರೀಲಂಕಾದಲ್ಲಿ ಡಿಸ್ಸಾನಾಯಕೆ ಅವರು ಸೆಪ್ಟೆಂಬರ್‌ನಲ್ಲಿ ನಡೆದ ದ್ವೀಪದ ಅಧ್ಯಕ್ಷೀಯ ಚುನಾವಣೆಯಲ್ಲಿ ಸುಲಭವಾಗಿ ಗೆದ್ದಿದ್ದರು. ಆದರೆ ಅವರ ಮಾರ್ಕ್ಸ್ವಾದಿ ಪರ ಮೈತ್ರಿಕೂಟ ನ್ಯಾಷನಲ್ ಪೀಪಲ್ಸ್ ಪವರ್ (ಓಕಕ), ಗುರುವಾರ ನಡೆದ ಚುನಾವಣೆಗೂ ಮೊದಲು ಸಂಸತ್ತಿನ 225 ಸ್ಥಾನಗಳಲ್ಲಿ ಕೇವಲ ಮೂರು ಸ್ಥಾನಗಳನ್ನು ಹೊಂದಿತ್ತು. ಹಾಗಾಗಿ ಸಂಸತ್ತನ್ನು ವಿಸರ್ಜಿಸಿ ಚುನಾವಣೆ ಎದುರಿಸಲಾಗಿತ್ತು.

ಗುರುವಾರ ನಡೆದ ಚುನಾವಣೆಯಲ್ಲಿ ಓಕಕ 107 ಸ್ಥಾನಗಳನ್ನು ಗೆದ್ದುಕೊಂಡಿದೆ. ಸುಮಾರು 62% ಮತಗಳನ್ನು ಪಡೆದು ಸಂಸತ್ತಿನಲ್ಲಿ ಬಹುಮತದ ಗಳಿಸಿದೆ ಎಂದು ಶ್ರೀಲಂಕಾದ ಚುನಾವಣಾ ಆಯೋಗದ ವೆಬ್ಸೈಟ್ನಲ್ಲಿ ಇತ್ತೀಚಿನ ಫಲಿತಾಂಶಗಳು ಖಚಿತಪಡಿಸಿದೆ. ಆ ಮೂಲಕ ಮೈತ್ರಿಕೂಟಕ್ಕೆ ಸರಳ ಬಹುಮತ ದೊರೆತಿದೆ.

ಅನುಪಾತ ಪ್ರಾತಿನಿಧ್ಯ ವ್ಯವಸ್ಥೆಯಡಿಯಲ್ಲಿ 22 ಕ್ಷೇತ್ರಗಳಿಂದ 196 ಸದಸ್ಯರನ್ನು ಮತದಾರರು ನೇರವಾಗಿ ಸಂಸತ್ತಿಗೆ ಆಯ್ಕೆ ಮಾಡುತ್ತಾರೆ. ಉಳಿದ 29 ಸ್ಥಾನಗಳನ್ನು ಪ್ರತಿ ಪಕ್ಷವು ಪಡೆದ ದ್ವೀಪದ ಅನುಪಾತದ ಮತದ ಪ್ರಕಾರ ಹಂಚಿಕೆ ಮಾಡಲಾಗುತ್ತದೆ.

ಶ್ವೇತಭವನದ ಅತ್ಯಂತ ಕಿರಿಯ ಪತ್ರಿಕಾ ಕಾರ್ಯದರ್ಶಿಯಾಗಿ 27 ವರ್ಷದ ಕರೋಲಿನ್ ಲೀವಿಟ್ ನೇಮಿಸಿದ ಟ್ರಂಪ್

ವಾಷಿಂಗ್ಟನ್: ಅಮೆರಿಕ ಅಧ್ಯಕ್ಷರಾಗಿ ಚುನಾಯಿತರಾದ ಡೊನಾಲ್ಡ್ ಟ್ರಂಪ್ ಶುಕ್ರವಾರ ಶ್ವೇತಭವನದ ಅತ್ಯಂತ ಕಿರಿಯ ಪತ್ರಿಕಾ ಕಾರ್ಯದರ್ಶಿಯಾಗಿ 27 ವರ್ಷದ ಕರೋಲಿನ್ ಲೀವಿಟ್ ನೇಮಿಸಿದ್ದಾರೆ.

ಟ್ರಂಪ್ ಅವರ 27 ವರ್ಷದ ಪ್ರಚಾರ ವಕ್ತಾರರಾದ ಕರೋಲಿನ್ ಲೀವಿಟ್ ಅವರು ತಮ್ಮ ಮುಂಬರುವ ಆಡಳಿತದಲ್ಲಿ ಶ್ವೇತಭವನದ ಪತ್ರಿಕಾ ಕಾರ್ಯದರ್ಶಿಯಾಗಿ ಸೇವೆ ಸಲ್ಲಿಸಲಿದ್ದಾರೆ.

ಟ್ರಂಪ್ ಅವರು ಲೀವಿಟ್ ಅವರನ್ನು ''ಸ್ಮಾರ್ಟ್, ಟಫ್ ಮತ್ತು ಹೆಚ್ಚು ಪರಿಣಾಮಕಾರಿ ಸಂವಹನಕಾರರು'' ಎಂದು ಹೊಗಳಿದ್ದಾರೆ, ಅವರು ಉನ್ನತ ಪಾತ್ರದಲ್ಲಿ ಉತ್ತಮವಾಗಿ ಕಾರ್ಯನಿರ್ವಹಿಸುತ್ತಾರೆ ಎಂಬ ವಿಶ್ವಾಸ ವ್ಯಕ್ತಪಡಿಸಿದ್ದಾರೆ.

1969 ರಲ್ಲಿ ಅಧ್ಯಕ್ಷ ರಿಚರ್ಡ್ ನಿಕ್ಸನ್ ಅವರ ಅಡಿಯಲ್ಲಿ ಪತ್ರಿಕಾ ಕಾರ್ಯದರ್ಶಿಯಾದಾಗ 29 ವರ್ಷ ವಯಸ್ಸಿನ ರೊನಾಲ್ಡ್ ಝೀಗ್ಲರ್ ಅವರನ್ನು ಪ್ರಸ್ತುತ ಟ್ರಂಪ್ರ ಪರಿವರ್ತನಾ ತಂಡದ ವಕ್ತಾರರಾಗಿ ಸೇವೆ ಸಲ್ಲಿಸುತ್ತಿರುವ ಲೀವಿಟ್ ಅವರು ಮೀರಿಸುವ ಮೂಲಕ ಈ ಪಾತ್ರಕ್ಕೆ ನೇಮಕಗೊಂಡ ಅತ್ಯಂತ ಕಿರಿಯ ವ್ಯಕ್ತಿಗಳಲ್ಲಿ ಒಬ್ಬರಾಗಿ ದಾಖಲೆ ಮುರಿಯಲಿದ್ದಾರೆ.

ಪಾಕಿಸ್ತಾನದ ಪಂಜಾಬ್ ಪ್ರಾಂತದಲ್ಲಿ ತುರ್ತು ಪರಿಸ್ಥಿತಿ

ಲಾಹೋರ್: ಶುಕ್ರವಾರ ಹೊಗೆ ಮಂಜಿನಿಂದಾಗಿ ಪಾಕಿಸ್ತಾನದ ಪಂಜಾಬ್ ಪ್ರಾಂತದಲ್ಲಿ ಆರೋಗ್ಯ ತುರ್ತು ಪರಿಸ್ಥಿತಿ ಘೋಷಿಸಲಾಗಿದ್ದು ಎರಡು ಪ್ರಮುಖ ನಗರಗಳಲ್ಲಿ ಲಾಕ್ಡೌನ್ ಜಾರಿಗೊಳಿಸಲಾಗಿದೆ. ಪಂಜಾಬ್ ಪ್ರಾಂತದಲ್ಲಿ ಕಳೆದ ವಾರದಿಂದ ತೀವ್ರ ಹೊಗೆ ಆವರಿಸಿದ್ದು ವಾಯುಮಾಲಿನ್ಯವು ಸುಮಾರು 2 ದಶಲಕ್ಷ ಜನರನ್ನು ಅಸ್ವಸ್ಥಗೊಳಿಸಿದೆ.ಹೆಚ್ಚುತ್ತಿರುವ ಬಿಕ್ಕಟ್ಟನ್ನು ಎದುರಿಸುವ ಕ್ರಮವಾಗಿ ಪಂಜಾಬ್ ಪ್ರಾಂತದಲ್ಲಿ ಆರೋಗ್ಯ ತುರ್ತು ಪರಿಸ್ಥಿತಿ ಜಾರಿಗೊಳಿಸುವುದಾಗಿ ಸಚಿವೆ ಮರಿಯಮ್ ಔರಂಗಜೇಬ್ ಶುಕ್ರವಾರ ಸುದ್ದಿಗೋಷ್ಠಿಯಲ್ಲಿ ಹೇಳಿದ್ದಾರೆ. ವೈದ್ಯಕೀಯ ಸಿಬ್ಬಂದಿಯ ರಜೆಯನ್ನು ರದ್ದುಗೊಳಿಸಲಾಗಿದೆ. ಮುಂದಿನ ಸೂಚನೆಯವರೆಗೆ ಎಲ್ಲಾ ಶಿಕ್ಷಣ ಸಂಸ್ಥೆಗಳನ್ನು ಮುಚ್ಚಲಾಗುವುದು. ಹೋಟೆಲ್ಗಳನ್ನು ಸಂಜೆ 4ಕ್ಕೆ ಮುಚ್ಚಲಾಗುವುದು, ಆದರೆ ರಾತ್ರಿ 8 ಗಂಟೆಯವರೆಗೆ ಪಾರ್ಸೆಲ್ ಕೊಂಡೊಯ್ಯಲು ಅವಕಾಶವಿರುತ್ತದೆ. ಮುಲ್ತಾನ್ ಮತ್ತಿ ಲಾಹೋರ್ ನಗರಗಳಲ್ಲಿ ಲಾಕ್ಡೌನ್ ಜಾರಿಗೊಳಿಸಿದ್ದು ಎರಡೂ ನಗರಗಳಲ್ಲಿ ನಿರ್ಮಾಣ ಕಾಮಗಾರಿಗಳನ್ನು ಸ್ಥಗಿತಗೊಳಿಸಲು ಸೂಚಿಸಲಾಗಿದೆ ಎಂದವರು ಮಾಹಿತಿ ನೀಡಿದ್ದಾರೆ.

ದೀಪಾವಳಿ ಔತಣಕೂಟದಲ್ಲಿ ಮಾಂಸಹಾರ, ಕ್ಷಮೆಯಾಚಿಸಿದ ಇಂಗ್ಲೆಂಡ್

ಇಂಗ್ಲೆಂಡ್: ಪ್ರಧಾನಿ ಕೀರ್ ಸ್ಟಾರ್ಮರ್ ಅವರ ಕಚೇರಿ ಆಯೋಜಿಸಿದ್ದ ದೀಪಾವಳಿ ಆಚರಣೆಯ ಔತಣಕೂಟದಲ್ಲಿ ಮಾಂಸಹಾರ ಹಾಗೂ ಮದ್ಯ ನೀಡಿದ್ದಕ್ಕಾಗಿ ವಕ್ತಾರರು ಕ್ಷಮೆ ಯಾಚಿಸಿದೆ. ಭವಿಷ್ಯದಲ್ಲಿ ಇದು ಪುನರಾವರ್ತನೆಯಾಗುವುದಿಲ್ಲ ಎಂದು ತಿಳಿಸಿದ್ದಾರೆ.

ಪ್ರಧಾನಮಂತ್ರಿಯವರ ಅಧಿಕೃತ ನಿವಾಸದಲ್ಲಿ ನಡೆದ ಸಮಾರಂಭದಲ್ಲಿ ಕೆಲವು ಬ್ರಿಟಿಷ್ ಹಿಂದುಗಳು ಮಾಂಸಾಹಾರ ಆಹಾರ ಮತ್ತು ಮದ್ಯ ನೀಡುವುದನ್ನು ವಿರೋಧಿಸಿದ್ದರು. ಅಲ್ಲದೇ ಇದು ವ್ಯಾಪಕ ಟೀಕೆಗೆ ಗುರಿಯಾಗಿತ್ತು.

ಬ್ರಿಟಿಷ್ ಹಿಂದು, ಸಿಖ್ ಮತ್ತು ಜೈನ ಸಮುದಾಯಗಳು ನಮ್ಮ ದೇಶಕ್ಕೆ ನೀಡುತ್ತಿರುವ ಕೊಡುಗೆಗಾಗಿ ದೀಪಾವಳಿ ಔತಣಕೂಟ ಆಯೋಜಿಸಲಾಗಿತ್ತು. ಆದರೆ ಕಾರ್ಯಕ್ರಮದ ಆಯೋಜನೆಯಲ್ಲಿ ತಪ್ಪಾಗಿದೆ. ಅದಕ್ಕಾಗಿ ನಾವು ವಿಷಾಧಿಸುತ್ತೇವೆ. ಸಮುದಾಯದ ಭಾವನೆಗಳನ್ನು ನಾವು ಅರ್ಥ ಮಾಡಿಕೊಂಡಿದ್ದೇವೆ. ಈ ರೀತಿಯ ತಪ್ಪು ಮತ್ತೆ ಮರುಕಳಿಸುವುದಿಲ್ಲ ಎಂದು ವಕ್ತಾರರು ತಿಳಿಸಿದ್ದಾರೆ. ಈ ಪಾರ್ಟಿಯಲ್ಲಿ ಸಮುದಾಯದ ಮುಖಂಡರು ಮತ್ತು ಉನ್ನತ ರಾಜಕಾರಣಿಗಳು ಭಾಗವಹಿಸಿದ್ದರು. ದೀಪಾಲಂಕಾರದ ದೀಪಗಳು, ಕೂಚಿಪುಡಿ ನೃತ್ಯ ಪ್ರದರ್ಶನ ಮತ್ತು ಸ್ಟಾರ್ಮರ್ ಅವರ ಭಾಷಣವನ್ನು ಸಮಾರಂಭ ಒಳಗೊಂಡಿತ್ತು.

ಯುಎಸ್ ಗುಪ್ತಚರ ಇಲಾಖೆ ನಿರ್ದೇಶಕಿಯ ಹರೇ ಕೃಷ್ಣ.. ಹರೇ ರಾಮ ಹಾಡು ವೈರಲ್

ವಾಷಿಂಗ್ಟನ್: ಅಮೆರಿಕದ ನೂತನ ಅಧ್ಯಕ್ಷ ಡೊನಾಲ್ಡ್ ಟ್ರಂಪ್ ಅವರು ತುಳಸಿ ಗಬ್ಬಾರ್ಡ್ ಅವರನ್ನು ರಾಷ್ಟ್ರೀಯ ಗುಪ್ತಚರ ಸಂಸ್ಥೆಯ ನಿರ್ದೇಶಕಿಯಾಗಿ ಆಯ್ಕೆ ಮಾಡಿದ್ದಾರೆ. ಅಮೆರಿಕದ ಮೊದಲ ಹಿಂದೂ ಮಹಿಳಾ ಸಂಸದೆ ತುಳಸಿ ಟ್ರಂಪ್ ಸರ್ಕಾರದಲ್ಲಿ ಈ ದೊಡ್ಡ ಜವಾಬ್ದಾರಿಯನ್ನು ಪಡೆದ ನಂತರ, ಅವರ ಹಳೆಯ ವೀಡಿಯೊ ಸಾಮಾಜಿಕ ಜಾಲತಾಣದಲ್ಲಿ ವೈರಲ್ ಆಗುತ್ತಿದೆ. ಈ ವೀಡಿಯೊದಲ್ಲಿ ತುಳಸಿ ಹಿಂದೂ ಧರ್ಮದ ಸಾಂಪ್ರದಾಯಿಕ ಉಡುಗೆಯಾದ ಸಲ್ವಾರ್ ಸೂಟ್ ಧರಿಸಿರುವುದನ್ನು ಕಾಣಬಹುದು. ಅವರು ಭಕ್ತಿಯಲ್ಲಿ ಮುಳುಗಿ ಹರೇ ಕೃಷ್ಣ.. ಹರೇ ರಾಮ ಎಂದು ಹಾಡುತ್ತಾ ಹಿಂದೂ ಧರ್ಮವನ್ನು ಪ್ರಚಾರ ಮಾಡುತ್ತಿರುವುದು ಕಂಡುಬಂದಿದೆ.

ತುಳಸಿ ಅವರಿಗೆ ಭಾರತದೊಂದಿಗೆ ನೇರವಾದ ಯಾವುದೇ ಸಂಬಂಧ ಇಲ್ಲ. ಆದರೂ ಅವರು ಹೆಮ್ಮೆಯ ಹಿಂದೂ ಆಗಿದ್ದಾರೆ. ಆಕೆಯ ತಾಯಿ ಹಿಂದೂ ಧರ್ಮವನ್ನು ಪಾಲಿಸುತ್ತಿದ್ದ ಹಿನ್ನೆಲೆ ಪುತ್ರಿಗೆ ತುಳಸಿ ಎಂದು ಹೆಸರಿಟ್ಟಿದ್ದರು. ಬಾಲ್ಯದಲ್ಲಿ ಯೋಗಾಭ್ಯಾಸ ಹಾಗೂ ಭಗವದ್ಗೀತೆಯಲ್ಲಿ ಹೆಚ್ಚಿನ ಆಸಕ್ತಿ ಹೊಂದಿದ್ದರು. ಸಂಸತ್ತಿನಲ್ಲಿ ಅವರು ಭಗವದ್ಗೀತೆಯ ಮೇಲೆ ಕೈಯಿಟ್ಟು ಪ್ರಮಾಣವಚನ ಸ್ವೀಕರಿಸಿದ್ದರು. ತುಳಸಿ ಪಾಕಿಸ್ತಾನ ಮತ್ತು ಬಾಂಗ್ಲಾದೇಶದಲ್ಲಿ ಹಿಂದೂಗಳು ಮತ್ತು ಇತರ ಅಲ್ಪಸಂಖ್ಯಾತರ ಮೇಲಿನ ದೌರ್ಜನ್ಯಗಳನ್ನು ಯಾವಾಗಲೂ ಖಂಡಿಸಿಕೊಂಡೇ ಬಂದಿದ್ದಾರೆ. ಅವರು ಈಗ ಗುಪ್ತಚರ ವಿಷಯಗಳ ಬಗ್ಗೆ ಶ್ವೇತಭವನದ ಸಲಹೆಗಾರರಾಗಿದ್ದಾರೆ. ಮಾತ್ರವಲ್ಲದೇ ಅಮೆರಿಕದ 18 ಗೂಢಚಾರ ಸಂಸ್ಥೆಗಳ ಕಾರ್ಯನಿರ್ವಹಣೆಯನ್ನು ಮೇಲ್ವಿಚಾರಣೆ ಮಾಡಲಿದ್ದಾರೆ.

Postal Registration No.KA/BGW-1823/2019-2021, Posted at Patrika Channel, RMS Bhavan, Bengaluru PSO, Mysore Road, Bengaluru- 560020, RNI No.KARKAN/2002/08054

ಹೊಸ ಸಿನಿಮಾ ಅನೌನ್ಸ್ ಮಾಡಿದ ಹೊಂಬಾಳೆ ಫಿಲ್ಮ್ಸ್

'ಕೆಜಿಎಫ್', 'ಕಾಂತಾರ' ಸಿನಿಮಾಗಳನ್ನು ನಿರ್ಮಿಸಿ ಕೈ ಎನಿಸಿಕೊಂಡಿರುವ ಹೊಂಬಾಳೆ ಫಿಲ್ಮ್ಸ್ ಇದೀಗ ಹೊಸ ಸಿನಿಮಾವೊಂದನ್ನು ಘೋಷಿಸಿದ್ದಾರೆ. ಹೊಸ ಚಿತ್ರದ ಪೋಸ್ಟರ್ ಅನನು ಚಿತ್ರತಂಡ ಅನಾವರಣ ಮಾಡಿದೆ.

ಪ್ರಭಾಸ್ ಜೊತೆ ಬ್ಯಾಕ್ ಟು ಬ್ಯಾಕ್ 3 ಸಿನಿಮಾಗಳನ್ನು ಘೋಷಿಸಿದ ಬೆನ್ನಲ್ಲೇ ಹೊಸ ಸಿನಿಮಾದ ಪೋಸ್ಟರ್ ಅನ್ನು ಹೊಂಬಾಳೆ ಫಿಲ್ಮ್ಸ್ ಹಂಚಿಕೊಂಡಿದೆ. ಪೋಸ್ಟರ್‌ನಲ್ಲಿ ರಕ್ತ ಮೆತ್ತಿದ ಕೈ, ನರಸಿಂಹನ ಕೈ ರೀತಿ ಕಾಣುತ್ತಿದೆ. ಕೈ ತುಂಬಾ ಆಭರಣಗಳು ಇವೆ. ನಂಬಿಕೆಗೆ ಸವಾಲು ಬಂದಾಗ, ಅವನು ಕಾಣಿಸಿಕೊಳ್ಳುತ್ತಾನೆ ಎಂದು ಪೋಸ್ಟರ್‌ನಲ್ಲಿ ಬರೆಯಲಾಗಿದೆ.

ಈ ಸಿನಿಮಾದ ಕುರಿತು ಸಂಪೂರ್ಣ ಮಾಹಿತಿಯನ್ನು ನವೆಂಬರ್ 16ರಂದು ಮಧ್ಯಾಹ್ನ 03:33ಕ್ಕೆ ರಿವೀಲ್ ಮಾಡೋದಾಗಿ ಹೊಂಬಾಳೆ ಫಿಲ್ಮ್ಸ್ ತಿಳಿಸಿದೆ. ಈ ಚಿತ್ರ ಹಿಂದಿ, ಕನ್ನಡ, ತೆಲುಗು ಮತ್ತು ತಮಿಳು, ಮಲಯಾಳಂನಲ್ಲಿ ಮೂಡಿ ಬರಲಿದೆ. ಈ ಚಿತ್ರಕ್ಕೆ ಅಶ್ವಿನ್ ಕುಮಾರ್ ನಿರ್ದೇಶನ ಮಾಡಲಿದ್ದಾರೆ. ಈ ಚಿತ್ರವನ್ನು ಹೊಂಬಾಳೆ ಸಂಸ್ಥೆ ಜೊತೆ ಕ್ಲೀನ್ ಪ್ರೊಡಕ್ಷನ್ಸ್ ಜಂಟಿಯಾಗಿ ನಿರ್ಮಾಣ ಮಾಡಲಿದೆ.

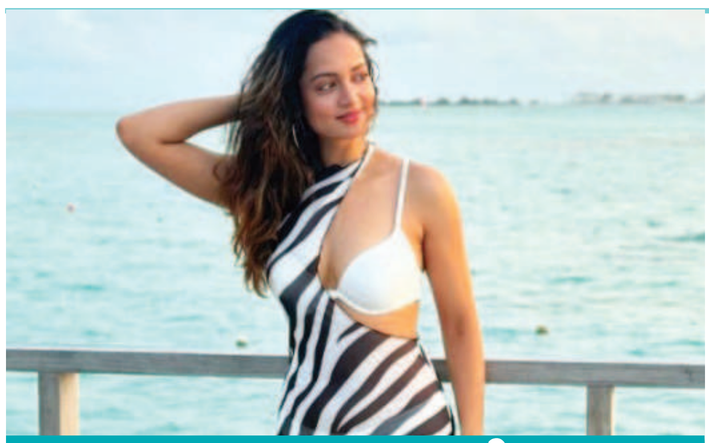

ಹಾಟ್ ಆಗಿ ಕಾಣಿಸಿಕೊಂಡು ಪಡ್ಡೆಹುಡುಗರ ನಿದ್ದೆಕದ್ದ ಶಾನ್ವಿ

ಕನ್ನಡದ 'ಮಾಸ್ಟರ್‌ಪೀಸ್' ನಟಿ ಶಾನ್ವಿ ಶ್ರೀವಾಸ್ತವ ಬಹುಭಾಷಾ ನಟಿಯಾಗಿ ಹಲವು ಸಿನಿಮಾಗಳಲ್ಲಿ ಬ್ಯುಸಿಯಾಗಿದ್ದಾರೆ. ಇದರ ನಡುವೆ ಮಾಲ್ಡೀವ್ಸ್ ತೆಗೆದ ಹಾಟ್ ಫೋಟೋವೊಂದನ್ನು ನಟಿ ಹಂಚಿಕೊಂಡಿದ್ದಾರೆ.

ಸಿನಿಮಾಗೆ ಬ್ರೇಕ್ ಕೊಟ್ಟು ಮಾಲ್ಡೀವ್ಸ್‌ಗೆ ಶಾನ್ವಿ ತೆರಳಿದ್ದಾರೆ. ಕಡಲ ತೀರದಲ್ಲಿ ಹಾಟ್ ಆಗಿ ಪೋಸ್ಟ್ ನೀಡಿದ್ದಾರೆ. ವಿವಿಧ ಭಂಗಿಯಲ್ಲಿ ನಿಂತಿರುವ ಸುಂದರ ಫೋಟೋವನ್ನು ನಟಿ ಹಂಚಿಕೊಂಡಿದ್ದಾರೆ. ನಟಿಯ ಬೋಲ್ಡ್ ಅವತಾರಕ್ಕೆ ಫ್ಯಾನ್ಸ್ ಫಿದಾ ಆಗಿದ್ದಾರೆ.

ಇನ್ನೂ 'ಚಂದ್ರಲೇಖ' ಸಿನಿಮಾ ಮೂಲಕ ಶಾನ್ವಿ ಕನ್ನಡ ಚಿತ್ರರಂಗಕ್ಕೆ ಎಂಟ್ರಿ ಕೊಟ್ಟರು. ಚಿರಂಜೀವಿ ಸರ್ಜಾಗೆ ನಾಯಕಿಯಾಗಿ ನಟಿಸಿದರು. ಈ ಚಿತ್ರವನ್ನು ಓಂ ಪ್ರಕಾಶ್ ರಾವ್ ನಿರ್ದೇಶನ ಮಾಡಿದರು.

ಆ ನಂತರ ಯಶ್ ಜೊತೆ 'ಮಾಸ್ಟರ್ ಪೀಸ್' ಸಿನಿಮಾದಲ್ಲಿ ಶಾನ್ವಿ ನಟಿಸಿದರು. ಭಲೇ ಜೋಡಿ, ಸುಂದರಾಂಗ ಜಾಣ, ಮಫ್ತಿ, ಗೀತಾ, ತಾರಕ್ ಸೇರಿದಂತೆ ಹಲವು ಸಿನಿಮಾಗಳಲ್ಲಿ ನಟಿಸಿದ್ದಾರೆ. ಕನ್ನಡದ ಜೊತೆ ತೆಲುಗು, ತಮಿಳು, ಮಲಯಾಳಂನಲ್ಲೂ ಶಾನ್ವಿ ಗುರುತಿಸಿಕೊಂಡಿದ್ದಾರೆ.

ಪ್ರಸ್ತುತ ನಾಗತಿಹಳ್ಳಿ ಚಂದ್ರಶೇಖರ್ ನಿರ್ದೇಶನದ ಸಿನಿಮಾದಲ್ಲಿ ನಿರೂಪ್ ಭಂಡಾರಿ, ಪೃಥ್ವಿ ಅಂಬರ್ ಜೊತೆ ಶಾನ್ವಿ ನಟಿಸಿದ್ದಾರೆ. ತ್ರಿಶೂಲಂ ಎಂಬ ಸಿನಿಮಾದಲ್ಲಿಯೂ ಕಾಣಿಸಿಕೊಂಡಿದ್ದಾರೆ.

'ಅರ್ಥ ಆಯ್ತಾ'; ಅವರದ್ದೇ ಡೈಲಾಗ್ ಹೇಳಿ ಮೋಕ್ಷಿತಾಗೆ ಟಾಂಟ್ ಕೊಟ್ಟ ಧನರಾಜ್

ಬಿಗ್ ಬಾಸ್ ಮನೆಯಲ್ಲಿ ಮೋಕ್ಷಿತಾ ಹಾಗೂ ಧನರಾಜ್ ಮಧ್ಯೆ ಯಾವುದೂ ಸರಿ ಇಲ್ಲ. ಇವರು ಸಮಯ ಸಿಕ್ಕಾಗಲೆಲ್ಲ ಕಿತ್ತಾಡಿಕೊಳ್ಳುತ್ತಿರುತ್ತಾರೆ. ಈಗ ಇವರ ಜಗಳ ಮಿತಿ ಮೀರಿದೆ. ಮಾತಿಗೆ ಮಾತು ಬೆಳೆದಿದೆ. ಮನೆಯವರು ಇವರನ್ನು ಸಮಾಧಾನ ಮಾಡಲು ಪ್ರಯತ್ನಿಸಿದ್ದಾರೆ.

ಈ ವಾರ ಜೋಡಿ ಟಾಸ್ಕ್ ನಲ್ಲಿ ಧನರಾಜ್ ಹಾಗೂ ಮೋಕ್ಷಿತಾ ಒಂದೇ ತಂಡದಲ್ಲಿ ಇದ್ದರು. ಮೊದಲಿನಿಂದಲೂ ಇವರ ಮಧ್ಯೆ ಒಂದು ಮುನಿಸು ಇದ್ದೇ ಇತ್ತು. ಟಾಸ್ಕ್ ಆಡುವಾಗ ಇದು ಹೆಚ್ಚಾಗಿದೆ. ಇವರ ಮಧ್ಯೆ ಕಿರಿಕ್ ಆಗಿದೆ.

ಉತ್ತಮ ಹಾಗೂ ಕಳಪೆ ನೀಡುವಾಗ ಧನರಾಜ್ ಗೆ ಮೋಕ್ಷಿತಾ ಕಳಪೆ ಪಟ್ಟ ನೀಡಿದರು. ತಂಡದಲ್ಲಿ ಇದ್ದುಕೊಂಡೇ ಅವರು ಬೆಂಬಲ ನೀಡಿಲ್ಲ ಎಂದು ಆರೋಪಿಸಿದರು. 'ನಾವು ಕೆಲವು ಸಲಹೆ ಕೊಟ್ಟರೆ ಅದನ್ನು ತೆಗೆದುಕೊಳ್ಳುವುದಿಲ್ಲ' ಎಂದು ಮೋಕ್ಷಿತಾ ಹೇಳಿದರು.

ಆ ಬಳಿಕ ಧನರಾಜ್ ಅವರ ಸರದಿ ಬಂದಾಗ ಮೋಕ್ಷಿತಾ ವಿರುದ್ಧ ಹರಿಹಾಯ್ದರು. ಮೋಕ್ಷಿತಾ ಕಡೆಯಿಂದ ಯಾವುದೇ ಬೆಂಬಲ ಸಿಗುತ್ತಿರಲಿಲ್ಲ ಎಂದ ಧನರಾಜ್, ಅವರನ್ನು ಅಹಂಕಾರಿ ಎಂದು ಕರೆದರು. ಅಲ್ಲದೆ, ಕೆಲವು ಟೀಕೆಗಳನ್ನು ಮಾಡಿದರು.

ಮೋಕ್ಷಿತಾ ಜಗಳ ಆಡುವಾಗ 'ಅರ್ಥ ಆಯ್ತಾ' ಎಂಬ ಪದ ಬಳಕೆ ಮಾಡುತ್ತಾರೆ. ಧನರಾಜ್ ಅವರು ಕೂಡ ಇದೇ ಪದ ಬಳಕೆ ಮಾಡಿದ್ದಾರೆ. ತಮ್ಮ ವಾದ ಮುಗಿಸಿದ ಬಳಿಕ, 'ಅರ್ಥ ಆಯ್ತಾ', 'ಅರ್ಥ ಆಯ್ತಾ' ಎಂದು ಕೇಳಿದ್ದಾರೆ.

ಮೊದಲ ದಿನ ಭರ್ಜರಿ ಗಳಿಕೆ ಮಾಡಿದ ಭೈರತಿ ರಣಗಲ್

ಶಿವರಾಜ್ ಕುಮಾರ್ ನಟನೆಯ 'ಭೈರತಿ ರಣಗಲ್' ಸಿನಿಮಾ ಮೊದಲ ದಿನವೇ ಭರ್ಜರಿ ಗಳಿಕೆ ಮಾಡಿದೆ. ಶಿವಣ್ಣನನ್ನು ಭೈರತಿ ರಣಗಲ್ ಅವತಾರದಲ್ಲಿ ನೋಡಿ ಫ್ಯಾನ್ಸ್ ಖುಷಿ ಪಟ್ಟಿದ್ದಾರೆ. ಮೊದಲ ದಿನ ಸಾರ್ವಜನಿಕರಿಗೆ ಮುಂಜಾನೆ ಶೋ ಇರಲಿಲ್ಲ. ಒಂದೊಮ್ಮೆ ಈ ಶೋಗಳನ್ನು ಇಟ್ಟಿದ್ದರೆ ಹೌಸ್ ಫುಲ್ ಪ್ರದರ್ಶನ ಕಂಡು ಸಿನಿಮಾದ ಗಳಿಕೆ ಮತ್ತಷ್ಟು ಹೆಚ್ಚುತ್ತಿತ್ತು.

'ಮಫ್ತಿ' ಚಿತ್ರದ ಪ್ರೀಕ್ವೆಲ್ ಆಗಿ 'ಭೈರತಿ ರಣಗಲ್' ಸಿನಿಮಾ ಮೂಡಿಬಂದಿದೆ. ಈ ಮೊದಲು 'ಭೈರತಿ ರಣಗಲ್' ಸಿನಿಮಾ ಮಾಡುವ ಆಲೋಚನೆ ನರ್ತನ್ ಅವರಿಗೆ ಇರಲಿಲ್ಲ. 'ಮಫ್ತಿ' ಹಿಟ್ ಆದ ಬಳಿಕ ಅವರಿಗೆ ಆ ರೀತಿಯ ಐಡಿಯಾ ಬಂತು. ಅದಕ್ಕೆ ತಕ್ಕಂತೆ ಉತ್ತಮ ರೀತಿಯಲ್ಲಿ ಕಥೆಯನ್ನು ಹೆಣೆದಿದ್ದಾರೆ. ಈ ಕಾರಣಕ್ಕೆ ಸಿನಿಮಾ ಪ್ರೇಕ್ಷಕರಿಗೆ ಇಷ್ಟ ಆಗಿದೆ.

ಕೆಲವು ವರದಿಗಳ ಪ್ರಕಾರ 'ಭೈರತಿ ರಣಗಲ್' ಸಿನಿಮಾ ಮೊದಲ ದಿನ ಎರಡರಿಂದ ಐದು ಕೋಟಿ ರೂಪಾಯಿ ಗಳಿಕೆ ಮಾಡಿದೆಯಂತೆ. ಕೇವಲ ಕನ್ನಡದಲ್ಲಿ ಮಾತ್ರ ರಿಲೀಸ್ ಆಗಿರುವುದರಿಂದ ಇದನ್ನು ಭರ್ಜರಿ ಗಳಿಕೆ ಎಂದೇ ಹೇಳಬಹುದು. ಸಿನಿಮಾಗೆ ಪಾಸಿಟಿವ್ ಪ್ರತಿಕ್ರಿಯೆ ಸಿಕ್ಕಿದ್ದು, ಇಂದು (ನವೆಂಬರ್ 16) ಹಾಗೂ ನಾಳೆ (ನವೆಂಬರ್ 17) ಸಿನಿಮಾ ಉತ್ತಮ ಗಳಿಕೆ ಮಾಡುವುದರಲ್ಲಿ ಯಾವುದೇ ಅನುಮಾನ ಇಲ್ಲ. ಚಿತ್ರಕ್ಕೆ ಉತ್ತಮ ರೇಟಿಂಗ್ ಕೂಡ ಸಿಕ್ಕಿದೆ. ಈವರೆಗೆ (ನವೆಂಬರ್ 16ರ ಬೆಳಿಗ್ಗೆ 7 ಗಂಟೆ) ಎರಡು ಸಾವಿರ ಜನ ರೇಟಿಂಗ್ ನೀಡಿದ್ದು, 9.6 ರೇಟಿಂಗ್ ಸಿಕ್ಕಿದೆ.

'ಪುಷ್ಪ 2' ಚಿತ್ರದವರೆಗೆ ಯಾವುದೇ ದೊಡ್ಡ ಸಿನಿಮಾಗಳು ರಿಲೀಸ್ ಆಗುತ್ತಿಲ್ಲ. ಇದು ಚಿತ್ರಕ್ಕೆ ವರದಾನ ಆಗಲಿದೆ. ಅಲ್ಲಿಯವರೆಗೆ ಸಿನಿಮಾ ಉತ್ತಮ ಪ್ರದರ್ಶನ ಕಾಣಲಿದೆ. ನರ್ತನ್ ಅವರ ನಿರ್ದೇಶನದಲ್ಲಿ 'ಭೈರತಿ ರಣಗಲ್' ಮೂಡಿ ಬಂದಿದೆ. ಸಿನಿಮಾ ಕೊನೆಯಲ್ಲಿ 'ಮಫ್ತಿ' ಚಿತ್ರದಲ್ಲಿ ಏನಾಗಿತ್ತು ಎಂಬುದರ ಝಲಕ್ ತೋರಿಸಲಾಗುತ್ತದೆ.

ಮುಂದಿನ ದಿನಗಳಲ್ಲಿ 'ಮಫ್ತಿ' ಚಿತ್ರಕ್ಕೆ ಸೀಕ್ವೆಲ್ ಬರಲಿದೆ. 'ಮಫ್ತಿ' ಚಿತ್ರದಲ್ಲಿ ಮಾಡಿದ ತಪ್ಪಿಗೆ ರಣಗಲ್ ಜೈಲು ಸೇರಿದ್ದಾನೆ. ನಂತರ ಏನಾಗುತ್ತದೆ ಎಂಬುದರ ಕಥೆ 'ಮಫ್ತಿ' ಸೀಕ್ವೆಲ್ ನಲ್ಲಿ ಇರಲಿದೆ.

ರನ್ ಹೊಳೆಯಲ್ಲಿ ತೇಲಾಡಿದ ಭಾರತ

ಸಂಜು, ತಿಲಕ್ ಶತಕಗಳ ಅಬ್ಬರಕ್ಕೆ ದಾಖಲೆಗಳು ಧೂಳಿಪಟ

ಜೋಹಾನ್ಸ್‌ಬರ್ಗ್: ದಕ್ಷಿಣ ಆಫ್ರಿಕಾ ವಿರುದ್ಧ ನಡೆ ದ 4ನೇ ಹಾಗೂ ಅಂತಿಮ ಟಿ20 ಪಂದ್ಯದಲ್ಲಿ ಸಂಜು ಸ್ಯಾಮ್ಸನ್ ಹಾಗೂ ತಿಲಕ್ ವರ್ಮಾ ದ್ವಿಶತಕ ಜೊತೆಯಾಟಕ್ಕೆ ದಾಖಲೆಗಳು ಧೂಳಿಪಟವಾಗಿವೆ.

ಜೋಹಾನ್ಸ್‌ಬರ್ಗ್‌ನ ವಾಂಡರರ್ಸ್ ಅಂತಾರಾಷ್ಟ್ರೀಯ ಕ್ರೀಡಾಂಗಣದಲ್ಲಿ ನಡೆದ 4 ಪಂದ್ಯಗಳ ಟಿ20 ಸರಣಿಯ ಅಂತಿಮ ಪಂದ್ಯದಲ್ಲಿ ಟಾಸ್ ಗೆದ್ದ ಭಾರತ ಮೊದಲು ಬ್ಯಾಟಿಂಗ್ ಆಯ್ದುಕೊಂಡಿತು. ಮೊದಲ ಓವರ್‌ನಲ್ಲಿ ಕೇವಲ 4 ರನ್ ಕಲೆಹಾಕಿದ ಭಾರತ 2ನೇ ಓವರ್‌ನಿಂದಲೇ ಎದುರಾಳಿ ಬೌಲರ್‌ಗಳನ್ನು ಬೆಂಡೆತ್ತಲು ಶುರು ಮಾಡಿತು.

ಹರಿಣರ ಪಡೆಯ ಬೌಲರ್‌ಗಳನ್ನು ಹಿಗ್ಗಾಮುಗ್ಗಾ ಬೆಂಡೆತ್ತಿದ ಸಂಜು ಮತ್ತು ಅಭಿಷೇಕ್ ಶರ್ಮಾ ಜೋಡಿ ಮೊದಲ ವಿಕೆಟ್‌ಗೆ 35 ಎಸೆತಗಳಲ್ಲಿ 73 ರನ್ ಜೊತೆಯಾಟ ನೀಡಿತು. ಈ ವೇಳೆ 200 ಸ್ಟ್ರೈಕ್ ರೇಟ್‌ನಲ್ಲಿ ಬ್ಯಾಟ್ ಬೀಸಿದ ಅಭಿಷೇಕ್ ಶರ್ಮಾ 18 ಎಸೆತಗಳಲ್ಲಿ 4 ಸಿಕ್ಸರ್, 3 ಬೌಂಡರಿಗಳೊಂದಿಗೆ 36 ರನ್ ಬಾರಿಸಿ ಔಟಾದರು.

ಬಳಿಕ ಕ್ರೀಸ್‌ಗೆ ಬಂದ ತಿಲಕ್ ವರ್ಮಾ ಸಂಜು ಜೊತೆಗೂಡಿ ಅಬ್ಬರಿಸಲು ಶುರು ಮಾಡಿದರು. ಕೊನೆಯವರೆಗೂ ವಿಕೆಟ್ ಬಿಟ್ಟುಕೊಡದ ಈ ಜೋಡಿ ಕೇವಲ 86 ಎಸೆತಗಳಲ್ಲಿ ಬರೋಬ್ಬರಿ 210 ರನ್ ಪೇರಿಸಿತು. ಇದರೊಂದಿಗೆ 20 ಓವರ್‌ಗಳಲ್ಲಿ ಭಾರತ ಕೇವಲ 1 ವಿಕೆಟ್ ನಷ್ಟಕ್ಕೆ 283 ರನ್ ಗಳಿಸಿ, ಎದುರಾಳಿ ತಂಡಕ್ಕೆ 284 ರನ್ ಗಳ ಗುರಿ ನೀಡಿತು.

ಸ್ಫೋಟಕ ಶತಕ ಸಿಡಿಸಿದ 3ನೇ ಭಾರತೀಯ: ಆರಂಭದಿಂದಲೇ ಅಬ್ಬರಿಸಲು ಶುರು ಮಾಡಿದ ತಿಲಕ್ ವರ್ಮಾ ಸತತ 2ನೇ ಅಂತಾರಾಷ್ಟ್ರೀಯ ಟಿ20 ಶತಕ ಸಿಡಿಸಿ ಮಿಂಚಿದರು. 255.31 ಸ್ಟ್ರೈಕ್‌ರೇಟ್‌ನಲ್ಲಿ ಬ್ಯಾಟ್ ಬೀಸಿದ ತಿಲಕ್ 41 ಎಸೆತಗಳಲ್ಲೇ 6 ಬೌಂಡರಿ, 9 ಸಿಕ್ಸರ್‌ಗಳೊಂದಿಗೆ ಶತಕ ಸಿಡಿಸಿದರು. ಈ ಮೂಲಕ ವೇಗದ ಶತಕ ಸಿಡಿಸಿದ 3ನೇ ಭಾರತೀಯ ಎಂಬ ಹೆಗ್ಗಳಿಕೆಗೆ ಪಾತ್ರರಾದರು. ಈ ಹಿಂದೆ ಶ್ರೀಲಂಕಾ ವಿರುದ್ಧ ಟೀಂ ಇಂಡಿಯಾ ನಾಯಕ ರೋಹಿತ್ ಶರ್ಮಾ 35 ಎಸೆತಗಳಲ್ಲಿ, ಬಾಂಗ್ಲಾದೇಶದ ವಿರುದ್ಧ ಸಂಜು ಸ್ಯಾಮ್ಸನ್ 40 ಎಸೆತಗಳಲ್ಲಿ ಶತಕ ಸಿಡಿಸಿ ಮೊದಲ ಎರಡು ಸ್ಥಾನಗಳಲ್ಲಿದ್ದಾರೆ. ಒಟ್ಟಾರೆ 47 ಎಸೆತಗಳನ್ನು ಎದುರಿಸಿದ ತಿಲಕ್ 10 ಸಿಕ್ಸರ್, 9 ಬೌಂಡರಿಗಳೊಂದಿಗೆ ಬರೋಬ್ಬರಿ 120 ರನ್ ಚಚ್ಚಿದರು.

ಸಂಜು ವಿಶೇಷ ಸಾಧನೆ: ಸರಣಿಯ ಮೊದಲ ಪಂದ್ಯದಲ್ಲಿ ಶತಕ ಸಿಡಿಸಿ, ಕಳೆದ ಎರಡು ಪಂದ್ಯಗಳಲ್ಲಿ ಡಕ್‌ಔಟ್ ಆಗಿದ್ದ ಆರಂಭಿಕ ಸಂಜು ಸ್ಯಾಮ್ಸನ್ ಅಂತಿಮ ಪಂದ್ಯದಲ್ಲಿ 51 ಎಸೆತಗಳಲ್ಲಿ 6 ಬೌಂಡರಿ, 8 ಸಿಕ್ಸರ್‌ಗಳೊಂದಿಗೆ ಶತಕ ಸಿಡಿಸಿದರು. ಈ ಮೂಲಕ ಒಂದೇ ವರ್ಷದಲ್ಲಿ 3 ಟಿ20 ಶತಕ ಸಿಡಿಸಿದ ಮೊದಲ ಆಟಗಾರ ಎಂಬ ವಿಶೇಷ ಸಾಧನೆ ಮಾಡಿದ್ದಾರೆ. ಒಟ್ಟಾರೆ 200 ಸ್ಟ್ರೈಕ್‌ರೇಟ್‌ನಲ್ಲಿ ಬ್ಯಾಟ್ ಬೀಸಿದ ಸಂಜು ಸ್ಯಾಮ್ಸನ್ 56 ಎಸೆತಗಳಲ್ಲಿ 109 ರನ್ (9 ಸಿಕ್ಸರ್, 6 ಬೌಂಡರಿ) ಸಿಡಿಸಿ ಅಜೇಯರಾಗುಳಿದರು.

ವಕ್ಫ್ ವಿವಾದ; ಬಿಜೆಪಿ ರೆಬಲ್ಸ್ ಟೀಂನಿಂದ ರಾಜ್ಯಾದ್ಯಂತ ಜನ ಜಾಗೃತಿ ಅಭಿಯಾನ

ಬೆಂಗಳೂರು: ರಾಜ್ಯದಲ್ಲಿ ವಕ್ಫ್ ವಿವಾದ ದೊಡ್ಡದಾಗುತ್ತಿರೋ ಬೆನ್ನಲ್ಲೇ ಬಿಜೆಪಿಯ ರೆಬಲ್ಸ್ ಟೀಂ ವಕ್ಫ್ ವಿಚಾರವಾಗಿ ರಾಜ್ಯಾದ್ಯಂತ ಜನ ಜಾಗೃತಿ ಅಭಿಯಾನ ಮಾಡೋದಾಗಿ ಘೋಷಣೆ ಮಾಡಿದೆ.

ಬಿಜೆಪಿಯ ರೆಬೆಲ್ಸ್ ನಾಯಕರುಗಳಾದ ಯತ್ನಾಳ್, ಅರವಿಂದ್ ಲಿಂಬಾವಳಿ, ಕುಮಾರ್ ಬಂಗಾರಪ್ಪ, ರಮೇಶ್ ಜಾರಕಿಹೋಳಿ ಇಂದು ಸುದ್ದಿಗೋಷ್ಠಿ ನಡೆಸಿ ವಕ್ಫ್ ವಿರುದ್ಧ ರಾಜ್ಯಾದ್ಯಂತ ಜಾಗೃತಿ ಅಭಿಯಾನ ಪ್ರಾರಂಭ ಮಾಡೋದಾಗಿ ಘೋಷಣೆ ಮಾಡಿದ್ರು. ನ.25 ರಿಂದ ಡಿ.25ವರೆಗೆ ಒಂದು ತಿಂಗಳ ಕಾಲ ಅಭಿಯಾನ ನಡೆಯಲಿದೆ ಎಂದು ತಿಳಿಸಿದರು.

ಸುದ್ದಿಗೋಷ್ಠಿಯಲ್ಲಿ ಮಾತಾನಾಡಿದ ಮಾಜಿ ಸಚಿವ ಅರವಿಂದ್ ಲಿಂಬಾವಳಿ, ರಾಜ್ಯಾದ್ಯಂತ ಅಭಿಯಾನ ಶುರು ಮಾಡ್ತಿದ್ದೇವೆ. ಇದಕ್ಕಾಗಿ ಒಂದು ವಾರ್ ರೂಂ ಪ್ರಾರಂಭ ಮಾಡ್ತಿದ್ದು, ಯಾರಿಗೆ ಅನ್ಯಾಯ ಆಗಿದೆಯೋ ಅವರು ವಾರ್ ರೂಂಗೆ ದಾಖಲಾತಿ ನೀಡಬಹುದು. ನ.25 ರಿಂದ ಬಸನಗೌಡ ಯತ್ನಾಳ್ ನೇತೃತ್ವದಲ್ಲಿ ಅಭಿಯಾನ ಶುರುವಾಗಲಿದೆ. ಬೀದರ್‌ನಿಂದ ಅಭಿಯಾನ ಪ್ರಾರಂಭ ಆಗಲಿದ್ದು, ಬಳಿಕ ಕಲಬುರಗಿ, ಯಾದಗಿರಿ, ರಾಯಚೂರು, ವಿಜಯಪುರ, ಬಾಗಲಕೋಟೆ, ಬೆಳಗಾವಿ ಸೇರಿದಂತೆ ರಾಜ್ಯಾದ್ಯಂತ ನಿತ್ಯವೂ ಅಭಿಯಾನ ಮಾಡೋದಾಗಿ ತಿಳಿಸಿದರು. ನಮ್ಮದು ಮೂರು ಬೇಡಿಕೆ ಇದೆ ಅವುಗಳೆಂದರೆ, 1954ರಿಂದ ಆಗಿರೋ ವಕ್ಫ್ನ ಎಲ್ಲಾ ಗೆಜೆಟ್‌ಗಳನ್ನ ರದ್ದು ಮಾಡಬೇಕು. ರೈತರು, ಮಠಗಳು, ಮಂದಿರ, ದಲಿತರು ಸೇರಿ ಜಾಗ ಅಂತ ವಕ್ಫ್ ಮಾಡ್ತಿದೆ ಅದನ್ನ ಕಾಯಂ ಆಗಿ ಜಮೀನು ವಾಪಸ್ ಕೊಡಬೇಕು. ಅನ್ವರ್ ಮಾಣಿಪ್ಪಾಡಿ ವರದಿ ವಿರುದ್ಧ ಕ್ರಮ ತೆಗೆದುಕೊಳ್ಳಬೇಕು ಎಂದು ಆಗ್ರಹಿಸಿದರು.

ಬಸನಗೌಡ ಯತ್ನಾಳ್ ಮಾತನಾಡಿ, ವಕ್ಫ್ ಬೋರ್ಡ್ನಿಂದ ದೊಡ್ಡ ಅನ್ಯಾಯ ಆಗಿದೆ. ರೈತರು, ಮಠಗಳು ಸೇರಿ ಎಲ್ಲರಿಗೂ ಇದರಿಂದ ಸಮಸ್ಯೆ ಆಗಿದೆ. ವಕ್ಫ್ ನ್ಯಾಯಮಂಡಳಿ ರದ್ದಾಗಬೇಕು. ವಕ್ಫ್ ನ್ಯಾಯಮಂಡಳಿ ಒಂದು ಶಾಪ ಆಗಿದೆ. ಹೀಗಾಗಿ ನ್ಯಾಯಾಲಯದ ಮೂಲಕವೇ ಎಲ್ಲವೂ ಇತ್ಯರ್ಥ ಆಗಬೇಕು ಎಂದು ಹೇಳಿದರು.

ಈಗ 2700 ಎಕರೆ ಜಾಗ ಖಬರ್‌ಸ್ತಾನಗೆ ಕೊಡೋಕೆ ಸರ್ಕಾರ, ಕಂದಾಯ ಇಲಾಖೆ ನಿರ್ಣಯ ಮಾಡಿದೆ. ವಕ್ಫ್‌ಗೆ ಎಷ್ಟು ಜಾಗ ತಗೋಬೋದು ಎಂದು ಅವರು ಪಟ್ಟಿ ಮಾಡಿದ್ದಾರೆ. ಅವರು ಕರ್ನಾಟಕದಲ್ಲಿ 6 ಲಕ್ಷ ಎಕರೆ ವಕ್ಫ್ ಆಸ್ತಿ ಮಾಡಲು ಮುಂದಾಗಿದ್ದಾರೆ. ನಾವು ಅಭಿಯಾನ ಮಾಡಿ ಮಾಹಿತಿ ಪಡೆದು ಜೆಪಿಸಿಗೆ ನಾವು ವರದಿ ಕೊಡ್ತೀವಿ. ಜನಜಾಗೃತಿಗಾಗಿ ಈ ಅಭಿಯಾನ ಮಾಡ್ತಿದ್ದೇವೆ. ರಾಜ್ಯ, ಕೇಂದ್ರ ಸರ್ಕಾರ ಎರಡಕ್ಕೂ ನಾವು ಈ ಒತ್ತಾಯ ಮಾಡ್ತಿದ್ದೇವೆ ಎಂದರು.

ಇದು ಬಿಜೆಪಿ ಪಕ್ಷದಿಂದಲೇ ನಡೆಯುವ ಹೋರಾಟ. ನಮ್ಮ ಅಭಿಯಾನಕ್ಕೆ ವರಿಷ್ಠರ ಅನುಮತಿ ಪ್ರಶ್ನೆ ಬರೋದಿಲ್ಲ. ನಮ್ಮ ಗೃಹ ಸಚಿವರು, ಜೆಪಿಸಿ ಸಮಿತಿ ನಮ್ಮ ಹೋರಾಟಕ್ಕೆ ಕೈಜೋಡಿಸಿದೆ. ಹೀಗಾಗಿ ನಮ್ಮ ಅಭಿಯಾನಕ್ಕೆ ಅವರ ಬೆಂಬಲವೂ ಇದೆ ಅಂತ ಅರ್ಥ. ಯಾರಿಗೆ ರೈತರು, ಮಠ ಮಾನ್ಯಗಳು ಪರ ಕಳಕಳಿ ಇದೆಯೋ ಪಕ್ಷಾತೀತವಾಗಿ ನಮ್ಮ ಜೊತೆ ಬಂದು ಸೇರಬಹುದು. ಪಕ್ಷ ಅಂತ ಏನಿಲ್ಲ. ಯಾರು ಬೇಕಾದ್ರು ಬರಬಹುದು. ರಾಜ್ಯಾಧ್ಯಕ್ಷ ಆಗಲಿ ಯಾರೇ ಆಗಲಿ ಬರಬಹುದು. ಯಾರೋ ಒಬ್ಬ ವ್ಯಕ್ತಿ ಅಂತ ಇಲ್ಲ ಎಂದು ವಿಜಯೇಂದ್ರಗೂ ಪರೋಕ್ಷವಾಗಿ ತಿರುಗೇಟು ಕೊಟ್ಟರು.

ಆಫ್ರಿಕಾ ವಿರುದ್ಧ ದಾಖಲೆ ಗೆದ್ದ ಟೀಂ ಇಂಡಿಯಾ

ಜೋಹಾನ್ಸ್‌ಬರ್ಗ್: ಬ್ಯಾಟಿಂಗ್, ಬೌಲಿಂಗ್ ನಲ್ಲಿ ದಕ್ಷಿಣ ಆಫ್ರಿಕಾವನ್ನು ಚೆಂಡಾಡಿದ ಭಾರತ ದಾಖಲೆಯ 135 ರನ್‌ಗಳ ಜಯದೊಂದಿಗೆ 4 ಪಂದ್ಯಗಳ ಟಿ 20 (ಟಿ20) ಸರಣಿಯನ್ನು 3-1 ಅಂತರದಿಂದ ಗೆದ್ದುಕೊಂಡಿದೆ.

ಗೆಲ್ಲಲು 284 ರನ್‌ಗಳ ಕಠಿಣ ಸವಾಲನ್ನು ಪಡೆದ ದಕ್ಷಿಣ ಆಫ್ರಿಕಾ 18.2 ಓವರ್‌ಗಳಲ್ಲಿ 148 ರನ್‌ಗಳಿಗೆ ಸರ್ವಪತನ ಕಂಡಿತು.

ಆಫ್ರಿಕಾ ಪರವಾಗಿ ಸ್ಟಬ್ಸ್ 43 ರನ್ (29 ಎಸೆತ, 3 ಬೌಂಡರಿ, 2 ಸಿಕ್ಸ್) ಹೊಡೆದರೆ ಡೇವಿಡ್ ಮಿಲ್ಲರ್ 36 ರನ್(27 ಎಸೆತ, 2 ಬೌಂಡರಿ, 3 ಸಿಕ್ಸ್) , ಮಾರ್ಕೊ ಜಾನ್ಸೆನ್ ಔಟಾಗದೇ 29 ರನ್(12 ಎಸೆತ, 2 ಬೌಂಡರಿ, 3 ಸಿಕ್ಸ್) ಹೊಡೆದು ಸ್ವಲ್ಪ ಪ್ರತಿರೋಧ ತೋರಿದರು.

ಅರ್ಶ್‌ದೀಪ್ ಸಿಂಗ್ 3 ವಿಕೆಟ್ ಕಿತ್ತರೆ ವರುಣ್ ಚಕ್ರವರ್ತಿ ಮತ್ತು ಅಕ್ಷರ್ ಪಟೇಲ್ ತಲಾ ಎರಡು ವಿಕೆಟ್, ಹಾರ್ದಿಕ್ ಪಾಂಡ್ಯ, ರಮನ್‌ದೀಪ್ ಸಿಂಗ್, ರವಿ ಬಿಷ್ಣೋಯಿ ತಲಾ ಒಂದೊಂದು ವಿಕೆಟ್ ಪಡೆದರು.

2023 ರಲ್ಲಿ ಆಫ್ರಿಕಾ ವಿರುದ್ಧ ಭಾರತ ಜೋಹಾನ್ಸ್ ಬರ್ಗ್‌ನಲ್ಲಿ 106 ರನ್‌ಗಳ ಜಯವನ್ನು ಸಾಧಿಸಿತ್ತು. ಇಲ್ಲಿಯವರೆಗೆ ಇದು ಆಫ್ರಿಕಾ ವಿರುದ್ಧ ದೊಡ್ಡ ಅಂತರದ ಗೆಲುವು ಆಗಿತ್ತು. ಈಗ ಈ ದಾಖಲೆಯನ್ನು ಭಾರತ ಮುರಿದಿದ್ದು ಮೂರನೇ ದೊಡ್ಡ ಅಂತರದ ಗೆಲುವು ಇದಾಗಿದೆ.

2023ರಲ್ಲಿ ಅಹಮದಾಬಾದ್‌ನಲ್ಲಿ ನ್ಯೂಜಿಲೆಂಡ್ ವಿರುದ್ಧ 168 ರನ್‌ಗಳ ಗೆಲುವು ಮೊದಲ ಸ್ಥಾನದಲ್ಲಿದ್ದರೆ 2018ರಲ್ಲಿ ಡಬ್ಲಿನ್‌ನಲ್ಲಿ ಐರ್ಲೆಂಡ್ ವಿರುದ್ಧ 143 ರನ್‌ಗಳ ಗೆಲುವು ಎರಡನೇ ಸ್ಥಾನದಲ್ಲಿದೆ.

ವಕ್ಫ್ ವಿವಾದದ ವಿರುದ್ಧ ಬಿಜೆಪಿಯಿಂದ ಎರಡು ಹಂತಗಳಲ್ಲಿ ಹೋರಾಟ

ಬೆಂಗಳೂರು: ರೈತರ ಪರ ಯಾರೇ ಹೋರಾಟ ಮಾಡಿದರು ನಮ್ಮ ಬೆಂಬಲ ಇರಲಿದೆ, ಎಂದು ವಕ್ಫ್ ವಿಚಾರವಾಗಿ ಬಿಜೆಪಿ ರೆಬಲ್ ಟೀಂ ಮಾಡ್ತಿರೋ ವಕ್ಫ್ ಅಭಿಯಾನದ ವಿಚಾರಕ್ಕೆ ಅಡ್ಡಗೋಡೆ ಮೇಲೆ ದೀಪ ಇಟ್ಟಂತೆ ಬಿಜೆಪಿ ರಾಜ್ಯಾಧ್ಯಕ್ಷ ಬಿ.ವೈ ವಿಜಯೇಂದ್ರ ಹೇಳಿಕೆ ನೀಡಿದ್ದಾರೆ.

ಯತ್ನಾಳ್ ಟೀಂ ವಕ್ಫ್ ಅಭಿಯಾನ ಮಾಡ್ತಿರೋ ವಿಚಾರಕ್ಕೆ ಪ್ರತಿಕ್ರಿಯೆ ನೀಡಿದ ಅವರು, ಕಳೆದೊಂದು ವಾರದಿಂದ ವಕ್ಫ್ ಹೋರಾಟದ ಬಗ್ಗೆ ಚರ್ಚೆ ಮಾಡಿ ತೀರ್ಮಾನ ಮಾಡಿದ್ದೇವೆ. ಬಿಜೆಪಿ ಎರಡು ಹಂತದಲ್ಲಿ ಹೋರಾಟ ಮಾಡಲು ನಿರ್ಧಾರ ಆಗಿದೆ. ಬೆಳಗಾವಿ ಅಧಿವೇಶನದಲ್ಲಿ ರೈತರನ್ನ ಸೇರಿಸಿ ದೊಡ್ಡ ಪ್ರತಿಭಟನೆ ಮಾಡ್ತೀವಿ. ಎರಡು ಹಂತದ ಹೋರಾಟಕ್ಕೆ 3 ತಂಡಗಳು ರಚನೆ ಆಗಿವೆ ಎಂದು ತಿಳಿಸಿದರು.

ಯತ್ನಾಳ್ ಗುಂಪು ಬಿಜೆಪಿ ಗುಂಪು ಎಂದು ಗೊಂದಲ ಆಗೋದಿಲ್ಲವಾ ಎಂಬ ಮಾಧ್ಯಮಗಳ ಪ್ರಶ್ನೆಗೆ ಉತ್ತರಿಸಿದ ಅವರು, ರೈತರ ಪರ ಯಾರು ಬೇಕಾದರೂ ಪ್ರತಿಭಟನೆ ಮಾಡಬಹುದು. ಹೋರಾಟ ಮಾಡೋಕೆ ಯಾಕೆ ಮುಜುಗರ ಪಡಬೇಕು. ವಕ್ಫ್ ವಿಚಾರದಲ್ಲಿ ಬಿಜೆಪಿ ಸ್ಪಷ್ಟವಾಗಿದೆ. ಮಠಗಳು, ಮಾನ್ಯಗಳ ಜಮೀನು, ದೇವಾಲಯದ ಜಮೀನು ಕಿತ್ತುಕೊಳ್ಳುತ್ತಿರುವುದರಿಂದ ರೈತರು ಆತಂಕದಲ್ಲಿ ಇದ್ದಾರೆ. ಹೀಗಾಗಿ ಸರ್ಕಾರ ಸ್ಪಷ್ಟ ಉತ್ತರ ಕೊಡೋವರೆಗೂ ನಾವು ಹೋರಾಟ ಮಾಡ್ತೀವಿ ಎಂದು ಹೇಳಿದರು.

ಹೋರಾಟವನ್ನ ಬಿಜೆಪಿ ಗಟ್ಟಿಯಾಗಿ ತೆಗೆದುಕೊಂಡಿದೆ. ನಮ್ಮ ಹೋರಾಟದಲ್ಲಿ ಯತ್ನಾಳ್, ಜಾರಕಿಹೋಳಿ, ಎಲ್ಲಾ ಶಾಸಕರು, ಸಂಸದರು ಇರುತ್ತಾರೆ. ರೈತರ ಪರ ಯಾರೇ ಹೋರಾಟ ಮಾಡಿದ್ರು, ನನ್ನ ಸಂಪೂರ್ಣ ಬೆಂಬಲ ಇದೆ. ರೈತರ ಪರವಾಗಿ ಧ್ವನಿ ಎತ್ತಿದ ಪಕ್ಷ ಬಿಜೆಪಿ. ಯಡಿಯೂರಪ್ಪ ಅವರು ರೈತರ ಹೆಸರಲ್ಲಿ ಪ್ರಮಾಣ ವಚನ ಸ್ವೀಕಾರ ಮಾಡಿ ಆಡಳಿತ ಮಾಡಿದ್ದಾರೆ. ರೈತರ ಪರ ಬಿಜೆಪಿ ಹಿಂದೆ ಬಿಳೋದಿಲ್ಲ, ಯಾವಾಗಲು ಇರುತ್ತದೆ. ನಮ್ಮ ಹೋರಾಟ ಹೇಗೆ ಇರಲಿದೆ ಎಂದು ಈಗಾಗಲೇ ಹಿರಿಯರ ತಂಡ ರಚನೆ ಆಗಿದೆ. ಒಂದೆರಡು ದಿನಗಳಲ್ಲಿ ಹೋರಾಟದ ಬಗ್ಗೆ ತಿಳಿಸುತ್ತೇವೆ ಎಂದರು.

Printed, Published & Owned by N.Venugopal Krishna, Printed at DASHAPRAMATHI MUDRANALAYA, No.433/1, Chikkavitalenahalli Village, Thagachagere Post, Kasaba Hobli, Channapatna Taluk, Ramanagar District, Pin-562160. Published at No.15, Ground Floor, 12th Block, 5th Main, Kumara Park (West), Behind BDA Head Office, Bengaluru-560020. Editor: N.Venugopal Krishna, Mobile No.+91 94835 89085, email: sanjemugilu@gmail.com