ಸುದ್ದಿಗಳ ಹೊನಲು

ಸಂಜೆ ಮುಗಿಲು

ವೇಣು ಸಾರಥ್ಯದಲ್ಲಿ...

ಸಂಪುಟ: 22, ಸಂಚಿಕೆ: 72, ಪುಟಗಳು: 8, ಭಾನುವಾರ, 22 ಡಿಸೆಂಬರ್ 2024 RNI NO. KARKAN/2002/08054
epaper: www.sanjemugilu.com
ಕನ್ನಡ ಪ್ರಾದೇಶಿಕ ಸಂಜೆ ದಿನಪತ್ರಿಕೆ
ಬೆಂಗಳೂರು। ಬೆಂಗಳೂರು ಗ್ರಾಮಾಂತರ। ಕೋಲಾರ। ಚಿಕ್ಕಬಳ್ಳಾಪುರ। ರಾಮನಗರ। ಮಂಡ್ಯ। ಮೈಸೂರು। ಚಾಮರಾಜನಗರ
₹3

ದಶಪ್ರಮತಿ ಮುದ್ರಣಾಲಯ
dashapramathi mudranalaya
PRE-PRESS PRINTERS
Contact: +91 9483589085 | e-mail: dashapramathimudranalaya@gmail.com
We Undertake Printing of Newspapers | Tabloids | Magazines

ಸುಭಾಷಿತ

ಎಂತಹ ಕಠಿಣ ಪರಿಸ್ಥಿತಿಯಲ್ಲೂ ಶರಣಾಗತವಾಗದಿರುವುದೆ ನಿಜವಾದ ಶಕ್ತಿ.

ಪಂಚಾಂಗ

(ಭಾನುವಾರ 22, ಡಿಸೆಂಬರ್-2024)

- ಶ್ರೀ ಕ್ರೋಧಿ ನಾಮ ಸಂವತ್ಸರ,
- ದಕ್ಷಿಣಾಯನ, ಹೇಮಂತ ಋತು
- ಮಾರ್ಗಶಿರ ಮಾಸ, ಕೃಷ್ಣ ಪಕ್ಷ,
- ತಿಥಿ : ಅಷ್ಟಮಿ • ನಕ್ಷತ್ರ: ಉತ್ತರ,
- ರಾಹುಕಾಲ: 8.04 ರಿಂದ 9.30
- ಗುಳಿಕಕಾಲ: 1.47 ರಿಂದ 3.13
- ಯಮಗಂಡಕಾಲ: 10.56 ರಿಂದ 12.22

ಸಂಕ್ಷಿಪ್ತ ಸುದ್ದಿ

ಜಿಲ್ಲಾಸ್ಪತ್ರೆಯಲ್ಲಿ ಬಾಣಂತಿಯರ ಸಾವು ಗಂಗಾವತಿ ಆಸ್ಪತ್ರೆಗೆ ಮುಗಿಬಿದ್ದ ಮಹಿಳೆಯರು

ಕೊಪ್ಪಳ: ಬಳ್ಳಾರಿಯಲ್ಲಿ ಬಾಣಂತಿಯರ ಸರಣಿ ಸಾವು ಕರಣ ಬೆಳಕಿಗೆ ಬಂದ ಬೆನ್ನಲ್ಲೇ ಇದೀಗ ಕೊಪ್ಪಳ ತಾಲೂಕೂ ಆಸ್ಪತ್ರೆಗೆ ಮಹಿಳೆಯರು ಮುಗಿಬಿದ್ದಿದ್ದಾರೆ.

ಹೌದು, ಬಳ್ಳಾರಿ ಜಿಲ್ಲಾಸ್ಪತ್ರೆಯಲ್ಲಿ ಬಾಣಂತಿಯರ ಸರಣಿ ಸಾವಿನ ಪ್ರಕರಣಗಳು ಬೆಳಕಿಗೆ ಬಂದಿದ್ದೇ ತಡ ಸರ್ಕಾರಿ ಆಸ್ಪತ್ರೆಯಲ್ಲಿ ಹೆರಿಗೆ ಮಾಡಿಸಿಕೊಳ್ಳಲು ಮಹಿಳೆಯರು ಹಿಂದೇಟು ಹಾಕುವ ಸ್ಥಿತಿ ನಿರ್ಮಾಣವಾಗಿದೆ. ಕಳೆದ ಕೆಲವು ದಿನಗಳ ಹಿಂದೆಯಷ್ಟೆ ಬಳ್ಳಾರಿಯ ಬಾಣಂತಿಯರ ಸರಣಿ ಸಾವು ಪ್ರಕರಣ ಇಡಿ ರಾಜ್ಯದಲ್ಲಿ ಸದ್ದು ಮಾಡುವುದರ ಜೊತೆಗೆ ಭಯದ ವಾತಾವರಣ ನಿರ್ಮಿಸಿತ್ತು. ಪುಟ 2

ಓವರ್‌ಟೇಕ್ ಮಾಡಲು ಹೋಗಿ ಫ್ಲೈಓವರ್ ತಡೆಗೋಡೆಗೆ ಕಾರು ಡಿಕ್ಕಿ ಮೂವರು ಗಂಭೀರ

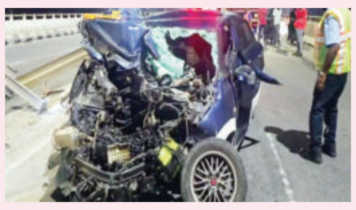

ಬೆಂಗಳೂರು: ಓವರ್‌ಟೇಕ್ ಮಾಡಲು ಹೋಗಿ ಫ್ಲೈಓವರ್ ತಡೆಗೋಡೆಗೆ ಬಲೆನೋ ಕಾರು ಡಿಕ್ಕಿಯಾದ ಪರಿಣಾಮ ಮೂವರು ಗಂಭೀರ ಗಾಯಗೊಂಡ ಘಟನೆ ಎಲೆಕ್ಟ್ರಾನಿಕ್ ಸಿಟಿ ಟು ಸಿಲ್ಕ್ ಬೋರ್ಡ್ ಫ್ಲೈ ಓವರ್ ಮೇಲೆ ನಡೆದಿದೆ. ತಂಜಿಮ್ (22), ತಾಂಜೆ (25), ಮಹಮ್ಮದ್ ಸಾಹಿಲ್ (25), ಅಬ್ದುಲ್ (23) ಹಾಗೂ ಮಹಮ್ಮದ್ ಸಿದ್ದಾರ್ ಟ್ರಿಪ್ ಮುಗಿಸಿ ವಾಪಸ್ ಬರುತ್ತಿದ್ದ ವೇಳೆ ಸಿಂಗಸಂದ್ರ ಸಮೀಪ ಅಪಘಾತ ಸಂಭವಿಸಿದೆ. ಚಾಲಕನ ನಿಯಂತ್ರಣ ತಪ್ಪಿ ಡಿವೈಡರ್‌ಗೆ ಕಾರು ಡಿಕ್ಕಿಯಾಗಿದೆ. ಅಪಘಾತ ನಡೆದ ಸಂದರ್ಭ ಏರ್ ಬ್ಯಾಗ್ ಓಪನ್ ಆಗಿದ್ದರಿಂದ ಕಾರ್‌ನಲ್ಲಿದ್ದ ಐವರು ಅಪಾಯದಿಂದ ಪಾರಾಗಿದ್ದು, ಮೂವರು ಗಂಭೀರ ಗಾಯಗೊಂಡಿದ್ದಾರೆ. ಗಾಯಾಳುಗಳನ್ನು ಎಲೆಕ್ಟ್ರಾನಿಕ್ ಸಿಟಿಯ ಕಾವೇರಿ ಆಸ್ಪತ್ರೆಗೆ ದಾಖಲಿಸಿದ್ದು, ಹೆಚ್ಚಿನ ಚಿಕಿತ್ಸೆಗಾಗಿ ಸಂಜಯ್ ಗಾಂಧಿ ಆಸ್ಪತ್ರೆಗೆ ರವಾನಿಸಲಾಗಿದೆ.

ಮುಂದಿನ ಅಖಿಲ ಭಾರತ ಕನ್ನಡ ಸಾಹಿತ್ಯ ಸಮ್ಮೇಳನ ಬಳ್ಳಾರಿಯಲ್ಲಿ

ಮಂಡ್ಯ: ಸಕ್ಕರೆನಾಡು ಮಂಡ್ಯದಲ್ಲಿ 87ನೇ ಅಖಿಲ ಭಾರತ ಕನ್ನಡ ಸಾಹಿತ್ಯ ಸಮ್ಮೇಳನ ನಡೆಯುತ್ತಿದೆ. ಮೂರನೇ ದಿನ ಇಂದು (ಡಿಸೆಂಬರ್ 22) ಸಾಹಿತ್ಯ ಸಮ್ಮೇಳನಕ್ಕೆ ತೆರೆ ಬೀಳಲಿದೆ. 88ನೇ ಅಖಿಲ ಭಾರತ ಕನ್ನಡ ಸಾಹಿತ್ಯ ಸಮ್ಮೇಳನ ಬಳ್ಳಾರಿಯಲ್ಲಿ ಆಯೋಜಿಸಲು ಶನಿವಾರ ನಡೆದ ಕನ್ನಡ ಸಾಹಿತ್ಯ ಪರಿಷತ್ತು ಸಭೆಯಲ್ಲಿ ನಿರ್ಧರಿಸಲಾಗಿದೆ.

ಬಳ್ಳಾರಿ, ಕೋಲಾರ, ಯಾದಗಿರಿ ಸೇರಿದಂತೆ ಹೊಸ ಜಿಲ್ಲೆಗಳು ಸಾಹಿತ್ಯ ಸಮ್ಮೇಳನಕ್ಕೆ ಅತಿಥ್ಯಕ್ಕೆ ಕೋರಿಕೆ ಸಲ್ಲಿಸಿದವು. ಆದರೆ, ಅಂತಿಮವಾಗಿ ಬಳ್ಳಾರಿ ಜಿಲ್ಲೆಗೇ ಸಮ್ಮೇಳನದ ಅತಿಥ್ಯ ನೀಡಲು

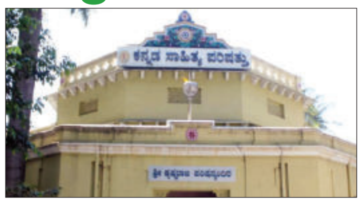

ಎಲ್ಲ ಜಿಲ್ಲಾ ಸಮಿತಿಗಳು ನಿರ್ಧರಿಸಿವೆ.

ಬಳ್ಳಾರಿಗೆ 66 ವರ್ಷದ ಬಳಿಕ ಮರಳಿ ಸಾಹಿತ್ಯ ಸಮ್ಮೇಳನದ ಅತಿಥ್ಯ ದೊರೆಯುತ್ತಿದೆ. ಈ ಹಿಂದೆ 1926, 1938 ಮತ್ತು 1958ರಲ್ಲಿ ಸಾಹಿತ್ಯ ಸಮ್ಮೇಳನ ನಡೆದಿತ್ತು.

ಇನ್ನು ಮಂಡ್ಯದಲ್ಲಿ ನಡೆಯುತ್ತಿರುವ ಸಾಹಿತ್ಯ ಸಮ್ಮೇಳನಕ್ಕೆ ಲಕ್ಷಾಂತರ ಜನರು ಆಗಮಿಸುತ್ತಿದ್ದಾರೆ. ದಾಖಲೆ ಪ್ರಮಾಣದಲ್ಲಿ ಸಾಹಿತ್ಯಾಭಿಮಾನಿಗಳು ಸಮ್ಮೇಳನದಲ್ಲಿ ಭಾಗಿಯಾಗುತ್ತಿದ್ದಾರೆ. ಒಂದೆಡೆ ವಿಚಾರಗೋಷ್ಠಿ, ಮತ್ತೊಂದೆಡೆ ಪುಸ್ತಕ ಹಾಗೂ ವಾಣಿಜ್ಯ ಮಳಿಗೆಗಳು ಜನರನ್ನ ಆಕರ್ಷಿಸುತ್ತಿವೆ. ವಿವಿಧ ಬಗೆಯ ಖಾದ್ಯ ಬಾಯಲ್ಲಿ ನೀರು ತರಿಸುತ್ತಿವೆ.

ಕಳೆದ ಎರಡು ದಿನಗಳಲ್ಲಿ ಸಾಹಿತ್ಯ ಸಮ್ಮೇಳನಕ್ಕೆ 3 ಲಕ್ಷ ಜನರು ಆಗಮಿಸುವ ಮೂಲಕ ದಾಖಲೆ ನಿರ್ಮಿಸಿದ್ದರು. ಸಮ್ಮೇಳನದ ಅಂಗವಾಗಿ 450 ಪುಸ್ತಕ ಪುಟ 2

ಸಿ.ಟಿ ರವಿ ಹರಕು ಬಾಯಿ ಮನುಷ್ಯ ಪ್ರಿಯಾಂಕ್ ಖರ್ಗೆ ಸಿಡಿಮಿಡಿ

ಕಲಬುರಗಿ: ಸಿ.ಟಿ ರವಿ ಸದನದ ಒಳಗಿಂದ ಜೀವಂತವಾಗಿ ಬಂದದ್ದೇ ಪುಣ್ಯ ಎಂದು ಉಪ ಮುಖ್ಯಮಂತ್ರಿ ಡಿ.ಕೆ. ಶಿವಕುಮಾರ್ ಹೇಳಿಲ್ಲ. ಬದಲಿಗೆ ರವಿ ಒಬ್ಬ ಹರಕು ಬಾಯಿ ಮನುಷ್ಯ ಎಂದಷ್ಟೇ ಹೇಳಿದ್ದಾರೆ ಎಂದು ಸಚಿವ ಪ್ರಿಯಾಂಕ್ ಖರ್ಗೆ ಸಮಜಾಯಿಷಿ ನೀಡಿದರು.

ಕಲಬುರಗಿಯಲ್ಲಿ ಸುದ್ದಿಗಾರರೊಂದಿಗೆ ಮಾತನಾಡಿದ ಅವರು, ನಮ್ಮ ಮನೆಯ ಹೆಣ್ಣು ಮಕ್ಕಳ ಪೈಕಿ ಯಾರಿಗಾದರೂ ಆ ಪದ ಉಪಯೋಗಿಸಿದ್ದರೆ ಏನು ಮಾಡುತ್ತಿದ್ದಿರಿ? ಎಂದು ಪ್ರಶ್ನಿಸಿದ ಅವರು, ಇದನ್ನೇ ಉಲ್ಲೇಖಿಸಿ ಆತನೊಬ್ಬ ಹರಕು ಬಾಯಿ ಅಂತಷ್ಟೇ ಡಿಸಿಎಂ ಹೇಳಿದ್ದಾರೆ. ಒಬ್ಬ ಆರೋಪಿ ಸ್ಟೇಷನ್ ಒಳಗಿದ್ದರೆ ಅಲ್ಲಿ ಬಿಜೆಪಿಯವರಿಗೆ ಏನು ಕೆಲಸ? ಎಂದು ಸಹ ಪ್ರಶ್ನಿಸಿದರು.

ಸಿ.ಟಿ ರವಿ ಅವರನ್ನು ಇಡೀ ರಾತ್ರಿ ಸುತ್ತಾಡಿಸಿದ್ದು

ಸರಿಯಾ ಎನ್ನುವ ಪ್ರಶ್ನೆಗೆ ಪ್ರತಿಕ್ರಿಯಿಸಿದ ಸಚಿವ ಪ್ರಿಯಾಂಕ್ ಖರ್ಗೆ, ಟ್ರೈಟ್ ಮಾಡಿದ್ರೆ ಶಾಸಕನಿಗೆ ಹಿಂಗೆ ಮಾಡಿದ್ರು ಅಂತೀರಿ, ಫ್ರೀ ಬಿಟ್ರೆ ಐಷಾರಾಮಿ ವ್ಯವಸ್ಥೆ ಕೊಟ್ರಿ ಅಂತೀರಿ. ತಮ್ಮ ಮೊಬೈಲ್, ಪುಟ 2

ಕುವೈತ್‌ನಲ್ಲಿ ಅನಿವಾಸಿ ಭಾರತೀಯರ ಜತೆ ಪ್ರಧಾನಿ ಮಾತುಕತೆ

ಕಾರ್ಮಿಕರೊಂದಿಗೆ ಸಂವಾದ

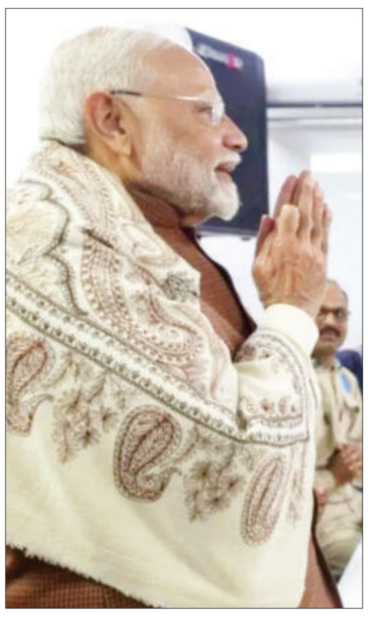

ಕುವೈತ್: ಪ್ರಧಾನಿ ನರೇಂದ್ರ ಮೋದಿ ಅವರು ಎರಡು ದಿನ ಕುವೈತ್ ಪ್ರವಾಸದಲ್ಲಿದ್ದಾರೆ. ಈಗಾಗಲೇ ಅವರು ಅನಿವಾಸಿ ಭಾರತೀಯರನ್ನುದ್ದೇಶಿಸಿ ಮಾತು ಕೂಡ ಆಡಿದ್ದಾರೆ. ಈ ವೇಳೆ ಕುವೈತ್‌ನ ಮಿನಾ ಅಬ್ದುಲ್ಲಾ ಪ್ರದೇಶದಲ್ಲಿರುವ ಗಲ್ಫ್ ಸ್ಪಿಕ್ ಕಾರ್ಮಿಕ ಶಿಬಿರಕ್ಕೆ ಭೇಟಿ ನೀಡಿದ್ದಾರೆ.

ಪ್ರಧಾನಿ ಮೋದಿ ಕುವೈತ್‌ಗೆ ಭೇಟಿ ನೀಡಿದ ಮೊದಲ ದಿನ ಭಾರತದ ವಿವಿಧ ರಾಜ್ಯಗಳ ಸುಮಾರು 1,500 ಪ್ರಜೆಗಳೊಂದಿಗೆ ಅವರು ಸಂವಾದ ಮಾಡಿದ್ದಾರೆ. ಅವರ ಯೋಗಕ್ಷೇಮವನ್ನು ವಿಚಾರಿಸಿದ್ದಾರೆ. ಜೊತೆಗೆ ಕಾರ್ಮಿಕರಿಗೆ ತಿಂಡಿ ತಿನಿಸುಗಳನ್ನು ಬಡಿಸಿದ್ದಾರೆ.

ಕಾರ್ಮಿಕ ಶಿಬಿರಕ್ಕೆ ಪ್ರಧಾನಿ ಮೋದಿ ಅವರ ಭೇಟಿ ವಿದೇಶದಲ್ಲಿರುವ ಭಾರತೀಯ ಕಾರ್ಮಿಕರ ಕಲ್ಯಾಣಕ್ಕೆ ನೀಡಿದ ಪ್ರಾಮುಖ್ಯತೆಯ ಸಂಕೇತವಾಗಿದೆ. ಕಳೆದ ಕೆಲವು ವರ್ಷಗಳಲ್ಲಿ ವಿದೇಶದಲ್ಲಿರುವ ಭಾರತೀಯ ಕಾರ್ಮಿಕರ ಕಲ್ಯಾಣಕ್ಕಾಗಿ ಇ-ಮೈಗ್ರೇಟ್ ಪೋರ್ಟಲ್, ಎಂಎಡಿಎಡಿ ಪೋರ್ಟಲ್ ಮತ್ತು

ವಿಮಾ ಸೇರಿದಂತೆ ಹಲವಾರು ಯೋಜನೆಗಳನ್ನು ಸರ್ಕಾರ ಜಾರಿಗೆ ತಂದಿದೆ.

ವಿದೇಶದಲ್ಲಿರುವ ಭಾರತೀಯ ಕಾರ್ಮಿಕರ ಪರಿಸ್ಥಿತಿಗಳನ್ನು ಸುಧಾರಿಸುವ ನಿಟ್ಟಿನಲ್ಲಿ ಪ್ರಧಾನಿ ಮೋದಿ ಮಹತ್ವದ ದಾಪುಗಾಲು ಇಟ್ಟಿದ್ದಾರೆ. 40ಕ್ಕೂ ಹೆಚ್ಚು ಭಾರತೀಯರ ಸಾವಿಗೆ ಕಾರಣವಾದ ಕುವೈತ್ ಅಗ್ನಿ ದುರಂತದ ಬಳಿಕ ಪಿಎಂ ಮೋದಿ ಅವರು ಪರಿಶೀಲನಾ ಸಭೆ ಅಧ್ಯಕ್ಷತೆ ವಹಿಸಿದ್ದರು ಮತ್ತು ಸಂತ್ರಸ್ತರ ಕುಟುಂಬಗಳಿಗೆ ಪರಿಹಾರವನ್ನು ಒದಗಿಸಿದ್ದರು.

ಪ್ರಧಾನಿ ಮೋದಿ ಅವರು 2015 ರಲ್ಲಿ ಅಬು ಧಾಬಿಯ ಕಾರ್ಮಿಕ ಶಿಬಿರಕ್ಕೂ ಭೇಟಿ ನೀಡಿದ್ದರು. ಅಲ್ಲಿ ಅವರು ವಲಸೆ ಕಾರ್ಮಿಕರ ಕಲ್ಯಾಣದ ಬಗ್ಗೆ ಭಾರತದ ಕಾಳಜಿಯನ್ನು ಎತ್ತಿ ತೋರಿಸಿತ್ತು. ಶಿಬಿರಗಳಲ್ಲಿ ಭಾರತೀಯ ಕಾರ್ಮಿಕರೊಂದಿಗೆ ಸಂವಾದ ನಡೆಸಿ ಅವರು ಎದುರಿಸುತ್ತಿರುವ ಸಮಸ್ಯೆಗಳನ್ನು ಅರಿತುಕೊಂಡು, ಭಾರತ ಸರ್ಕಾರವು ಅವರಿಗೆ ಹೇಗೆ ಸಹಾಯ ಮಾಡಬಹುದೆಂದು ಚರ್ಚಿಸಿದ್ದರು.

ಯಶವಂತಪುರ ಫ್ಲೈಓವರ್ ಮೇಲೆ ಟಯರ್ ಬ್ಲಾಸ್ಟ್ ಗೆಣಸು ತುಂಬಿದ್ದ ಬೊಲೆರೋ ಪಲ್ಟಿ

ಬೆಂಗಳೂರು: ಟಯರ್ ಬ್ಲಾಸ್ಟ್‌ಗೊಂಡು ಗೆಣಸು ತುಂಬಿದ್ದ ಬೊಲೆರೋ ಪಲ್ಟಿಯಾದ ಘಟನೆ ಬೆಂಗಳೂರಿನ ಯಶವಂತಪುರ ಫ್ಲೈಓವರ್ ಮೇಲೆ ನಡೆದಿದೆ.

ಇಂದು ಮುಂಜಾನೆ 5:30ರ ಸುಮಾರಿಗೆ ಘಟನೆ ನಡೆದಿದೆ. ಬೊಲೆರೋ ವಾಹನ ಹುಬ್ಬಳ್ಳಿಯಿಂದ ತಮಿಳುನಾಡಿನ ಕೃಷ್ಣಗಿರಿಗೆ ಗೆಣಸು ತುಂಬಿಕೊಂಡು ಹೋಗುತ್ತಿದ್ದ ಸಂದರ್ಭ ಘಟನೆ ಸಂಭವಿಸಿದೆ. ಟಯರ್ ಬ್ಲಾಸ್ಟ್‌ಗೊಂಡ ಪರಿಣಾಮ ಚಾಲಕನ ನಿಯಂತ್ರಣ ತಪ್ಪಿ ವಾಹನ ಪಲ್ಟಿಯಾಗಿದೆ. ಅಪಘಾತದ ಪರಿಣಾಮ ರಸ್ತೆ ತುಂಬೆಲ್ಲಾ ಗೆಣಸು ತುಂಬಿದ್ದ ಚೀಲಗಳು ಹರಡಿದೆ. ಘಟನೆಯಲ್ಲಿ ಮೂವರಿಗೆ ಸಣ್ಣಪುಟ್ಟ ಗಾಯಗಳಾಗಿದೆ. ಗಾಯಾಳುಗಳನ್ನು ಸ್ಥಳಿಯ ಆಸ್ಪತ್ರೆಗೆ ದಾಖಲಿಸಲಾಗಿದೆ. ಘಟನೆಯ ಪರಿಣಾಮ ಸ್ಥಳದಲ್ಲಿ ಭಾರೀ ಟ್ರಾಫಿಕ್ ಜಾಮ್ ಉಂಟಾಗಿದ್ದು, ವಾಹನಗಳು ನಿಧಾನಗತಿಯಲ್ಲಿ ಸಾಗುತ್ತಿವೆ. ಕಳೆದ ನಾಲ್ಕೈದು ತಿಂಗಳ ಅಂತರದಲ್ಲಿ ಫ್ಲೈಓವರ್ ಮೇಲೆ ನಡೆದ ಮೂರನೇ ಅಪಘಾತ ಇದಾಗಿದೆ. ಯಶವಂತಪುರ ಸಂಚಾರಿ ಪೊಲೀಸ್ ಠಾಣೆ ವ್ಯಾಪ್ತಿಯಲ್ಲಿ ಘಟನೆ ಸಂಭವಿಸಿದೆ.

ಉದ್ಯೋಗಿಗಳಿಗೆ ವಂಚನೆ ಆರೋಪ ಕ್ರಿಕೆಟಿಗ ರಾಬಿನ್ ಉತ್ತಪ್ಪ ಸ್ಪಷನೆ

ಮುಂಬೈ: ಟೀಮ್ ಇಂಡಿಯಾದ ಮಾಜಿ ಆಟಗಾರ ರಾಬಿನ್ ಉತ್ತಪ್ಪ ತಮ್ಮ ವಿರುದ್ಧ ಕೇಳಿ ಬಂದಿರುವ ವಂಚನೆ ಆರೋಪಕ್ಕೆ ಸ್ಪಷ್ಟನೆ ನೀಡಿದ್ದಾರೆ. ಉದ್ಯೋಗಿಗಳಿಗೆ ಮತ್ತು ಸರ್ಕಾರಕ್ಕೆ ವಂಚಿಸಿರುವ ಪ್ರಕರಣಕ್ಕೆ ಸಂಬಂಧಿಸಿದಂತೆ ರಾಬಿನ್ ಉತ್ತಪ್ಪ ವಿರುದ್ಧ ಬಂಧನದ ವಾರೆಂಟ್ ಜಾರಿ ಮಾಡಲಾಗಿತ್ತು. ಇದೀಗ ಈ ವಿಚಾರವಾಗಿ ಮಾಧ್ಯಮ ಪ್ರಕಟನೆಯ ಮೂಲಕ ರಾಬಿನ್ ಉತ್ತಪ್ಪ ಸ್ಪಷ್ಟನೆ ನೀಡಿದ್ದು, ಆರೋಪ ಹೊತ್ತ ಕಂಪನಿಗೆ ಕೆಲ ವರ್ಷಗಳ ಹಿಂದೆಯೇ ನಾನು ರಾಜೀನಾಮೆ ನೀಡಿದ್ದೇನೆ. ಈ ಪ್ರಕರಣದಲ್ಲಿ ತಮ್ಮ ಪಾತ್ರವಿಲ್ಲ ಎಂದು ತಿಳಿಸಿದ್ದಾರೆ.

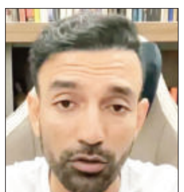

2018-19 ರರ ಸ್ಟ್ರಾಬೆರಿ ಲೆನ್ಸೆರಿಯಾ ಪ್ರೈವೇಟ್ ಲಿಮಿಟೆಡ್, ಸೆಂಟಾರಸ್ ಲೈಫ್ ಸ್ಟೈಲ್ ಬ್ರ್ಯಾಂಡ್ಸ್ ಪ್ರೈವೇಟ್ ಲಿಮಿಟೆಡ್, ಬೆರ್ರೀಸ್ ಫ್ಯಾಶನ್ ಹೌಸ್ ಕಂಪನಿಗಳಿಗೆ ಸಾಲದ ರೂಪದಲ್ಲಿ ಹಣ ಹೂಡಿಕೆ ಮಾಡಿದ್ದೆ. ಇದೇ ಕಾರಣಕ್ಕೆ ಆ ಕಂಪನಿಗಳು ನನ್ನನ್ನು ನಿರ್ದೇಶಕನಾಗಿ ನೇಮಕಗೊಳಿಸಿದ್ದವು. ಆದಾಗ್ಯೂ ಸಹ ನಾನು ಆ ಕಂಪನಿಗಳಲ್ಲಿ ಯಾವುದೇ ಸಕ್ರಿಯ ಕಾರ್ಯನಿರ್ವಾಹಕ ಪಾತ್ರವನ್ನು ಹೊಂದಿರಲಿಲ್ಲ ಎಂದು ರಾಬಿನ್ ಉತ್ತಪ್ಪ ತಿಳಿಸಿದ್ದಾರೆ.

ವೃತ್ತಿಪರ ಕ್ರಿಕೆಟಿಗನಾಗಿ, ನಿರೂಪಕನಾಗಿ, ವೀಕ್ಷಕ ವಿವರಣೆಗಾರನಾಗಿ ನನಗೆ ಆ ಕಂಪನಿಗಳ ಕಾರ್ಯಾಚರಣೆಗಳಲ್ಲಿ ಭಾಗವಹಿಸಲು ಸಮಯವಿರಲಿಲ್ಲ. ಅಲ್ಲದೆ ಆ ಕಂಪನಿಗಳ ದೈನಂದಿನ ವ್ಯವಹಾರಗಳಲ್ಲಿ ನಾನು ಭಾಗಿಯಾಗಿರಲಿಲ್ಲ ಎಂದು ಟೀಮ್ ಇಂಡಿಯಾದ ಮಾಜಿ ಆಟಗಾರ ಸ್ಪಷ್ಟನೆ ನೀಡಿದ್ದಾರೆ.

ವಾಸ್ತವವಾಗಿ ನಾನು ಇದುವರೆಗೂ ಹಣ ಹೂಡಿಕೆ ಮಾಡಿರುವ ಇತರೆ ಕಂಪನಿಗಳಲ್ಲಿಯೂ ಕಾರ್ಯನಿರ್ವಾಹಕ ಪಾತ್ರವನ್ನು ವಹಿಸಿರುವುದಿಲ್ಲ. ಪುಟ 2

ಒಂದೇ ಕುಟುಂಬದ 6 ಮಂದಿ ಸಾವು ಪ್ರಕರಣ ಸ್ವಗ್ರಾಮದಲ್ಲಿ ಅಂತ್ಯಕ್ರಿಯೆ

ವಿಜಯಪುರ: ನೆಲಮಂಗಲ ಭೀಕರ ಅಪಘಾತದಲ್ಲಿ ಸಾವೀಗೀಡಾಗಿದ್ದ 6 ಜನರ ಮೃತದೇಹಗಳು ಮಹಾರಾಷ್ಟ್ರದ ಸ್ವಗ್ರಾಮಕ್ಕೆ ತಲುಪಿದ್ದು, ಲಿಂಗಾಯತ ಸಂಪ್ರದಾಯದಂತೆ ಅಂತ್ಯಕ್ರಿಯೆ ನೆರವೇರಿದೆ.

ಇಂದು (ಡಿ.22) ಬೆಳಿಗ್ಗೆ ಮಹಾರಾಷ್ಟ್ರದ ಸಾಂಗ್ಲಿ ಜಿಲ್ಲೆಯ ಜತ್ ತಾಲೂಕಿನ ಮೊರಬಗಿ ಗ್ರಾಮಕ್ಕೆ ಮೃತದೇಹಗಳು ರವಾನೆಯಾಗಿವೆ. ಮೂರು ಅಂಬುಲೆನ್ಸ್ ಮೂಲಕ ಆರು ಮೃತದಹೇಗಳನ್ನು ಕರೆತರಲಾಗಿದೆ. ಮೃತದೇಹಗಳನ್ನು ನೋಡುತ್ತಿದ್ದಂತೆ ಕುಟುಂಬಸ್ಥರ ಆಕ್ರಂದನ ಮುಗಿಲು ಮುಟ್ಟಿದೆ.

ಮೃತ ಚಂದ್ರಮ್ ಅವರ ಜಮೀನಿನಲ್ಲಿ ಲಿಂಗಾಯತ ಸಮಾಜದ ವಿಧಿವಿಧಾನಗಳ ಪ್ರಕಾರ ಅಂತ್ಯಕ್ರಿಯೆಗೆ ಸಿದ್ಧತೆ ಮಾಡಿಕೊಂಡಿದ್ದರು. ಮೃತದೇಹಗಳಿಗೆ

ಕುಟುಂಬಸ್ಥರು ಪೂಜೆ ನೆರವೇರಿಸಿದ ಬಳಿಕ ಬೆಂಕಿ ಸ್ಪರ್ಶಿಸುವ ಮೂಲಕ ಅಂತ್ಯಕ್ರಿಯೆ ನೆರವೇರಿಸಿದರು.

ಘಟನೆ ಏನು?: ಬೆಂಗಳೂರು ಹೊರವಲಯದ ನೆಲಮಂಗಲ ಬಳಿ ಭೀಕರ ಸರಣಿ ಅಪಘಾತ ಸಂಭವಿಸಿತ್ತು. ಚಾಲಕನ ನಿಯಂತ್ರಣ ತಪ್ಪಿದ ಕಂಟೇನರ್, ವೋಲ್ವೋ ಕಾರಿನ ಮೇಲೆ ಉರುಳಿದ್ದ ಪರಿಣಾಮ ಕಾರಲ್ಲಿದ್ದ ಒಂದೇ ಕುಟುಂಬದ ಆರು ಮಂದಿ ಬಲಿ ಆಗಿದ್ದರು. ಪುಟ 2

ಹೊಸ ವರ್ಷಾಚರಣೆಗೆ ಬಿಬಿಎಂಪಿ ಪೊಲೀಸ್ ಇಲಾಖೆಯಿಂದ ಹೊಸ ರೂಲ್ಸ್

ಬೆಂಗಳೂರು: 2024ಕ್ಕೆ ಗುಡ್ ಬೈ ಹೇಳಲು ಕೌಂಟ್ ಡೌನ್ ಶುರುವಾಗಿದೆ. ಬೆಂಗಳೂರು ಜನರು 2025 ಹೊಸ ವರ್ಷವನ್ನು ಸ್ವಾಗತಿಸಲು ಕಾತುರರಾಗಿದ್ದಾರೆ. ಇತ್ತ ಬಿಬಿಎಂಪಿ ಹಾಗೂ ಪೊಲೀಸ್ ಇಲಾಖೆ ಹೊಸ ವರ್ಷಾಚರಣೆಯಲ್ಲಿ ಯಾವುದೇ ಅವಘಡ ಸಂಭವಿಸಿದಂತೆ ತಡೆಯಲು ಪ್ಲಾನ್ ನಡೆಸಿದೆ. ಈಗಾಗಲೇ ಜಂಟಿ ಸಭೆ ನಡೆಸಿರುವ ಪಾಲಿಕೆ ಅಧಿಕಾರಿಗಳು ಹಾಗೂ ಪೊಲೀಸರು, ಹೊಸ ವರ್ಷಾಚರಣೆಗೆ ನಿಯಮಗಳನ್ನು ಸಿದ್ದಪಡಿಸಿದ್ದಾರೆ. ಪುಟ 2

ನೂತನ ಸಚಿವರಿಗೆ ಖಾತೆ ಹಂಚಿಕೆ ಗೃಹಖಾತೆ ತನ್ನಲ್ಲೇ ಉಳಿಸಿಕೊಂಡ ಬಿಜೆಪಿ

ಮುಂಬೈ: ಮಹಾರಾಷ್ಟ್ರ ಮುಖ್ಯಮಂತ್ರಿ ಆಗಿ ಪ್ರಮಾಣವಚನ ಸ್ವೀಕರಿಸಿದ 2 ವಾರಗಳ ಬಳಿಕ ದೇವೇಂದ್ರ ಫಡ್ನವಿಸ್ ಅವರು ಸಚಿವ ಸಂಪುಟ ಸದಸ್ಯರಿಗೆ ಶನಿವಾರ ಖಾತೆ ಹಂಚಿಕೆ ಮಾಡಿದ್ದಾರೆ.

ಗೃಹ ಇಲಾಖೆ, ಇಂಧನ ಇಲಾಖೆ ಹಾಗೂ ಸಾಮಾನ್ಯ ಆಡಳಿತ ಖಾತೆ ಸೇರಿದಂತೆ ಅನೇಕ ಪ್ರಬಲ ಖಾತೆಗಳನ್ನು ಬಿಜೆಪಿ ತನ್ನಲ್ಲೇ ಉಳಿಸಿಕೊಂಡಿದ್ದಾರೆ. ಉಪ ಮುಖ್ಯಮಂತ್ರಿ ಏಕನಾಥ ಶಿಂಧೆ ಅವರಿಗೆ ನಗರಾಭಿವೃದ್ಧಿ, ವಸತಿ ಮತ್ತು ಲೋಕೋಪಯೋಗಿ ಇಲಾಖೆಗಳ ಉಸ್ತುವಾರಿ ವಹಿಸಿದ್ದರೆ, ಮತ್ತೋರ್ವ ಉಪ ಮುಖ್ಯಮಂತ್ರಿ ಅಜಿತ್ ಪವಾರ್ ಅವರಿಗೆ ಹಣಕಾಸು, ಅಬಕಾರಿ ಇಲಾಖೆಯ ಜವಾಬ್ದಾರಿ

ನೀಡಲಾಗಿದೆ.

ಉಳಿದಂತೆ ಉದಯ್ ಸಾಮಂತ್ ಅವರಿಗೆ ಕೈಗಾರಿಕೆ. ಪಂಕಜಾ ಮುಂಡೆ ಅವರಿಗೆ ಪರಿಸರ, ಮಾಣಿಕ್ರಾವ್ ಕೊಕಾಟೆ ಅವರಿಗೆ ಕೃಷಿ ಖಾತೆಗಳನ್ನು ನೀಡಲಾಗಿದೆ. ಪುಟ 2

ಟಿವಿ ರಿಮೋಟ್ ಕೊಡದಿದಕ್ಕೆ ಬಾಲಕಿ ಆತ್ಮಹತ್ಯೆ

ಶಿವಮೊಗ್ಗ: ಟಿವಿ ರಿಮೋಟ್ ಕೊಡಲಿಲ್ಲ ಎಂಬ ಕಾರಣಕ್ಕೆ ಬಾಲಕಿಯೊಬ್ಬಳು ಇಲಿ ಪಾಷಾಣ ಸೇವಿಸಿ ಆತ್ಮಹತ್ಯೆಗೆ ಶರಣಾದ ಘಟನೆ ಸೂಳೆಬೈಲಿನಲ್ಲಿ ನಡೆದಿದೆ. ಮೃತ ಬಾಲಕಿಯನ್ನು ಭದ್ರಾವತಿ ತಾಲೂಕಿನ ಕಲ್ಲಿಹಾಳ್ ಗ್ರಾಮದ ಸಹನಾ (16) ಎಂದು ಗುರುತಿಸಲಾಗಿದೆ. ಟಿವಿ ರಿಮೋಟ್‌ಗಾಗಿ ಮಕ್ಕಳ ನಡುವೆ ಗಲಾಟೆ ನಡೆದಿದೆ. ಈ ವೇಳೆ ಮೊಮ್ಮಗಳಿಗೆ ಅಜ್ಜಿ ಬೈದಿದ್ದಾರೆ. ಇದಕ್ಕಾಗಿ ಮನನೊಂದು ಬಾಲಕಿ ವಿಷ ಸೇವಿಸಿ ಆತ್ಮಹತ್ಯೆಗೆ ಶರಣಾಗಿದ್ದಾಳೆ ಎಂದು ತಿಳಿದು ಬಂದಿದೆ. ಈ ಸಂಬಂಧ ತುಂಗಾನಗರ ಪೊಲೀಸ್ ಠಾಣೆಯಲ್ಲಿ ಪ್ರಕರಣ ದಾಖಲಾಗಿದೆ.

ಬೆಳಗಾವಿ ಅಧಿವೇಶನದಲ್ಲಿ ಸರ್ಕಾರವನ್ನ ಕಟ್ಟಿ ಹಾಕೋ ಕೆಲಸ ಬಿಜೆಪಿ ಮಾಡಿದೆ

ಬೆಂಗಳೂರು: ಬೆಳಗಾವಿ ಅಧಿವೇಶನದಲ್ಲಿ ಈ ಬಾರಿ ಸರ್ಕಾರವನ್ನ ಸಮರ್ಥವಾಗಿ ಎದುರಿಸಿ ಕಟ್ಟಿ ಹಾಕಿದ್ದೇವೆ ಎಂದು ವಿಪಕ್ಷ ನಾಯಕ ಆರ್.ಅಶೋಕ್ ತಿಳಿಸಿದರು.

ಬೆಳಗಾವಿ ಅಧಿವೇಶನ ಕುರಿತು ವಿಧಾನಸೌಧದಲ್ಲಿ ಸುದ್ದಿಗೋಷ್ಠಿ ನಡೆಸಿದ ಅವರು, ಈ ಬಾರಿ ಬಿಜೆಪಿ ಒಗ್ಗಟ್ಟಿನಿಂದ ಸರ್ಕಾರದ ವಿರುದ್ಧ ಹೋರಾಟ ಮಾಡಿದೆ. ಈ ಬಾರಿ 5 ದಿನ ಮಾತ್ರ ನಮಗೆ ಚರ್ಚೆಗೆ ಅವಕಾಶ ಸಿಕ್ತು. ಅದರಲ್ಲಿ ವಕ್ಫ್, ಬಾಣಂತಿಯರ ಸಾವು, ಉತ್ತರ ಕರ್ನಾಟಕದ ಸಮಸ್ಯೆ ಬಗ್ಗೆ ಚರ್ಚೆ ಮಾಡಿ ಸರ್ಕಾರದ ವಿರುದ್ಧ ಪ್ರಬಲವಾಗಿ ಹೋರಾಟ ಮಾಡಿದ್ದೇವೆ ಎಂದು ಹೇಳಿದರು.

ವಕ್ಫ್ ಬೋರ್ಡ್ ವಿಚಾರವಾಗಿ ನಮ್ಮ ಹೋರಾಟದ ಫಲವಾಗಿ ಸರ್ಕಾರ ನ್ಯಾಯಾಂಗ ತನಿಖೆ ಮಾಡಿದೆ. ಬಾಣಂತಿಯರ ಸಾವು ವಿಚಾರದಲ್ಲೂ ನ್ಯಾಯಾಂಗ ತನಿಖೆ ಮಾಡಲು ಒಪ್ಪಿದ್ದು, ಇದು ನಮ್ಮ ಹೋರಾಟದ ಫಲ ಎಂದರು. ಉತ್ತರ ಕರ್ನಾಟಕ ಸಮಸ್ಯೆಗಳ ಬಗ್ಗೆ ಚರ್ಚೆ ಮಾಡಿದ್ದೇವೆ. 30 ಕ್ಕೂ ಹೆಚ್ಚು ಶಾಸಕರು ಚರ್ಚೆ ಮಾಡಿದ್ದಾರೆ. ನಮ್ಮ ಶಾಸಕರು ಒಂದಲ್ಲ ಒಂದು ವಿಚಾರದಲ್ಲಿ ಮಾತಾಡೋ ವ್ಯವಸ್ಥೆ ಮಾಡಿದ್ದೇನೆ. ನಮ್ಮ ಎಲ್ಲಾ ಶಾಸಕರಿಗೆ ಮಾತಾಡಲು ಅವಕಾಶ ಮಾಡಿಕೊಟ್ಟಿದ್ದೇನೆ. ಉತ್ತರ ಕರ್ನಾಟಕ ಚರ್ಚೆ ಬಗ್ಗೆ ನೀಲನಕ್ಷೆ ಇರಬೇಕು ಅಂತ ಸರ್ಕಾರಕ್ಕೆ ಹೇಳಿದ್ದೇವೆಂದರು. ಸಿಎಂ ಸಂತೆ ಭಾಷಣ ಬಿಟ್ಟ ಘೋಷಣೆ ಮಾಡಿದ ಕಾರ್ಯಕ್ರಮ ಅನುಷ್ಠಾನ ಮಾಡಬೇಕು ಎಂದು ಆಗ್ರಹಿಸಿದರು.

ಜಿಮ್‌ಗೆ ನುಗ್ಗಿ ಯುವಕರನ್ನು ಅಟ್ಟಾಡಿಸಿದ ಕೋತಿ!

ಧಾರವಾಡ: ಜಿಮ್ ಒಳಗೆ ನುಗ್ಗಿ ಕೋತಿಯೊಂದು ಜಿಮ್ ಮಾಡುತ್ತಿದ್ದ ಯುವಕರನ್ನು ಓಡಾಡಿಸಿದ ಘಟನೆ ಧಾರವಾಡದ ಸೈದಾಪುರದಲ್ಲಿ ನಡೆದಿದೆ. ಸೈದಾಪುರದ ಕಿಂಗ್ ಡಮ್ ಜಿಮ್‌ಗೆ ನುಗ್ಗಿದ ಕೋತಿ ಅಲ್ಲಿನ ಸಲಕರಣೆಗಳ ಮೇಲೆ ಚೆಲ್ಲಾಟ ಮಾಡಿದೆ. ಈ ವೇಳೆ ಕೋತಿಯನ್ನು ಓಡಿಸಲು ಯುವಕರು ಮುಂದಾಗಿದ್ದಾರೆ. ಆದರೆ, ಆ ಯುವಕರ ಮೇಲೆಯೇ ಕೋತಿ ಎಗರಿ ಹೋಗಿದ್ದರಿಂದ ಯುವಕರು ಜಿಮ್ ಬಿಟ್ಟು ಹೊರಗಡೆ ಓಡಿ ಹೋಗಿದ್ದಾರೆ. ಕೋತಿಯ ಈ ಚೆಲ್ಲಾಟ ಸಿಸಿಟಿವಿ ಕ್ಯಾಮೆರಾದಲ್ಲಿ ಸೆರೆಯಾಗಿದೆ.

ಸಿಟಿ ರವಿಯನ್ನ ಫೇಕ್ ಎನ್‌ಕೌಂಟರ್ ಮಾಡುವ ವಿಚಾರ ಪೊಲೀಸರಿಗಿತ್ತು ಅನಿಸುತ್ತೆ

ಬಾಗಲಕೋಟೆ: ಸಿಟಿ ರವಿ ಅವರನ್ನ ಫೇಕ್ ಎನ್ ಕೌಂಟರ್ ಮಾಡುವ ವಿಚಾರ ಪೊಲೀಸರಿಗೆ ಇತ್ತು ಅನಿಸುತ್ತೆ. ನಾವು ಏನು ಮಾಡಬೇಕು ಅದನ್ನ ನಾವು ಮಾಡುತ್ತೇವೆ. ಈ ಬಗ್ಗೆ ನಾವು ಸುಮ್ಮನೆ ಕೂರುವುದಿಲ್ಲ, ಹೋರಾಟ ಮಾಡುತ್ತೇವೆ ಎಂದು ಕೇಂದ್ರ ಸಚಿವ ಪ್ರಲ್ಹಾದ್ ಜೋಶಿ ಆರೋಪ ಮಾಡಿದ್ದಾರೆ.

ನಗರದಲ್ಲಿ ಮಾಧ್ಯಮದವರೊಂದಿಗೆ ಮಾತನಾಡಿದ ಅವರು, ಅವಕಾಶ ಸಿಕ್ಕರೆ ಸಿ.ಟಿ.ರವಿ ಮುಗಿಸಬೇಕೆಂಬ ಉದ್ದೇಶವಿತ್ತು ಅನಿಸುತ್ತೆ. ಆದರೆ, ಸರಿಯಾದ ಅವಕಾಶ ಸಿಕ್ಕಿಲ್ಲ. ನಮ್ಮ ಎಂಎಲ್ ಸಿ ಕೇಶವಪ್ರಸಾದ್ ಕೂಡ ಅವರ ಹಿಂದೆ ಇದ್ದರು. ನಮಗೆ ಸಿ.ಟಿ.ರವಿ ಅವರ ಲೈವ್ ಲೊಕೇಶನ್ ಸಿಗುತ್ತಿತ್ತು. ಕೆಲವು ಮಾಧ್ಯಮದವರು ಕೂಡ ಬೆನ್ನುಹತ್ತಿದ್ರು, ಧನ್ಯವಾದಗಳು ಎಂದಿದ್ದಾರೆ.

ಅಂತಹ ರಾತ್ರಿಯೊಳಗೆ ಬೆಳಗಾವಿ ಮಾಧ್ಯಮದವರು ಬೆನ್ನು ಹತ್ತಿದ್ದರು. ವಿಡಿಯೋ ಮಾಡುತ್ತಿದ್ದರು ಲೊಕೇಶನ್ ಹಾಕುತ್ತಿದ್ದರು. ಇಲ್ಲದೆ ಹೋಗಿದ್ದರೆ ಸಿಟಿ ಅವರನ್ನ ಫೇಕ್ ಎನ್ ಕೌಂಟರ್ ಮಾಡುವಂತ ವಿಚಾರ ಅಲ್ಲಿನ ಪೊಲೀಸ್ ತಂಡಕ್ಕೆ ಇತ್ತು ಅಂತ ನನಗೆ ಅನಿಸುತ್ತದೆ ಎಂದು ಹೇಳಿದ್ದಾರೆ.

ಬೆಳಗಾವಿ ಕಮಿಷನರ್ ದುಷ್ಟ ಕೆಲಸ ಮಾಡಿದ್ದಾರೆ: ಜೋಶಿ ಗರಂ: ಕಾನೂನು ಸಮಾಲೋಚನೆ ತೆಗೆದುಕೊಳ್ಳಲಿಕ್ಕೆ ನಾನು ಸಿಟಿ ರವಿಗೆ ಹೇಳಿದ್ದೇನೆ. ಆ ಪ್ರಕಾರ ಅವರು ಕಾನೂನು ಹೋರಾಟ ಮಾಡುತ್ತಾರೆ. ಸಿಟಿ ರವಿ ಅವರನ್ನ ಬಂಧನ ಮಾಡಿದ ನಂತರ ಅದೇ ದಿನ ರಾತ್ರಿ ಮ್ಯಾಜಿಸ್ಟ್ರೇಟ್ ಮುಂದೆ ಹೋಗಿ ನಿಲ್ಲಿಸುತ್ತಾರೆ. ಇಡೀ ರಾತ್ರಿ ಎಲ್ಲಾ ಕರೆದುಕೊಂಡು ತಮಗೆ ಸಂಬಂಧವಿಲ್ಲದ ಖಾನಾಪುರ ಬಾಗಲಕೋಟೆ, ಧಾರವಾಡ, ಗದಗ ವ್ಯಾಪ್ತಿಯಲ್ಲಿ ಓಡಾಡಿದ್ದಾರೆ. ಬೆಳಗಾವಿ ಕಮಿಷನರ್ ದುಷ್ಟ ಕೆಲಸ ಮಾಡಿದ್ದಾರೆ. ತಮ ವ್ಯಾಪ್ತಿಯಲ್ಲಿ ಬರ ಜಾಗದಲ್ಲಿ ಓಡಾಡಿಸಿದ್ದಾರೆ ಎಂದು ಗರಂ ಆಗಿದ್ದಾರೆ.

ಸಾಹಿತ್ಯ ಉತ್ಸವ ವೈಭವೀಕರಣದಿಂದ ಏನೂ ಫಲವಿಲ್ಲ: ಮುಖ್ಯಮಂತ್ರಿ ಚಂದ್ರು

ಮಡಿಕೇರಿ: ಇತ್ತೀಚಿನ ವರ್ಷಗಳಲ್ಲಿ ಸಾಹಿತ್ಯ ಉತ್ಸವ ಆಡಂಬರದಿಂದ ವೈಭವೀಕರಣವಾಗುತ್ತಿದೆ, ಅದರಿಂದ ಏನೂ ಫಲವಿಲ್ಲ ಎಂದು ಮುಖ್ಯಮಂತ್ರಿ ಚಂದ್ರು ಬೇಸರ ವ್ಯಕ್ತಪಡಿಸಿದ್ದಾರೆ.

ಮಡಿಕೇರಿಯಲ್ಲಿ ಮಾಧ್ಯಮದೊಂದಿಗೆ ಮಾತನಾಡಿದ ಅವರು, ಸಾಹಿತ್ಯ ಸಮ್ಮೇಳನಕ್ಕೆ ಸಾಹಿತ್ಯ ವರ್ಚಸ್ಸು ಇರುವ ವ್ಯಕ್ತಿಗಳನ್ನೇ ಆಯ್ಕೆ ಮಾಡಿಕೊಳ್ಳುವ ಅಗತ್ಯ ಇದೆ. ಚುನಾವಣಾ ರೀತಿಯ ತೆಗೆದುಕೊಂಡು ಬಂದು ಯಾರು ಬೇಕಾದರೂ ಆಗಬಹುದು ಅನ್ನೋ ರೀತಿಯಲ್ಲಿ ಅಗಬರದು ಎಂದು ಸಲಹೆ ನೀಡಿದ್ದಾರೆ.

ಸಾಹಿತ್ಯ ಸಮ್ಮೇಳನ ತನ್ನ ಅಸ್ತಿತ್ವವನ್ನೇ ಕಳೆದುಕೊಳ್ಳುತ್ತಿದೆ, ಇನ್ಮುಂದೆ ಇದು ಆಗಬಾರದು. ಸಾಹಿತ್ಯ ಸಮ್ಮೇಳನದಲ್ಲಿ ತೆಗೆದುಕೊಂಡ ನಿರ್ಣಯ ಮುಂದಿನ ಸಮ್ಮೇಳನದೊಳಗೆ ಪಾಲನೆ ಆಗದಿದ್ದರೆ, ಅದನ್ನು ಖಂಡಿಸುವಂತಾಗಬೇಕು. ಸರ್ಕಾರಕ್ಕೆ ಎಚ್ಚರಿಕೆ ಕೊಡುವ ರೀತಿಯಲ್ಲಿ ಇಂತಹ ನಿರ್ಧಾರ ಕೈಗೊಳ್ಳಬೇಕು. ಆದರೀಗ ಸರ್ಕಾರದ ಹಣದಲ್ಲಿ ಕಾರ್ಯಕ್ರಮ ಆಗುತ್ತಿರುವುದರಿಂದ ಅವರೂ ಸರ್ಕಾರ ಟೀಕೆ ಮಾಡೋದಕ್ಕೆ ಆಗದ ಸ್ಥಿತಿಯಲ್ಲಿದ್ದಾರೆ ಎಂದು ಹೇಳಿದ್ದಾರೆ. ಇನ್ನೂ ಕನ್ನಡ ಶಾಲೆ ಉಳಿವಿಗಾಗಿ ಸಮ್ಮೇಳನಾಧ್ಯಕ್ಷರು

ಸರ್ಕಾರಕ್ಕೆ ಮನವಿ ಮಾಡಿದ ವಿಚಾರಕ್ಕೆ ಪ್ರತಿಕ್ರಿಯಿಸಿ, ಉತ್ತಮ ಸೌಲಭ್ಯ ಇರುವಂತಹ ಶಾಲೆಗಳನ್ನು ಮಾಡಿದ್ರೆ ಕನ್ನಡ ಶಾಲೆಗಳು ಉಳಿಯುತ್ತವೆ, ಕನ್ನಡವೂ ಉಳಿಯುತ್ತದೆ. ಇಲ್ಲಿ ಆಂಗ್ಲ ಭಾಷೆಯನ್ನೂ ಕಲಿಸಬಹುದು. ಆದ್ರೆ ರಾಜ್ಯದ 56 ಶಾಲೆಗಳಿಗೆ ಶಿಕ್ಷಕರೇ ಇಲ್ಲ ಹುಡುಗರು ಪಾಸ್ ಆಗಬೇಕು ಅಂದ್ರೆ ಹೇಗೆ ಸಾಧ್ಯ ಎಂದು ಪ್ರಶ್ನಿಸಿದ್ದಾರೆ. ಅಲ್ಲದೇ ಆಂಗ್ಲ ಭಾಷೆಯಲ್ಲಿ ಇಂದು ವಿದ್ಯಾರ್ಥಿಗಳು ಪೋಷಕರಿಂದಾಗಲಿ ಅಥವಾ ಕನ್ನಡ ಶಾಲೆಗಳಿಂದಾಗಲಿ ಫೇಲಾಗುತ್ತಿಲ್ಲ. ಸರ್ಕಾರದ ವ್ಯವಸ್ಥೆಯಿಂದ ಫೇಲಾಗುತ್ತಿದ್ದಾರೆ ಎಂದರಲ್ಲದೇ ನಾವೆಲ್ಲ ಓದಿದ್ದು ಕನ್ನಡ ಶಾಲೆಯಲ್ಲೇ, ಸಿದ್ದರಾಮಯ್ಯ ಓದಿರುವುದು ಸಹ ಕನ್ನಡ ಶಾಲೆಯಲ್ಲೇ ಎಂದು ತಿಳಿಸಿದ್ದಾರೆ.

ಆ ಬಣ ಈ ಬಣ ಎನ್ನದೇ ಒಗ್ಗಟ್ಟು ಪ್ರದರ್ಶಿಸಿದ ಬಿಜೆಪಿ ನಾಯಕರು

ಬೆಂಗಳೂರು: ಸುವರ್ಣಸೌಧದಿಂದ ಸಿ.ಟಿ.ರವಿ ಆರೆಸ್ಟ್ ಆದ ಬಳಿಕ ಬಿಜೆಪಿ ಒಗ್ಗಟ್ಟು ಪ್ರದರ್ಶಿಸಿದೆ. ಮಾಧ್ಯಮಗಳ ಮುಂದೆ ಆರೋಪ, ಪ್ರತ್ಯಾರೋಪದಲ್ಲಿ ತೊಡಗಿದ್ದ ಬಿಜೆಪಿಯ ದೊಡ್ಡ ನಾಯಕರು ಎಲ್ಲರೂ ಸಿಟಿ ರವಿ ರಕ್ಷಣೆ ನಿಂತಿದ್ದರು.

ಶುಕ್ರವಾರವೇ ವಿಧಾನ ಸೌಧದಲ್ಲಿ ಬೆಲ್ಲದ್ ಮತ್ತು ಯತ್ನಾಳ್ ಪೊಲೀಸ್ ವ್ಯಾನ್ ತಡೆದಿದ್ದರು. ನಂತರ ಖಾನಾಪುರ ಪೊಲೀಸ್ ಠಾಣೆಗೆ ಬಿಜೆಪಿ ನಾಯಕರು ತೆರಳಿದ್ದರು. ಆರ್.ಅಶೋಕ್, ಛಲವಾದಿ ನಾರಾಯಣಸ್ವಾಮಿ ನೇತೃತ್ವದಲ್ಲಿ ಒಗ್ಗಟ್ಟು ಪ್ರದರ್ಶನವಾಗಿತ್ತು. ಬೆಂಗಳೂರಿನಿಂದ ವಿಮಾನವೇರಿ ಬಿ.ವೈ ವಿಜಯೇಂದ್ರ ಬೆಳಗಾವಿಗೆ ಬದಿದ್ದರು. ಈ ಬಣ ಎನ್ನದೇ ಪಕ್ಷದೊಳಗಿನ ಅಸಮಾಧಾನ ಕಿತ್ತೆಸೆದು ಹೋರಾಟ ನಡೆಸಿದ್ದರು.

ಬಿಜೆಪಿ ನಾಯಕರ ನಡುವಿನ ಒಗ್ಗಟ್ಟಿನ ಬಗ್ಗೆ ಸಿಟಿ ರವಿ ಪ್ರತಿಕ್ರಿಯಿಸಿ, ರಾಷ್ಟ್ರ, ಸಿದ್ಧಾಂತದ ವಿಚಾರ ಬಂದಾಗ ಬಿಜೆಪಿ ನಾಯಕರು ತಮ್ಮ ವೈಯಕ್ತಿಕ ಹಿತಾಸಕ್ತಿ ಮರೆತು ಒಂದಾಗುತ್ತಾರೆ. ಮಾಜಿ ಸಿಎಂ ಯಡಿಯೂರಪ್ಪ ಅವರು ಕರೆ ಮಾಡಿದ್ದರು. ಪಕ್ಷದ ರಾಷ್ಟ್ರೀಯ ಅಧ್ಯಕ್ಷರಾದ ಜೆಪಿ ನಡ್ಡಾ, ಗೃಹ ಸಚಿವ ಅಮಿತ್ ಶಾ, ಬಿಎಲ್ ಸಂತೋಷ್ ಮಾತನಾಡಿದರು. ವಿಜಯೇಂದ್ರ ಅವರು ಮೊದಲ ವಿಮಾನ ಹತ್ತಿ ಬೆಳಗಾವಿಗೆ ಬಂದಿದ್ದರು. ಚೆಕ್ ಇನ್ ಆಗಿದ್ದ ವಿರೋಧ ಪಕ್ಷದ ನಾಯಕರಾದ ಅಶೋಕ್, ಛಲವಾದಿ ನಾರಾಯಣ ಸ್ವಾಮಿ ವಿಷಯ ತಿಳಿದು ವಿಮಾನ ನಿಲ್ದಾಣದಿಂದ ಮರಳಿದರು ಎಂದು ತಿಳಿಸಿದರು.

3 ಕೆ.ಜಿ ಚಿನ್ನ ವಂಚನೆ : ವರ್ತೂರ್ ಪ್ರಕಾಶ್ ಆಪ್ತೆ ಸೆರೆ

ಬೆಂಗಳೂರು: ಗಣ್ಯರ ಹೆಸರು ಬಳಸಿಕೊಂಡು ಕೋಟ್ಯಂತರ ರೂ. ಮೌಲ್ಯದ ಚಿನ್ನವನ್ನು ಖರೀದಿಸಿ ಹಣ ಪಾವತಿಸದೇ ವಂಚಿಸಿದ ಪ್ರಕರಣಕ್ಕೆ ಸಂಬಂಧಿಸಿದಂತೆ ಆರೋಪಿಯನ್ನು ಬಂಧಿಸಲಾಗಿದೆ.

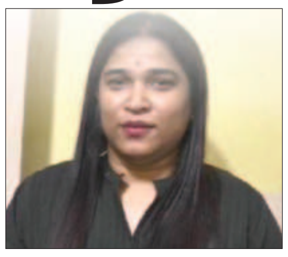

ಆರೋಪಿಯನ್ನು ಬಾಗಲಗುಂಟೆ ನಿವಾಸಿ ಶ್ವೇತಾಗೌಡ ಎಂದು ಗುರುತಿಸಲಾಗಿದೆ. ಸದ್ಯ ಆರೋಪಿಯನ್ನು ಪುಲಕೇಶಿ ನಗರ ಉಪ ವಿಭಾಗದ ಪೊಲೀಸರು ಬಂಧಿಸಿದ್ದಾರೆ.

ಕೆಲ ದಿನಗಳ ಹಿಂದೆ ಕಮರ್ಷಿಯಲ್ ಮುಖ್ಯರಸ್ತೆಯ ನವರತ್ನ ಜ್ಯುವೆಲ್ಸ್ ಮಾಲೀಕ ಸಂಜಯ್ ಭಾಷ್ನಾ ಅವರನ್ನು ಶ್ವೇತಾಗೌಡ ಭೇಟಿಯಾಗಿದ್ದಳು. ತಾನು ಚಿನ್ನಾಭರಣ ವ್ಯಾಪಾರ ಆರಂಭಿಸುತ್ತಿದ್ದು, ನಿಮ್ಮಿಂದಲೇ ಆಭರಣ ಖರೀದಿಸುತ್ತೇನೆ ಎಂದಿದ್ದಳು. ಇದಕ್ಕೆ ಸಂಜಯ್ ಸಹ ಸಮ್ಮತಿಸಿದ್ದರು. ಆಕೆಯ ಮಾತು ನಂಬಿ ಆರಂಭದಲ್ಲಿ ಎರಡು ಮೂರು ಬಾರಿ ಶ್ವೇತಾ ನೀಡಿದ್ದ ಮನೆ ವಿಳಾಸಕ್ಕೆ ಚಿನ್ನಾಭರಣ ಕಳುಹಿಸಿದ್ದರು.

ಹೀಗೆ ವಿಶ್ವಾಸಗಳಿಸಿದ ಶ್ವೇತಾ, ಕೊನೆಗೆ ನವರತ್ನ ಜ್ಯುವೆಲರ್ಸ್‌ನಲ್ಲಿ 2.42 ಕೋಟಿ ರೂ. ಮೌಲ್ಯದ 2.945 ಕೆಜಿ ಚಿನ್ನ ಹಾಗೂ ವಜ್ರಾಭರಣ ಖರೀದಿಸಿ ವಂಚಿಸಿದ್ದಳು. ಅಲ್ಲದೆ ಚಿನ್ನ ಮರಳಿಸಿ ಇಲ್ಲ ಹಣ ಪಾವತಿಸುವಂತೆ ಕೇಳಿದ್ದ ಚಿನ್ನದ ವ್ಯಾಪಾರಿಗೆ ಆಕೆ ಧಮ್ಕಿ ಹಾಕಿದ್ದಳು.

ಈ ಬಗ್ಗೆ ಜ್ಯುವೆಲರ್ಸ್‌ನ ಮಾಲಿಕ ಸಂಜಯ್ ಕಮರ್ಷಿಯಲ್ ಸ್ಟ್ರೀಟ್ ಪೊಲೀಸ್ ಠಾಣೆಯಲ್ಲಿ ಪ್ರಕರಣ ದಾಖಲಿಸಿದ್ದರು. ಬಳಿಕ ಪುಲಿಕೇಶಿನಗರ ಉಪವಿಭಾಗದ ಎಸಿಪಿ ಗೀತಾ ಅವರು ತನಿಖೆ ಕೈಗೆತ್ತಿಕೊಂಡಿದ್ದರು. ಇದನ್ನು ತಿಳಿದ ಆರೋಪಿ ಕೂಡಲೇ ನಗರದಿಂದ ಪರಾರಿಯಾಗಿದ್ದಳು. ಈ ಬಗ್ಗೆ ತನಿಖೆ ಕೈಗೆತ್ತಿಕೊಂಡ ತಂಡವು, ತಾಂತ್ರಿಕ ಮಾಹಿತಿ ಆಧರಿಸಿ ಮೈಸೂರಿನಲ್ಲಿ ಆಕೆಯನ್ನು ಬಂಧಿಸಲಾಯಿತು. ಜೊತೆಗೆ ಆರೋಪಿಯಿಂದ ಚಿನ್ನ, ಕಾರು ಸೇರಿದಂತೆ ಇತರ ವಸ್ತುಗಳನ್ನು ಜಪ್ತಿ ಮಾಡಿದ್ದಾರೆ. ಆರೋಪಿ ಮಾಜಿ ಸಚಿವರ ಮನೆ ವಿಳಾಸ ನೀಡಿರುವ ಆರೋಪದ ಆಧಾರದ ಮೇಲೆ ವರ್ತೂರು ಪ್ರಕಾಶ್ ವಿಚಾರಣೆಗೆ ಪೊಲೀಸರು ನಿರ್ಧರಿಸಿದ್ದಾರೆ. ಈ ಬಗ್ಗೆ ವರ್ತೂರು ಪ್ರಕಾಶ್ ಮಾತನಾಡಿ, ಫೋನ್‌ನಲ್ಲಿ ಪೊಲೀಸರು ಘಟನೆ ಬಗ್ಗೆ ಮಾಹಿತಿ ನೀಡಿದ್ದಾರೆ. ಸೋಮವಾರ ಕಮರ್ಷಿಯಲ್ ಸ್ಟ್ರೀಟ್ ಪೊಲೀಸರ ಮುಂದೆ ವಿಚಾರಣೆಗೆ ಹಾಜರಾಗುತ್ತೇನೆ ಎಂದು ತಿಳಿಸಿದ್ದಾರೆ

ಪ್ರವಾಸಕ್ಕೆ ಹೊರಟಿದ್ದ ಒಂದೇ ಕುಟುಂಬದ 6 ಮಂದಿ ದುರ್ಮರಣ

ನೆಲಮಂಗಲ: ಎರಡು ಕಾರು, ಎರಡು ಲಾರಿ, ಸ್ಕೂಲ್ ಬಸ್ ನಡುವಿನ ಸರಣಿ ಅಪಘಾತದಲ್ಲಿ ಒಂದೇ ಕುಟುಂಬದ 6 ಮಂದಿ ದುರ್ಮರಣಕ್ಕೀಡಾಗಿರುವ ಘಟನೆ ನೆಲಮಂಗಲ ತಾಲೂಕಿನ ಟಿ.ಬೇಗೂರು ಬಳಿ ನಡೆದಿದೆ. ತುಮಕೂರು-ಬೆಂಗಳೂರು ರಾಷ್ಟ್ರೀಯ ಹೆದ್ದಾರಿಯಲ್ಲಿ ಟಿ.ಬೇಗೂರು ಬಳಿ ಘಟನೆ ನಡೆದಿದೆ. ಕಾರಿನ ಮೇಲೆ ಕಂಟೇನರ್ ಬಿದ್ದ ಪರಿಣಾಮ ಕಾರಿನಲ್ಲಿದ್ದ 6 ಮಂದಿ (ವಿಜಯಪುರ ಮೂಲದ ಚಂದ್ರ, ಯಾಗಪ್ಪ ಗೋಳ್ (48), ಗೌರಾಬಾಯಿ (42), ದೀಕ್ಷಾ (12), ಜಾನ್ (16), ವಿಜಯಲಕ್ಷ್ಮಿ (36), ಆರ್ಯ (6)) ಸಾವನ್ನಪ್ಪಿದ್ದಾರೆ. ವೀಕೆಂಡ್ ಪ್ರವಾಸ ಕೈಗೊಂಡಿದ್ದ ಕುಟುಂಬ ಮಸಣ ಸೇರಿದೆ. ಇದರಿಂದ ತುಮಕೂರು ರಸ್ತೆಯಲ್ಲಿ ಸುಮಾರು 10 ಕಿಮೀ ನಷ್ಟು ಟ್ರಾಫಿಕ್ ಜಾಮ್ ಉಂಟಾಗಿದ್ದು, ವಾಹನ ಸವಾರರು ಪರದಾಡುವಂತಾಗಿದೆ. ಅಪಘಾತದ ವೇಳೆ ಕಂಟೇನರ್ ಕಾರಿನ ಮೇಲೆ ಬಿದ್ದ ಪರಿಣಾಮ, ಕಾರು ಸಂಪೂರ್ಣ ಅಪ್ಪಚ್ಚಿಯಾಗಿತ್ತು. ಇದರಿಂದ ಕಾರು ಹೊರತೆಗೆಯಲು ಪೊಲೀಸರು ಹರಸಾಹಸಪಟ್ಟರು. ಹೆವಿ ಲೋಡ್ ಇರುವ ಕಂಟೇನರ್ ಮೇಲೆತ್ತಲು ಲಾರಿ ಬೆಲ್ಟ್, ಚೈನ್‌ಗಳನ್ನ ತರಿಸಲಾಗಿತ್ತು. ಕೊನೆಗೆ ಹರಸಾಹಸ ಪಟ್ಟು ಮೂರು ಕ್ರೇನ್‌ಗಳ ಸಹಾಯದಿಂದ ಕಂಟೇನರ್ ಮೇಲೆತ್ತಿ ಕಾರನ್ನು ಹೊರತೆಗೆದರು. ಸದ್ಯ ನೆಲಮಂಗಲ ಪೊಲೀಸರು ಹಾಗೂ ಎಸ್‌ಪಿ ಸಿ.ಕೆ ಬಾಬಾ ಘಟನಾಸ್ಥಳಕ್ಕೆ ಭೇಟಿ ನೀಡಿ ಪರಿಶೀಲಿಸಿದ್ದಾರೆ. ವೀಕೆಂಡ್ ಪ್ರವಾಸಕ್ಕೆ ಹೊರಟಿದ್ದ ಕುಟುಂಬ 6 ತಿಂಗಳ ಹಿಂದೆಯಷ್ಟೇ ಕಾರು ಖರೀದಿಸಿತ್ತು ಎಂದು ತಿಳಿದುಬಂದಿದೆ.

ಅಪಘಾತದಲ್ಲಿ ಅಪ್ಪನ ಕಣ್ಣೆದುರೇ ಸಾವು!

ಚಿಕ್ಕಬಳ್ಳಾಪುರ: ಬೆಂಗಳೂರಿಗೆ ಇಂಟರ್ನ್‌ಶಿಪ್‌ಗೆ ಅಂತ ಹೊರಟ ಮಗಳನ್ನ ಬೈಕ್‌ನಲ್ಲಿ ಬಸ್ ನಿಲ್ದಾಣಕ್ಕೆ ಡ್ರಾಪ್ ಮಾಡಲು ಬಂದ ತಂದೆ ಕಣ್ಣೆದುರೇ ಮಗಳು ಅಪಘಾತಕ್ಕೆ ಬಲಿಯಾಗಿರುವ ಹೃದಯವಿದ್ರಾವಕ ಘಟನೆ ಚಿಕ್ಕಬಳ್ಳಾಪುರದಲ್ಲಿ ನಡೆದಿದೆ. ಚಿಕ್ಕಬಳ್ಳಾಪುರ ನಗರದ ಎಂ.ಜಿ ರಸ್ತೆಯ ಅಂಭಾಭವಾನಿ ಹೋಟೆಲ್ ಬಳಿ ಘಟನೆ ನಡೆದಿದ್ದು, 22 ವರ್ಷದ ಯೋಗಿತಾ ಮೃತ ದುರ್ದೈವಿ. ಅಂದಹಾಗೆ ಹಾಸನದ ಕಾಲೇಜಿನಲ್ಲಿ ಪಶು ವೈದ್ಯಕೀಯ ವಿದ್ಯಾರ್ಥಿನಿಯಾಗಿದ್ದ ಯೋಗಿತಾ, ಅಂತಿಮ ವರ್ಷ ಮುಗಿಸಿ ಬೆಂಗಳೂರಿನಲ್ಲಿ ಇಂಟರ್ನ್ ಶಿಪ್ ಮಾಡುತ್ತಿದ್ದಳು. ಪ್ರತಿ ದಿನ ಚಿಕ್ಕಬಳ್ಳಾಪುರದಿಂದ ಬೆಂಗಳೂರಿಗೆ ಬಸ್ ಮೂಲಕ ಪ್ರಯಾಣ ಮಾಡುತ್ತಿದ್ದು, ಬಸ್ ನಿಲ್ದಾಣಕ್ಕೆ ತಂದೆ ಬೈಕ್ ಮೂಲಕ ಡ್ರಾಪ್ ಮಾಡುತ್ತಿದ್ರು. ಅದರಂತೆ ತಮ್ಮ ಮಗಳನ್ನ ಡ್ರಾಪ್ ಮಾಡುವಾಗ ಅಂಭಾಭವಾನಿ ಹೋಟೆಲ್ ಮುಂಭಾಗ ಕ್ಯಾಂಟರ್‌ಗೆ ಅಡ್ಡ ಬಂದ ಪಾದಚಾರಿ ತಪ್ಪಿಸಲು ಕ್ಯಾಂಟರ್ ಚಾಲಕ ಸೈಡಿಗೆ ಎಳೆದಿದ್ದು ಈ ವೇಳೆ ಬೈಕ್‌ಗೆ ಕ್ಯಾಂಟರ್ ಟಚ್ ಆಗಿ ಬೈಕ್ ಕೆಳಗೆ ಉರುಳಿದೆ. ಈ ವೇಳೆ ಬೈಕ್‌ನ ಹಿಂಬದಿ ಕೂತಿದ್ದ ಯೋಗಿತಾ ನೆಲಕ್ಕೆ ಬಿದ್ದಿದ್ದು ತಲೆಗೆ ಗಂಭೀರವಾದ ಗಾಯವಾಗಿದೆ. ಕೂಡಲೇ ಆಸ್ಪತ್ರೆಗೆ ಕರೆದೊಯ್ಯಲಾಗಿದ್ದು ಆಕೆ ಚಿಕಿತ್ಸೆ ಮಧ್ಯೆ ಪ್ರಾಣ ಬಿಟ್ಟಿದ್ದಾಳೆ. ಯೋಗಿತಾ ತಂದೆ ಅಂದಾರ್ಲಹಳ್ಳಿ ಗ್ರಾಮದವರಾಗಿದ್ದು ಚಿಕ್ಕಬಳ್ಳಾಪುರ ನಗರದಲ್ಲಿ ವಾಸವಾಗಿದ್ರು. ತಂದೆಯೇ ಕಣ್ಣೆದುರೇ ಮಗಳು ಸಾವನ್ನಪ್ಪಿದ್ದು ಪೋಷಕರ ಆಕ್ರಂದನ ಮುಗಿಲುಮುಟ್ಟಿದೆ. ಚಿಕ್ಕಬಳ್ಳಾಪುರ ಸಂಚಾರ ಪೊಲೀಸ್ ಠಾಣೆಯಲ್ಲಿ ಪ್ರಕರಣ ದಾಖಲಾಗಿದೆ.

ಸಾರಿಗೆ ಇಲಾಖೆಗೆ ನೀಡಬೇಕಿದ್ದ 414 ಕೋಟಿ ರೂ. ಬಾಕಿ ಉಳಿಸಿಕೊಂಡ ಸರ್ಕಾರ

ಹುಬ್ಬಳ್ಳಿ: ಬಾಕಿ ಇರುವ 414 ಕೋಟಿ ರೂ. ಬಿಡುಗಡೆ ಮಾಡುವಂತೆ ವಾಯುವ್ಯ ಕರ್ನಾಟಕ ರಸ್ತೆ ಸಾರಿಗೆ ನಿಗಮದ ವ್ಯವಸ್ಥಾಪಕ ನಿರ್ದೇಶಕಿ ಎಮ್ . ಪ್ರಿಯಾಂಗಾ ಅವರು ಆರ್ಥಿಕ ಇಲಾಖೆಗೆ ಪತ್ರ ಬರೆದಿದ್ದಾರೆ. ಈ ವಿಚಾರವಾಗಿ ಎಮ್. ಪ್ರಿಯಾಂಗಾ ಮಾತನಾಡಿ, ನಾಲ್ಕು ವಿಭಾಗದ ನಿರ್ದೇಶಕ ಮಂಡಳಿಯಲ್ಲೂ ಈ ವಿಚಾರ ಚರ್ಚೆಯಾಗಿದೆ. ಹಣ ಬಿಡುಗಡೆ ಮಾಡುವಂತೆ ಆರ್ಥಿಕ ಇಲಾಖೆಗೆ ಪತ್ರ ಬರೆದಿದ್ದೇವೆ. ಹಣ ಬಿಡುಗಡೆ ಮಾಡುತ್ತೇವೆ ಎಂದಿದ್ದಾರೆ ಎಂದು ತಿಳಿಸಿದರು.

ಎನ್ ಡಬ್ಲ್ಯೂಕೆಎಸ್ ಆರ್ ಟಿಸಿಯಲ್ಲಿ ಒಂದು ದಿನಕ್ಕೆ ಸುಮಾರು 25 ಲಕ್ಷ ಜನ ಪ್ರಯಾಣ ಮಾಡುತ್ತಾರೆ. ಇದರಲ್ಲಿ ಸರಾಸರಿ 16 ಲಕ್ಷ ಜನ ಶಕ್ತಿ ಯೋಜನೆ ಫಲಾನುಭವಿಗಳು ಪ್ರಯಾಣ ಮಾಡುತ್ತಾರೆ. ಒಂದು ತಿಂಗಳಿಗೆ 120 ಕೋಟಿ ಶೂನ್ಯ ಟಿಕೆಟ್ ಪ್ರಯಾಣದ ದರವಾಗತ್ತೆ. ಈ ಪೈಕಿ ಸರ್ಕಾರದಿಂದ 102 ಕೋಟಿ ಹಣ ವಾಪಸ್ ಬರುತ್ತಿದೆ. ಬಾಕಿ 414 ಕೋಟಿ ಹಣ ಬರಬೇಕಾಗಿದೆ. ಈ ವಿಚಾರ ಸರ್ಕಾರದ ಗಮನಕ್ಕೆ ತಂದಿದ್ದೇವೆ. ಆದಷ್ಟು ಬೇಗ ಹಣ ಬಿಡುಗಡೆ ಮಾಡುತ್ತೇವೆ ಅಂತ ಹೇಳಿದ್ದಾರೆ ಎಂದು ಹೇಳಿದರು.

ವಿಧಾನಸಭೆಯಲ್ಲೂ ಪ್ರಸ್ತಾಪವಾಗಿತ್ತು ಬಾಕಿ ಹಣದ ವಿಚಾರ: ಬೆಳಗಾವಿಯ ಸುವರ್ಣ ವಿಧಾನಸೌಧದಲ್ಲಿ ನಡೆದಿದ್ದ ಚಳಿಗಾಲದ ಅಧಿವೇಶನದಲ್ಲಿ ಸರ್ಕಾರದಿಂದ ನಾಲ್ಕೂ ನಿಗಮಕ್ಕೆ ನೀಡಬೇಕಾಗಿರುವ ಬಾಕಿ ಅನುದಾನ ಬಗ್ಗೆ ಚರ್ಚೆಯಾಗಿತ್ತು. ವಿಧಾನಸಭೆ ಪ್ರಶ್ನೋತ್ತರ ವೇಳೆಯಲ್ಲಿ ಶಕ್ತಿ ಯೋಜನೆಗೆ ಅನುದಾನ ನೀಡುವ ಕುರಿತು ವಿಪಕ್ಷ ಉಪನಾಯಕ ಬೆಲ್ಲದ್ ಸರ್ಕಾರಕ್ಕೆ ಪ್ರಶ್ನಿಸಿದ್ದರು.

ಇದಕ್ಕೆ ಉತ್ತರಿಸಿದ್ದ ಸರ್ಕಾರ, 2023ರ ಜೂನ್ ನಿಂದ 2024ರ ಅಕ್ಟೋಬರ್ ವರೆಗೆ ಬಾಕಿ ಇರುವ ಅನುದಾನದ ವಿವರ ನೀಡಿತ್ತು. ಕೆಎಸ್‌ಆರ್‌ಟಿಸಿಗೆ 683 ಕೋಟಿ ರೂ., ಬಿಎಂಟಿಸಿಗೆ 280 ಕೋಟಿ ರೂ., ವಾಯುವ್ಯ ಸಾರಿಗೆಗೆ 394 ಕೋಟಿ ರೂ., ಕಲ್ಯಾಣ ಕರ್ನಾಟಕ ಸಾರಿಗೆಗೆ 335 ಕೋಟಿ ರೂ. ನೀಡುವುದು ಬಾಕಿ ಇದೆ ಎಂದು ಹೇಳಿತ್ತು. ಒಟ್ಟು ನಾಲ್ಕೂ ಸಾರಿಗೆ ಸಂಸ್ಥೆಗಳಿಗೆ 1694 ಕೋಟಿ ಅನುದಾನ ನೀಡುವುದು ಬಾಕಿ ಇದೆ.

ಬಿಡುಗಡೆಯಾಗಿರುವ ಒಟ್ಟು ಅನುದಾನ: ಕೆಎಸ್ ಆರ್ ಟಿಸಿಗೆ 2481 ಕೋಟಿ ರೂ., ಬಿಎಂಟಿಸಿಗೆ 1126 ಕೋಟಿ ರೂ., ವಾಯುವ್ಯ ಸಾರಿಗೆಗೆ 1613 ಕೋಟಿ ರೂ. ಕಲ್ಯಾಣ ಕರ್ನಾಟಕ ಸಾರಿಗೆಗೆ 1321 ಕೋಟಿ ರೂ. ಅನುದಾನ ಬಿಡುಗಡೆ ಮಾಡಲಾಗಿದೆ. ಒಟ್ಟು ನಾಲ್ಕೂ ಸಾರಿಗೆ ಸಂಸ್ಥೆಗಳಿಗೆ 6543 ಕೋಟಿ ರೂ. ಅನುದಾನವನ್ನು ಸರ್ಕಾರ 2023ರ ಜೂನ್ ನಿಂದ 2024ರ ನವೆಂಬರ್ ವರೆಗೆ ಬಿಡುಗಡೆ ಮಾಡಿದೆ.

ರಾಜ್ಯದಲ್ಲಿ ಏನಾದ್ರೂ, ನಾನೇ ಕಾರಣನಾ?

ನನಗೂ ಸಿ.ಟಿ ರವಿ ಬಗ್ಗೆ ಸಿಂಪತಿ ಇದೆ

ಬೆಂಗಳೂರು: ರಾಜ್ಯದಲ್ಲಿ ಏನಾದ್ರೂ, ನಾನೇ ಕಾರಣನಾ? ಬಿಜೆಪಿಯವರ ಮನೆಯಲ್ಲಿ, ಪಕ್ಷದಲ್ಲಿ ಅಷ್ಟೇ ಯಾಕೆ, ಅವರ ಹೊಟ್ಟೆ ಒಳಗೆ ಏನಾದ್ರೂ, ನಾನೇ ಕಾರಣನಾ? ಅಂತ ಡಿಸಿಎಂ ಡಿ.ಕೆ ಶಿವಕುಮಾರ್ ಪ್ರಶ್ನಿಸಿದರು.

ಬಿಜೆಪಿ ಎಂಎಲ್‌ಸಿ ಸಿ.ಟಿ ರವಿ ಅವರಿಗೆ ಕೋರ್ಟ್ ಜಾಮೀನು ನೀಡಿದ ವಿಚಾರವಾಗಿ ಮಾತನಾಡಿದ ಡಿಸಿಎಂ, ಬೇಲ್ ವಿಚಾರ ಕೋರ್ಟ್‌ಗೆ ಸಂಬಂಧಿಸಿದ್ದು, ಕಾನೂನು ಉಂಟು, ಕೋರ್ಟ್ ಉಂಟು, ಅವರು ಉಂಟು ಎಲ್ಲದಕ್ಕೂ ನನ್ನನ್ನ ಕೇಳಿದ್ರೆ, ಹೇಗೆ? ರಾಜ್ಯದಲ್ಲಿ ಏನಾದ್ರೂ ನಾನೇ ಕಾರಣ, ಅವರ ಪಕ್ಷ, ಹೊರಗಡೆ, ಮನೆ, ಹೊಟ್ಟೆ ಒಳಗೆ ಏನಾದ್ರೂ, ಎಲ್ಲದಕ್ಕೂ ನಾನೇ ಕಾರಣ. ನನ್ನ ನೆನಸಿಕೊಂಡಿಲ್ಲ ಅಂದ್ರೆ ಅವರಿಗೆ ನಿದ್ದೆ ಬರಲ್ಲ ಎಂದು ಕುಟುಕಿದರು.

ಕಾನೂನಿಗೆ, ಕೋರ್ಟ್‌ಗೆ ಏನು ಗೌರವ ಕೊಡಬೇಕೊ ಕೊಡುತ್ತೇವೆ. ಕೋರ್ಟ್ ಏನು ಬೇಕೋ ನಿರ್ಧಾರ ತೆಗೆದುಕೊಳ್ಳುತ್ತೆ. ಮೊದಲು ಅವರು ಮಾತನಾಡಿದ್ದು ಸರೀನಾ ಅಂತ ಕೇಳಿ? ಅವರ ಭಾಷೆ, ಸಂಸ್ಕತಿಯಿಂದ ಹರುಕು ಬಾಯಿ ಅನ್ನೋದು ಗೊತ್ತಾಗಿದೆ. ಈ ಹಿಂದೆ ಜಯಮಾಲಾಗೂ ಮಾತಾಡಿದ್ರು, ಸಿಎಂ ಬಗ್ಗೆನೂ ಮಾತನಾಡಿದ್ರು, ನಿತ್ಯ ಸುಮಂಗಲಿ ಅಂತ ಹೇಳಿದ್ರು, ಇದು

ಸರಿನಾ, ತಪ್ಪಾ? ಎಂದು ಪ್ರಶ್ನಿಸಿದರು.

ಸಿ.ಟಿ ರವಿ ಮೇಲೆ ನನಗೂ ಸಿಂಪತಿ ಇತ್ತು. ಚಿಕ್ಕಮಗಳೂರು ಜನ ಅಂದರೆ ಸಂಸ್ಕೃತಿಯುಳ್ಳ ಜನ. ಆದ್ರೆ ಆ ಪಾರ್ಟಿಯಲ್ಲಿ ಇರೋರು ಹೆಣ್ಣು ಮಕ್ಕಳ ಬಗ್ಗೆ ಸರಿಯಾಗಿ ಅಂತ ಅರ್ಥ ಮಾಡಿಕೊಳ್ಳಬೇಕು. ಆತ್ಮ ಸಾಕ್ಷಿ ಇದ್ರಲ್ಲಿ ಮುಖ್ಯ ಆಗುತ್ತೆ. ಪಕ್ಷದ ಲೀಡರ್‌ಗೆ ಸುಮ್ಮನೆ ಸಪೋರ್ಟ್ ಮಾಡೋದಲ್ಲ, ಅದನ್ನ ಖಂಡಿಸಬೇಕಲ್ವಾ..? ಸರಿ ಇಲ್ಲ ಅಂತ ಹೇಳಬೇಕಲ್ವಾ? ನನ್ನ ಪಕ್ಷದಲ್ಲಿ ಮಾತಾಡಿದ್ರೆ, ಖಂಡಿಸ್ತಿದ್ದೆ ಎಂದು ನುಡಿದರು.

ಇದೇ ಪ್ರಭಾವಿ ಶಾಸಕರೊಬ್ಬರ ಪ್ರಕರಣದಲ್ಲಿ ಆರ್. ಅಶೋಕ್ ಏನ್ ಹೇಳಿದ್ರು? ಎಫ್‌ಎಸ್‌ಎಲ್ ವರದಿ ಬಂದ ತಕ್ಷಣ ಉಚ್ಚಾಟನೆ ಅಂತ ಹೇಳಿದ್ರು. ಈಗ ಏನ್ ಹೇಳ್ತಾರೆ ಎಂದು ಕಿಡಿ ಕಾರಿದ್ರು.

ಖರ್ಗೆ ಸಿಡಿಮಿಡಿ

ವಾಚು ಪೊಲೀಸರು ಕಿತ್ತುಕೊಂಡರು ಅಂತ ಸಿ.ಟಿ.ರವಿ ಹೇಳ್ತಾರೆ, ಒಬ್ಬ ಆರೋಪಿ ಸ್ಥಾನದಲ್ಲಿ ನಿಂತಾಗ ತಕ್ಷಣ ಬಾಡಿ ಸರ್ಚ್ ಆಗಬೇಕಲ್ಲವಾ? ದರ್ಶನ್ ಪ್ರಕರಣದಲ್ಲಿ ಮೊಬೈಲ್ ಮೂಲಕ ವಿಡಿಯೋ ಕರೆ ಬಂದಾಗ ನೀವೇ ಏನೆಲ್ಲಾ ಹೇಳಿದ್ದಿರಿ ಎಂದು ನೆನಪಿಸಿದರು.

'ನಾವೂ ಬಳೆ ತೊಟ್ಟಿಲ್ಲ' ಎನ್ನುವ ವಿಜಯೇಂದ್ರ ಹೇಳಿಕೆಗೆ ತಿರುಗೇಟು ನೀಡಿದ ಸಚಿವರು, ನೀವು ಬಳೆ ತೊಟ್ಟಿದ್ದೀರೋ ಇಲ್ಲವೋ ಗೊತ್ತಿಲ್ಲ. ಆದರೆ ಬಳೆ ತೊಟ್ಟವರ ಬಗ್ಗೆ ಹೀಗೆಲ್ಲಾ ಮಾತಾಡಿದ್ದೀರಲ್ಲ. ವಿಜಯೇಂದ್ರ ಒಳ್ಳೆಯ ನಾಯಕರಾಗಿದ್ದರೆ ಇದೆಲ್ಲವನ್ನೂ ಖಂಡಿಸಬೇಕಿತ್ತು. ಪೂಜ್ಯ ಅಪ್ಪಾಜಿ ಅವರ ಮೇಲೆ ಇಂಥದ್ದೇ ಕೇಸ್ ಇದೆಯಲ್ವಾ? ನಿಮ್ಮನೆಯೇ ಸರಿಪಡಿಸಿಕೊಳ್ಳಲು ಆಗಿಲ್ಲ. ಅಂಥದ್ದರಲ್ಲಿ ಬಳೆ ತೊಟ್ಟಿಲ್ಲ, ಸೀರೆ ಉಟ್ಟಿಲ್ಲ ಎಂದು ಬಿಜೆಪಿ ರಾಜ್ಯಾಧ್ಯಕ್ಷರಾಗಿ ಹೇಳುವುದು ಎಷ್ಟು ಸರಿ? ಎಂದು ಕಿಡಿ ಕಾರಿದರು.

ಸಿ.ಟಿ. ರವಿ ಹಾಗೆ ಮಾತನಾಡಿದ್ದು ಸತ್ಯ ಆಗಿದ್ದಲ್ಲಿ ಕ್ರಮ ತಗೋತೀವಿ ಅಂದಿದ್ದರೆ ವಿಜಯೇಂದ್ರ ಒಳ್ಳೆಯ ನಾಯಕತ್ವ ಗುಣ ಇರುವ ರಾಜಕಾರಣಿ ಎಂದು ಗೌರವಿಸುತ್ತಿದ್ದೆವು. ಮೊದಲು ಪೂಜ್ಯ ಅಪ್ಪಾಜಿ, ನಿಮ್ಮ ಶಾಕಸರ ಬಗ್ಗೆ ಮಾತಾಡಿ. ಅತ್ತೆಗೊಂದು ಕಾಲ ಸೊಸೆಗೊಂದು ಕಾಲ ಅಂತಾರೆ. ಇನ್ನೂ 10 ವರ್ಷ ಕಳೆದರೂ ಅವರಿಗೆ ಆ ಕಾಲ ಬರಲ್ಲ. ಬಿಜೆಪಿಯಲ್ಲಿ ಬಣ ರಾಜಕೀಯವಿದೆ. ಅವರಲ್ಲಿ ಅತ್ತೆ ಯಾರು ಸೊಸೆ ಯಾರು ಎಂಬುದನ್ನು ಮೊದಲು ನಿರ್ಧಾರ ಮಾಡಿಕೊಳ್ಳಲಿ ಎಂದು ಸಲಹೆ ಕುಟುಕಿದರು.

ಸಮ್ಮೇಳನ ಬಳ್ಳಾರಿಯಲ್ಲಿ

ಮಳಿಗೆಗಳನ್ನು ತೆರೆಯಲಾಗಿದೆ. ನಾಡಿನ ವಿವಿಧ ಭಾಗಗಳಿಂದ ಆಗಮಿಸಿರುವ ಸಾಹಿತಿಗಳು, ಸಾಹಿತ್ಯಾಸಕ್ತರು ಪುಸ್ತಕ ಮಳಿಗೆಗಳಿಗೆ ಭೇಟಿ ನೀಡಿ ತಮಗಿಷ್ಟವಾದ ಪುಸ್ತಕಗಳ ಖರೀದಿಯಲ್ಲಿ ಬಿಸಿಯಾಗಿದ್ದಾರೆ. ಇನ್ನು, ಪುಸ್ತಕ ಮಳಿಗೆಗಳ ಮಾಲೀಕರು ಕೂಡ ಉತ್ತಮ ವ್ಯಾಪಾರದಿಂದಾಗಿ ಖುಷಿಯಾಗಿದ್ದಾರೆ.

ಸಾಹಿತ್ಯ ಸಮ್ಮೇಳನಕ್ಕೆ ಇಂದು ತೆರೆ: 87ನೇ ಅಖಿಲ ಭಾರತ ಕನ್ನಡ ಸಾಹಿತ್ಯ ಸಮ್ಮೇಳನಕ್ಕೆ ರವಿವಾರ ತೆರೆ ಬೀಳಲಿದೆ. ಸಂಜೆ 4ಕ್ಕೆ ನಡೆಯಲಿರುವ ಸಮಾರೋಪ ಕಾರ್ಯಕ್ರಮದಲ್ಲಿ ಆದಿಚುಂಚನಗಿರಿ ಪೀಠಾಧ್ಯಕ್ಷ ನಿರ್ಮಲಾನಂದನಾಥ ಶ್ರೀಗಳ ದಿವ್ಯ ಸಾನಿದ್ಯ ವಹಿಸಲಿದ್ದಾರೆ. ಕೇಂದ್ರ ಸಚಿವ ಹೆಚ್ ಡಿ ಕುಮಾರಸ್ವಾಮಿ, ವಿಪಕ್ಷ ನಾಯಕ ಆರ್.ಅಶೋಕ್, ಉಸ್ತುವಾರಿ ಸಚಿವ ಚಲುವರಾಯಸ್ವಾಮಿ ಸೇರಿದಂತೆ ಹಲವು ಸಚಿವರು, ಶಾಸಕರು ಭಾಗಿಯಾಗಲಿದ್ದಾರೆ. ಸಮ್ಮೇಳನಾಧ್ಯಕ್ಷರಾದ ನಾಡೋಜ ಡಾ.ಗೊ.ರು.ಚನ್ನಬಸಪ್ಪ, ಕಸಾಪ ಅಧ್ಯಕ್ಷ ಡಾ.ಮಹೇಶ್ ಜೋಷಿ ಉಪಸ್ಥಿತರಲಿದ್ದಾರೆ.

ಉತ್ತಪ್ಪ ಸ್ಪಷನೆ

ಈಗ ಆರೋಪ ಎದುರಿಸುತ್ತಿರುವ ಕಂಪನಿಗಳು ನಾನು ಸಾಲದ ರೂಪದಲ್ಲಿ ನೀಡಿದ ಹಣವನ್ನು ಮರುಪಾವತಿಸಲು ವಿಫಲವಾಗಿವೆ ಎಂದು ಇದೇ ವೇಳೆ ರಾಬಿನ್ ಉತ್ತಪ್ಪ ತಿಳಿಸಿದ್ದಾರೆ.

ಈ ಎಲ್ಲಾ ಕಾರಣಗಳಿಂದಾಗಿ ನಾನು ಹಲವು ವರ್ಷಗಳ ಹಿಂದೆಯೇ ನನ್ನ ನಿರ್ದೇಶಕ ಸ್ಥಾನಕ್ಕೆ ರಾಜೀನಾಮೆ ನೀಡಿದ್ದೇನೆ. ಆ ಕಂಪನಿಗಳ ವಿರುದ್ಧ ಪ್ರಸ್ತುತ ಕಾನೂನು ಪ್ರಕ್ರಿಯೆಗಳು ಚಾಲ್ತಿಯಲ್ಲಿವೆ. ಆರೋಪ ಎದುರಿಸುತ್ತಿರುವ ಕಂಪನಿಗಳಲ್ಲಿ ಉದ್ಯೋಗಿಗಳಿಗೆ ಬಾಕಿಯಿರುವ ಪಿಎಫ್ ಹಣ ಪಾವತಿಸುವಂತೆ ಒತ್ತಾಯಿಸಿ ಅಧಿಕಾರಿಗಳು ನೀಡಿರುವ ನೋಟಿಸ್‌ಗಳಿಗೆ ನನ್ನ ಕಾನೂನು ಸಲಹಾ ತಂಡವು ಪ್ರತಿಕ್ರಿಯಿಸಿದೆ ಎಂದು ಉತ್ತಪ್ಪ ತಿಳಿಸಿದ್ದಾರೆ.

ಆ ಕಂಪನಿಗಳಲ್ಲಿ ನನ್ನ ಪಾತ್ರವಿಲ್ಲ ಎಂದು ದೃಢೀಕರಿಸುವ ದಾಖಲೆಗಳನ್ನು ಸಹ ಒದಗಿಸಿದ್ದೇನೆ. ಅದರ ಹೊರತಾಗಿಯೂ ಪಿಎಫ್ ಅಧಿಕಾರಿಗಳು ತಮ್ಮ ಪ್ರಕ್ರಿಯೆಗಳನ್ನು ಮುಂದುವರೆಸಿದ್ದಾರೆ. ಮುಂದಿನ ದಿನಗಳಲ್ಲಿ ಈ ವಿಷಯವನ್ನು ಬಗೆಹರಿಸಲು ನನ್ನ ಕಾನೂನು ಸಲಹೆಗಾರರು ಕ್ರಮ ಕೈಗೊಳ್ಳಲಿದ್ದೇನೆ ಎಂದು ರಾಬಿನ್ ಉತ್ತಪ್ಪ ತಿಳಿಸಿದ್ದಾರೆ.

ಉಳಿಸಿಕೊಂಡ ಬಿಜೆಪಿ

ಧನಂಜಯ್ ಮುಂಡೆ ಅವರಿಗೆ ಆಹಾರ ಮತ್ತು ನಾಗರಿಕ ಸರಬರಾಜು. ಅಶೋಕ್ ಅವರಿಗೆ ಬುಡಕಟ್ಟು ಅಭಿವೃದ್ಧಿ, ಆಶಿಶ್

ಮೊದಲನೇ ಪುಟದಿಂದ...

ಶೆಲಾರ್ ಅವರಿಗೆ ಐಟಿ ಮತ್ತು ಸಂಸ್ಕೃತಿ ಇಲಾಖೆಯ ಉಸ್ತುವಾರಿ ನೀಡಲಾಗಿದೆ.

ಮಹಾರಾಷ್ಟ್ರದ 288 ವಿಧಾನಸಭಾ ಕ್ಷೇತ್ರಗಳಿಗೆ ಕಳೆದ ತಿಂಗಳು ನಡೆದ ಚುನಾವಣೆಯಲ್ಲಿ ಮಹಾಯುತಿ ಮೈತ್ರಿಕೂಡ ಭರ್ಜರಿ ಗೆಲುವು ಸಾಧಿಸಿತು. ಆ ನಂತರ ದೇವೇಂದ್ರ ಫಡ್ನವಿಸ್ ಸಿಎಂ ಆಗಿ, ಏಕನಾಥ್ ಶಿಂಧೆ, ಅಜಿತ್ ಪವಾರ್ ಡಿಸಿಎಂಗಳಾಗಿ ಪ್ರಮಾಣವಚನ ಸ್ವೀಕರಿಸಿದ್ದರು. ಇದೀಗ ಸಚಿವರಿಗೆ ಖಾತೆಗಳನ್ನ ಹಂಚಿಕೆ ಮಾಡಲಾಗಿದೆ.

ಹೊಸ ರೂಲ್ಸ್

ಹೊಸ ವರ್ಷಾಚರಣೆಯ ಕೇಂದ್ರ ಬಿಂದುವಾಗಿರುವ ಬೆಂಗಳೂರಿನ ಎಂ.ಜಿ.ರೋಡ್, ಬ್ರಿಗೇಡ್ ರೋಡ್ ಗಳಲ್ಲಿ ಸಿಸಿಟಿವಿ ಕ್ಯಾಮರೆಗಳ ಸಂಖ್ಯೆಯನ್ನು ಹೆಚ್ಚಿಸಲು ಪೊಲೀಸ್ ಇಲಾಖೆ ಪಾಲಿಕೆಗೆ ಸೂಚನೆ ನೀಡಿದೆ. ಈ ಹಿಂದೆ ಕೇವಲ 200 ರಿಂದ 300 ಸಿಸಿಟಿವಿ ಕ್ಯಾಮೆರಾಗಳನ್ನು ಮಾತ್ರ ಅಳವಡಿಸಲಾಗಿತ್ತು. ಆದರೆ, ಈ ಬಾರೀ ಹೆಚ್ಚಿನ ಜನ ಸೇರುವ ನಿರೀಕ್ಷೆ ಇರುವುದರಿಂದ ಸುಮಾರು 800 ಸಿಸಿಟಿವಿ ಕ್ಯಾಮೆರಾಗಳನ್ನು ಅಳವಡಿಸುವಂತೆ ಪೊಲೀಸ್ ಇಲಾಖೆ ಬಿಬಿಎಂಪಿಗೆ ಸೂಚಿಸಿದೆ ಎಂದು ಮಾಹಿತಿ ಲಭ್ಯವಾಗಿದೆ. ಇದರ ಜೊತೆಗೆ ಇನ್ನೂ ಹಲವು ನಿಯಮಗಳನ್ನು ಜಾರಿ ಮಾಡಲು ತಯಾರಿ ನಡೆದಿದೆ.

ನಗರದಲ್ಲಿನ ಕಸ ವಿಲೇವಾರಿ ಮಾಡುವುದು. ಬ್ಯಾರಿಕೇಟ್ ಅಳವಡಿಕೆಗೆ ಪೊಲೀಸ್ ಇಲಾಖೆ ಸೂಚಿಸಿದ ಜಾಗದಲ್ಲಿ ಲೈಟಿಂಗ್ ವ್ಯವಸ್ಥೆ ಮಾಡುವುದು. ಇನ್ನು, ಹೊಸ ವರ್ಷಾಚರಣೆಗೆ ಬಂದ ಜನರಲ್ಲಿ ಆರೋಗ್ಯ ಸಮಸ್ಯೆ ಕಂಡು ಬಂದರೇ, ಆರೋಗ್ಯ ತಪಾಸಣೆಗೆ ನಮ್ಮ ಸಿಬ್ಬಂದಿಗಳನ್ನು ನಿಯೋಜನೆ ಮಾಡುತ್ತೇವೆ ಎಂದು ಆರೋಗ್ಯ ಇಲಾಖೆ ಅಧಿಕಾರಿಗಳು ತಿಳಿಸಿದ್ದಾರೆ.

ಒಟ್ಟಿನಲ್ಲಿ ಈ ಬಾರಿ ಹೊಸವರ್ಷ ಆಚರಣೆಗೆ ಯಾವುದೇ ಅಡೆತಡೆ ಆಗದಂತೆ ಪೊಲೀಸ್ ಇಲಾಖೆ ಹಾಗೂ ಬಿಬಿಎಂಪಿ ಸಹಭಾಗಿತ್ವದಲ್ಲಿ ಎಲ್ಲ ರೀತಿಯ ಮುಂಜಾಗ್ರತಾ ಕ್ರಮ ಕೈಗೊಳ್ಳಲು ಮುಂದಾಗಿರುವುದು ಒಳ್ಳೆಯ ಬೆಳವಣಿಗೆ.

ಸ್ವಗ್ರಾಮದಲ್ಲಿ ಅಂತ್ಯಕ್ರಿಯೆ

ಮೃತರನ್ನು 48 ವರ್ಷದ ಐಟಿ ಉದ್ಯಮಿ ಚಂದ್ರಮ್ ಯೇಗಪ್ಪಗೋಳ್, 42 ವರ್ಷದ ಗೌರಾಬಾಯಿ, 12 ವರ್ಷದ ದೀಕ್ಷಾ, 6 ವರ್ಷದ ಆರ್ಯ, ಜ್ಞಾನ್ ಏಗಪ್ಪ, 36 ವರ್ಷದ ವಿಜಯಲಕ್ಷ್ಮಿ ಎಂದು ಗುರುತಿಸಲಾಗಿದೆ.

ವೀಕೆಂಡ್ ಇದ್ದ ಕಾರಣ ಚಂದ್ರಮ್ ಕುಟುಂಬ ಇತ್ತೀಚಿಗಷ್ಟೇ ಖರೀದಿಸಿದ್ದ ಹೊಸ ವೋಲ್ವೋ ಕಾರಿನಲ್ಲಿ ತಮ್ಮ ಊರಿಗೆ ಹೊರಟಿತ್ತು. ಆದರೆ ಟೀ.ಬೇಗೂರು ಸಮೀಪ ಕಂಟೇನರ್ ಉರುಳಿ, ಕಾರಲ್ಲಿಯೇ ಎಲ್ಲರೂ ಸಾವನ್ನಪ್ಪಿದ್ದಾರೆ. ದಾಬಸ್ ಪೇಟೆಯಿಂದ ಬೆಂಗಳೂರಿಗೆ ಕಂಟೇನರ್ ಬರುತ್ತಿತ್ತು. ತನ್ನ ಮುಂದಿನ ಕಾರನ್ನು ಸೇಫ್ ಮಾಡಲು ಹೋಗಿ ಹೀಗಾಗಿದೆ ಎಂದು ಚಾಲಕ ಹೇಳಿಕೊಂಡಿದ್ದಾನೆ. ಈ ಅಪಘಾತದ ಪರಿಣಾಮ ವೋಲ್ವೋ ಮುಂದಿದ್ದ ವಾಹನಗಳು ಸಡನ್ ಬ್ರೇಕ್ ಹಾಕಿದಕ್ಕೆ ಹಲವು ವಾಹನಗಳು ಒಂದಕ್ಕೊಂದು ಡಿಕ್ಕಿ ಹೊಡೆದುಕೊಂಡಿವೆ. 2 ಲಾರಿ, 2 ಕಾರು, ಸ್ಕೂಲ್ ಬಸ್ ಒಂದಕ್ಕೊಂದು ಟಚ್ ಆಗಿವೆ.

ಸರಣಿ ಅಪಘಾತದಿಂದಾಗಿ ಬೆಂಗಳೂರು-ತುಮಕೂರು ಹೈವೇಯಲ್ಲಿ ಭಾರೀ ಟ್ರಾಫಿಕ್ ಜಾಮ್ ಉಂಟಾಗಿ, ಸವಾರರು ಪರದಾಡಿದರು. ಇನ್ನೂ ಮೃತ ಉದ್ಯಮಿ ಚಂದ್ರಮ್ ಮೂಲತಃ ಮಹಾರಾಷ್ಟ್ರದ ಜತ್ ತಾಲೂಕಿನ ಮೊರಬಗಿ ಗ್ರಾಮದವರು. ಬೆಂಗಳೂರಿನಲ್ಲಿ ಐಎಎಸ್‌ಟಿ ಎಂಬ ಸಂಸ್ಥೆ ಸ್ಥಾಪಿಸಿ, 300 ಜನಕ್ಕೆ ಕೆಲಸ ಕೊಟ್ಟಿದ್ದರು. ಇದೀಗ ಸಂಸ್ಥೆ ಸಿಬ್ಬಂದಿ ದಿಕ್ಕು ತೋಚದಂತಾಗಿದ್ದು, ಕುಟುಂಬಸ್ಥರು ಕಣ್ಣೀರ ಕಡಲಲ್ಲಿ ಮುಳುಗಿದ್ದಾರೆ.

ಮಹಿಳೆಯರು

ಸರ್ಕಾರಿ ಆಸ್ಪತ್ರೆಯಲ್ಲಿ ಹೆರಿಗೆಗೆ ಹೋದರೆ ತಾಯಿ ಮಗು ವಾಪಸ್ ಬರುವುದು ಗ್ಯಾರಂಟಿ ಇಲ್ಲದ ಸ್ಥಿತಿ ನಿರ್ಮಾಣವಾಗಿತ್ತು. ಇದರಿಂದ ಸರ್ಕಾರಿ ಆಸ್ಪತ್ರೆಯಲ್ಲಿ ಹೆರಿಗೆ ಮಾಡಿಸಿಕೊಳ್ಳುವುದು ಎಂದರೆ ಜನರು ಹಿಡಿಶಾಪ ಹಾಕುವಂತಾಗಿದೆ. ಈ ಬೆನ್ನಲ್ಲೇ ಕೊಪ್ಪಳ ಜಿಲ್ಲೆಯ ಗಂಗಾವತಿ ತಾಲೂಕಾಸ್ಪತ್ರೆಗೆ ಹೆರಿಗೆ ಬರುವವರ ಸಂಖ್ಯೆ ಹೆಚ್ಚಾಗಿದ್ದು, ಆ ಜಿಲ್ಲೆಯವರು ಮಾತ್ರವಲ್ಲದೇ ಅಕ್ಕಪಕ್ಕದ ಜಿಲ್ಲೆಯ ಜನರು ಅದೇ ಆಸ್ಪತ್ರೆಗೆ ಹೋಗುತ್ತಿದ್ದಾರೆ.

ತಾಲೂಕು ಕೇಂದ್ರದಲ್ಲಿರುವ 60 ಬೆಡ್‌ನ ಸರ್ಕಾರಿ ಆಸ್ಪತ್ರೆಯಲ್ಲಿ ಹೆರಿಗೆ ಮಾಡಿಸಿಕೊಳ್ಳಲು ಮಹಿಳೆಯರು ಮುಗಿಬೀಳುತ್ತಿದ್ದಾರೆ. ಇದಕ್ಕೆ ಕಾರಣ ಈ ಆಸ್ಪತ್ರೆಯಲ್ಲಿ ನಡೆಯುವ ಸುರಕ್ಷಿತ ಹೆರಿಗೆ. ಈ ಆಸ್ಪತ್ರೆಯಲ್ಲಿ ಹೆರಿಗೆಗೆ ಬರುವ ಎಲ್ಲ ಮಹಿಳೆಯರಿಗೆ ಸುರಕ್ಷಿತ ಹಾಗೂ ನಾರ್ಮಲ್ ಹೆರಿಗೆ ಆಗುತ್ತದೆ ಎನ್ನುವುದು ಜನರ ಭಾವನೆಯಾಗಿದೆ. ಇದು ಕೇವಲ ಜನರ ನಂಬಿಕೆ ಅಷ್ಟೆ ಅಲ್ಲ, ಅಂಕಿ ಅಂಶಗಳನ್ನು ಪರಿಶೀಲನೆ ಅದು ಸತ್ಯ ಎನ್ನುವುದು ತಿಳಿದು ಬಂದಿದೆ.

ಆಸ್ಪತ್ರೆಯ ಮುಖ್ಯವೈದ್ಯಾಧಿಕಾರಿ ಈಶ್ವರ ಸವಡಿ ಮಾತನಾಡಿ, ಕಳೆದ ಒಂದು ವರ್ಷದ ಅಂಕಿ ಅಂಶಗಳನ್ನು ಲೆಕ್ಕ ಹಾಕಿದಾಗ 4,790 ನಾರ್ಮಲ್ ಹೆರಿಗೆ ಹಾಗೂ 1 ಸಾವಿರ ಸಿಜೇರಿಯನ್ ಹೆರಿಗೆಗಳಾಗಿವೆ. ಈ ಆಸ್ಪತ್ರೆಯಲ್ಲಿ ಇದುವರೆಗೂ ಒಂದೇ ಒಂದು ಬಾಣಂತಿಯ ಸಾವು ಕೂಡ ದಾಖಲಾಗಿಲ್ಲ. ಬದಲಾಗಿ ಬೇರೆ ಕಾರಣದಿಂದ ಒಬ್ಬ ಮಹಿಳೆ ಸಾವನ್ನಪ್ಪಿದ ಘಟನೆ ನಡೆದಿದೆ ಎಂದು ತಿಳಿಸಿದ್ದಾರೆ.

ಆಸ್ಪತ್ರೆಗೆ ಪ್ರತಿ ದಿನ ನೂರಾರು ಮಹಿಳೆಯರು ಹೆರಿಗೆಗೆ ಬರುತ್ತಾರೆ. ಸಕಲ ಸೌಲಭ್ಯಗಳನ್ನು ಹೊಂದಿರುವ ಈ ಆಸ್ಪತ್ರೆಗೆ ಕೇವಲ ಗಂಗಾವತಿ, ಕೊಪ್ಪಳ ಅಷ್ಟೆ ಅಲ್ಲದೇ, ರಾಯಚೂರು, ಬಳ್ಳಾರಿ, ವಿಜಯನಗರ, ಬಾಗಲಕೋಟೆ ಜಿಲ್ಲೆಗಳಿಂದಲೂ ಜನ ಬರುತ್ತಾರೆ. ಯಾವುದೇ ಭಯ ಇಲ್ಲದೆ ಜನರು ಉಚಿತವಾಗಿ ಹೆರಿಗೆ ಮಾಡಿಸಿಕೊಳ್ಳುತ್ತಿದ್ದಾರೆ. ಈ ಆಸ್ಪತ್ರೆ 2018 ರಿಂದ 2023ರ ವರೆಗೆ ಮೂರು ಬಾರಿ ಕಾಯಕಲ್ಪ ಪ್ರಶಸ್ತಿಯನ್ನು ಪಡೆದುಕೊಂಡಿದೆ. ಇದರಿಂದ ಜನರು ಉಚಿತ ಹಾಗೂ ಸುರಕ್ಷಿತ ಹೆರಿಗೆಗೆ ಗಂಗಾವತಿ ಆಸ್ಪತ್ರೆ ಬೆಸ್ಟ್ ಎಂದಿದ್ದಾರೆ. ಈ ಕಾರಣಕ್ಕೆ ಇಲ್ಲಿ ಹೆರಿಗೆಗೆ ಬರುವವರ ಸಂಖ್ಯೆ ಕೂಡಾ ಹೆಚ್ಚಾಗ್ತಿದೆ.

ಇದರಿಂದ ಜನರು ಯಾವುದೇ ಕಾರಣಕ್ಕೂ ಭಯಪಡುವುದು ಬೇಡ, ಸರ್ಕಾರಿ ಆಸ್ಪತ್ರೆಗಳಲ್ಲಿ ಹೆರಿಗೆ ಮಾಡಿಸಿಕೊಳ್ಳಿ. ಖಾಸಗಿ ಆಸ್ಪತ್ರೆಗಳಿಗೆ ಹೋಗಿ ಹಣ ಕಳೆದುಕೊಳ್ಳಬೇಡಿ ಎಂದು ಸಲಹೆ ನೀಡಿದ್ದಾರೆ.

ಸಾಮಾಜಿಕ ಭದ್ರತಾ ಯೋಜನೆಗಳ ನೊಂದಣಿ ಚುರುಕುಗೊಳಿಸಿ

ಚಾಮರಾಜನಗರ: ಸಾಮಾಜಿಕ ಭದ್ರತಾ ಯೋಜನೆಗಳಾದ ಪ್ರಧಾನಮಂತ್ರಿ ಸುರಕ್ಷಾ ವಿಮಾ ಹಾಗೂ ಜೀವನ್ ಜ್ಯೋತಿ ವಿಮಾ ಯೋಜನೆಗಳಡಿ ಸಾರ್ವಜನಿಕರು, ಸಂಘಸಂಸ್ಥೆಗಳು, ಸರ್ಕಾರಿ, ಅರೆಸರ್ಕಾರಿ ನೌಕರರು ಸೇರಿದಂತೆ ಎಲ್ಲರಿಗೂ ನೊಂದಣಿ ಕಾರ್ಯ ಚುರುಕುಗೊಳಿಸುವಂತೆ ಬ್ಯಾಂಕ್ ಅಧಿಕಾರಿಗಳಿಗೆ ಜಿಲ್ಲಾಧಿಕಾರಿ ಶಿಲ್ಪಾ ನಾಗ್ ಅವರು ಸೂಚನೆ ನೀಡಿದರು.

ನಗರದ ಜಿಲ್ಲಾಡಳಿತ ಭವನದಲ್ಲಿರುವ ಹಳೇ ಕೆ.ಡಿ.ಪಿ ಸಭಾಂಗಣದಲ್ಲಿಂದು ಸಾಮಾಜಿಕ ಭದ್ರತಾ ಯೋಜನೆಗಳ ಅಭಿಯಾನದಡಿ ನಡೆದ ಪಿ.ಎಂ.ಎಸ್.ಬಿ.ವೈ ಹಾಗೂ ಪಿ.ಎಂ.ಜೆ.ಜೆ.ಬಿ.ವೈ ಯೋಜನೆಗಳ ಅನುಷ್ಠಾನ ಕುರಿತ ಪ್ರಗತಿ ಪರಿಶೀಲನಾ ಸಭೆಯ ಅಧ್ಯಕ್ಷತೆ ವಹಿಸಿ ಅವರು ಮಾತನಾಡಿದರು.

ಬ್ಯಾಂಕ್ ಖಾತೆ ಹೊಂದಿರುವ ಪ್ರತಿಯೊಬ್ಬರು ಬಹಳ ಅನುಕೂಲವಿರುವ ಈ ಎರಡು ಯೋಜನೆಗಳಿಗೆ ಬ್ಯಾಂಕ್ ಅಥವಾ ಅಂಚೆ ಕಚೇರಿಗಳಲ್ಲಿ ನೊಂದಣಿ ಮಾಡಿಸಬಹುದು. ಸರ್ಕಾರಿ, ಅರೆ ಸರ್ಕಾರಿ ಕಚೇರಿ ನೌಕರರು, ಎಲ್ಲಾ ನಗರ, ಸ್ಥಳೀಯ ಸಂಸ್ಥೆಗಳ ನೌಕರರು, ಸಿಬ್ಬಂದಿಗಳು ಕಡ್ಡಾಯವಾಗಿ ಯೋಜನೆಗೆ ಒಳಪಡಬೇಕು. ಇಎಸ್.ಐ ಹಾಗೂ ಪಿ.ಎಫ್ ಸೌಲಭ್ಯ ಹೊಂದಿರುವ, ಇಲ್ಲದಿರುವವರು ಎಲ್ಲರೂ ಸಹ ಯೋಜನೆಗಳಿಗೆ ಒಳಪಡಬೇಕು ಎಂದು ಜಿಲ್ಲಾಧಿಕಾರಿಯವರು ಕಟ್ಟುನಿಟ್ಟಾಗಿ ಸೂಚಿಸಿದರು.

ಪ್ರಧಾನಮಂತ್ರಿ ಸುರಕ್ಷಾ ವಿಮಾ ಯೋಜನೆ ಹಾಗೂ ಪ್ರಧಾನಮಂತ್ರಿ ಜೀವನ್ ಜ್ಯೋತಿ ವಿಮಾ ಯೋಜನೆಗಳಡಿ ಪ್ರಸಕ್ತ ಸಾಲಿನಲ್ಲಿ ಜಿಲ್ಲೆಗೆ 7.50 ಲಕ್ಷ ನೊಂದಣಿಗೆ ಗುರಿ ನೀಡಲಾಗಿದ್ದು, ಈಗಾಗಲೇ 1 ಲಕ್ಷದ 11 ಸಾವಿರ ಜನರು ನೊಂದಣಿಯಾಗಿದ್ದಾರೆ. ಇತರೆ ಜಿಲ್ಲೆಗಳ ಸರಾಸರಿ ನೊಂದಣಿ ಅನುಷ್ಠಾನದಲ್ಲಿ ಚಾಮರಾಜನಗರ ಜಿಲ್ಲೆ ಹಿನ್ನಡೆ ಹೊಂದಿದ್ದು, ನೊಂದಣಿ ಹೆಚ್ಚಳದ ಅಗತ್ಯವಿದೆ. ಈ ನಿಟ್ಟಿನಲ್ಲಿ ಎಲ್ಲಾ ಬ್ಯಾಂಕ್ ಅಧಿಕಾರಿಗಳು

ಜಿಲ್ಲಾಮಟ್ಟದ ಎಲ್ಲಾ ಇಲಾಖೆ ಅಧಿಕಾರಿಗಳೊಂದಿಗೆ ಸಮನ್ವಯ ಸಾಧಿಸಿ ಯೋಜನೆಯ ಶೇ. 100ರಷ್ಟು ಗುರಿ ಸಾಧನೆಗೆ ಮುಂದಾಗಬೇಕೆಂದು ನಿರ್ದೇಶನ ನೀಡಿದರು.

ನೊಂದಣಿದಾರರಿಗೆ ಪ್ರಧಾನಮಂತ್ರಿ ಸುರಕ್ಷಾ ವಿಮಾ ಯೋಜನೆಯಡಿ ವಾರ್ಷಿಕ ಪ್ರೀಮಿಯಂ 20 ರೂ. ಹಾಗೂ ಪ್ರಧಾನಮಂತ್ರಿ ಜೀವನ್ ಜ್ಯೋತಿ ವಿಮಾ ಯೋಜನೆಯಡಿ ವಾರ್ಷಿಕ ಪ್ರೀಮಿಯಂ 436 ರೂ. ಆಗಿದ್ದು, ಇದು ಕಡಿಮೆ ಮೊತ್ತವಾಗಿದೆ. ಇದು ಸಾರ್ವಜನಿಕರಿಗೆ ಹೊರೆಯಾಗುವುದಿಲ್ಲ. ನೊಂದಣಿಗಾಗಿ ಉಳಿತಾಯ ಖಾತೆ ಸಂಖ್ಯೆ, ಖಾತೆದಾರರ ಹಾಗೂ ನಾಮಿನಿಯ ಆಧಾರ್ ನಕಲು ಪ್ರತಿ ನೀಡಬೇಕು. ಯೋಜನೆಗಳ ಕನಿಷ್ಠ ಹೂಡಿಕೆಯಿಂದ ಗರಿಷ್ಠ ಲಾಭ ದೊರೆಯಲಿದೆ. ನೊಂದಣಿ ಪ್ರಕ್ರಿಯೆ ಯಾವುದೇ ತಾಂತ್ರಿಕ ತೊಡಕು ಇರದ ಸುಲಭ-ಸರಳವಾಗಿದೆ. ಯೋಜನೆ ಸದ್ಬಳಕೆಗಾಗಿ ನೊಂದಣಿಯನ್ನು ತೀವ್ರಗೊಳಿಸಿ ಜಿಲ್ಲೆಯನ್ನು ಮುಂಚೂಣಿಗೆ ತರಬೇಕಾಗಿದೆ ಎಂದು ತಿಳಿಸಿದರು. ಯೋಜನೆಗಳಿಗೆ ನೊಂದಣಿ ಹೆಚ್ಚಳ ಮಾಡಲು ಪ್ರತಿ ಗ್ರಾಮ ಪಂಚಾಯತಿಮಟ್ಟದಲ್ಲಿ ಯೋಜನೆಗಳ ಅರಿವು ಮೂಡಿಸಿ ಶಿಬಿರಗಳನ್ನು ಏರ್ಪಡಿಸಬೇಕು. ಪ್ರತಿ ಮನೆಮನೆಗೂ ಮಾಹಿತಿ ತಲುಪಿಸಬೇಕು. ನಗರ, ಸ್ಥಳೀಯ ಸಂಸ್ಥೆಗಳ ವ್ಯಾಪ್ತಿಯಲ್ಲಿ ಒಂದು ದಿನದ ಆಟೋ ಪ್ರಚಾರ ಮಾಡಿಸಬೇಕು. ಎಲ್ಲಾ ಇಲಾಖಾ ಅಧಿಕಾರಿಗಳು, ತಹಶೀಲ್ದಾರರು, ತಾಲೂಕು ಪಂಚಾಯಿತಿ ಕಾರ್ಯನಿರ್ವಾಹಕ ಅಧಿಕಾರಿಗಳು ಮುಂದಿನ ಮೂರು ದಿನದೊಳಗೆ ನಿಗದಿತ ಗುರಿಸಾಧನೆಗೆ ಕಾರ್ಯೋನ್ಮುಖರಾಗುವಂತೆ ಹೇಳಿದರು.

ಜಿಲ್ಲೆಯ ಎಲ್ಲಾ ಸರ್ಕಾರಿ ಹಾಗೂ ಖಾಸಗಿ ಸಂಸ್ಥೆಗಳು, ಕೈಗಾರಿಕೆಗಳಲ್ಲಿ ಕೆಲಸ ಮಾಡುವವರು, ಅಂಗನವಾಡಿ, ಆಶಾ, ಆರೋಗ್ಯ ಕಾರ್ಯಕರ್ತೆಯರು ಸೇರಿದಂತೆ ಪೊಲೀಸ್, ಕಾರಾಗೃಹ ಇಲಾಖೆ, ಅರಣ್ಯ, ನಗರ, ಸ್ಥಳೀಯ ವ್ಯಾಪ್ತಿಯ ಎಲ್ಲಾ ಪೌರಕಾರ್ಮಿಕರು ನೊಂದಣಿಯಾಗಬೇಕು. ನೊಂದಣಿಯಿಂದ ಯಾರು ಸಹ ವಂಚಿತರಾಗದಂತೆ ನೋಡಿಕೊಳ್ಳಬೇಕು. ಇದಕ್ಕಾಗಿ ಎಲ್ಲಾ ಬ್ಯಾಂಕ್, ಅಂಚೆ ಕಚೇರಿಗಳಲ್ಲಿ ಕಿಯೋಸ್ಕ್ ಡೆಸ್ಕ್ ತೆರೆಯಬೇಕು. ಬ್ಯಾಂಕ್ ವತಿಯಿಂದ ನೋಡೆಲ್ ಅಧಿಕಾರಿ ನಿಯೋಜಿಸಿ ನೊಂದಣಿ ಕಾರ್ಯದ ಉಸ್ತುವಾರಿ ವಹಿಸುವಂತೆ ಜಿಲ್ಲಾಧಿಕಾರಿ ಶಿಲ್ಪಾ ನಾಗ್ ಅವರು ಸೂಚಿಸಿದರು. ಲೀಡ್ ಬ್ಯಾಂಕ್ ವ್ಯವಸ್ಥಾಪಕರಾದ ಸುರೇಖಾ ಅವರು ಮಾತನಾಡಿ ಯಾವುದೇ ಬ್ಯಾಂಕ್ ಖಾತೆ ಹೊಂದಿರುವ 18ರಿಂದ 70ರ ವಯೋಮಿತಿಯ ಎಲ್ಲರೂ ಪಿ.ಎಂ.ಎಸ್.ಬಿ.ವೈ ಯೋಜನೆಯಡಿ ವಾರ್ಷಿಕ 20 ರೂ ಪ್ರೀಮಿಯಂ ಪಾವತಿಸಬೇಕು. ಆಕಸ್ಮಿಕ ಅಪಘಾತದಿಂದ ಮರಣ ಹೊಂದಿದರೆ 2 ಲಕ್ಷ ರೂ., ಅಂಗವೈಕಲ್ಯಕ್ಕೆ 1 ಲಕ್ಷ ರೂ.ಗಳ ವಿಮಾ ಸುರಕ್ಷೆ ಇರಲಿದೆ. ಪಿ.ಎಂ.ಜೆ.ಜೆ.ಬಿ.ವೈ ಯೋಜನೆಯಡಿ 18ರಿಂದ 50 ವಯೋಮಿತಿಗೆ ವಾರ್ಷಿಕ 436 ರೂ. ಪ್ರೀಮಿಯಂ ಜಮೆಯಾದರೆ 2 ಲಕ್ಷ ರೂ. ವಿಮಾ ಸುರಕ್ಷೆ ದೊರೆಯಲಿದ್ದು, ಸಂಬಂಧಪಟ್ಟವರ ಉಳಿತಾಯ ಖಾತೆಯಿಂದ ಆಟೋ ಡೆಬಿಟ್ ಮೂಲಕ ಪ್ರೀಮಿಯಂ ಪಾವತಿಯಾಗಲಿದೆ. ಪ್ರತಿವರ್ಷ ಜೂನ್ 1ರಿಂದ ಮುಂದಿನ ಮೇ 31ರವರೆಗೆ ಯೋಜನಾ ಅವಧಿಯಾಗಿದೆ ಎಂದು ಸಭೆಗೆ ಮಾಹಿತಿ ನೀಡಿದರು.

ಇಂದು ಹಲವೆಡೆ ವಿದ್ಯುತ್ ವ್ಯತ್ಯಯ

ಮೈಸೂರು: ಡಿಸೆಂಬರ್ 23 ರಂದು ಬೆಳಗ್ಗೆ 10 ರಿಂದ ಸಂಜೆ 6 ಗಂಟೆಯ ವರೆಗೆ ಹಂಪಾಪುರ ವಿದ್ಯುತ್ ವಿತರಣಾ ಕೇಂದ್ರದಲ್ಲಿ 3ನೇ ತ್ರೈಮಾಸಿಕ ನಿರ್ವಹಣೆ ಕಾಮಗಾರಿ ಹಮ್ಮಿಕೊಂಡಿರುವುದರಿಂದ, ಹಂಪಾಪುರ, ಕಂಚಮಳ್ಳಿ, ಹೊಮ್ಮರಗಳ್ಳಿ, ಮಾದಾಪುರ, ಕೆ.ಬೆಳ್ತೂರು, ಮನುಗನಹಳ್ಳಿ ಮತ್ತು ಬಾಚೇಗೌಡನಹಳ್ಳಿ ಪಂಚಾಯಿತಿ ವ್ಯಾಪ್ತಿ ಮತ್ತು ಸುತ್ತಮುತ್ತಲಿನ ಗ್ರಾಮಗಳಲ್ಲಿ ವಿದ್ಯುತ್ ವ್ಯತ್ಯಯವಾಗುವುದರಿಂದ ಸಾರ್ವಜನಿಕರು ಸಹಕರಿಸಬೇಕೆಂದು ಚಾ.ವಿ.ಸ.ನಿ.ನಿ ಯ ಕಾರ್ಯ ಮತ್ತು ಪಾಲನೆ ಉಪವಿಭಾಗದ ಸಹಾಯಕ ಕಾರ್ಯನಿರ್ವಹಕ ಇಂಜಿನಿಯರ್(ವಿ) ಚಂದು ಕುಮಾರ್.ಕೆ ಅವರು ಪ್ರಕಟಣೆಯಲ್ಲಿ ತಿಳಿಸಿದ್ದಾರೆ.

ವಿದ್ಯುತ್ ವ್ಯತ್ಯಯ: ಡಿಸೆಂಬರ್ 23 ರಂದು ಬೆಳಿಗ್ಗೆ 10:00 ಗಂಟೆಯಿಂದ ಸಂಜೆ 6:00 ಗಂಟೆಯವರೆಗೆ ಮೇಗಳಾಪುರ ವಿದ್ಯುತ್ ವಿತರಣಾ ಕೇಂದ್ರದಿಂದ ಹೊರಹೊಮ್ಮುವ ಎಸ್.ಆರ್ ಹುಂಡಿ ಎನ್.ಜೆ.ವೈ. ಫೀಡರ್ ನಲ್ಲಿ ಕವರ್ಡ್ ಕಂಡಕ್ಟರ್ ಕಾಮಗಾರಿಯನ್ನು ಹಮ್ಮಿಕೊಂಡಿರುವುದರಿಂದ ಸಿದ್ದರಾಮನಹುಂಡಿ, ಯಡಕೊಳ, ಶ್ರೀನಿವಾಸಪುರ, ರಂಗನಾಥಪುರ ಹಾಗೂ ಸುತ್ತ-ಮುತ್ತಲಿನ ಪ್ರದೇಶಗಳಲ್ಲಿ ವಿದ್ಯುತ್ ಸರಬರಾಜಿನಲ್ಲಿ ವ್ಯತ್ಯಯವಾಗುವುದರಿಂದ ಸಾರ್ವಜನಿಕರು ಸಹಕರಿಸಬೇಕು ಎಂದು ನ.ರಾ. ಮೊಹಲ್ಲಾ ವಿಭಾಗದ ಕಾರ್ಯ ಮತ್ತು ಪಾಲನೆಯ ಕಾರ್ಯನಿರ್ವಾಹಕ ಇಂಜಿನಿಯರ್(ವಿ) ತಿಳಿಸಿದ್ದಾರೆ. ವಿದ್ಯುತ್ ವ್ಯತ್ಯಯ: ಡಿಸೆಂಬರ್ 23 ರಂದು ಬೆಳಗ್ಗೆ 9 ಗಂಟೆಯಿಂದ ಸಂಜೆ 6 ಗಂಟೆಯವರೆಗೆ ನಂಜನಗೂಡು ಉಪವಿಭಾಗ-2 ರ ಹುಲ್ಲಹಳ್ಳಿ ಶಾಖೆಯ (ಕೆಂಬಾಳು ಎನ್.ಜಿ.ವೈ) ಮಾರ್ಗದ ನಿರ್ವಹಣೆಯನ್ನು ಹಮ್ಮಿಕೊಂಡಿರುವುದರಿಂದ ರಾಂಪುರ, ಗೌಡರಹುಂಡಿ, ಅಹಲ್ಯ, ಕೆಂಬಾಳು, ಬಿದರಗೂಡು, ಹಳ್ಳಿಕೆರೆಹುಂಡಿ, ಗಾಂಧಿಗ್ರಾಮ ಮತ್ತು ಬ್ಯಾಳಾರು ಗ್ರಾಮಗಳಲ್ಲಿ ವಿದ್ಯುತ್ ವ್ಯತ್ಯಯವಾಗುವುದರಿಂದ ಸಾರ್ವಜನಿಕರು ಸಹಕರಿಸಬೇಕು ಎಂದು ನಂಜನಗೂಡು ಉಪವಿಭಾಗ-2 ರ ಕಾರ್ಯ ಮತ್ತು ಪಾಲನೆಯ ಸಹಾಯಕ ಕಾರ್ಯನಿರ್ವಾಹಕ ಇಂಜಿನಿಯರ್ (ವಿ) ಅವರು ಪ್ರಕಟಣೆಯಲ್ಲಿ ತಿಳಿಸಿದ್ದಾರೆ.

ಅಂಬೇಡ್ಕರ್ ಕುರಿತು ಕೇಂದ್ರ ಸಚಿವ ಅಮಿತ್ ಷಾ ಅವಹೇಳನಕಾರಿ ಹೇಳಿಕೆ

ಕಾಂಗ್ರೆಸ್ ವತಿಯಿಂದ ಪ್ರತಿಭಟನೆ

ಚಾಮರಾಜನಗರ: ಅಂಬೇಡ್ಕರ್ ಕುರಿತು ಕೇಂದ್ರಗೃಹಸಚಿವ ಅಮಿತ್ ಷಾ ಅವಹೇಳನಕಾರಿ ಹೇಳಿಕೆ ವಿರೋಧಿಸಿ ಜಿಲ್ಲಾ ಕಾಂಗ್ರೆಸ್ ಸಮಿತಿ ವತಿಯಿಂದ ನಗರದಲ್ಲಿ ಪ್ರತಿಭಟನೆ ನಡೆಯಿತು.

ನಗರದ ಚಾಮರಾಜೇಶ್ವರದೇವಾಲಯದ ಉದ್ಯಾನದ ಆವರಣದಿಂದ ಜಿಲ್ಲಾಕಾಂಗ್ರೆಸ್ ಸಮಿತಿ ಅಧ್ಯಕ್ಷ ಪಿ.ಮರಿಸ್ವಾಮಿ ನೇತೃತ್ವದಲ್ಲಿ ಮೆರವಣಿಗೆ ಹೊರಟ ಕಾರ್ಯಕರ್ತರು, ಮುಖಂಡರು, ಪದಾಧಿಕಾರಿಗಳು ಕೇಂದ್ರಗೃಹಸಚಿವ ಅಮಿತ್‌ಷಾ ವಿರುದ್ಧ ಘೋಷಣೆಗಳನ್ನು ಕೂಗಿದರು. ಭುವನೇಶ್ವರಿವೃತ್ತದಿಂದ ಬಿ.ರಾಚಯ್ಯ ಜೋಡಿರಸ್ತೆಯ ಮೂಲಕ ಜಿಲ್ಲಾಧಿಕಾರಿ ಕಚೇರಿ ತಲುಪಿ ಹೆಚ್ಚುವರಿ ಜಿಲ್ಲಾಧಿಕಾರಿ ಗೀತಾಹುಡೇದ್ ಮೂಲಕ ಪ್ರಧಾನಿಮೋದಿ ಅವರಿಗೆ ಮನವಿ ಸಲ್ಲಿಸಿದರು.

ಜಿಲ್ಲಾಕಾಂಗ್ರೆಸ್ ಸಮಿತಿ ಅಧ್ಯಕ್ಷ ಪಿ.ಮರಿಸ್ವಾಮಿ ಮಾತನಾಡಿ, ಕೇಂದ್ರಗೃಹಸಚಿವ ಅಮಿತ್ ಷಾ ಅಂಬೇಡ್ಕರ್ ಬಗ್ಗೆ ಅವಾಚ್ಯ ಶಬ್ದ ಬಳಸಿ ಮಾತನಾಡಿದ್ದಾರೆ. ಬಿಜೆಪಿಯವರಿಗೆ ಅಂಬೇಡ್ಕರ್ ಅವರಿಗೆ ಗೌರವವಿಲ್ಲ ಎಂಬುದು ಇದರಿಂದ ಗೊತ್ತಾಗುತ್ತದೆ. ಕೂಡಲೇ ಪ್ರಧಾನಿ ಮೋದಿ ಅಮಿತ್ ಷಾ ಅವರನ್ನು ಸಚಿವಸಂಪುಟದಿಂದ ವಜಾಮಾಡಬೇಕು, ರಾಜ್ಯದ ಮಹಿಳಾಮತ್ತು ಮಕ್ಕಳ ಕಲ್ಯಾಣಸಚಿವರ ವಿರುದ್ಧ ಅವಾಚ್ಯ ಶಬ್ದ ಬಳಸಿರುವ ವಿಧಾನಪರಿಷತ್ ಸದಸ್ಯ ಸಿ.ಟಿ.ರವಿ ಅವರ ಸದಸ್ಯತ್ವವನ್ನು ವಜಾಮಾಡಬೇಕು ಎಂದು ಆಗ್ರಹಿಸಿದರು.

ಜಿಪಂ ಮಾಜಿಸದಸ್ಯ ಆರ್.ಬಾಲರಾಜು ಮಾತನಾಡಿ, ಕೇಂದ್ರಗೃಹಸಚಿವ ಅಮಿತ್ ಷಾ ಅಂಬೇಡ್ಕರ್ ಬಗ್ಗೆ ಅವಾಚ್ಯ ಶಬ್ದ ಬಳಸಿರುವುದು ಖಂಡನೀಯ, ಇವರ

ಹೇಳಿಕೆ ಸಮಾಜವನ್ನು ಒಡೆಯುವ ತಂತ್ರವಾಗಿದೆ. ಅಮಿತ್‌ಷಾ ಅವರು ಸಚಿವಸ್ಥಾನಕ್ಕೆ ಕೂಡಲೇ ರಾಜೀನಾಮೆ ನೀಡಬೇಕು ಎಂದು ಆಗ್ರಹಿಸಿದರು.

ಜಿಲ್ಲಾ ಉಪಾಧ್ಯಕ್ಷ ಬಿ.ಕೆ.ರವಿಕುಮಾರ್, ಮಹಿಳಾ ಕಾಂಗ್ರೆಸ್ ಅಧ್ಯಕ್ಷೆ ಲತಾರಾಜಶೇಖರ್ ಜತ್ತಿ. ಚುಡಾಅಧ್ಯಕ್ಷ ಮಹಮದ್ ಅಸ್ಗರ್, ಜಿಲ್ಲಾ ಪ್ರಧಾನ ಕಾರ್ಯದರ್ಶಿ ಚಿಕ್ಕಮಹದೇವು, ಬ್ಲಾಕ್ ಕಾಂಗ್ರೆಸ್ ಅಧ್ಯಕ್ಷ ಎ.ಎಸ್.ಗುರುಸ್ವಾಮಿ, ನಗರಸಭೆ ಸದಸ್ಯರಾದ ಚಿನ್ನಮ್ಮ, ಕಲಾವತಿ, ಜಿಪಂ ಮಾಜಿಸದಸ್ಯರಾದ ಕೆ.ನವೀನ್, ಕಾವೇರಿಶಿವಕುಮಾರ್, ರಮೇಶ್, ಕೆಪಿಸಿಸಿ ಸದಸ್ಯ ಸಯ್ಯದ್ ರಫೀ, ನಸ್ರುಲ್ಲಖಾನ್, ಕರಿನಂಜನಪುರಸ್ವಾಮಿ, ಮಹೇಶ್ ಕುದರ್, ಪೃಥ್ವಿ ಎಸ್ಸಿಘಟಕದ ಅಧ್ಯಕ್ಷ ನಲ್ಲೂರುಸೋಮೇಶ್ವರ್, ಎಪಿಎಂಸಿ ಅಧ್ಯಕ್ಷ ಸೋಮೇಶ್, ಸದಸ್ಯ ಎ.ಎಸ್ .ಪ್ರದೀಪ್, ಒಬಿಸಿ ರಾಜ್ಯಪ್ರಧಾನ ಕಾರ್ಯದರ್ಶಿ ಸಿ.ಎ.ಮಹದೇವಶೆಟ್ಟಿ, ಜಿ.ಎನ್.ಲೋಕೇಶ್, ಮೋಹನ್ ನಗು, ಶ್ರೀಕಾಂತ್, ಎಚ್.ಎಂ.ಮಹದೇವಶೆಟ್ಟಿ, ಮರಿಯಾಲದಹುಂಡಿಕುಮಾರ್, ಕಾಗಲವಾಡಿಶಿವಸ್ವಾಮಿ, ನಾಗವಳ್ಳಿನಾಗಯ್ಯ, ವೀರಭದ್ರಸ್ವಾಮಿ, ಮರಿಸ್ವಾಮಿ, ಕಮಲೇಶ್, ಕೆ.ನಾಗರಾಜು, ಮುತ್ತಿಗೆದೊರೆ, ಶೇಷಣ್ಣ, ದೇವರಾಜು,ಪುಟ್ಟಸ್ವಾಮಿ, ಚಿನ್ನಪ್ಪ, ರವಿ, ಬೆಳ್ಳೇಗೌಡ, ಕುದೇರುದೇವಣ್ಣ, ರಾಮೇಗೌಡ, ಮಾಧ್ಯಮ ಕಾರ್ಯದರ್ಶಿ ಗೌಡಳ್ಳಿರಾಜೇಶ್, ಪಕ್ಷದ ಕಾರ್ಯಕರ್ತರು, ಮುಖಂಡರು, ಪದಾಧಿಕಾರಿಗಳು ಭಾಗವಹಿಸಿದ್ದರು.

ಮೈಸೂರಿನಲ್ಲಿ 29 ರಂದು ವಿಶೇಷ ಕಾರ್ಯಗಾರ

ಮೈಸೂರು: ಯುವ ಸಬಲೀಕರಣ ಮತ್ತು ಕ್ರೀಡಾ ಇಲಾಖೆಯ ವತಿಯಿಂದ ಡಿಸೆಂಬರ್ 29 ರಂದು ಯುವಜನತೆಯನ್ನು ಸಶಕ್ತಗೊಳಿಸುವ ನಿಟ್ಟಿನಲ್ಲಿ ಒತ್ತಡವನ್ನು ಹೇಗೆ ನಿರ್ವಹಿಸಬೇಕು ಮತ್ತು ಯುವಜನತೆಗೆ ಸಂಬಂಧಿಸಿದ ವಿಷಯ ಕುರಿತು ಪೋಷಕರಿಗೆ ವಿಶೇಷ ಕಾರ್ಯಗಾರವನ್ನು ಹಮ್ಮಿಕೊಳ್ಳಲಾಗಿದೆ.

ಮೈಸೂರು ಜಿಲ್ಲೆಯ ಪೋಷಕರು ಸದರಿ ಕಾರ್ಯಾಗಾರದಲ್ಲಿ ಭಾಗವಹಿಸಿ ಪ್ರಯೋಜನವನ್ನು ಪಡೆದುಕೊಳ್ಳಬಹುದಾಗಿದ್ದು, ಮೊದಲು ಬಂದ 50 ಪಾಲಕರು /ಪೋಷಕರಿಗೆ (ಕುಟುಂಬದಲ್ಲಿ ಒಬ್ಬರಿಗೆ ಮಾತ್ರ) ಆದ್ಯತೆಯನ್ನು ನೀಡಲಾಗುತ್ತದೆ.

ಹೆಚ್ಚಿನ ಮಾಹಿತಿಗಾಗಿ ಯುವ ಸಬಲೀಕರಣ ಮತ್ತು ಕ್ರೀಡಾ ಇಲಾಖೆಯ ಸಹಾಯಕ ನಿರ್ದೇಶಕರ ದೂ.ಸಂ:0821-2564179, ಯುವ ಸ್ಪಂದನ ಕೇಂದ್ರದ ದೂ.ಸಂ:0821-2444922, ಯುವ ಸ್ಪಂದನ ಕೇಂದ್ರದ ಕ್ಷೇತ್ರ ಸಂಪರ್ಕಾಧಿಕಾರಿಗಳಾದ ಆನಂದ ಬಿ. ಸಿ. ಅವರ ಮೊ. ಸಂ: 9632104204 ನ್ನು ಸಂಪರ್ಕಿಸಬಹುದು ಎಂದು ಯುವ ಸಬಲೀಕರಣ ಮತ್ತು ಕ್ರೀಡಾ ಇಲಾಖೆಯ ಸಹಾಯಕ ನಿರ್ದೇಶಕರಾದ ಭಾಸ್ಕರ್ ನಾಯಕ್ ಳಿಸಿದ್ದಾರೆ.

ಮೂರು ದಿನಗಳ ರಾಷ್ಟ್ರೀಯ ಸಮ್ಮೇಳನ

ಮೈಸೂರು: ಕರ್ನಾಟಕ ವಿಜ್ಞಾನ ಮತ್ತು ತಂತ್ರಜ್ಞಾನ ಅಕಾಡೆಮಿಯ ವತಿಯಿಂದ "Exploring Nature's Pharmacy: Potential of Medicinal and Aromatic Plants and Their Conservation" ಎಂಬ ವಿಷಯದ ಮೇಲೆ ದಿ:07-01-2025 ರಿಂದ 09-01-2025 ರ ವರೆಗೆ ಅಕಾಡೆಮಿಯ ಕಛೇರಿಯಲ್ಲಿ ಮೂರು ದಿನಗಳ ರಾಷ್ಟ್ರೀಯ ಸಮ್ಮೇಳನವನ್ನು ಆಯೋಜಿಸಲಾಗಿದೆ. ಸಮ್ಮೇಳನದಲ್ಲಿ ವಿವಿಧ ಪ್ರತಿಷ್ಠಿತ ಸಂಸ್ಥೆಗಳ ಹೆಸರಾಂತ ವಿಜ್ಞಾನಿಗಳು ತಾಂತ್ರಿಕ ಉಪನ್ಯಾಸಗಳನ್ನು ನೀಡಲಿದ್ದು, ಸಮ್ಮೇಳನದಲ್ಲಿ ಸ್ನಾತಕೋತ್ತರ ವಿಜ್ಞಾನ ವಿದ್ಯಾರ್ಥಿಗಳು, ಸಂಶೋಧನ ವಿದ್ಯಾರ್ಥಿಗಳು, ಪ್ರಾಧ್ಯಾಪಕರು, ಯುವ ವಿಜ್ಞಾನಿಗಳು, ಶೈಕ್ಷಣಿಕ ತಜ್ಞರು ಹಾಗೂ ಯುವ ಉದ್ಯಮದಾರರು ಭಾಗವಹಿಸಬಹುದು. ಯುವ ವಿಜ್ಞಾನಿಗಳು ಮತ್ತು ಸಂಶೋಧನ ವಿದ್ಯಾರ್ಥಿಗಳು research paper presentation ಅನ್ನು ಮಂಡಿಸಲು ಅವಕಾಶ ಕಲ್ಪಿಸಲಾಗಿದ್ದು, ಆಯ್ಕೆಯಾದ research paperಗಳಿಗೆ ನಗದು ಬಹುಮಾನವನ್ನು ನೀಡಲಾಗುತ್ತದೆ. ಆಸಕ್ತ ಪ್ರತಿನಿಧಿಗಳು ಗೂಗಲ್ ಫಾರ್ಮ್ https:// forms.gle/jochVVLYyNBHKtdx7 ನ ಮೂಲಕ ಡಿಸೆಂಬರ್ 31 ರೊಳಗೆ ತಮ್ಮ ಹೆಸರನ್ನು ನೋಂದಾಯಿಸಿಕೊಳ್ಳಬಹುದು. ಹೆಚ್ಚಿನ ಮಾಹಿತಿಗಾಗಿ ಅಕಾಡೆಮಿಯ ಅಧಿಕಾರಿಗಳ ಮೊ.ಸಂ:9845258894, 9880405181 ಮತ್ತು 9686449019 ನ್ನು ಸಂಪರ್ಕಿಸಬಹುದು ಅಥವಾ ಅಕಾಡೆಮಿಯ ವೆಬ್ ಸೈಟ್ http:// kstacademy.in ನ್ನು ವೀಕ್ಷಿಸಬಹುದು ಎಂದು ಕರ್ನಾಟಕ ವಿಜ್ಞಾನ ಮತ್ತು ತಂತ್ರಜ್ಞಾನ ಅಕಾಡೆಮಿಯ ಮುಖ್ಯ ಕಾರ್ಯನಿರ್ವಾಹಕ ಅಧಿಕಾರಿಯಾದ ಎ.ಎಂ ರಮೇಶ್ ರವರು ಪ್ರಕಟಣೆಯಲ್ಲಿ ತಿಳಿಸಿದ್ದಾರೆ.

ಕೆಎಎಸ್ ಪರೀಕ್ಷಾ ತರಬೇತಿ ಶಿಬಿರದ ಸಮಾರೋಪ

ಮೈಸೂರು: ಕರ್ನಾಟಕ ರಾಜ್ಯ ಮುಕ್ತ ವಿಶ್ವವಿದ್ಯಾಲಯದ ವತಿಯಿಂದ ಸ್ಪರ್ಧಾತ್ಮಕ ಪರೀಕ್ಷಾ ತರಬೇತಿ ಕೇಂದ್ರವು ಡಿಸೆಂಬರ್ 23 ರಂದು 30 ದಿನಗಳ ಕೆಎಎಸ್ ಪರೀಕ್ಷಾ ತರಬೇತಿ ಶಿಬಿರದ ಸಮಾರೋಪ ಸಮಾರಂಭವನ್ನು ಕಾವೇರಿ ಸಭಾಂಗಣದಲ್ಲಿ ಹಮ್ಮಿಕೊಳ್ಳಲಾಗಿದೆ.

ಸಮಾರಂಭದಲ್ಲಿ ಕರ್ನಾಟಕ ರಾಜ್ಯ ಮುಕ್ತ ವಿಶ್ವವಿದ್ಯಾಲಯದ ಕುಲಪತಿ ಪ್ರೊ. ಶರಣಪ್ಪ ವಿ.ಹಲಸೆ ಅವರು ಅಧ್ಯಕ್ಷತೆ ವಹಿಸಲಿದ್ದು, ಕುಲಸಚಿವರಾದ ಪ್ರೊ.ಕೆ.ಬಿ ಪ್ರವೀಣ ಅವರು ಉಪಸ್ಥಿತರಿರುವರು. ಹಾಗೂ ಮೈಸೂರು ಜಿಲ್ಲಾ ಪೊಲೀಸ್ ಅಧಿಕ್ಷಕರಾದ ವಿ?ಣ್ಣುವರ್ಧನ ಅವರು ಮತ್ತು ಶ್ರೀ ಚಾಮುಂಡೇಶ್ವರಿ ಕ್ಷೇತ್ರ ಅಭಿವೃದ್ಧಿ ಪ್ರಾಧಿಕಾರದ ಕಾರ್ಯದರ್ಶಿಯಾದ ಎಂ.ಜೆ ರೂಪ ಅವರು ಭಾಗವಹಿಸಿ ಶಿಬಿರಾರ್ಥಿಗಳಿಗೆ ಶುಭ ಹಾರೈಸಲಿದ್ದಾರೆ.

12ನೇ ವಾರ್ಡಿನಲ್ಲಿ 'ಹಸಿಕಸ ಒಣಕಸ' ಬುಟ್ಟಿವಿತರಣೆ

ಚಾಮರಾಜನಗರ: ನಗರಸಭೆ ವ್ಯಾಪ್ತಿಯ 12 ನೇ ವಾರ್ಡಿನಲ್ಲಿ ಸ್ವಚ್ಛ ಸರ್ವೇಕ್ಷಣ್ ಅಭಿಯಾನ-2024 ದಡಿ ಹಸಿಕಸಒಣಕಸ ಬೇರ್ಪಡಿಸುವ ಕಸದಬುಟ್ಟಿಗಳನ್ನು ನಗರಸಭೆಅಧ್ಯಕ್ಷಎಸ್.ಸುರೇಶ್‌ಅವರಅಧ್ಯಕ್ಷತೆಯಲ್ಲಿ ವಿತರಣೆ ಮಾಡಲಾಯಿತು.

ಇದೇವೇಳೆ ನಗರಸಭೆಅಧ್ಯಕ್ಷಎಸ್.ಸುರೇಶ್ ಮಾತನಾಡಿ, ನಗರದ ಸ್ವಚ್ಛತೆಕಾಪಾಡುವ ನಿಟ್ಟಿನಲ್ಲಿ ಸ್ವಚ್ಛಸರ್ವೇಕ್ಷಣ್‌ಅಭಿಯಾನದಡಿ, ನಗರಸಭೆಯಎಲ್ಲ ವಾರ್ಡ್‌ಗಳಿಗೆ ಹಸಿಕಸ ಒಣಕಸ ಬುಟ್ಟಿಗಳನ್ನು ವಿತರಣೆ ಮಾಡಲಾಗುತ್ತಿದೆ. ವಾರ್ಡಿನಜನತೆತಮ್ಮ ವಾರ್ಡಿಗೆಕಸದವಾಹನ ಬಂದಾಗಕಸವನ್ನು ಬೇರ್ಪಡಿಸಿ ಕೊಡಬೇಕುಎಂದು ಮನವಿ ಮಾಡಿದರು. ವಾರ್ಡ್ ಸದಸ್ಯಅಬ್ರಾರ್‌ಅಹಮದ್ ಮಾತನಾಡಿ, ನಗರಸಭೆಯಿಂದತಮಗೆ ವಿತರಿಸಿರುವ ಕಸದ ಬುಟ್ಟಿಗಳನ್ನು ಸಮರ್ಪಕವಾಗಿ ಬಳಕೆಮಾಡಿಕೊಳ್ಳಬೇಕು ಎಂದರು. ವಾರ್ಡಿನಲ್ಲಿ ಸಣ್ಣಪುಟ್ಟ ಗಲ್ಲಿಗಳಿದ್ದು, ಅಶುಚಿತ್ವತಾಂಡವವಾಡುತ್ತಿದ್ದು. ಮುಂದಿನದಿನಗಳಲ್ಲಿ ಸೂಕ್ತ ಚರಂಡಿಹಾಗೂ ರಸ್ತೆ ನಿರ್ಮಿಸಿಕೊಡಬೇಕು,

ಯುಜಿಡಿ ವ್ಯವಸ್ಥೆ ಕಲ್ಪಿಸಿಕೊಡಬೇಕು ಎಂದುಅಧ್ಯಕ್ಷರಲ್ಲಿ ಮನವಿ ಮಾಡಿದರು. ನಗರಸಭೆ ಸದಸ್ಯರಾದ ಎಂ.ಮಹೇಶ್, ಹಿರಿಯಆರೋಗ್ಯ ನಿರೀಕ್ಷಕ ಮಂಜುನಾಥ್, ವಾರ್ಡ್ ನಿವಾಸಿಗಳು ಹಾಜರಿದ್ದರು.

ಎರಡು ದಿನಗಳ ತರಬೇತಿ ಕಾರ್ಯಾಗಾರಕ್ಕಾಗಿ ಅರ್ಜಿ

ಮೈಸೂರು: ಕರ್ನಾಟಕ ತಾಂಡಾ ಅಭಿವೃದ್ಧಿ ನಿಗಮದ ನಿಯಮಿತ ವತಿಯಿಂದ, ಹಾಗೂ ಸಮಾಜ ಕಲ್ಯಾಣ ಇಲಾಖೆಯ ಇಂದಿರಾಗಾಂಧಿ ವೃತ್ತಿ ತರಬೇತಿ ಕೇಂದ್ರ, ಬೆಂಗಳೂರು ಇವರ ಸಹಯೋಗದೊಂದಿಗೆ ಬಂಜಾರ ಸಮುದಾಯದ ವಿದ್ಯಾವಂತ ನಿರುದ್ಯೋಗಿ ಯುವಕ, ಯುವತಿಯರಿಗೆ ಬಂಜಾರ ಸಂಸ್ಕೃತಿ ಸಂವಿಧಾನ ಹಾಗೂ ವೃತ್ತಿ ತರಬೇತಿ ಕುರಿತು ಅರಿವು ಮೂಡಿಸಲು 2 ದಿನಗಳ ತರಬೇತಿ ಕಾರ್ಯಾಗಾರವನ್ನು ಸಂತ ಸೇವಾಲಾಲ್ ಜನ್ಮಸ್ಥಳವಾದ ಬಾಯಗಡ್, ನ್ಯಾಮತಿ ತಾಲ್ಲೂಕು, ದಾವಣಗೆರೆ ಜಿಲ್ಲೆಯಲ್ಲಿ ನೀಡಲು ಆನ್‌ಲೈನ್ ಮೂಲಕ ಅರ್ಜಿಯನ್ನು ಆಹ್ವಾನಿಸಲಾಗಿದೆ. ಕಾರ್ಯಗಾರದಲ್ಲಿ ಭಾಗವಹಿಸಲು ಪಿಯುಸಿ ಮತ್ತು ಯಾವುದೇ ಪದವಿ/ ಸ್ನಾತಕೋತ್ತರ ಪದವಿ ಹಾಗೂ ಅದಕ್ಕೂ ಮೇಲ್ಪಟ್ಟ ವಿದ್ಯಾಭ್ಯಾಸ ಹೊಂದಿರುವ ಬಂಜಾರ ಸಮುದಾಯದ ಅಭ್ಯರ್ಥಿಗಳಾಗಿರಬೇಕು. ಆಸಕ್ತರು https:// banjarathanda.Karnataka.gov ವೆಬ್‌ಸೈಟ್ ನ ಮೂಲಕ ಅರ್ಜಿಯನ್ನು ಸಲ್ಲಿಸಬಹುದು. 2 ದಿನಗಳ ತರಬೇತಿಯನ್ನು ಪಡೆದ ಅಭ್ಯರ್ಥಿಗಳಿಗೆ ಸಮಾಜ ಕಲ್ಯಾಣ ಇಲಾಖೆ ಹಾಗೂ ಕರ್ನಾಟಕ ತಾಂಡಾ ಅಭಿವೃದ್ಧಿ ನಿಗಮದ ವತಿಯಿಂದ ಪ್ರಮಾಣ ಪತ್ರ ನೀಡಲಾಗುತ್ತದೆ. ಹೆಚ್ಚಿನ ಮಾಹಿತಿಗಾಗಿ ಮೊ.ಸಂ: 8123590234, 9606443843, 9606443846 ನ್ನು ಸಂಪರ್ಕಿಸಬಹುದು.

ಕರಾಮುವಿಯಿಂದ ಕೆಎಎಸ್ ಪರೀಕ್ಷಾ ತರಬೇತಿ ಶಿಬಿರದ ಸಮಾರೋಪ ಸಮಾರಂಭ

ಬೆಂಗಳೂರು: ಕರ್ನಾಟಕ ರಾಜ್ಯ ಮುಕ್ತ ವಿಶ್ವವಿದ್ಯಾನಿಲಯದ 'ಕರಾಮುವಿ ಸ್ಪರ್ಧಾತ್ಮಕ ಪರೀಕ್ಷಾ ತರಬೇತಿ ಕೇಂದ್ರ'ವು ಡಿಸೆಂಬರ್ 23 ರ ಬೆಳಿಗ್ಗೆ 10 ಗಂಟೆಗೆ ಕಾವೇರಿ ಸಭಾಂಗಣದಲ್ಲಿ ಆಯೋಜಿಸಲಾಗಿರುವ 30 ದಿನಗಳ ಕೆಎಎಸ್ ಪರೀಕ್ಷಾ ತರಬೇತಿ ಶಿಬಿರದ ಸಮಾರೋಪ ಸಮಾರಂಭದಲ್ಲಿ ಮೈಸೂರು ಜಿಲ್ಲಾ ಪೊಲೀಸ್ ಅಧೀಕ್ಷಕ ವಿಷ್ಣುವರ್ಧನ ಎನ್. ಮತ್ತು ಶ್ರೀಚಾಮುಂಡೇಶ್ವರಿ ಕ್ಷೇತ್ರ ಅಭಿವೃದ್ಧಿ ಪ್ರಾಧಿಕಾರದ ಕಾರ್ಯದರ್ಶಿ ಎಂ.ಜೆ.ರೂಪ ಭಾಗವಹಿಸಿ ಶಿಬಿರಾರ್ಥಿಗಳಿಗೆ ಶುಭಹಾರೈಸಲಿದ್ದಾರೆ. ಕರ್ನಾಟಕ ರಾಜ್ಯ ಮುಕ್ತ ವಿಶ್ವವಿದ್ಯಾಲಯದ ಕುಲಪತಿ ಪ್ರೊ. ಶರಣಪ್ಪ ವಿ. ಹಲಸೆ ಅಧ್ಯಕ್ಷತೆ ವಹಿಸುವರು. ಕುಲಸಚಿವ ಪ್ರೊ. ಕೆ.ಬಿ. ಪ್ರವೀಣ ಉಪಸ್ಥಿತರಿರುವರು. ನವೆಂಬರ್ 25 ರಂದು ಪ್ರಾರಂಭವಾದ ತರಬೇತಿಗೆ ರಾಜ್ಯದ ವಿವಿಧ ಜಿಲ್ಲೆಗಳಿಂದ 239 ಅಭ್ಯರ್ಥಿಗಳು ಭಾಗವಹಿಸಿ ತರಬೇತಿ ಪಡೆಯುತ್ತಿದ್ದಾರೆ ಎಂದು ಕೇಂದ್ರದ ಸಂಯೋಜನಾಧಿಕಾರಿ ಜೈನಹಳ್ಳಿ ಸತ್ಯನಾರಾಯಣಗೌಡ ತಿಳಿಸಿದ್ದಾರೆ.

ಆರ್.ಟಿ.ಇ ಕಾಯ್ದೆ ಪರಿಣಾಮಕಾರಿ ಅನುಷ್ಠಾನದ ಕುರಿತ ಕಾರ್ಯಾಗಾರ

ಚಿಕ್ಕಬಳ್ಳಾಪುರ: ಕರ್ನಾಟಕ ರಾಜ್ಯ ಮಕ್ಕಳ ಹಕ್ಕುಗಳ ರಕ್ಷಣಾ ಆಯೋಗದ ಅಧ್ಯಕ್ಷರಾದ ಕೆ.ನಾಗಣ್ಣ ಗೌಡರ ಅಧ್ಯಕ್ಷತೆಯಲ್ಲಿ ಶಿಕ್ಷಣ ಇಲಾಖೆಯ ಬಿ.ಇ.ಓ, ಬಿ.ಆರ್.ಸಿ, ಇ.ಸಿ.ಓ, ಸಿ.ಆರ್.ಸಿ ಅಧಿಕಾರಿಗಳಿಗೆ ''ಆರ್.ಟಿ.ಇ ಕಾಯ್ದೆ ಪರಿಣಾಮಕಾರಿ ಅನುಷ್ಠಾನದ ಕುರಿತ ಕಾರ್ಯಾಗಾರ''ವನ್ನು ಡಿಸೆಂಬರ್ 23 ರಂದು ಬೆಳಿಗ್ಗೆ 10:30 ಗಂಟೆಗೆ ನಗರದ ಡಾ.ಬಿ.ಆರ್. ಅಂಬೇಡ್ಕರ್ ಭವನದಲ್ಲಿ ಹಮ್ಮಿಕೊಳ್ಳಲಾಗಿದೆ. ನಂತರ ಮಧ್ಯಾಹ್ನ 2 ಗಂಟೆಗೆ ಜಿಲ್ಲಾ ಪಂಚಾಯತ್ ನ ಸರ್.ಎಂ. ವಿಶ್ವೇಶ್ವರಯ್ಯ ಸಭಾಂಗಣದಲ್ಲಿ ಪಿ.ಯು.ಸಿ ವಿದ್ಯಾರ್ಥಿಗಳಿಗೆ ಬಾಲ್ಯವಿವಾಹ ನಿಷೇಧ ಕಾಯ್ದೆ-2006, ಲೈಂಗಿಕ ದೌರ್ಜನ್ಯದಿಂದ ಮಕ್ಕಳ ರಕ್ಷಣಾ ಕಾಯ್ದೆ-2012 ಮತ್ತು ಆರ್.ಟಿ.ಇ ಕಾಯ್ದೆ-2009ರ ಕುರಿತು ಮಕ್ಕಳೊಂದಿಗೆ ಸಂವಾದ ಕಾರ್ಯಕ್ರಮವನ್ನು ಹಮ್ಮಿಕೊಳಲಾಗಿದೆ ಎಂದು ಜಿಲ್ಲಾ ಮಕ್ಕಳ ರಕ್ಷಣಾ ಘಟಕದ ಜಿಲ್ಲಾ ಮಕ್ಕಳ ರಕ್ಷಣಾಧಿಕಾರಿಗಳು ಪ್ರಕಟಣೆಯಲ್ಲಿ ತಿಳಿಸಿದ್ದಾರೆ.

ಕಾಣೆಯಾದ ವ್ಯಕ್ತಿಗಳ ಪತ್ತೆಗಾಗಿ ಮನವಿ

ಕೋಲಾರ: ಕಾಣೆಯಾದ ವ್ಯಕ್ತಿಯ ಚಹರೆ: ಹೆಸರು: ಮಹೇಂದ್ರ, ತಂದೆಯ ಹೆಸರು: ಕೋಳಪ್ಪ, 29 ವರ್ಷ, ಎಸ್.ಸಿ ಜನಾಂಗ, ಮಾಲೂರು ತಾಲ್ಲೂಕಿನ ಟೇಕಲ್ ಹೋಬಳಿಯ ಕ್ಷೇತ್ರನಹಳ್ಳಿ ಗ್ರಾಮದಲ್ಲಿ ವಾಸವಾಗಿದ್ದರು. ದುಂಡು ಮುಖ, ನಸುಕೆಂಪುಬಣ್ಣ, 6 ಅಡಿ ಎತ್ತರ, ಹಳದಿ ಬಣ್ಣದ ಟೀ ಷರ್ಟ್ ಬಿಳಿ ಬಣ್ಣದ ನೈಟ್ ಪ್ಯಾಂಟ್ ಧರಿಸಿರುತ್ತಾರೆ. ಕನ್ನಡ, ತೆಲುಗು ಭಾಷೆ ಮಾತನಾಡುತ್ತಾರೆ. ಕಾಣೆಯಾದ ವ್ಯಕ್ತಿಯ ಚಹರೆ: ಹೆಸರು: ಅನುಷ, ತಂದೆಯ ಹೆಸರು: ಮಲ್ಲೇಶ್, 19 ವರ್ಷ, ಕುರುಬ ಜನಾಂಗ, ವಿದ್ಯಾರ್ಥಿನಿ, ಮಾಲ್ಲೂರು ತಾಲ್ಲೂಕಿನ ಮಾಸ್ತಿ ಹೋಬಳಿ ಚಿಕ್ಕದಾಸನಹಳ್ಳಿ ಗ್ರಾಮದಲ್ಲಿ ವಾಸವಾಗಿದ್ದರು. ದುಂಡು ಮುಖ, ಗೋಧಿಮೈಬಣ್ಣ, 5.5 ಅಡಿ ಎತ್ತರ, ಕನ್ನಡ ಭಾಷೆ ಮಾತನಾಡುತ್ತಾರೆ. ಬ್ಲೂ ಬಣ್ಣದ ಚೂಡಿದಾರ್ ಧರಿಸಿರುತ್ತಾಳೆ. ಕಾಣೆಯಾದ ವ್ಯಕ್ತಿಯ ಚಹರೆ: ಹೆಸರು: ಅಣ್ಣಯಪ್ಪ, 63 ವರ್ಷ, ಜಿರಾಯ್ತಿ, ಮಾಯಸಂದ್ರ, ತಾಲ್ಲೂಕಿನ ಮಂಚಣನಹಳ್ಳಿ ಗ್ರಾಮದಲ್ಲಿ ವಾಸವಾಗಿದ್ದರು. ದುಂಡು ಮುಖ, ಗೋಧಿಮೈಬಣ್ಣ, 6.5 ಅಡಿ ಎತ್ತರ, ಕನ್ನಡ ಭಾಷೆ ಮಾತನಾಡುತ್ತಾರೆ. ಬ್ಲೂ ಬಣ್ಣದ ಪ್ಯಾಂಟ್, ಬಿಳಿ ಬಣ್ಣದ ಷರ್ಟ್ ಧರಿಸಿರುತ್ತಾರೆ. ಈ ವ್ಯಕ್ತಿಗಳ ಬಗ್ಗೆ ಮಾಹಿತಿ ತಿಳಿದು ಬಂದಲ್ಲಿ ಕಂಟ್ರೋಲ್ ರೂಂ ಸಂಖ್ಯೆ: 08152-243066, ಮಾಸ್ತಿ ಪೊಲೀಸ್ ಠಾಣೆಯ ಸಂ.9480802651 ಯನ್ನು ಸಂಪರ್ಕಿಸಬಹುದು ಪೊಲೀಸ್ ಸಬ್ ಇನ್ಸ್‌ಪೆಕ್ಟರ್ ರವರು ಪ್ರಕಟಣೆಯಲ್ಲಿ ತಿಳಿಸಿದ್ದಾರೆ.

ಪೋಷಕರ ಪತ್ತೆಗಾಗಿ ಮನವಿ

ಕೋಲಾರ: ಕೋಲಾರ ಜಿಲ್ಲೆಯ ಮಕ್ಕಳ ರಕ್ಷಣಾ ಘಟಕ ಆದೇಶದ ಮೇರೆಗೆ, ಪಾಲನಾ ಮತ್ತು ರಕ್ಷಣೆಯ ಹಿತದೃಷ್ಟಿಯಿಂದ ಸರ್ಕಾರಿ ಬಾಲಕಿಯರ ಬಾಲಮಂದಿರದಲ್ಲಿ ಮತ್ತು ಮಕ್ಕಳ ಪಾಲನಾ ಸಂಸ್ಥೆಗೆ ದಾಖಲಾಗಿದೆ. ಹೆಸರು: ಉಮ ನಂದಿನಿ, 11 ವರ್ಷ ತಂದೆ: ಗೋವಿಂದಪ್ಪ, ಭಾಷೆ: ಕನ್ನಡ, ತೆಲುಗು ಮಾತನಾಡುತ್ತಾರೆ. ಹುಟ್ಟಿದ ಸ್ಥಳ ಹಾಗೂ ಮಗು ದೊರೆತ ಸ್ಥಳ: ಮಾಲೂರು ತಾಲ್ಲೂಕಿನ ಸಂತೇಹಳ್ಳಿ ಗ್ರಾಮ, ಗುಂಡು ಮುಖ, ಗೋಧಿ ಮೈಬಣ್ಣ, ಎತ್ತರ 5.1 ಅಡಿ, ಮಾನಸಿಕವಾಗಿ ಮತ್ತು ದೈಹಿಕವಾಗಿ ಉತ್ತಮವಾಗಿರುತ್ತಾರೆ. ಹೆಸರು: ಕಿರಣ್, ವಯಸ್ಸು: 10 ವರ್ಷ, ತಂದೆ: ವೆಂಕಟೇಶ್, ತಾಯಿ: ಲೇಟ್ ಮಂಜುಳಮ್ಮ, ಭಾಷೆ: ಕನ್ನಡ, ತೆಲುಗು ಮಾತನಾಡುತ್ತಾರೆ. ಹುಟ್ಟಿದ ಸ್ಥಳ: ಕೋಲಾರ ಟೌನ್ ಗಲ್‌ಪೇಟೆ ಸಂಕ್ರಾಂತಿ ಬಾರ್ ಹಿಂಭಾಗದ ಮೆಕ್ಕೆ ವೃತ್ತ. ಕೋಲು ಮುಖ, ಕಪ್ಪು ಮೈಬಣ್ಣ, ಎತ್ತರ 130 ಸೆಂ.ಮೀ, ಮಾನಸಿಕವಾಗಿ ಮತ್ತು ದೈಹಿಕವಾಗಿ ಉತ್ತಮವಾಗಿರುತ್ತಾರೆ. ಹೆಚ್ಚಿನ ಮಾಹಿತಿಗಾಗಿ ಜಿಲ್ಲಾ ಮಕ್ಕಳ ರಕ್ಷಣಾಧಿಕಾರಿಗಳು, ಜಿಲ್ಲಾ ಮಕ್ಕಳ ರಕ್ಷಣಾ ಘಟಕ, ಸರ್ಕಾರಿ ಬಾಲಕರ ಬಾಲಮಂದಿರ, ಮಸ್ಕಂ, ಕೆ.ಜಿ.ಎಫ್, ಕೋಲಾರ ಜಿಲ್ಲೆ-563113 ಕಚೇರಿ ದೂರವಾಣಿ ಸಂ: 08153-2740174, 8618288408, 8971717576 ಯನ್ನು ಸಂಪರ್ಕಿಸಬಹುದು.

ವಿದ್ಯುತ್ ವ್ಯತ್ಯಯ

ಕೋಲಾರ: 220ಕೆವಿ ವಿದ್ಯುತ್ ಸ್ವೀಕರಣಾ ಕೇಂದ್ರ, ಕೋಲಾರದಿಂದ ಹೊರ ಹೋಗುವ ಎಫ್-7 ಕೋಲಾರ ನಗರ ಫೀಡರ್‌ನ ಮಾರ್ಗದಲ್ಲಿ ಕೆ.ಎಸ್.ಆರ್.ಟಿ.ಸಿ. ಬಸ್ ನಿಲ್ದಾಣದ ಬಳಿ 11ಕೆವಿ ಮಾರ್ಗ ಸ್ಥಳಾಂತರಿಸುವ ಕಾಮಗಾರಿಯನ್ನು ಲೋಕೋಪಯೋಗಿ ಇಲಾಖೆ ಕೋಲಾರ ರವರು ಕೈಗೆತ್ತಿಗೊಂಡಿದ್ದು, ಈ ಕಾಮಗಾರಿ ಮಾಡುವ ಸಂದರ್ಭದಲ್ಲಿ ಎಫ್-7 ಕೋಲಾರ ನಗರ ಫೀಡರ್‌ನ ಮಾರ್ಗಗಳಿಂದ ವಿದ್ಯುತ್ ಸರಬರಾಜಾಗುವ ಕೆ.ಜಿ.ಮೊಹಲ್ಲಾ, ಕಾಳಮ್ಮ ಗುಡಿ ಬೀದಿ, ಬ್ರಾಹ್ಮಣರ ಬೀದಿ, ಹವೇಲಿ ಮೊಹಲ್ಲಾ, ಶಾಂತಿ ನಗರ ಮತ್ತು ಸುತ್ತಮುತ್ತಲ ಪ್ರದೇಶಗಳ ಗ್ರಾಹಕರಿಗೆ ಡಿಸೆಂಬರ್ 22 ಭಾನುವಾರ ದಂದು ಬೆಳಿಗ್ಗೆ 10:00 ರಿಂದ 05:00 ಗಂಟೆಯವರೆಗೂ ವಿದ್ಯುತ್ ಸರಬರಾಜಿನಲ್ಲಿ ವ್ಯತ್ಯಯವಾಗಲಿದ್ದು, ವಿದ್ಯುತ್ ವ್ಯತ್ಯಯದ ಸಂದರ್ಭದಲ್ಲಿ ಗ್ರಾಹಕರು ಬೆವಿಕಂ ಜೊತೆ ಸಹಕರಿಸಬೇಕೆಂದು ಉಪ-ವಿಭಾಗದ ವಾಣಿಜ್ಯ, ಕಾರ್ಯ ಮತ್ತು ಪಾಲನಾ ಸಹಾಯಕ ಕಾರ್ಯನಿರ್ವಾಹಕ ಇಂಜಿನಿಯರ್(ವಿ) ರವರು ಪ್ರಕಟಣೆಯಲ್ಲಿ ತಿಳಿಸಿದ್ದಾರೆ.

ಪದವಿ ವಿದ್ಯಾರ್ಥಿಗಳಿಗೆ ಮಾದಕ ವಸ್ತು ನಿಯಂತ್ರಣ ಜಾಗೃತಿ

ಹುಳಿಯಾರು: ಹುಳಿಯಾರು-ಕೆಂಕೆರೆ ಬಿ.ಎಂ.ಎಸ್. ಸರ್ಕಾರಿ ಪ್ರಥಮ ದರ್ಜೆ ಕಾಲೇಜಿನಲ್ಲಿ ಐಕ್ಯುಎಸಿ, ಮಾದಕ ದ್ರವ್ಯ ವ್ಯಸನ ನಿಯಂತ್ರಣ ಸಮಿತಿ ಹಾಗೂ ಯುವ ರೆಡ್ ಕ್ರಾಸ್ ಘಟಕ ಮತ್ತು ರಾಜ್ಯ ಮಟ್ಟದ ಸಮನ್ವಯ ಸಮಿತಿಯ ಸಹಯೋಗದೊಂದಿಗೆ ಮಾದಕ ವಸ್ತು ನಿಯಂತ್ರಣ ಜಾಗೃತಿ ಕಾರ್ಯಕ್ರಮವನ್ನು ಗುರುವಾರ ಹಮ್ಮಿಕೊಳ್ಳಲಾಗಿತ್ತು.

ಕಾರ್ಯಕ್ರಮದಲ್ಲಿ ರಾಜ್ಯಮಟ್ಟದ ಸಮನ್ವಯ ಸಂಸ್ಥೆಯ ಕರ್ನಾಟಕದ ಸಂಯೋಜಕರಾದ ಶೈಲಶ್ರೀ ಅವರು ಮಾತನಾಡಿ ಸಾಮಾಜಿಕ ನ್ಯಾಯ ಮತ್ತು ಸಬಲೀಕರಣ ಸಚಿವಾಲಯದ ಯೋಜನೆಯಂತೆ ರಾಜ್ಯಮಟ್ಟದ ಸಮನ್ವಯ ಸಮಿತಿಯು ಯುವ ಜನತೆಯನ್ನು ಗಮನದಲ್ಲಿಟ್ಟುಕೊಂಡು, ಕಾಲೇಜು ವಿದ್ಯಾರ್ಥಿಗಳಿಗೆ ಮಾದಕ ವಸ್ತು ವ್ಯಸನ ನಿಯಂತ್ರಣದ ಕುರಿತು ಜಾಗೃತಿ ಮೂಡಿಸುವ ಸಲುವಾಗಿ ಈ ಕಾರ್ಯಗಾರವನ್ನು ಹಮ್ಮಿಕೊಳ್ಳಲಾಗಿದೆ ಎಂದರು.

ಕಾರ್ಯಕ್ರಮದಲ್ಲಿ ರಾಜ್ಯ ಮಟ್ಟದ ಸಮನ್ವಯ ಸಂಸ್ಥೆಯ ಸಂಪನ್ಮೂಲ ವ್ಯಕ್ತಿಗಳಾದ ಬಾಲಕೃಷ್ಣರಾಜ್ ಎನ್. ಅವರು ಮಾದಕ ವಸ್ತು ಸೇವನೆಗೆ ಕಾರಣವಾಗಬಹುದಾದ ಆಧುನಿಕ ಜೀವನ ಶೈಲಿ, ಒತ್ತಡದ ಜೀವನ ಇತ್ಯಾದಿ ಅಂಶಗಳ ಕುರಿತು ವಿವರಿಸಿದರು. ಮಾದಕ ವಸ್ತುಗಳ ಸೇವನೆಯಿಂದ ದೈಹಿಕ-ಮಾನಸಿಕ ತೊಂದರೆಗಳು, ಸಾಮಾಜಿಕ

ತೊಂದರೆಗಳು, ಉದ್ಯೋಗಕ್ಕೆ ಸಂಬಂಧಿಸಿದ ತೊಂದರೆಗಳು ಎದುರಾಗುತ್ತವೆ. ಅಂತಿಮವಾಗಿ ಸಮಾಜಘಾತುಕರಾಗಿ ಪರಿಣಮಿಸುತ್ತಾರೆ ಎಂದು ದುಷ್ಪರಿಣಾಮಗಳ ಕುರಿತು ಪಿಪಿಟಿ ಹಾಗೂ ವಿಡಿಯೋ ಮೂಲಕ ಮನ ಮುಟ್ಟುವಂತೆ ವಿವರಿಸಿದರು ಹಾಗೂ ಅದನ್ನು ನಿಯಂತ್ರಣ ಮಾಡುವ ಅಗತ್ಯವನ್ನು ತಿಳಿಸಿದರು.

ಕಾರ್ಯಕ್ರಮದ ಅಧ್ಯಕ್ಷತೆಯನ್ನು ವಹಿಸಿದ್ದ ಕಾಲೇಜಿನ ಪ್ರಾಂಶುಪಾಲರಾದ ಪ್ರೊ .ವೀರಣ್ಣ ಎಸ್.ಸಿ ಅವರು ಮಾತನಾಡಿ ಆರೋಗ್ಯವು ಬಹಳ ಮುಖ್ಯ. ಇಂತಹ ದುಶ್ಚಟಗಳಿಂದ ದೂರವಿದ್ದು ಸಾಮಾಜಿಕ ಮತ್ತು ಕೌಟುಂಬಿಕ ಜೀವನವನ್ನು ಯಶಸ್ವಿಯಾಗಿ ನಡೆಸಬೇಕು. ಮಾದಕ ವಸ್ತು ಮುಕ್ತ ಆರೋಗ್ಯವಂತ ಸಮಾಜ ನಮ್ಮದಾಗಬೇಕು ಎಂದರು.

ನಂತರ ಕಾರ್ಯಕ್ರಮದ ಕುರಿತು ವಿದ್ಯಾರ್ಥಿಗಳು ಅನಿಸಿಕೆ ಹಂಚಿಕೊಂಡರು. ಕಾರ್ಯಕ್ರಮದ ಸಂಚಾಲಕರಾದ ಡಾ. ಸಂಗೀತಾ ಪಿ ಅವರು ಪ್ರತಿಜ್ಞಾವಿಧಿ ಬೋಧಿಸಿದರು. ಭಾಗವಹಿಸಿದ ವಿದ್ಯಾರ್ಥಿಗಳಿಗೆ ಪ್ರಮಾಣ ಪತ್ರವನ್ನು ವಿತರಿಸಲಾಯಿತು.

ಕಾರ್ಯಕ್ರಮದಲ್ಲಿ ಐಕ್ಯೂಎಸಿ ಸಂಚಾಲಕರಾದ ಡಾ. ಸರಸ್ವತಿ ಕೆ.ಬಿ ಹಾಗೂ ದೈಹಿಕ ಶಿಕ್ಷಣ ನಿರ್ದೇಶಕರಾದ ಪ್ರೊ.ಯೋಗೀಶ್ ಬಿ. ಅವರು ಉಪಸ್ಥಿತರಿದ್ದರು.

ಲಾ ಫಾರ್ ಆಲ್ ಮಾಸಪತ್ರಿಕೆ ಕಾನೂನು ವಿದ್ಯಾರ್ಥಿಗಳಿಗೆ ಉಪಯುಕ್ತ

ಹುಳಿಯಾರು: ಲಾ ಫಾರ್ ಆಲ್ ಮಾಸಪತ್ರಿಕೆಯಲ್ಲಿ ನಿವೃತ್ತ ನ್ಯಾಧೀಶರುಗಳು ಕಾನೂನಿನ ಬಗ್ಗೆ ಬರೆಯುತ್ತಿದ್ದಾರೆ. ಹೊಸಹೊಸ ಕಾನೂನುಗಳನ್ನು ತಜ್ಞರು ಪರಿಚಯಿಸುತ್ತಿದ್ದಾರೆ. ಮಹತ್ವದ ತೀರ್ಪಿನ ಬಗ್ಗೆ ಸಮಗ್ರ ಮಾಹಿತಿ ನೀಡಲಾಗುತ್ತಿದೆ. ಕಾನೂನನ್ನು ಕನ್ನಡದಲ್ಲಿ ತಿಳಿಸುತ್ತಿರುವುದು ಹೆಮ್ಮೆಯ ಸಂಗತಿಯಾಗಿದ್ದು ಕಾನೂನು ತಿಳಿಯಬಯಸುವ ಅದರಲ್ಲೂ ಕಾನೂನು ವಿದ್ಯಾರ್ಥಿಗಳಿಗೆ ಉಪಯುಕ್ತವಾದ ಪುಸ್ತಕವಾಗಿದೆ ಎಂದು ಚಿಕ್ಕನಾಯಕನಹಳ್ಳಿ ಪ್ರಧಾನ ಸಿವಿಲ್ ನ್ಯಾಯಾಧೀಶರಾದ ಎ.ಶ್ರೀನಾಥ್ ತಿಳಿಸಿದರು.

ದೊಡ್ಡಬಿದರೆ ಗ್ರಾಮದಲ್ಲಿರುವ ಜೆ.ಸಿ.ಎಂ. ಇಂಟರ್ ನ್ಯಾಷಿನಲ್ ಸ್ಕೂಲ್ ಆವರಣದಲ್ಲಿ ಮೈಸೂರಿನ ಲಾ ಫಾರ್ ಆಲ್ ಮಾಸ ಪತ್ರಿಕೆಯ ನೂತನ ವರ್ಷದ ಕ್ಯಾಲೆಂಡಲ್ ಬಿಡುಗಡೆ ಸಮಾರಂಭದಲ್ಲಿ ಅವರು ಮಾತನಾಡಿದರು. ಮಾಜಿ ಕಾನೂನು ಸಚಿವ ಜೆ.ಸಿ.ಮಾಧುಸ್ವಾಮಿ ಮಾತನಾಡಿ ಭಾರತದ ಸಂವಿಧಾನ ದೇಶದ ಪ್ರತಿಯೊಬ್ಬ ಪ್ರಜೆಗೂ ನ್ಯಾಯ ಕೊಡಿಸುವ ನ್ಯಾಯಾಂಗವಾಗಿದೆ. ಈ ನಿಟ್ಟಿನಲ್ಲಿ ಮೈಸೂರಿನ ಹೊರತರಲಾಗುತ್ತಿರುವ ಲಾ ಫಾರ್ ಆಲ್ ಪುಸ್ತಕ ಸಾಮಾನ್ಯ ಜನರಿಗೆ ಕಾನೂನು ಕಾಯ್ದೆಯ

ಅರಿವನ್ನು ಮೂಡಿಸಲು ಮುಂದಾಗಿರುವುದು ಅಭಿನಂದನಾರ್ಹ ಎಂದರಲ್ಲದೆ ಸಮಾಜದಲ್ಲಿ ಕಾನೂನು ಸುವ್ಯವಸ್ಥೆ ಇರುವುದಿಂದಲೇ ಶಾಂತಿ ನೆಮ್ಮದಿ ಸ್ಥಿರವಾಗುವುದಕ್ಕೆ ಕಾರಣವಾಗಿದೆ. ಕಾನೂನನ್ನು ದೇಶದಲ್ಲಿ ಬದುಕುವ ಪ್ರತಿಯೊಬ್ಬ ಪ್ರಜೆಯು ಅವಶ್ಯಕವಾಗಿ ತಿಳಿದುಕೊಳ್ಳಬೇಕಾಗಿದೆ. ಕಾನೂನುಗಳ ಬಗ್ಗೆ ಜನರಲ್ಲಿ ಅರಿವು ಮೂಡಿದರೆ ಆಗಲಿರುವ ಸಮಸ್ಯೆಗಳು ತೊಂದರೆಗಳು ನಿಯಂತ್ರಣ ಗೊಳ್ಳುತ್ತದೆ. ಈ ನಿಟ್ಟಿನಲ್ಲಿ ಸಾಮಾನ್ಯ ಜನರು ಕೂಡ ಕಾನೂನು ಕಾಯ್ದೆಗಳ ಮಾಹಿತಿಗಳನ್ನ ಸುಲಭವಾಗಿ ತಿಳಿದು ಕೊಳ್ಳಲು ಪುಸ್ತಕ ಸಹಕಾರಿಯಾಗಿದೆ ಎಂದರು.

ಲಾ ಫಾರ್ ಆಲ್ ಮಾಸಪತ್ರಿಕೆ ಪ್ರಧಾನ ಸಂಪಾದಕರಾದ ವಕೀಲ ಕೆ.ಬಿ.ಸುರೇಶ್ ಮಾತನಾಡಿ ಜನರು ತಮ್ಮ ಜೀವನದಲ್ಲಿ ಕಾನೂನಿನ ಕೊರತೆಯಿಂದ ಸಣ್ಣ ಕೆಲಸಕ್ಕೆ ದೊಡ್ಡ ಮಟ್ಟದ ವ್ಯಥೆ ಪಡುವಂತಹ ಸ್ಥಿತಿ ಗತಿಗಳ ಬಗ್ಗೆ ಚಿಂತಿಸಿ ಜೆ.ಸಿ.ಎಂ ರವರ ಮಾರ್ಗದರ್ಶನದಲ್ಲಿ ಕನ್ನಡದ ಕಾನೂನು ಲಾ ಫಾರ್ ಆಲ್ ಮಾಸಪತ್ರಿಕೆಯನ್ನ ಬಿಡುಗಡೆ ಮಾಡಲಾಗಿದೆ. ಇದಕ್ಕೆ ಗೌರವ ಸಂಪಾದಕರಾಗಿ ಜೆ.ಸಿ.ಎಂ ಸೇವೆಗೆ ಸಾಕ್ಷಿಯಾಗಿದ್ದು ನಿವೃತ್ತ ನ್ಯಾಯಾಧೀಶರುಗಳ ಸಲಹೆ ಹಿರಿಯ ವಕೀಲರ ಸಹಕಾರ ದಿಂದ ಇಂದು ಸಮಾಜಕ್ಕೆ ಲಾ ಫಾರ್ ಆಲ್ ಕೊಡುಗೆಯನ್ನ ನೀಡುತ್ತಿದೆ ಎಂದರು.

ರಾಜ್ಯ ವಕೀಲ ಪರಿಷತ್ತಿನ ಮಾಜಿ ಅಧ್ಯಕ್ಷ ಸಿ.ಎಂ.ಜಗದೀಶ್, ತಾಲ್ಲೂಕು ವಕೀಲ ಸಂಘದ ಅಧ್ಯಕ್ಷ ಸದಾಶಿವಯ್ಯ, ಸಹಾಯಕ ಅಭಿಯೋಜಕರಾದ ಬಸವರಾಜು ಕಾಂತಿಮಠ, ರಂಗನಾಥಪ್ಪ, ಚಿತ್ರಗಾರ ವಿಜಯಲಕ್ಷ್ಮೀ ಮಾತನಾಡಿದರು.

ರೈತನ ದ್ರಾಕ್ಷಿ ತೋಟಕ್ಕೆ ವಾಮಾಚಾರ ನಡೆಸಿದ ದುರುಳರು

ವಿಜಯಪುರ: ಪಟ್ಟಣ ಸಮೀಪದ ಕೊಮ್ಮಸಂದ್ರ, ಗ್ರಾಮದ ನಿವಾಸಿ ಪಟೇಲ್ ನಾರಾಯಣಪ್ಪ ಎಂಬುವವರ ದ್ರಾಕ್ಷಿ ತೋಟದಲ್ಲಿ ಕುಂಬಳಕಾಯಿ ಹಾಗೂ ವಾಮಾಚಾರ ನಡೆಸಿದ ಹರಿಶಿಣ ದಾರಗಳನ್ನು ಕಟ್ಟಿ ಬೆಳೆ ಬಾರದಂತೆ ವಾಮಾಚಾರ ನಡೆಸಿರುವುದು ಕಂಡು ಬಂದಿದೆ. ಸಾಕಷ್ಟು ವರ್ಷಗಳಿಂದ ವ್ಯವಸಾಯವನ್ನೇ ನಂಬಿ, ಕಾಯಕವೇ ಕೈಲಾಸ ಎಂದು ವ್ಯವಸಾಯ ಮಾಡಿಕೊಂಡು ಹೋಗುತ್ತಿದ್ದ, ರೈತ ಕುಟುಂಬದ ನಾರಾಯಣಪ್ಪ ರವರು ಮಾತನಾಡಿ ಯಾರೋ ಕಿಡಿಗೇಡಿಗಳು ಶುಕ್ರವಾರ ರಾತ್ರಿ ಎರಡು ಎಕರೆ ದ್ರಾಕ್ಷಿ ತೋಟದಲ್ಲಿ ಬೆಳೆ ಬಾರದಂತೆ ವಾಮಾಚಾರ ನಡೆಸಿರುವರೆಂದು ತಿಳಿಸಿರುವರು. ಕಳೆದ ಮೂರು ವರ್ಷಗಳಿಂದ ವರ್ಷಗಳ ಹಿಂದೆ ಬ್ಯಾಂಕ್ ನಲ್ಲಿ 16 ಲಕ್ಷ ಸಾಲ ಪಡೆದು ದ್ರಾಕ್ಷಿ ತೋಟ ಮಾಡಿದ್ದು ಇದರೊಂದಿಗೆ ಇನ್ನಿತರೆ ಸಣ್ಣಪುಟ್ಟ ವ್ಯವಸಾಯವನ್ನು ಮಾಡಿಕೊಂಡು ಬರುತ್ತಿದ್ದು ಪಡೆದ ಸಾಲದಿಂದ ದ್ರಾಕ್ಷಿ ಚಪ್ಪರ ಮಾಡಿ ಬೆಳೆ ಬರುವ ಸಂದರ್ಭದಲ್ಲಿ ಈ ರೀತಿ ವಾಮಾಚಾರ ಮಾಡಿರುವುದು ಬೇಸರ ಹಾಗೂ ಆತಂಕ ಉಂಟು ಮಾಡಿದೆ ಎಂದು ತಿಳಿಸಿದರು. ವಿಜಯಪುರ ಪೊಲೀಸ್ ಠಾಣೆಗೆ ವಾಮಾಚಾರದ ಬಗ್ಗೆ ದೂರು ನೀಡಿದ್ದು ಸ್ಥಳೀಯ ಪೊಲೀಸರು ಸ್ಥಳಕ್ಕೆ ಧಾವಿಸಿ ಪರಿಶೀಲನೆ ನಡೆಸಿರುವರು.

ಎಲ್ಲರ ಅಂತರಂಗದಲ್ಲೇ ಇರುವ ಭಗವಂತನನು ಬೇರೆಲ್ಲೂ ಹುಡುಕಬೇಕಾಗಿಲ್ಲ

ವಿಜಯಪುರ: ಭಗವಂತನನ್ನು ಕಾಣಲು ನೂರಾರು ಊರುಗಳನ್ನು ದೇಶಗಳನ್ನು ಸುತ್ತಿಕೊಂಡು ಅಲೆಯಬೇಕಾಗಿಲ್ಲ ಎಲ್ಲರ ಅಂತರಂಗದಲ್ಲೇ ಭಗವಂತನು ಇದ್ದು ಅವನನ್ನು ಧ್ಯಾನಿಸುವ, ಜಪಿಸುವ ಮೂಲಕ ಕಂಡುಕೊಳ್ಳಬೇಕಾಗಿದೆ ಎಂದು ಗೀತ ಪ್ರಚಾರಕರಾದ ಕೃಷ್ಣಪ್ಪ ದಾಸರು ತಿಳಿಸಿದರು.

ಪಟ್ಟಣದ ಅಕ್ಕನ ಬಳಗದ ಅರಿವಿನ ಮನೆಯಲ್ಲಿ ಶ್ರೀ ವೀರಭದ್ರ ಸ್ವಾಮಿ ಗೋಸ್ಟಿ ಹಾಗೂ ಅಕ್ಕನ ಬಳಗದ ವತಿಯಿಂದ ಏರ್ಪಡಿಸಿದ್ದ 114ನೇ ತಿಂಗಳ ಬೆಳಕು ಕಾರ್ಯಕ್ರಮದಲ್ಲಿ ಭಾಗವಹಿಸಿ ಮಾತನಾಡುತ್ತಿದ್ದರು. ಗೀತ ಪ್ರಚಾರಕರಾಗಿ ಕಾರ್ಯನಿರ್ವಹಿಸುತ್ತಿದ್ದ ತಾವು ಅಕ್ಕನ ಬಳಗಕ್ಕೆ ನಿರಂತರ ಬರುವ ಮೂಲಕ ಶಿವಶರಣರ ವಚನಗಳನ್ನು ಅಭ್ಯಾಸ ಮಾಡಿ ವಚನಗಳ ಮೌಲ್ಯವನ್ನು ಹಾಗೂ ಶಿವಶರಣರ ವಿಚಾರಗಳನ್ನು ತಿಳಿದುಕೊಳ್ಳಲು ಸಾಧ್ಯವಾಯಿತೆಂದು ಅಭಿಪ್ರಾಯಪಟ್ಟರು. ವೀರಭದ್ರ ಸ್ವಾಮಿ ಗೋಷ್ಠಿಯ ಕಾರ್ಯದರ್ಶಿಗಳಾದ ಮ ಸುರೇಶ ಬಾಬುರವರು ಮಾತನಾಡುತ್ತ ಜೀವನದಲ್ಲಿ ಯಾವುದು ಶಾಶ್ವತವಲ್ಲ ನಶ್ವರವಾದ ಈ ಪ್ರಪಂಚ ಬಿಟ್ಟು ಹೋಗುವಾಗ ಯಾರು ಏನನ್ನು ತೆಗೆದುಕೊಂಡು ಹೋಗುವುದಿಲ್ಲ ಕೊನೆಗೆ ಪಾಪ ಹಾಗೂ ಪುಣ್ಯ ಮಾತ್ರ ನಮ್ಮ ಜೊತೆಯಲ್ಲಿ ಬರುತ್ತವೆ ಅದಕ್ಕಾಗಿ ಸಾಧ್ಯವಾದಷ್ಟು ನಮ್ಮ ಪುಣ್ಯದ ಠೇವಣಿಯನ್ನು ಹೆಚ್ಚು ಮಾಡಿಕೊಳ್ಳಬೇಕೆಂದು ತಿಳಿಸಿದರು. ಗೋಷ್ಠಿಯ ಅಧ್ಯಕ್ಷರಾದ ಅನಿಲ್ ಕುಮಾರ್ ರವರು ಅಧ್ಯಕ್ಷತೆ ವಹಿಸಿ ಮಾತನಾಡುತ್ತಾ ಪ್ರತಿ ಕ್ಷೇತ್ರದಲ್ಲೂ ನೀನು ಧರ್ಮವನ್ನೇ ಅನುಸರಿಸುವಂತವನಗು ಎಂದು ಶ್ರೀ ಕೃಷ್ಣ ಪರಮಾತ್ಮ ಭಗವದ್ಗೀತೆಯಲ್ಲಿ ನುಡಿದಿದ್ದು, 12ನೇ ಶತಮಾನದ ವಚನಕಾರರು ಸಹ ಸತ್ಯಮಾರ್ಗದಲ್ಲಿ ನಡೆದು, ಕಾಯಕ, ದಾಸೋಹಕ್ಕೆ ಒತ್ತುಕೊಟ್ಟು ಸರಳ ಜೀವನ ನಡೆಸುವಂಥವರಾಗಬೇಕೆಂದು, ಸರಳ ಕನ್ನಡದಲ್ಲಿ ವಚನಗಳನ್ನು ರಚಿಸಿ ಪ್ರತಿಯೊಬ್ಬರಿಗೂ ಅರಿವಾಗುವಂತೆ ತಿಳಿಸಿರುವರೆಂದು ಹೇಳಿದರು. ಅರಿವಿನ ಮನೆಯ ತಾಯಂದಿರು ವಚನ ಗಾಯನ ಹಾಗೂ ವಚನ ವಿಶ್ಲೇಷಣೆ ನಡೆಸಿಕೊಟ್ಟರು.ಅಶಕ್ತರಿಗೆ ಭಾನುಪ್ರಕಾಶ್ರವರು ಉಲ್ಲನ್ ರಘುಗಳನ್ನು ವಿತರಿಸಿದರು. ಕಾರ್ಯಕ್ರಮದಲ್ಲಿ ಘೋಷ್ಠಿಯ ಖಜಾಂಚಿಗಳಾದ ಎಮ್ ಶಿವಪ್ರಸಾದ್, ಕೋರಮಂಗಲ ರುದ್ರಪ್ಪ ಟ್ರಸ್ಟ್ ಅಧ್ಯಕ್ಷರಾದ ಸಿ ಭಾಸ್ಕರ್, ಉಪಾಧ್ಯಕ್ಷರಾದ ಅಂಬಾಭವಾನಿ,ವಿಮಲಾಂಭ, ಮೀನಾ ಸುರೇಶ್ ಕುಮಾರ್ ಮತ್ತಿತರರು ಭಾಗವಹಿಸಿದ್ದರು.

ವಿಜಯಪುರದಲ್ಲಿ ವಿಶೇಷ ಪೂಜಾ

ವಿಜಯಪುರ: ಪಟ್ಟಣದ ಇತಿಹಾಸ ಪ್ರಸಿದ್ಧ ಶ್ರೀ ಸೋಮೇಶ್ವರ ಸ್ವಾಮಿ ದೇವಾಲಯದಲ್ಲಿ ಸೋಮೇಶ್ವರ ಸ್ವಾಮಿ ಭಕ್ತ ಮಂಡಳಿ ವತಿಯಿಂದ ಧನುರ್ಮಾಸದ ಪ್ರಯುಕ್ತ ಏರ್ಪಡಿಸಿದ್ದ ಕಾರ್ಯಕ್ರಮದಲ್ಲಿ ದಿವಂಗತ ಬೆಲ್ಲದ ನಂಜುಂಡಪ್ಪನವರ ಕುಟುಂಬ ವರ್ಗದಿಂದ ವಿಶೇಷ ಪೂಜಾ ಕಾರ್ಯಕ್ರಮ ಏರ್ಪಡಿಸಲಾಗಿತ್ತು. ಈ ಸಂದರ್ಭದಲ್ಲಿ ಬೆಲ್ಲದ ವಿಶ್ವನಾಥ್, ಚಂದ್ರಕಲಾ, ಪವಿತ್ರ, ನವೀನ್ ಮತ್ತಿತರರು ಪೂಜಾ ಕಾರ್ಯಕ್ರಮದಲ್ಲಿ ಭಾಗವಹಿಸಿದ್ದರು.

ವಚನಾಂಕಿತಗಳು ವಿಶ್ವದ ಸಾಹಿತ್ಯದಲ್ಲಿಯೇ ಪ್ರಥಮ ಪ್ರಯೋಗಗಳು

ಮಂಡ್ಯ : ಶರಣರ ವಚನಾಂಕಿತಗಳು ವಿಶ್ವದ ಸಾಹಿತ್ಯದಲ್ಲಿಯೇ ಪ್ರಥಮ ಪ್ರಯೋಗಗಳು ಎಂದುಶರಣು ವಿಶ್ವವಚನ ಫೌಂಡೇಷನ್ ಸಂಸ್ಥಾಪಕ ವಚನ ಕುಮಾರಸ್ವಾಮಿ ಹೇಳಿದರು. ನಗರದ ಗಾಂಧಿಭವನದಲ್ಲಿ ಮೈಸೂರಿನ ಉರಿಲಿಂಗಪೆದ್ದಿ ಮಹಾಸಂಸ್ಥಾನ ಮಠ, ಮಂಡ್ಯದ ಭಾರತೀಯ ಬೌದ್ಧ ಮಹಾಸಭಾ, ಕಾಯಕಯೋಗಿ ಫೌಂಡೇಷನ್, ರಾಷ್ಟ್ರಕವಿ ಕುವೆಂಪು ವೈಚಾರಿಕ ಪರಿಷತ್ತು, ಅನ್ನಪೂರ್ಣೇಶ್ವರಿಕ್ಷೇಮಾಭಿವೃದ್ಧಿ ಸಂಘದ ವತಿಯಿಂದ ಹಮ್ಮಿಕೊಂಡಿದ್ದ ಶ್ರೀ ಬಸವಾನಂದಸ್ವಾಮೀಜಿಯವರ ವಚನ ಹೃದಯಕೃತಿ ಕುರಿತು ಮಾತನಾಡಿದ ಅವರು, ವಚನಾಂಕಿತಗಳನ್ನು ಶರಣರು ಅಂತರಂಗದಲ್ಲಿ ಚಿನ್ಮಯವಾಗಿ ಅಡಗಿರುವ ಮಹಾಲಿಂಗಕ್ಕೆ ಕೊಟ್ಟ ಹೆಸರು. 12ನೇ ಶತಮಾನದವರೆಗೆ ವಿಶ್ವದಇತರೆ ಭಾಷೆಗಳಾದ ಲ್ಯಾಟಿನ್, ಗ್ರೀಕ್, ಇಂಗ್ಲಿಷ್, ಫ್ರೆಂಚ್ ಮುಂತಾದಯಾವ ಭಾಷೆಗಳಲ್ಲಿಯೂ ಕೂಡಾ ಅಂಕಿತನಾಮ ಇಟ್ಟುಕೊಂಡು ಸಾಹಿತ್ಯ ರಚಿಸುವ ಪದ್ಧತಿ ಇರಲಿಲ್ಲ. ಅಂಕಿತಇಟ್ಟುಕೊಂಡು ವಚನ ರಚಿಸುವ ಪದ್ಧತಿ ಪ್ರಾರಂಭವಾದದ್ದು ಕರ್ನಾಟಕದ ಕಲ್ಯಾಣದ ಅನುಭವಮಂಟಪದಲ್ಲಿ ಎಂಬುದನ್ನು ವಚನ ಹೃದಯ ಕೃತಿಯಲ್ಲಿ ವಿವಿಧ ಉದಾಹರಣೆಗಳ ಮೂಲಕ ಸಾಬೀತು ಮಾಡಿದ್ದಾರೆ.

ಶರಣರು ವಚನ ಎಂಬ ಪದಕ್ಕಿಂತ ಮೊದಲು ಶರಣರ ಸೂಳ್ನುಡಿ, ಮೃಡಶರಣರ ನುಡಿಗಡಣ ಮುಂತಾದ ಪದ ಪ್ರಯೋಗ ಮಾಡಿ ಅಂತಿಮವಾಗಿ ಅನುಭವಮಂಟಪದ 770 ಅಮರಗಣಂಗಳು ಸಾಕಷ್ಟು ಚರ್ಚೆ ಮಾಡಿ ವಚನ ಎಂಬ ಪದ ಪ್ರಯೋಗ ಮಾಡಿದ್ದಾರೆ. ಶರಣರುತಮ್ಮ ನಾಲಗೆ ಮತ್ತು ಮನಸ್ಸನ್ನು ಪರಮಾತ್ಮನಿಗೆ ಮೀಸಲಿಟ್ಟು ವಚನ ಸಾಹಿತ್ಯ ರಚಿಸಿದುದರ ಪರಿಣಾಮ 900 ವರ್ಷವಾದರೂ ಕೋಟ್ಯಂತರ ಜನರ ಬಾಯಲ್ಲಿ ವಚನಗಳು ನಲಿದಾಡುತ್ತಿವೆ. ಪೂಜ್ಯ ಶ್ರೀ ಬಸವಾನಂದಸ್ವಾಮಿಗಳವರು ಅಂಧರಾಗಿದ್ದರೂಅವರಅನುಭಾವದ ಫಲವಾಗಿ ಒಳಗಣ್ಣು ತೆರದು ವಚನಗಳ ಹೃದಯವನ್ನು ಅರ್ಥೈಸಿಕೊಂಡಿರುವುದರ ಫಲವಾಗಿ ವಚನ ಹೃದಯ ಎಂಬ ಬೃಹತ್ಕೃತಿಕೊಡಲು ಸಾಧ್ಯವಾಯಿತುಎಂದರು.

ಕೃತಿ ಬಿಡುಗಡೆ ಮಾಡಿ ಮಾಡಿ ಮಾತನಾಡಿದ ಮೈಸೂರಿನಉರಿಲಿಂಗಪೆದ್ದಿ ಮಹಾಸಂಸ್ಥಾನ ಮಠದ ಶ್ರೀ ಜ್ಞಾನಪ್ರಕಾಶಸ್ವಾಮೀಜಿ ಬಸವಧರ್ಮ ನಡೆ ನುಡಿ ಒಂದಾಗಿರುವಂತಹ ವಿಶೇಷ ಧರ್ಮ. ಸಕಲ ಜೀವಿಗಳಿಗೆ ಲೇಸನ್ನು ಬಯಸಿದಂತಹ ಕುಲಜರೇ ಶರಣರು. ಮಾನವರ ಬಗ್ಗೆ ಪ್ರೀತಿ, ಅನುಕಂಪ ಇಟ್ಟು ಮಾನವನನ್ನು ಮಹಾದೇವನ್ನಾಗಿ ಮಾಡಲು ಹೊರಟಂತಹ ಶರಣರ ಅನುಭಾವದ ಫಲವಾಗಿ ನಿರ್ಮಾಣವಾದ ವಚನ ಸಾಹಿತ್ಯದಲ್ಲಿ ಬಂದಿರುವ ಪದ ಪ್ರಯೋಗಗಳನ್ನು ನಾವು ವಿಶ್ವದಯಾವುದೇ ಸಾಹಿತ್ಯದಲ್ಲಿ ನೋಡಲು ಸಾಧ್ಯವಿಲ್ಲ ಎಂದರು.

ಕೃತಿಯಕರ್ತೃ ಶ್ರೀ ಬಸವಾನಂದಸ್ವಾಮೀಜಿ ಆಶೀರ್ವಚನ ನೀಡಿದರು. ಕಾರ್ಯಕ್ರಮದಲ್ಲಿ ಭಾರತೀಯ ಬೌದ್ಧ ಮಹಾಸಭಾದಅಧ್ಯಕ್ಷ ಬಿ.ಅನ್ನದಾನಿ, ಸಹಾಯಕ ಪ್ರಾಧ್ಯಾಪಕ, ಜಿ.ಡಿ ಶಿವರಾಜ್, ವಿಶ್ರಾಂತ ಪ್ರಾಂಶುಪಾಲ ಜಿ.ಟಿ.ವೀರಪ್ಪ, ಡಾ.ಎಸ್.ಬಿ ಶಂಕರೇಗೌಡ, ಕಾಯಕಯೋಗಿ ಫೌಂಡೇಷನ್ ಸಂಸ್ಥಾಪಕ ಎಂ.ಶಿವಕುಮಾರ್, ಚಿತ್ರಕೂಟದ ಸಂಚಾಲಕ ಅರವಿಂದ ಪ್ರಭು, ಲಿಂಗಾಯತ ಮಹಾಸಭಾದ ಅಧ್ಯಕ್ಷ ಎಂ.ಎಸ್.ಮಂಜುನಾಥ, ವಿಜಯ ಕಾಲೇಜಿನ ಉಪನ್ಯಾಸಕ ಕೆ.ಆರ್.ಮಹದೇವಯ್ಯ, ಅನಿಕೇತನ ಕಾಲೇಜಿನ ಉಪನ್ಯಾಸಕ ಕಾಲಿಂಪು, ಮಹಾಮನೆಯ ಸೋಲಾರ್ ರಮೇಶ್, ಶಿವಪುರ ಉಮಾಪತಿ ಉಪಸ್ಥಿತರಿದ್ದರು.

ದಸಂಸ ವತಿಯಿಂದ ಪ್ರತಿಭಟನೆ ನಡೆಸಿ ಮನವಿ ಸಲ್ಲಿಕೆ

ಅಮಿತ್ ಷಾ ವಜಾಗೊಳಿಸಿ

ಮಾಲೂರು: ಸಂಸತ್ ಭವನದಲ್ಲಿ ಕೇಂದ್ರ ಗೃಹ ಸಚಿವ ಅಮಿತ್ ಶಾ ಡಾ.ಬಿ.ಆರ್.ಅಂಬೇಡ್ಕರ್ ರವರ ಬಗ್ಗೆ ಅವಹೇಳನಕಾರಿ ರೀತಿಯಲ್ಲಿ ಮಾತನಾಡಿರುವುದನ್ನು ಖಂಡಿಸಿ ಅಮಿತ್ ಶಾ ಕೇಂದ್ರ ಸಚಿವ ಸ್ಥಾನದಿಂದ ವಜಾಗೊಳಿಸಿ ದೇಶದಿಂದ ಗಡಿಪಾರು ಮಾಡಬೇಕೆಂದು ದಲಿತ ಪರ ಸಂಘಟನೆಗಳು ಒಕ್ಕೂಟ ಪ್ರತಿಭಟನೆ ನಡೆಸಿ ಪ್ರತಿಕೃತಿ ದಹನ ಮಾಡಿದರು.

ಸಂಸತ್ ಭವನದಲ್ಲಿ ಕೇಂದ್ರ ಸಚಿವ ಅಮಿತ್ ಶಾ ಡಾ.ಬಿ.ಆರ್.ಅಂಬೇಡ್ಕರ್ ರವರ ಬಗ್ಗೆ ಅವಹೇಳನ ರೀತಿಯಲ್ಲಿ ಮಾತನಾಡಿರುವುದು ಖಂಡಿಸಿ ದಲಿತ ಪರ ಹಾಗೂ ಕನ್ನಡಪರ ಸಂಘಟನೆಗಳು ಕೇಂದ್ರ ಸಚಿವ ವಿರುದ್ಧ ಆಕ್ರೋಶ ವ್ಯಕ್ತಪಡಿಸಿ ಮಾರಿಕಾಂಬಾ ವೃತ್ತದ ಬಳಿ ಪ್ರತಿಕೃತಿ ದಹನ ಮಾಡಿ ರಸ್ತೆ ತಡೆ ನಡೆಸಿ ಪ್ರತಿಭಟಿಸಿ ಆಕ್ರೋಶ ವ್ಯಕ್ತಪಡಿದರು.

ಈ ವೇಳೆ ದಲಿತ ನಾಗರೀಕ ಸಮಿತಿ ರಾಜ್ಯಾಧ್ಯಕ್ಷ ಕೋಡೂರು ಗೋಪಾಲ್, ದಲಿತ ಸಿಂಹ ಸೇನೆ ರಾಜ್ಯಾಧ್ಯಕ್ಷ ತಿಪ್ಪಸಂದ್ರ, ಶ್ರೀನಿವಾಸ್, ದಸಂಸ ಜಿಲ್ಲಾ ಸಂಚಾಲಕ ಎಟ್ಟಕೋಡಿ ವೆಂಕಟೇಶ್, ನಮ್ಮ ಕರ್ನಾಟಕ ಸೇನೆ ರಾಜ್ಯ ಪ್ರಧಾನ ಕಾರ್ಯದರ್ಶಿ ಚಾಕನಹಳ್ಳಿ ನಾಗರಾಜ್ ರವರ ನೇತೃತ್ವದಲ್ಲಿ ಡಾ.ಬಿ. ಆರ್. ಅಂಬೇಡ್ಕರ್ ರವರಿಗೆ ಪುತ್ಥಳಿಗೆ ಮಾಲಾರ್ಪಣೆ ಮಾಡುವ ಮುಖಾಂತರ ಕೇಂದ್ರ ಸಚಿವ ಅಮಿತ್ ಶಾ ವಿರುದ್ಧ ಧಿಕ್ಕಾರ ಕೂಗಿ ಪ್ರತಿಭಟನೆ ನಡೆಸಿ ತಹಶೀಲ್ದಾರ್ ಕೆ.ರಮೇಶ್ ರವರಿಗೆ ಮನವಿ ಸಲ್ಲಿಸಿದರು.

ಇಡೀ ವಿಶ್ವವೇ ಪೂಜಿಸುವ ದೇವರು ಭಾರತ ರತ್ನ ಡಾ.ಬಿ.ಆರ್ ಅಂಬೇಡ್ಕರ್ ರವರ ಬಗ್ಗೆ ಸಂವಿಧಾನದ ಬಗ್ಗೆ ಪದೇ ಪದೇ ಮನುವಾದ ಪಟ್ಟಭದ್ರ ಹಿತಾಶಕ್ತಿಗಳು ಅವಹೇಳನ ಹೇಳಿಕೆಗಳನ್ನು ನೀಡುತ್ತಿದ್ದು ಇಡೀ ದೇಶವೇ ತಲೆತಗ್ಗಿಸುವ ಸಂಗಾತಿಯಾದೆ.

ದೇಶದಲ್ಲಿ ಜಾತಿ ವ್ಯವಸ್ಥೆ ತಾಂಡವಾಡುತ್ತ ಸಮಾನತೆ ಎಂಬುದು ಮರಿಚಿಯಾಗಿ ಎಲ್ಲಾರು ಮೃಗಗಳಂತೆ ವರ್ತಿಸಿ ಜಾತಿಗಳ ಮದ್ಯ ವಿಷ ಬೀಜ ಬಿತ್ತುವ ಕೆಲಸ ಮಾಡುತ್ತಿದ್ದು, ಭಾರತ ದೇಶದ ಸಮಾನತೆಯ ಸಂವಿಧಾನವನ್ನು ರಚಿಸಿಕೊಟ್ಟ ಅಂಬೇಡ್ಕರ್ ರವರನ್ನು ಸಂಸತ್ ಭವನದಲ್ಲಿ ಅವಮಾನಸಿದ

ಕೇಂದ್ರ ಗೃಹ ಸಚಿವ ಅಮಿತ್ ಶಾ ವಿರುದ್ಧ ದೇಶ ದ್ರೋಹ ಖಾಯ್ದೆ ಅಡಿಯಲ್ಲಿ ಕೇಸು ದಾಖಲಿಸಿ ಕೇಂದ್ರ ಸಂಪುಟದಿಂದ ವಜಾಗೊಳಿಸಿ ದೇಶದಿಂದ ಗಡಿಪಾರು ಮಾಡಬೇಕು ಬಹಿರಂಗವಾಗಿ ಕ್ಷಮೇಯಾಚಿಸಬೇಕೆಂದು ಒತ್ತಾಯಿಸಿದರು.

ಪ್ರತಿಭಟನಾ ಸ್ಥಳಕ್ಕೆ ತಹಶೀಲ್ದಾರ್ ಕೆ.ರಮೇಶ್ ಆಗಮಿಸಿ ಮನವಿ ಸ್ವೀಕರಿಸಿದರು, ಈ ಪ್ರತಿಭಟನೆಯಲ್ಲಿ ದಲಿತ ನಾಗರೀಕ ಸಮಿತಿ,ದಲಿತ ಸಿಂಹ ಸೇನೆ ಕರ್ನಾಟಕ, ನಮ್ಮ ಕರ್ನಾಟಕ ಸೇನೆ, ಸಮತಾ ಸೈನಿಕ ದಳ ಸೇರಿದಂತೆ ವಿವಿಧ ಸಂಘಟನೆಗಳು ಭಾಗವಹಿಸಿದ್ದವು. ಈ ಸಂದರ್ಭದಲ್ಲಿ ದಲಿತ ನಾಗರೀಕ ಸಮಿತಿ ರಾಜ್ಯಾಧ್ಯಕ್ಷ ಕೋಡೂರುಗೋಪಾಲ್, ದಲಿತ ಸಿಂಹ ಸೇನೆ ಕರ್ನಾಟಕ ರಾಜ್ಯಾಧ್ಯಕ್ಷ ತಿಪ್ಪಸಂದ್ರ ಶ್ರೀನಿವಾಸ್, ನಮ್ಮ ಕರ್ನಾಟಕ ಸೇನೆ ರಾಜ್ಯ ಪ್ರಧಾನ ಕಾರ್ಯದರ್ಶಿ ಚಾಕನಹಳ್ಳಿ ನಾಗರಾಜ್, ಉಪಾಧ್ಯಕ್ಷ ಆಟೋ ಶ್ರೀನಿವಾಸ್, ಜಿಲ್ಲಾಧ್ಯಕ್ಷ ಎಸ್. ಎಂ.ರಾಜು, ದಸಂಸ ಅಂಬೇಡ್ಕರ್ ವಾದ ಜಿಲ್ಲಾ. ಸಂ.ಸಂಚಾಲಕ ಎಟ್ಟಕೋಡಿ ವೆಂಕಟೇಶ್, ಲಕ್ಕೂರು ವೆಂಕಟೇಶ್, ಸಿಂಹಸೇನೆ ರಾಜ್ಯ ಯುವಘಟಕ ಅಧ್ಯಕ್ಷ ಚನ್ನಕಲ್ ಸಂತೋಷ್, ತಾ.ಅಧ್ಯಕ್ಷ ದೊಡ್ಡ ಕಲ್ಲಹಳ್ಳಿ ವೆಂಕಟೇಶ್, ಎಟ್ಟಕೋಡಿ ಸಂತೋಷ್, ಕೆ.ಎನ್.ಜಗದೀಶ್, ಎಸ್.ಎಸ್.ಡಿ ರಾಜ್ಯ ಸಮಿತಿ ಕನ್ನಡ ಹರೀಶ್, ಟಿ.ರಾಜಶೇಖರ್, ತಾ.ಅಧ್ಯಕ್ಷ ಬಿ.ಎ.ರಾಘವೇಂದ್ರ, ಕಿರಣ್ ಸಿಟಿ, ಎಂ.ಆರ್.ಶ್ರೀನಿವಾಸ್, ಗಿರಿ, ಚಂದ್ರಕಲಾ,ಅಗ್ರಹಾರ ಬಾಬು, ಮಡಿವಾಳ ಶ್ರೀನಿವಾಸ್, ಸೇರಿದಂತೆ ಹಲವಾರು ಸಂಘಟಿಕರು ಭಾಗವಹಿಸಿದ್ದರು.

ಕಲ್ಪತರ ನಾಡಿನಲ್ಲಿ 39ನೇ ಪತ್ರಕರ್ತರ ಸಮ್ಮೇಳನ; ಲಾಂಛನ ಬಿಡುಗಡೆ ಮಾಡಿದ ಸಿಎಂ ಸಿದ್ದರಾಮಯ್ಯ

ಬೆಂಗಳೂರು: ಕಲ್ಪತರ ನಾಡು ತುಮಕೂರಿನಲ್ಲಿ ಜ.18 ಮತ್ತು 19 ರಂದು ನಡೆಯಲಿರುವ 39ನೇ ರಾಜ್ಯ ಪತ್ರಕರ್ತರ ಸಮ್ಮೇಳನದ ಲಾಂಛನವನ್ನು ಗೃಹ ಸಚಿವ ಜಿ.ಪರಮೇಶ್ವರ ಅವರ ಸಮ್ಮುಖದಲ್ಲಿ ಮುಖ್ಯಮಂತ್ರಿ ಸಿದ್ದರಾಮಯ್ಯ ಅವರು ಶನಿವಾರ ಗೃಹ ಕಚೇರಿ ಕೃಷ್ಣಾದಲ್ಲಿ ಬಿಡುಗಡೆ ಮಾಡಿದರು.

ಕರ್ನಾಟಕ ಕಾರ್ಯ ನಿರತ ಪತ್ರಕರ್ತರ ಸಂಘ ಆಯೋಜಿಸುತ್ತಿರುವ ರಾಜ್ಯ ಸಮ್ಮೇಳನದ ಉದ್ಘಾಟನೆಗೆ ಆಗಮಿಸಬೇಕು ಎಂದು ಸ್ವಾಗತ ಸಮಿತಿ ಅಧ್ಯಕ್ಷರು ಮತ್ತು ಗೃಹ ಸಚಿವರಾದ ಜಿ.ಪರಮೇಶ್ವರ್ ಅವರು ಆಹ್ವಾನಿಸಿದಾಗ ಮುಖ್ಯಮಂತ್ರಿಗಳು ಸಮ್ಮತಿಸಿದರು. ಈ ಸಂದರ್ಭದಲ್ಲಿ ಮಾತನಾಡಿದ ಸಿಎಂ ಸಿದ್ದರಾಮಯ್ಯ ಅವರು, ಕಳೆದ ಬಾರಿಯೂ ಸಮ್ಮೇಳನ ಉದ್ಘಾಟನೆಗೆ ಬಂದಿದ್ದೇನೆ. ಈ ಬಾರಿಯೂ ಬರುತ್ತೇನೆ. ಸಮ್ಮೇಳನಕ್ಕೆ ಅಗತ್ಯವಾದ ಸಹಕಾರವನ್ನು ನೀಡುತ್ತೇನೆ ಎಂದು ತಿಳಿಸಿ ಶುಭ ಹಾರೈಸಿದರು. ಈ ಸಂದರ್ಭದಲ್ಲಿ ಮಾತನಾಡಿದ ಕರ್ನಾಟಕ ಕಾರ್ಯ ನಿರತ ಪತ್ರಕರ್ತರ ಸಂಘದ ರಾಜ್ಯಾಧ್ಯಕ್ಷ ಶಿವಾನಂದ ತಗಡೂರು ಅವರು, ಡಿಸೆಂಬರ್‌ನಲ್ಲಿ ಸಮ್ಮೇಳನ ಮಾಡಲು ಉದ್ದೇಶಿಸಲಾಗಿತ್ತು. ತಾವು ನೀಡಿದ ಸಲಹೆ ಹಿನ್ನೆಲೆಯಲ್ಲಿ ಜನವರಿ ತಿಂಗಳಲ್ಲಿ ಸಮ್ಮೇಳನ ಆಯೋಜಿಸಲು ನಿರ್ಧರಿಸಲಾಯಿತು ಎಂದು ಹೇಳಿದಾಗಲೂ ಪ್ರತಿಕ್ರಿಯಿಸಿದ ಸಿಎಂ, ಪತ್ರಕರ್ತರ ಸಮ್ಮೇಳನ ಚೆನ್ನಾಗಿ ಆಯೋಜಿಸಿ. ಚರ್ಚೆಗಳಾಗಲಿ. ಖಂಡಿತವಾಗಿ ಬರುತ್ತೇನೆ ಎಂದರು.

ಕಾರ್ಮಿಕ ಸಚಿವ ಸಂತೋಷ್ ಲಾಡ್, ಮುಖ್ಯಮಂತ್ರಿಗಳ ಮಾಧ್ಯಮ ಸಲಹೆಗಾರ ಕೆ.ವಿ.ಪ್ರಭಾಕರ್ ಅವರನ್ನು ಆಹ್ವಾನಿಸಲಾಯಿತು. ಜಿಲ್ಲಾ ಘಟಕದ ಅಧ್ಯಕ್ಷ ಚಿ.ನಿ.ಪುರುಷೋತ್ತಮ್, ಪ್ರಧಾನ ಕಾರ್ಯದರ್ಶಿ ರಘುರಾಮ್, ರಾಷ್ಟ್ರೀಯ ಮಂಡಳಿ ಸದಸ್ಯರಾದ ಡಿ.ಎಂ.ಸತೀಶ್, ಟಿ.ಎನ್.ಮಧುಕರ್, ಅನು ಶಾಂತರಾಜು, ಜಿಲ್ಲಾ ಪದಾಧಿಕಾರಿಗಳಾದ ಸತೀಶ್ ಹಾರೋಗೆರೆ, ಪರಮೇಶ್ ಇದ್ದರು.

ತಾಯಿ ಮತ್ತು ಮಕ್ಕಳ ಆಸ್ಪತ್ರೆ ಮುಂಭಾಗದಲ್ಲಿ ಸ್ವಚ್ಛತೆ ಕೈಗೊಳ್ಳಿ

ಚಿತ್ರದುರ್ಗ: ಚಿತ್ರದುರ್ಗದ ತಾಯಿ ಮತ್ತು ಮಕ್ಕಳ ಜಿಲ್ಲಾ ಆಸ್ಪತ್ರೆಯ ಮುಂಭಾಗದಲ್ಲಿ ಸ್ವಚ್ಛತೆ ಅವಶ್ಯಕತೆ ಇದ್ದು, ಜನರು ಎಲ್ಲೆಂದರಲ್ಲಿ ಕಸ ಹಾಕುವುದು, ಗಲೀಜು ಮಾಡುವುದು ಮಾಡುತ್ತಿರುವುದರಿಂದ ಆರೋಗ್ಯದ ದೃಷ್ಟಿಯಿಂದ ಇದು ಅಘಾತಕಾರಿಯಾಗಿದೆ ಹಾಗೂ ಎದುರುಗಡೆ ಇರುವ ಅಂಗಡಿಯವರು ತಮ್ಮ ಉಳಿದ ಮುಸುರೆಯನ್ನ ತಂದು ಆಸ್ಪತ್ರೆ ಮುಂಭಾಗದಲ್ಲಿ ಹಾಕಿರುವ ಗಿಡಗಳ ಸುತ್ತ ಹಾಕಿದ್ದು, ಅದು ವಾಸನೆಯುಕ್ತವಾಗಿದ್ದು ನೋಡುಗರಿಗೆ ಅಸಯ್ಯ ಹುಟ್ಟಿಸುವಂತಿದೆ, ಹಾಗಾಗಿ ಆಸ್ಪತ್ರೆಗೆ ಮುಂಭಾಗದಲ್ಲಿ ಸ್ವಚ್ಛತೆಯ ಬಗ್ಗೆ ಗಮನ ಹರಿಸಬೇಕೆಂದು ಜಿಲ್ಲಾ ಆಡಳಿತಕ್ಕೆ ಮತ್ತು ಆರೋಗ್ಯ ಇಲಾಖೆಗೆ ಕರ್ನಾಟಕ ಸರ್ವೋದಯ ಮಂಡಳಿಯ ರಾಜ್ಯ ಉಪಾಧ್ಯಕ್ಷ ಮತ್ತು ಕರ್ನಾಟಕ ಸರ್ವೋದಯ ಮಂಡಳಿಯ ಜಿಲ್ಲಾಧ್ಯಕ್ಷ ಡಾ ಎಚ್ ಕೆ ಎಸ್ ಸ್ವಾಮಿ ಅವರು ವಿನಂತಿಸಿಕೊಂಡಿದ್ದಾರೆ.

ಆಸ್ಪತ್ರೆಯ ದ್ವಾರ ಭಾಗದಲ್ಲಿ ಜನರು ಸಾಕಷ್ಟು ಗುಟ್ಕವನ್ನ ಮುಂಭಾಗದಲ್ಲಿ ಉಗಿದು ಹೋಗಿದ್ದು, ನೋಡಗರಿಗೆ ಅಸಯ್ಯ ಹುಟ್ಟಿಸುವಂತಹ ಆಗಿದೆ. ಗುಟ್ಕವನ್ನ ಉಗಿಯುವವರೆಗೂ ಸಹ ಜಾಗೃತಿ ಮೂಡಿಸದಿದ್ದರೆ, ಆಸ್ಪತ್ರೆ ಸುತ್ತಮುತ್ತ ಉಗಿದು ಅನಾರೋಗ್ಯಕರ ವಾತಾವರಣವನ್ನು ಸೃಷ್ಟಿ ಮಾಡುತ್ತಿದ್ದಾರೆ. ಹಾಗಾಗಿ ಆಸ್ಪತ್ರೆ ಸಿಬ್ಬಂದಿ ವರ್ಗದವರು ಅಲ್ಲಿ ಸುತ್ತಮುತ್ತ ನೆರೆದಿರುವ ಸಾರ್ವಜನಿಕರಿಗೆ ಉಗಿಯದಂತೆ ಎಚ್ಚರಿಕೆ ನೀಡಿ, ಆಸ್ಪತ್ರೆಯ ಸ್ವಚ್ಛತೆಯ ಬಗ್ಗೆ ಗಮನ ಹರಿಸಬೇಕಾಗಿದೆ ಎಂದರು. ಸಾವಿರಾರು ಜನ ಬಂದು ಹೋಗುವಂತಹ ಆಸ್ಪತ್ರೆ ಆವರಣದಲ್ಲಿ ಶುದ್ಧೀಕರಿಸುವುದು ಸುಲಭವಾದ ಮಾತಲ್ಲ, ಹಾಗಾಗಿ ಎಲ್ಲೆಲ್ಲಿ ಗಲೀಜ್ ಇದೆಯೋ ಅಲ್ಲೆಲ್ಲ ಆದಷ್ಟು ಆಸ್ಪತ್ರೆಯ ಸ್ವಚ್ಛತಾ ಸಿಬ್ಬಂದಿಯವರು ನೀರು ಹಾಕಿ, ರೋಗ ನಿರೋಧಕ ದ್ರಾವಣವನ್ನು ಕ್ಷಿಮಿಸಿ ಅವುಗಳನ್ನ ಸ್ವಚ್ಛಗೊಳಿಸಬೇಕು. ಆಸ್ಪತ್ರೆಯ ಒಳಾಂಗಣದಲ್ಲಿ ಮಾತ್ರ ಸ್ವಚ್ಛತೆ ಕಾರ್ಯ ನಡೆಯುತ್ತಿದ್ದು, ಹೊರ ಭಾಗದಲ್ಲಿ ಸ್ವಚ್ಛತೆ ಎಂಬುದೇ ಮಾಯವಾಗಿದೆ. ಹಾಗಾಗಿ ಸ್ವಚ್ಛತಾ ಸಿಬ್ಬಂದಿಯವರು ಕಾಂಪೌಂಡಿನ ಹೊರಬಾಗದಲ್ಲೂ ಸಹ ಸ್ವಚ್ಛತೆಯ ಬಗ್ಗೆ ಗಮನ ಹರಿಸಬೇಕು ಎಂದು ವಿನಂತಿಸಿಕೊಂಡಿದ್ದಾರೆ.

ಆಸ್ಪತ್ರೆಯ ದ್ವಾರ ಬಾಗದಲ್ಲಿರುವ ಆಟೋರಿಕ್ಷದವರು ಗುಟ್ಕಾ ಜಗಿದು, ಬಾಗಿಲಿಗೆ ಉಯ್ಯುತ್ತಿರುವಂತಹ ದೃಶ್ಯವ್ಯೂ ಸಹ ನೋಡಲು ಸಿಗುತ್ತದೆ. ಹಾಗಾಗಿ ಆಸ್ಪತ್ರೆ ಸಿಬ್ಬಂದಿಯವರು ಆಟೋರಿಕ್ಷಾ ಅವರನ್ನ ಸ್ವಲ್ಪಮಟ್ಟಿಗೆ ಎಚ್ಚರಿಸಿ, ಅಲ್ಲಿಯ ಸ್ವಚ್ಛತೆ ಬಗ್ಗೆ ಅವರು ಸಹ ಜಾಗೃತ ವಹಿಸುವಂತೆ ಮಾಡಬೇಕು ಎಂದು ತಿಳಿಸಿದ್ದಾರೆ.

ಎದುರುಗಡೆ ಇರುವ ಅಂಗಡಿಯವರಿಗೆ ತಮ್ಮ ತೊಳೆದು, ಬಳೆದು ಬಿಸಾಡುವಂತಹ ಮುಸುರೆ ವಸ್ತುಗಳನ್ನ ಆಸ್ಪತ್ರೆ ಮುಂಭಾಗದಲ್ಲಿ ಬಂದು ಸುರಿಯದಂತೆ ಅವರಿಗೂ ಸಹ ಎಚ್ಚರಿಕೆ ನೀಡಬೇಕು ಮತ್ತು ಅವರ ಸಹಕಾರವನ್ನು ಪಡೆದು ಮುಂಭಾಗದ ಸ್ವಚ್ಛತೆಯನ್ನ, ಅಂಗಡಿಯವರು, ಆಟೋರಿಕ್ಷದವರೆ ವಹಿಸಿಕೊಳ್ಳುವಂತೆ ಮಾಡಿದಾಗ ಮಾತ್ರ, ನಗರದ ಆಸ್ಪತ್ರೆ ಸ್ವಚ್ಛವಾಗಿರುತ್ತದೆ ಎಂದು ಪತ್ರಿಕಾ ಪ್ರಕಟಣೆ ಮುಖಾಂತರ ವಿನಂತಿಸಿಕೊಂಡಿದ್ದಾರೆ

87ನೇ ಸಾಹಿತ್ಯ ಸಮ್ಮೇಳನದಲ್ಲಿ ವಿಜಯಪುರದ ಸಾಹಿತಿಗಳು ಹಾಗೂ ಕನ್ನಡದ ಅಭಿಮಾನಿಗಳು;

ವಿಜಯಪುರ: ಮಂಡ್ಯದಲ್ಲಿ ನಡೆಯುತ್ತಿರುವ 87ನೇ ಕನ್ನಡ ಸಾಹಿತ್ಯ ಸಮ್ಮೇಳನದ ನುಡಿ ಜಾತ್ರೆಗೆ ಪಟ್ಟಣದ ಶರಣ ಸಾಹಿತ್ಯ ಪರಿಷತ್ತಿನ ಜಿಲ್ಲಾಧ್ಯಕ್ಷರಾದ ಚಂದ್ರಶೇಖರ್ ಹಡಪದ್, ದೇವನಹಳ್ಳಿ ತಾಲೂಕು ಶರಣ ಸಾಹಿತ್ಯ ಪರಿಷತ್ ಅಧ್ಯಕ್ಷರು ಹಾಗೂ ಕವಿಗಳಾದ ಮ.. ಸುರೇಶ್ ಬಾಬು, ಬೆಂಗಳೂರು ಗ್ರಾಮಾಂತರ ಜಿಲ್ಲಾ ಕನ್ನಡ ಸಾಹಿತ್ಯ ಪರಿಷತ್ತಿನ ಜೆಆರ್ ಮುನಿ ವೀರಣ್ಣ, ನಗರ ಕ.ಸಾ.ಪ ಘಟಕದ ಆರ್ ಮುನಿರಾಜು, ರಂಗ ಕಲಾವಿದರಾದ ರಾಜೀವ್ ನಗರದ ಸರ್ಕಾರಿ ಶಾಲೆ, ಮುಖ್ಯ ಶಿಕ್ಷಕ ಎಎಂ ನಾರಾಯಣಸ್ವಾಮಿ, ಹಾಗೂ ಎನ್ ಆರ್ ಮುನಿ ವೆಂಕಟರಮಣ ರವರುಗಳು ಕನ್ನಡ ನುಡಿ ಜಾತ್ರೆಗೆ ಹಾಜರಿದ್ದು ಸಮ್ಮೇಳನದ ವಿವಿಧ ಕಾರ್ಯಕ್ರಮಗಳಲ್ಲಿ ಭಾಗವಹಿಸಿದ್ದರು. ಸಮ್ಮೇಳನದಲ್ಲಿ ಅಂಬೇಡ್ಕರ್ ನೀಡಿದ ಸಂವಿಧಾನ ಪೀಠಿಕೆಯ ಪ್ರಮಾಣವಚನ ಸ್ವೀಕರಿಸಿದ್ದು, ಪುಸ್ತಕ ಮಳಿಗೆಯಲ್ಲಿ ರಾಜ್ಯಸಭೆ ಮಾಜಿ ಸದಸ್ಯರಾದ ಎಲ್ ಹನುಮಂತಯ್ಯ ಹಾಗೂ ಮಾಜಿ ಮಂತ್ರಿ ಹೆಚ್ ವಿಶ್ವನಾಥ್ ರವರುಗಳೊಂದಿಗೆ ಮಾತನಾಡಿ, ವಂಶಿ ಪ್ರಕಾಶನ ರಸಪ್ರಶ್ನೋತರ ಕಾರ್ಯಕ್ರಮದಲ್ಲಿ ಬಹುಮಾನಗಳನ್ನು ಪಡೆದರು.

ಸಚಿವ ಕೆ ವೆಂಕಟೇಶ್ ಅವರ ತೇಜೋವಧೆ ಸಲ್ಲ

ಪಿರಿಯಾಪಟ್ಟಣ: ತಾಲೂಕಿನ ಜೆಡಿಎಸ್ ಮುಖಂಡರು ಮೈಮುಲ್ ಮಾಜಿ ಅಧ್ಯಕ್ಷ ಪಿ.ಎಂ.ಪ್ರಸನ್ನ ರವರ ಕಗ್ಗುಂಡಿ ಹಾಲು ಉತ್ಪಾದಕರ ಸಂಘದ ಸದಸ್ಯತ್ವ ಹಾಗೂ ನಿರ್ದೇಶಕರ ಸ್ಥಾನದಿಂದ ವಜಾವಾಗಿರುವುದಕ್ಕೆ ಸಚಿವ ಕೆ ವೆಂಕಟೇಶ್ ರವರೇ ಕಾರಣ ಎಂದು ದುರುದ್ದೇಶ ಪೂರ್ವಕವಾಗಿ ಸಚಿವರನ್ನು ತೇಜೋವಧೆ ಮಾಡುತ್ತಿರುವುದು ಖಂಡನೀಯ ಎಂದು ಪಿರಿಯಾಪಟ್ಟಣ ಬ್ಲಾಕ್ ಕಾಂಗ್ರೆಸ್ ಅಧ್ಯಕ್ಷ ಡಿ. ಟಿ.ಸ್ವಾಮಿ ತಿಳಿಸಿದ್ದರು.

ಪಟ್ಟಣದ ತಾಲೂಕು ಕಾರ್ಯನಿರತ ಪತ್ರಕರ್ತರ ಸಂಘದ ಕಚೇರಿಯಲ್ಲಿ ಕರೆಯಲಾಗಿದ್ದ ಪತ್ರಿಕಾಗೋಷ್ಠಿಯಲ್ಲಿ ಮಾತನಾಡಿದ ಅವರು ಕಗ್ಗುಂಡಿ ಹಾಲು ಉತ್ಪಾದಕರ ಸಹಕಾರ ಸಂಘದಲ್ಲಿ ಉತ್ಪಾದಕರಿಗೆ ಸರಿಯಾಗಿ ಹಣ ನೀಡುತ್ತಿಲ್ಲ ಎಂದು ಆರೋಪಿಸಿ ಹುಣಸೂರು ಸಹಕಾರ ಸಂಘದ ನಿಬಂಧಕರಿಗೆ ಗ್ರಾಮಸ್ಥರು ದೂರು ನೀಡಿದ ಹಿನ್ನೆಲೆ ಕೂಲಂಕುಶವಾಗಿ ಪರಿಶೀಲನೆ ಮಾಡಿ ನಿರ್ದೇಶಕ ಸ್ಥಾನದಿಂದ ಪಿ.ಎಂ. ಪ್ರಸನ್ನ ರವರನ್ನು ವಜಾ ಮಾಡಿದ್ದಾರೆ. ಈ ವಿಚಾರ ತಿಳಿದಿದ್ದರು ವಿನಾಕಾರಣ ಸಚಿವ ಕೆ ವೆಂಕಟೇಶ್ ರವರನ್ನು ಈ ವಿಚಾರದಲ್ಲಿ ಮಧ್ಯ ತರುವುದು ಸರಿಯಲ್ಲ. ನಿಬಂಧಕರು ಈ ವಿಚಾರವಾಗಿ ಹಲವು ಬಾರಿ ಸಂಬಂಧಪಟ್ಟ ದಾಖಲೆಗಳನ್ನು ಕಚೇರಿಗೆ ತಲುಪಿಸುವಂತೆ ಮಾಹಿತಿ ನೀಡಿದಾರೆ. ಇದಕ್ಕೆ ಸಂಬಂಧಿಸಿದಂತೆ ಒಂದೇ ಒಂದು ಮಾಹಿತಿ ನೀಡುತ್ತಿಲ್ಲ ಇವುಗಳನ್ನೆಲ್ಲ ಪರಿಶೀಲಿಸಿ ಕಾನೂನಿನ ವ್ಯಾಪ್ತಿಯಲ್ಲಿ ಅಧಿಕಾರಿಗಳು ಕೆಲಸ ಮಾಡಿದ್ದಾರೆ. ಇದಕ್ಕೆ ರಾಜಕೀಯ ಲೇಪನ ಮಾಡಿ ಸಚಿವರ ಹೆಸರುನ್ನು ತಳುಕು ಹಾಕುವುದು ಸರಿಯಲ್ಲ.ಪಟ್ಟಣದ ನಿವಾಸಿಯಾಗಿರುವ ಪ್ರಸನ್ನ ಹಾಲು ಉತ್ಪಾದಕರ ಸಹಕಾರ ಸಂಘದ ನಿರ್ದೇಶಕ ಸ್ಥಾನವನ್ನು ಕಾನೂನುಬಾಹಿರವಾಗಿ ಪಡೆದುಕೊಂಡು ಮೈಮುಲ್ ಅಧ್ಯಕ್ಷ ಸ್ಥಾನ ಹಾಗೂ ನಿರ್ದೇಶಕ ಸ್ಥಾನವನ್ನು ಪಡೆದಿದ್ದಾರೆ . ಈ ವಿಚಾರವಾಗಿ ಹೈಕೋರ್ಟ್ ನಲ್ಲಿ ಎರಡು ಬಾರಿ ಅರ್ಜಿ ವಜಾವಾಗಿದೆ ಆದರೂ ಇಲ್ಲಸಲ್ಲದ ಆರೋಪಗಳನ್ನು ಮಾಡುತ್ತಾ ಸಚಿವರ ಹೆಸರಿಗೆ ಕಳಂಕ ತರುತ್ತಿರುವುದು ಅಕ್ಷಮ್ಯ ಅಪರಾಧವಾಗಿದೆ. ಈ ವಿಚಾರವಾಗಿ ಜೆಡಿಎಸ್ ಪಕ್ಷದ ಮುಖಂಡರಾಗಲಿ ಅಥವಾ ಇತರ ಯಾರೇ ಆಗಲಿ ಸಚಿವರನ್ನು ಅವಹೇಳನ ಮಾಡಲು ಪ್ರಯತ್ನಿಸಿದಲ್ಲಿ ಅಂತವರ ವಿರುದ್ಧ ಉಗ್ರ ಹೋರಾಟ ಮಾಡಲಾಗುವುದು ಎಂದು ಎಚ್ಚರಿಕೆ ನೀಡಿದರು.

ನಿರ್ದೇಶಕ ಬಿಎ ಪ್ರಕಾಶ್ ಮಾತನಾಡಿ ಪಿಎಂ ಪ್ರಸನ್ನ ರವರು ಅಧ್ಯಕ್ಷರಾದ ಅವಧಿಯಲ್ಲಿ ಅವರ ತಂದೆಯೇ ತಾಲೂಕಿನ ಶಾಸಕರಾಗಿದ್ದರು ಆ ಮೂಲಕ ತಾಲೂಕಿನಲ್ಲಿ ಇರುವ ಸರ್ಕಾರಿ ಜಾಗಗಳನ್ನು ಗುರುತಿಸಿ ಒಕ್ಕೂಟಕ್ಕೆ ಜಮೀನನ್ನು ಮಂಜೂರು ಮಾಡಿಸಬಹುದಾಗಿತ್ತು ಆದರೆ ಖಾಸಗಿಯಾಗಿ ಜಮೀನನ್ನು ಖರೀದಿಸಿ ಒಕ್ಕೂಟಕ್ಕೆ ಸುಮಾರು 25 ಕೋಟಿಗಳಷ್ಟು ನಷ್ಟವಾಗಲು ಕಾರಣರಾಗಿದ್ದಾರೆ ಇದರಿಂದ ಉತ್ಪಾದಕರಿಗೆ ಹಾಲಿನ ಹಣವನ್ನು ಸಂದಾಯ ಮಾಡಲು ಸಾಧ್ಯವಾಗುತ್ತಿಲ್ಲ ಒಕ್ಕೂಟವನ್ನು ದುರುಪಯೋಗಪಡಿಸಿಕೊಂಡು ಜಮೀನನ್ನು ಕೆಎಂಎಫ್ ಗೆ ಬರೆಸುವ ಅವಶ್ಯಕತೆಯಿತ್ತೇನು.ನನ್ನ ಅವಧಿಯಲ್ಲಿ ತಾಲೂಕಿನಲ್ಲಿ ಹೆಚ್ಚು ಸಹಕಾರ ಸಂಘಗಳನ್ನ ರಚನೆ ಮಾಡಿದ್ದು ನಾನೇ ಎಂದು ಬೀಗುವ ನೀವು ಎಂಟು ಖಾಸಗಿ ಹಾಲಿನ ಸಂಘಗಳ ರಚನೆಗೆ ಕಾರಣರಾಗಿದ್ದೀರಾ ಎಂದರು. ಪಿ. ಎಲ್ ಡಿ ಬ್ಯಾಂಕ್ ಮಾಜಿ ಅಧ್ಯಕ್ಷ ಈ.ಪಿ ಲೋಕೇಶ್ , ಟಿ ಈರಯ್ಯ ಮಾತನಾಡಿದರು ಪಕ್ಷದ ಖಜಾಂಜಿ ಬಿಜೆ ಬಸವರಾಜ್, ಕೆಪಿಸಿಸಿ ಸದಸ್ಯ ಅನಿಲ್ ಕುಮಾರ್, ಮುಖಂಡರಾದ ಹೊಲದಪ್ಪ , ರಹಮಾನ್ ಜಾನ್ ಬಾಬು, ಈರಯ್ಯ, ಪಿ. ಮಹದೇವ್, ಸಾಲುಕೊಪ್ಪಲು ಪುಟ್ಟರಾಜು, ತಮ್ಮಣ್ಣಯ್ಯ, ವಿಜಯ್ ಕುಮಾರ್, ರಘು ಗೌಡ , ಈ. ಪಿ.ಲೋಕೇಶ್ ಸೇರಿದಂತೆ ಇತರರು ಹಾಜರಿದ್ದರು.

ಪ್ರವಾಸೋದ್ಯಮ ಇಲಾಖೆ ಸಚಿವ ಹೆಚ್.ಕೆ.ಪಾಟೀಲ್ ಭಾಗಿ

ದಿ ಗೋಲ್ಡನ್ ಚಾರಿಯೇಟ್ ಪುನಾರಂಭ

ಬೆಂಗಳೂರು: ನಗರ ಜಿಲ್ಲೆ ಯಶವಂತಪುರ ರೈಲು ನಿಲ್ದಾಣದ ಫ್ಲಾಟ್ ಫಾರ್ಮ್ 06 ರಲ್ಲಿ ಪ್ರವಾಸೋದ್ಯಮ ಇಲಾಖೆಯ ವತಿಯಿಂದ ಹಮ್ಮಿಕೊಂಡಿದ್ದ ದಿ ಗೋಲ್ಡನ್ ಚಾರಿಯೇಟ್ ರೈಲು ಪುನಾರಂಭಕ್ಕೆ ಕಾನೂನು ಮತ್ತು ಸಂಸದೀಯ ವ್ಯವಹಾರಗಳು ಮತ್ತು ಶಾಸನ ರಚನೆ ಹಾಗೂ ಪ್ರವಾಸೋದ್ಯಮ ಇಲಾಖೆ ಸಚಿವರಾದ ಹೆಚ್. ಕೆ.ಪಾಟೀಲ್ ಅವರು ಇಂದು ಚಾಲನೆ ನೀಡಿದರು.

ನಂತರ ಮಾತನಾಡಿದ ಅವರು ನಮ್ಮ ದೇಶದ ಐತಿಹಾಸಿಕ ಸಂಪತ್ತನ್ನು ನಮ್ಮ ದೇಶದ ಪರಂಪರೆ ಹಾಗೂ ಪರಿಸರವನ್ನು ಜನರಿಗೆ ತಿಳಿಸುವುದರ ಜೊತೆಗೆ ಐಷಾರಾಮಿ ಮತ್ತು ಸುಖಕರ ಪ್ರಯಾಣಕ್ಕೆ ಅನುಕೂಲವಾಗಲಿದೆ ಎಂದರು.

ಕರ್ನಾಟಕದ ಪ್ರತಿಷ್ಠಿತ ಐಕಾನಿಕ್ ಐಷಾರಾಮಿ ಪ್ರವಾಸಿ ರೈಲಾದ ಗೋಲ್ಡನ್ ಚಾರಿಯಟ್ (ಸುವರ್ಣ ರಥ) ರೈಲು ಪರಂಪರೆ ಐಷರಾಮಿ ಮತ್ತು ಸಾಟಿಯಿಲ್ಲದ ಪ್ರಯಾಣದ ಅನುಭವಗಳ ಮಿಶ್ರಣವನ್ನು ಪ್ರತಿನಿಧಿಸುತ್ತದೆ. ಕರ್ನಾಟಕ ಮತ್ತು ದಕ್ಷಿಣ ಭಾರತ ಸಂಸ್ಕೃತಿಕ ಶ್ರೀಮಂತಿಕೆ ಮತ್ತು ರಮಣೀಯ ಸೌಂದರ್ಯವನ್ನು ಗುರುತಿಸಲು ಪ್ರಾರಂಭಿಸಲಾದ ಗೋಲ್ಡನ್ ಚಾರಿಯೇಟ್ ರೈಲ್ ಜಾಗತಿಕವಾಗಿ ಅತ್ಯುತ್ತಮ ಐಷರಾಮಿ ರೈಲು ಪ್ರಯಾಣಗಳಲ್ಲಿ ಒಂದಾಗಿ ಅಂತರಾಷ್ಟ್ರೀಯ ಮೆಚ್ಚುಗೆಯನ್ನು ಗಳಿಸಿದೆ.

ದಕ್ಷಿಣ ಭಾರತದ ಏಕೈಕ ಐಷಾರಾಮಿ ರೈಲು ಆದ ದಿ ಗೋಲ್ಡನ್ ಚಾರಿಯೇಟ್ ಅನ್ನು ಖಖಅಖಿಅ ರವರು ನಿರ್ವಹಣೆ ಮಾಡುತ್ತಿದ್ದು, ರಾಜ್ಯದಲ್ಲಿ ಪ್ರವಾಸ ಕಾರ್ಯಕ್ರಮಗಳು ಹೆಚ್ಚಿರುವುದರಿಂದ ಕರ್ನಾಟಕ ರಾಜ್ಯದ ಪ್ರವಾಸಿ ತಾಣಗಳತ್ತ ರಾಷ್ಟ್ರೀಯ ಮತ್ತು ಅಂತರಾಷ್ಟ್ರೀಯ ಮಟ್ಟದಲ್ಲಿ ಪ್ರವಾಸಿಗರನ್ನು ಆಕರ್ಷಿಸುವುದು ಸೂಕ್ತವಾಗಿರುವ ಹಿನ್ನೆಲೆಯಲ್ಲಿ ಈ ರೈಲು ಅನ್ನು ಪುನಾರಂಭಿಸಲಾಗಿದ್ದು, ಬೆಂಗಳೂರಿನಿಂದ ಹೊರಟು ಮೈಸೂರು - ಕಾಂಚಿಪುರಂ - ಮಹಾಬಲಿಪುರಂ ತಂಜಾವೂರ್ ಚೆಟ್ಟಿನಾಡು - ಕೊಚಿನ್ - ಚೇರ್ತಲ/ಮಾಲೈಕುಲಮ್ - ಬೆಂಗಳೂರು. ಈ ಮಾರ್ಗವಾಗಿ ಸಂಚರಿಸಲಿದೆ ಎಂದು ರೈಲ್ವೆ ಅಧಿಕಾರಿಯೊಬ್ಬರು ತಿಳಿಸಿದರು. ಸರ್ಕಾರದ ಮುಖ್ಯ ಕಾರ್ಯದರ್ಶಿಯಾದ ಡಾ ಶಾಲಿನಿ ರಜನೀಶ್, ಪ್ರವಾಸೋದ್ಯಮ ಇಲಾಖೆಯ ಸರ್ಕಾರದ ಕಾರ್ಯದರ್ಶಿಗಳಾದ ಸಲ್ಮಾ ಕೆ ಪಾಹಿಮ, ಬೆಂಗಳೂರು ನಗರ ಜಿಲ್ಲಾಧಿಕಾರಿಗಳಾದ ಜಿ ಜಗದೀಶ್, ಕರ್ನಾಟಕದ ವಸ್ತುಪ್ರದರ್ಶನ ಪ್ರಾಧಿಕಾರ ಮೈಸೂರು ಅಧ್ಯಕ್ಷರಾದ ಅಯೂಬ್ ಖಾನ್, ಕೆಎಸ್ ಟಿ ಡಿಸಿ ಅಧ್ಯಕ್ಷರಾದ ಎಂ ಶ್ರೀನಿವಾಸ್, ಹಾಗೂ ಇನ್ನಿತರ ಅಧಿಕಾರಿಗಳು ಉಪಸ್ಥಿತರಿದ್ದರು.

ಚಿಕ್ಕಬಳ್ಳಾಪುರ ಜಿಲ್ಲಾಧಿಕಾರಿ ಪಿ.ಎನ್. ರವೀಂದ್ರ ಸಲಹೆ

ಉತ್ತಮ ಆರೋಗ್ಯಕ್ಕೆ ನಿತ್ಯ 10 ನಿಮಿಷ ಧ್ಯಾನ ಮಾಡಿ

ಚಿಕ್ಕಬಳ್ಳಾಪುರ: ಪ್ರತಿಯೊಬ್ಬರು ಪ್ರತಿದಿನ 10 ನಿಮಿಷ ಧ್ಯಾನ ಮಾಡುವುದರಿಂದ ಆರೋಗ್ಯದ ಮೇಲೆ ಹತ್ತು ಹಲವು ಉಪಯೋಗಗಳು ಲಭಿಸಲಿವೆ ಎಂದು ಜಿಲ್ಲಾಧಿಕಾರಿ ಪಿ.ಎನ್ ರವೀಂದ್ರ ಅವರು ತಿಳಿಸಿದರು.

ಶನಿವಾರ ಜಿಲ್ಲಾಡಳಿತ, ಜಿಲ್ಲಾ ಪಂಚಾಯತ್ , ಹಾರ್ಟ್ ಫುಲ್ ನೆಸ್ ಸಂಸ್ಥೆಯ ಇವರ ಸಂಯುಕ್ತಾಶ್ರಯದಲ್ಲಿ ನಗರದ ಸರ್.ಎಂ. ವಿಶ್ವೇಶ್ವರಯ್ಯ ಜಿಲ್ಲಾ ಕ್ರೀಡಾಂಗಣದ ಕಬ್ಬಡಿ ಒಳಾಂಗಣ ಕ್ರೀಡಾಂಗಣದಲ್ಲಿ ಆಯೋಜಿಸಿದ್ದ ''ವಿಶ್ವ ಧ್ಯಾನ ದಿನಾಚರಣೆ'' ಕಾರ್ಯಕ್ರಮವನ್ನು ಉದ್ಘಾಟಿಸಿ ಅವರು ಮಾತನಾಡಿದರು.

ಗರ್ಭಾವಸ್ಥೆಯ ಶಿಶುವಿನಿಂದ ಜೀವಿತದ ಅಂತ್ಯದವರೆಗೂ ಎಲ್ಲರಿಗೂ ಧ್ಯಾನದ ಅತ್ಯವಶ್ಯಕತೆ ಇದೆ. ಧ್ಯಾನದ ಪೂರ್ವದಲ್ಲಿ ಹಾಗೂ ಧ್ಯಾನಾವಸ್ಥೆಯ ಅವಧಿಯಲ್ಲಿ ಮತ್ತು ಧ್ಯಾನದ ನಂತರದಲ್ಲಿ ವಿಭಿನ್ನ ಅನುಭವ ನಮಗೆ ಗಮನಕ್ಕೆ ಬರಲಿದೆ. ಅದು ಅಘಾದವಾದ ಅದಮ್ಯ ಶಕ್ತಿಯನ್ನು ನೀಡುತ್ತದೆ. ಧ್ಯಾನ ಮಾಡುವುದರಿಂದ ಮಾನಸಿಕ ಸ್ಪಷ್ಟತೆ, ಭಾವನಾತ್ಮಕ ಸ್ಥಿರತೆ ಮತ್ತು ಆಧ್ಯಾತ್ಮಿಕ ಬೆಳವಣಿಗೆಯನ್ನು ಸಕ್ರಿಯಗೊಳಿಸುತ್ತದೆ. ವೈಯಕ್ತಿಕ ಪ್ರಯೋಜನಗಳನ್ನು ಮೀರಿ, ಸಾಮೂಹಿಕ ಧ್ಯಾನವು ಮಾನಸಿಕ ಶಾಂತಿಯನ್ನು ನೀಡುತ್ತದೆ. ಮಾನಸಿಕ ಮತ್ತು ದೈಹಿಕ ಒತ್ತಡವನ್ನು ನಿವಾರಿಸಿ ಪ್ರಶಾಂತತೆಯನ್ನಾಗಿ ಮೂಡಿಸುತ್ತದೆ ಎಂದರು.

ನಿರ್ಧಾರ ತೆಗೆದುಕೊಳ್ಳಲು ಧ್ಯಾನ ಸೂಕ್ತ: ಮನಸ್ಸಿನ ಭಾವನೆಯ ಏರುಪೇರುಗಳನ್ನು ಸಮಾಧಾನದ ಸ್ಥಿತಿಯಲ್ಲಿ ಗ್ರಹಿಸಬಹುದು. ಸಮಾಧಾನದ ಅವಸ್ಥೆಗೆ ಧ್ಯಾನದ ಅಗತ್ಯವಿರುತ್ತದೆ. ಸಮಚಿತ್ತದ ಭಾವನೆ ಮೂಡಿದಾಗ ನಿರ್ಧಾರಗಳನ್ನು ತೆಗೆದುಕೊಳ್ಳುವುದು ಸುಲಭವಾಗುತ್ತದೆ. ಧ್ಯಾನವು ಏಕಾಗ್ರತೆಯನ್ನು ಸಾಧಿಸಲು ಸಹಾಯಮಾಡುವುದರಿಂದ ವಿದ್ಯಾರ್ಥಿಗಳಿಗೆ ಹೆಚ್ಚು ಅನುಕೂಲಕರ. ಆಡಳಿತ ವರ್ಗದ ಅಧಿಕಾರಿಗಳು, ಉದ್ಯೋಗಿಗಳು ನಿರ್ಧಾರಗಳನ್ನು ತೆಗೆದುಕೊಳ್ಳಲು ಧ್ಯಾನ ಸಹಕಾರಿ. ನಿವೃತ್ತರಿಗೆ ವಿಶ್ರಾಂತಿ ಜೀವನ ನಡೆಸಲು ಧ್ಯಾನ ಬಹಳ ಮುಖ್ಯವಾಗಿರುತ್ತದೆ ಎಂದು ಉದ್ಯೋಗಿಗಳು ಹೆಚ್ಚಾಗಿ ಧ್ಯಾನಕ್ಕೆ ಪ್ರಾಮುಖ್ಯತೆ ನೀಡಬೇಕು. ಇದರಿಂದ ಸಮರ್ಥವಾಗಿ ಹಾಗೂ ತ್ವರಿತವಾಗಿ ಕಾರ್ಯನಿರ್ವಹಿಸಲು ಸಾಧ್ಯವಾಗುತ್ತದೆ. ಪ್ರತಿಯೊಬ್ಬರು ಪ್ರತಿದಿನ 10 ನಿಮಿಷ ಬೆಳಿಗ್ಗೆ ಅಥವಾ ರಾತ್ರಿ ಧ್ಯಾನ ಮಾಡುವುದಕ್ಕೆ ಸಮಯ ಮೀಸಲಿಟ್ಟು ಧ್ಯಾನ ಮಾಡುವುದನ್ನು ಅಭ್ಯಾಸ ಮಾಡಬೇಕು. ಇದರಿಂದ ದೇಹದ ರಕ್ತದೊತ್ತಡ, ಮಧುಮೇಹ, ಥೈರಯಿಡ್, ಹೃದಯ ಸಂಬಂಧಿ ಕಾಯಿಲೆಗಳು ಬೇರೆ ಎಲ್ಲ ಕಾಯಿಲೆಗಳಿಗೆ ಧ್ಯಾನವು ಒಂದು ಮೂಲ ಪರಿಹಾರವಾಗಿದೆ ಎಂದು ತಿಳಿಸಿದರು.

ಧ್ಯಾನ ತಜ್ಞರ ಸೂಚನೆಗಳಂತೆ ಜಿಲ್ಲಾಧಿಕಾರಿ ಪಿ.ಎನ್. ರವೀಂದ್ರ, ಜಿಲ್ಲಾ ಪಂಚಾಯತ್ ಮುಖ್ಯ ಕಾರ್ಯನಿರ್ವಹಣಾಧಿಕಾರಿ ಪ್ರಕಾಶ್ ಜಿ.ಟಿ ನಿಟ್ಟಾಲಿ, ಜಿಲ್ಲಾ ಪೊಲೀಸ್ ವರಿಷ್ಠಾಧಿಕಾರಿ ಕುಶಲ್ ಚೌಕ್ಸೆ, ಅಪರ ಜಿಲ್ಲಾಧಿಕಾರಿ ಡಾ.ಎನ್.ಭಾಸ್ಕರ್, ಜಿಲ್ಲಾ ಅಂಗವಿಕಲರ ಕಲ್ಯಾಣಾಧಿಕಾರಿ ಎನ್. ಎಂ.ಜಗದೀಶ, ತಹಶಿಲ್ದಾರ್ ಅನಿಲ್, ತಾಲ್ಲೂಕು ಪಂಚಾಯಿತಿ ಕಾರ್ಯನಿರ್ವಹಣಾಧಿಕಾರಿ ಮಂಜುನಾಥ್, ಹಾರ್ಟ್ ಫುಲ್ ನೆಸ್ ಜಿಲ್ಲಾ ಟ್ರೈನರ್ ಡಾ.ಪ್ರಕಾಶ್, ಬೆಂಗಳೂರು ಹಾರ್ಟ್ ಫುಲ್ ನೆಸ್ ಟ್ರೈನರ್ ಬಿ.ಜಿ ಪ್ರಸನ್ನ ಕೃಷ್ಣ, ಯೋಗ ಗುರುಗಳಾದ ಲೋಕನಾಥ್ ರವಿವರ್ಮಾ, ರಾಮಚಂದ್ರರೆಡ್ಡಿ, ಮಹೇಶ್, ಪ್ರಭಾಕರ್, ಡ್ಯಾನ್ಸ್ ಶ್ರೀನಿವಾಸ್, ಗೋವಿಂದರಾಜು, ಜಿಲ್ಲಾ ಹಾರ್ಟ್ ಫುಲ್ ನೆಸ್ ಸಂಸ್ಥೆಯ ಸದಸ್ಯರು ಹಾಗೂ ಜಿಲ್ಲಾ ಮಟ್ಟದ ಅಧಿಕಾರಿಗಳು, ಶಾಲಾ ಮಕ್ಕಳು, ಸಾರ್ವಜನಿಕರು ಧ್ಯಾನವನ್ನು ಮಾಡಿದರು.

ಯುವನಿಧಿ ಯೋಜನೆಯ ನೋಂದಣಿ ಪ್ರಕ್ರಿಯೆ

ಚಿಕ್ಕಬಳ್ಳಾಪುರ: ಕರ್ನಾಟಕ ಸರ್ಕಾರದ ಗ್ಯಾರಂಟಿ ಯೋಜನೆಯ ಯುವ ಜನತೆಯ ಉಜ್ವಲ ಭವಿಷ್ಯಕ್ಕಾಗಿ 2024ರ ಯುವನಿಧಿ ಯೋಜನೆಯ ನೋಂದಣಿ ಪ್ರಕ್ರಿಯೆ ಆರಂಭವಾಗಿದ್ದು, ನಿರುದ್ಯೋಗಿ ಪದವಿ ಹಾಗೂ ಸ್ನಾತಕೋತ್ತರ ಪದವೀಧರರಿಗೆ 3 ಸಾವಿರ, ಡಿಪ್ಲೋಮಾ ತೇರ್ಗಡೆಯಾದವರಿಗೆ 1500 ರೂಗಳನ್ನು ಪ್ರತಿ ತಿಂಗಳು ನಿರುದ್ಯೋಗಿ ಭತ್ಯೆಯಾಗಿ ನೀಡಲಾಗುತ್ತದೆ. ಯೋಜನೆಯ ನೋಂದಣಿ ಪ್ರಕ್ರಿಯೆ ಆರಂಭವಾಗಿದ್ದು ನೋಂದಣಿಗೆ ಅಗತ್ಯ ಇರುವ ದಾಖಲೆಗಳೊಂದಿಗೆ ಅರ್ಜಿ ಸಲ್ಲಿಸಬೇಕು. ಸೇವಾ ಸಿಂಧು ಪೋರ್ಟಲ್ https://sevasindhugs.karnataka.gov.in ನಲ್ಲಿ ನೋಂದಾಯಿಸಿಕೊಳ್ಳುವುದು. ಅರ್ಹ ಅಭ್ಯರ್ಥಿಯು ಪ್ರತಿ ಮಾಹೆ 25 ರೊಳಗೆ ತಾನು ನಿರುದ್ಯೋಗಿ ಎಂದು ಕಡ್ಡಾಯವಾಗಿ ಸ್ವಯಂ ಘೋಷಣೆ ನೀಡಬೇಕು. ಜಿಲ್ಲೆಯ ಎಲ್ಲಾ ಅರ್ಹ ಅಭ್ಯರ್ಥಿಗಳು ಯುವನಿಧಿ ಯೋಜನೆಯ ಸದುಪಯೋಗ ಪಡೆದುಕೊಳ್ಳಬೇಕು ಹಾಗೂ ಹೆಚ್ಚಿನ ಮಾಹಿತಿಗಾಗಿ ಸಹಾಯವಾಣಿ 1800-599-7154 ಗೆ ಸಂಪರ್ಕಿಸಬಹುದೆಂದು ಜಿಲ್ಲಾಧಿಕಾರಿ ಪಿ.ಎನ್.ರವೀಂದ್ರ ಅವರು ಪೋಸ್ಟರ್ ಬಿಡುಗಡೆ ಮಾಡಿ ತಿಳಿಸಿದರು. ಈ ಸಂದರ್ಭದಲ್ಲಿ ಜಿಲ್ಲಾ ಉದ್ಯೋಗಾಧಿಕಾರಿ ಎಂ.ಪ್ರಸಾದ್, ಉದ್ಯೋಗಾಭಿವೃದ್ಧಿ ಕಾರ್ಯನಿರ್ವಾಕ ಶ್ರೀನಿವಾಸ್ ಹಾಗೂ ಕಚೇರಿ ಸಿಬ್ಬಂದಿ ಹಾಜರಿದ್ದರು.

ಸಂವಿಧಾನ ಶಿಲ್ಪಿ ಡಾ.ಬಿ.ಆರ್.ಅಂಬೇಡ್ಕರ್ ಬಗ್ಗೆ ಹಗುರವಾಗಿ ಮಾತನಾಡಿದ

ಅಮಿತ್ ಶಾ ವಿರುದ್ಧ ಕ್ರಮಕ್ಕೆ ಆಗ್ರಹ

ಚಾಮರಾಜನಗರ: ಸಂವಿಧಾನ ಶಿಲ್ಪಿ ಡಾ.ಬಿ.ಆರ್.ಅಂಬೇಡ್ಕರ್ ಅವರ ಬಗ್ಗೆ ಹಗುರವಾಗಿ ಮಾತನಾಡಿರುವ ಕೇಂದ್ರ ಗೃಹ ಸಚಿವ ಅಮಿತ್ ಶಾ ವಿರುದ್ಧ ಕ್ರಮಕ್ಕೆ ಆಗ್ರಹಿಸಿ ಜಿಲ್ಲಾ ಕಾಂಗ್ರೆಸ್ ಸಮಿತಿ ಪ್ರತಿಭಟನೆ ನಡೆಯಿತು.

ಚಾಮರಾಜನಗರದ ಶ್ರೀಚಾಮರಾಜೇಶ್ವರ ದೇವಸ್ಥಾನದ ಮುಂಭಾಗ ಜಮಾಯಿಸಿದ ಪ್ರತಿಭಟನಾಕಾರರು ಜೋಡಿರಸ್ತೆ ಮೂಲಕ ಜಿಲ್ಲಾಡಳಿತ ಭವನಕ್ಕೆ ತೆರಳಿ ಕೆಲಕಾಲ ಭಾಗವಹಿಸಿದ್ದರು.

ವಜಾಗೊಳಿಸಿ ಬಂಧಿಸಬೇಕು. ಬಿಜೆಪಿಯವರಿಗೆ ಸಂವಿಧಾನ ಹಾಗೂ ಅಂಬೇಡ್ಕರ್ ಬಗ್ಗೆ ಗೌರವ ಇಲ್ಲ ಎಂದು ಪ್ರತಿಭಟನಾಕಾರರು ಕೇಂದ್ರ ಗೃಹ ಸಚಿವ ಅಮಿತ್ ಶಾ ವಿರುದ್ಧ ಘೋಷಣೆ ಕೂಗಿ ಆಕ್ರೋಶ ವ್ಯಕ್ತಪಡಿಸಿದರು,ಪ್ರತಿಭಟನಾ ಸ್ಥಳಕ್ಕಾಗಮಿಸಿದ ಅಪರ ಜಿಲ್ಲಾಧಿಕಾರಿ ಗೀತಾ ಹುಡೇದ ಅವರಿಗೆ

ಮನವಿ ಸಲ್ಲಿಸಿ ಪ್ರತಿಭಟನೆಯನ್ನು ಅಂತ್ಯಗೊಳಿಸಲಾಯಿತು. ಪ್ರತಿಭಟನೆಯಲ್ಲಿ ಜಿಲ್ಲಾ ಕಾಂಗ್ರೆಸ್ ಉಪಾಧ್ಯಕ್ಷ ಬಿ.ಕೆ. ರವಿಕುಮಾರ್, ಚುಡಾ ಅಧ್ಯಕ್ಷ ಮುಹಮ್ಮದ್ ಅಸ್ಗರ್, ಜಿಲ್ಲಾ ಕಾಂಗ್ರೆಸ್ ವಕ್ತಾರ ಕೆರೆಹಳ್ಳಿ ನವೀಶ್, ಹಾಗೂ ಇನ್ನಿತರ ಕಾಂಗ್ರೆಸ್ ಮುಖಂಡರು ಭಾಗವಹಿಸಿದ್ದರು.

ಚಾಮರಾಜನಗರದಲ್ಲಿ ವಕೀಲರಿಂದ ಪ್ರತಿಭಟನೆ

ಚಾಮರಾಜನಗರ: ಡಾ. ಬಿ.ಆರ್. ಅಂಬೇಡ್ಕರ್ ಅವರ ಕುರಿತು ಕೇಂದ್ರ ಗೃಹ ಸಚವ ಅಮಿತ್ ಶಾ ರವರ ವಿರುದ್ಧ ಜಿಲ್ಲಾ ನ್ಯಾಯಾಲಯದಲ್ಲಿ ವಕೀಲರು ಪ್ರತಿಭಟನೆ ನಡೆಸಿದರು. ಚಾಮರಾಜನಗರದ ನ್ಯಾಯಾಲಯದ ಆವರಣದಲ್ಲಿರುವ ಜಿಲ್ಲಾ ವಕೀಲರ ಸಂಘದ ಸಭಾಂಗಣದಲ್ಲಿ ಸಭೆ ಯದ ಕಲಾಪದಿಂದ ಹೊರಗುಳಿದು ಪ್ರತಿಭಟನೆ ನಡೆಸಿದರು. ಬಳಿಕ ಅಲ್ಲಿಂದ ಜಿಲ್ಲಾಡಳಿತ ಭವನಕ್ಕೆ ತೆರಳಿ ತೆರಳಿ ಕೆಲಕಾಲ ಪ್ರಭಟನೆ ನಡೆಸಿದದ ಜಿಲ್ಲಾ ವಕೀಲರ ಸಂಘ ಚಾಮರಾಜನಗರ ಎಡಿಸಿ ಗೀತಾ ಹುಡೇದ ಅದರ ಮೂಲಕ ರಾಷ್ಟ್ರಪತಿಗೆ ಮನವಿ ಸಲ್ಲಿಸಿದರು. ಜಿಲ್ಲಾ ವಕೀಲರ ಸಂಘದ ಪ್ರಧಾನ ಕಾರ್ಯದರ್ಶಿ ದೊಡ್ಡಮೋಳೆ ರಂಗಸ್ವಾಮಿ ಮಾತನಾಡಿ, ಅವರು ಕೂಡಲೇ ಸಚಿವ ಸ್ಥಾನಕ್ಕೆ ರಾಜನಾದು ನೀಡಬೇಕು. ಇದೊಂದು ದೇಶಕ್ಕೆ ಮಾಡಿದ ಅಪಮಾನವಾಗಿದೆ. ಅಮಿತ್ ಶಾ ವಿರುದ್ಧ ಕಾನೂನು ಕ್ರಮಕ್ಕೆಗೊಳ್ಳಬೇಕು ಎಂದು ಮನವಿ ಮಾಡಿದರು. ಜಿಲ್ಲಾ ವಕೀಲರ ಸಂಘದ ಅಧ್ಯಕ್ಷ ನಂಜಯ್ಯ, ವಕೀಲರಾದ ದಲಿತ್ ರಾಜ್, ನೋಟರಿ ನಾಗಣ್ಣ, ಮಾದೇಶ್, ಪೃಥ್ವಿನಗರಯ್ಯನ ಮಲ್ಲು ಹಾಜರಿದ್ದರು.

ತೋಟಗಾರಿಕೆ ಇಲಾಖೆ : ಕೆರೆ ಸುರಕ್ಷಾ ಇನ್ಸೂರೆನ್ಸ್ ಸ್ಕೀಮ್ ಸೌಲಭ್ಯಕ್ಕೆ ಅರ್ಜಿ ಆಹ್ವಾನ

ಚಾಮರಾಜನಗರ: ತೋಟಗಾರಿಕೆ ಇಲಾಖೆಯಿಂದ 2024-25ನೇ ಸಾಲಿನಲ್ಲಿ ತೆಂಗು ಅಭಿವೃದ್ಧಿ ಮಂಡಳಿ (ಸಿಡಿಬಿ) ಮತ್ತು ದಿ ನ್ಯೂ ಇಂಡಿಯಾ ಅಶ್ಯೂರೆನ್ಸ್ ಕಂಪನಿ ಲಿಮಿಟೆಡ್, ತ್ರಿಪುನಿತುರ ಸಹಯೋಗದಲ್ಲಿ ಕೆರ ಸುರಕ್ಷಾ ಇನ್ಸೂರೆನ್ಸ್ ಸ್ಕೀಮ್ ಸೌಲಭ್ಯಕ್ಕಾಗಿ ಅರ್ಜಿ ಆಹ್ವಾನಿಸಲಾಗಿದೆ. 18 ರಿಂದ 65 ವರ್ಷದೊಳಗಿನ ತೆಂಗು ಮರ ಹತ್ತುವವರು, ನೀರಾ ತೆಗೆಯುವವರು, ತೆಂಗಿನಕಾಯಿ ಕೀಳುವವರು, ನೀರಾ ಟ್ಯಾಪರ್ಸ್ ಗೆ, ಹೈಬ್ರಿಡೈಜೇಷನ್ ಕೆಲಸಗಾರರು ಈ ಯೋಜನೆ (ಕೆರ ಸುರಕ್ಷಾ ಇನ್ಸೂರೆನ್ಸ್ ಸ್ಕೀಮ್)ಗೆ ಒಳಪಡಲಿದ್ದಾರೆ. ವಾರ್ಷಿಕ ಪ್ರೀಮಿಯಂ ಮೊತ್ತ ರೈತರ ವಂತಿಗೆ 239 ರೂ.

ಪಾವತಿಸಿದ್ದಲ್ಲಿ 7 ಲಕ್ಷ ರೂ.ಗಳವರೆಗೆ ಬೆನಿಫಿಟ್ಸ್ ಕ್ಲೈಮ್ ಸೌಲಭ್ಯ ಪಡೆಯಬಹುದು. ತೆಂಗು ಅಭಿವೃದ್ಧಿ ಮಂಡಳಿ ವಂತಿಗೆ ಮೊತ್ತ 717 ರೂ., ರೈತರ ವಂತಿಗೆ ಮೊತ್ತ 239 ರೂ. ಸೇರಿದಂತೆ ವಾರ್ಷಿಕ ಪ್ರೀಮಿಯಂ ಒಟ್ಟು ಮೊತ್ತ 956 ರೂ. ಆಗಿರುತ್ತದೆ. ರೈತರ ವಂತಿಗೆ ಮೊತ್ತವನ್ನು ಕೊಕೊನೆಟ್ ಡೆವಲಪ್ ಮೆಂಟ್ ಬೋರ್ಡ್, ಕೊಚ್ಚಿನ್ ರವರ ಹೆಸರಿನಲ್ಲಿ ಡಿ.ಡಿ (ಡಿಮ್ಯಾಂಡ್ ಡ್ರಾಫ್ಟ್) ತೆಗೆದು ಅರ್ಜಿಯೊಂದಿಗೆ ಆಧಾರ್ ಕಾರ್ಡ್, ಬ್ಯಾಂಕ್ ಪಾಸ್ ಪುಸ್ತಕದ ಜೆರಾಕ್ಸ್, ಭಾವಚಿತ್ರ ಸಲ್ಲಿಸಬೇಕು. ಹೆಚ್ಚಿನ ಮಾಹಿತಿ ಹಾಗೂ ಅರ್ಜಿಗಾಗಿ ಆಯಾ ತಾಲೂಕಿನ ಹಿರಿಯ ತೋಟಗಾರಿಕೆ ನಿರ್ದೇಶಕರ ಕಚೇರಿಯ ತಾಂತ್ರಿಕ ಸಿಬ್ಬಂದಿಗಳನ್ನು ಸಂಪರ್ಕಿಸುವಂತೆ ತೋಟಗಾರಿಕೆ ಉಪನಿರ್ದೇಶಕರು ಪ್ರಕಟಣೆಯಲ್ಲಿ ತಿಳಿಸಿದ್ದಾರೆ.

ಕ್ರೀಡಾ ವಸತಿ ಶಾಲೆಯ ಕಟ್ಟಡ ವೀಕ್ಷಣೆ

ಚಿಕ್ಕಬಳ್ಳಾಪುರ : ಚಿಕ್ಕಬಳ್ಳಾಪುರ ನಗರದ ಸರ್.ಎಂ. ವಿಶ್ವೇಶ್ವರಯ್ಯ ಕ್ರೀಡಾಂಗಣಕ್ಕೆ ಜಿಲ್ಲಾಧಿಕಾರಿ ಅವರು ಶನಿವಾರ ಅಧಿಕಾರಿಗಳೊಂದಿಗೆ ಭೇಟಿ ನೀಡಿ ಶಟಲ್ ಬ್ಯಾಟ್ ಮಿಟನ್ ಕೋರ್ಟ್, ಕ್ರೀಡಾಂಗಣ ಶೌಚಾಲಯ, ನೂತನವಾಗಿ ನಿರ್ಮಾಣ ಗೊಂಡಿರುವ ಕ್ರೀಡಾ ವಸತಿ ಶಾಲೆಯ ಕಟ್ಟಡ ವೀಕ್ಷಣೆ ಮಾಡಿದರು. ಈ ವೇಳೆ ಅಲ್ಲಿನ ಮಕ್ಕಳ ಯೋಗಕ್ಷೇಮ ಹಾಗೂ ಮೂಲಭೂತ ಸೌಕರ್ಯಗಳನ್ನು ವಿಚಾರಿಸಿ ಕ್ರೀಡಾ ತರಬೇತಿಗಾರರನ್ನು ನೇಮಿಸಲು ತಿಳಿಸಿದರು. ಈ ಸಂದರ್ಭದಲ್ಲಿ ಜಿಲ್ಲಾ ಪಂಚಾಯತ್ ಮುಖ್ಯ ಕಾರ್ಯನಿರ್ವಹಣಾಧಿಕಾರಿ ಪ್ರಕಾಶ್ ಜಿ.ಟಿ ನಿಟ್ಟಾಲಿ, ಯುವ ಸಬಲೀಕರಣ ಮತ್ತು ಕ್ರೀಡಾ ಇಲಾಖೆಯ ಸಹಾಯಕ ನಿರ್ದೇಶಕ ಎನ್. ಎಂ.ಜಗದೀಶ, ವಿದ್ಯಾರ್ಥಿಗಳು, ಸಾರ್ವಜನಿಕರು ಉಪಸ್ಥಿತರಿದ್ದರು.

3 ದಿನಗಳ ರಾಷ್ಟ್ರೀಯ ಸಮ್ಮೇಳನ

ಚಿಕ್ಕಬಳ್ಳಾಪುರ: ಕರ್ನಾಟಕ ವಿಜ್ಞಾನ ಮತ್ತು ತಂತ್ರಜ್ಞಾನ ಅಕಾಡೆಮಿಯು "Exploring Natures Pharmacy: Potential of Medicinal and Aromatic Plants and Their Conservation" ವಿಷಯದ ಮೇಲೆ 2025ರ ಜನವರಿ 7 ರಿಂದ 9 ರವರೆಗೆ ಮೂರು ದಿನಗಳ ರಾಷ್ಟ್ರೀಯ ಸಮ್ಮೇಳನವನ್ನು ಅಕಾಡೆಮಿಯ ಕಚೇರಿಯಲ್ಲಿ ಆಯೋಜಿಸಲಾಗುತ್ತಿದೆ.

ಈ ಸಮ್ಮೇಳನದಲ್ಲಿ ವಿವಿಧ ಪ್ರತಿಷ್ಠಿತ ಸಂಸ್ಥೆಗಳ ಹೆಸರಾಂತ ವಿಜ್ಞಾನಿಗಳು ತಾಂತ್ರಿಕ ಉಪನ್ಯಾಸಗಳನ್ನು ನೀಡಲಿದ್ದಾರೆ. ಈ ಸಮ್ಮೇಳನದಲ್ಲಿ ಸ್ನಾತಕೋತ್ತರ ವಿಜ್ಞಾನ ವಿದ್ಯಾರ್ಥಿಗಳು, ಸಂಶೋಧನಾ ವಿದ್ಯಾರ್ಥಿಗಳು, ಪ್ರಾಧ್ಯಾಪಕರು, ಯುವ ವಿಜ್ಞಾನಿಗಳು, ಶೈಕ್ಷಣಿಕ ತಜ್ಞರು, ಯುವ ಉದ್ಯಮದಾರರು ಭಾಗವಹಿಸಬಹುದಾಗಿದೆ. ಅಲ್ಲದೇ ಯುವ ವಿಜ್ಞಾನಿಗಳು ಮತ್ತು ಸಂಶೋಧನಾ ವಿದ್ಯಾರ್ಥಿಗಳು Research Paper Presentationಸಮಮಂಡಿಸಲುಅವಕಾಶಕಲ್ಪಿಸಲಾಗಿದ್ದು,ಆಯ್ಕೆಯಾದ Research Paperಗಳಿಗೆ ನಗದು ಬಹುಮಾನವನ್ನು ನೀಡಲಾಗುವುದು. ಆಸಕ್ತ ಪ್ರತಿನಿಧಿಗಳು ಡಿಸೆಂಬರ್ 31 ರೊಳಗಾಗಿ (Google form-https://forms.gle/JochVVLYyNBHKtdx7) ಮೂಲಕ ನೋಂದಾಯಿಸಿಕೊಳ್ಳಬಹುದಾಗಿದೆ. ಹೆಚ್ಚಿನ ಮಾಹಿತಿಗಾಗಿ ಅಕಾಡೆಮಿಯ ಅಧಿಕಾರಿಗಳನ್ನು ಮೊ:9880405181, 9686449019 ಮತ್ತು 9845258894 ಗೆ ಸಂಪರ್ಕಿಸಬಹುದಾಗಿದೆ. ಅಥವಾ ಅಕಾಡೆಮಿಯ ವೆಬ್ ಸೈಟ್-http://kstacademy.in ವೀಕ್ಷಿಸಬಹುದಾಗಿದೆ ಎಂದು ಕರ್ನಾಟಕ ವಿಜ್ಞಾನ ಮತ್ತು ತಂತ್ರಜ್ಞಾನ ಅಕಾಡೆಮಿಯ ಮುಖ್ಯ ಕಾರ್ಯನಿರ್ವಾಹಕ ಅಧಿಕಾರಿ ಎ.ಎಂ. ರಮೇಶ್ ತಿಳಿಸಿದ್ದಾರೆ.

24 ರಂದು ಸಿರಿಧಾನ್ಯಗಳ ನಡಿಗೆ ಕಾರ್ಯಕ್ರಮ

ಚಿಕ್ಕಬಳ್ಳಾಪುರ: ಕೃಷಿ ಇಲಾಖೆಯಿಂದ ಸಿರಿಧಾನ್ಯಗಳ ನಡಿಗೆ ಕಾರ್ಯಕ್ರಮವನ್ನು ಡಿಸೆಂಬರ್ 24 ರಂದು ಬೆಳಿಗ್ಗೆ 6 ಗಂಟೆಗೆ ನಗರದ ಸರ್.ಎಂ. ವಿಶ್ವೇಶ್ವರಯ್ಯ ಜಿಲ್ಲಾ ಕ್ರೀಡಾಂಗಣದಲ್ಲಿ ಹಮ್ಮಿಕೊಳ್ಳಲಾಗಿದೆ. ಈ ಕಾರ್ಯಕ್ರಮದಲ್ಲಿ ಉನ್ನತ ಶಿಕ್ಷಣ ಸಚಿವರು ಹಾಗೂ ಜಿಲ್ಲಾ ಉಸ್ತುವಾರಿ ಸಚಿವರು ಹಾಗೂ ಸ್ಥಳೀಯ ಶಾಸಕರು, ಇತರೆ ಜನಪ್ರತಿನಿಧಿಗಳು, ಜಿಲ್ಲಾ ಮತ್ತು ತಾಲ್ಲೂಕು ಮಟ್ಟದ ಅಧಿಕಾರಿಗಳು, ವಿದ್ಯಾರ್ಥಿಗಳು ಹಾಗೂ ಸಾರ್ವಜನಿಕರು ಭಾಗವಹಿಸುತ್ತಿದ್ದು, ನಗರದ ಪ್ರಮುಖ ಬೀದಿಗಳಲ್ಲಿ ನಡಿಗೆ ಮುಖಾಂತರ ಸಿರಿಧಾನ್ಯಗಳ ಬಗ್ಗೆ ಹೆಚ್ಚು ಉತ್ತೇಜನ ನೀಡಲು ಮತ್ತು ಪ್ರೋತ್ಸಾಹಿಸಲು ಸಿರಿಧಾನ್ಯಗಳ ನಡಿಗೆ ಕಾರ್ಯಕ್ರಮವನ್ನು ಆಯೋಜಿಸಿದ್ದು, ಇಲಾಖೆಯ ಎಲ್ಲ ಅಧಿಕಾರಿ, ಸಿಬ್ಬಂದಿಯವರೆಲ್ಲರೂ ಡಿಸೆಂಬರ್ 24 ರಂದು ಭಾಗವಹಿಸಿ ಕಾರ್ಯಕ್ರಮವನ್ನು ಯಶಸ್ವಿಗೊಳಿಸಬೇಕೆಂದು ಜಂಟಿ ಕೃಷಿ ನಿರ್ದೇಶಕರು ಪ್ರಕಟಣೆಯಲ್ಲಿ ತಿಳಿಸಿದ್ದಾರೆ. ಸಿರಿಧಾನ್ಯ ನಡಿಗೆ ಕಾರ್ಯಕ್ರಮದ ಮಾರ್ಗ ಸರ್.ಎಂ. ವಿಶ್ವೇಶ್ವರಯ್ಯ ಜಿಲ್ಲಾ ಕ್ರೀಡಾಂಗಣದಿಂದ ಪ್ರಾರಂಭವಾಗಿ- ಬಿ.ಬಿ ರಸ್ತೆ -ಶಿಡ್ಲಘಟ್ಟ ವೃತ್ತ - ಗಂಗಮ್ಮಗುಡಿ ವೃತ್ತ (ಗೌರಿಬಿದನೂರು ರಸ್ತೆ) - ಅಂಬೇಡ್ಕರ್ ಭವನ - ಶಿಡ್ಲಘಟ್ಟ ವೃತ್ತ - ಸರ್.ಎಂ. ವಿಶ್ವೇಶ್ವರಯ್ಯ ಜಿಲ್ಲಾ ಕ್ರೀಡಾಂಗಣದ ವರೆಗೆ ಸಾಗಲಿದೆ.

ನಾಳೆ ರಾಷ್ಟ್ರೀಯ ರೈತರ ದಿನಾಚರಣೆ

ಚಿಕ್ಕಬಳ್ಳಾಪುರ: ಕೃಷಿ ಇಲಾಖೆ ವತಿಯಿಂದ 2024-25ನೇ ಸಾಲಿನ ರಾಷ್ಟ್ರೀಯ ರೈತರ ದಿನಾಚರಣೆಯನ್ನು ಡಿಸೆಂಬರ್ 23 ರಂದು ಬೆಳಿಗ್ಗೆ 11 ಗಂಟೆಗೆ ಜಿಲ್ಲಾ ಪತ್ರಕರ್ತರ ಭವನದಲ್ಲಿ ಹಮ್ಮಿಕೊಳ್ಳಲಾಗಿದೆ. ಹೆಚ್ಚಿನ ಸಂಖ್ಯೆಯಲ್ಲಿ ರೈತ ಭಾಂದವರು ಹಾಗೂ ರೈತ ಪರ ಸಂಘಟನೆಯ ಸದಸ್ಯರು ಭಾಗವಹಿಸಬೇಕೆಂದು ಚಿಕ್ಕಬಳ್ಳಾಪುರ ಸಹಾಯಕ ಕೃಷಿ ನಿರ್ದೇಶಕರು ಪ್ರಕಟಣೆಯಲ್ಲಿ ತಿಳಿಸಿದ್ದಾರೆ.

ಎಸ್.ಸಿ.ಎಸ್‌ಪಿ/ಟಿ.ಎಸ್‌ಪಿ ಯೋಜನೆಯಡಿ ವಿವಿಧ ಕೌಶಲ್ಯಾಭಿವೃದ್ಧಿ ತರಬೇತಿ

ಬೆಂಗಳೂರು, ಪ್ರವಾಸೋದ್ಯಮ ಇಲಾಖೆಯ ವತಿಯಿಂದ 2024-25ನೇ ಸಾಲಿನಲ್ಲಿ ಪ್ರವಾಸೋದ್ಯಮ / ಆತಿಥ್ಯ ಕ್ಷೇತ್ರದಲ್ಲಿ ಕೌಶಲ್ಯಾಭಿವೃದ್ಧಿ ತರಬೇತಿ ಕಾರ್ಯಕ್ರಮವನ್ನು ಪರಿಶಿಷ್ಟ ಜಾತಿಗೆ ಸೇರಿದ 292 ಅಭ್ಯರ್ಥಿಗಳಿಗೆ ಹಾಗೂ ಪರಿಶಿಷ್ಟ ಪಂಗಡಕ್ಕೆ ಸೇರಿದ 162 ಅಭ್ಯರ್ಥಿಗಳಿಗೆ ರಾಜ್ಯ ಹಾಗೂ ಕೇಂದ್ರ ಸರ್ಕಾರದ ಆತಿಥ್ಯ ಕ್ಷೇತ್ರದ ಸಂಸ್ಥೆಗಳಾದ ಫುಡ್ ಕ್ರಾಫ್ಟ್ ಇನ್ಸಿಟಿಟ್ಯೂಟ್, ಮೈಸೂರು (ಎಫ್‌ಸಿಐ) ಹಾಗೂ ಇನ್ಸಿಟಿಟ್ಯೂಟ್ ಆಫ್ ಹೋಟೆಲ್ ಮ್ಯಾನೇಜ್‌ಮೆಂಟ್, ಬೆಂಗಳೂರು (ಐಹೆಚ್‌ಎಂ) ಇವರ ಮೂಲಕ ವಸತಿ ಸಹಿತ ಕಾರ್ಯಕ್ರಮವನ್ನು ಹಮ್ಮಿಕೊಂಡಿದ್ದು, ಅರ್ಹ ಅಭ್ಯರ್ಥಿಗಳಿಂದ ಅರ್ಜಿ ಆಹ್ವಾನಿಸಲಾಗಿದೆ. Food and Beverage Service Steward ತರಬೇತಿಯು 4 ತಿಂಗಳಾಗಿದ್ದು, ಎಸ್ ಎಸ್‌ಎಲ್‌ಸಿ ಉತ್ತೀರ್ಣವಾಗಿರಬೇಕು. 20 ವರ್ಷದಿಂದ 45 ವರ್ಷದ ವಯೋಮಿತಿಯಲ್ಲಿರಬೇಕು. ತರಬೇತಿಗೆ ಪರಿಶಿಷ್ಟ ಜಾತಿಯ 100 ಅಭ್ಯರ್ಥಿಗಳು ಹಾಗೂ ಪರಿಶಿಷ್ಟ ಪಂಗಡದ 49 ಅಭ್ಯರ್ಥಿಗಳಿಗೆ ಮಾತ್ರ ಅವಕಾಶವಿರುತ್ತದೆ. Room Attendant ತರಬೇತಿಯು 4 ತಿಂಗಳಾಗಿದ್ದು, ಐದನೇ ತರಗತಿ ಉತ್ತೀರ್ಣವಾಗಿರಬೇಕು. 20 ವರ್ಷದಿಂದ 45 ವರ್ಷದ ವಯೋಮಿತಿಯಲ್ಲಿರಬೇಕು. ತರಬೇತಿಗೆ ಪರಿಶಿಷ್ಟ ಜಾತಿಯ 30 ಅಭ್ಯರ್ಥಿಗಳು ಹಾಗೂ ಪರಿಶಿಷ್ಟ ಪಂಗಡದ 19 ಅಭ್ಯರ್ಥಿಗಳಿಗೆ ಮಾತ್ರ ಅವಕಾಶವಿರುತ್ತದೆ. Front office Associate ತರಬೇತಿಯು 4 ತಿಂಗಳಾಗಿದ್ದು, 12 ನೇ ತರಗತಿ ಉತ್ತೀರ್ಣವಾಗಿರಬೇಕು. 20 ವರ್ಷದಿಂದ 45 ವರ್ಷದ ವಯೋಮಿತಿಯಲ್ಲಿರಬೇಕು. ತರಬೇತಿಗೆ ಪರಿಶಿಷ್ಟ ಜಾತಿಯ 15 ಅಭ್ಯರ್ಥಿಗಳು ಹಾಗೂ ಪರಿಶಿಷ್ಟ ಪಂಗಡದ 5 ಅಭ್ಯರ್ಥಿಗಳಿಗೆ ಮಾತ್ರ ಅವಕಾಶವಿರುತ್ತದೆ. Multi cuisine Cook ತರಬೇತಿಯು 4 ತಿಂಗಳಾಗಿದ್ದು, 8 ನೇ ತರಗತಿ ಉತ್ತೀರ್ಣವಾಗಿರಬೇಕು. 20 ವರ್ಷದಿಂದ 45 ವರ್ಷದ ವಯೋಮಿತಿಯಲ್ಲಿರಬೇಕು. ತರಬೇತಿಗೆ ಪರಿಶಿಷ್ಟ ಜಾತಿಯ 147 ಅಭ್ಯರ್ಥಿಗಳು ಹಾಗೂ ಪರಿಶಿಷ್ಟ ಪಂಗಡದ 89 ಅಭ್ಯರ್ಥಿಗಳಿಗೆ ಮಾತ್ರ ಅವಕಾಶವಿರುತ್ತದೆ. ಈ ನಾಲ್ಕು ವಿಭಾಗದಲ್ಲಿ ತರಬೇತಿ ಪಡೆಯಲು ಪ್ರವಾಸೋದ್ಯಮ ಇಲಾಖೆಯ ಎಲ್ಲಾ ಜಿಲ್ಲೆಗಳಲ್ಲಿನ ಜಂಟಿ ನಿರ್ದೇಶಕರು, ಉಪನಿರ್ದೇಶಕರು, ಸಹಾಯಕ ನಿರ್ದೇಶಕರು ಕಚೇರಿಯಲ್ಲಿ ಅರ್ಜಿಗಳನ್ನು ವಿತರಿಸಲಾಗುವುದು. ಭರ್ತಿ ಮಾಡಿದಅರ್ಜಿಗಳನ್ನು ಆಯಾ ಜಿಲ್ಲೆಯ ಪ್ರವಾಸೋದ್ಯಮ ಇಲಾಖೆಯ ಕಚೇರಿಗೆ ಡಿಸೆಂಬರ್ 28 ರೊಳಗೆ ಸಲ್ಲಿಸುವುದು. ತರಬೇತಿ ಕಾರ್ಯಕ್ರಮಗಳಿಗೆ ಸಂಬಂಧಿಸಿದಂತೆ ಆಯಾ ಜಿಲ್ಲೆಯ ಪ್ರವಾಸೋದ್ಯಮ ಇಲಾಖೆಯ ಅಧಿಕಾರಿಗಳನ್ನು ಸಂಪರ್ಕಿಸುವುದು. ಹೆಚ್ಚಿನ ಮಾಹಿತಿಗಾಗಿ ಬೆಂಗಳೂರು ವಿಭಾಗ ದೂರವಾಣಿ ಸಂಖ್ಯೆ 080-2222441, ಮೈಸೂರು ವಿಭಾಗ 0831-2470879, ಕಲಬುರಗಿ ವಿಭಾಗ 08472277848 ಗೆ ಸಂಪರ್ಕಿಸಬಹುದು ಎಂದು ಪ್ರವಾಸೋದ್ಯಮ ಇಲಾಖೆಯ ಜಂಟಿ ಆಯುಕ್ತರು ಪ್ರಕಟಣೆಯಲ್ಲಿ ತಿಳಿಸಿದ್ದಾರೆ.

ಜನವರಿ 7 ರಿಂದ ಮೂರು ದಿನಗಳ ರಾಷ್ಟ್ರೀಯ ಸಮ್ಮೇಳನ

ಬೆಂಗಳೂರು, ಕರ್ನಾಟಕ ವಿಜ್ಞಾನ ಮತ್ತು ತಂತ್ರಜ್ಞಾನ ಅಕಾಡೆಮಿಯು "Exploring Nature's Pharmacy: Potential of Medicinal and Aromatic Plants and Their Conservation" ವಿಷಯದ ಮೇಲೆ 2025 ಜನವರಿ 7 ರಿಂದ 9 ರ ವರೆಗೆ ಮೂರು ದಿನಗಳ ರಾಷ್ಟ್ರೀಯ ಸಮ್ಮೇಳನವನ್ನು ಅಕಾಡೆಮಿಯ ಕಛೇರಿಯಲ್ಲಿ ಆಯೋಜಿಸಲಾಗುತ್ತಿದೆ. ಈ ಸಮ್ಮೇಳನದಲ್ಲಿ ವಿವಿಧ ಪ್ರತಿಷ್ಠಿತ ಸಂಸ್ಥೆಗಳ ಹೆಸರಾಂತ ವಿಜ್ಞಾನಿಗಳು ತಾಂತ್ರಿಕ ಉಪನ್ಯಾಸಗಳನ್ನು ನೀಡಲಿದ್ದಾರೆ. ಈ ಸಮ್ಮೇಳನದಲ್ಲಿ ಸ್ನಾತಕೋತ್ತರ ವಿಜ್ಞಾನ ವಿದ್ಯಾರ್ಥಿಗಳು, ಸಂಶೋಧನಾ ವಿದ್ಯಾರ್ಥಿಗಳು, ಪ್ರಾಧ್ಯಾಪಕರು, ಯುವ ವಿಜ್ಞಾನಿಗಳು, ಶೈಕ್ಷಣಿಕ ತಜ್ಞರು, ಯುವ ಉದ್ಯಮದಾರರು ಭಾಗವಹಿಸಬಹುದಾಗಿದೆ. ಅಲ್ಲದೇ ಯುವ ವಿಜ್ಞಾನಿಗಳು ಮತ್ತು ಸಂಶೋಧನಾ ವಿದ್ಯಾರ್ಥಿಗಳು ಸಂಶೋಧನಾ ಪ್ರಬಂಧವನ್ನು ಮಂಡಿಸಲು ಸಹ ಅವಕಾಶ ಕಲ್ಪಿಸಲಾಗಿದೆ. ಆಯ್ಕೆಯಾದ ಸಂಶೋಧನಾ ಪ್ರಬಂಧಗಳಿಗೆ ನಗದು ಬಹುಮಾನ ನೀಡಲಾಗುವುದು. ಆಸಕ್ತ ಪ್ರತಿನಿಧಿಗಳು ಡಿಸೆಂಬರ್ 31 ರೊಳಗಾಗಿ ಗೂಗಲ್ ಫಾರಂ-https://forms.gle/JochVVLYyNBHKtdx7 ಮೂಲಕ ನೋಂದಾಯಿಸಿಕೊಳ್ಳಬಹುದಾಗಿದೆ. ಹೆಚ್ಚಿನ ಮಾಹಿತಿಗಾಗಿ ಅಕಾಡೆಮಿಯ ಅಧಿಕಾರಿಗಳ ಮೊ.ಸಂ. 9880405181, 9880405181 ಮತ್ತು 9686449019 ಅಥವಾ ಅಕಾಡೆಮಿಯ ವೆಬ್‌ಸೈಟ್ http://kstacademy.in ವೀಕ್ಷಿಸಬಹುದಾಗಿದೆ ಎಂದು ಕರ್ನಾಟಕ ವಿಜ್ಞಾನ ಮತ್ತು ತಂತ್ರಜ್ಞಾನ ಅಕಾಡೆಮಿಯ ಮುಖ್ಯ ಕಾರ್ಯನಿರ್ವಾಹಕ ಅಧಿಕಾರಿ ಎ. ಎಂ. ರಮೇಶ್ ಪ್ರಕಟಣೆಯಲ್ಲಿ ತಿಳಿಸಿದ್ದಾರೆ.

ಅತಿಥಿ ಉಪನ್ಯಾಸಕ ಹುದ್ದೆಗಳಿಗೆ ಅರ್ಜಿ ಆಹ್ವಾನ

ಬೆಂಗಳೂರು: 2024-25ನೇ ಸಾಲಿನ ಶೈಕ್ಷಣಿಕ ವರ್ಷಕ್ಕೆ ವಿಶ್ವೇಶ್ವರಯ್ಯ ಇಂಜನಿಯರಿಂಗ್ ಕಾಲೇಜು ವಿಶ್ವವಿದ್ಯಾಲಯ, ಕೆ.ಆರ್ ವೃತ್ತ, ಬೆಂಗಳೂರು ಇಲ್ಲಿ ಎಲೆಕ್ಟ್ರಾನಿಕ್ಸ್ ಅಂಡ್ ಕಮ್ಯುನಿಕೇಷನ್ ಇಂಜನಿಯರಿಂಗ್ ವಿಭಾಗದ ಅತಿಥಿ ಉಪನ್ಯಾಸಕರ ಹುದ್ದೆಗಳಿಗೆ ಅರ್ಹ ಅಭ್ಯರ್ಥಿಗಳಿಂದ ಅರ್ಜಿಗಳನ್ನು ಆಹ್ವಾನಿಸಲಾಗಿದೆ. ಆಸಕ್ತ ಅಭ್ಯರ್ಥಿಗಳು ತಮ್ಮ ಅರ್ಜಿಗಳನ್ನು ನಿಗಧಿತ ನಮೂನೆಯಲ್ಲಿ ವಿಶ್ವವಿದ್ಯಾಲಯದ ವೆಬ್‌ಸೈಟ್ www.uvce.karnataka.gov.inನಿಂದ ಡೌನ್ಲೋಡ್ ಮಾಡಿಕೊಂಡು ಸಂಬಂಧಿತ ದಾಖಲೆಗಳ ಪ್ರತಿಗಳೊಂದಿಗೆ ಎಲೆಕ್ಟ್ರಾನಿಕ್ಸ್ ಅಂಡ್ ಕಮ್ಯುನಿಕೇಷನ್ ಇಂಜನಿಯರಿಂಗ್ ವಿಭಾಗದ ಮುಖ್ಯಸ್ಥರಿಗೆ ಡಿಸೆಂಬರ್ 24 ರೊಳಗಾಗಿ ಸಲ್ಲಿಸುವುದು. ನಿಗಧಿತ ದಿನಾಂಕದ ನಂತರ ಸ್ವೀಕರಿಸಲಾದ ಅರ್ಜಿಗಳನ್ನು ಪರಿಗಣಿಸಲಾಗುವುದಿಲ್ಲ. ಹೆಚ್ಚಿನ ವಿವರಗಳಿಗಾಗಿ ಅಭ್ಯರ್ಥಿಗಳು ಆ ವಿಭಾಗದ ಮುಖ್ಯಸ್ಥರನ್ನು ಸಂಪರ್ಕಿಸಬಹುದು ಎಂದು ವಿಶ್ವವಿದ್ಯಾನಿಲಯದ ಕುಲಸಚಿವರು ಪ್ರಕಟಣೆಯಲ್ಲಿ ತಿಳಿಸಿದ್ದಾರೆ.

ಅನನ್ಯ ಕಾಲೇಜಿನಲ್ಲಿ ''ಆಹಾರ ಮೇಳ'' -2024

ಉತ್ತಮ ಆರೋಗ್ಯಕ್ಕೆ ಉತ್ತಮ ಆಹಾರ ಅಗತ್ಯ

ತುಮಕೂರು: ಉತ್ತಮವಾದ ಪೌಷ್ಟಿಕ ಭರಿತ ಆಹಾರವನ್ನು ಉಪಯೋಗಿಸುವುದರಿಂದ ಆರೋಗ್ಯವನ್ನು ಹೆಚ್ಚಾಗಿ ಕಾಪಾಡಿಕೊಳ್ಳಬಹುದು. ಉತ್ತಮ ಆರೋಗ್ಯವನ್ನು ಕಾಪಾಡಲು ಉತ್ತಮ ಆಹಾರ ಕ್ರಮ ಅಗತ್ಯವಾಗಿದೆ. ವಿದ್ಯಾರ್ಥಿಗಳು ದೇಸಿಯ ತಿಂಡಿ-ತಿನಿಸುಗಳನ್ನು ಅವರೇ ತಯಾರಿಸಿ ಮಾರಾಟ ಮಾಡಿ ಉತ್ಪಾದನಾ ವೆಚ್ಚ ಮತ್ತು ಮಾರಾಟದಿಂದ ಬಂದ ಲಾಭವನ್ನು ವಿಶ್ಲೇಷಣೆ ಮಾಡುವ ಸಾಮರ್ಥ್ಯ ವಿದ್ಯಾರ್ಥಿಗಳಿಗೆ ಮನಮುಟ್ಟುವಲ್ಲಿ ಮೇಳವು ಸಹಕಾರಿಯಾಗಿತ್ತು. ಅನನ್ಯ ಕಾಲೇಜಿನ ವಿದ್ಯಾರ್ಥಿಗಳು ಪಾಲ್ಗೊಂಡ ರೀತಿಯ ಬಗ್ಗೆ ಹಾಗೂ ಆಯೋಜನೆಯ ವಿದ್ಯಾರ್ಥಿಗಳಿಗೆ ಜಗದ್ಗುರು ಜಯದೇವ ಮುರುಘ ರಾಜೇಂದ್ರ ವಿದ್ಯಾರ್ಥಿ ನಿಲಯ ಟ್ರಸ್ಟ್ ಕಾರ್ಯದರ್ಶಿಯಾದ ರಾಮಕೃಷ್ಣಪ್ಪರವರು ಮೆಚ್ಚುಗೆ ವ್ಯಕ್ತಪಡಿಸಿದರು.

ನಗರದ ಅನನ್ಯ ಇನ್ಸ್ಟಿಟ್ಯೂಟ್ ಆಫ್ ಕಾಮರ್ಸ್ ಅಂಡ್ ಮ್ಯಾನೇಜ್ಮೆಂಟ್‌ನ ವತಿಯಿಂದ ಆಹಾರ ಮೇಳ-2024 ಕಾರ್ಯಕ್ರಮವನ್ನು ಡಿ.21 ರಂದು ಶನಿವಾರ ಬೆಳಿಗ್ಗೆ 10 ಗಂಟೆಗೆ ಕಾಲೇಜಿನ ಆವರಣದಲ್ಲಿ ಕಾರ್ಯಕ್ರಮವನ್ನು ಹಮ್ಮಿಕೊಳ್ಳಲಾಗಿತ್ತು. ಸುಮಾರು 20 ಕ್ಕೂ ಹೆಚ್ಚು ಆಹಾರ ಮೇಳವನ್ನು ಆಯೋಜಿಸಲಾಗಿತ್ತು.

ಕಾರ್ಯಕ್ರಮದಲ್ಲಿ ಸಂಸ್ಥೆಯ ಉಪಾಧ್ಯಕ್ಷರಾದ ಬಿ.ಆರ್.ಉಮೇಶ್‌ರವರು ಮಾತನಾಡುತ್ತಾ ಪ್ರತಿ ವರ್ಷವೂ ವೈವಿಧ್ಯಮಯ ಮತ್ತು ವಿವಿಧ ಬಗೆಯ ಮಳಿಗೆಯ ಆಹಾರ ಪದಾರ್ಥಗಳು ವಿವಿಧ ರೀತಿಯಲ್ಲಿ ಹೆಚ್ಚಾಗುತ್ತಿದ್ದು ಆಹಾರ ಮೇಳದ ಯಶಸ್ಸನ್ನು ಇನ್ನುಷ್ಟು ಹೆಚ್ಚಿಸುತ್ತದೆ ಎಂದು ಉಲ್ಲೇಖಿಸಿದರು.

ಅನನ್ಯ ಸಂಸ್ಥೆಯ ಕಾರ್ಯದರ್ಶಿಗಳಾದ ಟಿ.ಎನ್. ಚೆನ್ನಬಸವಪ್ರಸಾದ್‌ರವರು ಮಾತನಾಡುತ್ತಾ ನಮ್ಮ ಆರೋಗ್ಯ ಕಾಪಾಡುವಲ್ಲಿ ರುಚಿ, ಶುಚಿ ಹಾಗೂ ನೈಸರ್ಗಿಕ ಆಹಾರ ಪದಾರ್ಥವು ಅತಿ ಮುಖ್ಯವಾಗಿದ್ದು, ಇದರ ರುಚಿ-ಶುಚಿಯ ಪಾಲನೆಯೂ ವಿದ್ಯಾರ್ಥಿಗಳ ದೆಸೆಯಿಂದಲೇ ಅಳವಡಿಸಿಕೊಂಡರೆ ಆರೋಗ್ಯವು ವೃದ್ದಿಸಿಕೊಳ್ಳಬಹುದು ಎಂದು ಹೇಳಿದರು. ಅನನ್ಯ ಕಾಲೇಜಿನ ಟ್ರಸ್ಟಿಯಾದ ಡಾ.ಹೆಚ್.ಹರೀಶ್‌ರವರು ಮಾತನಾಡುತ್ತಾ ಆಹಾರ ಮೇಳದ ಸಂಯೋಜನೆಗಳ ಬಗ್ಗೆ ಮತ್ತು ವಿದ್ಯಾರ್ಥಿಗಳು ತಯಾರಿಸಿದ ವಿವಿಧ ಬಗೆಯ ದೇಸಿಯ ಆಹಾರಗಳ ಬಗ್ಗೆ ಮೆಚ್ಚುಗೆ ವ್ಯಕ್ತಪಡಿಸಿದರು.

ಇದೇ ಸಂದರ್ಭದಲ್ಲಿ ಅನನ್ಯ ಕಾಲೇಜಿನ ಪ್ರಾಂಶುಪಾಲರಾದ ಡಾ.ಎಂ.ವಿಶ್ವಾಸ್, ಆಹಾರ ಮೇಳದ ಸಂಯೋಜಕರಾದ ಶಿವರಾಜ್, ವಿವಿಧ ವಿಭಾಗದ ಮುಖ್ಯಸ್ಥರು ಹಾಗೂ ಭಾರತ್ ಮಾತಾ ಶಾಲೆಯ ಮತ್ತು ಸೇಂಟ್ ಮೇರಿ ಶಾಲೆಯ ವಿದ್ಯಾರ್ಥಿಗಳು ಭಾಗವಹಿಸಿ ಆಹಾರ ಮೇಳದ ಯಶಸ್ಸಿಗೆ ಕಾರಣರಾದರು.

ಗ್ರಂಥಾಲಯ ವಿಜ್ಞಾನ ತರಬೇತಿ ಶಾಲೆಗಳನ್ನು ನಡೆಸಲು ತರಬೇತಿಗಾಗಿ ಅರ್ಜಿ

ಬೆಂಗಳೂರು: ಸಾರ್ವಜನಿಕ ಗ್ರಂಥಾಲಯ ಇಲಾಖೆಯ ಅಡಿಯಲ್ಲಿ ರಾಜ್ಯದ ನಾಲ್ಕು ಕಂದಾಯ ವಿಭಾಗಗಳಾದ ಬೆಂಗಳೂರು, ಮಂಗಳೂರು, ಧಾರವಾಡ ಮತ್ತು ಕಲಬುರಗಿ ಕೇಂದ್ರಗಳಲ್ಲಿ ಆರು ತಿಂಗಳ ಅವಧಿಯ ಗ್ರಂಥಾಲಯ ವಿಜ್ಞಾನ ತರಬೇತಿ ಶಾಲೆಗಳನ್ನು ನಡೆಸಲಾಗುತ್ತಿದ್ದು, ಅರ್ಹ ಅಭ್ಯರ್ಥಿಗಳಿಗೆ ತರಬೇತಿಗಾಗಿ ಅರ್ಜಿ ಆಹ್ವಾನಿಸಲಾಗಿದೆ.

ತರಬೇತಿ ಪಡೆಯಲಿಚ್ಚಿಸುವ ಅಭ್ಯರ್ಥಿಗಳು ಪಿ.ಯು.ಸಿ ಪರೀಕ್ಷೆಯಲ್ಲಿ ಕನಿಷ್ಠ ಶೇಕಡ 40 ಪಡೆದು ಉತ್ತೀರ್ಣರಾಗಿರಬೇಕು. ಎಸ್.ಸಿ/ಎಸ್.ಟಿ ಅಭ್ಯರ್ಥಿಗಳು ಕನಿಷ್ಠ ಶೇಕಡ 35 ಅಂಕ ಪಡೆದಿರಬೇಕು. ಈಗಾಗಲೇ ಕಾರ್ಯ ನಿರ್ವಹಿಸುತ್ತಿರುವ ಇಲಾಖೆಯ 'ಡಿ' ದರ್ಜೆಯ ಗ್ರಂಥಾಲಯ ಸಹವರ್ತಿಗಳು, ಗ್ರಾಮ ಪಂಚಾಯಿತಿ, ಗ್ರಂಥಾಲಯ ಮೇಲ್ವಿಚಾರಕರು, ಸಮುದಾಯ ಮಕ್ಕಳ ಕೇಂದ್ರ, ಅಲೆಮಾರಿ/ಕೊಳಚೆ ಹಾಗೂ ಪಟ್ಟಣ ಪಂಚಾಯಿತಿ/ಪುರಸಭೆಯಲ್ಲಿ ಕಾರ್ಯ ನಿರ್ವಹಿಸುತ್ತಿರುವ ಅಭ್ಯರ್ಥಿಗಳು ಎಸ್.ಎಸ್.ಎಲ್.ಸಿ ಪರೀಕ್ಷೆಯಲ್ಲಿ ಕನಿಷ್ಠ ಶೇಕಡ 35 ಅಂಕ ಪಡೆದ ಅಭ್ಯರ್ಥಿಗಳು ಈ ತರಬೇತಿಗೆ ಅರ್ಹರಾಗಿರುತ್ತಾರೆ.

ಹಾಲಿ ಕಾರ್ಯನಿರ್ವಹಿಸುತ್ತಿರುವ ಇಲಾಖೆಯ 'ಡಿ' ದರ್ಜೆಯ ಗ್ರಂಥಾಲಯ ಸಹವರ್ತಿಗಳು ಸಂಬಂಧಪಟ್ಟ ಉಪನಿರ್ದೇಶಕರು/ ಮುಖ್ಯ ಗ್ರಂಥಾಲಯಾಧಿಕಾರಿಗಳ ಮುಖಾಂತರ, ಗ್ರಾಮ ಪಂಚಾಯತಿ ಗ್ರಂಥಾಲಯ ಮೇಲ್ವಿಚಾರಕರು ಸಂಬಂಧಪಟ್ಟ ಪಂಚಾಯತಿ ಅಭಿವೃದ್ಧಿ ಅಧಿಕಾರಿಗಳ ಮುಖಾಂತರ ಹಾಗೂ ಇತರೆ ಸಂಸ್ಥೆಯಿಂದ ಬರುವ ಅಭ್ಯರ್ಥಿಗಳು ತಮ್ಮ ಸಂಸ್ಥೆಯ ಮುಖ್ಯಸ್ಥರ ಮುಖಾಂತರ ಅರ್ಜಿಯನ್ನು ಸಲ್ಲಿಸಬೇಕು.

ಅರ್ಜಿಯ ಜೊತೆಗೆ ಪಿ.ಯು.ಸಿ ಅಂಕಪಟ್ಟಿ, ಜಾತಿ ಪ್ರಮಾಣಪತ್ರ, ಸೇವೆಗೆ ಸೇರಿದ ದಿನಾಂಕ, ವೇತನ ಪ್ರಮಾಣಪತ್ರ, ನಡವಳಿಕೆ ಪ್ರಮಾಣ ಪತ್ರಗಳ ನಕಲು ಪ್ರತಿಗಳನ್ನು ಲಗತ್ತಿಸಬೇಕು.ಸಾಮಾನ್ಯ ಅಭ್ಯರ್ಥಿಗಳು ಪಿ.ಯು.ಸಿ ಅಂಕಪಟ್ಟಿ, ಜಾತಿ, ಕನ್ನಡ ಮಾಧ್ಯಮ/ಗ್ರಾಮೀಣ/ಮಹಿಳೆ/ ಮಾಜಿ ಸೈನಿಕ/371 ಎ ಪ್ರಮಾಣ ಪತ್ರಗಳ ದೃಡೀಕೃತ ನಕಲು ಪ್ರತಿಗಳನ್ನು ಸಲ್ಲಿಸಬೇಕು.

ಹೆಚ್ಚಿನ ವಿವರಗಳಿಗಾಗಿ ಕಛೇರಿ ವೇಳೆಯಲ್ಲಿ ಮುಖ್ಯ ಗ್ರಂಥಾಲಯಾಧಿಕಾರಿ ಮತ್ತು ಪ್ರಾಂಶುಪಾಲರು, ರಾಜ್ಯ ಕೇಂದ್ರ ಗ್ರಂಥಾಲಯ ಹಾಗೂ ಗ್ರಂಥಾಲಯ ವಿಜ್ಞಾನ ತರಬೇತಿ ಶಾಲೆ, ಕಬ್ಬನ್ ಉದ್ಯಾನವನ, ಬೆಂಗಳೂರು-01. ದೂರವಾಣಿ ಸಂಖ್ಯೆ 080-22212128, 22293401, ಉಪ ನಿರ್ದೇಶಕರು ಮತ್ತು ಪ್ರಾಂಶುಪಾಲರು, ನಗರ ಕೇಂದ್ರ, ಗ್ರಂಥಾಲಯ ಹಾಗೂ ಗ್ರಂಥಾಲಯ ವಿಜ್ಞಾನ ತರಬೇತಿ ಶಾಲೆ, ಡಿ.ಸಿ. ಕಛೇರಿ ಆವರಣ, ಧಾರವಾಡ-580001 ದೂರವಾಣಿ ಸಂಖ್ಯೆ 7829590074, ಉಪ ನಿರ್ದೇಶಕರು ಮತ್ತು ಪ್ರಾಂಶುಪಾಲರು, ನಗರ ಕೇಂದ್ರ, ಗ್ರಂಥಾಲಯ ಹಾಗೂ ಗ್ರಂಥಾಲಯ ವಿಜ್ಞಾನ ತರಬೇತಿ ಶಾಲೆ, ಬಾವುಟಗುಡ್ಡೆ, ಮಂಗಳೂರು-575 003 ದೂರವಾಣಿ ಸಂಖ್ಯೆ 0824-2425873, ಉಪ ನಿರ್ದೇಶಕರು ಮತ್ತು ಪ್ರಾಂಶುಪಾಲರು, ನಗರ ಕೇಂದ್ರ, ಗ್ರಂಥಾಲಯ ಹಾಗೂ ಗ್ರಂಥಾಲಯ ವಿಜ್ಞಾನ ತರಬೇತಿ ಶಾಲೆ, ಜಗತ್ ವೃತ್ತ, ಕಲಬುರ್ಗಿ-585101, ದೂರವಾಣಿ ಸಂ.08472-221543 ವಿಭಾಗಗಳನ್ನು ಸಂಪರ್ಕಿಸಿ, ಅರ್ಜಿಗಳನ್ನು ಪಡೆದು ನಿಗದಿತ ದಾಖಲೆಗಳೊಂದಿಗೆ 2025ನೇ ಜನವರಿ 10 ರ ಒಳಗಾಗಿ ಸಲ್ಲಿಸುವಂತೆ ಬೆಂಗಳೂರು ಸಾರ್ವಜನಿಕ ಗ್ರಂಥಾಲಯ ಇಲಾಖೆಯ ಆಯುಕ್ತರು ಪ್ರಕಟಣೆಯಲ್ಲಿ ತಿಳಿಸಿದ್ದಾರೆ.

ಸಂಜೆ ಟಿಪ್ಸ್

ಸೆಬಿಯಲ್ಲಿ ಡಿ ಆರ್ ಎಚ್ ಪಿ ಸಲ್ಲಿಸಿದ ಜಿಎನ್‌ಜಿ ಎಲೆಕ್ಟ್ರಾನಿಕ್ಸ್ ಲಿಮಿಟೆಡ್

ಭಾರತದ ಅತಿದೊಡ್ಡ ಲ್ಯಾಪ್ ಟಾಪ್ ಮತ್ತು ಡೆಸ್ಕ್ ಟಾಪ್ ರೀಫರ್ಬಿಷರ್ ಗಳಲ್ಲಿ (ನವೀಕರಣಗಾರರು) ಒಬ್ಬರಾಗಿರುವ ಮತ್ತು ಜಾಗತಿಕವಾಗಿ ಹಾಗೂ ಭಾರತದಲ್ಲಿ ಒಟ್ಟಾರೆಯಾಗಿ ಐಸಿಟಿ ಸಾಧನಗಳ ಅತಿದೊಡ್ಡ ರೀಫರ್ಬಿಷರ್ ಗಳಲ್ಲಿ ಒಬ್ಬರಾಗಿರುವ ಮತ್ತು ಭಾರತ, ಯುಎಸ್‌ಎ, ಯುರೋಪ್, ಆಫ್ರಿಕಾ ಮತ್ತು ಯುಎಇಯಾದ್ಯಂತ ಉಪಸ್ಥಿತಿಯನ್ನು ಹೊಂದಿರುವ ಜಿಎನ್‌ಜಿ ಎಲೆಕ್ಟ್ರಾನಿಕ್ಸ್ ಲಿಮಿಟೆಡ್ ಕಂಪನಿಯು ಮೌಲ್ಯದ ದೃಷ್ಟಿಯಿಂದ 2024ರ ಮಾರ್ಚ್ 31ರ ಪ್ರಕಾರ ತನ್ನ ಡ್ರಾಫ್ಟ್ ರೆಡ್ ಹೆರಿಂಗ್ ಪ್ರಾಸ್ಪೆಕ್ಟಸ್ (ಡಿ ಆರ್ ಎಚ್‌ಪಿ) ಅನ್ನು ಮಾರುಕಟ್ಟೆ ನಿಯಂತ್ರಕರಾದ ಸೆಕ್ಯುರಿಟೀಸ್ ಆಂಡ್ ಎಕ್ಸ್ ಚೇಂಜ್ ಬೋರ್ಡ್ ಆಫ್ ಇಂಡಿಯಾ (ಸೆಬಿ) ಗೆ ಸಲ್ಲಿಸಿದೆ. ಈ ಐಪಿಓ (ಇನಿಷಿಯಲ್ ಪಬ್ಲಿಕ್ ಆಫರಿಂಗ್) ಒಟ್ಟು 825 ಕೋಟಿಗಳವರೆಗಿನ 2 ಮುಖಬೆಲೆಯ ಪ್ರತೀ ಈಕ್ವಿಟಿ ಷೇರುಗಳ ಹೊಸ ಸಂಚಿಕೆ ಮತ್ತು 2 ಮುಖಬೆಲೆಯ 9,700,000 ಈಕ್ವಿಟಿ ಷೇರುಗಳ ಮಾರಾಟದ ಕೊಡುಗೆಯನ್ನು (ಆಫರ್ ಫಾರ್ ಸೇಲ್) ಅನ್ನು ಒಳಗೊಂಡಿದೆ. ಮಾರಾಟದ ಕೊಡುಗೆಯು ಶರದ್ ಖಂಡೇಲ್ವಾಲ್ ಅವರ 35,000 ಈಕ್ವಿಟಿ ಷೇರುಗಳನ್ನು, ವಿಧಿ ಶರದ್ ಖಂಡೇಲ್ವಾಲ್ ಅವರ 35,000 ಈಕ್ವಿಟಿ ಷೇರುಗಳನ್ನು ಮತ್ತು ಅಮಿಯೇಬಲ್ ಎಲೆಕ್ಟ್ರಾನಿಕ್ಸ್ ಪ್ರೈವೇಟ್ ಲಿಮಿಟೆಡ್ ನಿಂದ 9,630,000 ಈಕ್ವಿಟಿ ಷೇರುಗಳನ್ನು ಒಳಗೊಂಡಿದೆ. ಜಿಎನ್‌ಜಿ ಎಲೆಕ್ಟ್ರಾನಿಕ್ಸ್ ಲಿಮಿಟೆಡ್ ಕಂಪನಿಯು ಎಲೆಕ್ಟ್ರಾನಿಕ್ಸ್ ಬಜಾರ್ ಬ್ರ್ಯಾಂಡ್ ಅಡಿಯಲ್ಲಿ ಕಾರ್ಯನಿರ್ವಹಿಸುತ್ತಿದ್ದು, ಸಂಪೂರ್ಣವಾಗಿ ರೀಫರ್ಬಿಷಿಂಗ್ ಮೌಲ್ಯ ಸರಪಳಿಯಲ್ಲಿ ತನ್ನ ದೃಢವಾದ ಉಪಸ್ಥಿತಿಯನ್ನು ಹೊಂದಿದೆ. ಉತ್ಪನ್ನಗಳನ್ನು ರೀಫರ್ಬಿಷ್ (ನವೀಕರಣ) ಮಾಡುವದರಿಂದ ಹಿಡಿದು ಅದನ್ನು ಮಾರಾಟ ಮಾಡುವವರೆಗೆ ಮತ್ತು ಮಾರಾಟ ಮಾಡಿದ ನಂತರ ವಾರಂಟಿ ಜೊತೆಗೆ ಸರ್ವೀಸ್ ಒದಗಿಸುವ ಕೆಲಸವನ್ನು ಮಾಡುತ್ತಿದೆ. ಕಂಪನಿಯು ಲ್ಯಾಪ್ ಟಾಪ್ ಗಳು, ಡೆಸ್ಕ್ ಟಾಪ್ ಗಳು, ಟ್ಯಾಬ್ಲೆಟ್ ಗಳು, ಸರ್ವರ್ ಗಳು, ಪ್ರೀಮಿಯಂ ಸ್ಮಾರ್ಟ್ ಫೋನ್ ಗಳು, ಮೊಬೈಲ್ ವರ್ಕ್ ಸ್ಟೇಷನ್ ಗಳು ಮತ್ತು ಆಕ್ಸೆಸರಿಗಳು ಮುಂತಾದ ಐಸಿಟಿ ಸಾಧನಗಳ ಸಮಗ್ರ ರಿಫರ್ಬಿಷಿಂಗ್ (ನವೀಕರಣ) ಪ್ರಕ್ರಿಯೆಯನ್ನು ಒಳಗೊಂಡಿದ್ದು, ಅವುಗಳನ್ನು ಕಾರ್ಯಕ್ಷಮತೆ ಮತ್ತು ಸೌಂದರ್ಯ ಎರಡೂ ವಿಚಾರದಲ್ಲಿ ಹೊಸ ಉತ್ಪನ್ನದಂತೆ ಅಥವಾ ಹೊಸ ಉತ್ಪನ್ನವನ್ನು ಹೋಲುವ ಉತ್ಪನ್ನದಂತೆ ಮಾಡಿ ಕೊಡುತ್ತದೆ. ವಿಶೇಷವಾಗಿ ಲ್ಯಾಪ್ ಟಾಪ್ ಗಳನ್ನು ಕೈಗೆಟಕುವ ದರದಲ್ಲಿ ಲಭ್ಯವಾಗುವಂತೆ ಮಾಡುತ್ತದೆ.

ಹಾಗಲಕಾಯಿ ಗೊಜ್ಜು

ಪಾಕ ಶಾಲೆ

ಬೇಕಿರುವ ಸಾಮಗ್ರಿ

ಹಾಗಲಕಾಯಿ– 2 ತೆಂಗಿನ ಕಾಯಿ ತುರಿ – 1 ಕಪ್ ಹುಣಸೆಹಣ್ಣು – 1 ನಿಂಬೆ ಗಾತ್ರದ್ದು ಬ್ಯಾಡಗಿ ಕೆಂಪು ಮೆಣಸಿನಕಾಯಿ – 3 ಜೀರಿಗೆ – 1/2 ಟೀಸ್ಪೂನ್ ಬೆಲ್ಲ – 4 ಚಮಚ ಎಣ್ಣೆ ಸಾಸಿವೆ ಉದ್ದಿನ ಬೇಳೆ ಕರಿಬೇವು ಅರಶಿಣ ಕೊತ್ತಂಬರಿ ಸೊಪ್ಪು ಉಪ್ಪು

ಮಾಡುವ ವಿಧಾನ

ಮೊದಲು ಒಂದು ಮಿಕ್ಸಿ ಜಾರ್ಗೆ ತೆಂಗಿನ ಕಾಯಿ ತುರಿ, ಜೀರಿಗೆ, ಒಣ ಮೆಣಸು ಹಾಕಿ ಸ್ವಲ್ಪ ನೀರು ಹಾಕಿ ನುಣ್ಣಗೆ ರುಬ್ಬಿಕೊಳ್ಳಬೇಕು. ಈ ರುಬ್ಬಿದ ಮಸಾಲೆಯನ್ನು ಒಂದು ಬೌಲ್ಗೆ ಹಾಕಿಡಿ. ನಂತರ ಈಗ ಒಲೆ ಮೇಲೆ ಒಂದು ಪಾತ್ರೆ ಇಟ್ಟು ಅದಕ್ಕೆ ಎಣ್ಣೆ ಹಾಕಿ ಎಣ್ಣೆ ಬಿಸಿಯಾದಾಗ ಸಾಸಿವೆ, ಉದ್ದಿನ ಬೇಳೆ ಹಾಕಿ ಜೊತೆಗೆ ಕರಿಬೇವು ಕೂಡ ಹಾಕಿ. ನಂತರ ಸಣ್ಣ ಸಣ್ಣದಾಗಿ ಹೆಚ್ಚಿಕೊಂಡಿರುವ ಹಾಗಲಕಾಯಿಯನ್ನು ಹಾಕಿಕೊಳ್ಳಿ. ಅದರ ಮೇಲೆ ಅರಶಿಣ ಪುಡಿ ಹಾಕಿ ಮಿಕ್ಸ್ ಮಾಡಿ. 2 ನಿಮಿಷ ಚೆನ್ನಾಗಿ ಫ್ರೈ ಮಾಡಿಕೊಳ್ಳಿ. ಇದಾದ ಬಳಿಕ ಸ್ವಲ್ಪ ಹುಣಸೆ ಹುಳಿಯನ್ನು ಇದಕ್ಕೆ ಹಾಕಿಕೊಂಡು ಮಿಕ್ಸ್ ಮಾಡಿ. ನಂತರ ಇದಕ್ಕೆ ಹಾಗಲಕಾಯಿ ಮುಚ್ಚುವಷ್ಟು ನೀರು ಹಾಕಿ ಮುಚ್ಚಳ ಮುಚ್ಚಿ 10 ನಿಮಿಷ ಬೇಯಿಸಿಕೊಳ್ಳಿ. ಹಾಗಲಕಾಯಿ ರೋಸ್ಟ್ ಫ್ರೈ ಹೀಗೆ ಮಾಡಿದ್ರೆ ಮಕ್ಕಳು ಕೂಡ ಕೇಳಿ ತಿಂತಾರೆ..!! ಮಾಡೋದು ಹೇಗೆ? 10 ನಿಮಿಷದ ಬಳಿಕ ಇದಕ್ಕೆ ಸ್ವಲ್ಪ ಬೆಲ್ಲ ಹಾಗೂ ಉಪ್ಪು ಹಾಕಿಕೊಂಡು ಮಿಕ್ಸ್ ಮಾಡಿ. ಹಾಗೆ 1 ನಿಮಿಷದ ಬಳಿಕ ಮಿಕ್ಸಿಯಲ್ಲಿ ರುಬ್ಬಿಕೊಂಡಿರುವ ಮಸಾಲೆ ಹಾಕಿಕೊಂಡು ಸ್ವಲ್ಪವೇ ನೀರು ಹಾಕಿ ಮಿಕ್ಸ್ ಮಾಡಿಕೊಳ್ಳಿ. ಕೊನೆಯಲ್ಲಿ ಕೊತ್ತಂಬರಿ ಸೊಪ್ಪನ್ನು ಹಾಕಿ ಮಿಕ್ಸ್ ಮಾಡಿ ಒಲೆ ಆಫ್ ಮಾಡಿಕೊಳ್ಳಿ.

ರೊಮ್ಯಾನ್ಸ್ ಕಿಂಗ್ ಇಮ್ರಾನ್ ಹಶ್ಮಿಗೆ ಟಕ್ಕರ್ ಕೊಟ್ಟ ನಟ ನೀಲ್ ನಿತಿನ್ ಮುಖೇಶ್

ಭಾರತೀಯ ಚಲನಚಿತ್ರ ಇತಿಹಾಸದಲ್ಲಿ ಅತಿ ಹೆಚ್ಚು ಕಿಸ್ ಸೀನ್‌ಗಳನ್ನು ಹೊಂದಿರುವ ಸಿನಿಮಾದ ಬಗ್ಗೆ ನಿಮಗೆ ತಿಳಿದಿದೆಯೇ? ಲಿಪ್ ಲಾಕ್ ಎಂದಾಕ್ಷಣ ನೆನಪಾಗುವ ನಾಯಕ ಇಮ್ರಾನ್ ಹಶ್ಮಿಗೆ ಶಾಕ್ ಕೊಟ್ಟ ಮತ್ತೊಬ್ಬ ಸ್ಟಾರ್ ಯಾರು ಗೊತ್ತಾ? ಆದರೆ ಪ್ರತಿ ಸಿನಿಮಾದಲ್ಲೂ ಇವು ಇರಬಾರದು.. ಅಷ್ಟೇ ಅಲ್ಲ ಸಿನಿಮಾದಲ್ಲಿ ಇಷ್ಟು ಕಿಸ್ಸಿಂಗ್ ಸೀನ್ ಇರಲೇಬೇಕೆಂಬ ನಿಯಮವಿಲ್ಲ. ಸಿನಿಮಾಗೆ ತಕ್ಕಂತೆ, ಸೀನ್ ಗೆ ತಕ್ಕಂತೆ ಕಿಸ್ ಸೀನ್ ಹಾಕುತ್ತಾರೆ ಮೇಕರ್ ಗಳು.

ಆದರೆ ಪ್ರತಿ ಸಿನಿಮಾದಲ್ಲೂ ಇವು ಇರಬಾರದು.. ಅಷ್ಟೇ ಅಲ್ಲ ಸಿನಿಮಾದಲ್ಲಿ ಇಷ್ಟು ಕಿಸ್ಸಿಂಗ್ ಸೀನ್ ಇರಲೇಬೇಕೆಂಬ ನಿಯಮವಿಲ್ಲ. ಸಿನಿಮಾಗೆ ತಕ್ಕಂತೆ, ಸೀನ್ ಗೆ ತಕ್ಕಂತೆ ಕಿಸ್ ಸೀನ್ ಹಾಕುತ್ತಾರೆ ಮೇಕರ್ ಗಳು.

ಹೌದು..ಮರ್ಡರ್ ಸಿನಿಮಾಕ್ಕಿಂತ ಕಿಸ್ ಸೀನ್.. ಇಮ್ರಾನ್ ಗೆ ಟಕ್ಕರ್ ಕೊಡೋ ಹೀರೋ ಇದ್ದಾನೆ ಅಂದ್ರೆ ನಂಬ್ತೀರಾ..? ಇದು ಬರೀ ಚಿತ್ರವಲ್ಲ.. ಬಾಲಿವುಡ್ ಹಾರರ್ ಥ್ರಿಲ್ಲರ್ ಚಿತ್ರ 3ಉ ಇದರಲ್ಲಿ ನಿಖರವಾಗಿ 30 ಲಿಪ್ ಕಿಸ್‌ಗಳಿವೆ. ಈ ಸಿನಿಮಾದಲ್ಲಿ ನೀಲ್ ನಿತಿನ್ ಮುಖೇಶ್ ನಾಯಕನಾಗಿ ನಟಿಸಿದ್ದು, ಸೋನಾಲ್ ಚೌಹಾಣ್ ಜೋಡಿಯಾಗಿ ನಟಿಸಿದ್ದಾರೆ.

ಹೌದು..ಮರ್ಡರ್ ಸಿನಿಮಾಕ್ಕಿಂತ ಕಿಸ್ ಸೀನ್.. ಇಮ್ರಾನ್ ಗೆ ಟಕ್ಕರ್ ಕೊಡೋ ಹೀರೋ ಇದ್ದಾನೆ ಅಂದ್ರೆ ನಂಬ್ತೀರಾ..? ಇದು ಬರೀ ಚಿತ್ರವಲ್ಲ.. ಬಾಲಿವುಡ್ ಹಾರರ್ ಥ್ರಿಲ್ಲರ್ ಚಿತ್ರ 3ಉ ಇದರಲ್ಲಿ ನಿಖರವಾಗಿ 30 ಲಿಪ್ ಕಿಸ್‌ಗಳಿವೆ. ಈ ಸಿನಿಮಾದಲ್ಲಿ ನೀಲ್ ನಿತಿನ್ ಮುಖೇಶ್ ನಾಯಕನಾಗಿ ನಟಿಸಿದ್ದು, ಸೋನಾಲ್ ಚೌಹಾಣ್ ಜೋಡಿಯಾಗಿ ನಟಿಸಿದ್ದಾರೆ.

2013ರಲ್ಲಿ ಬಾಲಿವುಡ್‌ನಲ್ಲಿ 3ಜಿ ಸಿನಿಮಾ ಬಿಡುಗಡೆಯಾಗಿತ್ತು. ಚಿತ್ರ ಮುಗಿಯುತ್ತಿದ್ದಂತೆ ನೀಲ್ ನಿತಿನ್ ಮುಖೇಶ್ ಮತ್ತು ಸೋನಾಲ್ ಚೌಹಾಣ್ ನಡುವೆ 30 ಲಿಪ್ ಕಿಸ್‌ಗಳ ಸೀನ್‌ನ್ನು ಹಾಕಲಾಗಿತ್ತು.. 3ಜಿ ಸಿನಿಮಾ ಕಿಸ್ಸಿಂಗ್ ನಲ್ಲಿ ಇದುವರೆಗಿನ ಬಾಲಿವುಡ್ ಬಿಡುಗಡೆಗಳ ಎಲ್ಲಾ ದಾಖಲೆಗಳನ್ನು ಮುರಿದಿದೆ. ಇಮ್ರಾನ್ ಹಶ್ಮಿ ಮತ್ತು ಮಲ್ಲಿಕಾ ಶೆರಾವತ್ ಅಭಿನಯದ ರೊಮ್ಯಾಂಟಿಕ್ ಚಿತ್ರ ಮರ್ಡರ್ ಕೂಡ ಕೇವಲ 20 ಚುಂಬನದ ದೃಶ್ಯಗಳನ್ನು ಹೊಂದಿದೆ.

ಕಿಸ್ ಮತ್ತು ರೋಮ್ಯಾನ್ಸ್‌ನಿಂದ ಸದ್ದು ಮಾಡುತ್ತಿದ್ದ ಈ 3ಜಿ ಚಿತ್ರ ಬಾಕ್ಸ್ ಆಫೀಸ್ ನಲ್ಲಿ ಸೋತು ಸುಣ್ಣವಾಯಿತು. ಫ್ಯಾಮಿಲಿ ಆಡಿಯನ್ಸ್ ಹೋಗಲಾರದ ಕಾರಣ ಯುವಜನತೆಯಲ್ಲಿ ಕೆಲವರಿಗೆ ಮಾತ್ರ ಈ ಸಿನಿಮಾ ಇಷ್ಟವಾಗಿದೆ ಎನ್ನಬಹುದು.

ನುಗ್ಗೆಸೊಪ್ಪಿನಿಂದ ಉಪಯೋಗಗಳು

ಹೆಲ್ತ್ ಟಿಪ್ಸ್

ನುಗ್ಗೆ ಮರದ ಮೂಲ ಏಶಿಯ ಖಂಡವೇ ಆದರೂ, ಆದರ ನಿಜವಾದ ಮೂಲ ಸ್ಥಾನ ಭಾರತದ ಆಗ್ರಾ ಮತ್ತು ತಮಿಳುನಾಡು ಎಂದು ಉಲ್ಲೇಖಿಸಲಾಗಿದೆ. ನುಗ್ಗೆ ಮರದ ಎಲೆಗಳನ್ನು ನಮ್ಮ ಭಾರತದಲ್ಲಿ ಪ್ರಾಚೀನ ಕಾಲದಿಂದಲೂ ಆಯುರ್ವೇದ ಔಷಧಿಗಳಿಗೆ ಸಂಬಂಧಿಸಿದಂತೆ ಉಪಯೋಗಿಸಲಾಗುತ್ತಿತ್ತು. ನಂತರ ಇದರ ಮಹತ್ವ ವಿಶ್ವದ ಅನೇಕ ರಾಷ್ಟ್ರಗಳಿಗೂ ಹರಡಿತು.

ಇದರಲ್ಲಿರುವ ವಿಶೇಷ ಔಷಧೀಯ ಗುಣಗಳಿಂದ ಇದು ಬೇರೆ ರಾಷ್ಟ್ರಗಳ ಗಮನ ಎಷ್ಟು ಸೆಳದಿತ್ತು ಎಂದರೆ ಪ್ರಾಚೀನ ಈಜಿಪ್ಟಿನಲ್ಲಿ 4000 ವರ್ಷಗಳ ಹಿಂದೆ ನುಗ್ಗೆ ಸೊಪ್ಪನ್ನು ಅವರ ಔಷಧೀಯ ಪದ್ಧತಿಗಳಿಗೆ ಉಪಯೋಗಿಸಿ ಅದರಿಂದ ಆಗಿದ್ದ ಒಳ್ಳೆಯ ಪರಿಣಾಮಗಳನ್ನು ಗಮನಿಸಿ ನುಗ್ಗೆ ಮರಕ್ಕೆ ಶಾಗಾರ ಅಲ್ ರೌವಾಕ್ ಅಂದರೆ ' ಶುದ್ಧ ಸಸ್ಯ ' ಎಂದು ಅವರ ಭಾಷೆಯಲ್ಲಿ ಹೆಸರಿಟ್ಟಿದ್ದರು.

ಇಷ್ಟೆಲ್ಲಾ ಹಳೆಯ ಇತಿಹಾಸ ಹೊಂದಿರುವ ನುಗ್ಗೆ ಸೊಪ್ಪು ಇಂದಿನ ಔಷಧೀಯ ಉತ್ಪನ್ನಗಳಲ್ಲಿ ಮತ್ತು ಪ್ರಾಣಿಗಳ ಆಹಾರ ಉತ್ಪನ್ನ ಗಳಿಗೆ ಕೂಡ ಹೇರಳವಾಗಿ ಬಳಸಲಾಗುತ್ತಿದೆ. ಇಂದು ವಿಶ್ವದಲ್ಲಿ ಅನೇಕ ರಾಷ್ಟ್ರಗಳು ನುಗ್ಗೆ ಮರದ ಎಲೆಗಳನ್ನು ತರಕಾರಿಯ ರೂಪದಲ್ಲಿ ತಮ್ಮ ಪ್ರತಿದಿನದ ಆಹಾರದಲ್ಲಿ ಬಳಸುತ್ತಾರೆ. ಅದರಲ್ಲೂ ಆಫ್ರಿಕಾ ದೇಶದಲ್ಲಿ ಹಲವಾರು ಪ್ರದೇಶಗಳಲ್ಲಿನ ಜನರು ಬರಗಾಲದ ದಿನಗಳಲ್ಲಿ ಕೇವಲ ನುಗ್ಗೆ ಸೊಪ್ಪನ್ನು ತಿಂದು ಜೀವಿಸುತ್ತಾರೆ. ನುಗ್ಗೆ ಸೊಪ್ಪನ್ನು ನೈಸರ್ಗಿಕ ಆಹಾರ ಬಣ್ಣವಾಗಿ ಸಹ ಉಪಯೋಗ ಮಾಡುತ್ತಾರೆ ಮತ್ತು ಇಂಡೋನೇಷಿಯಾದಲ್ಲಿ ಇಂದಿಗೂ ಕೂಡ ನುಗ್ಗೆ ಸೊಪ್ಪನ್ನು ಮಾಟ – ಮಂತ್ರ ಮತ್ತು ದುಷ್ಟ ಶಕ್ತಿಯ ಪ್ರಭಾವದಿಂದ ಬಳಲುತ್ತಿರುವ ಜನರಿಗೆ ರಾಮಬಾಣವಾಗಿ ಉಪಯೋಗಿಸುತ್ತಾರೆ.

ಕ್ಯಾನ್ಸರ್ ಒಂದು ಗುಣಪಡಿಸಲಾಗದ ಮಾರಕ ಕಾಯಿಲೆ ಎಂಬುದು ಎಲ್ಲರಿಗೂ ಗೊತ್ತು. ಒಬ್ಬ ಮನುಷ್ಯನಿಗೆ ಒಮ್ಮೆ ಕ್ಯಾನ್ಸರ್ ಬಂತು ಎಂದರೆ ಆ ವ್ಯಕ್ತಿ ಸಾವಿಗೆ ತೀರಾ ಹತ್ತಿರದಲ್ಲಿ ಇದ್ದಾನೆ ಎಂದೇ ಅರ್ಥ. ಆದರೆ ಇಷ್ಟೊಂದು ದುಃಸ್ವಪ್ನವಾಗಿ ಕಾಡುವ ಈ ಕಾಯಿಲೆಗೆ ಇಂದಿಗೂ ಕೂಡ ಔಷಧಿಯೇ ಇಲ್ಲ. ಹಲವಾರು ಸಂಶೋಧನೆಗಳು ಕ್ಯಾನ್ಸರ್ ಕಾಯಿಲೆ ಉಂಟು ಮಾಡುವ ಕೋಶಗಳ ಮೇಲೆ ನಡೆಯುತ್ತಲೇ ಇದ್ದರೂ, ಮನುಷ್ಯನ ದೇಹದಿಂದ ಕ್ಯಾನ್ಸರ್ ಕೋಶಗಳನ್ನು ಶಾಶ್ವತವಾಗಿ ತೆಗೆದು ಹಾಕುವ ಯಾವುದೇ ಪರಿಹಾರ ಇದುವರೆಗೂ ಲಭ್ಯವಾಗಿಲ್ಲ.

ಆದರೆ ಮೊದಲೇ ಹೇಳಿದಂತೆ ನುಗ್ಗೆ ಸೊಪ್ಪಿನಲ್ಲಿ ಯಥೇಚ್ಛವಾದ ಆಂಟಿ – ಆಕ್ಸಿಡೆಂಟ್ ಗಳು, ವಿಟಮಿನ್ ' ಸಿ ', ಜಿಂಕ್ ಮತ್ತು ಇತರ ಸಕ್ರಿಯ ವಸ್ತುಗಳಿಂದ ಕ್ಯಾನ್ಸರ್ ಕಾಯಿಲೆಗೆ ಕಾರಣವಾಗುವಂತಹ ಫ್ರೀ ರ್ಯಾಡಿಕಲ್ ಗಳ ವಿರುದ್ಧ ಹೋರಾಡಿ ದೇಹದ ಕೋಶಗಳ ಒಳಗೆ ಡಿ ಎನ್ ಎ ಗಳ ನಾಶಕ್ಕೆ ಕಾರಣವಾಗುವುದನ್ನು ತಪ್ಪಿಸುತ್ತದೆ.

ವಾಲ್ ಮಾರ್ಟ್ ನಿಂದ ಯುಎಸ್ ಸ್ಟೋರ್ ಗಳಲ್ಲಿ ಭಾರತೀಯ ಉತ್ಪನ್ನಗಳ ಮಾರಾಟ ಮೇಳ

ಕ್ರಿಸ್ಮಸ್ ಮತ್ತು ರಜಾದಿನಗಳು ಸನಿಹವಾಗುತ್ತಿರುವ ಈ ಸಂದರ್ಭದಲ್ಲಿ ವಾಲ್ ಮಾರ್ಟ್ ತನ್ನ ಗ್ರಾಹಕರ ಅಭಿರುಚಿಗೆ ತಕ್ಕಂತಹ ಉತ್ಪನ್ನಗಳನ್ನು ಅನಾವರಣಗೊಳಿಸುತ್ತಿದೆ. ಈ ಉತ್ಪನ್ನಗಳ ಸಂಗ್ರಹದಲ್ಲಿ ಅತ್ಯುತ್ತಮ ಗುಣಮಟ್ಟದ ಸಂದರ್ಭಕ್ಕೆ ಅಗತ್ಯವಾದ ಅಲಂಕಾರಿಕ ಉತ್ಪನ್ನಗಳು, ದೈನಂದಿನ ಮತ್ತು ಪಾರ್ಟಿ ಉಡುಪುಗಳು, ಪರಿಕರಗಳು ಇವೆ. ಈ ಉತ್ಪನ್ನಗಳನ್ನು ಭಾರತ ಮೂಲದ ಪೂರೈಕೆದಾರರಿಂದ ಸಂಗ್ರಹಿಸಲಾಗುತ್ತಿದ್ದು, ಅನೇಕ ಉಡುಗೊರೆಗಳನ್ನೂ ತನ್ನ ಯುಎಸ್ ಗ್ರಾಹಕರಿಗೆ ನೀಡುತ್ತಿದೆ. ಈ ಕ್ಯುರೇಟೆಡ್ ಆಯ್ಕೆಯು ಭಾರತೀಯ ಕರಕುಶಲತೆಯ ಕಲಾತ್ಮಕತೆಯನ್ನು ಹೊಂದಿದ್ದು, ವಾಲ್ ಮಾರ್ಟ್ ಯುಎಸ್ ಸ್ಟೋರ್ ಗಳು, ಸ್ಯಾಮ್ಸ್ ಕ್ಲಬ್ ಮತ್ತು ವಾಲ್ ಮಾರ್ಟ್.ಕಾಂನಿಂದಲೂ ಪಡೆದುಕೊಳ್ಳಬಹುದಾಗಿದೆ.

ಹಬ್ಬದ ಅಲಂಕಾರಿಕ ಸಂಗ್ರಹದಿಂದ ಕೋಲ್ಡ್-ವೆದರ್ ಸ್ಟಾಪಲ್ಸ್ ವರೆಗೆ, ಸೊಗಸಾದ ಆಭರಣಗಳು, ವಿನೋದದ ಆಟಿಕೆಗಳು ಮತ್ತು ಕ್ರೀಡಾ ಸಲಕರಣೆಗಳು ಈ ಸಂಗ್ರಹದಲ್ಲಿದ್ದು, ಇದರಿಂದ ಗ್ರಾಹಕರು ತಮ್ಮ ನೆಚ್ಚಿನ ಉತ್ಪನ್ನಗಳನ್ನು ಖರೀದಿಸಬಹುದಾಗಿದೆ. ಭಾರತದಿಂದ ಸಂಗ್ರಹಿಸಲಾಗಿರುವ ಈ ಉತ್ಪನ್ನಗಳ ಮಾರಾಟದ ಮೇಲೆ ಹಲವಾರು ಕೊಡುಗೆಗಳನ್ನು ನೀಡಲಾಗುತ್ತಿದೆ. ವೈವಿಧ್ಯಮಯ, ವಿವಿಧ ಶೈಲಿಗಳು ಮತ್ತು ಗುಣಮಟ್ಟದ ಉತ್ಪನ್ನಗಳನ್ನು ವಾಲ್ ಮಾರ್ಟ್ ರಜಾದಿನಗಳ ಶಾಪಿಂಗ್ ಗಾಗಿಯೇ ತಂದಿದೆ. ಈ ಮೂಲಕ ಗ್ರಾಹಕರಿಗೆ ಉಡುಗೊರೆ ನೀಡುವ ಅಥವಾ ರಜಾ ದಿನದ ವೈಯಕ್ತಿಕ ಶಾಪಿಂಗ್ ಗೆ ಪರಿಪೂರ್ಣವಾದ ಆಯ್ಕೆಯಾಗುವುದನ್ನು ಖಚಿತಪಡಿಸುತ್ತದೆ.

ವಾಲ್ ಮಾರ್ಟ್ ನ ಎಕ್ಸಿಕ್ಯೂಟಿವ್ ವೈಸ್ ಪ್ರೆಸಿಡೆಂಟ್ ಆಫ್ ಸೋರ್ಸಿಂಗ್ ಆ?ಯಂಡ್ರಿಯಾ ಆಲ್ ಬ್ರೈಟ್ ಅವರು ಮಾತನಾಡಿ, ''ಅತ್ಯುತ್ಕೃಷ್ಟ ಗುಣಮಟ್ಟ, ಹಬ್ಬದ ಉತ್ಪನ್ನಗಳನ್ನು ಭಾರತೀಯು ಪೂರೈಕೆದಾರರಿಂದ ನಮ್ಮ ಯು.ಎಸ್.ಗ್ರಾಹಕರಿಗೆ ಈ ಬಾರಿಯ ರಜಾದಿನಗಳಿಗೆ ತರುತ್ತಿರುವುದಕ್ಕೆ ವಾಲ್ ಮಾರ್ಟ್ ನಲ್ಲಿ ನಾವು ಹೆಮ್ಮೆಪಡುತ್ತೇವೆ. ಈ ಅನನ್ಯವಾದ ಮೇಡ್–ಇನ್–ಇಂಡಿಯಾ ಉತ್ಪನ್ನಗಳು ಯು.ಎಸ್.ನಲ್ಲಿ ಕೇವಲ ನಮ್ಮ

ರಜಾದಿನದ ವಿಶೇಷ ಸ್ಪರ್ಶವಾಗಿರುವುದಿಲ್ಲ. ಇದರೊಂದಿಗೆ ಭಾರತೀಯ ವ್ಯವಹಾರಗಳಿಗೆ ಬೆಂಬಲ ನೀಡುವ ನಮ್ಮ ಬದ್ಧತೆಯ ಪ್ರತಿಬಿಂಬವಾಗಿದೆ. ಈ ಮೂಲಕ 2027 ರ ವೇಳೆಗೆ ಭಾರತದಿಂದ ವಾರ್ಷಿಕ 10 ಬಿಲಿಯನ್ ಡಾಲರ್ ಮೊತ್ತದ ರಫ್ತು ಮಾಡಿಕೊಳ್ಳುವ ನಮ್ಮ ಸಾಧನೆಯ ಗುರಿಯನ್ನು ಸಾಧಿಸಲು ಇದು ಪೂರಕವಾಗಿದೆ'' ಎಂದರು.

ಪ್ರತಿಯೊಂದು ಮನೆಗೂ ಹಬ್ಬದ ಸಂಭ್ರಮ: ಈ ವರ್ಷ ವಾಲ್ ಮಾರ್ಟ್ ಹಾಲಿಡೇ ಟ್ರೈಮ್ಸ್ ಸಂಗ್ರಹದಲ್ಲಿ ಆಕರ್ಷಕವಾದ ಅಲಂಕಾರಿಕ ಉತ್ಪನ್ನಗಳನ್ನು ಸೇರ್ಪಡೆ ಮಾಡಲಾಗಿದೆ. ಖ್ಯಾತ ಪೂರೈಕೆದಾರರು, ಕರಕುಶಲಕರ್ಮಿಗಳು ತಯಾರಿಸಿದ ಉತ್ಪನ್ನಗಳು, ಹಬ್ಬದ ಸಡಗರವನ್ನು ಹೆಚ್ಚಿಸುವಂತೆ ಮಾಡುತ್ತವೆ: ಎಎಲ್ ಪೇಪರ್ ಸಂಸ್ಥೆಯು ಹತ್ತಿ ಬಟ್ಟೆಯ ತ್ಯಾಜ್ಯದಿಂದ ತಯಾರಿಸಲಾದ ಪೇಪರ್ ಕ್ರಿಸ್ಮಸ್ ಟ್ರೀ ಸೇರಿದಂತೆ ಕರಕುಶಲ ಆಭರಣಗಳು. ಕನೋಡಿಯಾ ಗ್ಲೋಬಲ್ ನಿಂದ ತಯಾರಿಸಲಾದ ನಿಟ್ಟೆಡ್ ಕ್ರಿಸ್ಮಸ್ ಸ್ಟಾಕಿಂಗ್ಸ್ ಲಭ್ಯವಿವೆ.ಸಾವಾ ಇಂಟರ್ ನ್ಯಾಷನಲ್ ಉತ್ಪಾದನೆಯ ಕುಶನ್ಸ್ ಮತ್ತು ಪಿಲ್ಲೋಗಳು ಸೇರಿದಂತೆ ಐಶಾರಾಮಿ ಹೋಂ ಫರ್ನಿಶಿಂಗ್ ಗಳು, ಅವಂತಿ ಓವರ್ ಸೀಸ್ ನ ಪ್ಲಶ್ ಟಾಯ್ಸ್, ಡಿಸೈನ್ ಕೊ, ದೀವಾನ್ ಸನ್ಸ್ ನಿಂದ ವುಡನ್ ಮತ್ತು ಮೆಟಲ್ ಡೆಕೋರೇಶನ್ ಉತ್ಪನ್ನಗಳು ಈ ಸಂಗ್ರಹದಲ್ಲಿ ಸೇರಿವೆ. **ಬೆಚ್ಚಗಿರಿ ಮತ್ತು ಪಾರ್ಟಿಗೆ ಸಿದ್ಧರಾಗಿ:** ವಾಲ್ ಮಾರ್ಟ್ ಹಾಲಿಡೇ ಫ್ಯಾಶನ್ ನಲ್ಲಿ ದೈನಂದಿನ ಮತ್ತು ಪಾರ್ಟಿಗಳಿಗೆ ಧರಿಸುವಂತಹ ಆಕರ್ಷಕ ಮತ್ತು ಸ್ಟೈಲಿಶ್ ಆದ ಉಡುಗೆಗಳು ಲಭ್ಯವಿವೆ. ಇದಲ್ಲದೇ, ಪ್ರೀತಿಪಾತ್ರರಿಗೆ ಉಡುಗೊರೆ ನೀಡುವ ಅಥವಾ ವೈಯಕ್ತಿಕ ಹಾಲಿಡೇ ಸ್ಟೈಲ್ ಗೆ ಪರಿಪೂರ್ಣವಾದ ಉಡುಗೆಗಳನ್ನು ಪಡೆದುಕೊಳ್ಳಬಹುದಾಗಿದೆ. ಇವುಗಳಲ್ಲಿ ಪ್ರಮುಖವಾಗಿ: ಪುರುಷರಿಗಾಗಿ ವಾಲ್ ಮಾರ್ಟ್ ನ ಪ್ರೈವೇಟ್ ಲೇಬಲ್ ಆಗಿರುವ ಜಾರ್ಜ್ ನ ಲಾಂಗ್ ಸ್ಲೀವ್ಡ್ ಥರ್ಮಲ್ ಕ್ರೂ ಶರ್ಟ್ಸ್, ಓವರ್ ಶರ್ಟ್ಸ್ ಮತ್ತು ಶಾರ್ಟ್ ಸ್ಲೀವ್ಡ್ ವೋವೆನ್ ಶರ್ಟ್ಸ್. ಮಹಿಳೆಯರಿಗೆ ಶಾಹಿ ಎಕ್ಸ್ ಪೋರ್ಟ್ ಸಿದ್ಧಪಡಿಸಿರುವ ಫ್ರೀ ಅಸೆಂಬ್ಲಿ ಲೇಬಲ್ ನ ವೋವೆನ್ ಟಾಪ್ಸ್ ಮತ್ತು ಇನ್ನಿತರ ಉಡುಪುಗಳು. ಮಹಿಳೆಯರಿಗೆ ಗೋಕಲ್ ದಾಸ್ ಎಕ್ಸ್ ಪೋರ್ಟ್ಸ್ ನ ಫ್ರೀ ಅಸೆಂಬ್ಲಿ ಬ್ರ್ಯಾಂಡ್ ನ ವೋವೆನ್ ಜಾಕೆಟ್ಸ್. ವಾಲ್ ಮಾರ್ಟ್ ನ ಟೆರ್ರಾ ಸ್ಕೈ ಬ್ರ್ಯಾಂಡ್ ನ ಪ್ಲಸ್–ಅಳತೆಯ ವೋವೆನ್ ಸ್ಕರ್ಟ್ಸ್ ಮತ್ತು ಡ್ರೆಸ್ ಗಳು. ಶಾಹಿ ಎಕ್ಸ್ ಪೋರ್ಟ್ಸ್ ಮತ್ತು ಗೋಕಲ್ ದಾಸ್ ಎಕ್ಸ್ ಪೋರ್ಟ್ಸ್ ನ ಟೈಂ ಅಂಡ್ ಟ್ರೂ ಬ್ರ್ಯಾಂಡ್ ನ ಪ್ಲೇಡ್ ಶರ್ಟ್ಸ್ ಮತ್ತು ಡ್ರೆಸ್ ಗಳು. ಇದಲ್ಲದೇ, ಹಬ್ಬದ ಸೀಸನ್ ಗೆ ಇನ್ನಷ್ಟು ಮೆರಗು ತರುವಂತೆ ಮಾಡುವ ನಿಟ್ಟಿನಲ್ಲಿ ವಾಲ್ ಮಾರ್ಟ್ ನ ಬ್ರಿಲಿಯನ್ಸ್ ಫೈನ್ ಜ್ಯುವೆಲ್ಲರಿ ಶ್ರೇಣಿಗಳಿವೆ. ಇದರಲ್ಲಿ ಪ್ರಮುಖವಾಗಿ ಡೈಮಂಡ್ ಕಿವಿಯೋಲೆಗಳು, ಉಂಗುರಗಳು ಮತ್ತು ಟೆನ್ನಿಸ್ ಬ್ರೇಸ್ ಲೆಟ್ ಗಳು ಇದ್ದು, ಇವುಗಳನ್ನು ಎಲಿಗೆಂಟ್ ಮತ್ತು ಇಂಟರ್ ಗೋಲ್ಡ್ ನಿಂದ ತಯಾರಿಸಲಾಗಿದೆ. ಇವುಗಳು ಹಾಲಿಡೇ ಲುಕ್ ಅನ್ನು ಪರಿಪೂರ್ಣಗೊಳಿಸಲಿವೆ ಅಥವಾ ಪ್ರೀತಿಪಾತ್ರರಿಗೆ ಉಡುಗೊರೆ ನೀಡಲು ಹೇಳಿ ಮಾಡಿಸಿದಂತಿವೆ. ಕುಟುಂಬದ ಮೂವಿ ವೀಕ್ಷಣೆ ಮಾಡುವ ಅನುಭವವನ್ನು ಇನ್ನಷ್ಟು ಹೆಚ್ಚಿಸುವ ನಿಟ್ಟಿನಲ್ಲಿ ವಾಲ್ ಮಾರ್ಟ್ ನ ಟಿವಿ ಅಕ್ಸೆಸರೀಸ್ ಹಲವಾರು ಉತ್ಪನ್ನಗಳನ್ನು ಗ್ರಾಹಕರಿಗೆ ನೀಡುತ್ತಿದೆ. ಟಿಲ್ಟಿಂಗ್, ಸ್ವಿವೆಲ್ಲಿಂಗ್ ಮತ್ತು ಫುಲ್ ಮೋಶನ್ ವಾಲ್ ಮೌಂಟ್ ಗಳನ್ನು ವಾಲ್ ಮಾರ್ಟ್ ನ ಸ್ವಂತ ಬ್ರ್ಯಾಂಡ್ ಆದ ಖಚಿಜ್ಞು ತರುತ್ತಿದೆ. ಈ ಎಲ್ಲಾ ಉತ್ಪನ್ನಗಳು ಗ್ರಾಹಕರಿಗೆ ಮೂವಿ ಮತ್ತು ಗೇಮಿಂಗ್ ನೈಟ್ ಗಳ ಅನುಭವವನ್ನು ಗರಿಷ್ಠಗೊಳಿಸುತ್ತದೆ ಮತ್ತು ಆರಾಮಗೊಳಿಸುತ್ತವೆ. ವಾಲ್ ಮಾರ್ಟ್ ನ ಆಟಿಕೆ ಸಂಗ್ರಹವು ಎಲ್ಲಾ ವಯೋಮಾನದವರಿಗೂ ವಿನೋದವನ್ನು ತಂದುಕೊಡುವ ಆಟಿಕೆಗಳನ್ನು ಮಾರಾಟ ಮಾಡುತ್ತಿದೆ.

ತುಟಿಗಳು ಬಿರುಕು ಬಿಡದಿರಲು ಮನೆಮದ್ದು

ಬ್ಯೂಟಿ ಟಿಪ್ಸ್

ಚಳಿಗಾಲದಲ್ಲಿ ಹಿಮ್ಮಡಿ ಅಷ್ಟೇ ಅಲ್ಲ.. ತುಟಿಗಳೂ ಒಡೆದು ಹೋಗುತ್ತವೆ. ಹಿಮ್ಮಡಿಗಳಂತೆ, ತುಟಿಗಳು ಕೆಟ್ಟದಾಗಿ ಬಿರುಕು ಬಿಟ್ಟರೆ ರಕ್ತಸ್ರಾವವಾಗುತ್ತದೆ. ಆದರೆ ನೀವು ಕೆಲವು ಸಲಹೆಗಳನ್ನು ಅನುಸರಿಸಿದರೆ, ಚಳಿಗಾಲದಲ್ಲಿಯೂ ತುಟಿಗಳು ಒಡೆಯುವುದನ್ನು ತಡೆಯಬಹುದು. ಒಡೆದ ತುಟಿಗಳು ಬೇಗನೆ ಗುಣವಾಗುತ್ತವೆ. ಚಳಿಗಾಲದಲ್ಲಿ ತುಟಿಗಳು ಒಡಯುವುದು ದೊಡ್ಡ ಸಮಸ್ಯೆಯಾಗಿದೆ. ತುಟಿಗಳು ಉರಿಯುತ್ತವೆ. ಇದರಿಂದ ಎಲ್ಲರಿಗೂ ಅನಾನುಕೂಲವಾಗುತ್ತದೆ. ಚಳಿಗಾಲದಲ್ಲಿ ತುಟಿಗಳು ಒಡೆದುಹೋಗುವುದರಿಂದ, ಕೆಲವೊಮ್ಮೆ ಅವುಗಳಿಂದ ರಕ್ತವೂ ಒಸರುತ್ತದೆ. ಇದು ತುಂಬಾ ನೋವನ್ನು ಉಂಟುಮಾಡುತ್ತದೆ. ಆದರೆ ಕೆಲವೊಂದು ಸಲಹೆಗಳನ್ನು ಪಾಲಿಸಿದರೆ ಚಳಿಗಾಲದಲ್ಲಿಯೂ ತುಟಿಗಳು ಬಿರುಕು ಬಿಡುವುದಿಲ್ಲ. ತೆಂಗಿನೆಣ್ಣೆ ಮತ್ತು ಜೇನುತುಪ್ಪವನ್ನು ಬಳಸುವುದರಿಂದ ಚಳಿಗಾಲದಲ್ಲಿ ತುಟಿಗಳು ಒಡೆಯುವುದನ್ನು ತಡೆಯಬಹುದು. ಇದಕ್ಕಾಗಿ ಒಂದು ಬೌಲ್ ತೆಗೆದುಕೊಂಡು ಅದರಲ್ಲಿ ಒಂದು ಚಮಚ ತೆಂಗಿನ ಎಣ್ಣೆ ಮತ್ತು ಜೇನುತುಪ್ಪವನ್ನು ಸೇರಿಸಿ ಚೆನ್ನಾಗಿ ಮಿಶ್ರಣ ಮಾಡಿ. ರಾತ್ರಿ ಮಲಗುವ ಮುನ್ನ ಇದನ್ನು ತುಟಿಗಳಿಗೆ ಹಚ್ಚಿಕೊಳ್ಳಿ.

ಮರುದಿನ ಬೆಳಿಗ್ಗೆ ನೀರಿನಿಂದ ತುಟಿಗಳನ್ನು ತೊಳೆಯಿರಿ. ಹೀಗೆ ಮಾಡುವುದರಿಂದ ತುಟಿಗಳಲ್ಲಿನ ಬಿರುಕುಗಳು ಕಡಿಮೆಯಾಗುತ್ತವೆ ಮತ್ತು ಅವು ಮೃದುವಾಗುತ್ತವೆ.

ಒಡೆದ ತುಟಿಗಳನ್ನು ಗುಣಪಡಿಸಲು ಅಲೋವೆರಾ ಜೆಲ್ ಒಳ್ಳೆಯದು. ಇದಕ್ಕಾಗಿ ತಾಜಾ ಅಲೋವೆರಾ ತಿರುಳನ್ನು ತೆಗೆದುಕೊಂಡು ಅದನ್ನು ತುಟಿಗಳ ಮೇಲೆ ಹಚ್ಚಿ. 10 ನಿಮಿಷಗಳ ನಂತರ ಬೆಚ್ಚಗಿನ ನೀರಿನಿಂದ ತುಟಿಗಳನ್ನು ತೊಳೆಯಿರಿ. ಹೀಗೆ ಮಾಡುವುದರಿಂದ ನಿಮ್ಮ ತುಟಿಗಳು ತೇವಾಂಶದಿಂದ ಕೂಡಿರುತ್ತವೆ.ಸೌತೆಕಾಯಿಯು ಒಣ ತುಟಿಗಳಿಗೆ ತೇವಾಂಶವನ್ನು ನೀಡುತ್ತದೆ. ನಿಮ್ಮ ತುಟಿಗಳು ಬಿರುಕು ಬಿಟ್ಟಿದ್ದರೆ, ಸೌತೆಕಾಯಿಯ ತುಂಡನ್ನು ತೆಗೆದುಕೊಂಡು ಅದನ್ನು ನಿಮ್ಮ ತುಟಿಗಳ ಮೇಲೆ ಚೆನ್ನಾಗಿ ಉಜ್ಜಿಕೊಳ್ಳಿ. ಇದರಿಂದ ನಿಮ್ಮ ತುಟಿಗಳು ಮೃದುವಾಗುತ್ತದೆ. ಒಡೆದ ತುಟಿಗಳನ್ನು ಗುಣಪಡಿಸುವಲ್ಲಿ ತುಪ್ಪವು ತುಂಬಾ ಪರಿಣಾಮಕಾರಿಯಾಗಿದೆ. ತುಪ್ಪವು ಒಮೆಗಾ 3 ಕೊಬ್ಬಿನಾಮ್ಲಗಳಲ್ಲಿ ಸಮೃದ್ಧವಾಗಿದೆ. ಚರ್ಮದ ಕೋಶಗಳಿಗೆ ತೇವಾಂಶವನ್ನು ಒದಗಿಸುತ್ತವೆ. ಒಡೆದ ತುಟಿಗಳಿಗೆ ತುಪ್ಪವನ್ನು ಆಗಾಗ್ಗೆ ಹಚ್ಚುವುದರಿಂದ ಅವು ಬೇಗನೆ ಗುಣವಾಗುತ್ತವೆ.

ರಾಶಿ ಭವಿಷ್ಯ

ಜಯಶ್ರೀ.ಬಿ.ಆರ್
ಖ್ಯಾತ ಜ್ಯೋತಿಷಿ
ದೂರವಾಣಿ–9964739507
www.jyotishyavaastu.com

ಮೇಷ: ಆರೋಗ್ಯದಲ್ಲಿ ವ್ಯತ್ಯಾಸ, ಅನರ್ಥ ನಿಂದನೆ, ವ್ಯಾಪಾರದಲ್ಲಿ ನಷ್ಟ, ಯಾರನ್ನು ನಂಬಬೇಡಿ.

ವೃಷಭ: ಧನ ಲಾಭ, ಐಶ್ವರ್ಯ ವೃದ್ಧಿ, ಭೂಮಿ ಕೊಳ್ಳುವಿಕೆ, ಶತ್ರುಭಾದೆ, ಪರರಿಗೆ ಉಪಕಾರ ಮಾಡುವಿರಿ.

ಮಿಥುನ: ಈ ದಿನ ಅಪಘಾತ, ಮರಣದ ವಾರ್ತೆ ಕೇಳುವಿರಿ, ಸಹೋದರರ ಕಲಹ, ಅಕಾಲ ಭೋಜನ, ಅನರ್ಥ.

ಕಟಕ: ದಾಂಪತ್ಯದಲ್ಲಿ ಕಲಹ, ಕುಟುಂಬದಲ್ಲಿ ನೆಮ್ಮದಿ ಇರುವುದಿಲ್ಲ, ಆಸ್ತಿ ನಷ್ಟ, ಹಣಕಾಸಿನ ವಿಷಯದಲ್ಲಿ ಜಾಗೃತೆ.

ಸಿಂಹ: ಸಾಲ ಭಾದೆ, ಉದ್ಯೋಗದಲ್ಲಿ ಕಿರಿಕಿರಿ, ಸ್ಥಳ ಬದಲಾವಣೆ, ವೈರತ್ವ ಹೆಚ್ಚಾಗುವ ಸಾಧ್ಯತೆ.

ಕನ್ಯಾ: ಪಿತ್ರಾರ್ಜಿತ ಆಸ್ತಿಯಿಂದ ಧನ ಲಾಭ, ವ್ಯಾಪಾರದಲ್ಲಿ ಅಭಿವೃದ್ಧಿ, ಚಿನ್ನಾಭರಣ ಪ್ರಾಪ್ತಿ, ಮನಃಶಾಂತಿ.

ತುಲಾ: ಅನರ್ಥಗಳು ಜರುಗುತ್ತವೆ, ವೈಮನಸ್ಸು, ಮನಕ್ಲೇಶ, ಆಹಾರದಲ್ಲಿ ವ್ಯತ್ಯಾಸ, ಮಾತಾ ಪಿತರಲ್ಲಿ ದ್ವೇಷ.

ವೃಶ್ಚಿಕ: ಯತ್ನ ಕಾರ್ಯಗಳಲ್ಲಿ ವಿಳಂಬ, ಶಸ್ತ್ರಚಿಕಿತ್ಸೆ, ಆರೋಗ್ಯದಲ್ಲಿ ಏರುಪೇರು, ಮಕ್ಕಳಿಂದ ಸಹಾಯ.

ಧನಸ್ಸು: ಧನ ನಷ್ಟ, ಆಸ್ತಿಪಾಸ್ತಿ ಕಳೆದುಕೊಳ್ಳುವಿಕೆ, ಸಂಬಂಧಗಳಿಂದ ದೂರಾಗುವಿಕೆ, ಸಮಸ್ಯೆ ಹೆಚ್ಚಾಗುತ್ತದೆ.

ಮಕರ: ವಸ್ತ್ರಾಭರಣ ಕಳೆದುಕೊಳ್ಳುವಿರಿ, ಧನ ಹಾನಿ, ಸಹೋದರರ ಜೊತೆ ಕಲಹ, ನೆಮ್ಮದಿ ಇಲ್ಲದ ಜೀವನ.

ಕುಂಭ: ವ್ಯಾಪಾರದಲ್ಲಿ ಧನ ಲಾಭ, ಆರೋಗ್ಯ ಭಾಗ್ಯ, ಶತ್ರು ನಾಶ, ಸುಖ ಭೋಜನ, ಉನ್ನತ ಸ್ಥಾನ ಪ್ರಾಪ್ತಿ.

ಮೀನ: ಮಾನಹಾನಿ, ಅನರ್ಥಗಳು ನಡೆಯುತ್ತವೆ, ಕೆಲಸ ಕಾರ್ಯಗಳಲ್ಲಿ ಮೋಸ ಹೋಗುವಿರಿ.

ರಾಷ್ಟ್ರೀಯ ಗಣಿತ ದಿನ

ಭಾರತದ ಗಣಿತ ಶಾಸ್ತ್ರಜ್ಞ ಶ್ರೀನಿವಾಸ ರಾಮಾನುಜನ್ ಅವರ ಜನ್ಮದಿನವನ್ನು 'ರಾಷ್ಟ್ರೀಯ ಗಣಿತ ದಿನ' ಎಂದು ಆಚರಣೆ ಮಾಡಲಾಗುತ್ತದೆ. 2012 ರಿಂದ ಡಿಸೆಂಬರ್ 22 ಅನ್ನು ರಾಷ್ಟ್ರೀಯ ಗಣಿತ ದಿನ ಎಂದು ಆಚರಿಸಿಕೊಂಡು ಬರಲಾಗುತ್ತಿದೆ. ಡಿಸೆಂಬರ್ 22 ಅನ್ನು ರಾಷ್ಟ್ರೀಯ ಗಣಿತ ದಿನ'ವಾಗಿ ಆಚರಿಸಲು 2012 ರಲ್ಲಿ ಆಗಿನ ಪ್ರಧಾನ ಮಂತ್ರಿ ಡಾ. ಮನಮೋಹನ್ ಸಿಂಗ್ ಅವರು ಕರೆಕೊಟ್ಟರು.

ತಮಿಳುನಾಡಿನ ಈರೋಡ್ನಲ್ಲಿ ಡಿಸೆಂಬರ್ 22, 1887 ರಲ್ಲಿ ಜನಿಸಿದ ಶ್ರೀನಿವಾಸ ರಾಮಾನುಜನ್ ರವರು ಗಣಿತ ವಿಷಯದೊಂದಿಗೆ ಇದ್ದ ಒಲವು, ಅಪಾರ ಜ್ಞಾನದಿಂದಾಗಿ ಅವರು ಗಣಿತ ಕ್ಷೇತ್ರಕ್ಕೆ ನೀಡಿದ ಕೊಡುಗೆ ಮತ್ತು ಸಾಧನೆಗಳನ್ನು ಗುರುತಿಸಲು ಪ್ರತಿ ವರ್ಷ ಡಿಸೆಂಬರ್ 22 ರಂದು 'ರಾಷ್ಟ್ರೀಯ ಗಣಿತ ದಿನ'ವನ್ನು ಆಚರಣೆ ಮಾಡಲಾಗುತ್ತದೆ.

ಮಾನವೀಯತೆಯ ಬೆಳವಣಿಗೆ, ಗಣಿತದ ಮಹತ್ವದ ಬಗ್ಗೆ ಜನರಲ್ಲಿ ಜಾಗೃತಿ ಮೂಡಿಸುವುದು ಸಹ 'ರಾಷ್ಟ್ರೀಯ ಗಣಿತ ದಿನ' ಆಚರಣೆಯ ಹಿಂದಿನ ಉದ್ದೇಶವಾಗಿದೆ. ರಾಷ್ಟ್ರದ ಯುವ ಪೀಳಿಗೆಗೆ ಗಣಿತ ಕ್ಷೇತ್ರಕ್ಕೆ ಕೊಡುಗೆ ನೀಡಿದ ನಮ್ಮದೇ ದೇಶದ ಗಣಿತಶಾಸ್ತ್ರಜ್ಞ ಶ್ರೀನಿವಾಸ ರಾಮಾನುಜನರ್ ಅವರ ಕೊಡುಗೆಗಳನ್ನು ತಿಳಿಸುವುದು, ಯುವ ಪೀಳಿಗೆಯಲ್ಲಿ ಗಣಿತವನ್ನು ಕಲಿಯಲು ಪ್ರೇರೇಪಿಸಲು, ಯುವಕರಲ್ಲಿ ಗಣಿತ ಕಲಿಕೆಯಿಂದ ಆಗುವ ಉಪಯೋಗಗಳನ್ನು ತಿಳಿಸುವುದು ಈ ದಿನದ ಆಚರಣೆಯ ಮುಖ್ಯ ಉದ್ದೇಶವಾಗಿದೆ.

ದೇಶದಾದ್ಯಂತ ಶಾಲೆಗಳು, ಕಾಲೇಜುಗಳು, ಶಿಕ್ಷಣ ಸಂಸ್ಥೆಗಳಲ್ಲಿ, ವಿಶ್ವವಿದ್ಯಾಲಯಗಳಲ್ಲಿ ರಾಷ್ಟ್ರೀಯ ಗಣಿತ ದಿನವನ್ನು ಆಚರಣೆ ಮಾಡಲಾಗುತ್ತದೆ. ಶ್ರೀನಿವಾಸ ರಾಮಾನುಜನರ್ ರವರ ಕೊಡುಗೆಗಳನ್ನು ನೆನೆಯಲಾಗುತ್ತದೆ. ಗಣಿತ ದಿನದಂದು ಶಿಬಿರಗಳ ಮೂಲಕ ಗಣಿತ ಶಿಕ್ಷಕರು ಮತ್ತು ವಿದ್ಯಾರ್ಥಿಗಳಿಗೆ ತರಬೇತಿಯನ್ನು ನೀಡಲಾಗುತ್ತದೆ. ಸಂಬಂಧಿತ ಕ್ಷೇತ್ರಗಳಲ್ಲಿ ಗಣಿತ ಮತ್ತು ಸಂಶೋಧನೆಗಾಗಿ ಬೋಧನಾ ಕಲಿಕಾ ಸಾಮಾಗ್ರಿಗಳ ಅಭಿವೃದ್ಧಿ, ಉತ್ಪಾದನೆ ಮತ್ತು ಪ್ರಸರಣದ ಬಗ್ಗೆ ಅರಿವು ಮೂಡಿಸಲಾಗುತ್ತದೆ.

ಅಷ್ಟೇ ಅಲ್ಲದೇ ಅಂತರರಾಷ್ಟ್ರೀಯ ಸಂಸ್ಥೆಯಾದ ಯುನೆಸ್ಕೋ (ಗಓಇಖಅಔ)ಸಹ ಈ ದಿನವನ್ನು ಆಚರಣೆ ಮಾಡುತ್ತದೆ. ಈ ಸಂಸ್ಥೆಯೊಂದಿಗೆ ಭಾರತ ಕೆಲಸ ಮಾಡುವುದರ ಮೂಲಕ ಗಣಿತ ಕಲಿಕೆ ಮತ್ತು ಅರ್ಥೈಸುವಿಕೆಯನ್ನು ಪ್ರಸರಣ ಮಾಡುತ್ತದೆ. ಅಲ್ಲದೇ ವಿದ್ಯಾರ್ಥಿಗಳು ಗಣಿತ ಕಲಿಯಲು, ಹುರಿದುಂಬಿಸಲು ಹಲವು ಕಾರ್ಯಕ್ರಮಗಳನ್ನು ಮಾಡಲಾಗುತ್ತದೆ.

ತಮಿಳುನಾಡಿನ ಈರೋಡ್ನಲ್ಲಿ ಡಿಸೆಂಬರ್ 22, 1887 ರಲ್ಲಿ ಶ್ರೀನಿವಾಸ ರಾಮಾನುಜನ್ ಜನಿಸಿದರು. ಬಾಲ್ಯದಿಂದಲೂ ಇವರಿಗೆ ಗಣಿತ ವಿಷಯದ ಬಗ್ಗೆ ಅಪಾರ ಉತ್ಸಾಹ. ಅದು ಎಷ್ಟರಮಟ್ಟಿಗೆ ಎಂದರೆ, 12ನೇ ವಯಸ್ಸಿನಲ್ಲೇ ಟ್ರಿಗನಾಮೆಟ್ರಿ (ತ್ರಿಕೋನಮಿತಿ)ಯಲ್ಲಿ ಅವರು ನಿಪುಣರಾಗಿದ್ದು, ಯಾರ ಸಹಾಯವೂ ಇಲ್ಲದೆ ಅನೇಕ ಸಿದ್ಧಾಂತಗಳನ್ನು ಅಭಿವೃದ್ಧಿಪಡಿಸಿದ್ದರು.

ಕೇಜ್ರಿವಾಲ್ ವಿರುದ್ಧ ಪ್ರಾಸಿಕ್ಯೂಷನ್‌ಗೆ ಅನುಮತಿ

ನವದೆಹಲಿ: ದೆಹಲಿ ಅಬಕಾರಿ ನೀತಿ ಹಗರಣದಲ್ಲಿ ದೆಹಲಿ ಮುಖ್ಯಮಂತ್ರಿ ಅರವಿಂದ್ ಕೇಜ್ರಿವಾಲ್ ಅವರ ವಿರುದ್ಧ ಲೆಫ್ಟಿನೆಂಟ್ ಗವರ್ನರ್ ವಿಕೆ ಸಕ್ಸೇನಾ ಪ್ರಾಸಿಕ್ಯೂಷನ್ಗೆ ಅನುಮತಿ ನೀಡಿದ್ದಾರೆ ಎಂಬ ವರದಿಯನ್ನು ಮಾಜಿ ಡಿಸಿಎಂ ಮನೀಶ್ ಸಿಸೋಡಿಯೊ ತಳ್ಳಿಹಾಕಿದ್ದಾರೆ.

ಈ ಸಂಬಂಧ ಎಕ್ಸ್‌ನಲ್ಲಿ ಪೋಸ್ಟ್ ಮಾಡಿರುವ ಅವರು, ಎಲ್ಜಿ ಸಕ್ಸೇನಾ ಅವರು ಅರವಿಂದ್ ಕೇಜ್ರಿವಾಲ್ ವಿರುದ್ಧ ಪ್ರಾಸಿಕ್ಯೂನ್ಗೆ ಅನುಮತಿ ನೀಡಿದ್ದಲ್ಲಿ, ಯಾಕೆ ಇಡಿ ಅನುಮತಿ ಕಾಪಿಯನ್ನು ತೋರಿಸುತ್ತಿಲ್ಲ. ಇದು ಸುಳ್ಳು ಮತ್ತು ತಪ್ಪು ದಾರಿಗೆ ಎಳೆಯುವ ಸುದ್ದಿ ಎಂಬುದು ಸ್ಪಷ್ಟವಾಗಿದೆ. ಬಾಬಾ ಸಾಹೇಬ್ ಅಂಬೇಡ್ಕರ್ ವಿಷಯದ ಗಮನವನ್ನು ಬೇರೆಡೆ ಸೆಳೆಯಲು ಈ ರೀತಿ ಸುಳ್ಳು ಆರೋಪ ಮಾಡಲಾಗುತ್ತಿದ್ದು, ಪ್ರಾಸಿಕ್ಯೂಷನ್ಗೆ ಅನುಮತಿ ನೀಡಿದ್ದರೆ ಕಾಪಿ ತೋರಿಸಿ ಎಂದು ಕೇಳಿದ್ದಾರೆ.

ಅಬಕಾರಿ ನೀತಿ ಹಗರಣ ಸಂಬಂಧ ಪಿಎಂಎಲ್ಎ ಅಡಿ ಕೇಜ್ರಿವಾಲ್ ವಿರುದ್ಧ ಪ್ರಾಸಿಕ್ಯೂಷನ್ಗೆ ಲೆಫ್ಟಿನೆಂಟ್ ಗವರ್ನರ್ ಅನುಮತಿ ನೀಡಿದ್ದಾರೆ ಎಂಬ ಸುದ್ದಿ ವರದಿಯಾಗಿತ್ತು. ಮದ್ಯ ನೀತಿ ಹಗರಣ ಎಎಪಿ ಸರ್ಕಾರ ವಿರುದ್ಧ ನಡೆಸಿದ ಪ್ರಮುಖ ಆರೋಪ ಒಂದಾಗಿದೆ. ಕೇಜ್ರಿವಾಲ್ ವಿರುದ್ಧ ಈಗಾಗಲೇ ಪಿಎಂಎಲ್ಎ ಪ್ರಕರಣ ದಾಖಲಾಗಿದ್ದು, ವಿಚಾರಣೆ ಆರಂಭವಾಗಬೇಕಿದೆ. ಈ ರೀತಿಯ ಪ್ರಕರಣದಲ್ಲಿ ಪ್ರಾಸಿಕ್ಯೂಷನ್ಗೆ ಲೆಫ್ಟಿನೆಂಟ್ ಗವರ್ನರ್ ಅನುಮತಿ ಕಡ್ಡಾಯವಾಗಿದೆ ಎಂದು ಸುಪ್ರೀಂ ಕೋರ್ಟ್ ಸೂಚಿಸಿದ್ದು, ಇಡಿ ಮುಖ್ಯ ಕಾರ್ಯದರ್ಶಿಯಿಂದ ಅನಮತಿ ಕೋರಬೇಕಿದೆ.ಮಾನಿ ಲಾಂಡರಿಂಗ್ ಸಂಬಂಧಿತ ಪ್ರಕರಣದ ಆರೋಪದ ಮೇಲೆ ಇಡಿ ಕಳೆದ ಮಾರ್ಚ್‌ನಲ್ಲಿ ಅರವಿಂದ್ ಕೇಜ್ರಿವಾಲ್ ಅವರನ್ನು ಬಂಧಿಸಿತ್ತು. ಒಂದು ತಿಂಗಳು ಜೈಲಿನಲ್ಲಿದ್ದ ಅವರು ಜಾಮೀನಿನ ಮೇಲೆ ಬಿಡುಗಡೆಯಾಗಿ ಹೊರಬಂದರು. ಬಿಡುಗಡೆಯಾದ ಬೆನ್ನಲ್ಲೇ ಕೇಜ್ರಿವಾಲ್ ದೆಹಲಿ ಸಿಎಂ ಪದವಿಗೆ ರಾಜೀನಾಮೆ ನೀಡಿದ್ದರು. ಈ ವೇಳೆ 2025ರ ಚುನಾವಣೆಯಲ್ಲಿ ಗೆದ್ದ ಬಳಿಕವೇ ಸಿಎಂ ಕಚೇರಿಗೆ ಬರುವುದಾಗಿ ಪ್ರತಿಜ್ಞೆ ಮಾಡಿದ್ದರು.

ನನ್ನ ವೃತ್ತಿ ಜೀವನದಲ್ಲಿ ಇಂತಹ ನಟರನ್ನು ನೋಡಿಲ್ಲ; ಜಯಾ ಬಚ್ಚನ್

ನವದೆಹಲಿ: ಲೋಕಸಭೆಯ ಚಳಿಗಾಲದ ಅಧಿವೇಶನದಲ್ಲಿ ಎನ್ಡಿಎ ಹಾಗೂ ಇಂಡಿಯಾ ಮೈತ್ರಿಕೂಟದ ಸಂಸದರ ನಡುವಿನ ಸಮರ ತಾರಕ್ಕೇರಿದೆ. ಸಂಸತ್ ಭವನದ ಎದರು ನಡೆದ ಗಲಾಟೆಯಲ್ಲಿ ಇಬ್ಬರು ಸಂಸದರು ಗಾಯಗೊಂಡಿದ್ದು, ರಾಹುಲ್ ಗಾಂಧಿ ತಳ್ಳಿದ್ದಾರೆ ಎಂದು ಅವರು ಆರೋಪ ಮಾಡಿದ್ದಾರೆ. ಇದೀಗ ಸಮಾಜವಾದಿ ಪಕ್ಷದ ಸಂಸದ ಜಯಾ ಬಚ್ಚನ್ ನಗರದ ಆಸ್ಪತ್ರೆಯಲ್ಲಿ ಚಿಕಿತ್ಸೆ ಪಡೆಯುತ್ತಿರುವ ಸಂಸದರು ''ನಾಟಕ'' ಮಾಡುತ್ತಿದ್ದಾರೆ ಎಂದು ಆರೋಪಿಸಿದ್ದಾರೆ. ಬಿಜೆಪಿ ವಿರುದ್ಧದ ಪ್ರತಿಭಟನಾ ಮೆರವಣಿಗೆಯಲ್ಲಿ ಸುದ್ದಿಗಾರರೊಂದಿಗೆ ಮಾತನಾಡಿದ ಜಯಾ ಬಚ್ಚನ್, ಬಿಜೆಪಿ ಸಂಸದರು ತಮ್ಮ ನಟನೆಗಾಗಿ ಪ್ರಶಸ್ತಿ ನೀಡಬೇಕು ಎಂದು ಹೇಳಿದರು. ಬಿಜೆಪಿ ಸಂಸದರಾದ ಪ್ರತಾಪ್ ಚಂದ್ರ ಸಾರಂಗಿ, ಮುಖೇಶ್ ರಜಪೂತ್ ಮತ್ತು ಎಸ್ ಫಾಂಗ್ನಾನ್ ಕೊನ್ಯಾಕ್ ಅವರಿಗಿಂತ ಉತ್ತಮ ಅಭಿನಯವನ್ನು ಮಾಡುವವರನ್ನು ನಾನೊಬ್ಬ ನಟಿಯಾಗಿ ನನ್ನ ವೃತ್ತಿ ಜೀವನದಲ್ಲಿ ನೋಡಿಲ್ಲ ಎಂದು ಹೇಳಿದ್ದಾರೆ. ಸಾರಂಗಿ, ರಜಪೂತ್ ಹಾಗೂ ನಾಗಾಲ್ಯಾಂಡ್ನ ಮಹಿಳಾ ಸಂಸದರು ನಾಟಕ ಮಾಡುತ್ತಿದ್ದಾರೆ. ನಾನು ನನ್ನ ವೃತ್ತಿಜೀವನದಲ್ಲಿ ಇಂತಹ ನಟರನ್ನು ನಾನು ನೋಡಿಲ್ಲ. ಅವರ ನಟನೆಗೆ ಎಲ್ಲಾ ಪ್ರಶಸ್ತಿಗಳನ್ನು ಅವರಿಗೆ ನೀಡಬೇಕು ಎಂದು ಹೇಳಿದ್ದಾರೆ. ನಾವೆಲ್ಲರೂ ಮೆಟ್ಟಿಲುಗಳ ಬಳಿ ಇದ್ದೆವು, ಏಕಾಏಕಿ ಅವರು ತಮ್ಮ ನಾಟಕ ಪ್ರಾರಂಭ ಮಾಡಿದರು. ಪ್ರತಾಪ್ ಸಾರಂಗಿ ಮೆಟ್ಟಿಲುಗಳಿಂದ ಕೆಳಗೆ ಬಿದ್ದೆ, ರಾಹುಲ್ ಗಾಂಧಿ ತನ್ನನ್ನು ತಳ್ಳಿದ್ದಾರೆ ಎಂದು ಆರೋಪಿಸಿದರು. ಮತ್ತೊಬ್ಬ ಸಂಸದ ಮುಖೇಶ್ ರಜಪೂತ್ಗೆ ಮೊದಲು ಸಣ್ಣ ಗಾಯವಾಗಿತ್ತು. ನಂತರ ದೊಡ್ಡ ಬ್ಯಾಂಡೇಜ್ ಹಾಕಿಕೊಂಡು ಬಂದರು. ಇದೀಗ ಐಸಿಯುನಲ್ಲಿ ಚಿಕಿತ್ಸೆ ಎನ್ನಲಾಗುತ್ತಿದೆ. ಇದೆಲ್ಲ ಬರೀ ನಾಟಕ ಎಂದು ಜಯಾ ಹೇಳಿದ್ದಾರೆ.

45,000 ರೂ. ಸಾಲ ವಾಪಸ್ ಕೇಳಿದ್ದಕ್ಕೆ ಇರಿದು ಕೊಂದ್ರು!

ನವದೆಹಲಿ: ಹಣಕಾಸಿನ ವಿಚಾರಕ್ಕೆ ಯುವಕನೊಬ್ಬನನ್ನು ಚಾಕುವಿನಿಂದ ಇರಿದು ಕೊಂದ ಘಟನೆ ದೆಹಲಿಯ ನರೇಲಾದಲ್ಲಿ ನಡೆದಿದೆ. ಶುಕ್ರವಾರ ಸಂಜೆ ಉತ್ತರ ದೆಹಲಿಯ ನರೇಲಾ ಪ್ರದೇಶದ ಅಪಾರ್ಟ್‌ಮೆಂಟ್‌ನಲ್ಲಿ ಯುವಕನನ್ನು ಇರಿದು ಕೊಂದಿದ್ದಾರೆ. ಕೊಲೆಯಾದ ಯುವಕನನ್ನು ಹಿಮಾಂಶು (26) ಎಂದು ಗುರುತಿಸಲಾಗಿದೆ. ಆತ ಕಳೆದ ನಾಲ್ಕು ತಿಂಗಳಿನಿಂದ ತನ್ನ ಸ್ನೇಹಿತ ಸುಮಿತ್ ಕೌಶಿಕ್ ಎಂಬವರ ಜೊತೆ ವಾಸವಾಗಿದ್ದ. ಸಂಜೆ 6:28ಕ್ಕೆ ಪೊಲೀಸರು ಆತನ ಶವ ಪತ್ತೆಯಾದ ಬಗ್ಗೆ ಪೊಲೀಸರಿಗೆ ಮಾಹಿತಿ ನೀಡಲಾಗಿದೆ ಎಂದು ತಿಳಿದು ಬಂದಿದೆ.ಕೊಲೆಯನ್ನು ಸುಮಿತ್ ಕೌಶಿಕ್ ಪ್ರತ್ಯಕ್ಷವಾಗಿ ನೋಡಿದ್ದು, ಆರೋಪಿಗಳು ಸಂಜೆ 6 ಗಂಟೆ ಸುಮಾರಿಗೆ ಅಪಾರ್ಟ್‌ಮೆಂಟ್‌ಗೆ ಆಗಮಿಸಿ ಹಿಮಾಂಶು ಮೇಲೆ ಹಲ್ಲೆ ನಡೆಸಿ ಸ್ಥಳದಿಂದ ಪರಾರಿಯಾಗಿದ್ದಾರೆ ಎಂದು ಪೊಲೀಸರು ತಿಳಿಸಿದ್ದಾರೆ. ಕೊಲೆ ಆರೋಪಿ ರವಿ ಎಂಬಾತ ಸುಮಿತ್ ಕೌಶಿಕ್ ಅವರಿಂದ 45,000 ರೂ. ಸಾಲ ಪಡೆದಿದ್ದ ಮತ್ತು ಅದನ್ನು ಹಿಂದಿರುಗಿಸಲು ವಿಫಲನಾಗಿದ್ದ. ಸಫಿಯಾಬಾದ್‌ನಲ್ಲಿರುವ ರವಿಯ ನಿವಾಸಕ್ಕೆ ಹಿಮಾಂಶು ಭೇಟಿ ನೀಡಿ ಮರುಪಾವತಿಗೆ ಒತ್ತಾಯಿಸಿ ಅವರ ಕುಟುಂಬಕ್ಕೆ ಬೆದರಿಕೆ ಹಾಕಿದ್ದ. ಇದೇ ವಿಚಾರಕ್ಕೆ ಸೇಡು ತೀರಿಸಿಕೊಳ್ಳಲು ರವಿ ತನ್ನ ಸಹಚರರೊಂದಿಗೆ ಸೇರಿ ದಾಳಿ ನಡೆಸಿದ್ದಾನೆ ಎಂದು ಪೊಲೀಸರು ತಿಳಿಸಿದ್ದಾರೆ. ಈ ಸಂಬಂಧ ಪೊಲೀಸರು ರವಿ (30), ಸಾಹಿಲ್ (24), ಮತ್ತು ಆಶಿಶ್ (26) ಎಂಬವರನ್ನು ಬಂಧಿಸಿದ್ದಾರೆ. ತಲೆಮರೆಸಿಕೊಂಡಿರುವ ಅಕ್ಷಯ್ ಖತ್ರಿಗಾಗಿ ಪೊಲೀಸರು ಹುಡುಕಾಟ ನಡೆಸುತ್ತಿದ್ದಾರೆ.

ಜೀವ, ಆರೋಗ್ಯ ವಿಮೆ ಮೇಲಿನ ತೆರಿಗೆ ಕಡಿತ ನಿರ್ಧಾರ ಮುಂದೂಡಿದ GST ಕೌನ್ಸಿಲ್

ನವದೆಹಲಿ: ಸರಕು ಮತ್ತು ಸೇವಾ ತೆರಿಗೆ (ಜಿಎಸ್ಟಿ) ಗೆ ಸಂಬಂಧಿಸಿದ ವಿವಿಧ ವಿಷಯಗಳ ಬಗ್ಗೆ ಜಿಎಸ್ಟಿ ಕೌನ್ಸಿಲ್ ಸಭೆ ಶನಿವಾರ ಚರ್ಚಿಸುತ್ತಿದೆ. ಪ್ರಸ್ತುತ ನಡೆಯುತ್ತಿರುವ 55 ನೇ ಜಿಎಸ್ಟಿ ಕೌನ್ಸಿಲ್ ಸಭೆಯ ನಿರ್ಧಾರಗಳನ್ನು ಹಣಕಾಸು ಸಚಿವೆ ನಿರ್ಮಲಾ ಸೀತಾರಾಮನ್ ಮುಂದಿನ ಕೆಲವು ಗಂಟೆಗಳಲ್ಲಿ ಅಧಿಕೃತವಾಗಿ ಪ್ರಕಟಿಸಲಿದ್ದಾರೆ. ಆದಾಗ್ಯೂ, ಮೂಲಗಳನ್ನು ಉಲ್ಲೇಖಿಸಿ ವರದಿಗಳ ಪ್ರಕಾರ, ಹೆಚ್ಚಿನ ಪರಿಶೀಲನೆಗಾಗಿ ವಿಮಾ ಪಾಲಿಸಿಗಳ ಮೇಲಿನ ದರಗಳನ್ನು ಕಡಿತಗೊಳಿಸುವ ನಿರ್ಧಾರವನ್ನು ಕೌನ್ಸಿಲ್ ಮುಂದೂಡಿದೆ. ವರದಿಗಳ ಪ್ರಕಾರ, ಮೊದಲೇ ಪ್ಯಾಕ್ ಮಾಡದಿದ್ದರೆ ಉಪ್ಪು ಮತ್ತು ಮಸಾಲೆಗಳೊಂದಿಗೆ ಬೆರೆಸಿದ ರೆಡಿ-ಟು-ಈಟ್ ಪಾಪ್ಕಾರ್ನ್ ಮೇಲೆ ಶೇಕಡಾ 5, ಮೊದಲೇ ಪ್ಯಾಕ್ ಮಾಡಿದ ಮತ್ತು ಲೇಬಲ್ ಮಾಡಿದ ಪಾಪ್ಕಾರ್ನ್ ಮೇಲೆ ಶೇಕಡಾ 12 ಮತ್ತು ಕ್ಯಾರಮೆಲ್ ಪಾಪ್ಕಾರ್ನ್ ಮೇಲೆ ಶೇಕಡಾ 18 ರಷ್ಟು ಜಿಎಸ್ಟಿ ವಿಧಿಸಲು ಕೌನ್ಸಿಲ್ ಶಿಫಾರಸು ಮಾಡಿದೆ.

ಐಷಾರಾಮಿ ಸರಕುಗಳು, ವಾಯುಯಾನ ಟರ್ಬೈನ್ ಇಂಧನ (ಎಟಿಎಫ್), ರಿಯಲ್ ಎಸ್ಟೇಟ್ ಮತ್ತು ಹೆಚ್ಚಿನವುಗಳಿಗೆ ಸಂಬಂಧಿಸಿದ ದರ ಹೊಂದಾಣಿಕೆಗಾಗಿ ಕೌನ್ಸಿಲ್ ನಿರ್ಣಾಯಕ ಪ್ರಸ್ತಾಪಗಳನ್ನು ಪರಿಹರಿಸುವ ನಿರೀಕ್ಷೆಯಿದೆ.

ಕೇಂದ್ರ ಹಣಕಾಸು ಸಚಿವೆ ನಿರ್ಮಲಾ ಸೀತಾರಾಮನ್ ಮತ್ತು ರಾಜ್ಯ ಹಣಕಾಸು ಸಚಿವರ ಅಧ್ಯಕ್ಷತೆಯಲ್ಲಿ ನಡೆಯುವ ಜಿಎಸ್ಟಿ ಕೌನ್ಸಿಲ್ ಪರೋಕ್ಷ ತೆರಿಗೆಗಳ ಬಗ್ಗೆ ಉನ್ನತ ನಿರ್ಧಾರ ತೆಗೆದುಕೊಳ್ಳುವ ಸಂಸ್ಥೆಯಾಗಿದೆ.

ಪ್ರಧಾನಿಗೆ ಅದ್ದೂರಿ ಸ್ವಾಗತ

ಕುವೈತ್: ತಮ್ಮ ವಿಶೇಷ ಆಹ್ವಾನದ ಮೇರೆಗೆ ಕುವೈತ್ಗೆ ಎರಡು ದಿನಗಳ ಭೇಟಿಗೆ ಬಂದ ಪ್ರಧಾನಿ ನರೇಂದ್ರ ಮೋದಿ ಅವರನ್ನು ಅರಬ್ ದೇಶದ ದೊರೆ ಶೇಖ್ ಮೆಶಾಲ್ ಅಲ್ ಅಹ್ಮದ್ ಅಲ್ ಜಾಬರ್ ಅಲ್ ಸಬಾಹ್ ಅದ್ದೂರಿಯಾಗಿ ಸ್ವಾಗತಿಸಿದರು.

ಕುವೈತ್ ವಿಮಾನ ನಿಲ್ದಾಣದಲ್ಲಿ ಬಂದಿಳಿದ ಭಾರತದ ಪ್ರಧಾನಿಯನ್ನು ಉಪ ಪ್ರಧಾನ ಮಂತ್ರಿ, ರಕ್ಷಣಾ ಮತ್ತು ಆಂತರಿಕ ಸಚಿವ ಶೇಖ್ ಫಹಾದ್ ಯೂಸುಫ್ ಸೌದ್ ಅಲ್-ಸಬಾಹ್ ಆತ್ಮೀಯವಾಗಿ ಬರಮಾಡಿಕೊಂಡರು.

ಕುವೈತ್‌ನಲ್ಲಿ ತಮಗೆ ಸಿಕ್ಕ ಸ್ವಾಗತವನ್ನು ಪ್ರಧಾನಿ ಮೋದಿ ಅವರು ತಮ್ಮ ಎಕ್ಸ್ ಖಾತೆಯಲ್ಲಿ ಚಿತ್ರಗಳ ಸಮೇತ ಮಾಹಿತಿ ಹಂಚಿಕೊಂಡಿದ್ದಾರೆ. 'ಕುವೈತ್ಗೆ ಬಂದಿಳಿದಾಗ ಆತ್ಮೀಯ ಸ್ವಾಗತ ಸಿಕ್ಕಿತು. 43 ವರ್ಷಗಳಲ್ಲಿ ಭಾರತೀಯ ಪ್ರಧಾನಿಯೊಬ್ಬರ ಮೊದಲ ಭೇಟಿಯಾಗಿದೆ. ಇದು ನಿಸ್ಸಂದೇಹವಾಗಿ ವಿವಿಧ ಕ್ಷೇತ್ರಗಳಲ್ಲಿ ಭಾರತ-ಕುವೈತ್ ಸ್ನೇಹವನ್ನು ಬಲಪಡಿಸುತ್ತದೆ. ಇಂದು ಮತ್ತು ನಾಳೆಯ ಕಾರ್ಯಕ್ರಮಗಳಿಗಾಗಿ ನಾನು ಎದುರು ನೋಡುತ್ತಿದ್ದೇನೆ' ಎಂದು ಬರೆದುಕೊಂಡಿದ್ದಾರೆ.

ವಿದೇಶಾಂಗ ವ್ಯವಹಾರಗಳ ಸಚಿವಾಲಯದ ವಕ್ತಾರ ರಣಧೀರ್ ಜೈಸ್ವಾಲ್ ಎಕ್ಸ್ ಖಾತೆಯಲ್ಲೂ ಈ ಬಗ್ಗೆ ಪೋಸ್ಟ್ ಹಂಚಿಕೊಂಡಿದ್ದು, ಹೊಸ ಅಧ್ಯಾಯ ಆರಂಭ. ಪ್ರಧಾನಮಂತ್ರಿ ನರೇಂದ್ರ ಮೋದಿ ಅವರನ್ನು ಶೇಖ್ ಫಹಾದ್ ಯೂಸುಫ್ ಸೌದ್ ಅಲ್ ಸಬಾಹ್ ಅವರು ವಿಧ್ಯುಕ್ತ ಸ್ವಾಗತ ಕೋರಿದರು. ವಿವಿಧ ಗಣ್ಯರು ಇದ್ದರು ಎಂದು ತಿಳಿಸಿದ್ದಾರೆ.

ಮಾರಕ ಕ್ಯಾನ್ಸರ್‌ಗೆ ಬಂತು ಲಸಿಕೆ

ರಷ್ಯಾ: ಕ್ಯಾನ್ಸರ್ ವಿರುದ್ಧ ಹೊಸ ಲಸಿಕೆಯನ್ನು ಅಭಿವೃದ್ಧಿಪಡಿಸಿದೆ. 2025 ರ ಆರಂಭದ ವೇಳೆಗೆ ಲಸಿಕೆಯನ್ನು ಕ್ಯಾನ್ಸರ್ ರೋಗಿಗಳಿಗೆ ಉಚಿತವಾಗಿ ನೀಡುವ ಬಗ್ಗೆ ನಿರೀಕ್ಷಿಸಲಾಗುತ್ತಿದೆ. ಇದು ಕ್ಯಾನ್ಸರ್ ತಡೆಗಟ್ಟಲು ಲಸಿಕೆ ಅಲ್ಲ, ಬದಲಿಗೆ ಈಗಾಗಲೇ ಕ್ಯಾನ್ಸರ್ ಹೊಂದಿರುವ ಜನರಿಗೆ ಚಿಕಿತ್ಸೆ ನೀಡಲು ಸಹಾಯ ಮಾಡುವ ಒಂದು ರೀತಿಯ ಔಷಧವಾಗಿದೆ.

ಈ ಲಸಿಕೆಯನ್ನು ಟಖಓಂ ತಂತ್ರಜ್ಞಾನವನ್ನು ಬಳಸಿಕೊಂಡು ಅಭಿವೃದ್ಧಿಪಡಿಸಲಾಗಿದೆ. ಗಮನಾರ್ಹವಾಗಿ, ಈ ತಂತ್ರಜ್ಞಾನವನ್ನು ಕರೋನವೈರಸ್ ಲಸಿಕೆಗಳಲ್ಲಿಯೂ ಬಳಸಲಾಗಿದೆ. ಗೆಡ್ಡೆಯ ಬೆಳವಣಿಗೆಯನ್ನು ನಿಲ್ಲಿಸಲು ಹೊಸ ಲಸಿಕೆಯನ್ನು ಅಭಿವೃದ್ಧಿಪಡಿಸಲು ರಷ್ಯಾದ ವಿಜ್ಞಾನಿಗಳು ಈ ತಂತ್ರಜ್ಞಾನವನ್ನು ಬಳಸಿದ್ದಾರೆ.

ಇದು ಕ್ಯಾನ್ಸರ್ ಚಿಕಿತ್ಸೆಯಲ್ಲಿ ಹೊಸ ಅಧ್ಯಾಯಕ್ಕೆ ನಾಂದಿ ಹಾಡಲಿದೆ. ಈ ಲಸಿಕೆಯನ್ನು ಉಚಿತವಾಗಿ ಸರಬರಾಜು ಮಾಡುವುದರಿಂದ, ಇದು ಅನೇಕ ಜನರಿಗೆ ಪ್ರಯೋಜನವನ್ನು ನೀಡುತ್ತದೆ. ರಷ್ಯಾ ಮಾತ್ರವಲ್ಲ, ಇತರ ದೇಶಗಳು ಇದೇ ರೀತಿಯ ಯೋಜನೆಗಳಲ್ಲಿ ಕಾರ್ಯನಿರ್ವಹಿಸುತ್ತಿವೆ. ಇದು ಕ್ಯಾನ್ಸರ್ ಚಿಕಿತ್ಸೆಯ ಕ್ಷೇತ್ರದಲ್ಲಿ ತ್ವರಿತ ಬೆಳವಣಿಗೆಗೆ ಕಾರಣವಾಗಬಹುದು.

ಕೃತಕ ಬುದ್ಧಿಮತ್ತೆ ತಂತ್ರಜ್ಞಾನವನ್ನು ಬಳಸಿಕೊಂಡು, ಪ್ರತಿ ರೋಗಿಯ ಅಗತ್ಯಗಳಿಗೆ ಅನುಗುಣವಾಗಿ ಲಸಿಕೆಗಳನ್ನು ಅಭಿವೃದ್ಧಿಪಡಿಸಬಹುದು ಎಂದು ತಿಳಿಯುತ್ತದೆ. ಈ ತಂತ್ರಜ್ಞಾನದಿಂದ ಇದುವರೆಗೆ ಚಿಕಿತ್ಸೆ ನೀಡಲು ಕಷ್ಟಕರವಾಗಿದ್ದ ಹೊಸ ರೀತಿಯ ಕ್ಯಾನ್ಸರ್‌ಗಳಿಗೂ ಚಿಕಿತ್ಸೆ ನೀಡಲು ಸಾಧ್ಯವಾಗುತ್ತದೆ.

ಈ ಹೊಸ ಆವಿಷ್ಕಾರವು ಕ್ಯಾನ್ಸರ್ ರೋಗಿಗಳಿಗೆ ದೊಡ್ಡ ಭರವಸೆಯನ್ನು ನೀಡುತ್ತದೆ. ಆದರೂ, ಈ ಲಸಿಕೆಯ ದೀರ್ಘಕಾಲೀನ ಪರಿಣಾಮಗಳನ್ನು ನಿರ್ಧರಿಸಲು ಮತ್ತು ಇತರ ರೀತಿಯ ಕ್ಯಾನ್ಸರ್‌ಗಳಲ್ಲಿ ಅದು ಹೇಗೆ ಕಾರ್ಯನಿರ್ವಹಿಸುತ್ತದೆ ಎಂಬುದನ್ನು ತಿಳಿಯಲು ಹೆಚ್ಚಿನ ಸಂಶೋಧನೆಯ ಅಗತ್ಯವಿದೆ.

ನಾಯಿಗಳ ಕಾದಾಟದ ಮೇಲೆ ಬೆಟ್ಟಿಂಗ್ 81 ಮಂದಿ ಅರೆಸ್ಟ್, 19 ವಿದೇಶಿ ತಳಿ ಶ್ವಾನಗಳು ವಶಕ್ಕೆ

ಜೈಪುರ: ನಾಯಿಗಳ ಕಾದಾಟದ ಮೇಲೆ ಬೆಟ್ಟಿಂಗ್‌ನಲ್ಲಿ ಭಾಗಿಯಾಗಿದ್ದ ಆರೋಪದ ಮೇಲೆ 81 ಜನರನ್ನು ಬಂಧಿಸಿರುವ ಘಟನೆ ರಾಜಸ್ಥಾನದ (ಹನುಮಾನ್‌ಗಢ ಜಿಲ್ಲೆಯಲ್ಲಿ ನಡೆದಿದೆ. ಫಾರ್ಮ್‌ಹೌಸ್‌ವೊಂದರ ಮೇಲೆ ದಾಳಿ ನಡೆಸಿದ್ದು, 19 ವಿದೇಶಿ ತಳಿಯ ನಾಯಿಗಳು ಹಾಗೂ 15 ವಾಹನಗಳನ್ನ ಜಪ್ತಿ ಮಾಡಿದ್ದು, ಘಟನೆ ವೇಳೆ 81 ಮಂದಿಯನ್ನ ಬಂಧಿಸಿರುವುದಾಗಿ ಹನುಮಾನ್‌ಗಢ ಎಸ್ಪಿ ಅರ್ಷದ್ ಅಲಿ ತಿಳಿಸಿದ್ದಾರೆ. ಪೊಲೀಸರು ದಾಳಿ ಮಾಡಿದ ತಕ್ಷಣ ಕೆಲವರು ಗೋಡೆ ಹಾರಿ ಎಸ್ಕೇಪ್ ಆದ್ರು. ಕೆಲವರು ಪರವಾನಗಿ ಹೊಂದಿದ್ದ ಶಸ್ತ್ರಾಸ್ತ್ರಗಳನ್ನು ಹೊಂದಿದ್ದರು, ಶಸ್ತ್ರಾಸ್ತ್ರಗಳನ್ನು ಜಪ್ತಿ ಮಾಡಿ, ಆರೋಪಿಗಳನ್ನ ಬಂಧಿಸಲಾಗಿದೆ. ಬೆಟ್ಟಿಂಗ್ ಆರೋಪದ ಮೇಲೆ ಸಿಕ್ಕಿಬಿದ್ದವರ ಪೈಕಿ ಹೆಚ್ಚಿನವರು ಪಂಜಾಬ್, ಹರಿಯಾಣ ಮೂಲದವರಾಗಿದ್ದಾರೆ. ಅವರೆಲ್ಲರೂ ಖಾಸಗಿ ವಾಹನದಲ್ಲಿ ತಮ್ಮ ನಾಯಿಗಳನ್ನ ತಂದಿದ್ದರು. ಕಾದಾಟದ ವೇಳೆ ಕೆಲವು ನಾಯಿಗಳು ಗಾಯಗೊಂಡಿದ್ದು, ಅವುಗಳನ್ನು ಚಿಕಿತ್ಸೆಗಾಗಿ ಶ್ವಾನಕೇಂದ್ರಕ್ಕೆ ರವಾನಿಸಲಾಗಿದೆ ಎಂದು ಅರ್ಷದ್ ಅಲಿ ಹೇಳಿದ್ದಾರೆ. ಆರೋಪಿಗಳ ವಿರುದ್ಧ ಪ್ರಾಣಿ ಹಿಂಸೆ ತಡೆ ಕಾಯ್ದೆ ಮತ್ತು ಜೂಜಾಟ ಕಾಯ್ದೆಯಡಿ ಪ್ರಕರಣ ದಾಖಲಿಸಲಾಗಿದೆ. ಆರೋಪಿಗಳು ಸುಮಾರು 250 ಸದಸ್ಯರನ್ನು ಹೊಂದಿರುವ ಸೋಷಿಯಲ್ ಮೀಡಿಯಾ ಗ್ರೂಪ್ ಸಹ ಮಾಡಿಕೊಂಡಿದ್ದರು ಎಸ್ಪಿ ಮಾಹಿತಿ ನೀಡಿದ್ದಾರೆ.

ರಷ್ಯಾದ ವಸತಿ ಕಟ್ಟಡಗಳ ಮೇಲೆ ಡ್ರೋನ್ ದಾಳಿ

ಮಾಸ್ಕೋ: ರಷ್ಯಾದ ಕಜಾನ್ ವಿಮಾನ ನಿಲ್ದಾಣವು ವಿಮಾನಗಳ ಆಗಮನ ಮತ್ತು ನಿರ್ಗಮನವನ್ನು ತಾತ್ಕಾಲಿಕವಾಗಿ ನಿಲ್ಲಿಸಿದೆ ಎಂದು ರಷ್ಯಾದ ವಾಯುಯಾನ ಕಾವಲುಗಾರ ರೊಸಾವಿಯಾಟ್ಸಿಯಾ ಶನಿವಾರ ಟೆಲಿಗ್ರಾಮ್ ಮೆಸೇಜಿಂಗ್ ಅಪ್ಲಿಕೇಶನ್ ಮೂಲಕ ತಿಳಿಸಿದೆ.

ಕಜಾನ್ ನ ವಸತಿ ಸಂಕೀರ್ಣದ ಮೇಲೆ ಡ್ರೋನ್ ದಾಳಿ ನಡೆದಿದೆ ಎಂದು ರಷ್ಯಾದ ರಾಜ್ಯ ಸುದ್ದಿ ಸಂಸ್ಥೆಗಳು ವರದಿ ಮಾಡಿವೆ. ವಸತಿ ಕಟ್ಟಡಗಳ ಮೇಲೆ ಆರು ಸೇರಿದಂತೆ ಎಂಟು ಡ್ರೋನ್ ದಾಳಿಗಳನ್ನು ದಾಖಲಿಸಲಾಗಿದೆ ಎಂದು ಟಾಸ್ ಏಜೆನ್ಸಿ ತಿಳಿಸಿದೆ. ಯಾವುದೇ ಸಾವುನೋವುಗಳು ವರದಿಯಾಗಿಲ್ಲ ಎಂದು ಸ್ಥಳೀಯ ಅಧಿಕಾರಿಗಳನ್ನು ಉಲ್ಲೇಖಿಸಿ ಏಜೆನ್ಸಿಗಳು ತಿಳಿಸಿವೆ. ರಷ್ಯಾದ ಅಧಿಕಾರಿಗಳು ಉಕ್ರೇನ್ ಡ್ರೋನ್‌ಗಳನ್ನು ಹೊಡೆದುರುಳಿಸಿದ್ದಾರೆ ಎಂದು ಹೇಳಿದ್ದಾರೆ.

ಎಪಿಯಲ್ಲಿ ಮದ್ಯದ ಬೆಲೆ ಭಾರೀ ಇಳಿಕೆ

ಆಂಧ್ರಪ್ರದೇಶ: ಆಂಧ್ರಪ್ರದೇಶದಲ್ಲಿ ಮದ್ಯದ ಬೆಲೆಯಲ್ಲಿ ಭಾರೀ ಇಳಿಕೆಯಾಗಿದೆ. ಏಕೆಂದರೆ.. 11 ಮದ್ಯ ತಯಾರಿಕಾ ಕಂಪನಿಗಳು.. ಮೂಲ ಬೆಲೆಗಳನ್ನು ಇಳಿಸಿವೆ. ಆದ್ದರಿಂದ, ಬೆಲೆಗಳು ಭಾರಿ ಇಳಿಕೆಯಾಗಿರುವುದು ಮಾತ್ರವಲ್ಲದೆ, ಇನ್ನು ಮುಂದೆ ಬೃಹತ್ ಪ್ರಮಾಣದಲ್ಲಿ ಉತ್ಪಾದನೆ ಪ್ರಾರಂಭಿಸುವುದಾಗಿ ತಿಳಿಸಿದ್ದಾರೆ..

ಈ ಹೊಸ ನಿರ್ಧಾರದಿಂದ ಕ್ವಾರ್ಟರ್ ಬಾಟಲ್ ಬೆಲೆ 30 ರೂ. ಅಲ್ಲದೇ.. ಫುಲ್ ಬಾಟಲ್ ಖರೀದಿಸುವವರಿಗೆ.. 90 ರೂಪಾಯಿಯಿಂದ 120 ರೂಪಾಯಿಗೆ ಇಳಿಕೆಯಾಗಲಿದೆ. ರಾಯಲ್ ಚಾಲೆಂಜ್, ಆಂಟಿಕ್, ಮ್ಯಾನ್ಷನ್ ಹೌಸ್ ಮುಂತಾದ ಹಲವು ಬ್ರಾಂಡ್‌ಗಳನ್ನು ಖರೀದಿಸಿದರೂ ಕಡಿಮೆಗೆ ಸಿಗುತ್ತವೆ. ಈಗ ಕ್ರಿಸ್ಮಸ್, ಆಮೇಲೆ ಹೊಸ ವರ್ಷ.. ಆಮೇಲೆ ಸಂಕ್ರಾಂತಿ ಹೀಗೆ ಹಬ್ಬಗಳ ಮದ್ಯದ ಕಂಪನಿಗಳು ಇಂತಹ ನಿರ್ಧಾರ ಕೈಗೊಂಡಿರುವುದು ದೊಡ್ಡ ವಿಷಯ. ಈ ನಿರ್ಧಾರದಿಂದ ಕುಡುಕರಿಗೆ ಮಾತ್ರವಲ್ಲ, ಸರ್ಕಾರಕ್ಕೂ ಆದಾಯ ಹೆಚ್ಚಲಿದೆ. ಈ ಬಾರಿ ಹೊಸ ವರ್ಷ ಮತ್ತು ಸಂಕ್ರಾಂತಿ ಹಬ್ಬ ಇನ್ನಷ್ಟು ಜೋರಾಗುವ ಸಾಧ್ಯತೆಗಳಿವೆ.

ಮೊಹಾಲಿಯಲ್ಲಿ ಬಹುಮಹಡಿ ಕಟ್ಟಡ ಕುಸಿದು ಮಹಿಳೆ ಸಾವು

ಮೊಹಾಲಿ: ಇಲ್ಲಿನ ಸೊಹಾನಾ ಗ್ರಾಮದಲ್ಲಿ ಬಹುಮಹಡಿ ಕಟ್ಟಡ ಕುಸಿದು ಬಿದ್ದಿದ್ದು, ವಿವಾಹಿತ ಮಹಿಳೆಯೊಬ್ಬರು ಮೃತಪಟ್ಟಿದ್ದಾರೆ.ಥಿಯೋಗ್ ಪ್ರದೇಶದ ದೃಷ್ಟಿ ವರ್ಮಾ (20) ಮೃತ ಮಹಿಳೆ, ಈಕೆ ಮೂಲತಃ ಹಿಮಾಚಲ ಪ್ರದೇಶದವರು. ಕಟ್ಟಡದ ಅವಶೇಷಗಳ ಅಡಿಯಲ್ಲಿ ಸಿಲುಕಿದ್ದ ಅವರನ್ನು ರಕ್ಷಿಸಿ ಸೊಹಾನಾ ಆಸ್ಪತ್ರೆಗೆ ರವಾನಿಸಲಾಗಿತ್ತು. ಆದ್ರೆ ಚಿಕಿತ್ಸೆ ಫಲಕಾರಿಯಾಗದೇ ಮೃತಪಟ್ಟಿದ್ದಾರೆ ಎಂದು ಅಧಿಕಾರಿಗಳು ತಿಳಿಸಿದ್ದಾರೆ. ನಿನ್ನೆ (ಶನಿವಾರ) ಸಂಜೆ ವೇಳೆಗೆ 4 ಅಂತಸ್ತಿನ ಕಟ್ಟಡ ಕುಸಿದು ಬಿದ್ದಿದ್ದು, ಅವಶೇಷಗಳಡಿ ಕನಿಷ್ಠ ಐವರು ಸಿಲುಕಿದ್ದಾರೆ ಎಂದು ತಿಳಿದುಬಂದಿದೆ. ಸದ್ಯ ರಾಷ್ಟ್ರೀಯ ವಿಪತ್ತು ನಿರ್ವಹಣಾ ತಂಡ (ಎನ್‌ಡಿಆರ್‌ಎಫ್) ರಕ್ಷಣಾ ಕಾರ್ಯಾಚರಣೆ ನಡೆಸುತ್ತಿದೆ. ಕಟ್ಟಡದ ಮಾಲೀಕರಾದ ಪರ್ವಿಂದರ್ ಸಿಂಗ್ ಮತ್ತು ಗಗನ್‌ದೀಪ್ ಸಿಂಗ್ ವಿರುದ್ಧ ಭಾರತೀಯ ನ್ಯಾಯ ಸಂಹಿತೆಯ (ಬಿಎನ್‌ಎಸ್) ಸೆಕ್ಷನ್ 105ರ ಅಡಿಯಲ್ಲಿ ಪ್ರಕರಣ ದಾಖಲಿಸಲಾಗಿದೆ ಎಂದು ಮೊಹಾಲಿ ಹಿರಿಯ ಪೊಲೀಸ್ ವರಿಷ್ಠಾಧಿಕಾರಿ ದೀಪಕ್ ಪರೀಕ್ ತಿಳಿಸಿದ್ದಾರೆ. ಪಂಜಾಬ್ ಸಿಎಂ ಭಗವಂತ್ ಮಾನ್ ಅವರು ದೂರವಾಣಿ ಕರೆ ಮಾಡಿ ಅಧಿಕಾರಿಗಳಿಂದ ಮಾಹಿತಿ ಪಡೆದುಕೊಂಡರಲ್ಲದೇ, ಪರಿಸ್ಥಿತಿ ಅವಲೋಕಿಸಿದ್ದಾರೆ. ದುರಂತ ನೆನೆದು ಕಂಬನಿ ಮಿಡಿದಿದ್ದಾರೆ.

ಅರೇಬಿಕ್ ಭಾಷೆಯಲ್ಲಿ ರಾಮಾಯಣ, ಮಹಾಭಾರತ ಕೃತಿ- ಆಟೋಗ್ರಾಫ್ ಹಾಕಿದ ನರೇಂದ್ರ ಮೋದಿ

ನವದೆಹಲಿ: ಎರಡು ದಿನಗಳ ಅಧಿಕೃತ ಪ್ರವಾಸಕ್ಕಾಗಿ ಪ್ರಧಾನಿ ನರೇಂದ್ರ ಮೋದಿ ಕುವೈತ್ಗೆ ಭೇಟಿ ನೀಡಿದ್ದಾರೆ. ಎರಡು ದಿನದ ಪ್ರವಾಸದ ಅವಧಿಯಲ್ಲಿ ಅವರು ಗಲ್ಫ್ ದೇಶದ ನಾಯಕತ್ವದೊಂದಿಗೆ ದ್ವಿಪಕ್ಷೀಯ ಮಾತುಕತೆಗಳನ್ನು ನಡೆಸಲಿದ್ದಾರೆ. ಅಲ್ಲದೇ ಅಲ್ಲಿರುವ ವಲಸಿಗ ಭಾರತೀಯರನ್ನೂ ಭೇಟಿಯಾಗಲಿದ್ದಾರೆ. 1981ರಲ್ಲಿ ನಂತರ ಕುವೈತ್ಗೆ ಭೇಟಿ ನೀಡುತ್ತಿರುವ ಮೊದಲ ಪ್ರಧಾನಿ ನರೇಂದ್ರ ಮೋದಿ ಆಗಿದ್ದಾರೆ

ಕುವೈತ್ ಎಮಿರ್ ಶೇಖ್ ಮೆಶಾಲ್ ಅಲ್ -ಅಹ್ಮದ್ ಅಲ್-ಜಾಬರ್ ಅಲ್-ಸಬಾಹ್ ಅವರು ಪ್ರಧಾನಿ ಮೋದಿ ಅವರನ್ನು ಕುವೈತ್ಗೆ ಆಹ್ವಾನಿಸಿದ್ದರು. 1981ರಲ್ಲಿ ದೇಶಕ್ಕೆ ಭೇಟಿ ನೀಡಿದ ಕೊನೆಯ ಪ್ರಧಾನಿ ಇಂದಿರಾ ಗಾಂಧಿ.

ರಕ್ಷಣಾ ಮತ್ತು ಭದ್ರತಾ ಸಹಕಾರವನ್ನು ಬಲಪಡಿಸುವುದು ಭೇಟಿಯ ಪ್ರಮುಖ ಕೇಂದ್ರವಾಗಿದೆ ಎಂದು ಭಾರತೀಯ ಅಧಿಕಾರಿಗಳು ತಿಳಿಸಿದ್ದಾರೆ.

ಕುವೈತ್ಗೆ ಬಂದಿಳಿಯುತ್ತಿದ್ದಂತೆ ಪ್ರಧಾನಿ ಮೋದಿ, ಅರೇಬಿಕ್ ಭಾಷೆಯಲ್ಲಿ ರಾಮಾಯಣ ಮತ್ತು ಮಹಾಭಾರತಗಳನ್ನು ಪ್ರಕಟಿಸಿದ ಅಬ್ದುಲ್ಲತೀಫ್ ಅಲ್ನೆಸೆಫ್ ಮತ್ತು ಅರೇಬಿಕ್ ಭಾಷೆಗೆ ಅನುವಾದಿಸಿದ ಅಬ್ದುಲ್ಲಾ ಬ್ಯಾರನ್ ಅವರನ್ನು ಕುವೈತ್ ನಗರದಲ್ಲಿ ಭೇಟಿಯಾದರು. ಪುಸ್ತಕಗಳ ಮೇಲೆ ಮೋದಿ ಸಹಿ ಹಾಕಿ ಮೆಚ್ಚುಗೆ ವ್ಯಕ್ತಪಡಿಸಿದ್ದಾರೆ. ಅಬ್ದುಲ್ಲಾ ಅಲ್ ಬರೂನ್ ರಾಮಾಯಣ ಮತ್ತು ಮಹಾಭಾರತ ಎರಡನ್ನೂ ಅರೇಬಿಕ್ ಭಾಷೆಗೆ ಅನುವಾದಿಸಿದ್ದಾರೆ. ಅಬ್ದುಲ್ ಲತೀಫ್ ಅಲ್ ನೆಸೆಫ್ ಅವರು ರಾಮಾಯಣ ಮತ್ತು ಮಹಾಭಾರತದ ಅರೇಬಿಕ್ ಆವೃತ್ತಿಗಳನ್ನು ಪ್ರಕಟಿಸಿದ್ದಾರೆ. ಪ್ರಧಾನಿ ತಮ್ಮ ಮನ್ ಕಿ ಬಾತ್‌ನಲ್ಲಿ ಈ ಪ್ರಯತ್ನಗಳ ಬಗ್ಗೆ ಮಾತನಾಡಿದ್ದರು.

ಇನ್ನು ಈ ಗ್ರಂಥಗಳನ್ನು ಅರೇಬಿಕ್ ಭಾಷೆಯಲ್ಲಿ ಬರೆಯಲು ಬರೋಬ್ಬರಿ 2 ವರ್ಷಗಳು ಬೇಕಾಯಿತು ಎಂದು ಇಬ್ರಾಹಿಂ ಹೇಳಿದ್ದಾರೆ. ಅಲ್ಲದೇ ಪ್ರಧಾನಿ ಮೋದಿಯವರಿಂದ ಮೆಚ್ಚುಗೆ ಪಡೆದಿರುವ ಬಗ್ಗೆ ಸಂಸತ ವ್ಯಕ್ತಪಡಿಸಿದ್ದಾರೆ.

ಭಾರತ ವಿರೋಧಿ ಕೆನಡಾ ಪ್ರಧಾನಿ ಟ್ರುಡೊಗೆ ಶಾಕ್

ಟೊರೊಂಟೊ (ಕೆನಡಾ): ಭಾರತ ವಿರೋಧಿ ನಿಲುವು ತಳೆದಿರುವ ಕೆನಡಾ ಪ್ರಧಾನಿ ಜಸ್ಟಿನ್ ಟ್ರುಡೊಗೆ ಮತ್ತೊಂದು ಶಾಕ್ ಎದುರಾಗಿದೆ. ಪ್ರಮುಖ ಮಿತ್ರಪಕ್ಷ ನ್ಯೂ ಡೆಮಾಕ್ರಟಿಕ್ (ಎನ್ಡಿಪಿ) ಸರ್ಕಾರದ ವಿರುದ್ಧ ಮುಂದಿನ ವರ್ಷ ಅವಿಶ್ವಾಸ ನಿರ್ಣಯ ಮಂಡಿಸಲು ನಿರ್ಧರಿಸಿದೆ.

ಟ್ರುಡೊರ ಲಿಬರಲ್ ಪಕ್ಷದ ಸರ್ಕಾರಕ್ಕೆ ಬೆಂಬಲ ನೀಡಿ ಕಿಂಗ್ ಮೇಕರ್ ಎನ್ನಿಸಿಕೊಂಡಿದ್ದ ಭಾರತೀಯ ಸಂಜಾತ ಜಗ್ಮೀತ್ ಸಿಂಗ್ ಅವರ ಎನ್ಡಿಪಿಯು ಸರ್ಕಾರದಲ್ಲಿ ವಿಶ್ವಾಸ ಕಳೆದುಕೊಂಡಿದೆ. ಹೀಗಾಗಿ, ಸರ್ಕಾರದ ಪತನಕ್ಕೆ ಜಗ್ಮೀತ್ ಸಿಂಗ್ ಕರೆ ನೀಡಿ ಬಹಿರಂಗ ಪತ್ರ ಬರೆದಿದ್ದಾರೆ.

ಕೆನಡಾದಲ್ಲಿ ಮುಂದಿನ ವರ್ಷದ ಅಕ್ಟೋಬರ್‌ನಲ್ಲಿ ಸಾರ್ವತ್ರಿಕ ಚುನಾವಣೆ ನಡೆಯಬೇಕು. ಆದರೆ, ಅದಕ್ಕೂ ಮೊದಲು ಸರ್ಕಾರವನ್ನು ಪತನಗೊಳಿಸಿ ಚುನಾವಣೆ ನಡೆಸಬೇಕು ಎಂದು ಎನ್ಡಿಪಿ ಹೇಳಿದೆ. ಹೀಗಾಗಿ ಲಿಬರಲ್ ಪಕ್ಷದ ಸರ್ಕಾರಕ್ಕೆ ನೀಡಿದ್ದ ಬೆಂಬಲವನ್ನು ತಾನು ಹಿಂಪಡೆಯುವುದಾಗಿ ತಿಳಿಸಿ, ಅವಿಶ್ವಾಸ ನಿರ್ಣಯ ಮಂಡಿಸಲಾಗುವುದು ಎಂದಿದೆ.

ಭಾರತೀಯ ಸಂಜಾತ, ಕೆನಡಾದ ರಾಜಕಾರಣಿಯಾದ ಜಗ್ಮೀತ್ ಸಿಂಗ್ ಅವರು, ಟ್ರುಡೊ ಸರ್ಕಾರವು ಮುಂದುವರಿಯಲು ಮತ್ತು ಅದು ಮತ್ತೊಮ್ಮೆ ಚುನಾಯಿತವಾಗಲು ಅರ್ಹವಾಗಿಲ್ಲ ಎಂದು ಟೀಕಿಸಿದ್ದಾರೆ. ಈ ಕುರಿತು ಅವರು ಎಕ್ಸ್ ಖಾತೆಯಲ್ಲಿ ಬಹಿರಂಗ ಪತ್ರ ಹಂಚಿಕೊಂಡಿದ್ದಾರೆ.

ಮುಂದಿನ ವರ್ಷ ಟ್ರುಡೊ ನೇತೃತ್ವದ ಲಿಬರಲ್ ಸರ್ಕಾರದ ವಿರುದ್ಧ ಅವಿಶ್ವಾಸ ಮಂಡಿಸಲಾಗುವುದು. ಎಲ್ಲ ವಿರೋಧ ಪಕ್ಷಗಳು ಇದರಲ್ಲಿ ಭಾಗವಹಿಸಿ ಟ್ರುಡೊ ವಿರುದ್ಧ ಮತ ಚಲಾಯಿಸಿ ಎಂದು ಅವರು ಪತ್ರದಲ್ಲಿ ಕೋರಿದ್ದಾರೆ.

ಟ್ರುಡೊ ಸರ್ಕಾರದಲ್ಲಿ ಉಪ ಪ್ರಧಾನ ಮಂತ್ರಿ ಹಾಗೂ ಹಣಕಾಸು ಸಚಿವೆಯಾಗಿದ್ದ ಕ್ರಿಸ್ಟಿಯಾ ಫ್ರೀಲ್ಯಾಂಡ್ ಅವರು ಇತ್ತೀಚೆಗೆ ತಮ್ಮ ಹುದ್ದೆಗೆ ರಾಜೀನಾಮೆ ನೀಡಿದ್ದರು. ಬಳಿಕ ಸರ್ಕಾರವು ಭಾರೀ ವಿರೋಧ ಎದುರಿಸುತ್ತಿದೆ. ಟ್ರುಡೊ ರಾಜೀನಾಮೆ ನೀಡಬೇಕು ಎಂಬ ಕೂಗೂ ಬಲವಾಗಿದೆ. ಇದರ ನಡುವೆ, ಸಂಪುಟ ಪುನಾರಚನೆ ಮಾಡುವ ಸಾಧ್ಯತೆಯೂ ಹೆಚ್ಚಿದೆ ಎಂದು ವರದಿಯಾಗಿದೆ

ಸಂಜೆ ಮುಗಿಲು

Postal Registration No.KA/BGW-1823/2019-2021, Posted at Patrika Channel, RMS Bhavan, Bengaluru PSO, Mysore Road, Bengaluru- 560020, RNI No.KARKAN/2002/08054

2ನೇ ದಿನವೂ 'ಯುಐ' ಸಿನಿಮಾಗೆ ಉತ್ತಮ ರೆಸ್ಪಾನ್ಸ್

2 ದಿನದಲ್ಲಿ 37 ಕೋಟಿ ಕಲೆಕ್ಷನ್

ಉಪೇಂದ್ರ, ನಟಿಸಿ, ನಿರ್ದೇಶನ ಮಾಡಿರುವ 'ಯುಐ' ಸಿನಿಮಾ ಬಾಕ್ಸ್ ಆಫೀಸ್‌ನಲ್ಲಿ ಧೂಳೆಬ್ಬಿಸ್ತಿದೆ. 2 ದಿನದಲ್ಲಿ 37 ಕೋಟಿ ಬಾಚಿದೆ.

ಮೊದಲ ದಿನ 18, 2ನೇ ದಿನ 19 ಕೋಟಿ ಗಳಿಸಿದೆ. ಎರಡನೇ ದಿನದಲ್ಲಿ ಥಿಯೇಟರ್ ಸಂಖ್ಯೆ ಹೆಚ್ಚಾಗಿದೆ. ಶೋಗಳ ಸಂಖ್ಯೆ ಹೆಚ್ಚಿಸಲಾಗಿದೆ. ಬಹುತೇಕ ಕಡೆ ಯುಐ ಹೌಸ್‌ಫುಲ್ ಪ್ರದರ್ಶನ ಕಾಣುತ್ತಿದೆ.

ಇಂದು ಕರ್ನಾಟಕದಲ್ಲಿ ಹತ್ತು ಕೋಟಿ, ಆಂಧ್ರ ಮತ್ತು ತೆಲಂಗಾಣದಲ್ಲಿ ನಾಲ್ಕು ಕೋಟಿ ರೂಪಾಯಿ ಹಾಗೂ ಉತ್ತರ ಭಾರತದಿಂದ 1.5 ಕೋಟಿ ರೂಪಾಯಿ ಗಳಿಸಿದೆ. ವಿದೇಶಗಳಲ್ಲೂ ಉತ್ತಮ ಪ್ರತಿಕ್ರಿಯೆ ಸಿಕ್ಕಿದೆ. ಭಾನುವಾರ ಯುಐ ಗಳಿಕೆ ಇನ್ನಷ್ಟು ಹೆಚ್ಚಲಿದೆ.

ಎರಡನೇ ದಿನ ವೀಕೆಂಡ್ ಹಿನ್ನೆಲೆ ಥಿಯೇಟರ್‌ಗಳಲ್ಲಿ ಓವರ್ ಕ್ರೌಡ್ ಕಾಣಿಸಿಕೊಂಡಿತು. ದಾವಣಗೆರೆಯಲ್ಲಿ ಎರಡು ಥಿಯೇಟರ್‌ನಲ್ಲಿ ಸಿನಿಮಾ ಪ್ರದರ್ಶನವಾಗಿದೆ. ಬೆಂಗಳೂರಿನ ಸುಂಕದಕಟ್ಟೆ ಮೋಹನ್ ಥಿಯೇಟರ್‌ನಲ್ಲಿ ಹೌಸ್ ಫುಲ್ ಆಗಿತ್ತು.

ತೆಲುಗು ಚಿತ್ರರಂಗಕ್ಕೆ ಭಾರಿ ಹೊಡೆತ ಕೊಟ್ಟ ತೆಲಂಗಾಣ ಸರ್ಕಾರ

ತೆಲುಗು ಚಿತ್ರರಂಗಕ್ಕೆ ತೆಲಂಗಾಣ ಸರ್ಕಾರ ಭಾರಿ ಹೊಡೆತ ಕೊಟ್ಟಿದೆ. ತೆಲುಗು ಚಿತ್ರರಂಗ ಬಾಲಿವುಡ್ ನಂತರ ಭಾರತದ ಅತ್ಯಂತ ದೊಡ್ಡ ಚಿತ್ರರಂಗ. ಬಾಕ್ಸ್ ಕಲೆಕ್ಷನ್ ಲೆಕ್ಕಹಾಕಿ ನೋಡಿದರೆ ಇಡೀ ಭಾರತದಲ್ಲಿ ಅತಿ ಹೆಚ್ಚು ಕಲೆಕ್ಷನ್ ಮಾಡುವ ಚಿತ್ರರಂಗ ಟಾಲಿವುಡ್. ಆದರೆ ಈಗ ತೆಲಂಗಾಣ ಸರ್ಕಾರ ತೆಲುಗು ಚಿತ್ರರಂಗಕ್ಕೆ ಭಾರಿ ದೊಡ್ಡ ಹೊಡೆತ ನೀಡಿದೆ. ಇದು ತೆಲುಗು ಚಿತ್ರರಂಗದ ದೊಡ್ಡ ನಿರ್ಮಾಪಕರು, ಸ್ಟಾರ್ ನಟರನ್ನು ಚಿಂತೆಗೆ ದೂಡಿದೆ.ತೆಲುಗು ರಾಜ್ಯಗಳಲ್ಲಿ ಸಿನಿಮಾ ಟಿಕೆಟ್ ದರಗಳು ಕಡಿಮೆ ಇವೆ. ಆದರೆ ಯಾವುದೇ ದೊಡ್ಡ ಬಜೆಟ್ ಸಿನಿಮಾಗಳು ಬಿಡುಗಡೆ ಆಗುವ ಸಮಯದಲ್ಲಿ ನಿರ್ಮಾಪಕರು, ಸರ್ಕಾರದ ಬಳಿ ಮನವಿ ಮಾಡಿಕೊಂಡು ಟಿಕೆಟ್ ಬೆಲೆ ಹೆಚ್ಚಳ ಹಾಗೂ ಹೆಚ್ಚುವರಿ ಶೋ ಹಾಕಿಕೊಳ್ಳಲು ಅನುಮತಿ ಪಡೆದುಕೊಳ್ಳುತ್ತಾರೆ. ಕಳೆದ ಕೆಲ ವರ್ಷಗಳಿಂದಲೂ ಇದು ನಡೆದುಕೊಂಡು ಬಂದಿದೆ. ಆದರೆ ಇತ್ತೀಚೆಗೆ 'ಪುಷ್ಪ 2' ಸಿನಿಮಾ ಬಿಡುಗಡೆ ಸಮಯದಲ್ಲಿ ಸಂಧ್ಯಾ ಚಿತ್ರಮಂದಿರದಲ್ಲಿ ಆದ ಅಪಘಾತದ ಬಳಿಕ ತೆಲಂಗಾಣ ಸರ್ಕಾರ, ತೆಲುಗು ಚಿತ್ರರಂಗದ ವಿರುದ್ಧ ನಿಲುವು ತಳೆದಿದೆ.

ನಿನ್ನೆಯಷ್ಟೆ ಸಂಧ್ಯಾ ಚಿತ್ರಮಂದಿರದಲ್ಲಿ ಜೀವ ಕಳೆದುಕೊಂಡ ಮಹಿಳೆಯ ಕುಟುಂಬವನ್ನು ಭೇಟಿ ಮಾಡಿದ ತೆಲಂಗಾಣ ಸಿನಿಮಾಟೊಗ್ರಫಿ ಸಚಿವ ವೆಂಕಟ ರೆಡ್ಡಿ ಅವರಿಗೆ 25 ಲಕ್ಷ ಹಣ ನೀಡಿದ್ದಾರೆ. ಪತ್ರಿಕಾಗೋಷ್ಠಿಯಲ್ಲಿ ಮಾತನಾಡಿ, 'ಪುಷ್ಪ 2' ಸಿನಿಮಾವನ್ನು, ಅಲ್ಲು ಅರ್ಜುನ್ ಅನ್ನು ಟೀಕೆ ಮಾಡಿದ್ದಾರೆ. ತೆಲಂಗಾಣ ವಿಧಾನಸಭೆಯಲ್ಲಿಯೂ ಈ ಬಗ್ಗೆ ಮಾತನಾಡಿರುವ ಸಚಿವ ವೆಂಕಟ ರೆಡ್ಡಿ, ಚಿತ್ರರಂಗಕ್ಕೆ ನೀಡುತ್ತಿರುವ ಎಲ್ಲ ಸವಲತ್ತುಗಳನ್ನು ನಿಲ್ಲಿಸುತ್ತಿರುವದಾಗಿ ಘೋಷಣೆ ಮಾಡಿದ್ದಾರೆ.

ಇಷ್ಟು ದಿನ ತೆಲುಗು ಸಿನಿಮಾಗಳಿಗೆ ನೀಡಲಾಗುತ್ತಿದ್ದು ವಿಶೇಷ ಶೋ, ಬೆನಿಫಿಟ್ ಶೋಗಳನ್ನು ರದ್ದು ಮಾಡಲಾಗುತ್ತಿದೆ. ಮಾತ್ರವಲ್ಲದೆ ತೆಲುಗು ಸಿನಿಮಾಗಳಿಗೆ ನೀಡಲಾಗುತ್ತಿದ್ದ ಟಿಕೆಟ್ ದರ ಹೆಚ್ಚಳ ಸವಲತ್ತನ್ನು ಸಹ ಹಿಂಪಡೆಯಲಾಗಿದೆ ಎಂದು ಸಚಿವ ವೆಂಕಟ ರೆಡ್ಡಿ ತೆಲಂಗಾಣ ವಿಧಾನಸಭೆಯಲ್ಲಿ ಘೋಷಣೆ ಮಾಡಿದ್ದಾರೆ. ಅಲ್ಲದೆ ತಮ್ಮ ಸ್ವಂತ ಖಾತೆಯಿಂದ 25 ಲಕ್ಷ ರೂಪಾಯಿ ಹಣವನ್ನು ಮೃತ ಮಹಿಳೆಯ ಕುಟುಂಬಕ್ಕೆ ನೀಡುತ್ತಿರುವಾಗಿ ಹಾಗೂ ಐಸಿಯುನಲ್ಲಿರುವ ಬಾಲಕ ಶ್ರೀತೇಜ ಅವರ ಆಸ್ಪತ್ರೆ ವೆಚ್ಚವನ್ನು ಸರ್ಕಾರವೇ ನೋಡಿಕೊಳ್ಳುವುದಾಗಿ ಹೇಳಿದ್ದಾರೆ.

ತೆಲಂಗಾಣ ಸರ್ಕಾರದ ಈ ನಿರ್ಣಯ ತೆಲುಗು ಚಿತ್ರರಂಗಕ್ಕೆ ಭಾರಿ ದೊಡ್ಡ ಪೆಟ್ಟು ನೀಡಲಿದೆ. ಟಿಕೆಟ್ ದರ ಹೆಚ್ಚಳ ಮತ್ತು ಹೆಚ್ಚುವರಿ ಶೋಗಳು ಇಲ್ಲದಿದ್ದರೆ ತೆಲುಗು ಸಿನಿಮಾಗಳು ಭಾರಿ ನಷ್ಟವನ್ನು ಎದುರಿಸಬೇಕಾಗುತ್ತದೆ. ತೆಲಂಗಾಣ ಸರ್ಕಾರದ ಈ ನಿರ್ಧಾರದಿಂದಾಗಿ ಬಿಗ್ ಬಜೆಟ್ ಸಿನಿಮಾಗಳು ಚಿಂತೆಗೆ ದೂಡಲ್ಪಟ್ಟಿವೆ. ಇದೀಗ ರಾಮ್ ಚರಣ್ ನಟನೆಯ 'ಗೇಮ್ ಚೇಂಜರ್' ಸಿನಿಮಾದ ಮೇಲೆ ಭಾರಿ ಪರಿಣಾಮ ಬೀರಲಿದೆ. ಸಂಕ್ರಾಂತಿಗೆ ಸಹ ಕೆಲವು ದೊಡ್ಡ ಬಜೆಟ್ ಸಿನಿಮಾಗಳು ಬಿಡುಗಡೆ ಆಗಲಿದ್ದು, ಅವುಗಳಿಗೂ ಸಹ ಸಮಸ್ಯೆ ಆಗಲಿದೆ.

ಸಹನಟನ ಜೊತೆ ರೊಮ್ಯಾಂಟಿಕ್ ಪೋಸ್ ಕೊಟ್ಟ ಕೀರ್ತಿ ಸುರೇಶ್‌ಗೆ ನೆಟ್ಟಿಗರಿಂದ ಟೀಕೆ

ಸೌತ್ ಬೆಡಗಿ ಕೀರ್ತಿ ಸುರೇಶ್ ಡಿ.12ರಂದು ಆಂಟೋನಿ ತಟ್ಟಿಲ್ ಜೊತೆ ಹಸೆಮಣೆ ಏರಿದರು. ಈ ಬೆನ್ನಲ್ಲೇ ಕೀರ್ತಿ ನಟಿಸಿರುವ ಮೊದಲ ಬಾಲಿವುಡ್ ಸಿನಿಮಾದ ಪ್ರಚಾರ ಕಾರ್ಯದಲ್ಲಿ ಬ್ಯುಸಿಯಾಗಿದ್ದಾರೆ. ನವವಧು ಕೀರ್ತಿ ಸುರೇಶ್ ಇದೀಗ ನಟ ವರುಣ್ ಧವನ್ ಜೊತೆ ರೊಮ್ಯಾಂಟಿಕ್ ಪೋಸ್ ಕೊಟ್ಟಿದ್ದಕ್ಕೆ ನೆಟ್ಟಿಗರು ಟೀಕಿಸಿದ್ದಾರೆ.

'ಬೇಬಿ ಜಾನ್' ಬಾಲಿವುಡ್ ಸಿನಿಮಾದ ಪ್ರಚಾರ ಕಾರ್ಯದಲ್ಲಿ ಇತ್ತೀಚೆಗೆ ಮಾಡ್ರನ್ ಡ್ರೆಸ್ ತೊಟ್ಟು ಮಾಂಗಲ್ಯ ಧರಿಸಿ ಬಂದಿದ್ದಕ್ಕೆ ನಟಿಗೆ ಕ್ಲಾಸ್ ತೆಗೆದುಕೊಂಡಿದ್ದರು. ಈ ಬೆನ್ನಲ್ಲೇ ವರುಣ್ ಜೊತೆ ಕ್ಲೋಸ್ ಆಗಿ ಪೋಸ್ ಕೊಟ್ಟಿದ್ದಕ್ಕೆ ನಟಿ ವಿರುದ್ಧ ನೆಟ್ಟಿಗರು ರಾಂಗ್ ಆಗಿದ್ದಾರೆ. ಮದುವೆಯಾಗಿ 10 ದಿನ ಕಳೆದಿಲ್ಲ, ಇಷ್ಟು ರೊಮ್ಯಾಂಟಿಕ್ ಆಗಿ ನಟನೊಂದಿಗೆ ಪೋಸ್ ಕೊಡುವ ಅಗತ್ಯ ಇದ್ಯಾ? ನಟಿಗೆ ಸೋಶಿಯಲ್ ಮೀಡಿಯಾದಲ್ಲಿ ಪ್ರಶ್ನಿಸಿದ್ದಾರೆ. ಕೆಲ ಪರ ವಿರೋಧದ ಚರ್ಚೆಗೆ ನಡೆಯುತ್ತಿದೆ.

ಇನ್ನೂ ಇದೇ ಡಿ.12ರಂದು ಗೋವಾದಲ್ಲಿ ನಟಿ ಅದ್ದೂರಿಯಾಗಿ ಮದುವೆಯಾದರು. 15 ವರ್ಷಗಳ ಪ್ರೀತಿಗೆ ಮದುವೆಯ ಮುದ್ರೆ ಒತ್ತಿದ್ದರು. ಈ ಮದುವೆಗೆ ತ್ರಿಷಾ, ದಳಪತಿ ವಿಜಯ್, ಕಲ್ಯಾಣಿ ಪ್ರಿಯಾದರ್ಶನ್, ಅಟ್ಲಿ ದಂಪತಿ ಸೇರಿದಂತೆ ಅನೇಕರು ಭಾಗಿಯಾಗಿದ್ದರು.

ನನ್ನ ವ್ಯಕ್ತಿತ್ವಕ್ಕೆ ಧಕ್ಕೆ ತರುವ ಕೆಲಸ ನಡೆಯುತ್ತಿದೆ

ಪುಷ್ಪ 2 ಪ್ರೀಮಿಯರ್ ಶೋ ವೇಳೆ ಕಾಲ್ತುಳಿತಕ್ಕೆ ಮಹಿಳೆ ಸಾವಿಗೀಡಾದ ಪ್ರಕರಣಕ್ಕೆ ಸಂಬಂಧಿಸಿದಂತೆ ತಪ್ಪು ಮಾಹಿತಿ ಹರಡಲಾಗುತ್ತಿದೆ. ಆ ಮೂಲಕ ನನ್ನ ವ್ಯಕ್ತಿತ್ವಕ್ಕೆ ಧಕ್ಕೆ ತರುವ ಕೆಲಸ ನಡೆಯುತ್ತಿದೆ ಎಂದು ನಟ ಅಲ್ಲು ಅರ್ಜುನ್ ಬೇಸರ ವ್ಯಕ್ತಪಡಿಸಿದ್ದಾರೆ.

ತೆಲಂಗಾಣ ವಿಧಾನಸಭೆಯಲ್ಲಿ ಸಿಎಂ ರೇವಂತ್ ರೆಡ್ಡಿ ಗಂಭೀರ ಆರೋಪಗಳಿಗೆ ಸುದ್ದಿಗೋಷ್ಠಿ ನಡೆಸಿ ಪ್ರತಿಕ್ರಿಯೆ ನೀಡಿದ ನಟ, ತಪ್ಪು ಮಾಹಿತಿ ಹರಡಲಾಗುತ್ತಿದೆ. ನಾನು ಯಾರನ್ನೂ, ಯಾವುದೇ ಇಲಾಖೆ ಅಥವಾ ರಾಜಕೀಯ ನಾಯಕರನ್ನು ದೂಷಿಸಲ್ಲ. ಇದು ಅವಮಾನಕರ ಮತ್ತು ಚಾರಿತ್ರ್ಯ ವಧೆಯಂತೆ ಭಾಸವಾಗುತ್ತಿದೆ. ದಯವಿಟ್ಟು ನನ್ನ ಬಗ್ಗೆ ಜಡ್ಜ್ ಮಾಡಬೇಡಿ. ಸಂಧ್ಯಾ ಥಿಯೇಟರ್ ಬಳಿ ನಡೆದ ಘಟನೆಗೆ ಕ್ಷಮೆಯಾಚಿಸುತ್ತೇನೆ ಎಂದು ತಿಳಿಸಿದ್ದಾರೆ.

ಇದು ಅತ್ಯಂತ ದುರದೃಷ್ಟಕರ ಘಟನೆ. ಆಕಸ್ಮಿಕವಾಗಿ ಘಟನೆ ಜರುಗಿದೆ. ಕುಟುಂಬಕ್ಕೆ ನನ್ನ ಸಂತಾಪ. ನಾನು ಮಗುವಿನ ಸ್ಥಿತಿಯ ಬಗ್ಗೆ ಪ್ರತಿ ಗಂಟೆಗೂ ಅಪ್‌ಡೇಟ್ ಪಡೆಯುತ್ತಿದ್ದೇನೆ. ಬಾಲಕ ಬೇಗ ಚೇತರಿಸಿಕೊಳ್ಳಲಿ ಎಂದು ಪ್ರಾರ್ಥಿಸುತ್ತೇನೆ. ಪ್ರಕರಣ ಸಂಬಂಧ ಸಾಕಷ್ಟು ತಪ್ಪು ಮಾಹಿತಿ, ಸುಳ್ಳು ಆರೋಪಗಳನ್ನು ಮಾಡಲಾಗುತ್ತಿದೆ ಎಂದು ವಿಷಾದಿಸಿದ್ದಾರೆ.

ಟೀಮ್ ಇಂಡಿಯಾಗೆ ಆಘಾತ

ರೋಹಿತ್ ಶರ್ಮಾ ಗಾಯಾಳು

ಭಾರತ ಮತ್ತು ಆಸ್ಟ್ರೇಲಿಯಾ ನಡುವಣ ಬಾರ್ಡರ್-ಗವಾಸ್ಕರ್ ಟೆಸ್ಟ್ ಸರಣಿಯ 4ನೇ ಪಂದ್ಯಕ್ಕೂ ಮುನ್ನ ಟೀಮ್ ಇಂಡಿಯಾ ನಾಯಕ ರೋಹಿತ್ ಶರ್ಮಾ ಗಾಯಗೊಂಡಿದ್ದಾರೆ. ಭಾನುವಾರ ಮೆಲ್ಬೋರ್ನ್ ಮೈದಾನದಲ್ಲಿ ನಡೆದ ಅಭ್ಯಾಸದ ವೇಳೆ ಹಿಟ್‌ಮ್ಯಾನ್ ಗಾಯಗೊಂಡಿದ್ದು, ಹೀಗಾಗಿ ಅರ್ಧದಲ್ಲೇ ಪ್ರಾಕ್ಟೀಸ್ ನಿಲ್ಲಿಸಿದ್ದಾರೆ.

ನೆಟ್ಸ್‌ನಲ್ಲಿ ಬ್ಯಾಟಿಂಗ್ ಅಭ್ಯಾಸ ನಡೆಸುತ್ತಿದ್ದಾಗ ಥ್ರೋಡೌನ್ ಸ್ಪೆಷಲಿಸ್ಟ್ ದಯಾ ಅವರು ರೋಹಿತ್ ಶರ್ಮಾಗೆ ಚೆಂಡೆಸೆಯುತ್ತಿದ್ದರು. ಇದೇ ವೇಳೆ ಚೆಂಡು ಅವರ ಎಡ ಮೊಣಕಾಲಿಗೆ ತಾಗಿದೆ. ಇದರಿಂದ ನೋವಿಗೆ ಒಳಗಾದ ರೋಹಿತ್ ಶರ್ಮಾ ತಕ್ಷಣವೇ ಅಭ್ಯಾಸವನ್ನು ನಿಲ್ಲಿಸಿದ್ದಾರೆ. ಅಲ್ಲದೆ ಆ ಬಳಿಕ ಅವರಿಗೆ ಫಿಸಿಯೋ ಆರೈಕೆ ಮಾಡಿದ್ದಾರೆ.

ಈ ಆರೈಕೆಯ ಹೊರತಾಗಿಯೂ ನೋವಿನ ಕಾರಣ ರೋಹಿತ್ ಶರ್ಮಾ ಅಭ್ಯಾಸವನ್ನು ಮುಂದುವರೆಸಲಿಲ್ಲ. ಅಲ್ಲದೆ ನಿಲ್ಲಲು ಕೂಡ ತಡಕಾಡಿದರು. ಹೀಗಾಗಿ ಭಾನುವಾರದ 2ನೇ ಅವಧಿಯ ಅಭ್ಯಾಸದಿಂದ ರೋಹಿತ್ ಶರ್ಮಾ ಹೊರಗುಳಿದರು. ಇದೀಗ ಹಿಟ್‌ಮ್ಯಾನ್ ಗಾಯಗೊಂಡಿರುವುದು ಟೀಮ್ ಇಂಡಿಯಾದ ಚಿಂತೆಯನ್ನು ಹೆಚ್ಚಿಸಿದೆ.

ಏಕೆಂದರೆ ಬಾಕ್ಸಿಂಗ್ ಡೇ ಟೆಸ್ಟ್ ಶುರುವಾಗಲು ಇನ್ನು ದಿನಗಳು ಮಾತ್ರ ಉಳಿದಿವೆ. ಡಿಸೆಂಬರ್ 26 ರಿಂದ 4ನೇ ಟೆಸ್ಟ್ ಆರಂಭವಾಗಲಿದ್ದು, ಅದಕ್ಕೂ ಮುನ್ನ ರೋಹಿತ್ ಶರ್ಮಾ ಗಾಯಗೊಂಡಿರುವುದು ಆತಂಕವನ್ನುಂಟು ಮಾಡಿದೆ. ಏಕೆಂದರೆ ಈ ಪಂದ್ಯವು ಟೀಮ್ ಇಂಡಿಯಾ ಪಾಲಿಗೆ ತುಂಬಾ ಮಹತ್ವದ್ದು.

ಭಾರತ ತಂಡವು ವಿಶ್ವ ಟೆಸ್ಟ್ ಚಾಂಪಿಯನ್‌ಶಿಪ್‌ನ ಫೈನಲ್‌ಗೇರಲು ಮುಂದಿನ ಎರಡೂ ಪಂದ್ಯಗಳು ತುಂಬಾ ಮುಖ್ಯ. ಇಂತಹ ಸಂದರ್ಭದಲ್ಲಿ ಟೀಮ್ ಇಂಡಿಯಾ ನಾಯಕ ಗಾಯಗೊಂಡಿರುವುದು ಭಾರತ ತಂಡದ ಪಾಲಿಗೆ ಹಿನ್ನಡೆಯನ್ನುಂಟು ಮಾಡಬಹುದು. ಹೀಗಾಗಿ ಮುಂದಿನ ಮೂರು ದಿನಗಳ ಒಳಗೆ ರೋಹಿತ್ ಶರ್ಮಾ ಸಂಪೂರ್ಣವಾಗಿ ಚೇತರಿಸಿಕೊಂಡು ಬಾಕ್ಸಿಂಗ್ ಡೇ ಟೆಸ್ಟ್‌ನಲ್ಲಿ ಕಣಕ್ಕಿಳಿಯಲಿದ್ದಾರಾ ಎಂಬುದೇ ಈಗ ದೊಡ್ಡ ಪ್ರಶ್ನೆ.

ಬಾಕ್ಸಿಂಗ್ ಡೇ ಟೆಸ್ಟ್‌ಗಾಗಿ ಬೆವರಿಳಿಸಿದ ಬೌಲರ್‌ಗಳು

ಭಾರತ ಮತ್ತು ಆಸ್ಟ್ರೇಲಿಯಾ ನಡುವಣ 4ನೇ ಟೆಸ್ಟ್ ಪಂದ್ಯವು ಡಿಸೆಂಬರ್ 26 ರಿಂದ ಶುರುವಾಗಲಿದೆ. ಮೆಲ್ಬೋರ್ನ್‌ನ ಎಂಸಿಜಿ ಸ್ಟೇಡಿಯಂನಲ್ಲಿ ನಡೆಯಲಿರುವ ಈ ಪಂದ್ಯಕ್ಕಾಗಿ ಟೀಮ್ ಇಂಡಿಯಾ ಆಟಗಾರರು ಕಠಿಣ ಅಭ್ಯಾಸದಲ್ಲಿ ನಿರತರಾಗಿದ್ದಾರೆ. ಅದರಲ್ಲೂ ಭಾರತೀಯ ಬೌಲರ್‌ಗಳು ಕಠಿಣ ಪರಿಶ್ರಮದಲ್ಲಿ ತೊಡಗಿಸಿಕೊಂಡಿದ್ದಾರೆ.

ಟೀಮ್ ಇಂಡಿಯಾ ಮುಖ್ಯ ಕೋಚ್ ಗೌತಮ್ ಗಂಭೀರ್ ಹಾಗೂ ಬೌಲಿಂಗ್ ಕೋಚ್ ಮೋರ್ನೆ ಮೊರ್ಕೆಲ್ ನೇತೃತ್ವದಲ್ಲಿ ಜಸ್‌ಪ್ರೀತ್ ಬುಮ್ರಾ, ಮೊಹಮ್ಮದ್ ಸಿರಾಜ್, ಆಕಾಶ್ ದೀಪ್, ವಾಷಿಂಗ್ಟನ್ ಸುಂದರ್ ಸೇರಿದಂತೆ ಭಾರತೀಯ ಬೌಲರ್‌ಗಳು ಎಂಸಿಜಿ ಮೈದಾನದಲ್ಲಿ ಬೌಲಿಂಗ್ ಅಭ್ಯಾಸ ನಡೆಸುತ್ತಿದ್ದು, ಈ ಮೂಲಕ ನಾಲ್ಕನೇ ಪಂದ್ಯಕ್ಕಾಗಿ ಕಠಿಣ ತಾಲೀಮಿನಲ್ಲಿದ್ದಾರೆ. ಈ ತಾಲೀಮಿನೊಂದಿಗೆ ಬಾಕ್ಸಿಂಗ್ ಡೇ ಟೆಸ್ಟ್ ಪಂದ್ಯವನ್ನು ಗೆಲ್ಲು ವಿಶ್ವಾಸದಲ್ಲಿದ್ದಾರೆ.

ಏಕೆಂದರೆ ನಾಲ್ಕನೇ ಪಂದ್ಯವು ಉಭಯ ತಂಡಗಳ ಪಾಲಿಗೆ ನಿರ್ಣಾಯಕ. ಏಕೆಂದರೆ ಈ ಸರಣಿಯ ಮೊದಲ ಪಂದ್ಯದಲ್ಲಿ ಟೀಮ್ ಇಂಡಿಯಾ ಗೆದ್ದರೆ, ದ್ವಿತೀಯ ಟೆಸ್ಟ್‌ನಲ್ಲಿ ಆಸ್ಟ್ರೇಲಿಯಾ ಜಯ ಸಾಧಿಸಿದೆ. ಇನ್ನು ಮೂರನೇ ಪಂದ್ಯವು ಡ್ರಾನಲ್ಲಿ ಅಂತ್ಯ ಕಂಡಿದೆ.

ಇದೀಗ ನಾಲ್ಕನೇ ಪಂದ್ಯದಲ್ಲಿ ಗೆಲ್ಲುವ ತಂಡ ಸರಣಿ ಸೋಲನ್ನು ತಪ್ಪಿಸಿಕೊಳ್ಳಲಿದೆ. ಅಂದರೆ ನಾಲ್ಕನೇ ಪಂದ್ಯದಲ್ಲಿ ಗೆದ್ದ ತಂಡ ಐದನೇ ಪಂದ್ಯದ ಮೂಲಕ ಸರಣಿ ಜಯಿಸಬಹುದು ಅಥವಾ ಸರಣಿಯನ್ನು ಡ್ರಾನಲ್ಲಿ ಕೊನೆಗೊಳಿಸಬಹುದು. ಹೀಗಾಗಿ ಉಭಯ ತಂಡಗಳ ಪಾಲಿಗೆ ಮೆಲ್ಬೋರ್ನ್ ಟೆಸ್ಟ್ ಮ್ಯಾಚ್ ನಿರ್ಣಾಯಕವಾಗಿ ಮಾರ್ಪಟ್ಟಿದೆ.

ಹೀಗಾಗಿ ಡಿಸೆಂಬರ್ 26 ರಿಂದ ಶುರುವಾಗಲಿರುವ ಬಾರ್ಡರ್-ಗವಾಸ್ಕರ್ ಸರಣಿಯ ನಾಲ್ಕನೇ ಪಂದ್ಯದಲ್ಲೂ ಉಭಯ ತಂಡಗಳಿಂದ ಭರ್ಜರಿ ಪೈಪೋಟಿಯನ್ನು ನಿರೀಕ್ಷಿಸಬಹುದು. ಈ ಪೈಪೋಟಿಯಲ್ಲಿ ಗೆಲ್ಲುವ ತಂಡ ವಿಶ್ವ ಟೆಸ್ಟ್ ಚಾಂಪಿಯನ್‌ಶಿಪ್ ಫೈನಲ್ ಹಾದಿಯನ್ನು ಸುಗಮಗೊಳಿಸಲಿದೆ.

ಹತ್ಯೆ ಮಾಡಲೆಂದು ಕಬ್ಬಿನ ಗದ್ದೆಗೆ ಕರ್ಕೊಂಡು ಬಂದಿದ್ರು

ರಾತ್ರಿ ಏನೇನಾಯ್ತು ವಿವರಿಸಿದ ಸಿಟಿ ರವಿ

ಬೆಂಗಳೂರು: ಯಾರದ್ದೋ ಸೂಚನೆ ಮೇರೆಗೆ ನನ್ನ ಹತ್ಯೆ ಮಾಡಲು ಗದ್ದೆ, ಕಲ್ಲಿನ ಕ್ವಾರಿ, ಗಲ್ಲಿ ರಸ್ತೆಗಳಲ್ಲಿ ಪೊಲೀಸರು ಸುತ್ತಾಡಿಸಿದ್ದಾರೆ ಎಂದು ಸಿಟಿ ರವಿ ಗಂಭೀರ ಆರೋಪ ಮಾಡಿದ್ದಾರೆ.

ಬಿಜೆಪಿ ಕಚೇರಿಯಲ್ಲಿ ಸುದ್ದಿಗೋಷ್ಠಿ ನಡೆಸಿ ಮಾತನಾಡಿದ ಅವರು, ಬೆಳಗಾವಿಯ ಸುವರ್ಣ ಸೌಧದ ಒಳಗಡೆಯೇ ನಿನ್ನ ಹೆಣ ಕಳುಹಿಸುತ್ತೇವೆ ಎಂದು ಬೆದರಿಕೆ ಹಾಕಿದ್ದರು. ಅಷ್ಟೊಂದು ಭದ್ರತೆ ಇರುವ ಜಾಗದಲ್ಲಿ ನನ್ನ ಮೇಲೆಗೆ ಹಲ್ಲೆಗೆ ಯತ್ನ ನಡೆದಿತ್ತು. ಈ ಕಾರಣಕ್ಕೆ ಗುಂಪಿನಿಂದ ಹತ್ಯೆ ಮಾಡಿಸಲೆಂದೇ ನನ್ನನ್ನು ಗಲ್ಲಿ, ಗದ್ದೆಯಲ್ಲಿ ಸುತ್ತಾಡಿಸಿದ್ದಾರೆ ಎಂದು ಸಿಟಿ ರವಿ ಶಾಕಿಂಗ್ ಹೇಳಿಕೆ ನೀಡಿದ್ದಾರೆ.

ಸಿಟಿ ರವಿ ಹೇಳಿದ್ದೇನು?

ಪರಿಷತ್‌ನಲ್ಲಿ ಅಂಬೇಡ್ಕರ್ ವಿಚಾರದ ಬಗ್ಗೆ ಚರ್ಚೆ ಜೋರಾದ ಕಾರಣ ಕಲಾಪ ಮುಂದೂಡಿಕೆ ಆಯ್ತು. ನಂತರ ನಾನು ಪಶ್ಚಿಮ ದ್ವಾರಕ್ಕೆ ಬಂದು ಕಾಂಗ್ರೆಸ್ ಯಾವ ರೀತಿ ಅಂಬೇಡ್ಕರ್‌ಗೆ ಅವಮಾನ ಮಾಡಿದೆ ಎಂದು ಹೇಳಿಕೆ ನೀಡಲು ಮುಂದಾಗಿದ್ದೆ. ಈ ವೇಳೆ ಮಾಧ್ಯಮಗಳು ನಿಮ್ಮ ಮೇಲೆ ಈ ರೀತಿಯ ಆರೋಪ ಬಂದಿದೆ ಎಂದು ಹೇಳಿದರು.

ನಾನು ಲಕ್ಷ್ಮಿ ಅವರು ಎದುರಿಗೆ ಸಿಕ್ಕಾಗ ಏನ್ ಲಕ್ಷ್ಮಕ್ಕ ಎಂದು ಮಾತನಾಡುತ್ತೇನೆ. ಅವರು ಏನಂದರು, ನಾನು ಏನಂದೆ ಎಂದು ಮಾತನಾಡುವುದಿಲ್ಲ. ಎಲ್ಲವೂ ಅಂತರಾತ್ಮ ಪರಮಾತ್ಮನಿಗೆ ಬಿಟ್ಟಿದ್ದು. ಮಧ್ಯಾಹ್ನ ಊಟ ಮುಗಿಸಿ ಬರುವಾದ ಪಶ್ಚಿಮ ದ್ವಾರದಲ್ಲಿ ನನ್ನ ಮೇಲೆ ದಾಳಿ ನಡೆಯಿತು. ಆಗ ಮಾರ್ಷಲ್ ಗಳು ಪೊಲೀಸರು ಅವರನ್ನು ದೂರ ತಳ್ಳಿ ನಮ್ಮನ್ನು ಒಳಗಡೆ ಕರೆದುಕೊಂಡು ಹೋದರು. ನಂತರ ನನ್ನ ಮೇಲೆ ಪುಂಖಾನುಪುಂಖವಾಗಿ ಮಾತನಾಡಿದ ವಿಚಾರ ಗೊತ್ತಾಯಿತು.

ಅಶೋಕ್ ಅವರನ್ನು ಭೇಟಿ ಮಾಡಿ ವಾಪಸ್ ಬರುವಾಗ ಮೂರ್ನಾಲ್ಕು ಜನ ಹಲ್ಲೆ ಮಾಡಲು ಬಂದರು. ನಿನ್ನ ಕೊಲೆ ಮಾಡುತ್ತೇವೆ, ನಿನ್ನ ಹೆಣ ಚಿಕ್ಕಮಗಳೂರಿಗೆ ಕಳುಹಿಸುತ್ತೇವೆ ಎಂದು ಕೂಗಾಡಿದರು. ಮಾರ್ಷಲ್ ಗಳು ಅವರನ್ನು ಗೇಟಿನ ಆಚೆ ಹಾಕಿದರು. ಆಗಲೂ ಗೇಟ್‌ಗೆ ಒದೆಯುತ್ತಿದ್ದರು. ನಾನು ಅಲ್ಲೇ ಧರಣಿ ಕೂತೆ, ನಂತರ ಸಭಾಪತಿ ಭೇಟಿಗೆ ಬುಲಾವ್ ಬಂತು ಹೋದೆ.

ಸಭಾಪತಿಗೂ ಪಶ್ಚಿಮ ದ್ವಾರದ ಹಲ್ಲೆ, ಮೊಗಸಾಲೆಯಲ್ಲಿ ಹಲ್ಲೆ ನಡೆದ ದೂರು ಕೊಡಲಾಯ್ತು. ಆಮೇಲೆ ಲಕ್ಷ್ಮಿ ಹೆಬ್ಬಾಳ್ಕರ್ ದೂರು ಕೊಟ್ಟಿರೋದಾಗಿ ಸಭಾಪತಿ ಹೇಳಿದರು. ನಾನೂ ಏನಾಯ್ತು ಅಂತ ಲಿಖಿತ ಸಮಜಾಯಿಷಿ ಕೊಟ್ಟೆ. ಕಲಾಪದ ಆರಂಭವಾಗಿ ಸ್ಪೀಕರ್ ರೂಲಿಂಗ್ ಹೇಳಿ ಅನಿರ್ದಿಷ್ಟಾವಧಿಗೆ ಮುಂದೂಡಿದರು.

ನಂತರ ಲಕ್ಷ್ಮಿ ಹೆಬ್ಬಾಳ್ಕರ್, ಚನ್ನರಾಜ್, ನಜೀರ್ ಅಹಮದ್ ಅವರೆಲ್ಲ ನನ್ನ ಏಕವಚನದಲ್ಲಿ ನಿಂದಿಸಿದರು. ಕತೆ ಮುಗಿಸುವುದಾಗಿ ಬೆದರಿಕೆ ಹಾಕಿದರು. ನಂತರ ನಾನು ಸಭಾಪತಿ ಕೊಠಡಿಗೆ ಹೋಗಿ ಅಲ್ಲಿ ಏನಾಯ್ತು ಅಂತ ಹೇಳಿ ನಾವೆಲ್ಲರೂ ಲಿಖಿತ ದೂರು ನೀಡಿದೆವು. ಸಭಾಪತಿಯವರು ಎಡಿಜಿಪಿಯವರನ್ನು ಕರೆದು ಸಿಟಿ ರವಿ ಅವರನ್ನು ಯಾವುದೇ ತೊಂದರೆ ಆಗದೇ ಮನೆಗೆ ತಲುಪಿಸಬೇಕು ಮತ್ತು ಹಲ್ಲೆಗೆ ಮುಂದಾಗಿದ್ದವರ ವಿರುದ್ಧವೂ ಕ್ರಮ ಕೈಗೊಳ್ಳಲು ಸೂಚನೆ ನೀಡಿದರು. ಇದಕ್ಕೆ ಎಡಿಜಿಪಿ ಕೆಲವರನ್ನು ವಶಕ್ಕೆ ಪಡೆದಿದ್ದೇವೆ ಅವರ ಮೇಲೆ ಕ್ರಮ ಆಗುತ್ತದೆ ಎಂದರು.

ಸಂಜೆ 6:20ಕ್ಕೆ ನಾವು ಧರಣಿಗೆ ಕುಳಿತೆವು. ಈ ವೇಳೆ ಉಳಿದರನ್ನು ಚದುರಿಸಿ ನನ್ನನ್ನು ಪ್ರತ್ಯೇಕವಾಗಿ ಎತ್ತಿಕೊಂಡು ಹೋದರು. ಹಿರೇಬಾಗೇವಾಡಿಗೆ ಮೊದಲು ಕರೆದುಕೊಂಡು ಹೋದರು. ನಂತರ ನನ್ನ ಖಾನಾಪುರಕ್ಕೆ ಕರೆದುಕೊಂಡು ಹೋದರು.

ಯಾಕೆ ನನ್ನನ್ನು ಕರೆದುಕೊಂಡು ಬಂದಿದ್ದೀರಿ ಎಂದು ಪ್ರಶ್ನಿಸದರೆ ಅವರು ಉತ್ತರ ನೀಡುತ್ತಿರಲಿಲ್ಲ. ಎಫ್‌ಐಆರ್ ಕಾಪಿ ಕೊಡಿ ಎಂದರೂ ಕೊಡುತ್ತಿರಲಿಲ್ಲ. ಒಬ್ಬೊಬ್ಬರೆ ಹೋಗಿ ಪೊಲೀಸರು ಯಾರ ಜೊತೆಗೂ ಮಾತನಾಡುತ್ತಿದ್ದರು. ವಕೀಲರನ್ನು ಒಳಗಡೆ ಬಿಡಲಿಲ್ಲ. ನಂತರ ಅಶೋಕ್ ಅವರು ಬಂದರು ಆಗ ವಕೀಲರನ್ನು ಒಳಗಡೆ ಬಿಟ್ಟರು. ಸ್ವಲ್ಪ ಹೊತ್ತಾದ ಬಳಿಕ ಅಶೋಕ್ ಅವರನ್ನು ಹೊರಗೆ ಕಳಿಸಿ ಮತ್ತೆ ನನ್ನನ್ನು ಏಕಾಂಗಿಯಾಗಿ ಮಾಡಿದರು. ಆಗ ನಾನು ಮತ್ತೆ ಧರಣಿ ಕುಳಿತೆ.

ಈ ಸಂದದರ್ಭದಲ್ಲಿ ನನ್ನ ಬೇರೆ ಕಡೆ ಕರೆದುಕೊಂಡು ಹೋಗುವುದಾಗಿ ಹೇಳಿದರು. ನಾನು ಬರಲಿಲ, ಆಗ ನನ್ನ ಎತ್ತಿಕೊಂಡು ಪೊಲೀಸ್ ವಾಹನಕ್ಕೆ ಹಾಕಿದರು. ಈ ವೇಳೆ ತಲೆಗೆ ಗಾಯ ಆಯ್ತು. ಕಿತ್ತೂರು ಒಳಗೆ ಕರೆದೊಯ್ದರು. ನನ್ನ ಪಿಎ ಗಾಡಿಗಳು, ಮಾಧ್ಯಮ ಗಾಡಿಗಳಿಗೆ ಅಡ್ಡಿ ಪಡಿಸಿದರು. ಬೆಳಗಾವಿ ಕರೆದುಕೊಂಡು ಹೋಗುತ್ತಿದ್ದೇವೆ ಎಂದು ತಿಳಿಸಿದರು. ದಾರಿ ಮಧ್ಯೆ ಆಗ ನನಗೆ ಧಾರವಾಡ ಹೈಕೋರ್ಟ್ ಕಾಣಿಸಿತು. ನಾನು ನೀವು ಸುಳ್ಳು ಹೇಳುತ್ತಿದ್ದೀರಿ ಎಂದು ಹೇಳಿ ಗಾಡಿ ನಿಲ್ಲಿಸಲು ಹೇಳಿದೆ. ಆದರೂ ಪೊಲೀಸರು ಗಾಡಿ ನಿಲ್ಲಿಸಲಿಲ್ಲ.

ನಾನು ಗಾಡಿಯಿಂದ ಇಳಿಯಲು ಪ್ರಯತ್ನ ಪಟ್ಟೆ, ಬಲವಾಗಿ ಹಿಡಿದರು. ಈ ವೇಳೆ ಪತ್ನಿಗೆ ಲೈವ್ ಲೋಕೇಶನ್ ಕಳುಹಿಸಿದೆ. ಕಬ್ಬಿನ ಗದ್ದೆಯೊಂದಕ್ಕೆ ಕರ್ಕೊಂಡು ಹೋದರು. ಆ ಜಾಗಕ್ಕೆ ಮಾಧ್ಯಮಗಳು ಬಂದಿದ್ದನ್ನು ನೋಡಿ ಪೊಲೀಸರು ಈ ನನ್ನ ಮಕ್ಳು ಇಲ್ಲಿಗೆ ಹೇಗೆ ಬಂದ್ರು ಎಂದು ಮಾತನಾಡಿಕೊಂಡ್ರು. ಆಗ ನನಗೆ ಗಾಬರಿಯಾಗಿ ನನ್ನ ಏನೋ ಮಾಡಲು ಕರ್ಕೊಂಡು ಹೋಗ್ತಿದ್ದರೆ ಅಂದುಕೊಡೆ.

ರಾಮದುರ್ಗದಲ್ಲಿ ಲೋಕಲ್ ನರ್ಸ್ ಮೂಲಕ ಬ್ಯಾಂಡೇಜ್ ಕಟ್ಟಿದರು. ಹಳ್ಳಿ ರಸ್ತೆ, ಕಾಡಿನ ರಸ್ತೆ, ಗದ್ದೆಗೆಲ್ಲ ಕರ್ಕೊಂಡು ಹೋದ್ರು. ಅಲ್ಲಿ ಒಮ್ಮೆ ಮಾಧ್ಯಮ ವಾಹನಕ್ಕೆ ಗುದ್ದಿಸಿದ್ರು. ಸ್ಟೋನ್ ಕ್ರಷರ್ ಒಂದಕ್ಕೆ ಕರ್ಕೊಂಡು ಹೋದರು. ನಾನು ಕಿರಿಚಿದೆ, ಸುದೈವ ಅಲ್ಲಿಗೂ ಮಾಧ್ಯಮದವ್ರು ಬಂದಿದ್ದರು. ನಾನು ಮತ್ತೆ ಚೀರಾಡಿದೆ. ನನ್ನ ಹತ್ಯೆ ಮಾಡಲು ಕರೆದುಕೊಂಡು ಬಂದಿದ್ದೀರಾ ಎಂದು ಕೇಳಿದೆ.

ಮತ್ತೆ ಮಾಧ್ಯಮದವ್ರನ್ನು ತಡೆದು ಒಂದೇ ಗಾಡಿಯಲ್ಲಿ ಕರ್ಕೊಂಡು ಹೋದರು. ಎಲ್ಲೆಲ್ಲೋ ನಿಗೂಢ ಜಾಗಳಿಗೆ ಕರ್ಕೊಂಡು ಹೋಗುತ್ತಿದ್ದರು. ನನ್ನ ಕಚೇರಿಯಿಂದ ಮಾಡುತ್ತಿದ್ದ ಟ್ವೀಟ್‌ಗೆ ನಾನು ಮಾಡುತ್ತೇನೆ ಎಂದುಕೊಂಡು ಭಾವಿಸಿದ್ದರು. ನನ್ನ ಕಬ್ಬಿನ ಗದ್ದೆಗೆ ಕರ್ಕೊಂಡು ಹೋಗಿದ್ದು ಯಾರ ಮೂಲಕವೂ ಹೊಡೆಸಲು ಇರಬೇಕು. ನನ್ನ ಕೊಲೆ ಮಾಡುವ ಸಂಚು ಅವರಿಗೆ ಇತ್ತು. ಕೋರ್ಟ್‌ಗೆ ಹೋದಾಗ ಎಲ್ಲ ವಿವರವನ್ನು ಜಡ್ಜ್ ಮುಂದೆ ಹೇಳಿದೆ. ಕೇಶವಪ್ರಸಾದ್, ಮಾಧ್ಯಮ, ಕಾರ್ಯಕರ್ತರು ಬರದಿದ್ದರೆ ಏನಾಗ್ತಿದ್ನೋ ಎಂದು ಹೇಳಿದರು.

Printed, Published & Owned by N.Venugopal Krishna, Printed at DASHAPRAMATHI MUDRANALAYA, No.433/1, Chikkavitalenahalli Village, Thagachagere Post, Kasaba Hobli, Channapatna Taluk, Ramanagar District, Pin-562160. Published at No.15, Ground Floor, 12th Block, 5th Main, Kumara Park (West), Behind BDA Head Office, Bengaluru-560020. Editor: N.Venugopal Krishna, Mobile No.+91 94835 89085, email: sanjemugilu@gmail.com