ಸಂಪುಟ: 22, ಸಂಚಿಕೆ: 74, ಪುಟಗಳು: 8, ಮಂಗಳವಾರ, 24 ಡಿಸೆಂಬರ್ 2024 RNI NO. KARKAN/2002/08054
epaper: www.sanjemugilu.com

ವೇಣು ಸಾರಥ್ಯದಲ್ಲಿ...

ಸುದ್ದಿಗಳ ಹೊನಲು

ಸಂಜೆ ಮುಗಿಲು

ಕನ್ನಡ ಪ್ರಾದೇಶಿಕ ಸಂಜೆ ದಿನಪತ್ರಿಕೆ

ಬೆಂಗಳೂರು। ಬೆಂಗಳೂರು ಗ್ರಾಮಾಂತರ। ಕೋಲಾರ। ಚಿಕ್ಕಬಳ್ಳಾಪುರ। ರಾಮನಗರ। ಮಂಡ್ಯ। ಮೈಸೂರು। ಚಾಮರಾಜನಗರ

₹3

ಸುಭಾಷಿತ

'ಶ್ರದ್ಧೆ'ಯ ಕಾವು ಕೊಟ್ಟರಷ್ಟೇ ಯಶಸ್ಸೆಂಬ ಮೊಟ್ಟೆ ಮರಿಯಾಗೋದು.

ಪಂಚಾಂಗ

(ಮಂಗಳವಾರ 24, ಡಿಸೆಂಬರ್-2024)

- ಶ್ರೀ ಕ್ರೋಧಿ ನಾಮ ಸಂವತ್ಸರ,
- ದಕ್ಷಿಣಾಯನ, ಹಿಮಂತ ಋತು
- ಮಾರ್ಗಶಿರ ಮಾಸ, ಕೃಷ್ಣ ಪಕ್ಷ
- ತಿಥಿ: ನವಮಿ • ನಕ್ಷತ್ರ: ಹಸ್ತ
- ರಾಹುಕಾಲ: 3.14 ರಿಂದ 4.40
- ಗುಳಿಕಕಾಲ: 12.23 ರಿಂದ 1.48
- ಯಮಗಂಡಕಾಲ: 9.31 ರಿಂದ 10.57

ಸಂಕ್ಷಿಪ್ತ ಸುದ್ದಿ

ಬದಲಿ ನಿವೇಶನ ಹಂಚಿಕೆಯಲ್ಲಿ ಅವ್ಯವಹಾರ ಸದ್ದಿಲ್ಲದೇ ತನಿಖೆ ಮುಗಿಸಿದ ಸರ್ಕಾರ

ಮೈಸೂರು: ಮುಡಾ ಭ್ರಷ್ಟಾಚಾರ ಪ್ರಕರಣದಲ್ಲಿ ಮಹತ್ವದ ಬೆಳವಣಿಗೆ ನಡೆದಿದೆ. ಒಂದೆಡೆ ಲೋಕಾಯುಕ್ತ ತನಿಖೆ ನಡೆಯುತ್ತಿದೆ. ಈ ನಡುವೆ ಬದಲಿ ನಿವೇಶನಗಳ ಹಂಚಿಕೆಯಲ್ಲಿ ಅವ್ಯವಹಾರ ನಡೆದಿರುವ ಬಗ್ಗೆ ಇಲಾಖಾ ಹಂತದಲ್ಲಿ ತನಿಖೆಗೆ ಮುಡಾ ಮುಂದಾಗಿದೆ. ಐಎಎಸ್ ಅಧಿಕಾರಿ ಪ್ರಭುಲಿಂಗ ಕವಳಿಕಟ್ಟಿ ಸಮಿತಿಯ ತನಿಖಾ ವರದಿಯನ್ನಾಧರಿಸಿ ಸರ್ಕಾರ ಅಧೀನ ಕಾರ್ಯದರ್ಶಿ ಕೆ.ಲತಾ ಅವರು ಮುಡಾದ ಮಾಜಿ ಆಯುಕ್ತ ದಿನೇಶ್ ಕುಮಾರ್ ಅವರಿಗೆ ನೋಟಿಸ್ ನೀಡಿದ್ದಾರೆ. ಮುಡಾ ಬ್ರಹ್ಮಾಂಡ ಭ್ರಷ್ಟಾಚಾರಕ್ಕೆ ಸಂಬಂಧಿಸಿದಂತೆ ಐಎಎಸ್ ಅಧಿಕಾರಿ ಪ್ರಭುಲಿಂಗ ಕವಳಿಕಟ್ಟಿ ಸಮಿತಿಯ ನೇತೃತ್ವದಲ್ಲಿ ಇಲಾಖೆ ಮಟ್ಟದಲ್ಲಿ ತನಿಖೆ ನಡೆಸಲಾಗಿತ್ತು. ಪುಟ 2

ಬಾಣಂತಿ ಸಾವಿಗೆ ಕಾರಣವಾಯ್ತಾ ಬಿಮ್ಸ್ ಸಿಬ್ಬಂದಿ ನೀಡಿದ ಔಷಧ?

ಬೆಳಗಾವಿ: ಬೆಳಗಾವಿ ಬಿಮ್ಸ್‌ನಲ್ಲಿ ಬಾಣಂತಿಯರ ಸಾವು ನಿಲ್ಲುವ ಲಕ್ಷಣಗಳು ಕಾಣಿಸುತ್ತಿಲ್ಲ. ಸೋಮವಾರ ಮತ್ತೊಬ್ಬರು ಬಾಣಂತಿ ಸಾವನ್ನಪ್ಪಿರುವುದು ಆಕ್ರೋಶಕ್ಕೆ ಕಾರಣವಾಗಿದೆ. ಬೆಳಗಾವಿ ಜಿಲ್ಲೆಯ ಹುಕ್ಕೇರಿ ತಾಲೂಕಿನ ಗೌಡವಾಡ ಗ್ರಾಮದ ವೈಶಾಲಿ ಬಾಳಪ್ಪ ಜಿರಲಿ, ಎರಡು ದಿನ ಹಿಂದಷ್ಟೇ ಹೆಣ್ಣು ಮಗುವಿಗೆ ಜನ್ಮ ನೀಡಿ ಆರೋಗ್ಯವಾಗಿದ್ದರು. ಸೋಮವಾರ ಎದೆನೋವು ಎಂದು ಒದ್ದಾಡತೊಡಗಿದ್ದರು. ಈ ವೇಳೆ, ''ಸರಿಯಾದ ಸಮಯಕ್ಕೆ ವೈದ್ಯರು ಬಂದಿಲ್ಲ. ಚೆನ್ನಾಗಿದ್ದ ವೈಶಾಲಿಗೆ ಯಾವ ಔಷಧ ಕೊಟ್ಟು ಈ ರೀತಿ ಆಗಿದೆ ಗೊತ್ತಿಲ್ಲ. ಆದರೆ ಕೆಲವೇ ಗಂಟೆಗಳಲ್ಲಿ ವೈಶಾಲಿ ಸಾವನ್ನಪ್ಪಿದ್ದಾರೆ'' ಎಂದು ಕುಟುಂಬಸ್ಥರು ಆರೋಪ ಮಾಡಿದ್ದಾರೆ. ರಾತ್ರಿ ಮರಣೋತ್ತರ ಪರೀಕ್ಷೆ ನಡೆಸಿ ಕುಟುಂಬಸ್ಥರಿಗೆ ಶವ ಹಸ್ತಾಂತರ ಮಾಡಲಾಗಿದ್ದು, ಪುಟ 2

ಕರಾವಳಿಯ ಕಂಬಳ ಪ್ರಿಯರಿಗೆ ರಾಜ್ಯ ಸರ್ಕಾರ ಸಿಹಿ ಸುದ್ದಿ

ಪ್ರತಿ ಕಂಬಳಕ್ಕೂ 5 ಲಕ್ಷ ರೂ. ನೀಡಲು ಆದೇಶ

ಉಡುಪಿ: ನಾಡಿನ ಕಂಬಳ ಪ್ರಿಯರಿಗೆ ರಾಜ್ಯ ಸರ್ಕಾರ ಸಿಹಿ ಸುದ್ದಿ ನೀಡಿದೆ. ಕರಾವಳಿಯ ಪ್ರತಿ ಕಂಬಳಕ್ಕೂ 5 ಲಕ್ಷ ರೂಪಾಯಿ ನೀಡಲು ಸರ್ಕಾರ ಆದೇಶ ಹೊರಡಿಸಿದೆ. ಬೇಡಿಕೆ ಇಟ್ಟಿದ್ದರೂ ಕೂಡ ಸರ್ಕಾರ ಕಳೆದ ವರ್ಷ ಕಂಬಳಕ್ಕೆ ಅನುದಾನ ನೀಡಿರಲಿಲ್ಲ. ಈ ಬಗ್ಗೆ ಕಂಬಳಪ್ರಿಯರು ಬೇಸರ ವ್ಯಕ್ತಪಡಿಸಿದ್ದರು. ಅದರ ಬೆನ್ನಲ್ಲೇ ಬೆಳಗಾವಿಯಲ್ಲಿ ನಡೆದ ಅಧಿವೇಶನದಲ್ಲೂ ಕರಾವಳಿಯ ಶಾಸಕರು ಬೇಡಿಕೆ ಸಲ್ಲಿಸಿದ್ದರು. ಸ್ವತಃ ಸ್ಪೀಕರ್ ಯುಟಿ ಖಾದರ್ ಕಂಬಳ ಪರ ಬ್ಯಾಟಿಂಗ್ ಮಾಡಿದ್ದರು. ಸರ್ಕಾರ ನೆರವು ಕೊಡದಿದ್ದರೆ ನಾವೇ ಹಣ ಸಂಗ್ರಹಿಸಿ ಕಂಬಳ ಮಾಡಲು ಗೊತ್ತು ಎಂದು ಚಾಟಿ ಬೀಸಿದ್ದರು.

ಯುಟಿ ಖಾದರ್ ಚಾಟಿ ಬೀಸಿದ ಬೆನ್ನಲ್ಲೇ ಕಂಬಳಕ್ಕೆ ಅನುದಾನ ಬಿಡುಗಡೆಗೆ ಸರ್ಕಾರ ಆದೇಶ ಮಾಡಿದೆ. ಮುಖ್ಯಮಂತ್ರಿಗಳ ಶಿಫಾರಸಿನ ಮೇರೆಗೆ ಪ್ರವಾಸೋದ್ಯಮ ಸಚಿವ ಹೆಚ್.ಕೆ ಪಾಟೀಲ್ ಆದೇಶ ಹೊರಡಿಸಿದ್ದಾರೆ. 2024- 25 ನೇ ಸಾಲಿನ 24 ಜೋಡು ಕರೆ ಕಂಬಳಗಳಿಗೆ ತಲಾ 5 ಲಕ್ಷ ರೂ. ಘೋಷಣೆಯಾಗಿದೆ.

ಕಂಬಳಕ್ಕೆ ಬೆಂಬಲವಾಗಿ ನಿಂತ ರಾಜ್ಯ ಸರ್ಕಾರಕ್ಕೆ ಕಂಬಳ ಸಮಿತಿ ಅಭಿನಂದನೆ ಸಲ್ಲಿಸಿದೆ. ಆದರೆ, ಪ್ರಮುಖ ಬೇಡಿಕೆ ಈಡೇರಿದ ಬೆನ್ನಲ್ಲೇ ಬಾಕಿ ಉಳಿದ ಬೇಡಿಕೆಗಳ ಈಡೇರಿಕೆಗೆ ಒತ್ತಾಯ ಕೇಳಿ ಬಂದಿದೆ.

ಕರಾವಳಿಯಲ್ಲಿ ನಡೆಯುತ್ತವೆ 25 ಕಂಬಳ: ಕರಾವಳಿಯಲ್ಲಿ ಒಟ್ಟು 25 ಕಂಬಳಗಳು ನಡೆಯುತ್ತವೆ. ಪುಟ 2

ಗುಲಾಬ್ ಜಾಮೂನ್ ಅಂತ ನಂಬರ್ ಸೇವ್ ಮಾಡಿಕೊಂಡಿದ್ದ ಶ್ವೇತಾ

ವರ್ತೂರ್ ಪ್ರಕಾಶ್‌ಗೆ ಬಂಧನ ಭೀತಿ?

ಬೆಂಗಳೂರು: ಮಾಜಿ ಸಚಿವ ವರ್ತೂರು ಪ್ರಕಾಶ್ ಅವರಿಗೆ ಅವರ ಫೇಸ್‌ಬುಕ್ ಗೆಳತಿ ಶ್ವೇತಾಗೌಡಳಿಂದಲೇ ಸಂಕಷ್ಟ ಬಂದೊದಗಿದೆ. ಇದೀಗ ಚಿನ್ನದ ವ್ಯಾಪಾರಿಯೊಬ್ಬರಿಗೆ ಕೋಟ್ಯಂತರ ರೂಪಾಯಿ ವಂಚನೆ ಎಸಗಿದ ಪ್ರಕರಣದಲ್ಲಿ ವರ್ತೂರು ಪ್ರಕಾಶ್‌ಗೆ ಬಂಧನ ಭೀತಿ ಶುರುವಾಗಿದೆ. ಪುಟ 2

ಸಿಟಿ ರವಿಗೆ ಇಡೀ ರಾತ್ರಿ ಸುತ್ತಾಟ

ಬೆಳಗಾವಿ ಪೊಲೀಸ್ ಆಯುಕ್ತ ಯಡಾ ಮಾರ್ಟಿನ್ ಕೊಟ್ಟ ಕಾರಣ

ಬೆಳಗಾವಿ: ಸಚಿವೆ ಲಕ್ಷ್ಮೀ ಹೆಬ್ಬಾಳ್ಕರ್ ವಿರುದ್ಧ ವಿಧಾನ ಪರಿಷತ್ ನಲ್ಲಿ ಅವಾಚ್ಯ ಶಬ್ದ ಬಳಸಿ ನಿಂದಿಸಿದ ಆರೋಪದಲ್ಲಿ ಬಂಧನಕ್ಕೊಳಗಾಗಿದ್ದ ಬಿಜೆಪಿ ಎಂಎಲ್ ಸಿ ಸಿಟಿ ರವಿ ಅವರನ್ನು ರಾತ್ರಿ ಇಡೀ ಹಲವು ಕಡೆಗಳಲ್ಲಿ ಸುತ್ತಾಡಿಸಿದ ವಿಚಾರವಾಗಿ ಇದೀಗ ಬೆಳಗಾವಿ ನಗರ ಪೊಲೀಸ್ ಆಯುಕ್ತ ಯಡಾ ಮಾರ್ಟಿನ್ ಸ್ಪಷ್ಟನೆ ನೀಡಿದ್ದಾರೆ. ಸಿಟಿ ರವಿ ಅವರನ್ನು ರಾತ್ರಿಯೆಲ್ಲ ಸುತ್ತಾಡಿಸಿದ್ದೇಕೆ ಎಂಬುದಕ್ಕೆ ಕಾರಣ ನೀಡಿ ಅವರು ಮಾಧ್ಯಮ ಪ್ರಕಟಣೆ ಬಿಡುಗಡೆ ಮಾಡಿದ್ದಾರೆ.

ಯಡಾ ಮಾರ್ಟಿನ್ ಹೇಳಿದ್ದೇನು?: ಹಿರೇಬಾಗೇವಾಡಿ ಪೊಲೀಸ್ ಠಾಣೆಯಲ್ಲಿ ಪ್ರಕರಣ ಸಂಖ್ಯೆ: 186/2024 ಕಲಂ 75, 79 ಬಿಎನ್‌ಎಸ್ ದಾಖಲಾದ ನಂತರ ಸಿಟಿ ರವಿ ರವರನ್ನು ವಶಕ್ಕೆ ಪಡೆದು, ಹಿರೇಬಾಗೇವಾಡಿ ಠಾಣೆಯ ತನಿಖಾಧಿಕಾರಿಗಳಿಗೆ ಹಸ್ತಾಂತರಿಸಲಾಗಿರುತ್ತದೆ. ಆದರೆ ಸಿಟಿ ರವಿ ರವರ ಭದ್ರತಾ ಅಂಶವನ್ನು ಪರಿಗಣಿಸಿ ಹಾಗೂ ಹಿರೇಬಾಗೇವಾಡಿ ಪೊಲೀಸ್ ಠಾಣೆಯ ಬಳಿ ಅಪಾರ ಜನಸ್ತೋಮ ಸೇರಿದ್ದರಿಂದ ಅವರನ್ನು ಖಾನಾಪೂರ ಪೊಲೀಸ್ ಠಾಣೆಗೆ ಸ್ಥಳಾಂತರಿಸಲಾಯಿತು. ಪುಟ 2

ಸಿಟಿ ರವಿ ಅಶ್ಲೀಲ ಪದ ಬಳಕೆ ಪ್ರಕರಣ ತನಿಖೆ ಸಿಐಡಿ ಹೆಗಲಿಗೆ

ಹುಬ್ಬಳ್ಳಿ: ಮಾಜಿ ಸಚಿವ, ಎಂಎಲ್ ಸಿ ಸಿ.ಟಿ.ರವಿ ಅವರು ಸಚಿವೆ ಲಕ್ಷ್ಮೀ ಹೆಬ್ಬಾಳ್ಕರ್ ಅವರ ವಿರುದ್ಧ ಅಶ್ಲೀಲ ಪದ ಬಳಕೆ ಮಾಡಿದ್ದಾರೆ ಎಂಬ ಆರೋಪ ಕೇಳಿಬಂದಿದೆ. ಈ ಪ್ರಕರಣ ದೇಶಾದ್ಯಂತ ಸದ್ದು ಮಾಡಿದೆ. ಪ್ರಕರಣದ ತನಿಖೆಯನ್ನು ಸಿಐಡಿಗೆ ವಹಿಸಲಾಗಿದೆ ಎಂದು ಗೃಹ ಸಚಿವ ಜಿ ಪರಮೇಶ್ವರ್ ಹೇಳಿದರು.

ಹುಬ್ಬಳ್ಳಿ ವಿಮಾನ ನಿಲ್ದಾಣದಲ್ಲಿ ಮಾಧ್ಯಮ ಪ್ರತಿನಿಧಿಗಳೊಂದಿಗೆ ಮಾತನಾಡಿದ ಅವರು, ಸಿಟಿ ರವಿ ಅವರು ಅಶ್ಲೀಲ ಪದ ಬಳಸಿದ್ದಾರೆ ಎಂದು ಕೆಲವರು ಹೇಳುತ್ತಿದ್ದಾರೆ. ಆದರೆ, ಇನ್ನೂ ಕೆಲವರು ಸಿಟಿ ರವಿ ಅವರು ಅಶ್ಲೀಲ ಪದ ಬಳಸಿಲ್ಲ ಅಂತ ಹೇಳಿದ್ದಾರೆ. ಹೀಗಾಗಿ, ಸತ್ಯಾಸತ್ಯತೆ ತಿಳಿಯಲು ಸಿಐಡಿ ತನಿಖೆಗೆ ಆದೇಶ ಮಾಡಿದ್ದೇನೆ. ಸಭಾಪತಿ ತಮ್ಮ ಕೆಲಸ ಮಾಡಿದ್ದಾರೆ, ಪೊಲೀಸರು ತನಿಖೆ ಮಾಡಬೇಕು ಎಂದರು.

ಹಳೇಹುಬ್ಬಳ್ಳಿ ಠಾಣೆ ಇನ್ಸ್‌ಪೆಕ್ಟರ್ ವಿರುದ್ಧ ಮಹಿಳಾ ಸಿಬ್ಬಂದಿ ಪತ್ರ ಬರೆದ ವಿಚಾರವಾಗಿ ಮಾತನಾಡಿದ ಅವರು, ಪುಟ 2

ಪಿನ್‌ಸೆಟ್ ಮಾಡಿಕೊಡುತ್ತೇನೆ ಅಂತ ಹೇಳಿ ಎಟಿಎಂ ಕಾರ್ಡ್ ಬದಲಾವಣೆ

ಆರೋಪಿ ಅರೆಸ್ಟ್

ಗದಗ: ಪಿನ್ ಸೆಟ್ ಮಾಡಿಕೊಡುತ್ತೇನೆ ಅಂತ ಹೇಳಿ ಎಟಿಎಂ ಕಾರ್ಡ್ ಬದಲಾಯಿಸಿ, ಹಣ ದೋಚುತ್ತಿದ್ದ ಕಳನನ್ನು ಬೆಟಗೇರಿ ಬಡಾವಣೆ ಪೊಲೀಸರು ಬಂಧಿಸಿದ್ದಾರೆ. ಸತೀಶ

ಬಿರಾದಾರ ಬಂಧಿತ ಆರೋಪಿ. ಮೂಲತಃ ವಿಜಯಪುರ ಜಿಲ್ಲೆಯ ಇಂಡಿ ತಾಲೂಕಿನ ಚಿಕ್ಕವೇನೂರು ಗ್ರಾಮದ ನಿವಾಸಿಯಾಗಿರುವ ಸತೀಶ್ ಬಿರಾದಾರ ಓದಿದ್ದು ಕೇವಲ 3ನೇ ತರಗತಿ. ಆದರೆ, ವಂಚನೆ ಮಾಡುವುದರಲ್ಲಿ ಪಿಎಚ್‌ಡಿ ಮಾಡಿದ್ದಾನೆ.

ಬೆಟಗೇರಿ ನಗರದ ಮಹಾತ್ಮಾ ಗಾಂಧಿ ಸರ್ಕಲ್ ಬಳಿ ಇರುವ ಕೆನರಾ ಬ್ಯಾಂಕ್ ಎಂಟಿಎಂ ಬಳಿ ಸತೀಶ್ ಬಿರಾದಾರ ನಿಂತಿದ್ದನು. ಇದೇ ವೇಳೆ ಗದಗ ತಾಲೂಕಿನ ಹುಯಿಲಗೋಳ ಗ್ರಾಮದ ಹುಲಿಗೆವ್ವ ಕುರಿ ಎಂಬುವರು ಎಟಿಎಂಗೆ ಬಂದಿದ್ದಾರೆ. ಹೊಸ ಎಟಿಎಂ ಕಾರ್ಡ್ ಗೆ ಪಿನ್ ಸೆಟ್ ಮಾಡಲು ಪರದಾಡುತ್ತಿದ್ದರು. ಹುಲಿಗೆವ್ವ ಅವರ ಪರದಾಟ ಕಂಡು ಎಂಟಿಎಂ ಒಳಗೆ ಹೋದ ಸತೀಶ್ ಪಿನ್ ಸೆಟ್ ಮಾಡಿಕೊಡುವುದಾಗಿ ಹೇಳಿದ್ದಾನೆ.

ಬಳಿಕ, ನಿಮ್ಮ ಎಟಿಎಂಗೆ ಪಿನ್ ಸೆಟ್ ಆಗಿದೆ ಎಂದು ಹೇಳಿದ್ದಾನೆ. ನಂತರ ಹುಲಿಗೆವ್ವ ಅವರಿಗೆ ಬೇರೆ ಎಟಿಎಂ ಕಾರ್ಡ್ ಕೊಟ್ಟು ಕಳಿಸಿದ್ದಾನೆ. ಪುಟ 2

700 ಅಡಿ ಆಳದ ಕೊಳವೆಬಾವಿಗೆ ಬಿದ್ದ ಮಗು

ರಾಜಸ್ಥಾನ: ಮನೆಯ ಹೊರಗೆ ಆಟವಾಡುತ್ತಿದ್ದ ಮೂರು ವರ್ಷದ ಹೆಣ್ಣುಮಗು ಅಲ್ಲೇ ಇದ್ದ 700 ಅಡಿ ಆಳದ ಕೊಳವೆ ಬಾವಿಗೆ ಬಿದ್ದಿರುವ ಘಟನೆ ರಾಜಸ್ಥಾನದಲ್ಲಿ ನಡೆದಿದೆ. ಮಾಹಿತಿ ಪಡೆದ ಅಧಿಕಾರಿಗಳು ತಕ್ಷಣ ರಕ್ಷಣಾ ಕಾರ್ಯಾಚರಣೆ ಆರಂಭಿಸಿದರು. ಚೇತನಾ ಎಂಬ ಮಗು ಆರಂಭದಲ್ಲಿ 15 ಅಡಿ ಆಳದಲ್ಲಿ ಸಿಲುಕಿಕೊಂಡಿದ್ದಳು ಆದರೆ ನಂತರ ಮತ್ತಷ್ಟು ಕೆಳಗೆ ಜಾರಿದ್ದಳು.

ರಕ್ಷಣಾ ತಂಡವು ಪೈಪ್ ಮೂಲಕ ಆಕೆಗೆ ಆಮ್ಲಜನಕವನ್ನು ಒದಗಿಸಿತು ಮತ್ತು ಆಕೆಯ ಸ್ಥಿತಿಯನ್ನು ಮೇಲ್ವಿಚಾರಣೆ ಮಾಡಲು ಕ್ಯಾಮರಾವನ್ನು ಅಳವಡಿಸಿದ್ದಾರೆ. ಚೇತನಾಳ ಅಕ್ಕ ಕಾವ್ಯಾ ತಂಗಿ ಬಿದ್ದಿದ್ದನ್ನು ನೋಡಿ ತಕ್ಷಣವೇ ಪೋಷಕರಿಗೆ ವಿಚಾರ ತಿಳಿಸಿದ್ದಾಳೆ. ಕೂಡಲೇ ಕುಟುಂಬದವರು ಪೊಲೀಸರಿಗೆ ಮಾಹಿತಿ ನೀಡಿದ್ದರು. ಪುಟ 2

ಬುದ್ಧಿಮಾಂದ್ಯ ಮಗನನ್ನು ಶಾಲಾ ಬಸ್‌ಗೆ ಹತ್ತಿಸುವಾಗ ಮಹಿಳೆಗೆ ಕರೆಂಟ್ ಶಾಕ್, ಸ್ಥಿತಿ ಗಂಭೀರ

11 ಮಕ್ಕಳು ಬಚಾವ್

ಕಲಬುರಗಿ: ಶಾಲಾ ಬಸ್‌ಗೆ ಮಗುವನ್ನು ಹತ್ತಿಸುವಾಗ ವಿದ್ಯುತ್ ವೈಯರ್ ತಗುಲಿ ಮಹಿಳೆ ಗಂಭೀರವಾಗಿ ಗಾಯಗೊಂಡಿರುವ ಘಟನೆ ಕಲಬುರಗಿ ನಗರದ ಮೋಹನ್ ಲಾಡ್ಜ್ ಮುಂಭಾಗದ ಮುಖ್ಯ ರಸ್ತೆಯಲ್ಲಿ ನಡೆದಿದೆ. ಕರೆಂಟ್ ಶಾಕ್ ನಿಂದ ಗಂಭೀರವಾಗಿ ಗಾಯಗೊಂಡಿರುವ ಭಾಗ್ಯಶ್ರೀ ಅವರನ್ನು ನಗರದ ಖಾಸಗಿ ಆಸ್ಪತ್ರೆಗೆ ದಾಖಲಿಸಲಾಗಿದೆ. ಪುಟ 2

ಮಹಿಳೆ ವೇಲ್ ಎಳೆದಿದ್ದ ಕೇಸ್

6 ವರ್ಷದ ನಂತ್ರ ಸಿದ್ದರಾಮಯ್ಯ ವಿರುದ್ಧ ಬಿಜೆಪಿ ಕಾರ್ಯಕರ್ತ ದೂರು

ಮಂಡ್ಯ: ಬಿಜೆಪಿ ಎಂಎಲ್‌ಸಿ ಸಿಟಿ ರವಿ ವಿಧಾನ ಪರಿಷತ್ ಕಲಾಪದಲ್ಲಿ ಸಚಿವೆ ಲಕ್ಷ್ಮೀ ಹೆಬ್ಬಾಳ್ಕರ್‌ಗೆ ಅಶ್ಲೀಲ ಶಬ್ದದಲ್ಲಿ ನಿಂದಿಸಿದ್ದಾರೆ ಎಂಬ ಆರೋಪ ರಾಜ್ಯ ರಾಜಕೀಯದಲ್ಲಿ ಸಾಕಷ್ಟು ಚರ್ಚೆಗೆ ಗ್ರಾಸವಾಗಿದೆ. ಇದೇ ವಿಚಾರವಾಗಿ ಸಿಟಿ ರವಿ ಜೈಲಿಗೂ ಹೋಗಿ ಬಂದರು. ಸಿಟಿ ರವಿ ವಿರುದ್ಧ ರಾಷ್ಟ್ರಪತಿಗೆ ಪತ್ರ ಬರೆಯುವುದಾಗಿ ಹೆಬ್ಬಾಳ್ಕರ್ ಹೇಳಿದ್ದಾರೆ. ಇದೆಲ್ಲದರ ಮಧ್ಯೆ ಇದೀಗ ಸಿಎಂ ಸಿದ್ದರಾಮಯ್ಯ ಮಹಿಳೆ ವೇಲ್ ಎಳೆದು ಅಪಮಾನಿಸಿದ್ದಾರೆ ಎನ್ನಲಾದ 6 ವರ್ಷದ ಹಿಂದಿನ ಘಟನೆಗೆ ಸಂಬಂಧಿಸಿದಂತೆ ರಾಜ್ಯ ಮಹಿಳಾ ಆಯೋಗಕ್ಕೆ ಆನ್ ಲೈನ್ ಮೂಲಕ ಬಿಜೆಪಿ ಕಾರ್ಯಕರ್ತ ದೂರು ನೀಡಿದ್ದಾರೆ.

ಸಿದ್ದರಾಮಯ್ಯ ಮೊದಲ ಬಾರಿ ಸಿಎಂ ಆಗಿದ್ದಾಗ ಅಂದರೆ 6 ವರ್ಷದ ಹಿಂದೆ, ಮೈಕ್ ಕಿತ್ತುಕೊಳ್ಳಲು ಹೋಗಿ ಮಹಿಳೆ ವೇಲ್ ಎಳೆದಿದ್ದ ಪ್ರಕರಣಕ್ಕೆ ಸಂಬಂಧಿಸಿದಂತೆ ಸಿಎಂ ಸಿದ್ದರಾಮಯ್ಯ ವಿರುದ್ಧ ಮಂಡ್ಯ ಜಿಲ್ಲಾ ಬಿಜೆಪಿ ವಕ್ತಾರ ಸಿ.ಟಿ.ಮಂಜುನಾಥ್ ರಿಂದ ಮಹಿಳಾ ಆಯೋಗದ ಅಧ್ಯಕ್ಷೆ ನಾಗಲಕ್ಷ್ಮಿ ಚೌಧರಿಗೆ ದೂರು ನೀಡಿದ್ದಾರೆ.

ಸಿ.ಟಿ.ರವಿ ಅಶ್ಲೀಲ ಪದ ಬಳಸಿದ್ದಾರೆಂದು ಮಹಿಳಾ ಆಯೋಗ ಸ್ವಯಂಪ್ರೇರಿತ ದೂರು ದಾಖಲಿಸಿಕೊಂಡಿದೆ. ಈ ಹಿಂದೆ ಸಿದ್ದರಾಮಯ್ಯ ಮಹಿಳೆ ವೇಲ್ ಎಳೆದು ಅಪಮಾನಿಸಿದ್ದರು. ಆ ಮಹಿಳೆ ದೂರು ದಾಖಲಿಸಿದ್ದಾರೋ ಇಲ್ಲವೋ ಗೊತ್ತಿಲ್ಲ. ಅಲ್ಲದೇ ದೂರು ಸಲ್ಲಿಸದಂತೆ ಮಹಿಳೆಗೆ ಬೆದರಿಕೆ ಹಾಕಿರಬಹುದು.

ಸೀರೆ ಎಳೆದು ಅವಮಾನಿಸಿರುವ ವಿಡಿಯೋ ಸಹ ವೈರಲ್ ಆಗಿತ್ತು. ಕೂಡಲೇ ಸಿಎಂ ವಿರುದ್ಧ ಸ್ವಯಂಪ್ರೇರಿತ ಕೇಸ್ ದಾಖಲಿಸಬೇಕು. ತನಿಖೆ ಮಾಡಿ ಮಹಿಳೆಗೆ ನ್ಯಾಯ ದೊರಕಿಸಿಕೊಡುವಂತೆ ದೂರಿನ ಮೂಲಕ ಒತ್ತಾಯಿಸಲಾಗಿದೆ.

ಅಂದು ಮೈಸೂರಿನಲ್ಲಿ ನಡೆದಿದ್ದ ಜನತಾ ದರ್ಶನ ಪುಟ 2

ಜ 17 ರಿಂದ 23ರವರೆಗೆ ಕರ್ನಾಟಕ ಕ್ರೀಡಾಕೂಟ–2025

ಲಾಂಛನ ಬಿಡುಗಡೆ ಮಾಡಿದ ಸಿಎಂ

ಬೆಂಗಳೂರು: ಜನವರಿ 17ರಿಂದ 23ರವರೆಗೆ ಮಂಗಳೂರು ಮತ್ತು ಉಡುಪಿ ಜಿಲ್ಲೆಗಳಲ್ಲಿ ಕರ್ನಾಟಕ ಕ್ರೀಡಾಕೂಟ–2025 ಆಯೋಜಿಸಲಾಗಿದೆ. ಯುವಸಬಲೀಕರಣ ಮತ್ತು ಕ್ರೀಡಾ ಇಲಾಖೆ ಹಾಗೂ ಕರ್ನಾಟಕ ಒಲಂಪಿಕ್ ಸಂಸ್ಥೆ ಮತ್ತು ದಕ್ಷಿಣ ಕನ್ನಡ- ಉಡುಪಿ ಜಿಲ್ಲಾಡಳಿತ ಸಹಯೋಗದಲ್ಲಿ ಕ್ರೀಡಾಕೂಟ ನಡೆಯಲಿದೆ. ವ್ಯವಸ್ಥಿತ ಏರ್ಪಾಡುಗಳನ್ನು ಮಾಡಲು ಆಯಾ ಜಿಲ್ಲಾಡಳಿತಕ್ಕೆ ಸಿಎಂ ಸಿದ್ದರಾಮಯ್ಯ ಸೂಚಿಸಿದ್ದು, ಲಾಂಛನ ಬಿಡುಗಡೆ ಮಾಡಿದ್ದಾರೆ.

ಈ ಬಗ್ಗೆ ಟ್ವೀಟ್ ಮಾಡಿರುವ ಸಿಎಂ, ಕ್ರೀಡಾಕೂಟದ ಲೋಗೋದಲ್ಲಿನ ಯಕ್ಷಗಾನ ಕಿರೀಟವು ಕ್ರೀಡಾಕೂಟ ನಡೆಯುವ ಕರಾವಳಿ ಭಾಗದ ಶ್ರೀಮಂತ ಸಾಂಸ್ಕೃತಿಕ ಪರಂಪರೆಯನ್ನು, ತಿಳಿನೀಲಿ ಬಣ್ಣವು ಕಡಲಿನ ಅಗಾಧತೆಯನ್ನು, ಜತೆಗೆ ಸೋಲು- ಗೆಲುವುಗಳಲ್ಲಿ ಕ್ರೀಡಾಪಟುಗಳ ಶಾಂತತೆ ಮತ್ತು ಶ್ರಮವನ್ನು ಪ್ರತಿನಿಧಿಸುವ ಈ ಲೋಗೋ ಅರ್ಥಪೂರ್ಣವಾಗಿದೆ ಎಂದಿದ್ದಾರೆ.

ಕರ್ನಾಟಕ ಕ್ರೀಡಾಕೂಟ–2025 ಅನ್ನು ಜನವರಿ 17ರಿಂದ 23ರವರೆಗೆ ಮಂಗಳೂರು ಮತ್ತು ಉಡುಪಿ ಜಿಲ್ಲೆಗಳಲ್ಲಿ ಯುವಸಬಲೀಕರಣ ಮತ್ತು ಕ್ರೀಡಾ ಇಲಾಖೆ ಹಾಗೂ ಕರ್ನಾಟಕ ಒಲಂಪಿಕ್ ಸಂಸ್ಥೆ ಮತ್ತು ದಕ್ಷಿಣ ಕನ್ನಡ ಮತ್ತು ಉಡುಪಿ ಜಿಲ್ಲಾಡಳಿತದ ಸಹಯೋಗದಲ್ಲಿ ಆಯೋಜಿಸಲಾಗುತ್ತಿದ್ದು, ಮಂಗಳೂರು ಹಾಗೂ ಉಡುಪಿ ಜಿಲ್ಲಾಡಳಿತವು ಕ್ರೀಡಾಕೂಟದ ವ್ಯವಸ್ಥಿತ ಆಯೋಜನೆ ಸಂಬಂಧ ಅಗತ್ಯ ಕ್ರಮಕೈಗೊಳ್ಳಬೇಕು ಎಂದು ಸೂಚಿಸಿದ್ದಾರೆ.

ಕ್ರೀಡಾಕೂಟದ ಉದ್ಘಾಟನಾ ಕಾರ್ಯಕ್ರಮ ಜನವರಿ 17ರಂದು ಮಂಗಳೂರಿನಲ್ಲಿ, ಸಮಾರೋಪ ಸಮಾರಂಭ ಉಡುಪಿ ಜಿಲ್ಲೆಯಲ್ಲಿ ನಡೆಯಲಿದೆ. ಸುಮಾರು 25 ವಿವಿಧ ಕ್ರೀಡಾ ಸ್ಪರ್ಧೆಗಳನ್ನು ಆಯೋಜಿಸುತ್ತಿದ್ದು, ಕ್ರೀಡಾಕೂಟದ ಯಶಸ್ವಿ ಆಯೋಜನೆಗಾಗಿ ಅಧಿಕಾರಿಗಳಿಗೆ ಸೂಚಿಸಲಾಗಿದೆ. ಪುಟ 2

5 ರೂ. ಕುರ್ ಕುರೆಗಾಗಿ ಮಾರಾಮಾರಿ: 10ಕ್ಕೂ ಹೆಚ್ಚು ಜನ ಆಸ್ಪತ್ರೆ ಪಾಲು

ದಾವಣಗೆರೆ: ಕೇವಲ 5 ರೂ. ಕುರ್ ಕುರೆ ವಿಚಾರಕ್ಕೆ ಮಾರಾಮಾರಿ ನಡೆದು 10ಕ್ಕೂ ಹೆಚ್ಚು ಜನ ಆಸ್ಪತ್ರೆ ಪಾಲಾದ ಘಟನೆ ಚನ್ನಗಿರಿ ತಾಲೂಕಿನ ಹೊನ್ನೇಬಾಗಿ ಗ್ರಾಮದಲ್ಲಿ ನಡೆದಿದೆ. ಕುರ್ ಕುರೆ ಪ್ಯಾಕೇಟ್ ವಿಚಾರಕ್ಕೆ ಹೊನ್ನೇಬಾಗಿಯ ಅತೀಫ್ ಉಲ್ಲಾ ಹಾಗೂ ಸದ್ದಾಂ ಕುಟುಂಬದ ನಡುವೆ ಮಾರಾಮಾರಿಯಾಗಿದೆ. ಅತೀಫ್ ಉಲ್ಲಾ ಗ್ರಾಮದಲ್ಲಿ ಕಿರಾಣಿ ಅಂಗಡಿ ನಡೆಸುತ್ತಿದ್ದ. ಅದೇ ಅಂಗಡಿಯಲ್ಲಿ ಸದ್ದಾಂ ಕುಟುಂಬದ ಮಕ್ಕಳು ಕುರ್ ಕುರೆ ಖರೀದಿ ಮಾಡಿದ್ದರು. ಆದರೆ ಅವಧಿ ಮುಗಿದ ಕುರ್ ಕುರೇ ಮಾರಾಟ ಮಾಡಿದ್ದೀಯಾ, ಬೇರೆಯದನ್ನು ಕೊಡು ಎಂದು ಕೇಳಿದ್ದಕ್ಕೆ ಗಲಾಟೆ ನಡೆದಿದೆ. ಈ ಸಂಬಂಧ ಸದ್ದಾಂ ಕುಟುಂಬಸ್ಥರು ಚನ್ನಗಿರಿ ಪೊಲೀಸ್ ಠಾಣೆಯಲ್ಲಿ ದೂರು ದಾಖಲು ಮಾಡಿದ್ದರು. ಇದೇ ವಿಚಾರಕ್ಕೆ ದ್ವೇಷ ಸಾಧಿಸಿದ ಅತೀಫ್ ಕುಟುಂಬಸ್ಥರು, ರಸ್ತೆ ಬದಿ ಹೋಟೆಲ್ ಇಟ್ಟುಕೊಂಡು ಜೀವನ ನಡೆಸುತ್ತಿದ್ದ ಸದ್ದಾಂ ಕುಟುಂಬದ ಮೇಲೆ ಏಕಾಏಕಿ ಕಾರಿನಲ್ಲಿ ಬಂದು ದೊಣ್ಣೆಗಳಿಂದ ಹಲ್ಲೆ ನಡೆಸಿದ್ದಾರೆ. ದೊಣ್ಣೆ ಹಿಡಿದು 20 ಕ್ಕೂ ಹೆಚ್ಚು ಜನರು ಹೋಗುತ್ತಿರುವ ದೃಶ್ಯ ಸಿಸಿ ಕ್ಯಾಮರಾದಲ್ಲಿ ಸೆರೆಯಾಗಿದೆ. ಇನ್ನೂ ಹಲ್ಲೆ ಮಾಡುವ ಸಂದರ್ಭದಲ್ಲಿ ಬಿಡಿಸಲು ಬಂದವರ ಮೇಲೆಯೂ ಹಲ್ಲೆ ನಡೆಸಿದ್ದು, ಗಾಯಗೊಂಡವರನ್ನು ಚನ್ನಗಿರಿ, ಭದ್ರಾವತಿ ಹಾಗೂ ಶಿವಮೊಗ್ಗ ಅಸ್ಪತ್ರೆಗಳಿಗೆ ದಾಖಲಿಸಲಾಗಿದೆ. ಎರಡು ಕುಟುಂಬದಿಂದ ಚನ್ನಗಿರಿ ಪೊಲೀಸ್ ಠಾಣೆಯಲ್ಲಿ ದೂರು ದಾಖಲಾಗಿದೆ.

20 ಕ್ಕೂ ಹೆಚ್ಚು ಜನರು ಬಂಧನ ಭೀತಿಯಿಂದ ಗ್ರಾಮವನ್ನು ತೊರೆದಿದ್ದಾರೆ. ಸ್ಥಳದಲ್ಲಿ ಪೊಲೀಸರನ್ನು ನಿಯೋಜಿಸಲಾಗಿದೆ.

ಹೆಣ್ಣು ಮಗಳು ಊಹಿಸಿಕೊಂಡು ಈ ರೀತಿಯ ಆರೋಪ ಮಾಡೋಕೆ ಸಾಧ್ಯನಾ?

ಬೆಂಗಳೂರು: ಬಿಜೆಪಿ ಸಂಸ್ಕೃತಿ, ಸಿಟಿ ರವಿ ಹೇಳಿಕೆ ಘೋರವಾದ ಅಪರಾಧ. ಯಾವುದೇ ಹೆಣ್ಣು ಮಗಳು ಊಹಿಸಿಕೊಂಡು ಈ ರೀತಿಯ ಆರೋಪ ಮಾಡಲು ಸಾಧ್ಯವಿಲ್ಲ ಎಂದು ಸಚಿವ ಎಂಬಿ ಪಾಟೀಲ್ ಕಿಡಿಕಾರಿದ್ದಾರೆ.

ಲಕ್ಷ್ಮಿ ಹೆಬ್ಬಾಳ್ಕರ್ ವಿರುದ್ಧ ಸಿ.ಟಿ ರವಿ ಪದ ಬಳಕೆ ಕುರಿತು ಮಾಧ್ಯಮಗಳೊಂದಿಗೆ ಮಾತನಾಡಿದ ಅವರು, ದೇಶದ ಬಗ್ಗೆ ಸಂಸ್ಕೃತಿ ಬಗ್ಗೆ ಪಾಠ ಹೇಳುತ್ತಾರೆ. ಇದು ಅವರ ಸಂಸ್ಕೃತಿ. ಪ್ರವೋಕ್ ಮಾಡಿದ್ದು ಇರಲಿ ಆದರೆ ಆ ಪದ ಬಳಕೆ ಮಾಡಿದ್ದು ತಪ್ಪು. ಲಕ್ಷ್ಮಿ ಹೆಬ್ಬಾಳ್ಕರ್ ಇರಲಿ ಅಥವ ಯಾವ ಹೆಣ್ಮಗಳು ಇರಲಿ ಷಡ್ಯಂತ್ರ ಮಾಡಿ ಹೇಳಿಕೆ ಕೊಡಲು ಆಗಲ್ಲ ಎಂದು ಹರಿಹಾಯ್ದರು. ಪ್ರಹ್ಲಾದ್ ಜೋಷಿ ಫೇಕ್ ಎನ್‌ಕೌಂಟರ್ ಆರೋಪ ವಿಚಾರದ ಬಗ್ಗೆ ಪ್ರತಿಕ್ರಿಯಿಸಿ, ಯಾರನ್ನು ಎನ್‌ಕೌಂಟರ್ ಮಾಡುವುದು? ಅದು ಫೇಕ್ ಎನ್‌ಕೌಂಟರ್ ಅಲ್ಲ, ಫೇಕ್ ಕೌಂಟರ್. ಅವರ ತಪ್ಪು ಮುಚ್ಚಿಕೊಳ್ಳೋಕೆ ಫೇಕ್ ಎನ್‌ಕೌಂಟರ್ ಎಂಬ ಫೇಕ್ ಕೌಂಟರ್ ಮಾಡುತ್ತಿದ್ದಾರೆ ಅಷ್ಟೇ ಎಂದು ಗುಡುಗಿದರು. ಅವರು ನೀಡಿದ ಹೇಳಿಕೆ ಮುಚ್ಚಿ ಹಾಕಲು ಈ ರೀತಿಯ ಹೇಳಿಕೆ ನೀಡಿದ್ದಾರೆ. ಬಳಸಿದ ಪದಕ್ಕೆ ಪ್ರತಿಯಾಗಿ ಇದೆಲ್ಲ ಸೃಷ್ಟಿ ಮಾಡುತ್ತಿದ್ದಾರೆ. ಸಿ.ಟಿ ರವಿ ಬಹಿರಂಗ ಕ್ಷಮೆ ಕೇಳಿದರೆ ಎಲ್ಲಾ ಮುಗಿಯುತ್ತದೆ ಎಂದರು. ಅವರನ್ನು ರಾತ್ರಿ ಎಲ್ಲಾ ಸುತ್ತಿಸಿದ ವಿಚಾರದ ಕುರಿತು ಮಾತನಾಡಿ, ಅದರ ಬಗ್ಗೆ ತನಿಖೆ ನಡೆಯುತ್ತಿದೆ. ಗೃಹ ಸಚಿವರು ಅದರ ಬಗ್ಗೆ ಮಾತನಾಡುತ್ತಾರೆ ಎಂದು ತಿಳಿಸಿದರು.

ಸದನದೊಳಗೆ ನಡೆಯುವ ಘಟನೆಗಳಿಗೆ ಪೊಲೀಸರು ಹಸ್ತಕ್ಷೇಪ ಮಾಡುವಂತಿಲ್ಲ

ಬೆಂಗಳೂರು: ಸದನದ ಒಳಗೆ ನಡೆಯುವ ಘಟನೆಗಳಿಗೆ ಪೊಲೀಸರು ಹಸ್ತಕ್ಷೇಪ ಮಾಡುವಂತಿಲ್ಲ ಎಂದು ಸಭಾಪತಿ ಬಸವರಾಜ ಹೊರಟ್ಟಿ ಅವರು ಪೊಲೀಸರ ವಿರುದ್ಧ ಫುಲ್ ಗರಂ ಆಗಿದ್ದಾರೆ.

ಬೆಂಗಳೂರಿನಲ್ಲಿಂದು ಸುದ್ದಿಗೋಷ್ಠಿ ನಡೆಸಿ ಮಾತನಾಡಿದ ಅವರು, ಸಿ.ಟಿ ರವಿ ಲಕ್ಷ್ಮಿ ಹೆಬ್ಬಾಳ್ಕರ್ ಕೇಸ್ ಮುಗಿದ ಅಧ್ಯಾಯ. ಡಿ.19ರಂದೇ ಸದನದಲ್ಲಿ ರೂಲಿಂಗ್ ಕೊಟ್ಟಿದ್ದೇನೆ. ಅನಿರ್ದಿಷ್ಟಾವಧಿ ವರೆಗೆ ಮುಂದೂಡಿಕೆ ಆಗಿದೆ. ಸದನದ ಒಳಗೆ ನಡೆಯುವ ಘಟನೆಗಳಿಗೆ ಪೊಲೀಸರು ಹಸ್ತಕ್ಷೇಪ ಮಾಡುವಂತಿಲ್ಲ ಎಂದು ತಿಳಿಸಿದ್ದಾರೆ.

ಮಹಜರು ಮಾಡ್ತೀನಿ ಅಂತಾ ಪೊಲೀಸರು ಕೇಳಿದ್ರು, ಅದಕ್ಕೆ ನಾವು ಅನುಮತಿ ಕೊಟ್ಟಿಲ್ಲ, ಬಾಗಿಲು ಹಾಕಿದ್ದೇವೆ. ಸದನದಲ್ಲಿ ಮಹಜರು ಮಾಡಲು ಬರಲ್ಲ ಅಂತಾ ಪೊಲೀಸರಿಗೆ ತಿಳಿಸಿದ್ದೇನೆ. ಅವರು ಹೊರಗಿನ ವಿಚಾರಕ್ಕೆ ದೂರು ಕೊಟ್ಟಿದ್ರೆ, ಅದರ ಬಗ್ಗೆ ನಾವು ಹಸ್ತಕ್ಷೇಪ ಮಾಡಲ್ಲ. ಆದ್ರೆ ಆ ದಿನ ರಾತ್ರಿ 1 ಗಂಟೆ ತನಕವೂ ಸಿ.ಟಿ ರವಿ ಜೊತೆ ಸಂಪರ್ಕದಲ್ಲಿ ಇದ್ದೆ. ಪೊಲೀಸ್ ಆಯುಕ್ತರ ಜೊತೆಗೆ ಮಾತನಾಡಿ ಎಚ್ಚರಿಕೆ ಕೊಟ್ಟಿದ್ದೆ. ಏನಾದರೂ ಆದ್ರೆ ಸುಮ್ಮನೆ ಬಿಡಲ್ಲ ಅಂತ ಹೇಳಿದ್ದೆ. ಬೆಳಗ್ಗೆ ತನಕವೂ ನಾನು ಟ್ರ್ಯಾಕ್ ಮಾಡಿದ್ದೆ, ಬೆಳಗ್ಗೆ 5 ಗಂಟೆಗೆ ಎಸ್ಪಿಗೂ ಕೂಡ ಮಾತಾಡಿದ್ದೆ. ಅಲ್ಲದೇ ಈಗಾಗಲೇ ಸಿ.ಟಿ ರವಿ ಮೇಲೆ ಹಲ್ಲೆಗೆ ಯತ್ನಿಸಿದವರ ವಿರುದ್ಧ ಕ್ರಮ ಕೈಗೊಳ್ಳಲು ಪೊಲೀಸ್ ಆಯುಕ್ತರಿಗೆ ಸೂಚಿಸಿದ್ದೇನೆ ಎಂದು ವಿವರಿಸಿದ್ದಾರೆ.

ಇನ್ನೂ ಲಕ್ಷ್ಮಿ ಹೆಬ್ಬಾಳ್ಕರ್ ವಿರುದ್ಧ ಪರಿಷತ್ ನಲ್ಲಿ ನಿಂದನೆ ಆರೋಪ ಪ್ರಕರಣದಲ್ಲಿ ಮಹಿಳಾ ಆಯೋಗ ಎಂಟ್ರಿ ವಿಚಾರಕ್ಕೆ ಪ್ರತಿಕ್ರಿಯಿಸಿ, ಮಹಿಳಾ ಆಯೋಗಕ್ಕೆ ಸಭಾಪತಿಗೆ ಕೇಳುವ ಅಧಿಕಾರ ಇಲ್ಲ, ಅವರು ಪತ್ರ ಬರೆಯಲಿ, ಆದ್ರೆ ಅದಕ್ಕೆ ನಾನು ಉತ್ತರ ಕೊಡಬೇಕಾಗಿಯೂ ಇಲ್ಲ. ಬೇಕಿದ್ರೆ, ಬೇರೆಯವರಿಗೆ ನೋಟೀಸ್ ಕೊಡಲಿ ಎಂದು ತಿಳಿಸಿದ್ದಾರೆ.

ಇನ್ನೂ ಸಿ.ಟಿ ರವಿ ಪ್ರಾಸ್ಟಿ ಹೇಳಿಕೆ ಸಂಬಂಧ ಸೋಷಿಯಲ್ ಮೀಡಿಯಾದಲ್ಲಿ ವಿಡಿಯೋ ವೈರಲ್ ಆಗಿರುವ ಕುರಿತು ಮಾತನಾಡಿ, ನಮ್ಮಲ್ಲಿ ವಿಡಿಯೋ ರೆಕಾರ್ಡ್ ಆಗಿಲ್ಲ. ಅದೆಲ್ಲ ಫೇಕ್ ವಿಡಿಯೋ ಇರಬೇಕು, ಇದ್ದರೆ ದೂರು ಕೊಡಲಿ ಎಫ್‌ಎಸ್‌ಎಲ್ ಗೆ ಕೊಡ್ತೀವಿ, ಆ ಬಳಿಕ ಏನ್ ಮಾಡಬೇಕು ತೀರ್ಮಾನ ಮಾಡ್ತೀನಿ ಎಂದಿದ್ದಾರೆ.

ಸುವರ್ಣಸೌಧದಲ್ಲಿ ಸಿ.ಟಿ ರವಿ ಮೇಲೆ ಹಲ್ಲೆಗೆ ಯತ್ನ ಪ್ರಕರಣ ಹೆಬ್ಬಾಳ್ಕರ್ ಆಪ್ತ ಸೇರಿ 10 ಜನರ ವಿರುದ್ಧ ಎಫ್‌ಐಆರ್

ಬೆಳಗಾವಿ: ಇಲ್ಲಿನ ಸುವರ್ಣಸೌಧದಲ್ಲಿ ಬಿಜೆಪಿ ಎಂಎಲ್‌ಸಿ ಸಿ.ಟಿ ರವಿ ಮೇಲೆ ಹಲ್ಲೆಗೆ ಯತ್ನಿಸಿದ್ದ ಪ್ರಕರಣಕ್ಕೆ ಸಂಬಂಧಿಸಿದಂತೆ ಸಚಿವೆ ಲಕ್ಷ್ಮಿ ಹೆಬ್ಬಾಳ್ಕರ್ ಆಪ್ತ ಸೇರಿ 10 ಮಂದಿ ವಿರುದ್ಧ ಎಫ್‌ಐಆರ್ ದಾಖಲಾಗಿದೆ.

ಹೌದು. ಸಚಿವೆ ಲಕ್ಷ್ಮಿ ಹೆಬ್ಬಾಳ್ಕರ್ ವಿರುದ್ಧ ಸಿ.ಟಿ ರವಿ ಅಸಂವಿಧಾನಿಕ ಪದ ಬಳಕೆ ಆರೋಪ ಕೇಳಿಬಂದ ಬಳಿಕ ಸುವರ್ಣಸೌಧದಲ್ಲಿ ಭಾರೀ ಹೈಡ್ರಾಮಾ ನಡೆದಿತ್ತು. ಲಕ್ಷ್ಮಿ ಹೆಬ್ಬಾಳ್ಕರ್ ಬೆಂಬಲಿಗರು ಸೌಧದೊಳಕ್ಕೆ ನುಗ್ಗಿ ಹಲ್ಲೆಗೆ ಯತ್ನಿಸಿದ್ದರು. ಅಲ್ಲದೇ ಹಿರೇಬಾಗೇವಾಡಿ ಪೊಲೀಸ್ ಠಾಣೆಯಲ್ಲಿ ಶಾಸಕರ ವಿರುದ್ಧ ಪ್ರಕರಣ ಸಹ ದಾಖಲಾಗಿತ್ತು. ಇದೀಗ ಸಿ.ಟಿ ರವಿ ಕಾನೂನು ಸಮರಕ್ಕೆ ಮುಂದಾಗಿದ್ದಾರೆ. ಖಾನಾಪುರ ಪೊಲೀಸ್ ಠಾಣೆಗೆ ಸಿ.ಟಿ ರವಿ ಲಿಖಿತ ದೂರು ಸಲ್ಲಿಸಿದ್ದರು. ಈ ಪ್ರಕರಣವನ್ನು ಹಿರೇಬಾಗೇವಾಡಿ ಠಾಣೆಗೆ ವರ್ಗಾಯಿಸಲಾಗಿತ್ತು. ಭಾನುವಾರ ಸಿ.ಟಿ ರವಿ ಅವರು ನೀಡಿದ್ದ ಲಿಖಿತ ದೂರಿನ ಪ್ರತಿ ಪೋಸ್ಟ್ ಮೂಲಕ ಪೊಲೀಸರ ಕೈ ಸೇರಿದ ಬೆನ್ನಲ್ಲೇ ಬೆಳಗಾವಿ ಹಿರೇಬಾಗೇವಾಡಿ ಠಾಣೆಯ ಪೊಲೀಸರು ಪ್ರಕರಣ ದಾಖಲಿಸಿದ್ದಾರೆ.

ತವರು ಜಿಲ್ಲೆಯಲ್ಲಿ ಟೆಂಪಲ್ ರನ್: ರೇವಣ್ಣ ಜೊತೆಗೂಡಿ ದರ್ಶನ ಪಡೆದ ಕುಮಾರಸ್ವಾಮಿ

ಹಾಸನ: ಹೆಚ್.ಡಿ ಕುಮಾರಸ್ವಾಮಿ ಅವ ತವರು ಜಿಲ್ಲೆಗೆ ಆಗಮಿಸಿದ್ದು, ಕೇಂದ್ರ ಸಚಿವರಾದ ಬಳಿಕ ಮೊದಲಬಾರಿಗೆ ಮನೆ ದೇವರ ದರ್ಶನ ಪಡೆದು ಪೂಜೆ ಸಲ್ಲಿಸಿದ್ದಾರೆ.

ಚನ್ನರಾಯಪಟ್ಟಣ ತಾಲೂಕಿನ ಯಲಿಗೂರು ಗ್ರಾಮದಲ್ಲಿರುವ ದೇವೀರಮ್ಮ ದೇವಾಲಯಕ್ಕೆ ಭೇಟಿ ನೀಡಿ ವಿಶೇಷ ಪೂಜೆ ಸಲ್ಲಿಸಿದ್ದಾರೆ. ಬಳಿಕ ಹೊಳೆನರಸೀಪುರ ತಾಲ್ಲೂಕಿನ, ಮಾವಿನಕೆರೆಯ ಶ್ರೀ ರಂಗನಾಥ ಸ್ವಾಮಿ ದೇವಾಲಯಕ್ಕೆ ಆಗಮಿಸಿದ್ದಾರೆ. ದೇವಾಲಯದಲ್ಲಿ ನೆಲೆದ ಮೇಲೆ ಕುಳಿತು ಪೂಜೆ ಸಲ್ಲಿಸಿದ್ದಾರೆ.

ಮಾಜಿ ಪ್ರಧಾನಿ ಹೆಚ್.ಡಿ ದೇವೇಗೌಡ, ಚೆನ್ನಮ್ಮ, ಪುತ್ರ, ಸೊಸೆ, ಮೊಮ್ಮಗನ ಹೆಸರಿನಲ್ಲಿ ಅರ್ಚನೆ ಮಾಡಿಸಿದ್ದಾರೆ. ಇದೇ ವೇಳೆ ಹೆಚ್‌ಡಿಕೆ ಸಹೋದರನೂ ಆಗಿರುವ ಮಾಜಿ ಸಚಿವ ಹೆಚ್.ಡಿ ರೇವಣ್ಣ, ಶಾಸಕ ಸಿ.ಎನ್ ಬಾಲಕೃಷ್ಣ ಜೊತೆಯಾಗಿದ್ದಾರೆ.

ಹೆಚ್‌ಡಿಕೆ ಜೊತೆಗೆ ದೇವಸ್ಥಾನಕ್ಕೆ ಭೇಟಿ ನೀಡಿದ ರೇವಣ್ಣ, ಪತ್ನಿ ಭವಾನಿ ರೇವಣ್ಣ, ಪುತ್ರರಾದ ಸೂರಜ್, ಪ್ರಜ್ವಲ್ ಹೆಸರಿನಲ್ಲಿ ಅರ್ಚನೆ ಮಾಡಿಸಿದ್ದಾರೆ. ಸಂಕಷ್ಟಗಳು ದೂರಾಗಲೆಂದು ದೇವರಿಗೆ ಪ್ರಾರ್ಥನೆ ಸಲ್ಲಿಸಿದ್ದಾರೆ.

ಹೈಟೆಕ್ ವೇಶ್ಯವಾಟಿಕೆ ದಂಧೆ: ಆರೋಪಿ ಅಂದರ್

ಬೆಂಗಳೂರು: ಹೊರರಾಜ್ಯದಿಂದ ಯುವತಿಯರನ್ನ ಕರೆಸಿ ಬೆಂಗಳೂರಿನಲ್ಲಿ ಹೈಟೆಕ್ ವೇಶ್ಯಾವಾಟಿಕೆ ದಂಧೆ ನಡೆಸುತ್ತಿದ್ದ ವ್ಯಕ್ತಿಯೊಬ್ಬನನ್ನ ಗೂಂಡಾ ಕಾಯ್ದೆಯಡಿ ಸಿಸಿಬಿ ಪೊಲೀಸರು ಬಂಧಿಸಿದ್ದಾರೆ.

ಅನಿಲ್ ಕುಮಾರ್ ರೆಡ್ಡಿ ಬಂಧಿತ ಆರೋಪಿ. ಈತ ಸ್ಪಾಗಳಲ್ಲಿ ದಂಧೆ ನಡೆಸುತ್ತಿದ್ದ, ಹೊರರಾಜ್ಯಗಳಿಂದ ಯುವತಿಯರನ್ನ ಕರೆಸಿ, ವೇಶ್ಯಾವಾಟಿಕೆ ದಂಧೆ ನಡೆಸುತ್ತಿದ್ದ. ಸದ್ಯ ಆರೋಪಿ ವಿರುದ್ಧ ಮಾನವ ಕಳ್ಳಸಾಗಣೆ ಸೇರಿ ಹಲವು ಪ್ರಕರಣ ದಾಖಲಿಸಲಾಗಿದೆ. ಗೂಂಡಾಕಾಯ್ದೆ ಅಡಿ ಬಂಧಿಸಿದ್ದು, ಬಳ್ಳಾರಿ ಜೈಲಿಗಟ್ಟುವಂತೆ ಪೊಲೀಸ್ ಆಯುಕ್ತರು ಆದೇಶ ನೀಡಿದ್ದಾರೆ ಎಂದು ಮೂಲಗಳು ತಿಳಿಸಿವೆ.

ಆರೋಪಿ ಸಿಕ್ಕಿಬಿದ್ದದ್ದು ಹೇಗೆ?: ಕಳೆದ ಜನವರಿಯಲ್ಲೇ ಕೆ.ಆರ್ ಪುರದ ಟಿನ್ ಫ್ಯಾಕ್ಟರಿ ಬಳಿಯಿದ್ದ ನಿರ್ವಾಣ ಇಂಟರ್‌ನ್ಯಾಷನಲ್ ಸ್ಪಾ ಮೇಲೆ ಸಿಸಿಬಿ ಅಧಿಕಾರಿಗಳು ದಾಳಿ ಮಾಡಿದ್ದರು. ಈ ವೇಳೆ ಥೈಲ್ಯಾಂಡ್ ಮಹಿಳೆಯರು ಸೇರಿದಂತೆ 44 ಮಹಿಳೆಯರನ್ನ ರಕ್ಷಣೆ ಮಾಡಲಾಗಿತ್ತು. ದಾಳಿ ಬಳಿಕ ಸ್ಪಾ ಅನ್ನು ಬಂದ್ ಮಾಡಲಾಗಿತ್ತು.

ಇನ್ನೂ ಆರೋಪಿಯು ದೆಹಲಿ, ಮಹಾರಾಷ್ಟ್ರ, ಪಶ್ಚಿಮ ಬಂಗಾಳದಿಂದ ಯುವತಿಯರನ್ನ ಕರೆಸುತ್ತಿದ್ದ. ಬೆಂಗಳೂರಿನಲ್ಲಿ ಕೆಲಸಕ್ಕೆಂದು ಕರೆಸಿ ಬಂದು ವೈಶ್ಯಾವಾಟಿಕೆ ದಂಧೆ ನಡೆಸುತ್ತಿದ್ದ. ಅನಿಲ್ ರೆಡ್ಡಿ ವಿರುದ್ಧ ರೇಪ್ ಸೇರಿ ಇತರೇ ಪ್ರಕರಣಗಳು ದಾಖಲಾಗಿದ್ದರಿಂದ, ಮಹದೇವಪುರ ಪೊಲೀಸರು ಗೂಂಡಾ ಕಾಯ್ದೆ ರಿಪೋರ್ಟ್ ತಯಾರಿಸಿದ್ದರು. ವರದಿ ಆಧರಿಸಿ ಪೊಲೀಸ್ ಆಯುಕ್ತರು ಅನಿಲ್ ರೆಡ್ಡಿ ವಿರುದ್ಧ ಗೂಂಡಾ ಕಾಯ್ದೆ ಜಾರಿ ಮಾಡಿದ್ದಾರೆ ಎಂದು ಪೊಲೀಸರು ಕಂಪ್ಲೀಟ್ ಮಾಹಿತಿ ನೀಡಿದ್ದಾರೆ.

ವಸತಿ ನಿಲಯದಲ್ಲಿ ಮಂಚಕ್ಕೆ ನೇಣು ಬಿಗಿದು ವಿದ್ಯಾರ್ಥಿನಿ ಆತ್ಮಹತ್ಯೆ

ಕೋಲಾರ: ಖಾಸಗಿ ಕಾಲೇಜು ವಿದ್ಯಾರ್ಥಿನಿ ವಸತಿ ನಿಲಯದಲ್ಲಿ ತಾನು ಮಲಗುವ ಮಂಚಕ್ಕೆ ನೇಣು ಬಿಗಿದುಕೊಂಡು ಆತ್ಮಹತ್ಯೆ ಮಾಡಿಕೊಂಡಿರುವ ಘಟನೆ ಕೋಲಾರದಲ್ಲಿ ನಡೆದಿದೆ.

ಕೋಲಾರ ಜಿಲ್ಲೆಯ ಶ್ರೀನಿವಾಸಪುರ ಪಟ್ಟಣದ ಹೊರವಲಯದಲ್ಲಿರುವ ಖಾಸಗಿ ಕಾಲೇಜು ಹಾಸ್ಟೆಲ್‌ನ ಈ ಘಟನೆ ನಡೆದಿದೆ. ಪ್ರಥಮ ಪಿಯುಸಿ ವ್ಯಾಸಂಗ ಮಾಡುತ್ತಿದ್ದ ಬಿಂದುಶ್ರೀ (17) ಹಾಸ್ಟೆಲ್ ನ ಮಂಚದ ಕಂಬಿಗೆ ನೇಣು ಬಿಗಿದುಕೊಂಡು ಆತ್ಮಹತ್ಯೆ ಮಾಡಿಕೊಂಡಿದ್ದಾಳೆ. ಆತ್ಮಹತ್ಯೆಗೆ ನಿಖರ ಕಾರಣ ತಿಳಿದು ಬಂದಿಲ್ಲ. ಮೃತ ವಿದ್ಯಾರ್ಥಿನಿ ಚಿಕ್ಕಬಳ್ಳಾಪುರ ಜಿಲ್ಲೆಯ ಗಂಗರೇಕಾಲುವೆ ಗ್ರಾಮದವಳಾಗಿದ್ದು, ಸದ್ಯ ಪೋಷಕರು ಸ್ಥಳಕ್ಕೆ ಭೇಟಿ ನೀಡಿದ್ದಾರೆ. ಶ್ರೀನಿವಾಸಪುರ ಪೊಲೀಸ್ ಠಾಣಾ ವ್ಯಾಪ್ತಿಯಲ್ಲಿ ಈ ಘಟನೆ ನಡೆದಿದ್ದು, ಪೊಲೀಸರು ತನಿಖೆ ಕೈಗೊಂಡಿದ್ದಾರೆ.

5 ಲಕ್ಷ ರೂ. ನೀಡಲು ಆದೇಶ

ಪ್ರತಿ ಕಂಬಳವನ್ನು ನೇರವಾಗಿ ಒಂದು ಲಕ್ಷ ಜನ ವೀಕ್ಷಿಸುತ್ತಾರೆ. 2020 21ನೇ ಸಾಲಿನಲ್ಲಿ ಉಡುಪಿ ಜಿಲ್ಲೆಯ 10 ಕಂಬಳಗಳಿಗೆ ತಲಾ 5 ಲಕ್ಷ ಅನುದಾನ ಬಿಡುಗಡೆ ಮಾಡಲಾಗಿತ್ತು. ಉಡುಪಿ ಜಿಲ್ಲೆಯಲ್ಲಿ ನಡೆಯುವ 53 ಸಾಂಪ್ರದಾಯಿಕ ಕಂಬಳಗಳಿಗೂ ಅನುದಾನ ಕೋರಲಾಗಿತ್ತು.

ಕಳೆದ ವರ್ಷ 50 ಲಕ್ಷ ರೂ. ಘೋಷಿಸಿದ್ದ ಸರ್ಕಾರ ನಂತರ ಅನುದಾನ ನೀಡಿರಲಿಲ್ಲ. ಹಾಗಾಗಿ ಘೋಷಣೆಯಾದ 50 ಲಕ್ಷ ರೂ. ಹಣ ತುರ್ತಾಗಿ ಬಿಡುಗಡೆ ಮಾಡುವಂತೆ ಕಂಬಳ ಸಮಿತಿ ಒತ್ತಾಯಿಸಿದೆ. ಅದಲ್ಲದೆ ಸಾಂಪ್ರದಾಯಿಕ ಕಂಬಳಗಳಿಗೂ 50 ಲಕ್ಷ ರೂ. ಬಿಡುಗಡೆ ಮಾಡುವಂತೆ ಮನವಿ ಮಾಡಿದೆ ಎಂದು ಕಂಬಳ ಸಮಿತಿ ಅಧ್ಯಕ್ಷ ದೇವಿ ಪ್ರಸಾದ್ ಶೆಟ್ಟಿ ತಿಳಿಸಿದ್ದಾರೆ.

ಕರಾವಳಿಯ ನಂತರ ಬೆಂಗಳೂರಿನಲ್ಲೂ ಕಂಬಳ ಸದ್ದು ಮಾಡಿದೆ. ಆದರೆ, ತುಳುನಾಡ ಜನಪದೀಯ ಹಿನ್ನಲೆಯ ಕಂಬಳ ಉಳಿದು ಬೆಳೆಯ ಬೇಕಾದರೆ ಕಂಬಳ ಪ್ರೀಯರ ಪ್ರೋತ್ಸಾಹ ಜೊತೆಗೆ ಜೊತೆಗೆ ರಾಜ್ಯ ಸರ್ಕಾರ ಹಾಗೂ ಕೇಂದ್ರ ಸರ್ಕಾರದ ನೆರವು ಕೂಡ ಅಗತ್ಯವಾಗಿದೆ.

ಬಂಧನ ಭೀತಿ?

ಆರೋಪಿಯಾಗಿರುವ ಶ್ವೇತಾ ವಿಚಾರಣೆ ವೇಳೆ ಹಲವು ಸ್ಪೋಟಕ ಹೇಳಿಕೆಗಳನ್ನ ನೀಡಿದ್ದಾರೆ. ತಾನು ವಂಚಿಸಿದ ಚಿನ್ನದಲ್ಲಿ ವರ್ತೂರು ಪ್ರಕಾಶ್‌ಗೂ ಪಾಲು ನೀಡಿರುವುದಾಗಿ ಒಪ್ಪಿಕೊಂಡಿದ್ದಾಳೆ. ಪ್ರಕರಣಕ್ಕೆ ಸಂಬಂಧಿಸಿದಂತೆ ಎಸಿಪಿ ಕಚೇರಿಯಿಂದ ವಿಚಾರಣೆಗೆ ಹಾಜರಾಗುವಂತೆ ನೋಟಿಸ್ ನೀಡಲಾಗಿತ್ತು. ಆದ್ರೆ ದಿನವಿಡೀ ಕಳೆದರೂ ಕಚೇರಿಯತ್ತ ವರ್ತೂರು ಸುಳಿಯದ ಹಿನ್ನೆಲೆ ಇಂದು ವಿಚಾರಣೆಗೆ ಹಾಜರಾಗುವಂತೆ ಮತ್ತೆ ನೋಟಿಸ್ ನೀಡಲಾಗಿದೆ. ಇಂದು ಎಸಿಪಿ ಗೀತಾ ಅವರ ಮುಂದೆ ವಿಚಾರಣೆಗೆ ಹಾಜರಾಗಲಿದ್ದಾರೆ ಎಂದು ಉನ್ನತ ಪೊಲೀಸ್ ಮೂಲಗಳಿಂದ ತಿಳಿದುಬಂದಿದೆ.

ವರ್ತೂರು ಪ್ರಕಾಶ್‌ಗೆ ಬಂಧನ ಭೀತಿ: ವರ್ತೂರು ಪ್ರಕಾಶ್‌ಗೆ ತನ್ನ ಫೇಸ್‌ಬುಕ್ ಗೆಳತಿಯಿಂದಲೇ ಬಂಧನ ಭೀತಿ ಎದುರಾಗಿದೆ. ವಂಚಕಿ ಶ್ವೇತಾ ವಿಚಾರಣೆ ವೇಳೆ ಹಲವು ಸ್ಪೋಟಕ ಮಾಹಿತಿಗಳು ಬಹಿರಂಗವಾಗಿದೆ. ಶ್ವೇತಾಗೌಡ ಹಾಗೂ ವರ್ತೂರು ಪ್ರಕಾಶ್ ಗೆ ನಿಕಟ ನಂಟಿರುವುದು ಪತ್ತೆಯಾಗಿದೆ. ಇಬ್ಬರೂ ಹಲವು ಬಾರಿ ಚಾಮುಂಡಿ ಬೆಟ್ಟಕ್ಕೆ ಹೋಗಿ ಬಂದಿದ್ದಾರೆ. ಅಲ್ಲದೇ ತಿರುಪತಿಗೆ ಹೋಗಲು ಸಹ ಟಿಕೆಟ್ ಬುಕ್ ಮಾಡಿರುವುದು ಬಹಿರಂಗವಾಗಿದೆ. ಇದಕ್ಕೆ ಪೂರಕವಾಗಿ ಶ್ವೇತಾ ಮೊಬೈಲ್‌ನಲ್ಲಿ ಹಲವು ಫೋಟೋ ಸಾಕ್ಷ್ಯಗಳು ಸಿಕ್ಕಿವೆ. 3 ಚಿನ್ನದ ಅಂಗಡಿ ಮಾಲೀಕರ ಜ್ಯುವೆಲ್ಲರಿ ಶಾಪ್‌ಗೆ ಶ್ವೇತಾ ಜೊತೆ ವರ್ತೂರು ಪ್ರಕಾಶ್ ಹೋಗಿರುವುದಕ್ಕೆ ಸಾಕ್ಷಿ ಸಿಕ್ಕಿದೆ. ಎರಡು ಬಾರಿ ನೋಟಿಸ್ ನೀಡಿದ್ದರೂ ವರ್ತೂರು ಪ್ರಕಾಶ್ ವಿಚಾರಣೆಗೆ ಹಾಜರಾಗದ ಕಾರಣ ಮೂರನೇ ನೋಟಿಸ್ ನೀಡಲಾಗಿದೆ. ವಿಚಾರಣೆಗೆ ಹಾಜರಾಗದಿದ್ದರೆ, ಯಾವುದೇ ಕ್ಷಣದಲ್ಲೂ ಬಂಧಿಸುವ ಸಾಧ್ಯತೆಗಳಿವೆ ಎಂದು ಪೊಲೀಸ್ ಮೂಲಗಳಿಂದ ತಿಳಿದುಬಂದಿದೆ.

ಗುಲಾಬ್ ಜಾಮೂನ್ ಅಂತ ನಂಬರ್ ಸೇವ್: 6 ತಿಂಗಳ ಹಿಂದೆಯಷ್ಟೇ ಶ್ವೇತಾ, ವರ್ತೂರು ಪ್ರಕಾಶ್‌ಗೆ ಫೇಸ್‌ಬುಕ್‌ನಲ್ಲಿ ಪರಿಚಯವಾಗಿದ್ದಳು, ತಾನೇ ರಿಕ್ವೆಸ್ಟ್ ಕಳಿಸಿ ಸ್ನೇಹದ ಬಲೆಗೆ ಬೀಳಿಸಿಕೊಂಡಿದ್ದಳು. ಬಳಿಕ ಮೆಸೆಂಜರ್‌ನಲ್ಲಿ ಚಾಟಿಂಗ್ ಶುರುವಾಗಿ ಇಬ್ಬರೂ ಮೊಬೈಲ್‌ನಂಬರ್ ವಿನಿಮಯ ಮಾಡಿಕೊಂಡಿದ್ದಾರೆ. ಬಳಿಕ ವಾಟ್ಸಪ್‌ನಲ್ಲೂ ಚಾಟಿಂಗ್ ಮುಂದುವರಿದಿದೆ. ಶ್ವೇತಾ ವರ್ತೂರು ಪ್ರಕಾಶ್ ನಂಬರ್ ಅನ್ನು ಗುಲಾಬ್ ಜಾಮೂನ್ ಎಂಬ ಹೆಸರಿನಿಂದ ಸೇವ್ ಮಾಡಿಕೊಂಡಿದ್ದಳು ಅನ್ನೋ ವಿಚಾರವೂ ತನಿಖೆ ವೇಳೆ ಬೆಳಕಿಗೆ ಬಂದಿದೆ.

ಆತ್ಮೀಯತೆ ಮುಂದುವರಿದ ನಂತರ ಶ್ವೇತಾ ಬಳಿಯೇ ವರ್ತೂರು ಪ್ರಕಾಶ್ 10 ಲಕ್ಷ ರೂ. ಸಾಲ ಪಡೆದುಕೊಂಡಿದ್ದಾರೆ ಅನ್ನೋ ಆರೋಪವೂ ಶ್ವೇತಾಳಿಂದ ಕೇಳಿಬಂದಿದೆ. ಮೂರು ಬ್ರೇಸ್ಲೆಟ್, ಒಂದು ಉಂಗುರ ಸೇರಿ, ಬ್ಯಾಂಕ್ ಖಾತೆಗೆ 10 ಲಕ್ಷ ರೂ. ಹಾಕಿಸಿಕೊಂಡಿದ್ದರಂತೆ, ತಿರುಪತಿಗೆ ಹೋಗಲು ಶ್ವೇತಾ ಜೊತೆ ಟಿಕೆಟ್ ಕೂಡ ಬುಕ್ ಮಾಡಿದ್ದರಂತೆ, ಟಿಕೆಟ್ ಬುಕ್ ಮಾಡಿದ್ದ ಫೋಟೋ ಸಹ ಲಭ್ಯವಾಗಿದೆ. ಹೀಗೆ ಇಬ್ಬರೂ ಸೇರಿ ಕೋಟ್ಯಂತರ ರೂ. ವಂಚನೆ ಮಾಡಿದ್ದಾರೆ ಎಂಬ ಆರೋಪ ಬಹಿರಂಗವಾಗಿದೆ.

ಮಾರ್ಟಿನ್ ಕೊಟ್ಟ ಕಾರಣ

ಖಾನಾಪೂರದಲ್ಲಿಯೂ ಕೂಡ ಹೆಚ್ಚಿನ ಪ್ರಮಾಣದ ಮಾಧ್ಯಮ ಪ್ರತಿನಿಧಿಗಳು, ಬೆಂಬಲಿಗರು ಮತ್ತು ಪಕ್ಷದ ಕಾರ್ಯಕರ್ತರು ಸೇರಿ ಗೊಂದಲದ ವಾತಾವರಣ ನಿರ್ಮಾಣ ಮಾಡಿದರು. ಅಲ್ಲದೇ ಹೆಚ್ಚುವರಿ ಬೆಂಬಲಿಗರು ಮತ್ತು ಕಾಂಗ್ರೆಸ್ ಕಾರ್ಯಕರ್ತರು ಆಗಮಿಸುವ ಸಾಧ್ಯತೆ ಇದ್ದು. ಈ ಎಲ್ಲ ಅಂಶಗಳು ಸಹ ಸಾರ್ವಜನಿಕ ಸುವ್ಯವಸ್ಥೆ ಹಾಳು ಮಾಡುವ ಸಾಮರ್ಥ್ಯ ಹೊಂದಿದ್ದವು ಎಂದು ಯಡಾ ಮಾರ್ಟಿನ್ ಪ್ರಕಟಣೆಯಲ್ಲಿ ಉಲ್ಲೇಖಿಸಿದ್ದಾರೆ.

ಸಿಟಿ ರವಿ ರವರ ಸುರಕ್ಷತೆಯನ್ನು ಗಮನದಲ್ಲಿಟ್ಟುಕೊಂಡು ಖಾನಾಪೂರದಿಂದ ಅವರನ್ನು ರಾಮದುರ್ಗಕ್ಕೆ ಸ್ಥಳಾಂತರಿಸಲಾಯಿತು. ಎಲ್ಲ ಮುನ್ನೆಚ್ಚರಿಕೆಗಳ ಹೊರತಾಗಿಯೂ ಮಾಧ್ಯಮಗಳು ಹಾಗೂ ಇನ್ನಿತರ ವ್ಯಕ್ತಿಗಳು ಬೆಂಗಾವಲು ಪಡೆಯನ್ನು ಹಿಂಬಾಲಿಸಿದರು. ಸಿಟಿ ರವಿ ಅವರ ಸುರಕ್ಷತೆ ಗಮನದಲ್ಲಿಟ್ಟುಕೊಂಡು ಬೆಂಗಾವಲು ಪಡೆಯು ಅವರೆಲ್ಲರಿಂದ ತಪ್ಪಿಸಿಕೊಳ್ಳುವ ಕ್ರಮಗಳನ್ನು ಕೈಕೊಂಡಿರುತ್ತಾರೆ. ಈ ಪ್ರಕ್ರಿಯೆಯುದ್ದಕ್ಕೂ ಪೊಲೀಸರು ಸಿಟಿ ರವಿ ಅವರಿಗೆ ಆಹಾರ ಮತ್ತು ವೈದ್ಯಕೀಯ ಸೇವೆ ಸೇರಿದಂತೆ ಎಲ್ಲಾ ಸೌಲಭ್ಯಗಳನ್ನು ಒದಗಿಸಿರುತ್ತಾರೆ. ಮರುದಿನ ರವಿ ಅವರನ್ನು ನ್ಯಾಯಾಲಯಕ್ಕೆ ಹಾಜರುಪಡಿಸಲಾಗಿರುತ್ತದೆ ಎಂದು ಮಾರ್ಟಿನ್ ತಿಳಿಸಿದ್ದಾರೆ.

ಸಿಟಿ ರವಿಯನ್ನು ರಾತ್ರಿಯಿಡೀ ಸುತ್ತಾಡಿಸಿದ ವಿಚಾರ ತೀವ್ರ ಚರ್ಚೆಗೆ ಗ್ರಾಸವಾಗಿತ್ತು. ರಾಜಕೀಯವಾಗಿಯೂ ಬಹಳಷ್ಟು ವಾಕ್ಸಮರಕ್ಕೆ ಕಾರಣವಾಗಿತ್ತು. ಸಚಿವರ ಒತ್ತಡದ ಮೇರೆಗೆ ಪೊಲೀಸರು ಹೀಗೆ ಮಾಡಿದ್ದಾರೆ ಎಂದು ಬಿಜೆಪಿ ನಾಯಕರು ಆರೋಪಿಸಿದ್ದರು. ಸಿಟಿ ರವಿ ನಕಲಿ ಎನ್ ಕೌಂಟರ್ ಗೆ ಷಡ್ಯಂತ್ರ ರೂಪಿಸಲಾಗಿತ್ತು ಎಂದು ಕೇಂದ್ರ ಸಚಿವ ಪ್ರಲ್ಹಾದ್ ಜೋಶಿ ಕೂಡ ಆರೋಪಿಸಿದ್ದರು.

ಸಿಐಡಿ ಹೆಗಲಿಗೆ

ಹುಬ್ಬಳ್ಳಿ-ಧಾರವಾಡ ಪೊಲೀಸ್ ಆಯುಕ್ತರು ಹಾಗೂ ಹಿರಿಯ ಅಧಿಕಾರಿಗಳ ಬಳಿ ವರದಿ ತರಸಿಕೊಳ್ಳುತ್ತೇನೆ. ತಪ್ಪು ಮಾಡಿದ್ದೇರೆ ಅವರ ವಿರುದ್ಧ ಕ್ರಮ ಕೈಗೊಳ್ಳುತ್ತೇವೆ ಎಂದು ತಿಳಿಸಿದರು.

ಅಸಮರ್ಥ ಗೃಹ ಸಚಿವ ಎಂಬ ಪ್ರಹ್ಲಾದ್ ಜೋಶಿ ಹೇಳಿಕೆಗೆ ಡಾ.ಜಿ.ಪರಮೇಶ್ವರ್ ತಿರುಗೇಟು ನೀಡಿದರು. ಪ್ರಹ್ಲಾದ್ ಜೋಶಿ ಅವರಿಗೆ ನನ್ನ ಸಾಮರ್ಥ್ಯ ಗೊತ್ತಿಲ್ಲ. ನಾನು ಜೋಶಿ ಅವರನ್ನು ಅಸಮರ್ಥ ಕೇಂದ್ರ ಸಚಿವ ಎಂದು ಹೇಳಬಹುದು. ಆದರೆ, ಅದು ಎಷ್ಟು ಸಮಂಜಸ ಹೇಳಿ ಎಂದರು.

ಬೆಳಗಾವಿಯಲ್ಲಿ ಎಐಸಿಸಿ ಅಧಿವೇಶನದ ಶತಮಾನೋತ್ಸವ ಕಾರ್ಯಕ್ರಮ ಮಾಡುತ್ತಿದ್ದೇವೆ. ಗಾಂಧೀಜಿ ಮೊದಲ ಬಾರಿಗೆ ಎಐಸಿಸಿ ಅಧ್ಯಕ್ಷರಾಗಿ ನೂರು ವರ್ಷ ಕಳೆದಿದೆ. ಕಾರ್ಯಕ್ರಮದಲ್ಲಿ ಇಡೀ ಕಾಂಗ್ರೆಸ್ ಸಮುದಾಯ ಭಾಗಿಯಾಗುತ್ತೆ. ಸೋನಿಯಾ ಗಾಂಧಿ, ಪ್ರಿಯಾಂಕಾ ಗಾಂಧಿ ಭಾಗಿಯಾಗಲಿದ್ದಾರೆ. ಇದೊಂದು ಐತಿಹಾಸಿಕ ಕಾರ್ಯಕ್ರಮ ಎಂದ ಹೇಳಿದರು.

ಏನಿದು ಪ್ರಕರಣ: ಬೆಳಗಾವಿಯ ಸುವರ್ಣಸೌಧದಲ್ಲಿ ನಡೆದ ಚಳಿಗಾಲದ ಅಧಿವೇಶನದ ಕೊನೆಯ ದಿನ ಗುರುವಾರ (ಡಿ.19) ರಂದು ವಿಧಾನ ಪರಿಷತ್ ನಲ್ಲಿ ಎಂಎಲ್ ಸಿ ಸಿಟಿ ರವಿ ಸಚಿವೆ ಲಕ್ಷ್ಮೀ ಹೆಬ್ಬಾಳ್ಕರ್ ಅವರ ವಿರುದ್ಧ ಅಶ್ಲೀಲ ಪದ ಬಳಕೆ ಮಾಡಿದ್ದಾರೆ ಎಂಬ ಆರೋಪ ಕೇಳಿಬಂದಿದೆ. ಈ ವಿಚಾರ ಸದ್ಯ ದೇಶಾದ್ಯಂತ ಚರ್ಚೆಯಾಗುತ್ತಿದೆ. ಪ್ರಕರಣ ಗಂಭೀರ ಸ್ವರೂಪ ಪಡೆದುಕೊಂಡಿದೆ.

11 ಮಕ್ಕಳು ಬಚಾವ್

ಭಾಗ್ಯಶ್ರೀ ಅವರು ಎಂದಿನಂತೆ ತಮ್ಮ ಬುದ್ಧಿಮಾಂದ್ಯ ಮಗನನ್ನ ಶಾಲೆಗೆ ಕಳುಹಿಸಲು ಶಾಲಾ ವಾಹನ ಹತ್ತಿಸಲು ಬಂದಿದ್ದರು. ಈ ವೇಳೆ ರಸ್ತೆಯಲ್ಲಿ ತುಂಡಾಗಿ ಬಿದ್ದಿದ್ದ ವೈರ್ ತಗುಲಿದೆ. ನೋಡ ನೋಡುತ್ತಿದ್ದಂತೆ ಶಾಕ್ ಹೊಡೆದು ಭಾಗ್ಯಶ್ರೀ ಅವರು ರಸ್ತೆಯಲ್ಲಿ ಬಿದ್ದು ವಿಲವಿಲ ಒದ್ದಾಡುತ್ತಿದ್ದು, ಕೈ, ಕಾಲು, ಹೊಟ್ಟೆ ಭಾಗ ಸುಟ್ಟು ಹೋಗಿದೆ. ತಕ್ಷಣವೇ ಸ್ಥಳೀಯರು ಭಾಗ್ಯಶ್ರೀ ಅವರನ್ನು ಕಾಪಾಡಿದ್ದಾರೆ.

ಒಂದು ವೇಳೆ ಹೆಚ್ಚು ಕಡಿಮೆಯಾಗಿದ್ದರೂ ಶಾಲಾ ವಾಹನದಲ್ಲಿದ್ದ 11ಕ್ಕೂ ಹೆಚ್ಚು ಮಕ್ಕಳು ಸುಟ್ಟು ಭಸ್ಮವಾಗುತ್ತಿದ್ದರು. ಅದೃಷ್ಟವಶಾತ್ ಅಪಾಯ ಸಂಭವಿಸಿಲ್ಲ. ಭಾಗ್ಯಶ್ರೀ ಅವರು

ಮೊದಲನೇ ಪುಟದಿಂದ...

ಕಲಬುರಗಿಯ ಖಾಸಗಿ ಆಸ್ಪತ್ರೆಯಲ್ಲಿ ಸಾವು ಬದುಕಿನ ಮಧ್ಯೆ ಹೋರಾಟ ನಡೆಸುತ್ತಿದ್ದಾರೆ. ಅಲ್ಲದೇ, ಅವರ 11 ವರ್ಷ ಮಗ ಆಯುಷ್ ಗೂ ಕೂಡಾ ಸಣ್ಣ ಪುಟ್ಟ ಗಾಯಗಳಾಗಿದ್ದು ಅವರಿಗೂ ಚಿಕಿತ್ಸೆ ಕೊಡಿಸಲಾಗುತ್ತಿದೆ. ಆದರೆ, ಜೆಸ್ಕಾಂನ ನಿರ್ಲಕ್ಷ್ಯಕ್ಕೆ ಸದ್ಯ ಭಾಗ್ಯಶ್ರೀ ಸಾವು-ಬದಕಿನ ಮಧ್ಯೆ ಹೋರಾಟ ನಡೆಸುತ್ತಿದ್ದಾರೆ. ಭಾಗ್ಯಶ್ರೀ ಕುಟುಂಬಸ್ಥರು ಕಣ್ಣೀರು ಹಾಕುತ್ತಾ ಜೆಸ್ಕಾಂ ವಿರುದ್ಧ ಹಿಡಿಶಾಪ ಹಾಕುತ್ತಿದ್ದಾರೆ.

ಪತಿಯನ್ನು ಕಳೆದುಕೊಂಡಿರುವ ಭಾಗ್ಯಾಶ್ರೀ ಅವರು ಕೂಲಿ-ನಾಲಿ ಮಾಡಿ ತನ್ನ ಬುದ್ಧಿಮಾಂದ್ಯ ಮಗುವಿಗೆ ಶಿಕ್ಷಣ ಕೊಡಿಸುತ್ತಿದ್ದಾರೆ. ಆದರೆ, ಈಗ ಆಸ್ಪತ್ರೆಯಲ್ಲಿ ಜೀವನ್ಮರಣ ಹೋರಾಟ ನಡೆಸುತ್ತಿದ್ದಾರೆ.

ಭಾಗ್ಯಶ್ರೀ ಅವರ ದೇಹದ 50-60 ರಷ್ಟು ಭಾಗ ಸಂಪೂರ್ಣ ಸುಟ್ಟು ಹೋಗಿದೆ. ಬಲಗೈ ಸಂಪೂರ್ಣ ಸುಟ್ಟಿದ್ದರಿಂದ ಕತ್ತಿರಸಬೇಕಾದ ಪರಸ್ಥಿತಿ ಬಂದಿದೆ. ಸದ್ಯ ಭಾಗ್ಯಶ್ರೀ ಅವರ ಸ್ಥಿತಿ ಚಿಂತಾಜನಕವಾಗಿದ್ದು, ಇನ್ನೂ 2-3 ದಿನ ಜೀವಕ್ಕೆ ಗ್ಯಾರಂಟಿ ಕೊಡೊಕ್ಕಾಗಲ್ಲ ಎಂದು ವೈದ್ಯರು ತಿಳಿಸಿದ್ದಾರೆ.

ಇನ್ನು ಕಳೆದ ವಾರವಷ್ಟೇ ಕಲಬುರಗಿ ಸೆಂಟ್ರಲ್ ಬಸ್ ನಿಲ್ದಾಣದ ಬಳಿಯೂ ವಿದ್ಯುತ್ ತಂತಿ ತಗುಲಿ ಓರ್ವ ಬಾಲಕ ಮೃತಪಟ್ಟಿದ್ದನು. ಈ ಘಟನೆ ಮಾಸುವ ಮುನ್ನವೇ ಮತ್ತೊಂದು ದುರಂತ ನಡೆದಿದೆ. ಇಷ್ಟಾದರೂ ಜೆಸ್ಕಾಂ ಅಧಿಕಾರಿಗಳು ಮಾತ್ರ ಎಚ್ಚೆತ್ತುಕೊಳ್ಳುತ್ತಿಲ್ಲ.

ನಗರದ ತುಂಬೆಲ್ಲ ಜೇಡರ ಬಲೆಯಂತೆ ಹೈಟೆನ್ಶನ್ ವೈರ್ ಗಳ ಮೇಲೆ ಕೇಬಲ್ ಗಳು ಸುತ್ತಿಕೊಂಡಿವೆ. ಆದರೆ, ಜೆಸ್ಕಾಂ ಅಧಿಕಾರಿಗಳು ಮಾತ್ರ ಅದು ನಮ್ಮ ವೈರ್ ಅಲ್ಲ, ಬದಲಾಗಿ ಜಿಯೋ ಕೇಬಲ್ ನಿಂದ ಆಗಿದೆ ಎಂದು ಜಾರಿಕೊಳ್ಳುತ್ತಿದ್ದಾರೆ.

ಕೊಳವೆಬಾವಿಗೆ ಬಿದ್ದ ಮಗು

ಸ್ಥಳೀಯ ಆಡಳಿತದೊಂದಿಗೆ ಘಟನಾ ಸ್ಥಳಕ್ಕೆ ಆಗಮಿಸಿದ ಪೊಲೀಸರು ರಕ್ಷಣಾ ಕಾರ್ಯಾಚರಣೆ ಆರಂಭಿಸಿದ್ದಾರೆ. ಜೆಸಿಬಿ ಯಂತ್ರದ ಸಹಾಯದಿಂದ ಬೋರ್‌ವೆಲ್ ಬಳಿ ಅಗೆಯುವ ಕಾರ್ಯ ಆರಂಭವಾಗಿದೆ. ಸಿಕ್ಕಿಬಿದ್ದ ಮಗುವಿಗೆ ಆಹಾರ ಪೂರೈಸುವ ಪ್ರಯತ್ನವೂ ನಡೆಯುತ್ತಿದೆ. ಘಟನೆ ವೇಳೆ ಕುಟುಂಬದ ಸದಸ್ಯರು ಮನೆಯೊಳಗಿದ್ದರು.

ಇಂಥದ್ದೇ ಮತ್ತೊಂದು ಘಟನೆ ನಡೆದಿತ್ತು ಬೋರ್ ವೆಲ್ ಗೆ ಬಿದ್ದ ಬಾಲಕ ಐದು ವರ್ಷದ ಬಾಲಕ ರಾಜಸ್ಥಾನದ ದೌಸಾದಲ್ಲಿ 150 ಅಡಿ ಆಳದ ಬೋರ್ ವೆಲ್ ನಲ್ಲಿ ಸಿಲುಕಿರುವ ಘಟನೆ ನಡೆದಿತ್ತು. ಕಲಿಖಾಡ್ ಗ್ರಾಮದಲ್ಲಿ ಈ ಘಟನೆ ಸಂಭವಿಸಿದ್ದು, ಆರ್ಯನ್ ಮೀನಾ ಎಂಬ ಮಗು ತನ್ನ ತಾಯಿಯೊಂದಿಗೆ ಹತ್ತಿರದ ಹೊಲಕ್ಕೆ ಹೋಗುತ್ತಿದ್ದಾಗ ಬೋರ್ ವೆಲ್ ಗೆ ಬಿದ್ದಿದೆ.

ಪೈಪ್ ಮೂಲಕ ಆಮ್ಲಜನಕವನ್ನು ಸರಬರಾಜು ಮಾಡಲಾಗುತ್ತಿತ್ತು ಆದರೆ ಕೊನೆಗೆ ಮಗುವನ್ನು ಸುರಕ್ಷಿತವಾಗಿ ಹೊರತೆಗೆಯಲಾಯಿತಾದರೂ ಆಸ್ಪತ್ರೆಗೆ ಸೇರಿಸುವಷ್ಟರಲ್ಲಿ ಸಾವನ್ನಪ್ಪಿತ್ತು. ರಾಜ್ಯ ವಿಪತ್ತು ನಿರ್ವಹಣಾ ಪಡೆ (ಎಸ್‌ಡಿಆರ್ ಎಫ್) ರಕ್ಷಣಾ ಕಾರ್ಯಾಚರಣೆಯನ್ನು ಮುನ್ನಡೆಸುತ್ತಿದ್ದು, ರಾಷ್ಟ್ರೀಯ ವಿಪತ್ತು ನಿರ್ವಹಣಾ ಪಡೆ (ಎನ್‌ಡಿಆರ್‌ಎಫ್) ಸಹ ಸಹಾಯಕ್ಕೆ ಬಂದಿದ್ದರು.

ದೌಸಾ ಜಿಲ್ಲಾಧಿಕಾರಿ ದೇವೇಂದ್ರ ಕುಮಾರ್ ಮತ್ತು ಶಾಸಕ ದೀನದಯಾಳ್ ಬರ್ವಾ ಸೇರಿದಂತೆ ಸ್ಥಳೀಯ ಅಧಿಕಾರಿಗಳು ಸಹ ರಕ್ಷಣಾ ಕಾರ್ಯಗಳ ಮೇಲ್ವಿಚಾರಣೆಗಾಗಿ ಪೊಲೀಸರೊಂದಿಗೆ ಘಟನಾ ಸ್ಥಳಕ್ಕೆ ಬಂದಿದ್ದರು.

ಆರೋಪಿ ಅರೆಸ್ಟ್

ನಂತರ, ಹುಲಿಗೆವ್ವ ಅವರ ಎಂಟಿಎಂ ಕಾರ್ಡ್ ನಿಂದ ಹಂತ ಹಂತವಾಗಿ 62 ಸಾವಿರ ಹಣ ಡ್ರಾ ಮಾಡಿದ್ದಾನೆ. ಹಣ ಕಳೆದುಕೊಂಡು ಹುಲಿಗೆವ್ವ ಬೆಟಗೇರಿ ಬಡಾವಣೆ ಪೊಲೀಸ್ ಠಾಣೆಯಲ್ಲಿ ದೂರು ದಾಖಲಿಸಿದ್ದಾರೆ. ದೂರು ದಾಖಲಿಸಿಕೊಂಡು ತನಿಖೆ ನಡೆಸಿದ ಪೊಲೀಸರು, ಆರೋಪಿಯನ್ನು ಬಂಧಿಸಿದ್ದಾರೆ.

ಇನ್ನೂ ಕಿಲಾಡಿ ಸತೀಶ್ ಬಿರಾದಾರ ದುಶ್ಚಟಗಳಿಗೆ ಬಲಿಯಾಗಿದ್ದಾನೆ. ಗ್ರಾಮದಲ್ಲಿ ಕೂಲಿ ಕೆಲಸ ಮಾಡುತ್ತಾ, ಹುಬ್ಬಳ್ಳಿ, ಬಾಗಲಕೋಟೆ ಸೇರಿದಂತೆ ರಾಜ್ಯದ ನಾನಾ ಭಾಗಗಳಲ್ಲಿ ಎಟಿಎಂ ಬಳಿ ನಿಂತು ವಂಚನೆ ಮಾಡುತ್ತಿದ್ದನು. ಬೇರೆ ಬೇರೆ ಬ್ಯಾಂಕ್ ಗಳ ಎಟಿಎಂ ಬಳಿ ನಿಂತು ಅಮಾಯಕರು ಬಂದಾಗ, ಅವರಿಗೆ ಸಹಾಯ ಮಾಡುವ ರೀತಿ ನಾಟಕವಾಡಿ, ಕ್ಷಣಾರ್ಧದಲ್ಲಿ ಎಟಿಎಂ ಬದಲಾವಣೆ ಮಾಡಿ, ಅಲ್ಲಿಂದ ಎಸ್ಕೇಪ್ ಆಗುತ್ತಿದ್ದನು. ಬಂದ ಹಣದಿಂದ ಗ್ರಾಮದಲ್ಲಿ ಓಸಿ, ಎಸ್ಟೇಟ್, ಮದ್ಯ ಸೇವನೆ ಮಾಡುತ್ತಾ ಹಣ ಉಡಾಯಿಸುತ್ತಿದ್ದನು.

ಹಣ ಖಾಲಿಯಾದ ಮೇಲೆ ಮತ್ತೆ, ಇದೇ ಕೃತ್ಯ ತೊಡಗಿಸುಕೊಳ್ಳುತ್ತಿದ್ದನು. ಗದಗ ನಗರದಲ್ಲಿ ತನ್ನ ಕೈಚಳಕ ತೋರಿಸಿದ್ದ ಸತೀಶ್ ನ ಎಲ್ಲ ಕೃತ್ಯಗಳು ಸಿಸಿಟಿವಿ ಕ್ಯಾಮೆರಾದಲ್ಲಿ ಸೆರೆಯಾಗಿವೆ. ಸಿಸಿಟಿವಿಯ ದೃಶ್ಯಗಳನ್ನು ಆಧರಿಸಿದ ಪೊಲೀಸರು ಆರೋಪಿಯನ್ನು ಅರೆಸ್ಟ್ ಮಾಡಿದ್ದಾರೆ.

ಎಟಿಎಂನಲ್ಲಿ ಹಣ ಡ್ರಾ ಮಾಡುವಾಗ ಎಚ್ಚರಿಕೆಯಿಂದ ಇರಬೇಕು. ಅದರಲ್ಲೂ ಹೊಸದಾಗಿ ಎಟಿಎಂ ಪಿನ್ ಸೆಟ್ ಮಾಡುವ ಅಲ್ಲಿನ ಸಿಬ್ಬಂದಿಗಳ ಹತ್ತಿರ ಮಾಡಿಸಿಕೊಳ್ಳಬೇಕು, ಇಲ್ಲವಾದರೆ ಇಂತಹ ಖದೀಮರ ನಿಮ್ಮ ಹಣವನ್ನು ಲಪಟಾಯಿಸುತ್ತಾರೆ. ಅಪರಿಚಿತ ವ್ಯಕ್ತಿಗಳ ಹತ್ತಿರ ಎಟಿಎಂ ಕಾರ್ಡ್ ಕೊಡುವಾಗ ಎಚ್ಚರಿಕೆಯಿಂದ ಇರಬೇಕು, ಇಲ್ಲವಾದರೆ ನಿಮ್ಮ ಹಣ ಕಂಡವರ ಪಾಲಾಗುತ್ತೆ ಎಚ್ಚರಿಕೆ.

ಬಿಡುಗಡೆ ಮಾಡಿದ ಸಿಎಂ

ಕ್ರೀಡಾಕೂಟದಲ್ಲಿ 3,750 ಕ್ರೀಡಾಪಟುಗಳು ಹಾಗೂ 750 ತಾಂತ್ರಿಕ ಅಧಿಕಾರಿಗಳು ಮತ್ತು ಸಂಘಟಕರು ಸೇರಿದಂತೆ ಅಂದಾಜು 4,500 ಜನರು ಭಾಗವಹಿಸಲಿದ್ದು, ಊಟ, ತಿಂಡಿ, ವಸತಿ, ಸಾರಿಗೆ ವ್ಯವಸ್ಥೆಗಳನ್ನು ಅಚ್ಚುಕಟ್ಟಾಗಿ ನಿರ್ವಹಿಸಲು ಅಧಿಕಾರಿಗಳಿಗೆ ಸೂಚಿಸಲಾಗಿದೆ. ಮಂಗಳೂರಿನಲ್ಲಿ 12 ಕ್ರೀಡೆಗಳು ಹಾಗೂ ಉಡುಪಿ ಮತ್ತು ಮಣಿಪಾಲಗಳಲ್ಲಿ 11 ಕ್ರೀಡೆಗಳು ಆಯೋಜನೆಗೊಳ್ಳಲಿದ್ದು, ಶೂಟಿಂಗ್ ಮತ್ತು ಜಿಮ್ನಾಸ್ಟಿಕ್ ಕ್ರೀಡೆಗಳನ್ನು ಬೆಂಗಳೂರಿನಲ್ಲಿ ಆಯೋಜಿಸಲಾಗುವುದು.

ಸಭೆಯಲ್ಲಿ ಗೃಹ ಸಚಿವ ಡಾ. ಪರಮೇಶ್ವರ್, ಇಂಧನ ಸಚಿವ ಕೆ.ಜೆ ಜಾರ್ಜ್, ಮುಖ್ಯಮಂತ್ರಿಗಳ ರಾಜಕೀಯ ಕಾರ್ಯದರ್ಶಿಗಳು, ಕರ್ನಾಟಕ ಒಲಿಂಪಿಕ್ ಅಸೋಸಿಯೇಷನ್ ಅಧ್ಯಕ್ಷ ಕೆ. ಗೋವಿಂದರಾಜು, ಅಪರ ಮುಖ್ಯ ಕಾರ್ಯದರ್ಶಿ ಎಲ್.ಕೆ ಅತೀಕ್ ಹಾಗೂ ಇಲಾಖೆಯ ಇತರೆ ಹಿರಿಯ ಅಧಿಕಾರಿಗಳು ಉಪಸ್ಥಿತರಿದ್ದರು.

ವೇಲ್ ಎಳೆದಿದ್ದ ಕೇಸ್

ಕಾರ್ಯಕ್ರಮದಲ್ಲಿ ಸಾರ್ವಜನಿಕವಾಗಿ ಕಷ್ಟ ಹೇಳಿಕೊಳ್ಳಲು ಓರ್ವ ಮಹಿಳೆ ಬಂದಿದ್ದರು. ತಮ್ಮ ಸಮಸ್ಯೆ ಹೇಳುತ್ತಿದ್ದ ಮಹಿಳೆಯ ಮೇಲೆ ಸಿಎಂ ಸಿದ್ದರಾಮಯ್ಯ ಗರಂ ಆಗಿದ್ದರು. ಈ ವೇಳೆ ಮಹಿಳೆ ಬಳಿಯಿದ್ದ ಮೈಕ್ ಅನ್ನು ಕಸಿದುಕೊಳ್ಳುವಾಗ ವೇಲ್ ಎಳೆದು ಅವಮಾನಿಸಿದ್ದಾರೆ ಎಂದು ಆರೋಪ ಮಾಡಲಾಗಿತ್ತು.

ಸರ್ಕಾರ

ಬಳಿಕ ಆ ವರದಿಯನ್ನ ಇಲಾಖೆಗೆ ಸಲ್ಲಿಸಲಾಗಿತ್ತು. ಈ ವರದಿಯಲ್ಲಿ 8 ಪ್ರಕರಣಗಳಲ್ಲಿ ಬದಲಿ ನಿವೇಶನ ಹಂಚಿಕೆಯಲ್ಲಿ ದೊಡ್ಡ ಮಟ್ಟದ ಅವ್ಯವಹಾರ ಎಂಬುದು ಸಾಕ್ಷಿ ಸಮೇತ ಸಾಭೀತಾಗಿದೆ. ಇದರಿಂದ ಮುಡಾಗೆ ಹಾಗೂ ಸರ್ಕಾರಕ್ಕೆ ದೊಡ್ಡ ಪ್ರಮಾಣದಲ್ಲಿ ಆರ್ಥಿಕ ನಷ್ಟ ಉಂಟಾಗಿದೆ, ದಿನೇಶ್ ಕುಮಾರ್ ಅವರು ಮುಡಾ ಆಯುಕ್ತರಾಗಿದ್ದ ಸಂದರ್ಭದಲ್ಲಿ ಈ ನಷ್ಟ ಉಂಟಾಗಿದೆ ಎಂಬ ಅಂಶಗಳನ್ನ ಉಲ್ಲೇಖ ಮಾಡಲಾಗಿದೆ. ವರಧಿಯನ್ನಾಧರಿಸಿ ಸರ್ಕಾರದ ಅಧೀನ ಕಾರ್ಯದರ್ಶಿಗಳು ದಿನೇಶ್ ಕುಮಾರ್ ಅವರಿಗೆ ನೋಟಿಸ್ ಜಾರಿಗೊಳಿಸಿದ್ದಾರೆ.

ನೋಟಿಸ್ ಕೊಟ್ಟಿರುವ ಸರ್ಕಾರ ಅಧೀನ ಕಾರ್ಯದರ್ಶಿ ಕೆ.ಲತಾ, ವರದಿಯಲ್ಲಿ ಉಲ್ಲೇಖವಾಗಿರುವ ಎಲ್ಲಾ ಹಂತದ ಅಧಿಕಾರಿಗಳ ಸಂಪೂರ್ಣ ಮಾಹಿತಿ ಕೊಡಬೇಕು. ಸರ್ಕಾರಕ್ಕೆ ಉಂಟಾದ ಆರ್ಥಿಕ ನಷ್ಟದ ಬಗ್ಗೆ ಅಂದಾಜು ವಿವರ ಸಲ್ಲಿಸಬೇಕು. ಆ ಎಲ್ಲಾ ಕಡತಗಳ ದೃಢೀಕೃತ ಆದೇಶ ಪ್ರತಿಗಳನ್ನ ನೀಡಬೇಕೆಂದು ನೋಟೀಸ್‌ನಲ್ಲಿ ಉಲ್ಲೇಖಿಸಿದ್ದಾರೆ.

ಈ ವಿಚಾರದಲ್ಲಿ ಯಾವುದೇ ಒಬ್ಬ ನೌಕರನನ್ನ ಪ್ರಕರಣದಿಂದ ಹೊರಗುಳಿಯಲು ಆಸ್ಪದ ಕೊಟ್ಟಲ್ಲಿ ಅದನ್ನು ಗಂಭೀರವಾಗಿ ಪರಿಗಣಿಸುತ್ತೇವೆಂದು ಇಂದಿನ ಆಯುಕ್ತರಿಗೆ ಎಚ್ಚರಿಕೆ ಸಹ ಕೊಟ್ಟಿದ್ದಾರೆ. ಈ ಕುರಿತು ಇಂದಿನ ಆಯುಕ್ತರಿಗೆ ಸರ್ಕಾರದ ಅಧೀನ ಕಾರ್ಯದರ್ಶಿ ಬರೆದಿರುವ ಸುತ್ತೋಲೆ ಲಭ್ಯವಾಗಿದೆ.

ಔಷಧ?

ಗೌಡವಾಡ ಗ್ರಾಮದಲ್ಲಿ ಅಂತ್ಯಸಂಸ್ಕಾರ ನೆರವೇರಿಸಲಾಗಿದೆ.

ಬಾಣಂತಿ ಸಾವಿಗೆ ವೈದ್ಯರ ನಿರ್ಲಕ್ಷ್ಯ ಹಾಗೂ ಬಿಮ್ಸ್ ಸಿಬ್ಬಂದಿ ನೀಡಿದ ಔಷಧಿ ಕಾರಣ ಎಂದು ಬೆಳಗಾವಿ ನಗರದ ಎಪಿಎಂಸಿ ಪೊಲೀಸ್ ಠಾಣೆಯಲ್ಲಿ ಮೃತಳ ಪತಿ ಬಾಳಪ್ಪ ದೂರು ದಾಖಲು ಮಾಡಿದ್ದಾರೆ. ಇದರನ್ವಯ ಸೆಕ್ಷನ್ 170 ಅಡಿಯಲ್ಲಿ ಕೇಸ್ ದಾಖಲಿಸಿಕೊಂಡು ಎಪಿಎಂಸಿ ಠಾಣೆ ಪೊಲೀಸರು ತನಿಖೆ ಶುರು ಮಾಡಿದ್ದಾರೆ.

ಬಳ್ಳಾರಿಯಲ್ಲಿ ಬಾಣಂತಿಯರ ಸರಣಿ ಸಾವಿನ ಬಳಿಕ ಬೆಳಗಾವಿಯಲ್ಲೂ ಅದೇ ರೀತಿ ಬಾಣಂತಿಯರ ಸಾವಾಗಿದ್ದು ಸಾಕಷ್ಟು ಭಯ ಹುಟ್ಟುವಂತೆ ಮಾಡಿದೆ. ಒಂದೆಡೆ ಕುಟುಂಬಸ್ಥರು, ಯಾವ ಔಷಧಿ ನೀಡಿದ್ದರು ಎಂಬ ಬಗ್ಗೆಯೂ ತನಿಖೆ ಆಗಬೇಕು ಎಂದು ಒತ್ತಾಯಿಸಿದ್ದಾರೆ. ಮತ್ತೊಂದೆಡೆ, ಚೊಚ್ಚಲ ಹೆರಿಗೆ ಖುಷಿಯಲ್ಲಿದ್ದ ಕುಟುಂಬಸ್ಥರು ಗೋಳಾಡುತ್ತಿದ್ದರೆ ಇನ್ನೊಂದೆಡೆ ಎರಡು ದಿನದ ಹೆಣ್ಣು ಮಗು ಇದೀಗ ಅನಾಥವಾಗಿದೆ.

ಸಚಿವೆ ಲಕ್ಷ್ಮೀ ಹೆಬ್ಬಾಳ್ಕರ್ ಹೇಳಿದ್ದೇನು?: ಘಟನೆ ಕುರಿತು ಪ್ರತಿಕ್ರಿಯೆ ನೀಡಿರುವ ಸಚಿವೆ ಲಕ್ಷ್ಮೀ ಹೆಬ್ಬಾಳ್ಕರ್, ಮಾಧ್ಯಮಗಳಿಂದ ಮಾಹಿತಿ ಗೊತ್ತಾಗಿದೆ. ಬಿಮ್ಸ್ ಆಸ್ಪತ್ರೆ ವ್ಯವಸ್ಥೆ ಸುಧಾರಣೆಗೆ ನಾನು ಕೂಡ ಎರಡು ಬಾರಿ ಭೇಟಿ ನೀಡಿದ್ದೇನೆ. ಮೊನ್ನೆಯಷ್ಟೇ ಸಭೆ ಕೂಡ ಮಾಡಿದ್ದೇನೆ. ಈಗ ಯಾವ ಕಾರಣಕ್ಕೆ ಸಾವಾಗಿದೆ ಎಂಬುದರ ಕುರಿತು ಮಾಹಿತಿ ಪಡೆಯುತ್ತೇನೆ ಎಂದಿದ್ದಾರೆ.

ಒಟ್ಟಿನಲ್ಲಿ ಆರು ತಿಂಗಳಲ್ಲಿ ಇದೇ ಬಿಮ್ಸ್ ಆಸ್ಪತ್ರೆಯಲ್ಲಿ ಎಂಟು ಜನ ಬಾಣಂತಿಯರ ಸಾವಾಗಿತ್ತು. ಇದೀಗ ಮತ್ತೋರ್ವ ಬಾಣಂತಿ ಮಗುವಿಗೆ ಜನ್ಮ ನೀಡಿದ ಒಂದು ದಿನದ ಬಳಿಕ ಸಾವನ್ನಪ್ಪಿದ್ದಾರೆ. ಇದು ಸಾಕಷ್ಟು ಅನುಮಾನ ಮೂಡುವಂತೆ ಮಾಡಿದೆ.

ಮಚ್ಚಿನಿಂದ ತಲೆಗೆ ಹೊಡೆದು ಮಾಂಸದ ಅಂಗಡಿಯಲ್ಲಿ ವ್ಯಕ್ತಿಯ ಕೊಲೆ

ಬೆಂಗಳೂರು: ಮಾಂಸದ ಅಂಗಡಿಯೊಂದರಲ್ಲಿ ಮಚ್ಚಿನಿಂದ ತಲೆಗೆ ಹೊಡೆದು ವ್ಯಕ್ತಿಯನ್ನು ಹತ್ಯೆಗೈದಿರುವ ಘಟನೆ ಬೆಂಗಳೂರಿನ ಬೇಗೂರಿನಲ್ಲಿ ನಡೆದಿದೆ.

ಅಫ್ಸರ್ (45) ಅಂಗಡಿ ಮಾಲೀಕನಿಂದ ಕೊಲೆಯಾದ ವ್ಯಕ್ತಿ. ಅಫ್ಸರ್ ಬೆಂಗಳೂರಿನ ಶಿವಾಜಿನಗರ ನಿವಾಸಿಯಾಗಿದ್ದ. ಕಳೆದ 8 ತಿಂಗಳ ಹಿಂದೆ ಅಕ್ಬರ್ ಹಾಗೂ ಅಫ್ಸರ್ ಅಂಗಡಿ ಶುರು ಮಾಡಿದ್ದರು. ಆದರೆ ಅಂಗಡಿಯಲ್ಲಿ ವ್ಯಾಪಾರ ಸರಿಯಾಗಿ ಆಗುತ್ತಿರಲಿಲ್ಲ. ಇದರಿಂದ ಪ್ರತ್ಯೇಕ ಅಂಗಡಿ ತೆರೆಯಲು ಅಕ್ಬರ್ ನಿರ್ಧರಿಸಿದ್ದ. ಬಂಡವಾಳದ ಹಣ ವಾಪಸ್ ನೀಡುವಂತೆ ಅಫ್ಸರ್‌ನನ್ನು ಕೇಳಿದ್ದ. ಅಫ್ಸರ್ ಸುಮಾರು 3 ಲಕ್ಷ ಹಣ ವಾಪಸ್ ನೀಡಿದ್ದ. ಆದರೆ ಬಾಕಿ 20,000 ಹಣ ಕೊಡುವಂತೆ ಅಕ್ಬರ್ ಒತ್ತಾಯಿಸಿದ್ದ. ಇದೇ ವಿಚಾರಕ್ಕೆ ಇಬ್ಬರ ಮಧ್ಯೆ ಗಲಾಟೆ ನಡೆದಿದೆ.

ಗಲಾಟೆ ವೇಳೆ ಇಬ್ಬರ ನಡುವೆ ತಳ್ಳಾಟ, ನೂಕಾಟ ನಡೆದಿದೆ. ಈ ವೇಳೆ ಅಕ್ಬರ್ ಅಂಗಡಿಯಲ್ಲಿದ್ದ ಮಚ್ಚಿನಿಂದಲೇ ಅಫ್ಸರ್ ತಲೆಗೆ ಹೊಡೆದಿದ್ದ. ಇದರಿಂದ ತೀವ್ರ ರಕ್ತಸ್ರಾವವಾಗಿ ಅಫ್ಸರ್ ಅಂಗಡಿಯಲ್ಲೇ ಪ್ರಾಣಬಿಟ್ಟಿದ್ದಾನೆ. ಸ್ಥಳಕ್ಕೆ ಬೇಗೂರು ಪೊಲೀಸರು, ಸೋಕೋ ಟೀಂ ಭೇಟಿ ನೀಡಿ ಪರಿಶೀಲನೆ ನಡೆಸಿದ್ದಾರೆ. ಸದ್ಯ ಮೃತದೇಹ ಮರಣೋತ್ತರ ಪರೀಕ್ಷೆಗೆ ರವಾನಿಸಲಾಗಿದೆ. ಆರೋಪಿ ಅಕ್ಬರ್‌ನನ್ನು ಬೇಗೂರು ಪೊಲೀಸರು ಬಂಧಿಸಿದ್ದಾರೆ.

ಗೃಹ ಸಚಿವ ಅಮಿತ್ ಷಾ ರಾಜೀನಾಮೆ ನೀಡುವಂತೆ ಒತ್ತಾಯ

ಕೋಲಾರ: ಸಂವಿಧಾನ ಶಿಲ್ಪಿ ಡಾ.ಬಿ.ಆರ್.ಅಂಬೇಡ್ಕರ್ ರವರನ್ನು ಅವಮಾನಿಸಿರುವ ಕೇಂದ್ರ ಗೃಹ ಸಚಿವ ಅಮಿತ್ ಶಾರನ್ನು ರಾಷ್ಟ್ರದ್ರೋಹಿ ಕಾಯ್ದೆಯಡಿ ಬಂಧಿಸುವಂತೆ ಮೂಲಕ ಸಚಿವ ಸ್ಥಾನಕ್ಕೆ ರಾಜೀನಾಮೆ ನೀಡುವಂತೆ ಒತ್ತಾಯಿಸಿ ದಲಿತ ಸಂಘರ್ಷ ಸಮಿತಿ ಅಂಬೇಡ್ಕರ್‌ವಾದ ಜಿಲ್ಲಾ ಶಾಖೆ ವತಿಯಿಂದ ಜಿಲ್ಲಾಧಿಕಾರಿಗಳ ಮೂಲಕ ರಾಷ್ಟ್ರಪತಿಗಳಿಗೆ ಮನವಿ ಸಲ್ಲಿಸಿದರು.

ಸಂಸತ್ ಅಧಿವೇಶನದಲ್ಲಿ ಕೇಂದ್ರ ಗೃಹ ಸಚಿವ ಅಮಿತ್ ಶಾ ತಮ್ಮ ಭಾಷಣದಲ್ಲಿ ಮನುಸ್ಮೃತಿಗೆ ಪೂರಕವಾಗುವಂತೆ ಜಾತಿ ಧರ್ಮಗಳ ಕಟ್ಟಡಗಳನ್ನು ಗಟ್ಟಿಗೊಳಿಸುವ ಸಲುವಾಗಿ ದೇಶದ ಸಂವಿಧಾನಕ್ಕೆ ಅಪಮಾನಗೊಳಿಸುವ ಮತ್ತು ದೇಶದಲ್ಲಿ ಅಂಧತ್ವ ಬಿತ್ತುವ ಮಾತುಗಳನ್ನಾಡಿರುತ್ತಾರೆ. ಇವರ ಆಂತ್ರಿಕ ಆಲೋಜನೆ ಸಂವಿಧಾನ ಪರವಾಗಿಲ್ಲದೇ ಸಂವಿಧಾನ ಬಾಹಿರವಾಗಿ ಮಾತನಾಡಿರುವುದು ಇವರು ಬೆಳೆದು ಬಂದ ಸಂಘಟನೆಯಿಂದ ಸ್ಪಷ್ಟವಾಗುತ್ತದೆ. ಗೌರವಪೂರ್ವಕ ಸಂಸತ್ತಿನಲ್ಲಿ ಯಾವುದನ್ನು ಮಾತನಾಡಬೇಕು ಯಾವುದನ್ನು ಬಿಡಬೇಕು ಎಂಬ ಕನಿಷ್ಟ ಪ್ರಜ್ಞೆಯಿಲ್ಲದೆ ಉಢಾಪೆಯ ಮಾತುಗಳನ್ನಾಡಿರುತ್ತಾರೆ. ಇವರ ಹೇಳಿಕೆ:- ದೇಶದಲ್ಲಿ ಅಂಬೇಡ್ಕರ್, ಅಂಬೇಡ್ಕರ್, ಅಂಬೇಡ್ಕರ್ ಎಂದು ಹೇಳುವುದು ಒಂದು ಶೋಕಿಯಾಗಿಬಿಟ್ಟಿದೆ. ಅಷ್ಟೇ ಬಾರಿ ದೇವರನ್ನು ನೆನೆದಿದ್ದರೆ 7 ಜನ್ಮ ಸ್ವರ್ಗ ಪ್ರಾಪ್ತಿಯಾಗುತ್ತಿತ್ತು ಎಂದು ಸಾಹೇಬ್ ಅಂಬೇಡ್ಕರ್ ರವರನ್ನು ಅವಮಾನಿಸಿಸುವ ಮೂಲಕ ದೇಶವನ್ನೇ ಅಪಮಾನಗೊಳಿಸಿರುತ್ತಾರೆ. ನಾನೊಬ್ಬ ಸಂವಿಧಾನದ ಅಂಗೀಕೃತ ಸಚಿವನಾಗಿರುವ ಕನಿಷ್ಟ ಪ್ರಜ್ಞೆಯೂ ಇವರಲ್ಲಿ ಮೂಡದೇ ದೇಶ ಬಾಹಿರ ಮನುವಾದಿ ಮನಸ್ಥಿತಿಯನ್ನು ತೋರಿಸಿದ್ದಾರೆ ಎಂದು ಆರೋಪಿಸಿದರು.

ಜನ ಪ್ರತಿನಿಧಿಯಾಗಿ ದೇಶ ಯಾವ ದಿಕ್ಕಿನಲ್ಲಿ ಸಾಗುತ್ತಿದೆ ಎನ್ನುವುದನ್ನು

ಗೃಹಸಚಿವರಾಗಿ ಅಮಿತ್ ಶಾ ನಡೆದುಕೊಳ್ಳುತ್ತಿಲ್ಲ. ಬದಲಿಗೆ ಜಾತಿ ಮತ್ತು ಧರ್ಮ ಕಟ್ಟಡಗಳ ಗಟ್ಟಿಗೊಳಿಸುವ ಮತ್ತು ಸಂವಿಧಾನದ ನ್ಯಾಯ, ಸಮಾನತೆ, ಸ್ವಾತಂತ್ರ್ಯ, ಏಕತೆಯ ವಿರುದ್ಧದ ಸಚಿವರಾಗಿ ಮುಂದುವರೆದಿರುವುದು ದೇಶ ದ್ರೋಹವೇ ವಿನಹ ದೇಶಪ್ರೇಮಿಯಂತೂ ಅಲ್ಲ. ಡಾ.ಬಿ.ಆರ್.ಅಂಬೇಡ್ಕರ್ ಹೆಸರನ್ನು ಸಂಸತ್ತಿನಲ್ಲಿ ತರುವ ಮೂಲಕ ಅಪಮಾನಗೊಳಿಸುವ ಹೇಳಿಕೆಯನ್ನು ಸಂಘಟನೆಯು ಗಂಭೀರವಾಗಿ ಪರಿಗಣಿಸಿದ್ದು, ಇವರ ನಿಲುವನ್ನು ಖಿಡಾಕಂಡಿತವಾಗಿ ಸಂಘಟನೆ ಖಂಡಿಸುತ್ತದೆ. ಈ ಮನುವಾದಿ ಸಂಸ್ಕೃತಿ ಹೊಂದಿರುವ ಸಚಿವರು ದೇಶಕ್ಕೆ ಜನಗತ್ಯವೆಂದು ತಾವು ಪರಿಗಣಿಸಿ ರಾಜೀನಾಮೆ ಅಥವಾ ವಜಾಗೊಳಿಸುವ ಮೂಲಕ ಸಂವಿಧಾನ ಬಾಹಿರ ಚಟುವಟಿಕೆಯಲ್ಲಿ ತೊಡಗಿರುವ ಇವರನ್ನು ದೇಶದ ಕಾನೂನಿನಡಿ ಬಂಧಿಸಬೇಕೆಂದು ಸಂಘಟನೆ ಮತ್ತೊಮ್ಮೆ ಒತ್ತಾಯಿಸುತ್ತದೆ.

ಮನುಸ್ಮೃತಿ ಆಡಳಿತ ಅಡಿಯಲ್ಲಿ ಶೇ. 97 ಭಾಗದಷ್ಟು ಭಾರತ ಜನಸಂಖ್ಯೆಯನ್ನು ಇಲ್ಲದ ದೇವರು, ಮೂಢನಂಬಿಕೆ, ಕಂದಾಚಾರ ಸೃಷ್ಟಿಸಿ, ಶಿಕ್ಷಣ ಪಡೆಯದಂತೆ ವಂಚಿಸಿರುತ್ತಾರೆ. ಪ್ರತಿಫಲ ಬಹುಸಂಖ್ಯಾತ ಜನಾಂಗವನ್ನು ಗುಲಾಮರನ್ನಾಗಿ ಮಾಡಿಕೊಂಡಿದ್ದಂತಹ ಸಮಯದಲ್ಲಿ ನೊಂದವರ, ಶೋಷಿತರ, ಅಸ್ಪೃಶ್ಯರ ಪಾಲಿನ ಬೆಳಕಾಗಿ ಬಂದವರೇ ಡಾ.ಬಿ.ಆರ್.ಅಂಬೇಡ್ಕರ್ ರವರು ಇವರು ಈ ಸಮಾಜದ ಅಂಕು-ಡೊಂಕುಗಳನ್ನು ಸರಿಪಡಿಸಲು ಮಾಡಿದಂತ ಹೋರಾಟದಿಂದ ಮತ್ತು ಅವರು ಈ ದೇಶಕ್ಕೆ ಬರೆದುಕೊಟ್ಟಂತ ಸಂವಿಧಾನವೇ ಬಹುಜನರ ಬಾಳಿಗೆ ದಾರಿಯಾಗಿದೆ. ಅಂಬೇಡ್ಕರ್ ಎಂದರೆ ಜ್ಞಾನ ಅಂಬೇಡ್ಕರ್ ಎಂದರೆ ಸಮಾನತೆ, ಅಂಬೇಡ್ಕರ್ ಎಂದರೆ ಸಹಬಾಳ್ವೆ ಎಲ್ಲರಿಗೂ ಸಮಾನತೆಯ ಸಂವಿಧಾನವನ್ನು ನೀಡಿದ ಮಹಾನ್ ವ್ಯಕ್ತಿಯಾಗಿದ್ದಾರೆ. ಅಂತಹ ಮಹಾನ್ ವ್ಯಕ್ತಿಯ ಬಗ್ಗೆ ಹಗುರವಾಗಿ ಮಾತನಾಡಿ ಅವಮಾನಿಸಿರುವ ಗೃಹಮಂತ್ರಿ ಅಮಿತ್ ಶಾ ರವರನ್ನು ಕೇಂದ್ರ ಸಚಿವ ಸಂಪುಟದಿಂದ ವಜಾ ಮಾಡಬೇಕೆಂದು ಮತ್ತು ಇವರನ್ನು ಕೂಡಲೇ ಸಂವಿಧಾನ ಬಾಹಿರ ಹೇಳಿಕೆ ನೀಡಿರುವ ಇವರನ್ನು ದೋಶದ್ರೋಹಿ ಕಾಯ್ದೆಯಡಿಯಲ್ಲಿ ಬಂಧಿಸಬೇಕೆಂದು ಸಂಘಟನೆ ಒತ್ತಾಯಿಸುತ್ತದೆ.

ನಿಯೋಗದಲ್ಲಿ ಜಿಲ್ಲಾ ಪ್ರಧಾನ ಸಂಚಾಲಕ ಗಾಂಧಿನಗರ ಬಿ.ಶ್ರೀರಂಗ, ಜಿಲ್ಲಾ ಸಂಘಟನಾ ಸಂಚಾಲಕರುಗಳಾದ ಪಿಚ್ಚಹಳ್ಳಿ ಮಂಜುನಾಥ್, ಮದಿವಣ್ಣನ್, ಎ.ಕೆ.ವೆಂಕಟೇಶ್, ಜಿಲ್ಲಾ ಸಮಿತಿ ಸದಸ್ಯರಾದ ಆವಣಿ ಕಾಶಿ, ಕೂಟೇರಿ ಅಶ್ವಥ್, ಶ್ರೀನಿವಾಸಪುರ ತಾಲೂಕು ಅಧ್ಯಕ್ಷ ಮುನಿಸ್ವಾಮಿ, ಕೋಲಾರ ತಾಲೂಕು ಸಂಚಾಲಕ ಅರಹಳ್ಳಿ ಸಂಘರ್ಷ, ಬಂಗಾರಪೇಟೆ ತಾಲೂಕು ಸಂಚಾಲಕ ಕಳವಂಚಿ ಶ್ರೀನಿವಾಸ್, ಮಾಲೂರು ತಾಲೂಕು ಸಂಚಾಲಕ ಕಲ್ಕರೆ ಮುನಿರಾಜು ಇನ್ನಿತರರು ಉಪಸ್ಥಿತರಿದ್ದರು.

ಗಣರಾಜ್ಯೋತ್ಸವದ ಅಂಗವಾಗಿ ಫಲಪುಷ್ಪ ಪ್ರದರ್ಶನಕ್ಕೆ ಅರ್ಜಿ ಆಹ್ವಾನ

ಬೆಂಗಳೂರು; ತೋಟಗಾರಿಕೆ ಇಲಾಖೆ ವತಿಯಿಂದ 2025ನೇ ಜನವರಿಯಲ್ಲಿ ಗಣರಾಜ್ಯೋತ್ಸವದ ಅಂಗವಾಗಿ 217ನೇ ಫಲಪುಷ್ಪ ಪ್ರದರ್ಶನವನ್ನು ಬೆಂಗಳೂರಿನ ಲಾಲ್‌ಬಾಗ್‌ನಲ್ಲಿ ಹಮ್ಮಿಕೊಳ್ಳಲಾಗಿದೆ.

ಪ್ರದರ್ಶನದ ಪ್ರಯುಕ್ತ ಸರ್ಕಾರಿ/ ಖಾಸಗಿ ಅಲಂಕಾರಿಕ ತೋಟಗಾರಿಕಾ ಆಸಕ್ತರು ತಮ್ಮ ಮನೆ, ಕಚೇರಿ ಅಥವಾ ಸಂಸ್ಥೆಗಳ ವ್ಯಾಪ್ತಿಯಲ್ಲಿ ಅಲಂಕಾರಿಕ ತೋಟಗಳು, ತಾರಸಿ, ಕೈತೋಟಗಳು, ತರಕಾರಿ, ಔಷಧಿ ಗಿಡಗಳು, ಕುಂಡಗಳಲ್ಲಿ ಬೆಳೆದ ವಿವಿಧ ಜಾತಿಯ ಗಿಡಗಳು, ಇಕೆಬಾನ, ಜಾನೂರ್, ಥಾಯ್ ಆರ್ಟ್ ಮತ್ತು ಪೂರಕ ಕಲೆಗಳಿಗೆ ಸಂಬಂಧಿಸಿದಂತೆ ಸ್ಪರ್ಧೆಗಳನ್ನು 2025 ರ ಜನವರಿ 18 ರಂದು ಹಮ್ಮಿಕೊಳ್ಳಲಾಗಿದೆ. ಇಕೆಬಾನ, ಜಾನೂರ್, ಥಾಯ್ ಆರ್ಟ್, ತರಕಾರಿ ಕೆತ್ತನೆ ಮತ್ತು ಇತರೆ ಪೂರಕ ಕಲೆಗಳಿಗೆ ಸಂಬಂಧಿಸಿದಂತೆ ಆಸಕ್ತರು, ಪ್ರದರ್ಶಕರಿಂದ ಅರ್ಜಿಗಳನ್ನು 2025 ಜನವರಿ 6 ರಿಂದ 10 ರವರೆಗೆ ಸ್ವೀಕರಿಸಲಾಗುವುದು. ಅರ್ಜಿಗಳನ್ನು, ತೋಟಗಾರಿಕಾ ಜಂಟಿ ನಿರ್ದೇಶಕರು (ಯೋಜನೆ) ಲಾಲ್‌ಬಾಗ್‌ನ ಬೆಂಗಳೂರು ಕಚೇರಿಯಲ್ಲಿ ಬೆಳಿಗ್ಗೆ 10 ರಿಂದ 5 ಗಂಟೆಯವರೆಗೆ ಅರ್ಜಿಗಳನ್ನು ಪಡೆಯಬಹುದಾಗಿದೆ. ಹೆಚ್ಚಿನ ಮಾಹಿತಿಗಾಗಿ ಹೆಚ್.ಟಿ.ಗೀತಾ ಮೊಬೈಲ್ ಸಂಖ್ಯೆ: 9008433076 ಅಥವಾ ಕುಮಾರಿ ತಾರಕೇಶ್ವರಿ ಕೆ.ಆರ್. ಮೊಬೈಲ್ ಸಂಖ್ಯೆ: 8497048733, ಪುಷ್ಪಲತಾ ಎಂ. ಮೊಬೈಲ್ ಸಂಖ್ಯೆ: 8904592122 ಇವರನ್ನು ಸಂಪರ್ಕಿಸುವುದು. ವಿವಿಧ ಅಲಂಕಾರಿಕ ತೋಟಗಳ ಸ್ಪರ್ಧೆ / ಕುಂಡಗಳಲ್ಲಿ ಬೆಳೆದ ಗಿಡಗಳ ಸ್ಪರ್ಧೆಗೆ ಅರ್ಜಿಗಳನ್ನು ಜನವರಿ 8 ರಿಂದ 15 ರವರೆಗೆ ಸ್ವೀಕರಿಸಲಾಗುವುದು. ಅರ್ಜಿಗಳನ್ನು ತೋಟಗಾರಿಕಾ ಜಂಟಿ ನಿರ್ದೇಶಕರು (ತೋಟದ ಬೆಳೆಗಳು) ಲಾಲ್ ಬಾಗ್, ಬೆಂಗಳೂರು ಕಚೇರಿಯಲ್ಲಿ ಅರ್ಜಿಗಳನ್ನು ಬೆಳಿಗ್ಗೆ 10 ರಿಂದ 5 ಗಂಟೆಯವರೆಗೆ ಪಡೆಯಬಹುದಾಗಿದೆ. ಹೆಚ್ಚಿನ ಮಾಹಿತಿಗಾಗಿ ಚುಂಚಯ್ಯ ಮೊಬೈಲ್ ಸಂಖ್ಯೆ: 9916433061, ಎನ್.ಟಿ.ಸುಜಾತ ಮೊಬೈಲ್ ಸಂಖ್ಯೆ: 9901296270, ದೀಪಿಕ ಎಸ್.ಕೆ. ಮೊಬೈಲ್ ಸಂಖ್ಯೆ: 7892100304 ಇವರನ್ನು ಸಂಪರ್ಕಿಸುವುದು. ಮಳಿಗೆಗಳ ಹಂಚಿಕೆಗಾಗಿ 2024 ನೇ ಡಿಸೆಂಬರ್ 30 ರಿಂದ 2025 ನೇ ಜನವರಿ 4 ರವರೆಗೆ ಸ್ವೀಕರಿಸಲಾಗುವುದು. ಅರ್ಜಿಗಳನ್ನು ತೋಟಗಾರಿಕಾ ಜಂಟಿ ನಿರ್ದೇಶಕರು (ಹಣ್ಣುಗಳು) ಲಾಲ್‌ಬಾಗ್‌ನ, ಬೆಂಗಳೂರು ಕಚೇರಿಯಲ್ಲಿ ಅರ್ಜಿಗಳನ್ನು ಬೆಳಿಗ್ಗೆ 10 ರಿಂದ 5 ಗಂಟೆಯವರೆಗೆ ಪಡೆಯಬಹುದಾಗಿದೆ. ಹೆಚ್ಚಿನ ಮಾಹಿತಿಗಾಗಿ ಮೊಬೈಲ್ ಸಂಖ್ಯೆ: 9036986445, 9591304675, 9008094261ನ್ನು ಸಂಪರ್ಕಿಸುವಂತೆ ಲಾಲ್‌ಬಾಗ್‌ನ ಸಸ್ಯತೋಟದ ತೋಟಗಾರಿಕೆ ಉಪ ನಿರ್ದೇಶಕರು ತಿಳಿಸಿದ್ದಾರೆ.

ಡಿಪ್ಲೊಮೊ ಸೆಮಿಸ್ಟರ್ (ಅರೆಕಾಲಿಕ) ಪ್ರವೇಶಾತಿಗೆ ಅರ್ಜಿ ಆಹ್ವಾನ

ಬೆಂಗಳೂರು: ಕಾಲೇಜು ಮತ್ತು ತಾಂತ್ರಿಕ ಶಿಕ್ಷಣ ಇಲಾಖೆಯ ಬೆಂಗಳೂರಿನ ಎಸ್.ಜೆ.ಸರ್ಕಾರಿ ಪಾಲಿಟೆಕ್ನಿಕ್ ಹಾಗೂ ಎಂ.ಇ.ಐ. ಪಾಲಿಟೆಕ್ನಿಕ್‌ನಲ್ಲಿ 2024-25ನೇ ಸಾಲಿನ ಡಿಪ್ಲೊಮೊ ಸೆಮಿಸ್ಟರ್ ಲ್ಯಾಟರಲ್ ಎಂಟ್ರಿ ಮುಖಾಂತರ 2ನೇ ವ?ರ್ ಮತ್ತು 3ನೇ ಸೆಮಿಸ್ಟರ್ ಅರೆಕಾಲಿಕ ಪ್ರವೇಶಾತಿ ಪ್ರಕ್ರಿಯೆಯು ಡಿಸೆಂಬರ್ 12 ರಿಂದ ಜನವರಿ 4 ರವರೆಗೆ ನಡೆಯಲಿದ್ದು, ಅರ್ಹ ಅಭ್ಯರ್ಥಿಗಳಿಂದ ಅರ್ಜಿ ಆಹ್ವಾನಿಸಲಾಗಿದೆ. ಆಸಕ್ತ / ಅರ್ಹ ಅಭ್ಯರ್ಥಿಗಳು ಪ್ರವೇಶ ಅರ್ಜಿಯನ್ನು ವೆಬ್‌ಸೈಟ್ www.dtek.karnataka.gov.in or www.dtetech.karnataka.gov.in/kartechnical ನಲ್ಲಿ ಡೌನ್‌ಲೋಡ್ ಮಾಡಿದ ಅರ್ಜಿಗಳನ್ನು ದಿನಾಂಕ ಡಿಸೆಂಬರ್ 31 ರ ಒಳಗಾಗಿ ಸಲ್ಲಿಸುವುದು. ಹೆಚ್ಚಿನ ಮಾಹಿತಿಗಾಗಿ ಕಾಲೇಜು ಮತ್ತು ತಾಂತ್ರಿಕ ಶಿಕ್ಷಣ ಇಲಾಖೆಯ ಪ್ರವೇಶಾಧಿಸೂಚನೆ DTE- ADMIOACM2/72/2024 Dated 21.12.2024ರಲ್ಲಿ ಪಡೆಯಬಹುದಾಗಿದೆ ಎಂದು ಪ್ರಕಟಣೆ ತಿಳಿಸಿದೆ.

ಆರ್ಥಿಕವಾಗಿ ಸದೃಢರಾಗಿ : ಶಾಸಕ ಸಿ. ಪುಟ್ಟರಂಗಶೆಟ್ಟಿ ಸಲಹೆ

ಸಾವಯವ ಕೃಷಿಗೆ ಒತ್ತು ನೀಡಿ

ಚಾಮರಾಜನಗರ: ರೈತರು ಸಾವಯವ ಕೃಷಿಗೆ ಒತ್ತು ನೀಡುವ ಮೂಲಕ ಲಾಭ ತರುವ ಬೆಳೆ ಬೆಳೆದು ಆರ್ಥಿಕವಾಗಿ ಸದೃಢರಾಗಬೇಕು ಎಂದು ಎಂ.ಎಸ್.ಐ.ಎಲ್ ಅಧ್ಯಕ್ಷರು ಹಾಗೂ ಶಾಸಕರಾದ ಸಿ. ಪುಟ್ಟರಂಗಶೆಟ್ಟಿ ಅವರು ತಿಳಿಸಿದರು.

ನಗರದ ಡಾ. ಬಿ.ಆರ್. ಅಂಬೇಡ್ಕರ್ ಭವನದಲ್ಲಿಂದು ಜಿಲ್ಲಾಡಳಿತ, ಜಿಲ್ಲಾ ಪಂಚಾಯತ್, ಕೃಷಿ ಹಾಗೂ ಕೃಷಿ ಸಂಬಂಧಿತ ವಿವಿಧ ಇಲಾಖೆಗಳ ಸಂಯುಕ್ತಾಶ್ರಯದಲ್ಲಿ ಆಯೋಜಿಸಿದ್ದ 'ರೈತ ದಿನಾಚರಣೆ ಹಾಗೂ ಜಿಲ್ಲಾಮಟ್ಟದ ಸಿರಿಧಾನ್ಯ ಹಬ್ಬ-2024' ಕಾರ್ಯಕ್ರಮ ಉದ್ಘಾಟಿಸಿ, ಅಧ್ಯಕ್ಷತೆ ವಹಿಸಿ, ರೈತನಾಯಕರಾದ ಪ್ರೊ. ನಂಜುಂಡಸ್ವಾಮಿ ಹಾಗೂ ಮಾಜಿ ಪ್ರಧಾನಿ ಚರಣ್ ಸಿಂಗ್ ಅವರ ಭಾವಚಿತ್ರಗಳಿಗೆ ಪುಷ್ಪಾರ್ಚನೆ ನೆರವೇರಿಸಿ ಅವರು ಮಾತನಾಡಿದರು.

ರೈತರಿಗೆ ಸಮಸ್ಯೆಗಳು ನಿರಂತರವಾಗಿದೆ. ಇದನ್ನು ಮನಗಂಡಿರುವ ಸರ್ಕಾರ ರೈತರ ಸಮಸ್ಯೆಗಳನ್ನು ಪರಿಹರಿಸಲು ಮುಂದಾಗಿದೆ. ರೈತರು ಬೆಳೆದ ಬೆಳೆಗಳಿಗೆ ಸೂಕ್ತ ಮಾರುಕಟ್ಟೆ ವ್ಯವಸ್ಥೆ ಕಲ್ಪಿಸಬೇಕು. ರೈತರು ಬೆಳೆದ ಆಹಾರ ಪದಾರ್ಥಗಳಿಗೆ ವೈಜ್ಞಾನಿಕ ಬೆಲೆ ದೊರೆಯಬೇಕು. ಸರ್ಕಾರ ರೈತರ ಪರವಾಗಿದ್ದು, ಈ ಬಗ್ಗೆ ತಜ್ಞರ ಜೊತೆ ಚರ್ಚಿಸಿ ಸಮಸ್ಯೆ ಪರಿಹರಿಸಲಿದೆ. ರೈತರು ಆಧುನಿಕ ಕೃಷಿ ಪದ್ಧತಿಗೆ ಹೊಂದಿಕೊಳ್ಳಬೇಕು ಎಂದರು.

ಇಂದಿನ ಪರಿಸ್ಥಿತಿಗೆ ಅನುಗುಣವಾಗಿ ಲಾಭ ತರುವ ಬೆಳೆ ಬೆಳೆಯಲು ಮುಂದಾಗಬೇಕು. ರೈತರು ಸಾವಯವ ಕೃಷಿಗೆ ಆದ್ಯತೆ ನೀಡಿ ಸಿರಿಧಾನ್ಯಗಳನ್ನು ಬೆಳೆದು ಆರ್ಥಿಕವಾಗಿ ಸದೃಢರಾಗಬೇಕು. ಜೊತೆಗೆ ವಿವಿಧ ಬಗೆಯ ಸೊಪ್ಪು ಬೆಳೆಯಬೇಕು. ಸಿರಿಧಾನ್ಯಗಳು ಹಾಗೂ ಸೊಪ್ಪು ಸೇವನೆಯಿಂದ ರೋಗ ನಿರೋಧಕ ಶಕ್ತಿ ಹೆಚ್ಚಾಗಿ ಆರೋಗ್ಯಯುತ ಜೀವನ ನಡೆಸಲು ಸಹಕಾರಿಯಾಗಲಿದೆ ಎಂದು ಶಾಸಕರಾದ ಸಿ. ಪುಟ್ಟರಂಗಶೆಟ್ಟಿ ಅವರು ತಿಳಿಸಿದರು.

ಶಾಸಕರಾದ ಎ.ಆರ್. ಕೃಷ್ಣಮೂರ್ತಿ ಅವರು ಮಾತನಾಡಿ ತಾವು ಬೆಳೆದ ಬೆಳೆಗೆ ನ್ಯಾಯಯುತ ಬೆಲೆ ದೊರೆಯದೇ ಸಂಕಷ್ಟದಲ್ಲಿರುವ ರೈತರಿಗೆ ನೆರವಾಗುವುದು ಸರ್ಕಾರದ ಜವಾಬ್ದಾರಿಯಾಗಿದೆ. ಸ್ವಾಮಿನಾಥನ್ ಸಮಿತಿ ವರದಿ ಜಾರಿಯಾಗಿದ್ದರೆ ರೈತರಿಗೆ ಸಾಕಷ್ಟು ಅನುಕೂಲವಾಗುವುದಿತ್ತು. ರೋಗನಿರೋಧಕ ಶಕ್ತಿ ವೃದ್ಧಿಸುವ ಸಿರಿಧಾನ್ಯಗಳ ಮಹತ್ವವನ್ನು ಪ್ರತಿಯೊಬ್ಬರು ಅರಿಯಬೇಕಾಗಿದೆ. ಸಿರಿಧಾನ್ಯಗಳು ಇಂದು ನ್ಯೂಟ್ರಿಷೀಯನ್, ಡಯಟ್ ಆಹಾರವಾಗಿ ಪರಿವರ್ತನೆ ಹೊಂದಿ ಮಾರುಕಟ್ಟೆಗೆ ಪ್ರವೇಶಿಸಿವೆ ಎಂದರು.

ಕಾವೇರಿ ಅಚ್ಚುಕಟ್ಟು ಪ್ರಾದೇಶಾಭಿವೃದ್ಧಿ ಪ್ರಾಧಿಕಾರದ ಅಧ್ಯಕ್ಷರಾದ ಪಿ. ಮರಿಸ್ವಾಮಿ ಅವರು ಮಾತನಾಡಿ ದೇಶದ ಪ್ರತಿಯೊಬ್ಬರಿಗೂ ಅನ್ನ ನೀಡುವ ರೈತರನ್ನು ನೆನೆಯಬೇಕು. ಅತಿವೃಷ್ಠಿ, ಅನಾವೃಷ್ಠಿ ಸಂದರ್ಭಗಳಲ್ಲಿ ಆಹಾರ ಪದಾರ್ಥಗಳ ಬೆಲೆಯಲ್ಲಿ ಏರುಪೇರಾಗಲಿದೆ. ಇದರಿಂದ ರೈತರು ಸಾಲದ ಸುಳಿಯಲ್ಲಿ ಸಿಲುಕಲಿದ್ದಾರೆ. ಈ ನಿಟ್ಟಿನಲ್ಲಿ ಸರ್ಕಾರ ರೈತರ ಬೆಳೆಗೆ ಬೆಂಬಲ ಬೆಲೆ ಘೋಷಿಸಿ ಅವರ ಸಂಕಷ್ಟಗಳಿಗೆ ಸ್ಪಂದಿಸಬೇಕು. ರೈತ ಹಾಗೂ ರೈತ ಮಹಿಳೆಯರಿಗೆ ನೀಡುವ ಆಧುನಿಕ ಕೃಷಿ ಯಂತ್ರೋಪಕರಣ, ಹನಿ ನೀರಾವರಿ ಸಬ್ಸಿಡಿಯನ್ನು ಹೆಚ್ಚಿಸಬೇಕು ಎಂದು ತಿಳಿಸಿದರು.

ರೈತ ಮುಖಂಡರಾದ ಹೊನ್ನೂರು ಪ್ರಕಾಶ್ ಹಾಗೂ ಭಾಗ್ಯರಾಜ್ ಅವರು ಮಾತನಾಡಿ ರೈತರ ಬೆಳೆಗೆ ಸೂಕ್ತ ಮಾರುಕಟ್ಟೆ ಒದಗಿಸಬೇಕು. ನಿಗದಿತ, ನಿಖರ ಬೆಲೆ ದೊರೆಯಬೇಕು. ಕೃಷಿಗೆ ಮೂಲಸೌಕರ್ಯ ಒದಗಿಸಲು ಸರ್ಕಾರ ಮುಂದಾಗಬೇಕು. ನಾವು ನಮಗೋಸ್ಕರ ಆಹಾರ ಪದಾರ್ಥಗಳನ್ನು ಬೆಳೆಯಬೇಕಾಗಿದೆ. ರೈತರು ನೈಸರ್ಗಿಕ ಕೃಷಿಗೆ ಹೊಂದಿಕೊಳ್ಳಬೇಕಾಗಿದೆ. ಇದರಿಂದ ಭೂಮಿ, ಪರಿಸರ ಉಳಿಯಲಿವೆ. ಪ್ರತಿಯೊಬ್ಬರು ಸಾವಯವ ಕೃಷಿಗೆ ಒಲವು ತೋರಬೇಕು. ಉತ್ಪಾದಕರು, ಗ್ರಾಹಕರು ನಾವೇ ಆಗಬೇಕು. ಆಗಮಾತ್ರ ರೈತರಿಗೆ ಉಳಿಗಾಲವಿದೆ ಎಂದರು.

ಪ್ರಾಸ್ತಾವಿಕ ನುಡಿಗಳನ್ನಾಡಿದ ಕೃಷಿ ಜಂಟಿ ನಿರ್ದೇಶಕರಾದ ಅಬೀದ್ ಅವರು ಇಂದು ಮಾಜಿ ಪ್ರಧಾನಿ ಚರಣ್‌ಸಿಂಗ್ ಜನ್ಮದಿನವಾಗಿದ್ದು, ಚರಣ್ ಸಿಂಗ್ ಅವರು ಕೃಷಿ ಸಚಿವರು ಹಾಗೂ ಪ್ರಧಾನಿಯಾಗಿದ್ದ ಅವಧಿಯಲ್ಲಿ ರೈತರ ಶ್ರೇಯೋಭಿವೃದ್ಧಿಗೆ ಹತ್ತು-ಹಲವಾರು ಯೋಜನೆಗಳನ್ನು ಜಾರಿಗೊಳಿಸಿದ್ದರು. ಉತ್ತರಭಾರತದಲ್ಲಿ ರೈತರ ದಿನಾಚರಣೆಯನ್ನು ಚರಣ್ ಸಿಂಗ್ ಹೆಸರಿನಲ್ಲಿ ಹಬ್ಬದ ಮಾದರಿಯಲ್ಲಿ ಆಚರಿಸುತ್ತಾರೆ. ಇಲ್ಲಿಯೂ ಅದನ್ನು ಮುಂದುವರೆಸಲಾಗಿದೆ ಎಂದು ತಿಳಿಸಿದರು.

ಇದೇ ವೇಳೆ ಕಾರ್ಯಕ್ರಮದಲ್ಲಿ ಸಿರಿಧಾನ್ಯ ಪಾಕ ಹಾಗೂ ಮರೆತುಹೋದ ಆಹಾರ, ತಿನಿಸುಗಳ ತಯಾರಿಕೆ ಸ್ಪರ್ಧೆಯಲ್ಲಿ ವಿಜೇತರಾದ ಮಹಿಳೆಯರನ್ನು ಮತ್ತು ಆತ್ಮ ಯೋಜನೆಯಡಿ ಜಿಲ್ಲಾಮಟ್ಟದ ಶ್ರೇಷ್ಠ ರೈತ ಪ್ರಶಸ್ತಿ ವಿಜೇತರಿಗೆ ಪ್ರಮಾಣಪತ್ರ ನೀಡಿ ಸನ್ಮಾನಿಸಲಾಯಿತು.

ಆರಂಭದಲ್ಲಿ ವೇದಿಕೆ ಮುಂಭಾಗದಲ್ಲಿ ಸಿರಿಧಾನ್ಯಗಳಿಂದ ಅಲಂಕೃತಗೊಳಿಸಿದ್ದ ರಾಶಿ ಪೂಜೆ ನೆರವೇರಿಸಲಾಯಿತು.

ಚೂಡಾ ಅಧ್ಯಕ್ಷರಾದ ಮಹಮ್ಮದ್ ಅಸ್ಗರ್ ಮುನ್ನಾ, ಜಿಲ್ಲಾ ಪಂಚಾಯತ್ ಮುಖ್ಯ ಕಾರ್ಯನಿರ್ವಾಹಕ ಅಧಿಕಾರಿ ಮೋನಾ ರೋತ್, ಕೃಷಿ ಇಲಾಖೆ ಉಪನಿರ್ದೇಶಕರಾದ ಸುಷ್ಮಾ, ರೈತ ಮುಖಂಡರಾದ ಎಂ. ಸಂಪತ್, ಎಸ್. ಮಹದೇವಪ್ಪ, ಎಚ್.ಕೆ. ಮಂಜೇಶ್, ಮಹೇಶ್ ಮೂಡ್ನಾಕೂಡು, ಆಲೂರು ಸಂತೋಷ್, ಚೆನ್ನಸ್ವಾಮಿ ಕಾಡಹಳ್ಳಿ, ಮಹದೇವಮೂರ್ತಿ, ಹೊನ್ನೂರು ಬಸವಣ್ಣ, ಹೆಬ್ಬಸೂರು ಬಸವಣ್ಣ, ಶಿವಮೂರ್ತಿ ನಾಯಕ, ನಾಗರಾಜು, ಸೋಮಣ್ಣ, ಕರಿಯಪ್ಪ, ಚಿಕ್ಕರಾಜು, ರಾಜು, ಶಿವಕುಮಾರ್, ಕೆವಿಕೆ ಮುಖ್ಯಸ್ಥರು ಕಾರ್ಯಕ್ರಮದಲ್ಲಿ ಉಪಸ್ಥಿತರಿದ್ದರು.

ವೇದಿಕೆ ಕಾರ್ಯಕ್ರಮಕ್ಕೂ ಮೊದಲು ಜಿಲ್ಲಾಮಟ್ಟದ ಸಿರಿಧಾನ್ಯ ಹಬ್ಬದ ಅಂಗವಾಗಿ ಜಿಲ್ಲಾಡಳಿತದ ಮುಂಭಾಗದಿಂದ ಭುವನೇಶ್ವರಿ ವೃತ್ತದ ಮೂಲಕ ಡಾ. ಬಿ.ಆರ್. ಅಂಬೇಡ್ಕರ್ ಭವನದವರೆಗೆ ಏರ್ಪಡಿಸಲಾಗಿದ್ದ ಸಿರಿಧಾನ್ಯ ನಡಿಗೆಗೆ ಎಂ.ಎಸ್.ಐ.ಎಲ್ ಅಧ್ಯಕ್ಷರು ಹಾಗೂ ಶಾಸಕರಾದ ಸಿ. ಪುಟ್ಟರಂಗಶೆಟ್ಟಿ ಅವರು ಚಾಲನೆ ನೀಡಿದರು.

ಜ.4ಕ್ಕೆ ಗುಂಡ್ಲುಪೇಟೆ ತಾಲೂಕು ಮಟ್ಟದ ಪ.ಜಾತಿ, ಪ.ವರ್ಗಗಳ ಹಿತರಕ್ಷಣಾ ಸಮಿತಿ ಸಭೆ ಮುಂದೂಡಿಕೆ

ಚಾಮರಾಜನಗರ: ಗುಂಡ್ಲುಪೇಟೆ ತಾಲೂಕು ಮಟ್ಟದ ಪರಿಶಿಷ್ಟ ಜಾತಿ ಮತ್ತು ಪರಿಶಿಷ್ಟ ವರ್ಗಗಳ ಹಿತರಕ್ಷಣಾ ಸಮಿತಿ ಸಭೆಯನ್ನು ಜನವರಿ 4ಕ್ಕೆ ಮುಂದೂಡಲಾಗಿದೆ. ತಾಲೂಕು ಮಟ್ಟದ ಪರಿಶಿಷ್ಟ ಜಾತಿ ಮತ್ತು ಪರಿಶಿಷ್ಟ ವರ್ಗಗಳ ಸಮಿತಿ ಸಭೆಯನ್ನು ಡಿಸೆಂಬರ್ 27ರಂದು ನಿಗದಿ ಮಾಡಲಾಗಿತ್ತು ಆದರೆ ಅಂದು ಜಿಲ್ಲಾಧಿಕಾರಿಗಳ ಅಧ್ಯಕ್ಷತೆಯಲ್ಲಿ ಜಿಲ್ಲಾ ಮಟ್ಟದ ಪರಿಶಿಷ್ಟ ಜಾತಿ, ಪರಿಶಿಷ್ಟ ವರ್ಗದ ಜಿಲ್ಲಾ ಜಾಗೃತಿ ಮತ್ತು ಉಸ್ತುವಾರಿ ಸಮಿತಿ ಸಭೆ ನಿಗದಿಯಾಗಿರುವ ಹಿನ್ನೆಲೆಯಲ್ಲಿ ಗುಂಡ್ಲುಪೇಟೆ ತಾಲೂಕುಮಟ್ಟದ ಪರಿಶಿಷ್ಟ ಜಾತಿ ಮತ್ತು ಪರಿಶಿಷ್ಟ ವರ್ಗಗಳ ಹಿತರಕ್ಷಣಾ ಸಮಿತಿ ಸಭೆಯನ್ನು ಜನವರಿ 4ರಂದು ಬೆಳಿಗ್ಗೆ 11 ಗಂಟೆಗೆ ಗುಂಡ್ಲುಪೇಟೆಯ ತಾಲೂಕು ಕಚೇರಿಯ ಸಭಾಭವನದಲ್ಲಿ ಏರ್ಪಡಿಸಲಾಗಿದೆ. ಅಹವಾಲುಗಳನ್ನು ಪರಿಶಿಷ್ಟ ಜಾತಿ, ಪರಿಶಿಷ್ಟ ವರ್ಗಗಳ ಹಿತರಕ್ಷಣಾ ಸಮಿತಿಯ ಸದಸ್ಯರು ಹಾಗೂ ಸಮಾಜ ಕಲ್ಯಾಣ ಇಲಾಖೆಯ ಸಹಾಯಕ ನಿರ್ದೇಶಕರಿಗೆ ಮುಂಚಿತವಾಗಿ ಸಲ್ಲಿಸುವಂತೆ ಗುಂಡ್ಲುಪೇಟೆ ತಾಲೂಕು ಪ.ಜಾತಿ, ಪ.ವರ್ಗಗಳ ಹಿತರಕ್ಷಣಾ ಸಮಿತಿಯ ಅಧ್ಯಕ್ಷರು ಹಾಗೂ ತಹಶೀಲ್ದಾರ್ ಅವರು ಪ್ರಕಟಣೆಯಲ್ಲಿ ಕೋರಿದ್ದಾರೆ.

ವೃದ್ಧ ಸುಳಿವಿಗೆ ಸಹಕರಿಸಲು ಮನವಿ

ಚಾಮರಾಜನಗರ: ಚಾಮರಾಜನಗರ ತಾಲೂಕು ಕೋಟಂಬಳ್ಳಿ ಗ್ರಾಮದ ನಿವಾಸಿ ಗುರುಮಲ್ಲೇಗೌಡ ಎಂಬುವವರು ಕಾಣೆಯಾಗಿದ್ದು ಇವರ ಪತ್ತೆಗೆ ಸಹಕರಿಸುವಂತೆ ಕೋರಲಾಗಿದೆ. 75 ವರ್ಷದ ಗುರುಮಲ್ಲೇಗೌಡ 5.1 ಅಡಿ ಎತ್ತರ, ಸಾಧಾರಣ ಮೈಕಟ್ಟು, ಕೆಂಪು ಮೈ ಬಣ್ಣ, ಕೋಲು ಮುಖ, ಬಿಳಿ ತಲೆ ಕೂದಲು ಹೊಂದಿದ್ದು, ಕನ್ನಡ ಭಾಷೆ ಮಾತನಾಡುತ್ತಾರೆ. ಮನೆಯಿಂದ ಹೋಗುವಾಗ ಬಿಳಿ ಬಣ್ಣದ ಶರ್ಟು ಹಾಗೂ ಬಿಳಿ ಬಣ್ಣದ ಪಂಚೆ ಧರಿಸಿರುತ್ತಾರೆ. ಇವರ ಸುಳಿವು ದೊರೆತಲ್ಲಿ ಜಿಲ್ಲಾ ಪೊಲೀಸ್ ವರಿಷ್ಠಾಧಿಕಾರಿಗಳ ಕಚೇರಿ ದೂ.ಸಂ. 08226-222243, ಚಾಮರಾಜನಗರ ಪೂರ್ವ ಪೊಲೀಸ್ ಠಾಣೆ ದೂ.ಸಂ. 08226-222058, ಮೊ.ಸಂ 9480804648, ಜಿಲ್ಲಾ ನಿಸ್ತಂತು ಕೊಠಡಿ ದೂ.ಸಂ 08226-222383 ಸಂಪರ್ಕಿಸುವಂತೆ ಪೂರ್ವ ಪೊಲೀಸ್ ಠಾಣೆಯ ಆರಕ್ಷಕ ಉಪನಿರೀಕ್ಷಕರು ಪ್ರಕಟಣೆಯಲ್ಲಿ ತಿಳಿಸಿದ್ದಾರೆ.

ಮ್ಯಾನ್ಯುಯಲ್ ಸ್ಕ್ಯಾವೆಂಜರ್‌ಸಮೀಕ್ಷೆ ಆಕ್ಷೇಪಣೆ ಸಲ್ಲಿಕೆಗೆ ಅವಕಾಶ

ಚಾಮರಾಜನಗರ: ರಾಷ್ಟ್ರೀಯ ಸಫಾಯಿ ಕರ್ಮಚಾರಿ ಆಯೋಗದ ವತಿಯಿಂದ ಮ್ಯಾನ್ಯುಯಲ್ ಸ್ಕ್ಯಾವೆಂಜರ್-2024ರ ಸಮೀಕ್ಷೆ ಕೈಗೊಳ್ಳಲಾಗಿದ್ದು, ಸರ್ವೆ ಕಾರ್ಯದ ವಿವರಗಳನ್ನು ಆಯಾ ನಗರ ಸ್ಥಳೀಯ ಸಂಸ್ಥೆಗಳ ಸೂಚನಾ ಫಲಕದಲ್ಲಿ ಪ್ರಚುರಪಡಿಸಲಾಗಿದೆ. ಈ ಸಂಬಂಧ ಆಕ್ಷೇಪಣೆಗಳಿದ್ದಲ್ಲಿ ಸಂಬಂಧಪಟ್ಟ ನಗರ ಸ್ಥಳೀಯ ಸಂಸ್ಥೆಗಳ ಪೌರಾಯುಕ್ತರು ಹಾಗೂ ಮುಖ್ಯಾಧಿಕಾರಿಗಳಿಗೆ ಸಲ್ಲಿಸುವಂತೆ ಜಿಲ್ಲಾ ನಗರಾಭಿವೃದ್ಧಿ ಕೋಶದ ಯೋಜನಾ ನಿರ್ದೇಶಕರಾದ ಎಂ.ವಿ. ಸುಧಾ ಅವರು ಅವರು ಪ್ರಕಟಣೆಯಲ್ಲಿ ತಿಳಿಸಿದ್ದಾರೆ.

29 ರಂದು ವಿಶೇಷ ಕಾರ್ಯಾಗಾರ

ಮೈಸೂರು: ಯುವ ಸಬಲೀಕರಣ ಮತ್ತು ಕ್ರೀಡಾ ಇಲಾಖೆಯ ವತಿಯಿಂದ ಡಿಸೆಂಬರ್ 29 ರಂದು ಯುವಜನತೆಯನ್ನು ಸಶಕ್ತಗೊಳಿಸುವ ನಿಟ್ಟಿನಲ್ಲಿ ಒತ್ತಡವನ್ನು ಹೇಗೆ ನಿರ್ವಹಿಸಬೇಕು ಮತ್ತು ಯುವಜನತೆಗೆ ಸಂಬಂಧಿಸಿದ ವಿಷಯ ಕುರಿತು ಪೋಷಕರಿಗೆ ವಿಶೇಷ ಕಾರ್ಯಾಗಾರವನ್ನು ಹಮ್ಮಿಕೊಳ್ಳಲಾಗಿದೆ. ಮೈಸೂರು ಜಿಲ್ಲೆಯ ಪೋಷಕರು ಸದರಿ ಕಾರ್ಯಾಗಾರದಲ್ಲಿ ಭಾಗವಹಿಸಿ ಪ್ರಯೋಜನವನ್ನು ಪಡೆದುಕೊಳ್ಳಬಹುದಾಗಿದ್ದು, ಮೊದಲು ಬಂದ 50 ಪಾಲಕರು /ಪೋಷಕರಿಗೆ (ಕುಟುಂಬದಲ್ಲಿ ಒಬ್ಬರಿಗೆ ಮಾತ್ರ) ಆದ್ಯತೆಯನ್ನು ನೀಡಲಾಗುತ್ತದೆ. ಹೆಚ್ಚಿನ ಮಾಹಿತಿಗಾಗಿ ಯುವ ಸಬಲೀಕರಣ ಮತ್ತು ಕ್ರೀಡಾ ಇಲಾಖೆಯ ಸಹಾಯಕ ನಿರ್ದೇಶಕರ ದೂ.ಸಂ:0821-2564179, ಯುವ ಸ್ಪಂದನ ಕೇಂದ್ರದ ದೂ.ಸಂ:0821-2444922, ಯುವ ಸ್ಪಂದನ ಕೇಂದ್ರದ ಕ್ಷೇತ್ರ ಸಂಪರ್ಕಾಧಿಕಾರಿಗಳಾದ ಆನಂದ ಬಿ. ಸಿ. ಅವರ ಮೊ. ಸಂ: 9632104204 ನ್ನು ಸಂಪರ್ಕಿಸಬಹುದು ಎಂದು ಯುವ ಸಬಲೀಕರಣ ಮತ್ತು ಕ್ರೀಡಾ ಇಲಾಖೆಯ ಸಹಾಯಕ ನಿರ್ದೇಶಕರಾದ ಭಾಸ್ಕರ್ ನಾಯಕ್ ತಿಳಿಸಿದ್ದಾರೆ.

ಮೂರು ದಿನಗಳ ರಾಷ್ಟ್ರೀಯ ಸಮ್ಮೇಳನ

ಮೈಸೂರು: ಕರ್ನಾಟಕ ವಿಜ್ಞಾನ ಮತ್ತು ತಂತ್ರಜ್ಞಾನ ಅಕಾಡೆಮಿಯ ವತಿಯಿಂದ "Exploring Nature's Pharmacy: Potential of Medicinal and Aromatic Plants and Their Conservation" ಎಂಬ ವಿಷಯದ ಮೇಲೆ ದಿ:07-01-2025 ರಿಂದ 09-01-2025 ರ ವರೆಗೆ ಅಕಾಡೆಮಿಯ ಕಛೇರಿಯಲ್ಲಿ ಮೂರು ದಿನಗಳ ರಾಷ್ಟ್ರೀಯ ಸಮ್ಮೇಳನವನ್ನು ಆಯೋಜಿಸಲಾಗಿದೆ. ಸಮ್ಮೇಳನದಲ್ಲಿ ವಿವಿಧ ಪ್ರತಿಷ್ಠಿತ ಸಂಸ್ಥೆಗಳ ಹೆಸರಾಂತ ವಿಜ್ಞಾನಿಗಳು ತಾಂತ್ರಿಕ ಉಪನ್ಯಾಸಗಳನ್ನು ನೀಡಲಿದ್ದು, ಸಮ್ಮೇಳನದಲ್ಲಿ ಸ್ನಾತಕೋತ್ತರ ವಿಜ್ಞಾನ ವಿದ್ಯಾರ್ಥಿಗಳು, ಸಂಶೋಧನ ವಿದ್ಯಾರ್ಥಿಗಳು, ಪ್ರಾಧ್ಯಾಪಕರು, ಯುವ ವಿಜ್ಞಾನಿಗಳು, ಶೈಕ್ಷಣಿಕ ತಜ್ಞರು ಹಾಗೂ ಯುವ ಉದ್ಯಮದಾರರು ಭಾಗವಹಿಸಬಹುದು. ಯುವ ವಿಜ್ಞಾನಿಗಳು ಮತ್ತು ಸಂಶೋಧನ ವಿದ್ಯಾರ್ಥಿಗಳು research paper presentation ಅನ್ನು ಮಂಡಿಸಲು ಅವಕಾಶ ಕಲ್ಪಿಸಲಾಗಿದ್ದು, ಆಯ್ಕೆಯಾದ research paper ಗಳಿಗೆ ನಗದು ಬಹುಮಾನವನ್ನು ನೀಡಲಾಗುತ್ತದೆ. ಆಸಕ್ತ ಪ್ರತಿನಿಧಿಗಳು ಗೂಗಲ್ ಫಾರ್ಮ್ https://forms.gle/jochVVLYyNBHKtdx7 ನ ಮೂಲಕ ಡಿಸೆಂಬರ್ 31 ರೊಳಗೆ ತಮ್ಮ ಹೆಸರನ್ನು ನೋಂದಾಯಿಸಿಕೊಳ್ಳಬಹುದು. ಹೆಚ್ಚಿನ ಮಾಹಿತಿಗಾಗಿ ಅಕಾಡೆಮಿಯ ಅಧಿಕಾರಿಗಳ ಮೊ. ಸಂ:9845258894, 9880405181 ಮತ್ತು 9686449019 ನ್ನು ಸಂಪರ್ಕಿಸಬಹುದು ಅಥವಾ ಅಕಾಡೆಮಿಯ ವೆಬ್ ಸೈಟ್ http://kstacademy.in ನ್ನು ವೀಕ್ಷಿಸಬಹುದು ಎಂದು ಕರ್ನಾಟಕ ವಿಜ್ಞಾನ ಮತ್ತು ತಂತ್ರಜ್ಞಾನ ಅಕಾಡೆಮಿಯ ಮುಖ್ಯ ಕಾರ್ಯನಿರ್ವಾಹಕ ಅಧಿಕಾರಿಯಾದ ಎ.ಎಂ ರಮೇಶ್ ರವರು ಪ್ರಕಟಣೆಯಲ್ಲಿ ತಿಳಿಸಿದ್ದಾರೆ.

ತರಬೇತಿ ಕಾರ್ಯಾಗಾರಕ್ಕಾಗಿ ಅರ್ಜಿ

ಮೈಸೂರು: ಕರ್ನಾಟಕ ತಾಂಡಾ ಅಭಿವೃದ್ಧಿ ನಿಗಮದ ನಿಯಮಿತ ವತಿಯಿಂದ, ಹಾಗೂ ಸಮಾಜ ಕಲ್ಯಾಣ ಇಲಾಖೆಯ ಇಂದಿರಾಗಾಂಧಿ ವೃತ್ತಿ ತರಬೇತಿ ಕೇಂದ್ರ, ಬೆಂಗಳೂರು ಇವರ ಸಹಯೋಗದೊಂದಿಗೆ ಬಂಜಾರ ಸಮುದಾಯದ ವಿದ್ಯಾವಂತ ನಿರುದ್ಯೋಗಿ ಯುವಕ, ಯುವತಿಯರಿಗೆ ಬಂಜಾರ ಸಂಸ್ಕೃತಿ ಸಂವಿಧಾನ ಹಾಗೂ ವೃತ್ತಿ ತರಬೇತಿ ಕುರಿತು ಅರಿವು ಮೂಡಿಸಲು 2 ದಿನಗಳ ತರಬೇತಿ ಕಾರ್ಯಾಗಾರವನ್ನು ಸಂತ ಸೇವಾಲಾಲ್ ಜನ್ಮಸ್ಥಳವಾದ ಬಾಯಗಡ್, ನ್ಯಾಮತಿ ತಾಲ್ಲೂಕು, ದಾವಣಗೆರೆ ಜಿಲ್ಲೆಯಲ್ಲಿ ನೀಡಲು ಆನ್‌ಲೈನ್ ಮೂಲಕ ಅರ್ಜಿಯನ್ನು ಆಹ್ವಾನಿಸಲಾಗಿದೆ. ಕಾರ್ಯಾಗಾರದಲ್ಲಿ ಭಾಗವಹಿಸಲು ಪಿಯುಸಿ ಮತ್ತು ಯಾವುದೇ ಪದವಿ/ ಸ್ನಾತಕೋತ್ತರ ಪದವಿ ಹಾಗೂ ಅದಕ್ಕೂ ಮೇಲ್ಪಟ್ಟ ವಿದ್ಯಾಭ್ಯಾಸ ಹೊಂದಿರುವ ಬಂಜಾರ ಸಮುದಾಯದ ಅಭ್ಯರ್ಥಿಗಳಾಗಿರಬೇಕು.ಆಸಕ್ತರು https://banjarathanda.Karnataka.govವೆಬ್‌ಸೈಟ್ ನ ಮೂಲಕ ಅರ್ಜಿಯನ್ನು ಸಲ್ಲಿಸಬಹುದು. 2 ದಿನಗಳ ತರಬೇತಿಯನ್ನು ಪಡೆದ ಅಭ್ಯರ್ಥಿಗಳಿಗೆ ಸಮಾಜ ಕಲ್ಯಾಣ ಇಲಾಖೆ ಹಾಗೂ ಕರ್ನಾಟಕ ತಾಂಡಾ ಅಭಿವೃದ್ಧಿ ನಿಗಮದ ವತಿಯಿಂದ ಪ್ರಮಾಣ ಪತ್ರ ನೀಡಲಾಗುತ್ತದೆ. ಹೆಚ್ಚಿನ ಮಾಹಿತಿಗಾಗಿ ಮೊ.ಸಂ: 8123590234, 9606443843, 9606443846 ನ್ನು ಸಂಪರ್ಕಿಸಬಹುದು ಎಂದು ಕರ್ನಾಟಕ ತಾಂಡಾ ಅಭಿವೃದ್ಧಿ ನಿಗಮದ ನಿಯಮಿತ ಅಭಿವೃದ್ಧಿ ಅಧಿಕಾರಿಯವರು ಪ್ರಕಟಣೆಯಲ್ಲಿ ತಿಳಿಸಿದ್ದಾರೆ.

ಅಲೆಮಾರಿ ಸಮಾವೇಶಕ್ಕೆ ಸಂಸದ ಯದುವೀರ್ ಚಾಲನೆ

ಮೈಸೂರು: ನಗರದ ಅರಮನೆ ಕೋಟೆ ಆಂಜನೇಯಸ್ವಾಮಿ ದೇವಸ್ಥಾನದ ಅರಮನೆ ಬಲರಾಮ ದ್ವಾರದಲ್ಲಿಂದು ಓವರ್‌ಲ್ಯಾಂಡ್ ಅಸೋಸಿಯೇಷನ್ ಆಫ್ ಇಂಡಿಯಾ ವತಿಯಿಂದ ಅಲೆಮಾರಿ ಸಮಾವೇಶಕ್ಕೆ ಮೈಸೂರು-ಕೊಡಗು ಲೋಕಸಭಾ ಕ್ಷೇತ್ರದ ಸಂಸದರಾದ ಯದುವೀರ್ ಕೃಷ್ಣದತ್ತ ಚಾಮರಾಜ ಒಡೆಯರ್ ಅವರು ಚಾಲನೆ ನೀಡಿ, ನಂತರ ಮಾತನಾಡಿ, ದೇಶದ ವಿವಿಧ ರಾಜ್ಯಗಳಿಂದ ಆಗಮಿಸಿರುವ ಪರಿಸರ ಪ್ರೇಮಿಗಳು ಇಂದು ಅಲೆಮಾರಿ ಸಮಾವೇಶವನ್ನು ಆಚರಿಸುತ್ತಿರುವುದು ತುಂಬಾ ಸಂತೋಷದ ವಿಷಯ. ಪರಿಸರ ಸಂರಕ್ಷಣೆ ಮಾಡುವುದು ನಮ್ಮೆಲ್ಲರ ಜವಾಬ್ದಾರಿ. ಮುಂದಿನ ತಲೆಮಾರುಗಳಿಗೆ ನಾವೇನಾದರೂ ಬಿಟ್ಟು ಹೋಗುವ ಆಸ್ತಿ ಇದ್ದರೆ ಅದು ಪರಿಸರ ಮಾತ್ರ. ಉತ್ತಮ ಪರಿಸರ ಉತ್ತಮ ಆರೋಗ್ಯವನ್ನು ಕಾಪಾಡಿಕೊಳ್ಳಲು ಸಹಾಯವಾಗುತ್ತದೆ. ಆದ್ದರಿಂದ ಪರಿಸರವನ್ನು ರಕ್ಷಿಸಿ, ಕಾಪಾಡುವಲ್ಲಿ ಇಂದಿನ ಯುವ ಜನಾಂಗದ ಜವಾಬ್ದಾರಿಯಾಗಿದೆ ಅಭಿಪ್ರಾಯಿಸಿದರು. ಈ ಸಮಾವೇಶದಲ್ಲಿ ದೇಶದ 24 ರಾಜ್ಯಗಳಿಂದ ತಮ್ಮ ತಮ್ಮ ವಾಹನಗಳಲ್ಲಿ ಭಾಷೆ, ಧರ್ಮ, ಬೇಧ ಮರೆತು ಎಲ್ಲರೂ ಒಗ್ಗಟ್ಟಾಗಿ ಕೂಡಿ, ಪರಿಸರ ಸಂರಕ್ಷಣೆಯಲ್ಲಿ ಕಾಳಜಿ ತೋರುತ್ತಿರುವುದು ಅತ್ಯಂತ ಶ್ಲಾಘನೀಯ ವಿಚಾರ

ಎಂದರು. ಬಹಳ ಮುಖ್ಯವಾಗಿ ಪ್ಲಾಸ್ಟಿಕ್ ಮುಕ್ತ ಸಮಾಜ ನಿರ್ಮಾಣ ಮಾಡುವಲ್ಲಿ ಯುವ ಜನಾಂಗದ ಪಾತ್ರ ಬಹಳ ಮಹತ್ವದ್ದು ಎಂದರು.

ಈ ಕಾರ್ಯಕ್ರಮದಲ್ಲಿ ಓವರ್‌ಲ್ಯಾಂಡ್ ಅಸೋಸಿಯೇಷನ್‌ನ ರವೀನ್ ಬಿ.ವಿ. ಅವರು ಮಾತನಾಡಿ, ಕಾಡಿನ ಸುತ್ತಮುತ್ತ ವಾಸವಿರುವ ಗುಡ್ಡಗಾಡು ಮತ್ತು ಅಲೆಮಾರಿ ಜನಾಂಗಕ್ಕೆ ಆರೋಗ್ಯ ತಪಾಸಣೆ, ಉಚಿತ ಆಹಾರ ಧಾನ್ಯಗಳ ವಿತರಣೆ, ಹೊದಿಕೆ ಹಾಗೂ ದಿನನಿತ್ಯ ಉಪಯೋಗಕ್ಕೆ ಬೇಕಾಗಿರುವ ಅಗತ್ಯ ಸಾಮಗ್ರಿಗಳನ್ನು ಒದಗಿಸುವುದು ಮತ್ತು ಮಹಿಳೆಯರಲ್ಲಿ ಜಾಗೃತಿಯನ್ನು ಮೂಡಿಸಿ, ಶಿಕ್ಷಣದ ಅರಿವನ್ನು ಉಂಟು ಮಾಡುವುದು ಹಾಗೂ ಪರಿಸರ ನಮಗೆ ಬದುಕಲು ಅವಕಾಶ ಮಾಡಿಕೊಟ್ಟಿದೆ. ಅದನ್ನು ಉಳಿಸಿ, ಬೆಳೆಸುವಲ್ಲಿ ನಾವು ಮುಂದಾಗಬೇಕೆಂದು ತಿಳಿಸಿದರು. ಈ ಸಮಾವೇಶದ ಮುಖ್ಯ ಧ್ಯೇಯ ವಾಹನದಲ್ಲಿಯೇ ದಿನದ ಬಹುತೇಕ ಸಮಯವನ್ನು ಕಳೆದು, ಪರಿಸರಕ್ಕೆ ಧಕ್ಕೆಯಾಗದಂತೆ ಅರಿವು ಮೂಡಿಸುವ ವಿಭಿನ್ನ ಪ್ರಯತ್ನವಾಗಿದೆ.

ಕಾರ್ಯಕ್ರಮದಲ್ಲಿ ಓವರ್‌ಲ್ಯಾಂಡ್ ಅಸೋಸಿಯೇಷನ್‌ನ ಉಪಾಧ್ಯಕ್ಷರಾದ ಸತ್ಯಜಿತ್ ಸರ್ಕಾರ್, ರವೀನ್ ಬಿ.ವಿ., ಸಂಘಟಕ ರೋಹಿತ್, ಶ್ರೀಮತಿ ಮೀನಾಕ್ಷಿ, ಹಿಮಾಚಲ ಪ್ರದೇಶದಿಂದ ಆಗಮಿಸಿದ್ದ ಜಗಮೋಹನ್‌ಸೇಥಿ, ಶ್ರೀಮತಿ ಇಂದುಸೇಥಿ ಹಾಗೂ ಸಮಾವೇಶದಲ್ಲಿ ಪಾಲ್ಗೊಳ್ಳುವ ಪದಾಧಿಕರಿಗಳು ಉಪಸ್ಥಿತರಿದ್ದರು.

ಕಾಂಗ್ರೆಸ್ ನಾಯಕರು ಮಾಡಿರುವ ಮೋಸ ಜ್ಞಾಪಕಕ್ಕೆ ಬರುವುದಿಲ್ಲವೇ?

ಕೋಲಾರ: ಆಹಾರ ನಾಗರೀಕ ಸರಬರಾಜು ಮತ್ತು ಗ್ರಾಹಕ ವ್ಯವಹಾರಗಳ ಸಚಿವ ಕೆ.ಎಚ್.ಮುನಿಯಪ್ಪ ಹಾಗೂ ಕಾಂಗ್ರೆಸ್ ನಾಯಕರು ಡಾ.ಬಾಬಾ ಸಾಹೇಬ್ ಅಂಬೇಡ್ಕರ್ ಮತ್ತು ಸಂವಿಧಾನದ ಬಗ್ಗೆ ಮಾತನಾಡುವ ನೈತಿಕ ಅರ್ಹತೆ ಕಳೆದುಕೊಂಡಿದ್ದೀರಿ ಎಂದು ಮಾಧ್ಯಮ ಸಹ ಸಂಚಾಲಕ್ ಕೆಂಬೋಡಿ ನಾರಾಯಣಸ್ವಾಮಿ ಕುಟುಕಿದ್ದಾರೆ.

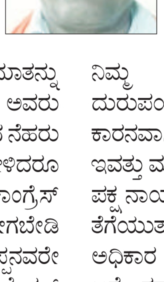

ಪತ್ರಿಕಾ ಹೇಳಿಕೆ ನಿಡಿರುವ ಅವರು, ನಿನ್ನೆ ಕೋಲಾರದಲ್ಲಿ ಸಂವಿಧಾನ ಮತ್ತು ಡಾ.ಬಾಬಾ ಸಾಹೇಬ್ ಅಂಬೇಡ್ಕರ್ ಅವರ ಬಗ್ಗೆ ಮಾತನಾಡಿರುವ ಕೆಎಚ್ ಮುನಿಯಪ್ಪನವರು ಸಂವಿಧಾನಕ್ಕೆ ಡಾ.ಬಾಬಾ ಸಾಹೇಬ್ ಅಂಬೇಡ್ಕರ್ ಮತ್ತು ಮಹಾತ್ಮ ಗಾಂಧಿಯವರು ಎರಡು ಕಣ್ಣುಗಳಿದ್ದಂತೆ ಎಂದು ಹೇಳಿಕೆ ನೀಡಿರುವ ಕೆಎಚ್ ಮುನಿಯಪ್ಪನವರಿಗೆ ಒಂದು ಮಾತನ್ನು ಕೇಳಲು ಇಷ್ಟಪಡುತ್ತೇನೆ. ಬಾಬಾ ಸಾಹೇಬ್ ಅಂಬೇಡ್ಕರ್ ಅವರು ಚುನಾವಣೆಗೆ ನಿಂತಾಗ ಅವರನ್ನು ಸೋಲಿಸಿದ್ದು ಕಾಂಗ್ರೆಸ್‌ನ ನೆಹರು ಮತ್ತು ಅವರ ಕುಟುಂಬ. ಅಂಬೇಡ್ಕರ್ ಅವರು ಆಗ ಹೇಳಿದರೂ ಈ ದೇಶದ ದಲಿತರಿಗೆ ಎಲ್ಲಾ ಜಾತಿಯ ಬಡವರಿಗೆ ಕಾಂಗ್ರೆಸ್ ಒಂದು ಸುಡುವ ಮನೆ ಕಾಂಗ್ರೆಸ್ ಪಕ್ಷಕ್ಕೆ ಯಾರು ಹೋಗಬೇಡಿ ಅಂತ ಹೇಳಿದ್ದರು ಜ್ಞಾಪಕವಿದೆ ಕೆ.ಎಚ್ ಮುನಿಯಪ್ಪನವರೇ ಹಾಗೆ ಇನ್ನೊಂದು ಮಾತು ಬಾಬಾ ಸಾಹೇಬ್ ಅಂಬೇಡ್ಕರ್ ಅವರು ಮರಣ ಹೊಂದಿದಾಗ ಅವರ ಶವ ಸಂಸ್ಕಾರ ಮಾಡಲು ದೆಹಲಿಯಲ್ಲಿ ಮೂರು ಅಡಿ ಮತ್ತು 6 ಅಡಿ ಜಾಗ ಕೊಡಲಿಲ್ಲ ನಿಮ್ಮ ಆಗಿನ ಕಾಂಗ್ರೆಸ್ ಸರ್ಕಾರ ಜ್ಞಾಪಕವಿದೆಯೇ ಆದರೆ ಗಾಂಧಿ ಮರಣ ಹೊಂದಿದಾಗ ಅವರಿಗೆ ರಾಜಘಾಟನಲ್ಲಿ ನೂರಾರು ಎಕರೆ ಜಮೀನು ಕೊಟ್ಟಿದ್ದಾರೆ ಆಗಿನ ನಿಮ್ಮ ಕಾಂಗ್ರೆಸ್ ಸರ್ಕಾರ ಆದರೆ ಬಾಬಾ ಸಾಹೇಬ್ ಅಂಬೇಡ್ಕರ್ ಅವರಿಗೆ ನೀಡಿಲ್ಲ ಯಾಕೆ ನಿಮ್ಮತ್ರ ಉತ್ತರ ಇದೆಯೇ ನಿಮ್ಮ ಕಾಂಗ್ರೆಸ್ ನಾಯಕರು ಮಾತು ಹೇಳಿದರೆ ಸಂವಿಧಾನ ಮತ್ತು ಬಾಬಾ ಸಾಹೇಬ್ ಅಂಬೇಡ್ಕರ್ ಹೆಸರನ್ನು ತರುತ್ತೀರಿ ಇವರ ಹೆಸರು ಹೇಳುವಾಗ ನಿಮ್ಮ ಕಾಂಗ್ರೆಸ್ ನಾಯಕರು ಮಾಡಿರುವ ಮೋಸ ಜ್ಞಾಪಕಕ್ಕೆ ಬರುವುದಿಲ್ಲವೇ ನಿಮ್ಮ ಅಧಿಕಾರ ಅವಧಿಯಲ್ಲಿ 60 ರಿಂದ 70 ಬಾರಿ ಸಂವಿಧಾನವನ್ನು ತಿದ್ದುಪಡಿ ಮಾಡಿಕೊಂಡು ನಿಮ್ಮ ಅನುಕೂಲಕ್ಕೆ ತಕ್ಕಂಗೆ ಸರ್ಕಾರದಲ್ಲಿ ಆದೇಶಗಳನ್ನು ಮಾಡಿದಿರಲ್ಲ ನಿಮಗೆ ಜ್ಞಾಪಕವಿಲ್ಲವೇ ಎಂದು ಆರೋಪಿಸಿದರು.

ನಿಮ್ಮ ಇಂದಿರಾ ಗಾಂಧಿಯವರು ಸಂವಿಧಾನವನ್ನು ದುರುಪಯೋಗಪಡಿಸಿಕೊಂಡು ತುರ್ತು ಪರಿಸ್ಥಿತಿಗೆ ಕಾರನವಾಗಿಲ್ಲವೇ? ದೇಶದಲ್ಲಿ ಇದು ಸಹ ನಿಮಗೆ ಜ್ಞಾಪಕ ಇಲ್ಲವೇ ಇವತ್ತು ಮಾತೆತ್ತಿದರೆ ನೀವು ನಿಮ್ಮ ನಾಯಕರು ಭಾರತೀಯ ಜನತಾ ಪಕ್ಷ ನಾಯಕರುಗಳು ಸಂವಿಧಾನ ವಿರೋಧಿಗಳು ಸಂವಿಧಾನವನ್ನು ತೆಗೆಯುತ್ತಾರೆ ಎಂದು ಬೊಬ್ಬೆ ಹೊಡೆತೀರಲ್ಲ ನಮ್ಮ 17 ವರ್ಷಗಳ ಅಧಿಕಾರ ಅವಧಿಯಲ್ಲಿ ಯಾವತ್ತಾದರೂ ಸಂವಿಧಾನದ ಬಗ್ಗೆ ತಪ್ಪಾಗಿ ನಡೆದುಕೊಂಡಿಲ್ಲ ಸಂವಿಧಾನವನ್ನು ತಿದ್ದುಪಡಿ ಮಾಡುವ ಪ್ರಯತ್ನವನ್ನು ಸಹ ನಮ್ಮ ನಾಯಕರು ಎಂದಿಗೂ ಮಾಡಿಲ್ಲ ಆದರೂ ಸಹ ನೀವು ನಿಮ್ಮ ನಾಯಕರು ಸುಳ್ಳುಗಳನ್ನು ಹೇಳಿಕೊಂಡು ಈ ದೇಶದ ಜನರನ್ನು ಯಾಮಾರಿಸಲು ಹೋದರೆ ಜನರು ನಿಮ್ಮನ್ನು ನಂಬುವ ಸ್ಥಿತಿಯಲ್ಲಿಲ್ಲ ಈ ದೇಶದಲ್ಲಿ ಅಧಿಕಾರ ನಡೆಸಿದಂತಹ ಸರ್ಕಾರಗಳು ಯಾವ ಸರ್ಕಾರ ಡಾ. ಬಾಬಾ ಸಾಹೇಬ್ ಅಂಬೇಡ್ಕರ್ ಅವರಿಗೆ ಭಾರತ ನೀಡಿದ್ದು ಅವರು ಹುಟ್ಟಿದ ಮತ್ತು ಮರಣ ಹೊಂದಿದ ಸ್ಥಳಗಳನ್ನು ಪ್ರವಾಸಿ ತಾಣಗಳಾಗಿ ಮಾಡಿದ್ದು ಯಾರು ಎಂಬುದು ಈ ದೇಶದ ಜನರಿಗೆ ಗೊತ್ತಿದೆ ಮಾನ್ಯ ಸಚಿವರೇ ಯಾವಾಗಲಾದರೂ ನೀವು ಡಾ.ಬಾಬಾ ಸಾಹೇಬ್ ಅಂಬೇಡ್ಕರ್ ಅವರಿಗೆ ಆಗಿರೋ ಮೋಸದ ಬಗ್ಗೆ ನಿಮ್ಮ ಗಾಂಧಿ ಕುಟುಂಬ ಮತ್ತು ನಿಮ್ಮ ದೆಹಲಿ ಕಾಂಗ್ರೆಸ್ ನಾಯಕರ ವಿರುದ್ಧ ಧ್ವನಿ ಎತ್ತಿದ್ದೀರಾ? ನೀವು ಒಬ್ಬ ದಲಿತ ಮುಖಂಡರಾಗಿ ಹೇಳಿ ಮಾನ್ಯ ಸಚಿವರೇ ನಿಮ್ಮ ಸುಳ್ಳುಗಳನ್ನು ಈ ದೇಶದ ಜನರು ಕೇಳುವುದಕ್ಕೆ ರೆಡಿ ಇಲ್ಲ ತಿಳಿದುಕೊಳ್ಳಿ ನಿಮ್ಮ ಗಾಂಧಿ ಕುಟುಂಬದಲ್ಲಿ ಮರಣ ಹೊಂದಿದವರಿಗೆ ದೆಹಲಿಯಲ್ಲಿ ನೂರಾರು ಎಕರೆ ಜಾಗ ಕೊಟ್ಟಿರುವಾಗ ಡಾ.ಬಾಬಾ ಸಾಹೇಬ್ ಅಂಬೇಡ್ಕರ್ ಅವರಿಗೆ ಮೂರು ಅಡಿ ಮತ್ತು 6 ಅಡಿ ಜಾಗವು ಸಹ ನೀಡದೆ ನಿಮ್ಮ ಜವಾಹರ್ ಲಾಲ್ ನೆಹರು ಅವರು ಅವಮಾನ ಮಾಡಿದ್ದಾರಲ್ಲ ಈ ವಿಷಯಕ್ಕೆ ಕಾಂಗ್ರೆಸ್ ಪಕ್ಷದಲ್ಲಿರುವ ದಲಿತ ಮುಖಂಡರು, ದಲಿತ ನಾಯಕರು ಇದಕ್ಕೆ ಉತ್ತರ ಕೊಡಬಲ್ಲಿರಾ ಹಾಗೂ ಕಾಂಗ್ರೆಸ್ ಪಕ್ಷವು ಡಾ.ಬಾಬಾ ಸಾಹೇಬ್ ಅಂಬೇಡ್ಕರ್ ಅವರಿಗೆ ಮಾಡಿರುವ ಮೋಸದ ಬಗ್ಗೆ ತಮ್ಮ ಸಮುದಾಯದ ಮುಖಂಡರು ಮತ್ತು ನಾಯಕರು ಕಾಂಗ್ರೆಸ್ ಸರ್ಕಾರ ಮತ್ತು ನಾಯಕರ ಬಗ್ಗೆ ಈಗಲಾದರೂ ಹೋರಾಟ ಮಾಡಲು ಧೈರ್ಯ ಮಾಡುತ್ತೀರಾ ಎಂದು ಭಾರತೀಯ ಜನತಾ ಪಕ್ಷದ ಮಾಧ್ಯಮ ಸಹ ವಕ್ತಾರ ಕೆಂಬೋಡಿ ನಾರಾಯಣಸ್ವಾಮಿ ರವರು ಮನವಿ ಮಾಡಿದ್ದಾರೆ.

ಹೊಳಲು ಗ್ರಾಪಂಗೆ ರಾಜ್ಯ ಸೋಷಿಯಲ್ ಆಡಿಟ್ ನಿರ್ದೇಶಕ ಶ್ರೀಧರ್ ಭೇಟಿ

ಮಂಡ್ಯ: ರಾಜ್ಯ ಸಾಮಾಜಿಕ ಪರಿಶೋಧನಾ ನಿರ್ದೇಶನಾಲಯದ ನಿರ್ದೇಶಕ ಶ್ರೀಧರ್ ಅವರು ಮಂಡ್ಯ ತಾಲ್ಲೂಕು ಹೊಳಲು ಗ್ರಾಮಪಂಚಾಯಿತಿಗೆ ಸೋಮವಾರ ಭೇಟಿ ನೀಡಿ ಸಾಮಾಜಿಕ ಲೆಕ್ಕ ಪರಿಶೋಧನ ಪ್ರಕ್ರಿಯೆ ಕುರಿತು ಪರಿಶೀಲನೆ ನಡೆಸಿದರು

ಇದೇ ವೇಳೆ ಮಾತನಾಡಿದ ಅವರು , ಮಹಾತ್ಮಗಾಂಧಿ ನರೇಗ ಯೋಜನೆ ಮತ್ತು 15 ನೇ ಹಣಕಾಸು ಯೋಜನೆಯಯಡಿ ಸರ್ಕಾರದಿಂದ ಬರುವ ಅನುದಾನವನ್ನು ಬಡತನ ರೇಖೆಗಿಂತ ಕೆಳಗಿರುವ ಕುಟುಂಬಗಳಿಗೆ ತಲುಪಬೇಕು... ಮತ್ತು ಅಡಕ್ ಸಮಿತಿ ಸಭೆಯಲ್ಲಿ ವಸೂಲಾತಿ ಆಕ್ಷೇಪಣೆ ತಿರುವಳಿ ಕಡ್ಡಾಯವಾಗಿ ಆಗಬೇಕು.ಎಂದು ಮಾಹಿತಿ ನೀಡಿದರು .

ಈ ಸಂದರ್ಭದಲ್ಲಿ ಜಿಲ್ಲಾ ಕಾರ್ಯ ಕ್ರಮ ವ್ಯವಸ್ಥಾಪಕರಾದ ಎಸ್ ಸುರೇಶ್, ತಾಲ್ಲೂಕು ಕಾರ್ಯಕ್ರಮ ವ್ಯವಸ್ಥಾಪಕರಾದ ರೂಪ, ಗ್ರಾಮ ಸಂಪನ್ಮೂಲ ವ್ಯಕ್ತಿಗಳಾದ ಶ್ರೀನಿವಾಸ ಮೂರ್ತಿ. ಶ್ಯಾಮಲಾ.ಮಾಯಿಗೌಡ, ವಿನೋದ್,ರಕ್ಷಿತಾ, ದರ್ಶಿನಿ, ಹಾಗೂ ಗ್ರಾಮ ಪಂಚಾಯಿತಿ ಪಿ.ಡಿಓ ಸಂತೋಷ್ ಕುಮಾರ್, ಅಧ್ಯಕ್ಷರಾದ ಅರ್ಪಿತ ,ಸದಸ್ಯರು ಮತ್ತು ಸಿಬಂದಿವರ್ಗ ,ಸಾರ್ವಜನಿಕರು ಹಾಜರಿದ್ದರು.

ಗ್ರಂಥಾಲಯ ವಿಜ್ಞಾನ ತರಬೇತಿ ಶಾಲೆಗಳನ್ನು ನಡೆಸಲು ತರಬೇತಿಗಾಗಿ ಅರ್ಜಿ ಆಹ್ವಾನ

ಬೆಂಗಳೂರು: ಸಾರ್ವಜನಿಕ ಗ್ರಂಥಾಲಯ ಇಲಾಖೆಯ ಅಡಿಯಲ್ಲಿ ರಾಜ್ಯದ ನಾಲ್ಕು ಕಂದಾಯ ವಿಭಾಗಗಳಾದ ಬೆಂಗಳೂರು, ಮಂಗಳೂರು, ಧಾರವಾಡ ಮತ್ತು ಕಲಬುರಗಿ ಕೇಂದ್ರಗಳಲ್ಲಿ ಆರು ತಿಂಗಳ ಅವಧಿಯ ಗ್ರಂಥಾಲಯ ವಿಜ್ಞಾನ ತರಬೇತಿ ಶಾಲೆಗಳನ್ನು ನಡೆಸಲಾಗುತ್ತಿದ್ದು, ಅರ್ಹ ಅಭ್ಯರ್ಥಿಗಳಿಗೆ ತರಬೇತಿಗಾಗಿ ಅರ್ಜಿ ಆಹ್ವಾನಿಸಲಾಗಿದೆ. ತರಬೇತಿ ಪಡೆಯಲಿಚ್ಛಿಸುವ ಅಭ್ಯರ್ಥಿಗಳು ಪಿ.ಯು.ಸಿ ಪರೀಕ್ಷೆಯಲ್ಲಿ ಕನಿ?ö ಶೇಕಡ 40ರ?ö್ಟ ಪಡೆದು ಉತ್ತೀರ್ಣರಾಗಿರಬೇಕು. ಎಸ್.ಸಿ/ಎಸ್.ಟಿ ಅಭ್ಯರ್ಥಿಗಳು ಕನಿ?ö ಶೇಕಡ 35ರ?ö್ಟ ಅಂಕ ಪಡೆದಿರಬೇಕು. ಈಗಾಗಲೇ ಕಾರ್ಯ ನಿರ್ವಹಿಸುತ್ತಿರುವ ಇಲಾಖೆಯ 'ಡಿ' ದರ್ಜೆಯ ಗ್ರಂಥಾಲಯ ಸಹವರ್ತಿಗಳು, ಗ್ರಾಮ ಪಂಚಾಯಿತಿ, ಗ್ರಂಥಾಲಯ ಮೇಲ್ವಿಚಾರಕರು, ಸಮುದಾಯ ಮಕ್ಕಳ ಕೇಂದ್ರ, ಅಲೆಮಾರಿ/ಕೊಳಚೆ ಹಾಗೂ ಪಟ್ಟಣ ಪಂಚಾಯಿತಿ/ಪುರಸಭೆಯಲ್ಲಿ ಕಾರ್ಯ ನಿರ್ವಹಿಸುತ್ತಿರುವ ಅಭ್ಯರ್ಥಿಗಳು ಎಸ್.ಎಸ್.ಎಲ್.ಸಿ ಪರೀಕ್ಷೆಯಲ್ಲಿ ಕನಿ?ö ಶೇಕಡ 35ರ?ö್ಟ ಅಂಕ ಪಡೆದ ಅಭ್ಯರ್ಥಿಗಳು ಈ ತರಬೇತಿಗೆ ಅರ್ಹರಾಗಿರುತ್ತಾರೆ. ಹಾಲಿ ಕಾರ್ಯನಿರ್ವಹಿಸುತ್ತಿರುವ ಇಲಾಖೆಯ 'ಡಿ' ದರ್ಜೆಯ ಗ್ರಂಥಾಲಯ ಸಹವರ್ತಿಗಳು ಸಂಬಂಧಪಟ್ಟ ಉಪನಿರ್ದೇಶಕರು/ಮುಖ್ಯ ಗ್ರಂಥಾಲಯಾಧಿಕಾರಿಗಳ ಮುಖಾಂತರ, ಗ್ರಾಮ ಪಂಚಾಯತಿ ಗ್ರಂಥಾಲಯ ಮೇಲ್ವಿಚಾರಕರು ಸಂಬಂಧಪಟ್ಟ ಪಂಚಾಯತಿ ಅಭಿವೃದ್ಧಿ ಅಧಿಕಾರಿಗಳ ಮುಖಾಂತರ ಹಾಗೂ ಇತರೆ ಸಂಸ್ಥೆಯಿಂದ ಬರುವ ಅಭ್ಯರ್ಥಿಗಳು ತಮ್ಮ ಸಂಸ್ಥೆಯ ಮುಖ್ಯಸ್ಥರ ಮುಖಾಂತರ ಅರ್ಜಿಯನ್ನು ಸಲ್ಲಿಸಬೇಕು. ಅರ್ಜಿಯ ಜೊತೆಗೆ ಪಿ.ಯು.ಸಿ ಅಂಕಪಟ್ಟಿ, ಜಾತಿ ಪ್ರಮಾಣಪತ್ರ, ಸೇವೆಗೆ ಸೇರಿದ ದಿನಾಂಕ, ವೇತನ ಪ್ರಮಾಣಪತ್ರ, ನಡವಳಿಕೆ ಪ್ರಮಾಣ ಪತ್ರಗಳ ನಕಲು ಪ್ರತಿಗಳನ್ನು ಲಗತ್ತಿಸಬೇಕು.ಸಾಮಾನ್ಯ ಅಭ್ಯರ್ಥಿಗಳು ಪಿ.ಯು.ಸಿ ಅಂಕಪಟ್ಟಿ, ಜಾತಿ, ಕನ್ನಡ ಮಾಧ್ಯಮ/ಗ್ರಾಮೀಣ/ಮಹಿಳೆ/ಮಾಜಿ ಸೈನಿಕ/371 ಎ ಪ್ರಮಾಣ ಪತ್ರಗಳ ದೃಡೀಕೃತ ನಕಲು ಪ್ರತಿಗಳನ್ನು ಸಲ್ಲಿಸಬೇಕು. ಹೆಚ್ಚಿನ ವಿವರಗಳಿಗಾಗಿ ಕಛೇರಿ ವೇಳೆಯಲ್ಲಿ ಮುಖ್ಯ ಗ್ರಂಥಾಲಯಾಧಿಕಾರಿ ಮತ್ತು ಪ್ರಾಂಶುಪಾಲರು, ರಾಜ್ಯ ಕೇಂದ್ರ ಗ್ರಂಥಾಲಯ ಹಾಗೂ ಗ್ರಂಥಾಲಯ ವಿಜ್ಞಾನ ತರಬೇತಿ ಶಾಲೆ, ಕಬ್ಬನ್ ಉದ್ಯಾನವನ, ಬೆಂಗಳೂರು-01. ದೂರವಾಣಿ ಸಂಖ್ಯೆ 080-22212128, 22293401, ಉಪ ನಿರ್ದೇಶಕರು ಮತ್ತು ಪ್ರಾಂಶುಪಾಲರು, ನಗರ ಕೇಂದ್ರ ಗ್ರಂಥಾಲಯ ಹಾಗೂ ಗ್ರಂಥಾಲಯ ವಿಜ್ಞಾನ ತರಬೇತಿ ಶಾಲೆ, ಡಿ.ಸಿ. ಕಛೇರಿ ಆವರಣ, ಧಾರವಾಡ-580001 ದೂರವಾಣಿ ಸಂಖ್ಯೆ 7829590074, ಉಪ ನಿರ್ದೇಶಕರು ಮತ್ತು ಪ್ರಾಂಶುಪಾಲರು, ನಗರ ಕೇಂದ್ರ ಗ್ರಂಥಾಲಯ ಹಾಗೂ ಗ್ರಂಥಾಲಯ ವಿಜ್ಞಾನ ತರಬೇತಿ ಶಾಲೆ, ಬಾವುಟಗುಡ್ಡೆ, ಮಂಗಳೂರು-575 003 ದೂರವಾಣಿ ಸಂಖ್ಯೆ 0824-2425873, ಉಪ ನಿರ್ದೇಶಕರು ಮತ್ತು ಪ್ರಾಂಶುಪಾಲರು, ನಗರ ಕೇಂದ್ರ ಗ್ರಂಥಾಲಯ ಹಾಗೂ ಗ್ರಂಥಾಲಯ ವಿಜ್ಞಾನ ತರಬೇತಿ ಶಾಲೆ, ಜಗತ್ ವೃತ್ತ, ಕಲಬುರ್ಗಿ-585101, ದೂರವಾಣಿ ಸಂ.08472-221543 ವಿಭಾಗಗಳನ್ನು ಸಂಪರ್ಕಿಸಿ, ಅರ್ಜಿಗಳನ್ನು ಪಡೆದು ನಿಗದಿತ ದಾಖಲೆಗಳೊಂದಿಗೆ 2025ನೇ ಜನವರಿ 10 ರ ಒಳಗಾಗಿ ಸಲ್ಲಿಸುವಂತೆ ಬೆಂಗಳೂರು ಸಾರ್ವಜನಿಕ ಗ್ರಂಥಾಲಯ ಇಲಾಖೆಯ ಆಯುಕ್ತರು ಪ್ರಕಟಣೆಯಲ್ಲಿ ತಿಳಿಸಿದ್ದಾರೆ.

ಜ.7 ರಿಂದ ಮೂರು ದಿನಗಳ ರಾಷ್ಟ್ರೀಯ ಸಮ್ಮೇಳನ

ಬೆಂಗಳೂರು: ಕರ್ನಾಟಕ ವಿಜ್ಞಾನ ಮತ್ತು ತಂತ್ರಜ್ಞಾನ ಅಕಾಡೆಮಿಯು "Exploring Nature's Pharmacy: Potential of Medicinal and Aromatic Plants and Their Conservation" ವಿಷಯದ ಮೇಲೆ 2025 ಜನವರಿ 7 ರಿಂದ 9 ರ ವರೆಗೆ ಮೂರು ದಿನಗಳ ರಾಷ್ಟ್ರೀಯ ಸಮ್ಮೇಳನವನ್ನು ಅಕಾಡೆಮಿಯ ಕಛೇರಿಯಲ್ಲಿ ಆಯೋಜಿಸಲಾಗುತ್ತಿದೆ. ಈ ಸಮ್ಮೇಳನದಲ್ಲಿ ವಿವಿಧ ಪ್ರತಿಷ್ಠಿತ ಸಂಸ್ಥೆಗಳ ಹೆಸರಾಂತ ವಿಜ್ಞಾನಿಗಳು ತಾಂತ್ರಿಕ ಉಪನ್ಯಾಸಗಳನ್ನು ನೀಡಲಿದ್ದಾರೆ. ಈ ಸಮ್ಮೇಳನದಲ್ಲಿ ಸ್ನಾತಕೋತ್ತರ ವಿಜ್ಞಾನ ವಿದ್ಯಾರ್ಥಿಗಳು, ಸಂಶೋಧನಾ ವಿದ್ಯಾರ್ಥಿಗಳು, ಪ್ರಾಧ್ಯಾಪಕರು, ಯುವ ವಿಜ್ಞಾನಿಗಳು, ಶೈಕ್ಷಣಿಕ ತಜ್ಞರು, ಯುವ ಉದ್ಯಮದಾರರು ಭಾಗವಹಿಸಬಹುದಾಗಿದೆ. ಅಲ್ಲದೇ ಯುವ ವಿಜ್ಞಾನಿಗಳು ಮತ್ತು ಸಂಶೋಧನಾ ವಿದ್ಯಾರ್ಥಿಗಳು ಸಂಶೋಧನಾ ಪ್ರಬಂಧವನ್ನು ಮಂಡಿಸಲು ಸಹ ಅವಕಾಶ ಕಲ್ಪಿಸಲಾಗಿದೆ. ಆಯ್ಕೆಯಾದ ಸಂಶೋಧನಾ ಪ್ರಬಂಧಗಳಿಗೆ ನಗದು ಬಹುಮಾನ ನೀಡಲಾಗುವುದು. ಆಸಕ್ತ ಪ್ರತಿನಿಧಿಗಳು ಡಿಸೆಂಬರ್ 31 ರೊಳಗಾಗಿ ಗೂಗಲ್ ಫಾರಂ- https://forms.gle/JochVVLYyNBHKtdx7 ಮೂಲಕ ನೋಂದಾಯಿಸಿಕೊಳ್ಳಬಹುದಾಗಿದೆ. ಹೆಚ್ಚಿನ ಮಾಹಿತಿಗಾಗಿ ಅಕಾಡೆಮಿಯ ಅಧಿಕಾರಿಗಳ ಮೊ.ಸಂ. 9880405181, 9880405181 ಮತ್ತು 9686449019 ಅಥವಾ ಅಕಾಡೆಮಿಯ ವೆಬ್‌ಸೈಟ್ http://kstacademy.in ವೀಕ್ಷಿಸಬಹುದಾಗಿದೆ ಎಂದು ಕರ್ನಾಟಕ ವಿಜ್ಞಾನ ಮತ್ತು ತಂತ್ರಜ್ಞಾನ ಅಕಾಡೆಮಿಯ ಮುಖ್ಯ ಕಾರ್ಯನಿರ್ವಾಹಕ ಅಧಿಕಾರಿ ಎ. ಎಂ. ರಮೇಶ್ ಪ್ರಕಟಣೆಯಲ್ಲಿ ತಿಳಿಸಿದ್ದಾರೆ.

ಗ್ರಾಹಕರ ದಿನಾಚರಣೆ

ಚಾಮರಾಜನಗರ: ಆಹಾರ ನಾಗರಿಕ ಸರಬರಾಜು ಮತ್ತು ಗ್ರಾಹಕರ ವ್ಯವಹಾರಗಳ ಇಲಾಖೆಯಿಂದ ರಾಷ್ಟ್ರೀಯ ಗ್ರಾಹಕರ ದಿನಾಚರಣೆ ಕಾರ್ಯಕ್ರಮವನ್ನು ಡಿಸೆಂಬರ್ 24ರಂದು ಮಧ್ಯಾಹ್ನ ನಗರದ ಜಿಲ್ಲಾಡಳಿತ ಭವನದ ಹಳೆ ಕೆ.ಡಿ.ಪಿ ಸಭಾಂಗಣದಲ್ಲಿ ಹಮ್ಮಿಕೊಳ್ಳಲಾಗಿದೆ. ಣಗ್ರಾಹಕರ ನ್ಯಾಯಕ್ಕಾಗಿ ವರ್ಚುವಲ್ ವಿಚಾರಣೆಗಳು ಮತ್ತು ಡಿಜಿಟಲ್ ಹಾದಿ ಎಂಬ ಘೋಷವಾಕ್ಯದೊಂದಿಗೆ ರಾಷ್ಟ್ರೀಯ ಗ್ರಾಹಕರ ದಿನಾಚರಣೆ ಸಮಾರಂಭ ನಡೆಯಲಿದೆ.

ಮನೋರಂಜನೆ ನೀಡುವುದರಿಂದ ಮಕ್ಕಳಿಗೆ ಉತ್ಸಾಹ

ಚಾಮರಾಜನಗರ: ಶಿಕ್ಷಣದ ಜೊತೆಯಲ್ಲಿ ಮನೋರಂಜನೆ ನೀಡುವುದರಿಂದ ಮಕ್ಕಳಿಗೆ ಉತ್ಸಾಹ ಹೆಚ್ಚುತ್ತದೆ ಹಾಗೂ ಬುದ್ದಿಯು ಚುರುಕಾಗುತ್ತದೆ ಎಂದು ನಾಗಸೇನಾ ಸೋಷಿಯಲ್ ಅಂಡ್ ಎಜುಕೇಷನಲ್ ಟ್ರಸ್ಟ್ ಕಾರ್ಯದರ್ಶಿ ಎಸ್.ಮಹದೇವಯ್ಯ ತಿಳಿಸಿದರು.

ನಗರದ ಜೆ.ಹೆಚ್.ಪಟೇಲ್ ಸಭಾಂಗಣದಲ್ಲಿ ಭಾನುವಾರ ಸಂಜೆ ನಡೆದ ಹಿಪ್ರೋಕ್ಯಾಂಪಸ್ ಅಂಗ್ಲ ಮಾದ್ಯಮ ಶಾಲೆಯ ವಾರ್ಷಿಕೋತ್ಸವ ಸಮಾರಂಭದಲ್ಲಿ ಕಾರ್ಯಕ್ರಮದ ಅಧ್ಯಕ್ಷತೆ ವಹಿಸಿ ಅವರು ಮಾತನಾಡಿದರು. ಚಿಕ್ಕ ಮಕ್ಕಳ ಮನೋರಂನೆಯನ್ನು ನೋಡಲು ಬಹಳ ಸಂತೋಷವಾಗುತ್ತದೆ. ಪೋಷಕರು ಮಕ್ಕಳಿಗೆ ಪ್ರೋತ್ಸಾಹ ನೀಡುವುದರ ಜೊತೆಗೆ ಶಾಲೆಗಳಲ್ಲಿ ನಡೆಯುವ ಚಟುವಟಿಕೆಗಳಿಗೆ ಅವರನ್ನು ಹೋಗಲು ಬಿಡಬೇಕು. ಎಷ್ಟೋ ಕಿರಿಯ ವಯಸ್ಸಿನ ಪ್ರತಿಭೆಗಳು ಟಿವಿ ಮಾದ್ಯಮಗಳಲ್ಲಿ ನೋಡುತ್ತಿದ್ದೇವೆ. ಮಕ್ಕಳಿಗೆ ವೇದಿಕೆಯ ಮೇಲೆ ಮಾತನಾಡುವ ಧೈರ್ಯ ಬರುವಂತೆ ಶಿಕ್ಷಕರು ಮತ್ತು ಪೋಷಕರು ಮಾಡಬೇಕು. ಎಂದು ಹೇಳಿದರು.

ಹಿಪ್ರೋ ಕ್ಯಾಂಪಸ್ ಅಂಗ್ಲ ಮಾದ್ಯಮ ಶಾಲೆಯು ವಿದ್ಯಾರ್ಥಿಗಳಿಗೆ ಉತ್ತಮ ಶಿಕ್ಷಣವನ್ನು ನೀಡುವುದರ ಜೊತೆಯಲ್ಲಿ ಸಾಂಸ್ಕೃತಿಕವಾಗಿ ಮಕ್ಕಳು ಬೆಳೆಯಲು ಸಹಕಾರ ನೀಡುತ್ತಿದೆ ಎಂದು ತಿಳಿಸಿದರು.

ಸಿದ್ದಾರ್ಥ ಪ್ರಥಮ ದರ್ಜೆ ಕಾಲೇಜಿನ ಪ್ರಾಂಶುಪಾಲ ಮಹದೇವಸ್ವಾಮಿ.ಎನ್ ರವರು ಕಾರ್ಯಕ್ರಮವನ್ನು ಉದ್ಘಾಟಿಸಿ ಮಾತನಾಡಿ ಮಕ್ಕಳ ಮೇಲಿನ ಹೊರೆಯಿಂದ ನುಣಿಚಿಕೊಳ್ಳಲು ಶಿಕ್ಷಕರ ಮೇಲೆ ಹೊರೆಯಾಕಬೇಡಿ, ಶಿಕ್ಷಕರ ಪಾತ್ರ ಮಕ್ಕಳಿಗೆ ಉತ್ತಮ ಶಿಕ್ಷಣವನ್ನು ನೀಡುವುದು, ಸಂಸ್ಕಾರಗಳನ್ನು ತಿಳಿಸಿಕೊಡುವುದು ಮಕ್ಕಳಿಗೆ ಮನೆಗಳಲ್ಲಿ ಮೊಬೈಲ್ ನಿಂದ ಆಟವಾಡುವುದು, ಕೆಟ್ಟ ಪದಗಳನ್ನು ಹಾಡುವುದರಿಂದ ಮಕ್ಕಳ ಮನಸ್ಸು ಬೇರೆಡೆಗೆ ಹೋಗಬಹುದು ಮನೆಗಳಲ್ಲಿ ಸಂಸ್ಕಾರದ ಜೊತೆಯಲ್ಲಿ ಮಕ್ಕಳಿಗೆ ನಮ್ಮ ದೇಶದ ಹಲವಾರು ಮಹಾನೀಯರ ಬಗ್ಗೆ ಸಣ್ಣ ವಯಸ್ಸಿನಲ್ಲಿ ತಿಳಿಸಿದರೆ ಮುಂದಿನ ವಿದ್ಯಾಭ್ಯಾಸಕ್ಕೆ ಸುಲಭವಾಗಲಿದೆ ಎಂದು ಹೇಳಿದರು.

ಸಿದ್ದಾರ್ಥ ಪಿ.ಯು ಕಾಲೇಜ್ ಪ್ರಾಂಶುಪಾಲ ರಂಗಸ್ವಾಮಿ ಹಾಗೂ ಹಿಪ್ರೋ ಕ್ಯಾಂಪಸ್ ಅಂಗ್ಲ ಶಾಲೆಯ ಮುಖ್ಯ ಶಿಕ್ಷಕಿ ಶೃತಿ.ಪಿ ಅವರು ಮಾತನಾಡಿದರು. ಈ ಸಂದರ್ಭದಲ್ಲಿ ಶಾಲೆಯ ಶಿಕ್ಷಕಿಯರಾದ ಶಶಿಕಲಾ.ಆರ್, ಶೋಭ.ಬಿ, ಪವಿತ್ರ, ಸುಕನ್ಯಾ.ಟಿ.ಎಸ್, ಕುಸುಮ ಮತ್ತು ಮಧುಶ್ರೀ, ಚಂದ್ರಕಲಾ, ಮಹೇಶ್ ಹಾಜರಿದ್ದರು. ಮಕ್ಕಳಿಂದ ಸಾಂಸ್ಕೃತಿಕ ಕಾರ್ಯಕ್ರಮ ಮತ್ತು ನೃತ್ಯಗಳು ನಡೆಸಿಕೊಟ್ಟರು.,

26 ರಿಂದ ಕುರಿ ಸಾಕಾಣಿಕೆ ಉಚಿತ ತರಬೇತಿ

ರಾಮನಗರ: ಶ್ರೀ ಧರ್ಮಸ್ಥಳ ಮಂಜುನಾಥೇಶ್ವರ ಶಿಕ್ಷಣ ಟ್ರಸ್ಟ್ ಮತ್ತು ಕೆನರಾ ಬ್ಯಾಂಕ್‌ನ ಸಹಯೋಗದಲ್ಲಿ ನಡೆಸುತ್ತಿರುವ ರುಡ್‌ಸೆಟ್ ಸಂಸ್ಥೆಯ ವತಿಯಿಂದ ಹಮ್ಮಿಕೊಂಡಿರುವ ಕುರಿ ಸಾಕಾಣಿಕೆ ಕುರಿತ 10 ದಿನಗಳ ಉಚಿತ ತರಬೇತಿಯು ಡಿ. 26 ರಿಂದ 10 ದಿನಗಳ ಕಾಲ ಆಯೋಜಿಸಲಾಗಿದ್ದು, ಗ್ರಾಮೀಣ ಆಸಕ್ತ ನಿರುದ್ಯೋಗಿ ಯುವಕ-ಯುವತಿಯರು ಅರ್ಜಿ ಸಲ್ಲಿಸಬಹುದಾಗಿದೆ. ಆಸಕ್ತರು 18 ರಿಂದ 45 ವರ್ಷ ವಯೋಮಾನದವರಾಗಿದ್ದು, ಕನ್ನಡ ಭಾಷೆ ಓದಲು ಮತ್ತು ಬರೆಯಲು ಬಲ್ಲವರಾಗಿರಬೇಕು. ಅಭ್ಯರ್ಥಿಗಳು ಆಧಾರ್ ಕಾರ್ಡ್‌ನ್ನು ಹೊಂದಿರಬೇಕು ಹಾಗೂ ಬಿಪಿಎಲ್ ಕಾರ್ಡ್ ಅನ್ನು ಹೊಂದಿರುವ ಗ್ರಾಮೀಣ ಪ್ರದೇಶದ ಅಭ್ಯರ್ಥಿಗಳಿಗೆ ಆದ್ಯತೆ ನೀಡಲಾಗುವುದು. ತರಬೇತಿಯು ಕಡ್ಡಾಯವಾಗಿ ವಸತಿಯುತವಾಗಿದ್ದು, ತರಬೇತಿಯ ಅವಧಿಯಲ್ಲಿ ಉಚಿತವಾಗಿ ಊಟ ಮತ್ತು ವಸತಿ ನೀಡಲಾಗುವುದು ಹಾಗೂ ತರಬೇತಿ ಪೂರ್ಣಗೊಂಡ ನಂತರ ಕೇಂದ್ರ ಸರ್ಕಾರದ ಗ್ರಾಮೀಣಾಭಿವೃದ್ಧಿ ಸಚಿವಾಲಯದಿಂದ ಪ್ರಮಾಣಪತ್ರವನ್ನು ವಿತರಿಸಲಾಗುವುದು. ಆಸಕ್ತರು ಅರ್ಜಿ ಸಲ್ಲಿಸಲು ಹಾಗೂ ಹೆಚ್ಚಿನ ಮಾಹಿತಿಗಾಗಿ ರುಡ್‌ಸೆಟ್ ಸಂಸ್ಥೆ, ಅರಿಶಿನಕುಂಟೆ, ನೆಲಮಂಗಲ ತಾಲ್ಲೂಕು, ಬೆಂಗಳೂರು ಗ್ರಾಮಾಂತರ ಜಿಲ್ಲೆ, ಮೊಬೈಲ್ ಸಂಖ್ಯೆ: 9380162042, 9241482541, 9740982585 ಅನ್ನು ಸಂಪರ್ಕಿಸಬಹುದಾಗಿದೆ ಎಂದು ರುಡ್‌ಸೆಟ್ ಸಂಸ್ಥೆಯ ಬೆಂಗಳೂರು ಶಾಖೆಯ ನಿರ್ದೇಶಕರಾದ ರವಿಕುಮಾರ ತಿಳಿಸಿದ್ದಾರೆ.

ಶ್ರೀಚಾಮರಾಜೇಂದ್ರ ಮೃಗಾಲಯ ಹಾಗೂ ಕಾರಂಜಿಕೆರೆ ಉದ್ಯಾನವನ ಸಾರ್ವಜನಿಕರ ವೀಕ್ಷಣೆಗೆ ಮುಕ್ತ

ಬೆಂಗಳೂರುಳ ಕ್ರಿಸ್‌ಮಸ್ ಹಬ್ಬದ ಪ್ರಯುಕ್ತ ಪ್ರವಾಸಿಗರು, ಜನಸಾಮಾನ್ಯರು ಹಾಗೂ ಸ್ಥಳೀಯರಿಗೆ ಮೃಗಾಲಯವನ್ನು ವೀಕ್ಷಿಸಲು ಅನುಕೂಲವಾಗುವಂತೆ ಡಿಸೆಂಬರ್ 24 ರಂದು ಶ್ರೀ ಚಾಮರಾಜೇಂದ್ರ, ಮೃಗಾಲಯ ಹಾಗೂ ಕಾರಂಜಿಕೆರೆ ಉದ್ಯಾನವನವನ್ನು ತೆರೆದಿರುತ್ತದೆ ಎಂದು ಮೈಸೂರು ಶ್ರೀ ಚಾಮರಾಜೇಂದ್ರ ಮೃಗಾಲಯವು ಪ್ರಕಟಣೆಯಲ್ಲಿ ತಿಳಿಸಿದೆ.

ಬಹಿಷ್ಕಾರ ಮಾಡಿದರೆ ಕ್ರಮ

ಪ್ರಧಾನ ಜಿಲ್ಲಾ, ಸೆಷನ್ಸ್ ನ್ಯಾಯಾಧೀಶೆ ಭಾರತಿ ಎಚ್ಚರಿಕೆ

ಚಾಮರಾಜನಗರ: ಗ್ರಾಮಗಳಲ್ಲಿ ಬಹಿಷ್ಕಾರ, ದಂಡ ವಿಧಿಸುವಿಕೆ, ಕಾನೂನು ಕೈಗೆತ್ತಿಕೊಳ್ಳುವ ಪ್ರಕರಣಗಳು ಕಂಡು ಬಂದರೆ ನಿರ್ದಾಕ್ಷಿಣ್ಯವಾಗಿ ಕಾನೂನು ಕ್ರಮ ಜರುಗಿಸಲಾಗುತ್ತದೆ ಎಂದು ಪ್ರಧಾನ ಜಿಲ್ಲಾ ಮತ್ತು ಸೆಷನ್ಸ್ ನ್ಯಾಯಾಧೀಶರಾದ ಬಿ.ಎಸ್. ಭಾರತಿ ಅವರು ತಿಳಿಸಿದರು.

ನಗರದ ಜಿಲ್ಲಾ ನ್ಯಾಯಾಲಯ ಆವರಣದಲ್ಲಿರುವ ವ್ಯಾಜ್ಯ ಪೂರ್ವ ಪರಿಹಾರ ಕೇಂದ್ರದಲ್ಲಿಂದು ಗುಂಡ್ಲುಪೇಟೆ ತಾಲೂಕಿನ ಯಡವನಹಳ್ಳಿಯಲ್ಲಿ ಒಂದೇ ಕೋಮಿನ ಕುಟುಂಬಗಳಿಗೆ ಅದೇ ಕೋಮಿನ ಮುಖಂಡರು, ಯಜಮಾನರು ಬಹಿಷ್ಕಾರ ಹಾಕಿದ್ದಾರೆ ಎನ್ನಲಾದ ಪ್ರಕರಣಕ್ಕೆ ಸಂಬಂಧಿಸಿದಂತೆ ಗ್ರಾಮದ ಮುಖಂಡರು ಮತ್ತು ಬಹಿಷ್ಕಾರಕ್ಕೆ ಒಳಗಾಗಿದ್ದಾರೆ ಎನ್ನಲಾದ ಕುಟುಂಬ ಸದಸ್ಯರೊಂದಿಗೆ ನಡೆದ ಸಭೆಯಲ್ಲಿ ಅವರು ಮಾತನಾಡಿದರು.

ಗ್ರಾಮದಲ್ಲಿ ಯಾವುದೇ ತಪ್ಪುಗಳಾದರೆ ಪೊಲೀಸ್ ಅವರಿಗೆ ಮಾಹಿತಿ ನೀಡಬೇಕು. ತಪ್ಪು ಎಸಗಿದವರ ವಿರುದ್ದ ಬಹಿಷ್ಕಾರ ಹಾಕುವ ಪದ್ದತಿ ಯಾರಿಗೂ ಇಲ್ಲ. ತಪ್ಪು ಎಸಗಿದ್ದಾರೆ ಎನ್ನುವವರ ವಿರುದ್ದ ದಂಡನೆ ವಿಧಿಸುವ ಯಾವುದೇ ಅಧಿಕಾರ ನಿಮಗಿಲ್ಲ. ಕಾನೂನು ಕೈಗೆತ್ತಿಕೊಳ್ಳುವ ಪ್ರಕರಣಗಳಿಗೆ ಕ್ರಮ ಕೈಗೊಳ್ಳಲಾಗುತ್ತದೆ ಎಂದರು.

ಬಹಿಷ್ಕಾರ ಹೇರುವುದು ಕಾನೂನು ಬಾಹಿರ. ಈ ಬಗ್ಗೆ ಯಾವುದೇ ಮಾನ್ಯತೆ ಇಲ್ಲ. ಬಹಿಷ್ಕಾರ ಸೇರಿದಂತೆ ತೊಂದರೆ ನೀಡುವ ಕಟ್ಟುಪಾಡುಗಳನ್ನು ಕೈಬಿಡಬೇಕು. ಕಾನೂನು ಪಾಲನೆಯನ್ನು ಪ್ರತಿಯೊಬ್ಬರು ಮಾಡಬೇಕು. ಕಾನೂನಿಗೆ ಹೊರತಾದ ಯಾವುದೇ ತೀರ್ಮಾನ ಮಾಡುವಂತಿಲ್ಲ. ತಪ್ಪು ನಡೆ, ನಿರ್ಧಾರ ಕೈಗೊಂಡು ಮತ್ತೊಂದು ಕುಟುಂಬವನ್ನು ಸಂಕಷ್ಟಕ್ಕೆ ಗುರಿ ಮಾಡಿದರೆ ಸೂಕ್ತ ಕ್ರಮ ಎದುರಿಸಬೇಕಾಗುತ್ತದೆ ಎಂದು ಜಿಲ್ಲಾ ನ್ಯಾಯಾಧೀಶರಾದ ಬಿ.ಎಸ್. ಭಾರತಿ ಅವರು ತಿಳಿಸಿದರು. ಜಿಲ್ಲಾ ಪೊಲೀಸ್ ವರಿಷ್ಠಾಧಿಕಾರಿ ಡಾ. ಬಿ.ಟಿ. ಕವಿತಾ ಅವರು ಮಾತನಾಡಿ ಪ್ರಜಾಪ್ರಭುತ್ವ ವ್ಯವಸ್ಥೆಯಲ್ಲಿ ಎಲ್ಲರೂ ಇದ್ದೇವೆ. ಕಾನೂನನ್ನು ಪ್ರತಿಯೊಬ್ಬರು ಗೌರವಿಸಬೇಕು. ಬಹಿಷ್ಕಾರ, ದಂಡ ವಿಧಿಸುವಂತಹ ಪದ್ದತಿಗಳನ್ನು ಮುಂದುವರೆಸಿದರೆ ಕಾನೂನು ಪ್ರಕಾರ ಕ್ರಮ ತೆಗೆದುಕೊಳ್ಳುತ್ತೇವೆ ಎಂದರು.

ಗ್ರಾಮದಲ್ಲಿ ಯಾವುದೇ ಕಲಹ, ಇನ್ನಿತರ ವ್ಯತ್ಯಾಸಗಳಾದಾಗ ನಮಗೆ ಮಾಹಿತಿ ನೀಡಿ, ದೂರು ದಾಖಲಿಸಬೇಕು. ನಿಮ್ಮಲ್ಲಿಯೇ ತೀರ್ಮಾನ ಮಾಡಿ ಕಠಿಣ ಕ್ರಮಗಳನ್ನು ಹೇರುವಂತಿಲ್ಲ. ಒಳ್ಳೆಯ ಉದ್ದೇಶಗಳಿಗೆ, ಜನರಲ್ಲಿ ಜಾಗೃತಿ ಮೂಡಿಸುವ ಕಾರ್ಯಕ್ರಮಗಳಿಗೆ ಊರಿನ ಯಜಮಾನರು ಮುಂದಾಗಬೇಕು. ಕಾನೂನು ಬಾಹಿರ ಕ್ರಮಗಳಿಗೆ ಅವಕಾಶ ಕೊಡಬಾರದು ಎಂದು ಡಾ. ಬಿ.ಟಿ. ಕವಿತಾ ಅವರು ತಿಳಿಸಿದರು. ಹಿರಿಯ ಸಿವಿಲ್ ನ್ಯಾಯಾಧೀಶರು ಹಾಗೂ ಜಿಲ್ಲಾ ಕಾನೂನು ಸೇವೆಗಳ ಪ್ರಾಧಿಕಾರದ ಸದಸ್ಯ ಕಾರ್ಯದರ್ಶಿ ಈಶ್ವರ ಅವರು ಕಾನೂನಿಗೆ ವಿರುದ್ದವಾದ ಯಾವುದೇ ಕ್ರಮ ತೆಗೆದುಕೊಳ್ಳಬಾರದು. ಗ್ರಾಮದ ಹಂತದಲ್ಲಿ ಮತ್ತೊಬ್ಬರಿಗೆ ತೊಂದರೆ ಉಂಟುಮಾಡುವ ಯಾವುದೇ ನಿರ್ಧಾರ ಕೈಗೊಳ್ಳಬಾರದು ಎಂದರು. ಜಿಲ್ಲಾ ವಕೀಲರ ಸಂಘದ ಪ್ರಧಾನ ಕಾರ್ಯದರ್ಶಿ ರಂಗಸ್ವಾಮಿ, ಇತರರು ಸಭೆಯಲ್ಲಿ ಇದ್ದರು.

ಮಕ್ಕಳ ರಕ್ಷಣೆ ಪ್ರತಿಯೊಬ್ಬರ ಜವಾಬ್ದಾರಿ: ಡಾ.ಬಿ.ಟಿ ಕವಿತಾ

ಚಾಮರಾಜನಗರ: ಅದಮ್ಯ ಚೈತನ್ಯವುಳ್ಳ ಭೂಮಿಯಲ್ಲಿರುವ ಮಿನುಗುವ ನಕ್ಷತ್ರದಂತಿರುವ ಮಕ್ಕಳ ರಕ್ಷಣೆ ಮಾಡುವುದು ಸಮಾಜದ ಪ್ರತಿಯೊಬ್ಬರ ಜವಾಬ್ದಾರಿಯಾಗಿದೆ ಎಂದು ಜಿಲ್ಲಾ ಪೊಲೀಸ್ ವರಿಷ್ಠಾಧಿಕಾರಿ ಡಾ. ಬಿ.ಟಿ. ಕವಿತಾ ಅವರು ತಿಳಿಸಿದರು.

ನಗರದ ಜಿಲ್ಲಾ ಪೊಲೀಸ್ ವರಿಷ್ಠಾಧಿಕಾರಿಗಳ ಕಚೇರಿ ಸಭಾಂಗಣದಲ್ಲಿಂದು ಕರ್ನಾಟಕ ರಾಜ್ಯ ಮಕ್ಕಳ ಹಕ್ಕುಗಳ ರಕ್ಷಣಾ ಆಯೋಗ, ಜಿಲ್ಲಾಡಳಿತ, ಜಿಲ್ಲಾ ಪಂಚಾಯತ್, ಪೊಲೀಸ್, ಶಾಲಾ ಶಿಕ್ಷಣ, ಮಹಿಳಾ ಮತ್ತು ಮಕ್ಕಳ ಅಭಿವೃದ್ದಿ ಇಲಾಖೆ ಮತ್ತು ಜಿಲ್ಲಾ ಮಕ್ಕಳ ರಕ್ಷಣಾ ಘಟಕದ ಸಹಯೋಗದಲ್ಲಿ 'ಶಾಲೆಯಲ್ಲಿದೆ ಶಿಕ್ಷಣದ ಜತೆ ರಕ್ಷಣೆ' ಶೀರ್ಷಿಕೆಯಡಿ ಆರ್.ಟಿ.ಇ ಕಾಯ್ದೆಯ ಪರಿಣಾಮಕಾರಿ ಅನುಷ್ಠಾನ ಕುರಿತ ಕಾರ್ಯಗಾರ ಉದ್ಘಾಟಿಸಿ ಅವರು ಮಾತನಾಡಿದರು.

ಮಕ್ಕಳು ಭೂಮಿಯಲ್ಲಿನ ಮಿನುಗುವ ನಕ್ಷತ್ರಗಳಿದ್ದಂತೆ. ಪ್ರಸ್ತುತ ಶಾಲೆ, ಮನೆ, ಸಮಾಜದಲ್ಲಿ ಮಕ್ಕಳ ಮೇಲೆ ಲೈಂಗಿಕ ದೌರ್ಜನ್ಯಗಳು ಆಗುತ್ತಿರುವ ಪ್ರಕರಣಗಳು ವರದಿಯಾಗುತ್ತಿವೆ. ಮಕ್ಕಳ ರಕ್ಷಣೆಗೆ ಹೆಚ್ಚು ಒತ್ತು ನೀಡಬೇಕಾದ ಅಗತ್ಯವಿದೆ. ಮಕ್ಕಳ ಸುರಕ್ಷತೆಯ ಬಗ್ಗೆ ಖಾತರಿ ಪಡಿಸಿಕೊಳ್ಳಬೇಕಿದೆ. ಈ ದಿಸೆಯಲ್ಲಿ ಪ್ರತಿಯೊಬ್ಬರು ಮಕ್ಕಳ ಪೋಷಣೆ ರಕ್ಷಣೆ ಬಗ್ಗೆ ಆದ್ಯತೆ ನೀಡಬೇಕಿದೆ ಎಂದರು.

ಹುಟ್ಟುವಾಗಲೇ ಮಕ್ಕಳಿಗೆ ಹಕ್ಕುಗಳು ಜತೆಯಾಗಿಯೇ ಬರುತ್ತವೆ. ಮಕ್ಕಳು ಸಹಜವಾಗಿ ಬಾಲ್ಯ ಅನುಭವಿಸಲು ಅವಕಾಶ ಕೊಡಬೇಕು. ದಾವಂತದಲ್ಲಿ ಮಕ್ಕಳನ್ನು ಸಹಜವಾಗಿ ಬೆಳೆಯಲು ಬಿಡಲಾಗುತ್ತಿಲ್ಲ. ಅವರ ಮೇಲೆ ಯಾವುದೇ ಒತ್ತಡ ಹೇರದೆ ಪೂರ್ಣ ಪ್ರಮಾಣದಲ್ಲಿ ಸಾಮರ್ಥ್ಯ ಅಭಿವೃದ್ದಿ ಬೆಳವಣಿಗೆಯಾಗುವಂತೆ ನೋಡಿಕೊಳ್ಳುವ ಹೊಣೆಗಾರಿಕೆ ನಮ್ಮ ಮೇಲಿದೆ ಎಂದು ಹೇಳಿದರು.

ಮಕ್ಕಳ ರಕ್ಷಣೆ ಬಗ್ಗೆ ಸಹಾನುಭೂತಿ ಹಾಗೂ ಸಕ್ರಿಯವಾಗಿ ಸಂಬಂಧಪಟ್ಟ ಇಲಾಖೆಗಳ ಅಧಿಕಾರಿಗಳು ಕಾರ್ಯನಿರ್ವಹಿಸಬೇಕು. ಮುಗ್ದ ಮನಸ್ಸಿನ ಮಕ್ಕಳ ಸ್ವಾತಂತ್ರ್ಯ ಹರಣವಾಗದಂತೆ ಜಾಗೃತರಾಗಿರಬೇಕು. ಯಾವುದೇ ಹಂತದಲ್ಲಿ ದೌರ್ಜನ್ಯ ಕಂಡುಬಂದಲ್ಲಿ ನೆರವಿಗೆ ಮುಂದಾಗಬೇಕೆಂದು ಜಿಲ್ಲಾ ಪೊಲೀಸ್ ವರಿಷ್ಠಾಧಿಕಾರಿ ಡಾ. ಬಿ.ಟಿ. ಕವಿತಾ ಅವರು ತಿಳಿಸಿದರು.

ಅಧ್ಯಕ್ಷತೆ ವಹಿಸಿ ಮಾತನಾಡಿದ ಕರ್ನಾಟಕ ಮಕ್ಕಳ ಹಕ್ಕುಗಳ ರಕ್ಷಣಾ ಆಯೋಗದ ಸದಸ್ಯರಾದ ವೆಂಕಟೇಶ್ ಅವರು ಮಕ್ಕಳ ಕೇಂದ್ರೀಕೃತ ಅಭಿವೃದ್ದಿ ಯೋಜನೆಗಳ ಅನುಷ್ಠಾನದಿಂದ ಸಮಾಜದ ಅಭಿವೃದ್ದಿಯಾಗಲಿದೆ. ಮಕ್ಕಳ ರಕ್ಷಣೆ ಪೋಷಣೆ ಕುರಿತ ಕಾರ್ಯಕ್ರಮಗಳನ್ನು ದಕ್ಷತೆಯಿಂದ ಜಾರಿಗೊಳಿಸಬೇಕು. ಪರಿಣಾಮಕಾರಿಯಾಗಿ ಗುರಿ ತಲುಪಲು ಎಲ್ಲರು ಕೈಜೋಡಿಸಬೇಕು ಎಂದರು. ಜಿಲ್ಲಾ ಪಂಚಾಯತ್ ಉಪ ಕಾರ್ಯದರ್ಶಿ ಪಿ. ಲಕ್ಷ್ಮೀ ಅವರು ಮಾತನಾಡಿ ಮಕ್ಕಳನ್ನು ಬಾಲ್ಯದಲ್ಲಿಯೇ ಸೂಕ್ಷ್ಮವಾಗಿ ಗಮನಿಸಿ ಅವರಲ್ಲಿರುವ ಪ್ರತಿಭೆಯನ್ನು ಗುರುತಿಸಬೇಕು. ಮಕ್ಕಳ ರಕ್ಷಣೆ ಜವಾಬ್ದಾರಿಯನ್ನು ಸಮರ್ಪಕವಾಗಿ ನಿರ್ವಹಿಸಬೇಕು. ಮಕ್ಕಳ ಗ್ರಾಮ ಸಭೆಗಳನ್ನು ಎಲ್ಲ ಕಡೆ ಆಯೋಜಿಸಲು ಆದೇಶ ಹೊರಡಿಸಲಾಗಿದೆ. ಮಕ್ಕಳ ಆರೋಗ್ಯಕರ ಬೆಳವಣಿಗೆಗೆ ಪೂರಕವಾಗಿರುವ ಕಾರ್ಯಕ್ರಮಗಳನ್ನು ಅನುಷ್ಠಾನ ಮಾಡಬೇಕು ಎಂದರು. ಜಿಲ್ಲಾ ಶಿಕ್ಷಣ ಮತ್ತು ತರಬೇತಿ ಸಂಸ್ಥೆಯ ಪ್ರಾಂಶುಪಾಲರಾದ ಕಾಶೀನಾಥ್, ಜಿಲ್ಲಾ ಮಕ್ಕಳ ರಕ್ಷಣಾ ಘಟಕದ ಅಧಿಕಾರಿ ಚಲುವರಾಜ್, ಮಹಿಳಾ ಮತ್ತು ಮಕ್ಕಳ ಅಭಿವೃದ್ದಿ ಇಲಾಖೆಯ ನಿರೂಪಣಾಧಿಕಾರಿ ಜೆ.ಆರ್. ದಿನೇಶ್, ಸಾಂಸ್ಥಿಕ ರಕ್ಷಣಾಧಿಕಾರಿ ಕುಮಾರ್, ವಾರ್ತಾ ಮತ್ತು ಸಾರ್ವಜನಿಕ ಸಂಪರ್ಕ ಇಲಾಖೆಯ ಹಿರಿಯ ಸಹಾಯಕ ನಿರ್ದೇಶಕರಾದ ಎ. ರಮೇಶ, ಸ್ವಯಂ ಸೇವಾ ಸಂಸ್ಥೆಯ ಗಂಗಾಧರ್, ಉಪಸ್ಥಿತರಿದ್ದರು.

ಅತಿಥಿ ಉಪನ್ಯಾಸಕ ಹುದ್ದೆಗಳಿಗೆ ಅರ್ಜಿ ಆಹ್ವಾನ

ಬೆಂಗಳೂರು: 2024-25ನೇ ಸಾಲಿನ ಶೈಕ್ಷಣಿಕ ವ?ರ್ಕ್ಕೆ ವಿಶ್ವೇಶ್ವರಯ್ಯ ಇಂಜಿನಿಯರಿಂಗ್ ಕಾಲೇಜು ವಿಶ್ವವಿದ್ಯಾಲಯ, ಕೆ.ಆರ್ ವೃತ್ತ, ಬೆಂಗಳೂರು ಇಲ್ಲಿ ಎಲೆಕ್ಟ್ರಾನಿಕ್ಸ್ ಅಂಡ್ ಕಮ್ಯುನಿಕೇಷನ್ ಇಂಜಿನಿಯರಿಂಗ್ ವಿಭಾಗದ ಅತಿಥಿ ಉಪನ್ಯಾಸಕರ ಹುದ್ದೆಗಳಿಗೆ ಅರ್ಹ ಅಭ್ಯರ್ಥಿಗಳಿಂದ ಅರ್ಜಿಗಳನ್ನು ಆಹ್ವಾನಿಸಲಾಗಿದೆ. ಆಸಕ್ತ ಅಭ್ಯರ್ಥಿಗಳು ತಮ್ಮ ಅರ್ಜಿಗಳನ್ನು ನಿಗಧಿತ ನಮೂನೆಯಲ್ಲಿ ವಿಶ್ವವಿದ್ಯಾಲಯದ ವೆಬ್‌ಸೈಟ್ www.uvce.karnataka.gov.in ನಿಂದ ಡೌನ್ಲೋಡ್ ಮಾಡಿಕೊಂಡು ಸಂಬಂಧಿತ ದಾಖಲೆಗಳ ಪ್ರತಿಗಳೊಂದಿಗೆ ಎಲೆಕ್ಟ್ರಾನಿಕ್ಸ್ ಅಂಡ್ ಕಮ್ಯುನಿಕೇಷನ್ ಇಂಜಿನಿಯರಿಂಗ್ ವಿಭಾಗದ ಮುಖ್ಯಸ್ಥರಿಗೆ ಡಿಸೆಂಬರ್ 24 ರೊಳಗಾಗಿ ಸಲ್ಲಿಸುವುದು. ನಿಗಧಿತ ದಿನಾಂಕದ ನಂತರ ಸ್ವೀಕರಿಸಲಾದ ಅರ್ಜಿಗಳನ್ನು ಪರಿಗಣಿಸಲಾಗುವುದಿಲ್ಲ. ಹೆಚ್ಚಿನ ವಿವರಗಳಿಗಾಗಿ ಅಭ್ಯರ್ಥಿಗಳು ಆ ವಿಭಾಗದ ಮುಖ್ಯಸ್ಥರನ್ನು ಸಂಪರ್ಕಿಸಬಹುದು ಎಂದು ವಿಶ್ವವಿದ್ಯಾನಿಲಯದ ಕುಲಸಚಿವರು ಪ್ರಕಟಣೆಯಲ್ಲಿ ತಿಳಿಸಿದ್ದಾರೆ.

ಭಾರತವನ್ನು ಜಗತ್ತಿನಲ್ಲೇ ಕೃಷಿ ಪ್ರಧಾನ ದೇಶ ಎನ್ನುವರು

ದೇವನಹಳ್ಳಿ : ಅಂತರ್ಜಲ ಕುಸಿದಿರುವ ಪ್ರದೇಶ ದೇವ ನಹಳ್ಳಿ ತಾಲ್ಲೂಕು ಆಗಿದ್ದು, ಬರುಡಾಗಿದ್ದ ಕೆರೆ-ಕುಂಟೆ ಗಳಿಗೆ ತ್ಯಾಜ್ಯಾ ನೀರು ಸಂಸ್ಕರಿಸಿದ ನೀರು ಹರಿಸುವ ಮೂಲಕ ಅಂತರ್ಜಾಲ ಪುನರ್ ಶ್ಚೆತನ ಗೊಳ್ಳಲು ನಮ್ಮ ಸರ್ಕಾರ ಸಹಕಾರಿಯಾಗಿದೆ ಸಜ್ಜೆ, ರಾಗಿ ಜತೆಗೆ ಸಿರಿ ಧಾನ್ಯ ಬಳಕೆಯಿಂದ ಸಕ್ಕರೆ ಕಾಯಿಲೆ ದೂರವಾಗ ಲಿದೆ. ಪ್ರತಿ ಕೆಜಿ.ರೇಷ್ಮೆಗೆ 800 ರೂ ಪಡೆದಿರು ವುದು ಸಂತಸ ತಂದಿದೆ. ಹಾಗಾಗಿಯೇ.. ಭಾರತ ದೇಶವನ್ನು ಕೃಷಿ ಪ್ರಧಾನ ದೇಶವೆಂದು ಕರೆಯ ಲಾಗುತ್ತದೆ ಎಂದು ಗ್ಯಾರಂಟಿ ಯೋಜನೆ ಅನುಷ್ಠಾನ ಪ್ರಾದಿಕಾರದ ಜಿಲ್ಲಾದ್ಯಕ್ಷ ರಾಜಣ್ಣ ಅಭಿಪ್ರಾಯಸಿದರು.

ಪಟ್ಟಣದ ದೇವರಾಜು ಅರಸು ಭವನದಲ್ಲಿ ಜಿಲ್ಲಾ ಹಾಗೂ ತಾಲ್ಲೂಕು ಕೃಷಿಕ ಸಮಾಜ ವತಿಯಿಂದ ಕೇಂದ್ರ ಪುರಸ್ಕೃತ ಆತ್ಮ ಯೋಜನೆ ಅಡಿ ಡಾ.ಚೌದರಿ ಚರಣ್ ಸಿಂಗ್ ಜಯಂತಿ ಆಚರಣೆ ಹಾಗೂ ರಾಷ್ಟ್ರೀಯ ರೈತ ದಿನಾ ಚರಣೆ ಕಾರ್ಯಕ್ರಮವನ್ನು ಗ್ಯಾರಂಟಿ ಯೋಜನೆ ಅನುಷ್ಠಾನ ಪ್ರಾದಿಕಾರದ ಜಿಲ್ಲಾದ್ಯಕ್ಷ ರಾಜಣ್ಣ ಅವರು ಉದ್ಘಾಟಿಸಿದರು. ಪಂಚ ಗ್ಯಾರಂಟಿ ಯೋಜನೆ ಅನುಷ್ಠಾನ ಪ್ರಾದಿಕಾರದ ಬಳಿಕ ಮಾತನಾಡಿದ ಅವರು, ಡಾ.ಚೌದರಿ ಚರಣ್ ಸಿಂಗ್ ಜಯಂತಿ ಅಂಗವಾಗಿ ರಾಷ್ಟ್ರೀಯ ರೈತ ದಿನಾ ಚರಣೆ ಕಾರ್ಯಕ್ರಮ ವನ್ನು ಆಯೋಜನರ ಪ್ರಶಂಸನೀಯ. ಹೆಚ್ಚಿನ ಸಂಖ್ಯೆಯಲ್ಲಿ ಪಾಲ್ಗೊಂಡಿರುವ ರೈತರಿಗೆ ಅಭಿನಂದನೆ ಸಲ್ಲಿಸುತ್ತೇನೆ.

ಈ ಸಂದರ್ಭದಲ್ಲಿ ಪಂಚ ಗ್ಯಾರಂಟಿ ಯೋಜನೆ ಅನುಷ್ಠಾನ ಪ್ರಾದಿಕಾರದ ಜಿಲ್ಲಾದ್ಯಕ್ಷ ರಾಜಣ್ಣ, ಬಿಡಿಸಿಸಿ ಬ್ಯಾಂಕ್ ನಿರ್ದೇಶಕ ಹಿತ್ತರಹಳ್ಳಿ ರಮೇಶ್, ದೇವನಹಳ್ಳಿ ಕೃಷಿಕ ಸಮಾಜದ ಮಾಜಿ ಜಿಲ್ಲಾದ್ಯಕ್ಷ ಅದ್ಯಕ್ಷ ಎಸ್. ಆರ್.ರವಿಕುಮಾರ್, ಮಾಜಿ ಅಧ್ಯಕ್ಷ ಶ್ರೀನಿವಾಸ್ ಗೌಡ, ನಿರ್ದೇಶಕ ರಾದ ಕಗ್ಗಲಹಳ್ಳಿ ಕೃಷ್ಣಮೂರ್ತಿ, ಬೂದಿಗೆರೆ ಕೆ.ಶ್ರೀನಿವಾಸ್ ಗೌಡ, ಮಾರೇಗೌಡ, ಸಾವಕನಹಳ್ಳಿ ಎಸ್ ಪಿ.ಮುನಿರಾಜು, ಎಚ್ ಎಂ.ರವಿ ಕುಮಾರ್, ದೇವನಹಳ್ಳಿ ಮುನಿರಾಜು, ಬೈಚಾಪುರ ಪುರುಷೋ ತ್ತಮ್, ಮಂಡಿಬೆಲೆ ದೇವರಾಜು, ರಾಮನಹಳ್ಳಿ ಕೊಂಡಪ್ಪ, ನರಗನಹಳ್ಳಿ ಸುರೇಶ್, ಕೊರಮಂಗಲ ಆಂಜಿನಪ್ಪ, ಬಾಲೇಪುರ ರಮೇಶ್, ಮರಳುಬಾಗಿಲು ಮಂಜುನಾಥ್, ರೇಷ್ಮೆ, ಇಲಾಖೆ ಅದಿಕಾರಿ ಲಕ್ಷ್ಮಣ್, ಜಿಲ್ಲಾ ಕೃಷಿ ಉಪ ನಿರ್ದೇಶಕಿ ಗಾಯಿತ್ರಿ, ತಾಲ್ಲೂಕು ಕೃಷಿ ಇಲಾಖೆ ಅದಿಕಾರಿ ಸುಶೀಲಮ್ಮ ಸೇರಿದಂತೆ ನೂರಾರು ಪ್ರಗತಿ ಪರ ರೈತರು ಹಾಜರಿದ್ದರು.

ಶೇ. 25 ರ ಅನುದಾನದಲ್ಲಿ ತಲಾ 5 ಸಾವಿರ ರೂಪಾಯಿ ಶಿಷ್ಯವೇತನ

ಶೈಕ್ಷಣಿಕ ಉಪಯೋಗಕ್ಕೆ ಚೆಕ್‌ಗಳ ವಿತರಣೆ

ವಿಜಯಪುರ: ಹೋಬಳಿಯ ಹಾರೋಹಳ್ಳಿ ಗ್ರಾಮ ಪಂಚಾಯಿತಿ ವತಿಯಿಂದ ಡೇರಿ ಸಭಾಂಗಣದಲ್ಲಿ ಶನಿವಾರ 2024-25 ನೇ ಸಾಲಿನ ಮೊದಲನೇ ಹಂತದ ಗ್ರಾಮಸಭೆ, ಮಹಿಳಾ ಮತ್ತು ಮಕ್ಕಳ ಗ್ರಾಮಸಭೆ, ವಿಶೇಷ ಚೇತನರ ಸಮನ್ವಯ ಸಭೆಯನ್ನು ಅಧ್ಯಕ್ಷೆ ಸುಮಾದೇವಿಮಂಜುನಾಥ್ ಅವರ ಅಧ್ಯಕ್ಷತೆಯಲ್ಲಿ ನಡೆಸಲಾಯಿತು. ಶೇ. 25 ರ ಅನುದಾನದಲ್ಲಿ ತಲಾ 5 ಸಾವಿರದಂತೆ ವಿದ್ಯಾರ್ಥಿಗಳ ಶೈಕ್ಷಣಿಕ ಉಪಯೋಗಕ್ಕೆ ಚೆಕ್ಕುಗಳನ್ನು ವಿತರಣೆ ಮಾಡಿದರು.

ಹೋಬಳಿಯ ರೇಷ್ಮೆ, ಕೃಷಿ, ತೋಟಗಾರಿಕೆ, ಕಂದಾಯ, ಮಹಿಳಾ ಮತ್ತು ಮಕ್ಕಳ ಕಲ್ಯಾಣ ಇಲಾಖೆ, ಕುಡಿಯುವ ನೀರು ಸರಬರಾಜು ಆರೋಗ್ಯ ಇಲಾಖೆ ಸೇರಿದಂತೆ ಹಲವಾರು ಅಧಿಕಾರಿಗಳು ತಮ್ಮಇಲಾಖೆಗಳಲ್ಲಿ ಸಿಗುವ ಸೌಲಭ್ಯಗಳ ಕುರಿತು ಮಾಹಿತಿ ನೀಡಿದರು.

ಗ್ರಾಮಸಭೆಗೆ ಶಾಸಕರು, ತಾಲ್ಲೂಕು ಮಟ್ಟದ ಒಬ್ಬ ಅಧಿಕಾರಿಯೂ ಬರುವುದಿಲ್ಲ. ಕಳೆದ ಗ್ರಾಮಸಭೆಗಳಲ್ಲಿ ಹೇಳಿದ್ದೇವೆ. ಈಗಲೂ ಪುನಾರಾವರ್ತನೆಯಾಗುತ್ತಿದೆ. ನಾವು ಸಮಸ್ಯೆಗಳನ್ನು ಯಾರ ಬಳಿಯಲ್ಲಿ ಚರ್ಚೆ ಮಾಡಬೇಕು. ಅನುಷ್ಠಾನಾಧಿಕಾರಿಗಳು ಬಾರದಿದ್ದ ಮೇಲೆ ಸಭೆಯನ್ನು ನಡೆಸಿ ಪ್ರಯೋಜನವೇನು? ಕಂದಾಯ, ಆರೋಗ್ಯ ಇಲಾಖೆ, ಭೂಮಾಪನ ಇಲಾಖೆ, ಬೆಸ್ಕಾಂ ಸೇರಿದಂತೆ ಬಹಳಷ್ಟು ಇಲಾಖೆಗಳಿಗೆ ಸಂಬಂಧಪಟ್ಟ ಹಲವಾರು ಸಮಸ್ಯೆಗಳಿವೆ. ಪರಿಹರಿಸುವವರು ಯಾರು? ಸರ್ಕಾರಕ್ಕೆ ಲೆಕ್ಕ ಕೊಡಬೇಕೆನ್ನುವ ಉದ್ದೇಶದಿಂದ ಕಾಟಾಚಾರಕ್ಕೆ ಸಭೆ ನಡೆಸಬೇಕೆ? ಎಂದು ದೊಡ್ಡಮುದ್ದೇನಹಳ್ಳಿ ಸದಸ್ಯ ಸತೀಶ್, ತಿಮ್ಮಹಳ್ಳಿಯ ಸದಸ್ಯ ಹರೀಶ್ ಅವರು ತೀವ್ರ ಆಕ್ರೋಶ ವ್ಯಕ್ತಪಡಿಸಿದರು.

ಹಳ್ಳಿಗಳಲ್ಲಿ ಅಕ್ರಮವಾಗಿ ಮದ್ಯಮಾರಾಟ ನಡೆಯುತ್ತಿದೆ. ಯುವಕರು ಮದ್ಯವ್ಯಸನಿಗಳಾಗಿ ತಮ್ಮ ಆರೋಗ್ಯ ಹಾಳು ಮಾಡಿಕೊಳ್ಳುತ್ತಿದ್ದಾರೆ. ಈ ಬಗ್ಗೆ ಪೊಲೀಸರಾಗಲಿ, ಅಬಕಾರಿ ಇಲಾಖೆಯವರಾಗಲಿ ಯಾವುದೇ ಕ್ರಮ ಕೈಗೊಳ್ಳುತ್ತಿಲ್ಲವೆಂದು ಸದಸ್ಯ ಮನೋಹರ್ ಆಕ್ಷೇಪ ವ್ಯಕ್ತಪಡಿಸಿದರು.

ಅಬಕಾರಿ ಇಲಾಖೆಯ ಅಧಿಕಾರಿ ತಿಮ್ಮರಾಜು ಅವರು ಮದ್ಯಮಾರಾಟ ನಡೆಯುತ್ತಿದ್ದರೆ ಮಾಹಿತಿ ಕೊಟ್ಟರೆ ದಾಳಿ ನಡೆಸಿ, ಕೇಸು ಮಾಡುತ್ತೇವೆ ಎಂದು ಉತ್ತರಿಸಿದರು. ಇದುವರೆಗೂ ಎಷ್ಟು ಪ್ರಕರಣಗಳು ದಾಖಲಾಗಿವೆ ಎನ್ನುವ ಪ್ರಶ್ನೆಗೆ ನಾನು ಮಾಹಿತಿ ತಂದಿಲ್ಲವೆಂದರು. ನಾವು ಮಾಹಿತಿ ಕೊಟ್ಟರೆ ಮಾತ್ರವೇ ನೀವು ದಾಳಿ ನಡೆಸುತ್ತಿರಿ, ನೀವು ಗಮನಹರಿಸುವುದಿಲ್ಲವೇ ಎಂದು ಮಾಜಿ ಗ್ರಾಮ ಪಂಚಾಯಿತಿ ಅಧ್ಯಕ್ಷ ಚಂದ್ರಪ್ಪ ಅವರು, ಬೇಸರ ವ್ಯಕ್ತಪಡಿಸಿದರು. ಪ್ರತಿನಿತ್ಯ ಅಕ್ರಮವಾಗಿ ಮದ್ಯಮಾರಾಟ ಮಾಡುವವರ ಮನೆ ಬಾಗಿಲು ಕಾಯಬೇಕೆ? ನಮಗೆ ಅದೇನಾ ಕೆಲಸವೆಂದು ಉತ್ತರಿಸಿದ್ದರಿಂದ ಸ್ಥಳೀಯ ಮಹಿಳೆಯರು ನೀವು ಇಲ್ಲಿ ಹೇಳಿ ಹೋಗ್ತೀರಿ, ಕೆಲಸ ಮಾಡಲ್ಲ ಎಂದು ವಿರೋಧ ವ್ಯಕ್ತಪಡಿಸಿದರು.

ಜಲಜೀವನ ಮಿಷನ್ ಯೋಜನೆಯಡಿ ಪಂಚಾಯಿತಿ ವ್ಯಾಪ್ತಿಯಲ್ಲಿ ಯಾವ ಹಳ್ಳಿಯಲ್ಲೂ ಇದುವರೆಗೂ ಕಾಮಗಾರಿ ಪೂರ್ಣಗೊಂಡಿಲ್ಲ. ಹಳ್ಳಿಗಳಲ್ಲಿ ರಸ್ತೆಗಳು ಅಗೆದಿದ್ದಾರೆ. ಮುಚ್ಚಿಲ್ಲ. ಕಾಮಗಾರಿಯಲ್ಲಿ ಕಳಪೆಯಾಗುತ್ತಿದೆ. ಅಧಿಕಾರಿಗಳು ಕಣ್ಣು ಮುಚ್ಚಿ ಕುಳಿತಿದ್ದೀರಿ, ಜನರಿಗೆ ನಾವು ಏನು ಉತ್ತರ ಕೊಡಬೇಕು ಎಂದು ಸದಸ್ಯ ಹರೀಶ್ ಪ್ರಶ್ನೆ ಮಾಡಿದರು. ಎಲ್ಲೂ ಕಳಪೆಯಾಗಿಲ್ಲ. ಕಾಮಗಾರಿ ವಿಳಂಬ ಮಾಡಿರುವುದಕ್ಕೆ ಗುತ್ತಿಗೆದಾರರು ಶೋಕಾಸ್ ನೋಟೀಸ್ ಜಾರಿ ಮಾಡಲಾಗಿದೆ ಎಂದು ಎಂಜಿನಿಯರ್ ರಂಜಿತ್ ಉತ್ತರಿಸಿದರು.

ಜಿಲ್ಲಾ ಗ್ಯಾರಂಟಿ ಯೋಜನೆಗಳ ಅಧ್ಯಕ್ಷ ಬಿ.ರಾಜಣ್ಣ ಮಾತನಾಡಿ, ವಿಜಯಪುರ ಹೋಬಳಿಯ ಹಾರೋಹಳ್ಳಿ, ಗೊಡ್ಲುಮುದ್ದೇನಹಳ್ಳಿ, ವೆಂಕಟಗಿರಿಕೋಟೆ, ಕೋರಮಂಗಲ, ಮಂಡಿಬೆಲೆ, ಬಿಜ್ಜವಾರ ಮುಂತಾದ ಪಂಚಾಯಿತಿಗಳಿಗೆ ಆದಾಯದ ಮೂಲಗಳಿಲ್ಲದ ಕಾರಣ ಬಯಾಪದಿಂದ ಹೆಚ್ಚಿನ ಅನುದಾನ ಒದಗಿಸಿಕೊಡಬೇಕು ಎಂದು ಬಯಪಾ ಅಧ್ಯಕ್ಷರಿಗೆ ಮನವಿ ಮಾಡಿದರು. ಸಚಿವರು ಈ ಭಾಗದ ಅಭಿವೃದ್ಧಿಗಾಗಿ ಹಲವಾರು ಯೋಜನೆಗಳನ್ನು ರೂಪಿಸಿಕೊಂಡಿದ್ದಾರೆ ಎಂದರು.

ಬಯಾಪ ಅಧ್ಯಕ್ಷ ವಿ.ಶಾಂತಕುಮಾರ್ ಮಾತನಾಡಿ, ಗ್ರಾಮೀಣ ಪ್ರದೇಶಗಳಲ್ಲಿ ಅಗತ್ಯವಾಗಿರುವ ರಸ್ತೆಗಳ ನಿರ್ಮಾಣ ಸೇರಿದಂತೆ ಶಾಲಾ ಕಟ್ಟಡಗಳ ನಿರ್ಮಾಣಕ್ಕೆ ಆಧ್ಯತೆ ನೀಡಲಾಗುತ್ತಿದೆ. ಏನೇನು ಅಭಿವೃದ್ಧಿಯಾಗಬೇಕು ಎಂದು ಪಟ್ಟಿ ಮಾಡಿಕೊಟ್ಟರೆ ಕೂಡಲೇ ಕ್ರಮ ವಹಿಸುವುದಾಗಿ ಭರವಸೆ ನೀಡಿದರು. ಸಂಪನ್ಮೂಲ ವ್ಯಕ್ತ ಮೂರ್ತಿ ಅವರು ಮಕ್ಕಳು ಹಕ್ಕುಗಳ ಕುರಿತು ಮಾತನಾಡಿದರು.

ನೋಡಲ್ ಅಧಿಕಾರಿ ಮಹೇಶ್, ತಾಲ್ಲೂಕು ಗ್ಯಾರಂಟಿ ಯೋಜನೆಗಳ ಅಧ್ಯಕ್ಷ ಜಗನ್ನಾಥ್, ರಘು, ಡೇರಿ ಅಧ್ಯಕ್ಷ ತಮ್ಮೇಗೌಡ, ಗ್ರಾಮ ಪಂಚಾಯಿತಿ ಉಪಾಧ್ಯಕ್ಷೆ ನರಸಮ್ಮಪೂಜಪ್ಪ, ಪಿಡಿಓ ಆರ್.ಜಿ.ಸೌಮ್ಯ, ಕಾರ್ಯದರ್ಶಿ ರಾಜೇಶ್, ಕೃಷ್ಣಪ್ಪ, ಸದಸ್ಯರಾದ ಎಸ್.ಮಂಜುಳಾ, ಎನ್. ಮಂಜುಳಾ, ಎಂ.ಶಂಕರ್, ಎಸ್.ಶ್ರೀನಿವಾಸ್, ಆಂಜಿನಮ್ಮ, ಮನೋಹರ್.ಎನ್, ಟಿ.ಎಂ.ಹರೀಶ್, ಡಿ.ಎಂ.ಸತೀಶ್, ಮಂಜುಳಮ್ಮ, ನಾಗಮ್ಮ ಮುಖಂಡ ವೆಂಕಟೇಶಪ್ಪ, ಇದ್ದರು.

ಜಲಕಂಟೇಶ್ವರ ಪಂಚಶತಏಕ ಲಿಂಗ ಮಂಡಲಾಭಿಷೇಕ

ಕೋಲಾರ: ನಗರದ ಅಂತರಗಂಗೆ ತಪಲು, ನಿಭೂತಿಪುರ ಗ್ರಾಮದಲ್ಲಿ ನೆಲೆಸಿರುವ ಜಲಕಂಟೇಶ್ವರಸ್ವಾಮಿ ದೇವಾಲಯದಲ್ಲಿ ಶ್ರೀ ಜಲಕಂಟೇಶ್ವರಸ್ವಾಮಿ ಭಕ್ತ ಮಂಡಳಿ ವತಿಯಿಂದ ಶ್ರೀ ಪ್ರಸನ್ನ ಜಲಕಂಟೇಶ್ವರ ಪಂಚಶತಏಕ (50) ಲಿಂಗ ಮಂಡಲಾಭಿಷೇಕ ಮಹೋತ್ಸವವನ್ನು ಡಿ, 24 ಮತ್ತು 25 ರಂದು 2ದಿನಗಳ ಕಾಲ ಹಮ್ಮಿಕೊಳ್ಳಲಾಗಿದೆ.

ಡಿ, 24ರ ಮಂಗಳವಾರ ರಾತ್ರಿ 7ಕ್ಕೆ ಗಂಗಾಭಾಗಿರತಿ ಪೂಜೆ, ಮಹಾಗಣಪತಿ ಪ್ರಾರ್ಥನೆ, ಜಪ ಪಾರಾಯಣಗಳು, ಕಳಶ ಸ್ಥಾಪನೆ, ಕಳಶಾರ್ಚನೆ, ಆಗ್ನಿ ಪ್ರತಿಷ್ಠೆ, ಗಣಪತಿ ಹೋಮ, ನವಗ್ರಹ ಹೋಮ, ಮೂಲ ದೇವರ ಪ್ರಧಾನ ಹೋಮ, ದಿಕ್ಪಾಲಕರ ಹೋಮ, ಮಂಗಳಾರತಿ, ತೀರ್ಥ ಪ್ರಸಾದ ವಿನಿಯೋಗವಿರುತ್ತದೆ.

ಡಿ, 25ರ ಬುಧವಾರ ಬೆಳಗ್ಗೆ 6-30 ಕ್ಕೆ ಮಹಾ ಗಣಪತಿ ಪ್ರಾರ್ಥನೆ, ಸ್ವಸ್ತಿವಾಚನೆ, ಜಪ ಪಾರಾಯಣಗಳು, ಕಳಶಾರ್ಚನೆ, ಮೂಲ ದೇವರಿಗೆ ಪಂಚಾಮೃತ ಅಭಿಷೇಕ, ರುದ್ರಾಭಿಷೇಕ, ಮಂಗಳಾರತಿ ಗಣಪತಿ ಹೋಮ, ನವಗ್ರಹ ಹೋಮ, ರುದ್ರ ಹೋಮ, ಪ್ರಧಾನ ಹೋಮ, ಕಳಾ ಹೋಮ, ಶಾಂತಿ ಹೋಮ, ಪ್ರಾಯಶ್ಚಿತ್ತ ಹೋಮ, ಪೂರ್ಣಾಹುತಿ, ಕಳಶ ವಿಸರ್ಜನೆ, ಲಿಂಗಗಳಿಗೆ ಕುಂಭಾಭಿಷೇಕ, ಪಂಚಾಮೃತ ಅಭಿಷೇಕ, ಅರ್ಚನೆ, ನಿವೇದನೆ, ಮಂಗಳಾರತಿ, ಮೂಲದೇವರಿಗೆ ಅರ್ಚನೆ, ನಿವೇದನೆ, ರಾಷ್ಟ್ರೋಪಚಾರ ಸೇವೆ, ಮಹಾಮಂಗಳಾರತಿ, ತೀರ್ಥ ಪ್ರಸಾದ ವಿನಿಯೋಗವಿರುತ್ತದೆ.

ಭಕ್ತಾಧಿಗಳು ಸಕಾಲಕ್ಕೆ ಆಗಮಿಸಿ ದೇವರ ಕೃಪೆಗೆ ಪಾತ್ರರಾಗುವಂತೆ ಅರ್ಚಕ ಸೋಮಶೇಖರ ದೀಕ್ಷಿತರು ಪ್ರಕಟಣೆಯಲ್ಲಿ ತಿಳಿಸಿದ್ದಾರೆ.

ಕ್ರೀಡಾ ಅಭಿರುಚಿ ಬೆಳೆಸಿಕೊಳ್ಳಿ: ಡಾ.ಸಿದ್ದರಾಜು

ಚಾಮರಾಜನಗರ: ಪ್ರತಿಯೊಬ್ಬ ವಿದ್ಯಾರ್ಥಿಗಳು ಕ್ರೀಡಾ ಕೂಟದಲ್ಲಿ ಭಾಗವಹಿಸುವ ಅಭಿರುಚಿ ಬಯಸಿಕೊಳ್ಳಬೇಕು ತರಬೇತುದಾರ, ಹಾಗೂ ಚಾಮರಾಜನಗರ ವಿಶ್ವವಿದ್ಯಾಲಯ ನಿರ್ದೇಶಕ ಡಾ,ಶಾಂತರಾಜು ಸಲಹೆ ನೀಡಿದರು. ಚಾಮರಾಜನಗರ ಸರ್ಕಾರಿ ಮಹಿಳಾ ಕಾಲೇಜು ಆವರಣದಲ್ಲಿ ಸೋಮವಾರ ಬೆಳಗ್ಗೆ ತಮಿಳುನಾಡಿನ ಸೆಂಟ್ರಲ್ ಯೂನಿವರ್ಸಿಟಿ. ಕಾಲೇಜಿನಲ್ಲಿ ಡಿಸೆಂಬರ್ 27 ರಿಂದ 31ರವರೆಗೆ ನಡೆಯಲಿರುವ ದಕ್ಷಿಣ ವಲಯ ಅಂತರ ವಿಶ್ವವಿದ್ಯಾಲಯ ಕ್ರೀಡ ಕೂಟದಲ್ಲಿ ಚಾಮರಾಜನಗರ ವಿಶ್ವವಿದ್ಯಾಲಯದಿಂದ 12 ಮಂದಿಪುರುಷರ ಕೊಕ್ಕೋ ತಂಡವು ಭಾಗವಹಿಸುತ್ತಿರುವ ಹಿನ್ನೆಲೆ. ಚಾಮರಾಜನಗರ ವಿಶ್ವವಿದ್ಯಾಲಯ ಕುಲಪತಿ ಪ್ರೊ. ಎಂ ಆರ್ ಗಂಗಾಧರ್, ಕುಲ ಸಚಿವ ಮೌಲ್ಯಮಾಪನ ಜಿವಿ ವೆಂಕಟರಮಣ ಪಿ ಎಂ ಈ ಬಿನಿರ್ದೇಶಕ ಡಾ ಎ ಜಿ ಸಿದ್ದರಾಜು, ತರಬೇತುದಾರಶಾಂತರಾಜು. ಕ್ರೀಡಾ ಸಲಹೆ ಸಮಿತಿ ಸದಸ್ಯರಾದ ಜಿ ಬಂಗಾರು ಶುಭಾಶಯ ಕೋರಿದರು. ಕೊಕ್ಕೋ ತಂಡದ ನಾಯಕ ಮಹೇಂದ್ರ ರಾಜ್, ಕ್ರೀಡಾಪಟುಗಳಾದ, ಎಸ್ ಮಾದೇವಸ್ವಾಮಿ, ಎಸ್ ಬಿ ಆಕಾಶ್, ನಿಶಾಂತ್ ಎಸ್, ಮಾದೇವಸ್ವಾಮಿ,ಜಿ, ವಿನಯ್ ಎಂ, ಹರ್ಷ ಬಿ, ಲಕ್ಷ್ಮಣ ಆರ್, ರೋಹಿತ್ ರಾಜ್ ಎಂ, ಲಿಕಿಂಗ್ ಎಸ್, ನಂದೀಶ ಬಿ,ಪ್ರೀತಮ್ ಜಿ, ಹಾಜರಿದ್ದರು.

ಕೋಲಾರ ಕನ್ನಡ ಭವನದಲ್ಲಿ ಕ್ರಿಸ್ಮಸ್ ಸಂಭ್ರಮ

ಕೋಲಾರ: ಪದವೀಧರ ಹೇತ್ರದ ಜಿಲ್ಲಾಧ್ಯಕ್ಷರಾದ ಸುಧೀರ್ ರವರ ನೇತೃತ್ವದಲ್ಲಿ ಕೋಲಾರದ ಕನ್ನಡ ಭವನದಲ್ಲಿ ಇಂದು ಕ್ರಿಸ್ಮಸ್ ಸಂಭ್ರಮ ಆಚರಿಸಲಾಯಿತು. ಕಾರ್ಯಕ್ರಮ ಉದ್ಘಾಟಿಸಿ ಮಾತನಾಡಿದ ಮಾನ್ಯಸಚಿವರಾದ ಕೆ ಹೆಚ್ ಮುನಿಯಪ್ಪ ಮೊದಲು ನೆರೆದಿದ್ದ ಬಾಂಧವರಿಗೆ ಶುಭಾಶಯಕೋರಿ ಆಯೋಜಕರಿಗೆ ಅಭಿನಂದಿಸಿದರು. ಇಡೀ ವಿಶ್ವಕ್ಕೆ ಶಾಂತಿ ಸಂದೇಶ ಸಾರಿದ ಮತ್ತು ಶಾಂತಿಪ್ರಿಯನಾದ ಜೀಸಸ್ ಕ್ರಿಸ್ತನನ್ನು ನೆನೆದು ಅವರಿಗೆ ನಮನಗಳನ್ನು ಸಲ್ಲಿಸಿ ಅವರ ಹಾದಿಯಲ್ಲಿ ಎಲ್ಲರೂ ನಡಿಯೋಣ ಮತ್ತು ಅವರ ಸಂದೇಶಗಳನ್ನು ಪಾಲಿಸುವ ಮೂಲಕ ಇತರರಿಗೆ ಮಾದರಿಯಾಗೋಣ ಎಂದರು.

ಇದೇ ಸಂದರ್ಭದಲ್ಲಿ ಸಮಾಜದ ಬಡವರಿಗೆ ವಸ್ತ್ರ ಹಂಚುವ ಮೂಲಕ ಕಾರ್ಯಕ್ರಮಕ್ಕೆ ಮೆರಗು ನೀಡಿದ ಸುಧೀರ್ ಮತ್ತು ತಂಡ .

ಕಾರ್ಯಕ್ರಮದ ಆಯೋಜಕರಾದ ಸುಧೀರ್ ಮಾತನಾಡಿ ಕ್ರಿಸ್ಮಸ್ ಸಂಭ್ರಮ ಕಾರ್ಯಕ್ರಮ ಮೊದಲಬಾರಿಗೆ ಕೋಲಾರದಲ್ಲಿ ಆಯೋಜಿಸಲಾಗಿದ್ದು ಸ್ನೇಹಿತರ ಮತ್ತು ಸಮಾಜದವರ ಸಹಕಾರದಿಂದ ಕಾರ್ಯಕ್ರಮ

ಅಭೂತಪೂರ್ವ ಯಶಸ್ಸನ್ನು ಖಂಡಿದೆ .ಮುಂದಿನ ವರ್ಷದಲ್ಲಿ ಸಮಾಜದ ಸಾಧಕರು ,ವಿದ್ಯಾರ್ಥಿಗಳು ,ಸಮಾಜಸೇವಕರು ಮತ್ತು ವಿವಿಧ ಕ್ಷೇತ್ರಗಳಲ್ಲಿ ದುಡಿದಂತಹವರನ್ನು ಗೌರವಿಸಲಾಗುವುದೆಂದರು.

ಕಾರ್ಯಕ್ರಮದಲ್ಲಿ ಮಾನ್ಯ ಸಚಿವರಾದ ಕೆ ಹೆಚ್ ಮುನಿಯಪ್ಪ ,ಮುಖ್ಯಮಂತ್ರಿಗಳ ಮಾಧ್ಯಮ ಸಲಹೆಗಾರರಾದ ಕೆ ವಿ ಪ್ರಭಾಕರ್ ಪತ್ರಕರ್ತರು ಮತ್ತು ಜಿಲಾಸಹಕಾರ ಸಂಘದ ಅಧ್ಯಕ್ಷರಾದ ಕೆ ಎಸ್ ಗಣೇಶ್ ,ಸಮಾಜಸೇವಕರು ಮತ್ತು ನೀರಾವರಿ ಹೋರಾಟಗಾರರ ಕುರುಬರಪೇಟೆ ವೆಂಕಟೇಶ್ ,ದಲಿತ್ ನಾರಾಯಣಸ್ವಾಮಿ ,ಕಾರ್ಯಾಧ್ಯಕ್ಷರಾದ ಊರುಬಾಗಿಲು ಶ್ರೀನಿವಾಸ್ ,ಚೇತಂಬಾಬು ಜಿಲ್ಲಾಧ್ಯಕ್ಷರಾದ ಲಕ್ಷ್ಮೀನಾರಾಯಣ ,ರತ್ನಮ್ಮ ,ಸೇವಾದಳದ ಹರಿನಾಥ್ ,ರಾಮಮೂರ್ತಿ ನಾಯ್ಡು ,ಸೋಮಶೇಖರ್ ,ಮುರಳಿಗೌಡ ,ಮಂಜುನಾಥ್ ಮತ್ತು ಸಮಾಜದ ಧರ್ಮಗುರುಗಳು ಹಾಗೂ ಸಮಾಜದ ಬಂಧುಗಳಿದ್ದರು .

ಅಲೆಮಾರಿ, ಅರೆ ಅಲೆಮಾರಿ ಅಭಿವೃದ್ಧಿಯ ಜಿಲ್ಲಾ ಅನುಷ್ಠಾನ ಸಮಿತಿಯ ಸದಸ್ಯ ಆಯ್ಕೆ

ಕೋಲಾರ: ಕೊರಚ ಕೊರಮ ಸಮಾಜದ ಶ್ರೀನಿವಾಸಪುರ ತಾಲೂಕು ಉಪಾಧ್ಯಕ್ಷರಾದ ಕೊಳತ್ತೂರು ನಾಗರಾಜು ರವರು ಅಲೆಮಾರಿ ಅರೆ ಅಲೆಮಾರಿ ಅಭಿವೃದ್ಧಿಯ ಜಿಲ್ಲಾ ಅನುಷ್ಠಾನ ಸಮಿತಿ ಸದಸ್ಯರಾಗಿ ಆಯ್ಕೆ ಮಾಡಿದ್ದಕ್ಕಾಗಿ ಧನ್ಯವಾದಗಳನ್ನು ತಿಳಿಸಿದ್ದಾರೆ. ಈ ಸಂದರ್ಭದಲ್ಲಿ ನಾಗರಾಜು ರವರು ಮಾತನಾಡಿ ಸಮುದಾಯದ ಅಭಿವೃದ್ಧಿ, ಹಿಂದುಳಿದ

ಮಕ್ಕಳಿಗೆ ಶಿಕ್ಷಣ, ಪ್ರತಿಯೊಬ್ಬ ವ್ಯಕ್ತಿಗೂ ತಲುಪುವ ಸಮಾಜಮುಖಿ ಕೆಲಸಗಳ ಮತ್ತಷ್ಟು ಸಾರಿದರು. ಸಮುದಾಯದ ಪ್ರತಿಯೊಬ್ಬರಿಗೂ ಸರ್ಕಾರದ ಯೋಜನೆಗಳಿಂದ ಪ್ರಯೋಜನ ಪಡೆಯುವ ಹಕ್ಕಿದೆ ಮತ್ತು ಈ ಪ್ರಯೋಜನಗಳನ್ನು ಹೇಗೆ ಪಡೆಯುವುದು ಎಂಬುದರ ಬಗ್ಗೆ ಅವರು ಹೇಳಿದರು. ಮೂಲಸೌಕರ್ಯ, ಆರೋಗ್ಯ ಮತ್ತು ಶಿಕ್ಷಣವನ್ನು ಸುಧಾರಿಸುವುದು , ಬಡ ಮಕ್ಕಳಿಗೆ ಗುಣಮಟ್ಟದ ಶಿಕ್ಷಣದ ಪ್ರವೇಶವನ್ನು ಖಾತರಿಪಡಿಸುವುದು, ವಿವಿಧ ಸರ್ಕಾರಿ ಯೋಜನೆಗಳು ಅಥವಾ ಎನ್ ಜಿ ಓ ಪಾಲುದಾರಿಕೆಗಳ ಮೂಲಕ ಅಂಚಿನಲ್ಲಿರುವ ಸಮುದಾಯಗಳನ್ನು ತಲುಪುವುದು, ನೆರವು ನೀಡುವುದು ಮತ್ತು ಸಾಮಾಜಿಕ ಸಮಾನತೆಯನ್ನು ಉತ್ತೇಜಿಸುವುದು. ಆರೋಗ್ಯ, ಶಿಕ್ಷಣ ಮತ್ತು ಹಣಕಾಸಿನ ನೆರವು ಕಾರ್ಯಕ್ರಮಗಳಂತಹ ಲಭ್ಯವಿರುವ ಸರ್ಕಾರಿ ಪ್ರಯೋಜನಗಳ ಕುರಿತು ಜನರಿಗೆ ಶಿಕ್ಷಣ ನೀಡುವುದು. ಜ್ಞಾನ ಮತ್ತು ಸಂಪನ್ಮೂಲಗಳೊಂದಿಗೆ ಸಮುದಾಯವನ್ನು ಸಬಲೀಕರಣಗೊಳಿಸುವ ಮೂಲಕ, ಹೆಚ್ಚು ಸಮಾನ ಮತ್ತು ಸಮೃದ್ಧ ಸಮಾಜವನ್ನು ಸೃಷ್ಟಿಸುವ ಗುರಿಯನ್ನು ಹೊಂದಿದ್ದಾರೆ ಎಂದು ಅವರು ಒತ್ತಿ ಹೇಳಿದರು.

ತರಬೇತಿಗೆ ಅರ್ಜಿ ಆಹ್ವಾನ

ಬೆಂಗಳೂರು: ಪ್ರವಾಸೋದ್ಯಮ ಇಲಾಖೆಯ ವತಿಯಿಂದ 2024–25ನೇ ಸಾಲಿನಲ್ಲಿ ಪ್ರವಾಸೋದ್ಯಮ / ಆತಿಥ್ಯ ಕ್ಷೇತ್ರದಲ್ಲಿ ಕೌಶಲ್ಯಾಭಿವೃದ್ಧಿ ತರಬೇತಿ ಕಾರ್ಯಕ್ರಮವನ್ನು ಪರಿಶಿಷ್ಟ ಜಾತಿಗೆ ಸೇರಿದ 292 ಅಭ್ಯರ್ಥಿಗಳಿಗೆ ಹಾಗೂ ಪರಿಶಿಷ್ಟ ಪಂಗಡಕ್ಕೆ ಸೇರಿದ 162 ಅಭ್ಯರ್ಥಿಗಳಿಗೆ ರಾಜ್ಯ ಹಾಗೂ ಕೇಂದ್ರ ಸರ್ಕಾರದ ಆತಿಥ್ಯ ಕ್ಷೇತ್ರದ ಸಂಸ್ಥೆಗಳಾದ ಫುಡ್ ಕ್ರಾಫ್ಟ್ ಇನ್ಸಿಟ್ಯೂಟ್, ಮೈಸೂರು (ಎಫ್‌ಸಿಐ) ಹಾಗೂ ಇನ್ಸಿಟ್ಯೂಟ್ ಆಫ್ ಹೋಟೆಲ್ ಮ್ಯಾನೇಜ್‌ಮೆಂಟ್, ಬೆಂಗಳೂರು (ಐಹೆಚ್‌ಎಂ) ರವರ ಮೂಲಕ ವಸತಿ ಸಹಿತ ಕಾರ್ಯಕ್ರಮವನ್ನು ಹಮ್ಮಿಕೊಂಡಿದ್ದು, ಅರ್ಹ ಅಭ್ಯರ್ಥಿಗಳಿಂದ ಅರ್ಜಿ ಆಹ್ವಾನಿಸಲಾಗಿದೆ. Food and Beverage Service Steward ತರಬೇತಿಯು 4 ತಿಂಗಳಾಗಿದ್ದು, ಎಸ್‌ಎಸ್‌ಎಲ್‌ಸಿ ಉತ್ತೀರ್ಣವಾಗಿರಬೇಕು. 20 ವರ್ಷದಿಂದ 45 ವರ್ಷದ ವಯೋಮಿತಿಯಲ್ಲಿರಬೇಕು. ತರಬೇತಿಗೆ ಪರಿಶಿಷ್ಟ ಜಾತಿಯ 100 ಅಭ್ಯರ್ಥಿಗಳು ಹಾಗೂ ಪರಿಶಿಷ್ಟ ಪಂಗಡದ 49 ಅಭ್ಯರ್ಥಿಗಳಿಗೆ ಮಾತ್ರ ಅವಕಾಶವಿರುತ್ತದೆ. Room Attendant ತರಬೇತಿಯು 4 ತಿಂಗಳಾಗಿದ್ದು, ಐದನೇ ತರಗತಿ ಉತ್ತೀರ್ಣವಾಗಿರಬೇಕು. 20 ವರ್ಷದಿಂದ 45 ವರ್ಷದ ವಯೋಮಿತಿಯಲ್ಲಿರಬೇಕು. ತರಬೇತಿಗೆ ಪರಿಶಿಷ್ಟ ಜಾತಿಯ 30 ಅಭ್ಯರ್ಥಿಗಳು ಹಾಗೂ ಪರಿಶಿಷ್ಟ ಪಂಗಡದ 14 ಅಭ್ಯರ್ಥಿಗಳಿಗೆ ಮಾತ್ರ ಅವಕಾಶವಿರುತ್ತದೆ. Front office Associate ತರಬೇತಿಯು 4 ತಿಂಗಳಾಗಿದ್ದು, 12 ನೇ ತರಗತಿ ಉತ್ತೀರ್ಣವಾಗಿರಬೇಕು. 20 ವರ್ಷದಿಂದ 45 ವರ್ಷದ ವಯೋಮಿತಿಯಲ್ಲಿರಬೇಕು. ತರಬೇತಿಗೆ ಪರಿಶಿಷ್ಟ ಜಾತಿಯ 15 ಅಭ್ಯರ್ಥಿಗಳು ಹಾಗೂ ಪರಿಶಿಷ್ಟ ಪಂಗಡದ 5 ಅಭ್ಯರ್ಥಿಗಳಿಗೆ ಮಾತ್ರ ಅವಕಾಶವಿರುತ್ತದೆ. Multi cuisine Cook ತರಬೇತಿಯು 4 ತಿಂಗಳಾಗಿದ್ದು, 8 ನೇ ತರಗತಿ ಉತ್ತೀರ್ಣವಾಗಿರಬೇಕು. 20 ವರ್ಷದಿಂದ 45 ವರ್ಷದ ವಯೋಮಿತಿಯಲ್ಲಿರಬೇಕು. ತರಬೇತಿಗೆ ಪರಿಶಿಷ್ಟ ಜಾತಿಯ 147 ಅಭ್ಯರ್ಥಿಗಳು ಹಾಗೂ ಪರಿಶಿಷ್ಟ ಪಂಗಡದ 89 ಅಭ್ಯರ್ಥಿಗಳಿಗೆ ಮಾತ್ರ ಅವಕಾಶವಿರುತ್ತದೆ. ಈ ನಾಲ್ಕು ವಿಭಾಗಗಳಲ್ಲಿ ತರಬೇತಿ ಪಡೆಯಲು ಪ್ರವಾಸೋದ್ಯಮ ಇಲಾಖೆಯ ಎಲ್ಲಾ ಜಿಲ್ಲೆಗಳಲ್ಲಿನ ಜಂಟಿ ನಿರ್ದೇಶಕರು, ಉಪನಿರ್ದೇಶಕರು, ಸಹಾಯಕ ನಿರ್ದೇಶಕರು ಕಚೇರಿಯಲ್ಲಿ ಅರ್ಜಿಗಳನ್ನು ವಿತರಿಸಲಾಗುವುದು. ಭರ್ತಿ ಮಾಡಿದಅರ್ಜಿಗಳನ್ನು ಆಯಾ ಜಿಲ್ಲೆಯ ಪ್ರವಾಸೋದ್ಯಮ ಇಲಾಖೆಯ ಕಚೇರಿಗೆ ಡಿಸೆಂಬರ್ 28 ರೊಳಗೆ ಸಲ್ಲಿಸುವುದು. ಹೆಚ್ಚಿನ ಮಾಹಿತಿಗಾಗಿ ಬೆಂಗಳೂರು ವಿಭಾಗ ದೂರವಾಣಿ ಸಂಖ್ಯೆ 080–2222441, ಮೈಸೂರು ವಿಭಾಗ 0831–2470879, ಕಲಬುರಗಿ ವಿಭಾಗ 08472277848 ಗೆ ಸಂಪರ್ಕಿಸಬಹುದು.

26ರಂದು ವಿಶೇಷ ‘ಸ್ವಾತಿ’ ಪೂಜೆ

ಮೈಸೂರು: ನಗರದ ಕಾಳಿದಾಸ ರಸ್ತೆಯಲ್ಲಿರುವ ಇತಿಹಾಸ ಪ್ರಸಿದ್ಧ ಶ್ರೀ ಯದುಗಿರಿ ಯತಿರಾಜ ಮಠ, ಮೈಸೂರು ಶಾಖೆಯ ಶ್ರೀ ಲಕ್ಷ್ಮೀನರಸಿಂಹ ಸ್ವಾಮಿ ದೇವಸ್ಥಾನದಲ್ಲಿ ಡಿ.26ರಂದು ಗುರುವಾರ ‘ಸ್ವಾತಿ’ ನಕ್ಷತ್ರದ ಪ್ರಯುಕ್ತ ವಿಶೇಷ ಪೂಜೆ ಆಯೋಜಿಸಲಾಗಿದೆ. ಅಂದು ಬೆಳಿಗ್ಗೆ 8ಕ್ಕೆ ಸಂಕಲ್ಪ, 9ಕ್ಕೆ ಅಭಿಷೇಕ, 10.30ಕ್ಕೆ ಅಲಂಕಾರ, 11.30ಕ್ಕೆ ಮಹಾಮಂಗಳಾರತಿ, ಮಧ್ಯಾಹ್ನ 12.30ಕ್ಕೆ ಶಾತ್ತುಮೊರೈ, 1 ಗಂಟೆಗೆ ತೀರ್ಥ ಪ್ರಸಾದ ವಿನಿಯೋಗವನ್ನು ಏರ್ಪಡಿಸಲಾಗಿದೆ (ಧನುರ್ಮಾಸದ ಪ್ರಯುಕ್ತ ಸಂಜೆ ಪ್ರಾಕಾರೋತ್ಸವ ಇರುವುದಿಲ್ಲ) ಎಂದು ದೇವಸ್ಥಾನದ ಪ್ರಧಾನ ವ್ಯವಸ್ಥಾಪಕ ವಿದ್ವಾನ್ ಕೆ.ಆರ್. ಯೋಗಾನರಸಿಂಹನ್ (ಮುರುಳಿ ಅಯ್ಯಂಗಾರ್) ತಿಳಿಸಿದ್ದಾರೆ. ಭಕ್ತಾದಿಗಳು ಹೆಚ್ಚಿನ ಸಂಖ್ಯೆಯಲ್ಲಿ ಆಗಮಿಸಿ ಸ್ವಾಮಿಯ ಕೃಪೆಗೆ ಪಾತ್ರರಾಗಬೇಕೆಂದು ಕೋರಿದ್ದಾರೆ.

ವಕೀಲ ಗಿರೀಶ್ ನಿಧನ

ಮಂಡ್ಯ : ಕೊತ್ತತ್ತಿ ಗ್ರಾಮದ ಖ್ಯಾತ ವಕೀಲರಾದ ಕೆ.ಬಿ.ಎಸ್. ಗಿರೀಶ್(51) ಅವರು ಸೋಮವಾರ ಮೈಸೂರಿನ ಜೆಎಸ್ಎಸ್ ಆಸ್ಪತ್ರೆಯಲ್ಲಿ ನಿಧನರಾಗಿದ್ದಾರೆ. ಮೃತರು ಪತ್ನಿ, ಒಬ್ಬ ಪುತ್ರ, ಸಹೋದರರಾದ ಪಿಇಎಸ್ ಇಂಜಿನಿಯರ್ ಕಾಲೇಜಿನ ನಿವೃತ್ತ ಪ್ರಾಧ್ಯಾಪಕರಾದ ಬಿ.ಎಸ್.ಜಯಶಂಕರ್ ಬಾಬು ಸೇರಿದಂತೆ ಅಪಾರ ಬಂಧುಬಳಗವನ್ನು ಅಗಲಿದ್ದಾರೆ. ಮೃತರ ಅಂತ್ಯಕ್ರಿಯೆ ಕೊತ್ತತ್ತಿ ಗ್ರಾಮದಲ್ಲಿ ಮಂಗಳವಾರ ಮಧ್ಯಾಹ್ನ ನಡೆಯಲಿದೆ ಎಂದು ಕುಟುಂಬದ ಮೂಲಗಳು ತಿಳಿಸಿದೆ.

ಕುರುಕ್ಷೇತ್ರ ನಾಟಕ ಪ್ರದರ್ಶನ

ಹಾಸನದ ಹಾಸನಾಂಬ ಕಲಾಕ್ಷೇತ್ರದಲ್ಲಿ ಹಾಸನ ವಿಜಯನಗರ ಬಡಾವಣೆ ಶ್ರೀ ಶಾರದಾ ಕಲಾ ಸಂಘದ ಕಲಾವಿದರು ಕನ್ನಡ ಮತ್ತು ಸಂಸ್ಕೃತಿ ಇಲಾಖೆ, ಹಾಸನ ಸಹಯೋಗದಲ್ಲಿ ಅಧ್ಯಕ್ಷ ಹೆಚ್.ಜಿ.ಗಂಗಾಧರ್ ಸಾರಥ್ಯ ಹಾಸನ ಆಡುವಳ್ಳಿ ಎ.ಸಿ.ರಾಜು ನಿರ್ದೇಶನದಲ್ಲಿ ಹೊಳೆನರಸೀಪುರದ ಮಾರುತಿ ಡ್ರಾಮ ಸೀನರಿ ರಂಗ ಸಜ್ಜಿಕೆಯಲ್ಲಿ ಬಾನುವಾರ ಪ್ರದರ್ಶಿಸಿದ ಕುರುಕ್ಷೇತ್ರ ನಾಟಕ ಪ್ರೇಕ್ಷಕರನ್ನು ರಂಜಿಸಿತು. ಶ್ರೀಕೃಷ್ಣನಾಗಿ ಹೆಚ್.ಜಿ.ಗಂಗಾಧರ್, ದುರ್ಯೋಧನ-ಯೋಗೇಶ್.ಕೆ.ವಿ. ಅರ್ಜುನ-ಜಯಣ್ಣ, ಕರ್ಣ-ರಮೇಶ್. ಧೃತರಾಷ್ಟ್ರ-ರಮೇಶ್, ಶಕುನಿ-ನಾಗರಾಜ್, ದುಶ್ಯಾಸನ-ಪರಮೇಶ್ ವಿಧುರ-ಎಂ.ಬಿ.ವಿಶ್ವನಾಥ್, ಧರ್ಮರಾಯ-ಎಂ.ರಂಗಸ್ವಾಮಿ, ಭೀಮ-ರಾಜೇಗೌಡ, ಅಭಿಮನ್ಯು-ಬಿ.ವಿ.ಆನಂದ್, ಸಾತ್ಯಕಿ-ತಿಮ್ಮಪ್ಪ, ಭೀಷ್ಮ-ಬ್ಯಾಟಾಚಾರ್, ದ್ರೋಣ-ಪುಟ್ಟಸ್ವಾಮಿ, ಸೈಂಧವ-ದಿನೇಶ್ ತಮ್ಮ ತಮ್ಮ ಪಾತ್ರಗಳನ್ನು ಸಮರ್ಥವಾಗಿ ನಿಭಾಯಿಸಿದರು. ಮೈಸೂರಿನ ನಿರ್ಮಲ, ಗೀತಾಂಜಲಿ, ಮಂದಾಕಿನಿ ನಾಟಕದ ಸ್ತ್ರೀ ಪಾತ್ರ ನಿಭಾಯಿಸಿ ಹಾಡು ನೃತ್ಯದಿಂದ ರಂಜಿಸಿದರು. ವೇದಿಕೆ ಕಾರ್ಯಕ್ರಮದಲ್ಲಿ ಹಿರಿಯ ನಟರು ಗಾಡೇನಹಳ್ಳಿ ಕೃಷ್ಣೇಗೌಡರು, ಹಾಸನ ನಗರಸಭಾ ಮಾಜಿ ಸದಸ್ಯರು ಹೆಚ್.ಎಂ.ಪ್ರಕಾಶ್ ಮಾತನಾಡಿದರು. ಮಾಜಿ ನಗರ ಸಭಾ ಸದಸ್ಯರು ಚಂದ್ರೇಗೌಡರು, ಕಲಾವಿದರು ಕಾರ್ಲೆ ಗೋವಿಂದೇಗೌಡರು, ಗ್ಯಾರಂಟಿ ರಾಮಣ್ಣ, ನಾಟಕ ನಿರ್ದೇಶಕರು ಎ.ಸಿ.ರಾಜು, ಹಿರಿಯ ರಂಗಭೂಮಿ ಕಲಾವಿದರು ಹೆಚ್.ಎಂ.ಪ್ರಭಾಕರ್, ಮೋಹನ್, ಹೆಚ್.ಜಿ.ಜಯಶೇಖರ್, ಹೆಚ್.ಜಿ.ವಿಜಯಕುಮಾರ್, ಸುನಿಲ್ ಕುಮಾರ್, ಸೋಮಶೇಖರ್ ಗ್ರಾ.ಪಂ.ಸದಸ್ಯರು ಮಾದಪುರ ಮಣಿಯಮ್ಮ,, ಗೋವಿಂದೇಗೌಡರು ಇದ್ದರು. ಭೀಷ್ಮ ಪಾತ್ರದಾರಿ ಬ್ಯಾಟಾಚಾರ್ ಸ್ವಾಗತಿಸಿದರು. ನಾಟಕಕಾರರು ಗೊರೂರು ಅನಂತರಾಜು ನಿರೂಪಿಸಿದರು.

ಪುಟ್ಟಣ್ಣಯ್ಯ ಅವರ 75ನೇ ವರ್ಷದ ಜನ್ಮದಿನಾಚರಣೆ

ಮಂಡ್ಯ: ರೈತರ ಸಮಸ್ಯೆಗಳನ್ನು ಇಟ್ಟು ಹೋರಾಟ ಮಾಡುವುದು ಎಲ್ಲಾ ಚಳುವಳಿಗಳ ಉದ್ದೇಶ ವಾಗಿದೆ.ಈ ಹಿನ್ನೆಲೆಯಲ್ಲಿ ರೈತ ಸಂಘಗಳು ಒಗ್ಗಟ್ಟಾಗಬೇಕು ಎಂದು ಶಾಸಕ ದರ್ಶನ್ ಪುಟ್ಟಣ್ಣಯ್ಯ ಹೇಳಿದರು.

ನಗರದ ಹಳೆ ತಾಲ್ಲೂಕು ಕಚೇರಿಯಲ್ಲಿರುವ ಮೇಲುಕೋಟೆ ಶಾಸಕ ದರ್ಶನ್ ಪುಟ್ಟಣ್ಣಯ್ಯ ಅವರ ಕಚೇರಿ ಆವರಣದಲ್ಲಿ ವಿಶ್ವ ರೈತ ದಿನಾಚರಣೆ ಹಾಗೂ ನಿತ್ಯ ಶಾಸಕ ಕೆ.ಎಸ್.ಪುಟ್ಟಣ್ಣಯ್ಯ ಅವರ 75ನೇ ವರ್ಷದ ಜನ್ಮದಿನಾಚರಣೆ ಕಾರ್ಯಕ್ರಮ ಆಚರಿಸಿ ಅವರು ಮಾತನಾಡಿದರು.

ರೈತರು ಬೆಳೆ ಬೆಳೆಯುವ ಪದ್ಧತಿಗಳನ್ನು ಬದಲಾವಣೆ ಮಾಡಲಿಲ್ಲ ಅಂದರೆ ರೈತರು ಬೆಳೆದ ಬೆಳೆಗೆ ಬೆಲೆ ಸಿಗಲ್ಲ. ಇತ್ತೀಚಿನ ದಿನಗಳಲ್ಲಿ ಹವಾಮಾನ ಬದಲಾವಣೆ ಆಗುತ್ತಿದೆ ಆದ್ದರಿಂದ ರೈತರು ಬೆಳೆ ಬೆಳೆಯುವ ಪದ್ಧತಿಗಳನ್ನು ಬದಲಾವಣೆ ಮಾಡಿಕೊಳ್ಳಿ ಎಂದು ಸಲಹೆ ನೀಡಿದರು.

ಸರ್ಕಾರಗಳಿಂದ ಆಗದೇ ಇರುವ ಕೆಲಸಗಳನ್ನು ರೈತ ಸಂಘಗಳಿಂದ ಮಾಡಬಹುದು. ಪ್ರತಿ ಹಳ್ಳಿಯಲ್ಲಿ ರೈತರು ಇದ್ದಾರೆ ರೈತ ಶಕ್ತಿಯನ್ನು ಉಪಯೋಗಿಸಿಕೊಂಡು ರೈತ ಸಂಘವನ್ನು ಒಗ್ಗಟ್ಟಾಗಿ ತೆಗೆದುಕೊಂಡು ಹೋಗುವುದು ನಮ್ಮ ಉದ್ದೇಶವಾಗಿದೆ ಎಂದು ಹೇಳಿದರು.

ಇತ್ತೀಚೆಗೆ ರೈತ ಸಂಘಗಳ 21 ಜನ ಸಂಘಟನೆ ಅಧ್ಯಕ್ಷರುಗಳು ಮುಖ್ಯಮಂತ್ರಿಗಳನ್ನು ಭೇಟಿ ಮಾಡಿದಾಗ ಹೋರಾಟಗಾರರು ಹೋರಾಟಗಳನ್ನು ಮಾಡಬೇಕು. ಸತತವಾಗಿ ಹೋರಾಟದ ಚಳುವಳಿ ನಡೆಯಬೇಕು. ರೈತ ಸಂಘಗಳು ಒಗ್ಗಟ್ಟಾಗಿ,ಧ್ವನಿಯಾಗಿ ಹೋರಾಟ ಮಾಡಿ ರೈತ ಚಳುವಳಿ ನಡೆಸಿ ಕೊಂಡು ಹೋಗಬೇಕು ಎಂದು ಹೇಳಿದರು.

ಡಿಸೆಂಬರ್ 23ರಂದು ರಾಷ್ಟ್ರೀಯ ರೈತರ ದಿನ ಎಂದು ಆಚರಿಸಲಾಗುತ್ತದೆ.ಈ ದಿನವು ರೈತ ಸಮುದಾಯವನ್ನು ಉನ್ನತೀಕರಿಸುವ ಕೃಷಿ ಸುಧಾರಣೆಗಳು ಮತ್ತು ನೀತಿಗಳನ್ನು ಪ್ರತಿಪಾದಿಸಿದ ಮಾಜಿ ಪ್ರಧಾನಿ ಮತ್ತು ಪ್ರಮುಖ ರೈತ ನಾಯಕ ಚೌಧರಿ ಚರಣ್ ಸಿಂಗ್ ಅವರ ಜನ್ಮದಿನವಾಗಿದೆ ಎಂದರು . ರೈತ ಮುಖಂಡ ಮಂಜೇಶ್ ಗೌಡ ಮಾತನಾಡಿ ಸರ್ಕಾರ ಹಾಗೂ ಬಂಡವಾಳ ಶಾಹಿಗಳ ದೊಡ್ಡ ಶಕ್ತಿಯಾಗಿ ರೈತರು ಒಗ್ಗಟ್ಟಾಗಿ ಚಳುವಳಿ ಮಾಡಲಿಲ್ಲ ಅಂದರೆ ರೈತ ಕುಲ ಉಳಿಯಲು ಸಾಧ್ಯವಿಲ್ಲ ಎಂದು ಹೇಳಿದರು.

ಹರಿದು ಹಂಚಿಹೋಗಿರುವ ಎಲ್ಲಾ ರೈತ ಸಂಘಟನೆಗಳು ಒಂದು ತೆಕ್ಕೆಗೆ ಬಂದಾಗ ರೈತ ಸಂಘಟನೆ ಬಲಗೊಳ್ಳುತ್ತದೆ.ಯುವಶಕ್ತಿಗೆ ರೈತ ಚಳುವಳಿ ನೀಡಲು ಮುಂದಾಗ ಬೇಕು,ಅವರಿಗೆ ಸಹಕಾರ ನೀಡಬೇಕು ಒಗ್ಗಟ್ಟಾಗಿ ಚಳುವಳಿ ಬಲಪಡಿಸಲು ಎಲ್ಲರೂ ಪಣತೊಡೋಣ ಎಂದು ಹೇಳಿದರು.

ಈ ಸಂದರ್ಭದಲ್ಲಿ ರೈತ ಮುಖಂಡರಾದ ಶಂಭುನಹಳ್ಳಿ ಸುರೇಶ್, ಇಂಡುವಾಳು ಚಂದ್ರಶೇಖರ್, ಸೊ.ಸಿ.ಪ್ರಕಾಶ್, ಮರಿಚನ್ನೇಗೌಡ,ಅಣ್ಣೂರು ಮಹೇಂದ್ರ,ಶಿವಳ್ಳಿ ಚಂದ್ರು, ಸಿದ್ದೇಗೌಡ,ಸುರೇಶ್ ಶಾಸಕ ದರ್ಶನ್ ಪುಟ್ಟಣ್ಣಯ್ಯ ಅವರ ಮಕ್ಕಳಾದ ವಚನ್ ಪುಟ್ಟಣ್ಣಯ್ಯ,ನಿಧಿ ಪುಟ್ಟಣ್ಣಯ್ಯ ಸೇರಿದಂತೆ ಇತರರು ಪಾಲ್ಗೊಂಡಿದ್ದರು.

ಚಾಮರಾಜನಗರ ವಿ.ವಿ. ಯಿಂದ ಉಚಿತ ಬ್ಯೂಟಿಷಿಯನ್ ಕೋರ್ಸ್ ತರಬೇತಿ

ಚಾಮರಾಜನಗರ: ಚಾಮರಾಜನಗರ ವಿಶ್ವ ವಿದ್ಯಾನಿಲಯವು ರೀಚ್ ಮಚ್ ಹೈಯರ್ ಸಂಸ್ಥೆಯ ಸಹಯೋಗದೊಂದಿಗೆ 3 ತಿಂಗಳ ಅವಧಿಯ ಉಚಿತ ಬ್ಯೂಟಿಷಿಯನ್ ಕೋರ್ಸ್ ತರಬೇತಿ ನೀಡಲಿದೆ.

ಸೌಂದರ್ಯ ಮತ್ತು ಕೌಶಲ್ಯ ತರಬೇತಿಯನ್ನು ಕಲಿತು ಉದ್ಯಮಶೀಲತೆಯ ವಿಶ್ವಾಸದೊಂದಿಗೆ ಮಹಿಳೆಯರನ್ನು ಸಬಲೀಕರಣಗೊಳಿಸಲು ಕಾರ್ಯಕ್ರಮ ವಿನ್ಯಾಸಗೊಳಿಸಲಾಗಿದೆ. ತರಬೇತಿಯಲ್ಲಿ ಬ್ಯೂಟಿಷಿಯನ್ ಕೌಶಲ್ಯಗಳಾದ ಮೇಕಪ್, ಹೇರ್ ಸ್ಟೈಲಿಂಗ್, ಚರ್ಮದ ಆರೈಕೆ, ಮ್ಯಾನಿಕ್ಯೂರ್, ಪಾದೋಪಚಾರ ಮತ್ತು ಇನ್ನಿತರ ತರಬೇತಿಯನ್ನು ಚಾಮರಾಜನಗರ ವಿಶ್ವವಿದ್ಯಾನಿಲಯದಲ್ಲಿ ನೀಡಲಾಗುತ್ತದೆ. ಸಾಫ್ಟ್ ಸ್ಕಿಲ್ಸ್, ಸ್ವಯಂ ವಿಶ್ವಾಸ – ಸ್ವಂತ ವ್ಯವಹಾರವನ್ನು ಪ್ರಾರಂಭಿಸಲು ಅಥವಾ ಉನ್ನತ ಸಲೂನ್‌ಗಳಲ್ಲಿ ಕೆಲಸ ಮಾಡಲು ಅನುಕೂಲವಾಗುವ ತರಬೇತಿಯನ್ನು ಪಡೆಯಬಹುದು.

18 ಮತ್ತು ಅದಕ್ಕಿಂತ ಹೆಚ್ಚಿನ ವಯಸ್ಸಿನ ಶಾಲೆಯಿಂದ ಹೊರಗುಳಿದ ಯುವತಿಯರು, ಗೃಹಿಣಿಯರು ತರಬೇತಿ ಪಡೆಯಬಹುದು. ತಜ್ಞ ತರಬೇತುದಾರರಿಂದ ಪ್ರಾಯೋಗಿಕ ತರಬೇತಿ ಅಗತ್ಯವಿರುವ ಎಲ್ಲಾ ಉಪಕರಣಗಳು ಮತ್ತು ಉತ್ಪನ್ನಗಳೊಂದಿಗೆ ವೃತ್ತಿಪರ ಬ್ಯೂಟಿಷಿಯನ್ ಕಿಟ್ ಮತ್ತು ಪ್ರಮಾಣ ಪತ್ರ ನೀಡಲಾಗುತ್ತದೆ. ನೊಂದಾಯಿಸಲು https://docs.google.com/forms/d/e/1FAlpQLSeKcMucZqOBGnuy9D1-j1LSsuhDrB_FshjP-Cx7lMFwlalAPA/viewform?usp=pp_url ಸಂಪರ್ಕಿಸಬಹುದು. ಹೆಚ್ಚಿನ ಮಾಹಿತಿಗಾಗಿ ಪ್ರಮೋದ್ ಅವರನ್ನು ಸಂಪರ್ಕಿಸುವಂತೆ ಚಾಮರಾಜನಗರ ವಿಶ್ವ ವಿದ್ಯಾನಿಲಯದ ಪ್ರಕಟಣೆ ತಿಳಿಸಿದೆ.

ವಿಜಯಪುರ ಪಟ್ಟಣದ ಎಲುವಳ್ಳಿ ರಸ್ತೆಯ ನಗರ ಭೂಮಿ ನಗರ್ಥ ರುದ್ರಭೂಮಿ ಬಳಿ ಇರುವ ಪ್ರಶಾಂತ ಬಸವಣ್ಣನವರ ದೇವಾಲಯದಲ್ಲಿ ಧನುರ್ಮಾಸದ ಪ್ರಯುಕ್ತ ನಡೆಯುತ್ತಿರುವ ಪ್ರತಿದಿನದ ವಿಶೇಷ ಪೂಜೆಯಲ್ಲಿ ಸೋಮವಾರದಂದು ದಿವಂಗತಎಲೆ, ಪುಟ್ಟಣ್ಣನವರ ನೆನಪಿನಾರ್ಥ ಏರ್ಪಡಿಸಿದ್ದ ಪೂಜೆಯಲ್ಲಿ ರಾಧಾ.ಪಿ ಜಯಶಂಕರ್, ಪಿ ಬಸವರಾಜು, ಜೆ ಪ್ರವೀಣ್, ಮಹಾಂತಿನ ಮಠದ ಕಾರ್ಯದರ್ಶಿ ವಿ ವಿಶ್ವನಾಥ್, ಅರ್ಚಕರಾದ ಸೋಮಶೇಖರ್, ಮಂಜುನಾಥ್ ಮತ್ತಿತರರು ಭಾಗವಹಿಸಿದ್ದರು.

ಪಟ್ಟಣದ ನಿರ್ಮಾತೃ ಅಂಗ ತಟ್ಟಿ ನಂಜುಂಡಪ್ಪ ಮರೆಯಬೇಡಿ

ವಿಜಯಪುರ: ಪಟ್ಟಣದ ನಿರ್ಮಾತೃಗಳು ಮಹಾನ್ ದಾನಿಗಳು ಏಳೆಂಟು ದಶಕಗಳ ಹಿಂದೆ ಹೆರಿಗೆ ಆಸ್ಪತ್ರೆಗೆ ಇಲ್ಲದಿದ್ದ ಸಂದರ್ಭದಲ್ಲಿ ಬಹಳಷ್ಟು ಮಂದಿ ಮಹಿಳೆಯರು ಹೆರಿಗೆ ಸಂದರ್ಭದಲ್ಲಿ ಮೃತಪಡುತ್ತಿದ್ದ ವಿಷಯವನ್ನು ಗಂಭೀರವಾಗಿ ಪರಿಗಣಿಸಿ ಅರ್ಧ ಎಕರೆಗೂ ಹೆಚ್ಚಿನ ತಮ್ಮ ಸ್ವಂತ ಜಾಗದಲ್ಲಿ ಸುಸಜ್ಜಿತ ಹೆರಿಗೆ ಆಸ್ಪತ್ರೆ ಹಾಗೂ ಬಾಣಂತಿಯರ ಕೊಠಡಿಗಳು ಅವರುಗಳಿಗೆ ತಗಲುವ ವೆಚ್ಚ ಸಹ ದೊರೆಯುವಂತೆ ಮಾಡಿದ ಮಹಾನ್ ದಾನಿಗಳು, ಮೇಲೂರು ರಸ್ತೆಯ ಪಟ್ಟಣದ ಹೊರ ಭಾಗದಲ್ಲಿ ವಿಜಯಪುರ ಪಟ್ಟಣದ ಎಲ್ಲರೂ ಬಟ್ಟೆಗಳನ್ನು ಸ್ವಚ್ಛಗೊಳಿಸಲು ಬೃಹತ್ತಾದ ನಾಗರ ಕೆರೆಯನ್ನು 80 ವರ್ಷಗಳ ಹಿಂದೆಯೇ ನಿರ್ಮಿಸಿದ ಮಹಾ ದಾನಿ ಅಂಗತಟ್ಟಿ ನಂಜುಂಡಪ್ಪ ರವರ ಹೆಸರನ್ನು ಶಾಶ್ವತಗೊಳಿಸುವ ಸಲುವಾಗಿ ಈ ಹಿಂದೆ ಟೌನ್ ಹಾಲ್ ಸರ್ಕಲ (ಟೌನ್ ಹಾಲ್ ವೃತ್ತಕ್ಕೆ) ಪುರಸಭಾ ಅಧ್ಯಕ್ಷರು ಆಗಿದ್ದ ಆರ್ ಚಿಕ್ಕ ರುದ್ರಪ್ಪ ರವರು ಪುರಸಭೆಯಲ್ಲಿ ಠರಾವನ್ನು ಮಾಡಿ ಅಂಗತಟ್ಟಿ ನಂಜುಂಡಪ್ಪ ವೃತ್ತವೆಂದು ನಾಮಕರಣ ಮಾಡಿ ಪುರಸಭೆಯಿಂದಲೇ ನಾಮಫಲಕವನ್ನು ಅಳವಡಿಸಿದ್ದರು.

ಇದರೊಂದಿಗೆ ಪಟ್ಟಣದ ಬಹಳಷ್ಟು ವೃತ್ತಗಳು ಹಾಗೂ ರಸ್ತೆಗಳಿಗೆ ಪಟ್ಟಣದ ಹಿರಿಯ ಪುರಸಭಾ ಅಧ್ಯಕ್ಷರು ಹಾಗೂ ದಾನಿಗಳ ಹೆಸರುಗಳನ್ನು ಇಟ್ಟು ಪುರಸಭೆಯಿಂದಲೇ ನಾಮಫಲಕಗಳನ್ನು ಅಳವಡಿಸಲಾಗಿತ್ತು, ಅದರಂತೆಯೇ ಹಳೆಯ ಪುರಸಭೆ ಮುಂಭಾಗದಲ್ಲಿ ವಿ.ಎಮ್ ರುದ್ರಪ್ಪನವರ ಪುತ್ಥಳಿಯನ್ನು,ಹಾಗೂ ಮಾಜಿ ಪುರಸಭಾ ಅಧ್ಯಕ್ಷರು ಆಗಿದ್ದ ಎ.ವಿ.ಚಿಕ್ಕಪ್ಪಯ್ಯಣ್ಣರವರುಗಳ ಪುತ್ಥಳಿಯನ್ನು ನಿರ್ಮಿಸಿ ವಿಎಂ ರುದ್ರಪ್ಪ ವೃತ್ತವೆಂದು

ನಾಮಕರಣ ಮಾಡಿದ್ದರು. ಆದರೆ ಇಂದಿನ ಪೀಳಿಗೆಯ ಜನತೆ ಹಾಗೂ ಪುರಸಭೆ ಅಧಿಕಾರಿಗಳು ಹಿಂದಿನ ಇತಿಹಾಸಗಳನ್ನು ಮರೆತು ಅಂಗ ತಟ್ಟಿ ನಂಜುಂಡಪ್ಪರವರ ವೃತ್ತವನ್ನು ಲೋಕೋಪಯೋಗಿ ಇಲಾಖೆ ವತಿಯಿಂದ ಕೈಗೊಂಡಿರುವ ಕಾಮಗಾರಿಗಳ ಪಟ್ಟಿಯಲ್ಲಿ ಶಿವನ ಸರ್ಕಲ್ ಎಂದು, ಕೆಲವರು ಶಿವ ಗಣೇಶ ಸರ್ಕಲ್ ಎಂದು ಗುರುತಿಸುತ್ತಿರುವುದು ಖೇದನೀಯ ವಿಷಯವಾಗಿದೆ.

ಇದೇ ರೀತಿ ದೇವನಹಳ್ಳಿ ರಸ್ತೆಯ ಬಸವೇಶ್ವರ ಬಸ್ ನಿಲ್ದಾಣವನ್ನು ಎಲ್ಲಾ ಖಾಸಗಿ ಬಸ್, ಬಿಎಂಟಿಸಿ ಬಸ್ಸುಗಳು ಹಾಗೂ ಕೆ ಎಸ್ ಆರ್ ಟಿ ಸಿ ಬಸ್ಸುಗಳವರು ಮೋರಿ ಬಸ್ ಸ್ಟಾಪ್ ಎಂದು ಗುರುತಿಸುತ್ತಿರುವುದು ಮೋರಿಯಲ್ಲಿ ಹರಿಯುವ ಕೊಳಚೆ ನೀರಿನಷ್ಟು ಅಸಹ್ಯವನ್ನು ಹುಟ್ಟಿಸುತ್ತದೆ. ಮುಂದಾದರು ಪುರಸಭೆಯವರು, ಸರ್ಕಾರದವರು, ಪುರಸಭಾ ಸದಸ್ಯರುಗಳು, ದೇಶ, ರಾಜ್ಯ, ಪಟ್ಟಣ ಸಂಸ್ಕೃತಿ ಇವುಗಳನ್ನು ಗುರುತಿಸಲು ಕಾರಣರಾದ ವ್ಯಕ್ತಿಗಳನ್ನು ಸರಿಯಾದ ರೀತಿಯಲ್ಲಿ ಗುರುತಿಸುವ ಕಾರ್ಯ ಮಾಡಬೇಕಾಗಿದೆ ಎಂದು ಕನ್ನಡ ಸಾಹಿತ್ಯ ಪರಿಷತ್ತಿನ ಮಾಜಿ ಜಿಲ್ಲಾ ಅಧ್ಯಕ್ಷರಾದ ಚಿ.ಮಾ ಸುಧಾಕರ್ ರವರು ತಿಳಿಸಿದರು.

ರಸ್ತೆ ಕಾಮಗಾರಿಗಳಿಗೆ ಸಚಿವ ಗುದ್ದಲಿ ಪೂಜೆ

ವಿಜಯಪುರ; ಪಟ್ಟಣದ ಅಂಗತಟ್ಟಿ ನಂಜುಂಡಪ್ಪ ವೃತ್ತದಿಂದ ಶಿಡ್ಲಘಟ್ಟ ಕ್ರಾಸ್ ವರೆಗೆ 47 ಕೋಟಿ ರೂಗಳ ಚತುಷ್ಪತ ಕಾಂಕ್ರೀಟ್ ರಸ್ತೆ ಹಾಗೂ ಡಾಂಭರೀಕರಣ ರಸ್ತೆಗಳ ನಿರ್ಮಾಣದ ಕಾಮಗಾರಿಗೆ ಗುದ್ದಲಿ ಪೂಜೆಯನ್ನು ಲೋಕೋಪಯೋಗಿ ಸಚಿವರಾದ ರಮೇಶ್ ಜಾರಕಿ ಹೋಳಿ ರವರು ನೆರವೇರಿಸಿದರು.

ಜಿಲ್ಲಾ ಉಸ್ತುವಾರಿ ಹಾಗೂ ಆಹಾರ ಇಲಾಖೆ ಸಚಿವರಾದ ಕೆಎಚ್ ಮುನಿಯಪ್ಪ ಮಾತನಾಡಿ, ಈ ಗುದ್ದಲಿ ಪೂಜೆಯೊಂದಿಗೆ ದೇವನಹಳ್ಳಿ ಪಟ್ಟಣದ ಕೆಂಪೇಗೌಡ ಸರ್ಕಲ್ ಇಂದ ರಾಣಿ ಸರ್ಕಲ್ ವರೆಗೆ ಚತುಷ್ಪತ ಕಾಂಕ್ರೀಟ್ ರಸ್ತೆ ಎರಡೂವರೆ ಕೋಟಿ ರೂಗಳಲ್ಲಿ, ದೇವನಹಳ್ಳಿ ತಾಲೂಕು ರಾಷ್ಟ್ರೀಯ ಹೆದ್ದಾರಿ 207 ರಿಂದ ಕಾರಳ್ಳಿ ಸೇರುವ ರಸ್ತೆಯ ಮಾರ್ಗ ಕೊಯಿರಾ, ಮಾಯಸಂದ್ರ, ಮೀಸಗಾನಹಳ್ಳಿ, ತೈಲಗೆರೆ ಸರಪಳಿ ರಸ್ತೆಯ 3.6 ಕಿಲೋ ಮೀಟರ್ ನಿಂದ 10.6 ಕಿಲೋಮೀಟರ್ಗಳ ವರೆಗೆ ಒಂದೂವರೆ ಕೋಟಿ ರೂಗಳಲ್ಲಿ ಆಯ್ದ ಭಾಗಗಳಲ್ಲಿ ಮರು ಡಾಂಬರೀಕರಣ ಕಾಮಗಾರಿ, ದೇವನಹಳ್ಳಿ ತಾಲೂಕು ರಾಜ್ಯ ಹೆದ್ದಾರಿ 170ರ ನಂದಿ ಗ್ರಾಮದಿಂದ ಆಂಧ್ರಪ್ರದೇಶ ಗಡಿಯವರಿಗೆ ಸೇರುವ ರಸ್ತೆಯ ಮಾರ್ಗ ವಿಜಯಪುರ ಶಿಡ್ಲಘಟ್ಟ ದಿಬ್ಬೂರಹಳ್ಳಿ ಈ ತಿಮ್ಮಸಂದ್ರ, ಚೇಳೂರು ರಸ್ತೆಯ ಸರಪಳಿ ಮಾರ್ಗದಲ್ಲಿ ಚತುಷ್ಪತ ಕಾಂಕ್ರೀಟ್ ರಸ್ತೆ ನಿರ್ಮಾಣ ಕಾಮಗಾರಿ 900 ಲಕ್ಷ ರೂಗಳಲ್ಲಿ, ದೇವನಹಳ್ಳಿ ತಾಲೂಕು, ಬೆಂಗಳೂರು- ನಂದಿ ಚತುಷ್ಪತ ರಸ್ತೆಯ ಮರುಡಾಂಬರೀಕರಣ 500 ಲಕ್ಷ ರೂಗಳಲ್ಲಿ, ದೇವನಹಳ್ಳಿ ತಾಲೂಕು ರಾಷ್ಟ್ರೀಯ ಹೆದ್ದಾರಿ ಏಳರ ಮಾಯಸಂದ್ರ ಸೇರುವ ರಸ್ತೆಯ ಮಾರ್ಗ ಸಾದಳ್ಳಿ, ಉಗನವಾಡಿ, ಸೋಲೂರು, ಬ್ಯಾಡರಹಳ್ಳಿ, ಚಿಕ್ಕ ಗೊಲ್ಲಹಳ್ಳಿ ರಸ್ತೆಯ ಸರಪಳಿ ರಸ್ತೆ ಅಭಿವೃದ್ಧಿ ಕಾಮಗಾರಿ ಒಂದು ಕೋಟಿ ರೂಗಳಲ್ಲಿ ನೆರವೇರಿಸಲಾಗುವುದೆಂದು ತಿಳಿಸಿದರು. ಈ ಸಂದರ್ಭದಲ್ಲಿ ಕರ್ನಾಟಕ ರಾಜ್ಯ ಹಣಕಾಸು ಆಯೋಗದ ಅಧ್ಯಕ್ಷರಾದ ಸಿ ನಾರಾಯಣ ಸ್ವಾಮಿ, ಬಯಪ ಅಧ್ಯಕ್ಷರಾದ ಶಾಂತಕುಮಾರ್, ಸದಸ್ಯರುಗಳಾದ ವಿ ಮಂಜುನಾಥ್, ಪ್ರಸನ್ನ, ವಿಜಯಪುರ ಬ್ಲಾಕ್ ಕಾಂಗ್ರೆಸ್ ಅಧ್ಯಕ್ಷರಾದ ರಾಮಚಂದ್ರಪ್ಪ, ಪಂಚ ಗ್ಯಾರೆಂಟಿ ಅನುಷ್ಠಾನ ಸಮಿತಿಯ ಜಗನ್ನಾಥ್, ಕೆಪಿಸಿಸಿ ಸದಸ್ಯರಾದ ಸಿ ಕೆ ರಾಮಚಂದ್ರಪ್ಪ, ಬೆಂಗಳೂರು ಗ್ರಾಮಾಂತರ ಜಿಲ್ಲಾ ಪಂಚಾಯತ್ ಮಾಜಿ ಸದಸ್ಯರಾದ ಕೆಸಿ ಮಂಜುನಾಥ್, ಜಿಲ್ಲಾ ಯೂತ್ ಕಾಂಗ್ರೆಸ್ನ ನಾಗೇಶ್. ಪುರಸಭೆ ಮಾಜಿ ಅಧ್ಯಕ್ಷರಾದ ಎಂ. ಸತೀಶ್ ಕುಮಾರ್, ಬೆಂಗಳೂರು ಗ್ರಾಮಾಂತರ ಜಿಲ್ಲಾ ಅಲ್ಪಸಂಖ್ಯಾತ ಘಟಕದ ಅಧ್ಯಕ್ಷರಾದ ಮುಬಾರಕ್, ಟೌನ್ ಕಾಂಗ್ರೆಸ್ ಅಧ್ಯಕ್ಷ ವಿಎಂ ನಾಗರಾಜ್, ಕಾರ್ಯದರ್ಶಿ ಕೋ ಕೋ ಕೋಲಾ ಮಂಜುನಾಥ್ ಪುರಸಭಾ ಸದಸ್ಯರಾದ ಹನಿಫುಲ್ಲಾ, ಎಂ ನಾರಾಯಣಸ್ವಾಮಿ, ಸಿಎಂ ರಾಮು, ಇಕ್ಬಾಲ್, ಮಾಜಿ ಸದಸ್ಯರುಗಳಾದ ,ಮುನಿ ಚಿನ್ನಪ್ಪ, ಸಂಪತ್ ಕುಮಾರ್, ಆರ್.ಮುನಿರಾಜು, ಹರೀಶ್, ಆರ್.ಎಂ.ಸಿ.ಟಿ ಮಂಜುನಾಥ್, ಬಾರ್ ಸಂಪತ್, ಕೆ.ಎಂ.ಮಧು, ಮತ್ತಿತರರು ಉಪಸ್ಥಿತರಿದ್ದರು.

ಹಾಸ್ಟೆಲ್ ಫೀಸ್ ಕಟ್ಟಲಾಗದೆ ವಿದ್ಯಾರ್ಥಿಗಳು ಪಿಜಿಗಳಲ್ಲಿ ವಾಸ

ಚಿತ್ರದುರ್ಗ: ಬೆಂಗಳೂರಿನಲ್ಲಿರುವ ಕಾಲೇಜುಗಳಲ್ಲಿ ಫೀಸ್ ಕಟ್ಟಬಹುದು ಆದರೆ ಕಾಲೇಜುಗಳಲ್ಲಿರುವ ಹಾಸ್ಟೆಲ್ ನ ಫೀಸ್ ಕಟ್ಟಲಾರದೆ ವಿದ್ಯಾರ್ಥಿಗಳು, ಹಣ ಪಾವತಿಸಿ, ಹೊರಗಡೆ ಪಿಜಿಗಳಲ್ಲಿ ವಾಸ ಮಾಡುತ್ತಿದ್ದು, ಶಿಕ್ಷಣ ಪಡೆಯಲು ಗ್ರಾಮೀಣ ವಿದ್ಯಾರ್ಥಿಗಳು ಕಷ್ಟ ಪಡಬೇಕಾಗಿದೆ, ಹಾಸ್ಟೆಲ್ ವೆಚ್ಚ ಮಿತಿಮೀರಿ ಏರಿರುವುದರಿಂದ, ವಿದ್ಯಾರ್ಥಿಗಳಿಗೆ ಹಣ ಕಟ್ಟಲಾರದೆ, ಹೊರಗಡೆ ಇರುವ ಸಣ್ಣ ಸಣ್ಣ ಕೊಠಡಿಗಳಲ್ಲಿರುವ ಪಿಜಿಗಳಲಿ ವಾಸ ಮಾಡುತ್ತಾ, ತಮ್ಮ ವಿದ್ಯಾಭ್ಯಾಸವನ್ನು ಪೂರೈಸುತ್ತಿರುವ ನೋಡಿದರೆ, ಶಿಕ್ಷಣ ಎತ್ತ ಕಡೆ ಸಾಗುತ್ತಿದೆ ಎಂದು ವಿಷಾದವಾಗುತ್ತದೆ ಎಂದು ಕರ್ನಾಟಕ ಜ್ಞಾನ-ವಿಜ್ಞಾನ ಸಮಿತಿ ರಾಜ್ಯ ಉಪಾಧ್ಯಕ್ಷ ಮತ್ತು ಕರ್ನಾಟಕ ಸರ್ವೋದಯ ಮಂಡಳಿಯ ಜಿಲ್ಲಾಧ್ಯಕ್ಷ ಡಾ ಎಚ್ ಕೆ ಎಸ್ ಸ್ವಾಮಿಯವರು ವಿಷಾದ ವ್ಯಕ್ತಪಡಿಸಿದ್ದಾರೆ.

ಕಾಲೇಜಿನ ಫೀಸು ರೂ. 70 ಸಾವಿರ ಇದ್ದರೆ ಹಾಸ್ಟೆಲ್ ಫೀಸ್ 1,80,000 ಅಥವಾ 2,40,000 ಎಂದು ಹೆಚ್ಚಿನ ಹಣ ವಸೂಲಿ ಮಾಡುತ್ತಿರುವುದರಿಂದ, ವಿದ್ಯಾರ್ಥಿಗಳು ಹಾಸ್ಟೆಲ್ ಗಳಲ್ಲಿ ವಾಸ ಮಾಡಲಾರದೆ, ಹೊರಗಡೆ ಬಂದು ಸಣ್ಣ ಸಣ್ಣ ಪಿಜಿಗಳಲ್ಲಿ, ಸಣ್ಣ ಸಣ್ಣ ಮನೆಗಳಲ್ಲಿ, ಮೂರು ನಾಲ್ಕು ಜನ ವಾಸ ಮಾಡುತ್ತಾ, ಹಣ ಉಳಿಸುತ್ತಾ ವಿದ್ಯಾಭ್ಯಾಸವನ್ನು ಪೂರೈಸುತ್ತಿರುವುದನ್ನು ನೋಡಿದರೆ, ಶಿಕ್ಷಣ ಇಲಾಖೆಗಳು ಎಂತಹ ತಪ್ಪು ಹೆಜ್ಜೆ ಇಟ್ಟಿದೆ ಎಂದು ಅರಿವಿಗೆ ಬರುತ್ತದೆ. ಕಾಲೇಜಿನಲ್ಲಿರುವ ವಿದ್ಯಾರ್ಥಿಗಳಿಗೆ ಕಾಲೇಜಿನ ಸುತ್ತಮುತ್ತಲೇ ಹಾಸ್ಟೆಲ್ ಸೌಕರ್ಯ ಕೊಟ್ಟು, ಅವರನ್ನು ಉತ್ತಮ ಶಿಕ್ಷಣ ಪಡೆಯಲು ಅನುಕೂಲಕರ ಮಾಡಿ ಕೊಡಬೇಕಾಗಿತ್ತು. ಆದರೆ ಹಾಸ್ಟೆಲ್ ನಡೆಸುವುದೇ ಒಂದು ಹಣ ಮಾಡುವ ದಂದೆಯಾಗಿ, ಅದನ್ನೇ ಒಂದು ವ್ಯವಹಾರ ಮಾಡಿಕೊಂಡು, ಲಕ್ಷಾಂತರ ಕೋಟ್ಯಾಂತರ

ರೂಪಾಯಿಗಳನ್ನು ಗಳಿಸುವುದನ್ನು ಕಾಲೇಜು ಆಡಳಿತ ಮಂಡಳಿಗಳು ಕಲಿತುಕೊಂಡಿವೆ. ಹಾಗಾಗಿ ಕಾಲೇಜುಗಳು ಹಾಸ್ಟೆಲ್ ಫೀಸ್ ಅನ್ನು ಏಕಾಏಕಿ ರೂ. 1,80,000 ದಿಂದ ಹಿಡಿದು 2,50,000. ರೂಗೆ ಏರಿಕೆಯಾಗಿದೆ. ಕಾಲೇಜಿನ ಫೀಸ್ ಕಟ್ಟಿದಂತ ವಿದ್ಯಾರ್ಥಿಗಳಿಗೆ ಹಾಸ್ಟೆಲ್ ನೀಡಬೇಕಾದ ಶಿಕ್ಷಣ ಇಲಾಖೆಯ ಕರ್ತವ್ಯವಾಗಿದೆ, ಹಾಗಾಗಿ ಸರ್ಕಾರ ಅತಿ ಹೆಚ್ಚುತ್ತಿರುವ ಹಾಸ್ಟೆಲ್ ಫೀಸ್ ಅನ್ನು ಕಡಿಮೆಗೊಳಿಸಿ, ಗ್ರಾಮೀಣ ವಿದ್ಯಾರ್ಥಿಗಳಿಗೆ ಹಾಸ್ಟೆಲ್ ಗಳಲ್ಲಿ ವಾಸ ಮಾಡುವಂತಹ ಅನುಕೂಲ ಕಲ್ಪಿಸಿ ಕೊಡಬೇಕಾಗಿದೆ ಎಂದು ವಿನಂತಿಸಿಕೊಂಡಿದ್ದಾರೆ.

ಗ್ರಾಮೀಣ ವಿದ್ಯಾರ್ಥಿಗಳು ಸಣ್ಣ ಸಣ್ಣ ನಗರಗಳಿಂದ ಬೆಂಗಳೂರಿಗೆ ಹೋದಂತ ವಿದ್ಯಾರ್ಥಿಗಳಿಗೆ, ಹಾಸ್ಟೆಲ್ ನಲ್ಲಿ ವಾಸ ಮಾಡಿದರೆ, ಅವರಿಗೆ ಉತ್ತಮ ಪರಿಸರ ಮತ್ತು ಕಾಲೇಜಿನ ವಾತಾವರಣ ಸಿಗುತ್ತದೆ. ಯಾವಾಗ ವಿದ್ಯಾರ್ಥಿಗಳು ಕಾಲೇಜಿನ ಕ್ಯಾಂಪಸ್ ನಿಂದ ಹೊರಗಡೆ ಹೋಗಿ, ರಸ್ತೆ ರಸ್ತೆಗಳಲ್ಲಿ, ಗಲ್ಲಿಗಳಲ್ಲಿ ಸಿದ್ಧವಾಗಿರುವಂತಹ ಪೀಜಿಗಳಲ್ಲಿ, ಸಣ್ಣ ಸಣ್ಣ ಕೊಠಡಿಗಳಲ್ಲಿ, ನಾಲ್ಕು ಜನ, ಮೂರು ಜನ ವಾಸ ಮಾಡುತ್ತಾ, ಅಲ್ಲಿ ಸಿಗುವ ಏಕ ಮಾದರಿಯ ಊಟ ಮಾಡಿಕೊಳ್ಳುತ್ತಾ, ಕಾಲೇಜಿನಿಂದ ಪೀಜಿಗೆ ಓಡೋಡಿ ಬಂದು, ಊಟ ಮಾಡಿಕೊಂಡು, ವಾಪಸ್ ಹೋಗುವ ದೃಶ್ಯವನ್ನು ನೋಡಿದರೆ ಕಾಲೇಜುಗಳು ತಮ್ಮ ಕ್ಯಾಂಪಸ್ ಒಳಗಡೆ ಕಟ್ಟಿರುವ ಹಾಸ್ಟೆಲ್ ಗಳಲ್ಲಿ, ಕನಿಷ್ಠ ಹಣ ಪಡೆದು ಹಾಸ್ಟೆಲ್ ನೀಡುವಂತಹ ಸೌಕರ್ಯ ಕಲ್ಪಿಸಬೇಕು ಎಂದು ಒತ್ತಾಯಿಸಿದ್ದಾರೆ.

ಹಿಂದೆಲ್ಲಾ ವಿದ್ಯಾರ್ಥಿಗಳಿಗೆ ಉಚಿತ ಹಾಸ್ಟೆಲ್ ಗಳನ್ನು ನೀಡಿ, ವಿದ್ಯಾಭ್ಯಾಸ ಪೂರೈಸಲು ಅನುಕೂಲ ಮಾಡಿಕೊಟ್ಟಿದಂತ ಕಾಲದಲ್ಲಿ, ಇದ್ದಂತ ದೇಶದಲ್ಲಿ ಈಗ ಹಾಸ್ಟೆಲ್ ಫೀಸ್ ಅನ್ನೇ ಏರಿಸಿಕೊಂಡು, ಅದರಿಂದಲೇ ಹಣ ಗಳಿಸುವ ಮಾರ್ಗವನ್ನು ಕಂಡುಹಿಡಿದುಕೊಂಡಿರುವ ಶಿಕ್ಷಣ ಇಲಾಖೆಗಳು, ಲಕ್ಷಾಂತರ ರೂಪಾಯಿಗಳನ್ನ ವಿದ್ಯಾರ್ಥಿಗಳಿಂದ ವಸೂಲು ಮಾಡುತ್ತಿದ್ದಾರೆ. ಹಾಗಾಗಿ ಕಾಲೇಜಿನಲ್ಲಿರುವ ಸಿಬ್ಬಂದಿಗಳೇ ಹಾಸ್ಟೆಲ್ ನಲ್ಲಿ ವಾಸ ಇರಬೇಡಿ, ಹೊರಗೆ ಹೋಗಿ ಎಂದು ವಿದ್ಯಾರ್ಥಿಗಳಿಗೆ ಮಾರ್ಗದರ್ಶನ ಮಾಡಲು ಆರಂಭಿಸಿದ್ದಾರೆ. ಇದನ್ನ ನೋಡಿ ಕಾಲೇಜಿನ ವಿದ್ಯಾರ್ಥಿಗಳು ಹೊರಗಡೆ ಇರುವ ಸಣ್ಣ ಸಣ್ಣ ರೂಮುಗಳಲ್ಲಿ 8000 ದಿಂದ 10000 ದವರೆಗೂ ಹಣ ಪಾವತಿಸಿ ಪಿಜಿ ಗಳಲ್ಲಿ ವಾಸ ಮಾಡುತ್ತಾ, ಎರಡು ವರ್ಷ, ನಾಲ್ಕು ವರ್ಷ ವಿದ್ಯಾಭ್ಯಾಸ ಮುಗಿಸಿಕೊಂಡು, ತಮ್ಮ ಜೀವನವನ್ನು ಕಟ್ಟಿಕೊಳ್ಳುತ್ತಿದ್ದಾರೆ. ಆದರೆ ಕಾಲೇಜಿನ ಒಳಗಡೆ ಕ್ಯಾಂಪಸ್ ನಲ್ಲಿರುವ ಹಾಸ್ಟೆಲ್ ಗಳು ಖಾಲಿ ಕುಳಿತಿರುತ್ತವೆ, ವಿದ್ಯಾರ್ಥಿಗಳಿಲ್ಲದೆ ನೊಣ ಹೊಡೆಯಲು ಆರಂಭಿಸಿವೆ. ಅವುಗಳನ್ನ ಮಿತಲಾಭದಲ್ಲಿ, ಕಡಿಮೆ ವೆಚ್ಚದಲ್ಲಿ, ವಿದ್ಯಾರ್ಥಿಗಳಿಗೆ ನೀಡಿ, ಕಾಲೇಜಿನ ಕ್ಯಾಂಪಸ್ ನಲ್ಲಿ ಅವರು ಕುಳಿತು ಓದುವಂತಹ ವ್ಯವಸ್ಥೆ ಕಲ್ಪಿಸಿದ್ದರೆ, ವಿದ್ಯಾರ್ಥಿಗಳು ಒಂದು ಹಿಡಿತದಲ್ಲಿ ಇರುತ್ತಿದ್ದರು, ಅವರಿಗೂ ಸಹ ಕಾಲೇಜಿನ ವಾತಾವರಣ, ಓದುವಿಕೆಗೆ ಅನುಕೂಲ ಮಾಡಿಕೊಡುತ್ತಿತ್ತು ಎಂದರು.

ಸಂಜೆ ಟಿಪ್ಸ್

ಕೆನರಾ ಉತ್ಸವ

ಬೆಂಗಳೂರು: ಮಹಿಳಾ ಉದ್ಯಮಿಗಳನ್ನು ಪ್ರೋತ್ಸಾಹಿಸುವ ಹಾಗೂ ಅವರಿಗೆ ಮಾರುಕಟ್ಟೆ ಸಂಪರ್ಕ ವ್ಯವಸ್ಥೆಯನ್ನು ಕಲ್ಪಿಸಿಕೊಡಿಸುವ ದೃಷ್ಟಿಯಿಂದ ಕೆನರಾ ಬ್ಯಾಂಕ್ ವೃತ್ತ ಕಚೇರಿಯವರು ಹಮ್ಮಿಕೊಂಡಿರುವ ಕೆನರಾ ಉತ್ಸವವನ್ನು ಕೆನರಾ ಬ್ಯಾಂಕ್ ನ ಕಾರ್ಯನಿರ್ವಾಹಕ ನಿರ್ದೇಶಕರಾದ ಭವೇಂದ್ರ ಕುಮಾರ್ ರವರು ಉದ್ಘಾಟಿಸಲಿದ್ದಾರೆ. ಬೆಂಗಳೂರಿನ ಎಂ ಜಿ ರಸ್ತೆಯಲ್ಲಿರುವ ವೃತ್ತ ಕಚೇರಿಯ ಆವರಣದಲ್ಲಿ 2024 ಅಕ್ಟೋಬರ್ 4 ಮತ್ತು 5 ರಂದು ಜರುಗಲಿದೆ. ಮಹಿಳಾ ಉದ್ಯಮಿಗಳಿಂದ ತಯಾರಿಸಲ್ಪಟ್ಟ ವಿವಿಧ ಉತ್ಪನ್ನಗಳಾದ ಸಿದ್ಧ ಉಡುಪುಗಳು, ಗೃಹಲಂಕಾರ, ಟೆರಾಕೋಟ, ಪರಿಸರ ಸ್ನೇಹಿ, ಚಿತ್ರಕಲೆ, ಕುಂಭಕಲೆ, ಕರಕುಶಲ, ಆಹಾರ, ಉಣ್ಣೆ , ಪ್ರಸಾಧನ ಇತ್ಯಾದಿ ಉತ್ಪನ್ನಗಳ ಪ್ರದರ್ಶನ ಮತ್ತು ಮಾರಾಟವನ್ನು ಏರ್ಪಡಿಸಿದ್ದು ಈ ಉತ್ಸವದಲ್ಲಿ 50 ಮಹಿಳಾ ಉದ್ಯಮಿಗಳು ಭಾಗವಹಿಸಲಿದ್ದಾರೆ. ಏನಿದು ಕೆನರಾ ಉತ್ಸವ ಇದೊಂದು ಕೆನರಾ ಬ್ಯಾಂಕ್ ನ ವಿನೂತನ ಕಾರ್ಯಕ್ರಮವಾಗಿದ್ದು, ಮಹಿಳಾ ಉದ್ಯಮಿಗಳು ತಯಾರಿಸಿದ ವಿವಿಧ ಉತ್ಪನ್ನಗಳಿಗೆ ಮಾರುಕಟ್ಟೆಯನ್ನು ಒದಗಿಸುವ ದೃಷ್ಟಿಯಿಂದ ದೇಶಾದ್ಯಂತ ಪ್ರತಿ ವರುಷವೂ ಕೆನರಾ ಉತ್ಸವವನ್ನು ಆಯೋಜಿಸುತ್ತಾ ಬಂದಿದೆ. ಈ ಉತ್ಸವಕ್ಕೆ ತಗಲುವ ಎಲ್ಲಾ ವೆಚ್ಚಗಳನ್ನು ಕೆನರಾ ಬ್ಯಾಂಕ್ ಭರಿಸುತ್ತದೆ. ಮಹಿಳಾ ಉದ್ಯಮಿಗಳಿಗೆ ಪ್ರವೇಶ ಶುಲ್ಕವಿರುವುದಿಲ್ಲ. ಉತ್ಪನ್ನಗಳ ಮಾರಾಟದಿಂದ ಬಂದ ಪೂರ್ಣ ಲಾಭವು ಮಹಿಳಾ ಉದ್ಯಮಿಗಳಿಗೇ ಸಂದಾಯವಾಗುತ್ತದೆ. ಇದರ ಜೊತೆಗೆ ಉತ್ಸವದಲ್ಲಿ ಭಾಗವಹಿಸುವ ಮಹಿಳಾ ಉದ್ಯಮಿಗಳು ಗ್ರಾಹಕರು ಮತ್ತು ಬ್ಯಾಂಕ್ ಅಧಿಕಾರಿಗಳೊಂದಿಗೆ ಸಂವಹನ ನಡೆಸಲು ಮತ್ತು ಮಹಿಳಾ ಉದ್ಯಮಿಗಳ ಮಾರುಕಟ್ಟೆ ಸಾಮರ್ಥ್ಯವನ್ನು ವೃದ್ಧಿಸಲೂ ಸಹಕಾರಿಯಾಗುತ್ತದೆ. ಈ ಉತ್ಸವದಲ್ಲಿ ಕೆನರಾ ಬ್ಯಾಂಕ್ ವೃತ್ತಕಚೇರಿಯ ಜನರಲ್ ಮ್ಯಾನೇಜರ್ ಶ್ರೀ ಮಹೇಶ್ ಪೈ ಮತ್ತು ಅಧಿಕಾರಿ ವರ್ಗದವರು ಭಾಗವಹಿಸಲಿದ್ದಾರೆ.50 ರಿಂದ 60 ಸ್ಟಾಲ್ಗಳು ಲಭ್ಯವಿದೆ.. ದಯವಿಟ್ಟು ತಕ್ಷಣ ನೋಂದಾಯಿಸಿ. ಶ್ರೀಮತಿ ಸಂಗೀತಾ ಮ್ಯಾನೇಜರ್ ವಾಟ್ಸಾಪ್ ಸಂಖ್ಯೆ 7502459483 ಶ್ರೀ ರವಿ ಹಿರಿಯ ವ್ಯವಸ್ಥಾಪಕರು ವಾಟ್ಸಾಪ್ ನಂ. +919140192210.

ಬೆಳ್ಳುಳ್ಳಿ ಗೊಜ್ಜು

ಪಾಕ ಶಾಲೆ

ಬೇಕಿರುವ ಸಾಮಗ್ರಿ

ಬೆಳ್ಳುಳ್ಳಿ- 3 ಗಡ್ಡೆ ಮೆಂತ್ಯ - 1 ಚಮಚ ಜೀರಿಗೆ ಇಂಗು ಸಾಸಿವೆ ಹಸಿಮೆಣಸು ಕರಿಬೇವು ಕೊತ್ತಂಬರಿ ಸೊಪ್ಪು ಎಣ್ಣೆ ಈರುಳ್ಳಿ- 2 ಟೊಮೆಟೋ -1 ಅರಶಿಣ ಖಾರದ ಪುಡಿ-1 ಚಮಚ ಸಾಂಬಾರ್ ಪುಡಿ-1 ಚಮಚ ಧನಿಯಾ- ಅರ್ಧ ಚಮಚ ಹುಣಸೆ ಹುಳಿ

ಮಾಡುವ ವಿಧಾನ

ಮೊದಲು ಒಂದು ಪಾತ್ರೆ ಇಟ್ಟು ಅದಕ್ಕೆ ಸ್ವಲ್ಪ ಜಾಸ್ತಿ ಎಣ್ಣೆ ಹಾಕಿಕೊಳ್ಳಿ. 6 ಚಮಚ ಎಣ್ಣೆ ಹಾಕಿಕೊಳ್ಳಿ. ಬಳಿಕ ಇದಕ್ಕೆ ಸಾಸಿವೆ ಹಾಕಿಕೊಳ್ಳಿ. ಬಳಿಕ ಇಂಗು, ಮೆಂತ್ಯ, ಜೀರಿಗೆ ಹಾಕಿಕೊಳ್ಳಿ. ಇದಕ್ಕೆ ಹಸಿಮೆಣಸು, ಕರಿಬೇವು, ಬೆಳ್ಳುಳ್ಳಿ ಹಾಕಿಕೊಂಡು ಫ್ರೈ ಮಾಡಿ. 3 ನಿಮಿಷದ ವರೆಗೆ ಇದನ್ನು ಫ್ರೈ ಮಾಡಿದ ಬಳಿಕ ಈರುಳ್ಳಿಯನ್ನು ಹಾಕಿ, ಅಲ್ಲದೆ ಟೊಮೆಟೋ ಸಹ ಹಾಕಿಕೊಂಡು ಹಸಿ ವಾಸನೆ ಹೋಗುವವರೆಗು ಚೆನ್ನಾಗಿ ಫ್ರೈ ಮಾಡಿಕೊಳ್ಳಿ. 2 ನಿಮಿಷದ ಬಳಿಕ ಇದಕ್ಕೆ ಖಾರದ ಪುಡಿ, ಸಾಂಬಾರ್ ಪುಡಿ, ಧನಿಯಾ ಪುಡಿ, ಅರಶಿಣ, ಉಪ್ಪು ಹಾಕಿಕೊಂಡು ಮಿಕ್ಸ್ ಮಾಡಿಕೊಳ್ಳಿ. ಹೀಗೆ ಮಿಕ್ಸ್ ಮಾಡಿದ ಬಳಿಕ ಒಂದು ದೊಡ್ಡ ಗೋಲಿ ಗಾತ್ರದ ಹುಣಸೆ ಹಣ್ಣು ತೆಗೆದುಕೊಂಡು ಅದರ ಹುಳಿಯನ್ನು ತೆಗೆದುಕೊಂಡು ಇದಕ್ಕೆ ಹಾಕಿಕೊಳ್ಳಿ. ಈಗ ಒಲೆ ಸಣ್ಣಗೆ ಮಾಡಿಕೊಂಡು 20 ನಿಮಿಷ ಚೆನ್ನಾಗಿ ಕುದಿಸಿಕೊಳ್ಳಬೇಕು. 20 ನಿಮಿಷದ ಬಳಿಕ ಮುಚ್ಚಳ ತೆಗೆದು ಕೈಯಾಡಿಸಿ. ಬಳಿಕ ಕೊನೆಯಲ್ಲಿ ಸ್ವಲ್ಪ ಕೊತ್ತಂಬರಿ ಸೊಪ್ಪು ಹಾಕಿಕೊಂಡು ಒಲೆ ಆಫ್ ಮಾಡಿಕೊಳ್ಳಿ. ಇಷ್ಟಾದರೆ ನಿಮ್ಮ ಮುಂದೆ ಬೆಳ್ಳುಳ್ಳಿ ಗೊಜ್ಜು ರೆಡಿಯಾಗಿರುತ್ತದೆ.

ಕರೀನಾ ಕಪೂರ್ ಡೇಟಿಂಗ್ ಕಥೆ

ಬಾಲಿವುಡ್ನಲ್ಲಿ ಪ್ರೇಮಕಥೆಗಳು ತುಂಬಾ ವಿಚಿತ್ರ. ಸ್ಟಾರ್ ಹೀರೋಗಳು ಮತ್ತು ಹೀರೋಯಿನ್ಗಳು ಎಲ್ಲಾ ಸಂದರ್ಭಗಳಲ್ಲಿ ಲವ್ ಅಫೇರ್ ವದಂತಿಗಳನ್ನು ಎದುರಿಸುತ್ತಾರೆ. ರಣಬೀರ್ ಕಪೂರ್ಗೆ ಲೆಕ್ಕವಿಲ್ಲದಷ್ಟು ಅಫೇರ್ಗಳಿವೆ ಎಂಬುದು ಬಾಲಿವುಡ್ನಲ್ಲಿ ಚರ್ಚೆಯಾಗಿದೆ. ಪ್ರಿಯಾಂಕಾ ಚೋಪ್ರಾ, ದೀಪಿಕಾ ಪಡುಕೋಣೆ, ಕತ್ರಿನಾ ಕೈಫ್, ಅಮೀಶಾ ಪಟೇಲ್, ಏಂಜೆಲಾ ಜಾನ್ಸನ್ ಮುಂತಾದ ಹಲವು ನಾಯಕಿಯರೊಂದಿಗೆ ರಣಬೀರ್ ಡೇಟ್ ಮಾಡಿದ್ದಾರೆ ಎಂಬ ಮಾತುಗಳು ಕೇಳಿಬಂದಿವೆ.. ಆದರೆ ಕೊನೆಯದಾಗಿ ನಟ ಆಲಿಯಾ ಭಟ್ ಅವರನ್ನು ವಿವಾಹವಾದರು.

ಎಲ್ಲರಂತೆ ಸ್ಟಾರ್ ಬ್ಯೂಟಿ ಕರೀನಾ ಕಪೂರ್ ಬಗ್ಗೆಯೂ ವದಂತಿಗಳಿವೆ. ಕರೀನಾ ಕಪೂರ್ ಈ ಹಿಂದೆ ಹೃತಿಕ್ ರೋಷನ್ ಮತ್ತು ಶಾಹಿದ್ ಕಪೂರ್ ಅವರಂತಹ ಹೀರೋಗಳೊಂದಿಗೆ ಡೇಟ್ ಮಾಡಿದ್ದಾರೆ ಎಂದು ಬಾಲಿವುಡ್ನಲ್ಲಿ ವದಂತಿಗಳಿವೆ. ಆದರೆ ಶಾಹಿದ್ ಕಪೂರ್ ಜೊತೆ ನಿಜವಾಗಿಯೂ ರಿಲೇಷನ್ಶಿಪ್ನಲ್ಲಿ ಇದ್ದರು ಎನ್ನಲಾಗಿತ್ತು.. ಅಲ್ಲದೇ ಆ ಸಮಯದಲ್ಲಿ ಇಬ್ಬರ ಡೇಟಿಂಗ್ ಫೋಟೋಗಳು ಕೂಡ ವೈರಲ್ ಆಗಿದ್ದವು. ಆದರೆ ನಾನಾ ಕಾರಣಗಳಿಂದ ಬೇರ್ಪಟ್ಟರು ಎನ್ನಲಾಗಿದೆ..

ಆದರೆ ಕರೀನಾ ಹೃತಿಕ್ ರೋಷನ್ ಜೊತೆ ರಹಸ್ಯ ಸಂಬಂಧ ಹೊಂದಿದ್ದಾರೆ ಎಂಬ ಮಾತುಗಳೂ ಕೇಳಿಬಂದಿದ್ದವು.. ಆ ಸಮಯದಲ್ಲಿ, ಹೃತಿಕ್ ರೋಷನ್ ತನ್ನ ಮಾಜಿ ಪತ್ನಿ ಸುಸ್ಸಾನ್ನೆ ಖಾನ್ ಅವರನ್ನು ಪ್ರೀತಿಸುತ್ತಿದ್ದರು.. ಅಲ್ಲದೇ ಆಗ ಸದ್ಯದಲ್ಲೇ ಮದುವೆಯಾಗಲಿರುವ ನಟನನ್ನು ಕರೀನಾ ಬುಟ್ಟಿಗೆ ಹಾಕಿಕೊಂಡಿದ್ದಾರೆ ಎಂಬ ಪ್ರಚಾರವಿತ್ತು. ಕರೀನಾ ಇತ್ತೀಚಿನ ಸಂದರ್ಶನವೊಂದರಲ್ಲಿ ತಮ್ಮ ಹಿಂದಿನ ಜೀವನದ ಬಗ್ಗೆ ಪ್ರತಿಕ್ರಿಯಿಸಿದ್ದಾರೆ.

ಕರೀನಾ ಹೃತಿಕ್ ರೋಷನ್ ಜೊತೆಗಿನ ಡೇಟಿಂಗ್ ವದಂತಿಗಳನ್ನು ಕಟುವಾಗಿ ನಿರಾಕರಿಸಿದ್ದಾರೆ. ಹೃತಿಕ್ ಮತ್ತು ಕರೀನಾ ಮುಜಸೆ ದೋಸ್ತಿ ಕರೋಗೆ ಮತ್ತು ಮೈ ಪ್ರೇಮ್ ಕಿ ದೀವಾನಾ ಹೂಂ ಚಿತ್ರಗಳಲ್ಲಿ ಜೋಡಿಯಾಗಿ ನಟಿಸಿದ್ದರು..

ಹೃತಿಕ್ ಜೊತೆಗಿನ ಸಂಬಂಧದ ಬಗ್ಗೆ ಮಾತನಾಡಿದ ನಟಿ ಹೃತಿಕ್ ಆಗ ಸುಸ್ಸಾನ್ನೆ ಖಾನ್ ಅವರನ್ನು ಪ್ರಾಮಾಣಿಕವಾಗಿ ಪ್ರೀತಿಸುತ್ತಿದ್ದರು.. ಅಲ್ಲದೇ ಸುಸ್ಸಾನ್ನೆ ನನ್ನ ಆತ್ಮೀಯ ಸ್ನೇಹಿತೆ ಕೂಡ. ನಾನು ಅವರ ನಡುವೆ ಏಕೆ ಹೋಗುತ್ತೇನೆ? ನಾನು ಬೇರೊಬ್ಬರ ಸಂಬಂಧವನ್ನು ಹಾಳು ಮಾಡುವ ಹೆಣ್ಣಲ್ಲ.. ಹೃತಿಕ್ ಜೊತೆ ನಾನು ಡೇಟಿಂಗ್ ಮಾಡುತ್ತಿದ್ದೆ ಎಂಬ ಎಲ್ಲಾ ವದಂತಿಗಳು ಸುಳ್ಳು ಎಂದು ಕರೀನಾ ಹೇಳಿಕೊಂಡಿದ್ದಾರೆ.

ಹೊಟ್ಟೆಯ ಉಬ್ಬರ

ಊಟದ ನಂತರ ನಿಮ್ಮ ಹೊಟ್ಟೆಯ ಜೀರ್ಣಾಂಗದಲ್ಲಿ ಹೆಚ್ಚಾದ ಘನಾಹಾರ, ದ್ರವಾಹಾರ ಮತ್ತು ಅನಿಲಗಳು ಹೊಟ್ಟೆಯನ್ನು ಊದಿಕೊಳ್ಳುವಂತೆ ಮಾಡಿ ಹೊಟ್ಟೆ ಉಬ್ಬರವನ್ನು ಉಂಟು ಮಾಡುತ್ತವೆ. ಎರಡು ಕಪ್ ನೀರಿಗೆ ಒಂದು ಟೀ ಚಮಚ ಜೀರಿಗೆ ಸೇರಿಸಿ, 10-15 ನಿಮಿಷಗಳ ಕಾಲ ಚೆನ್ನಾಗಿ ಕುದಿಸಿ. ನಂತರ ಸ್ವಲ್ಪ ಕಾಲ ತಣಿಯಲು ಬಿಡಿ. ಊಟದ ನಂತರ ಈ ಜೀರಿಗೆ ನೀರನ್ನು ಸೇವಿಸುತ್ತಾ ಬಂದರೆ, ಹೊಟ್ಟೆಯ ಉಬ್ಬರ ಅಥವಾ ಹೊಟ್ಟೆಯಲ್ಲಿ ಕಾಣಿಸುವ ಗ್ಯಾಸ್ ಸಮಸ್ಯೆ ಕೂಡಲೇ ಕಡಿಮೆಯಾಗುವುದು. ಒಂದು ವೇಳೆ ನೀವು ಅಜೀರ್ಣತೆಯ ಸಮಸ್ಯೆಯಿಂದ ಬಳಲುತ್ತಿದ್ದರೆ, ಜೀರಿಗೆ ಚಹಾವನ್ನು ದಿನಕ್ಕೆ ಮೂರು ಬಾರಿಯಂತೆ ಕುಡಿಯುವ ಅಭ್ಯಾಸ ಮಾಡಿಕೊಳ್ಳಿ.

1 ಕಪ್ ನೀರು ತೆಗೆದುಕೊಂಡು ಅದಕ್ಕೆ 1 ಟೇಬಲ್ ಚಮಚದಷ್ಟು ಜೀರಿಗೆ ಕಾಳುಗಳನ್ನು ಹಾಕಿ. ಎರಡನ್ನೂ ಚೆನ್ನಾಗಿ ಕುದಿಸಿ. ನಂತರ ಸೋಸಿ ಒಂದು ದಿನಕ್ಕೆ ಮೂರು ಬಾರಿ ಈ ನೀರನ್ನು ಕುಡಿಯಿರಿ. ಹೊಟ್ಟೆ ಉಬ್ಬರ ಅಥವಾ ಗ್ಯಾಸ್ ಸಮಸ್ಯೆಯಿಂದ ಬಳಲುವವರು ಅರ್ಧ ಟೀ ಚಮಚ ಇಂಗ್ ಅನ್ನು ಒಂದು ಲೋಟ ಮಜ್ಜಿಗೆಗೆ ಅಥವಾ ಉಗುರು ಬೆಚ್ಚಗಿನ ನೀರಿನಲ್ಲಿ ಸೇರಿಸಿ ಕುಡಿಯಬಹುದು. ಈ ವಿಧಾನದಿಂದ ಬಹುಬೇಗ ಗ್ಯಾಸ್ ಸಮಸ್ಯೆಯನ್ನು ನೀವು ನಿವಾರಿಸಿಕೊಳ್ಳಬಹುದು. ಇಂಗು ನಿಮ್ಮ ಹೊಟ್ಟೆಯಲ್ಲಿ ಹೆಚ್ಚುವರಿ ಅನಿಲವನ್ನು ಉತ್ಪಾದಿಸುವ ಕರುಳಿನ ಬ್ಯಾಕ್ಟೀರಿಯಾದ ಬೆಳವಣಿಗೆಯನ್ನು ತಡೆಯುತ್ತದೆ. ಶುಂಠಿಯು ಆಯುರ್ವೇದದಲ್ಲಿ ಅತ್ಯುತ್ತಮ ಔಷಧಿ ಮೂಲ ಎಂದು ಗುರುತಿಸಲಾಗಿದೆ. ಇದು ವಿವಿಧ ಆರೋಗ್ಯ ಸಮಸ್ಯೆಗಳನ್ನು ಬಹುಬೇಗ ನಿವಾರಿಸುವುದು. ಗ್ಯಾಸ್ ಸಮಸ್ಯೆ ಅಥವಾ ಹೊಟ್ಟೆ ಉಬ್ಬರದ ಸಮಸ್ಯೆ ಹೊಂದಿರುವ ವ್ಯಕ್ತಿಗಳು ಶುಂಠಿಯ ಪರಿಹಾರ ಕಂಡುಕೊಳ್ಳಬಹುದು. ತಾಜಾ ಶುಂಠಿಯ ತುರಿಯನ್ನು ನಿಂಬೆ ರಸದೊಂದಿಗೆ ಸೇರಿಸಿ, ಸೇವಿಸಬೇಕು. ಈ ಕ್ರಮವನ್ನು ಊಟದ ನಂತರ ಸೇವಿಸಿದರೆ ಉತ್ತಮ ಪರಿಹಾರ ನೀಡುವುದು. ಅಷ್ಟೇ ಅಲ್ಲದೇ ಅಜೀರ್ಣ ಸಮಸ್ಯೆ ಉಂಟಾಗಿದ್ದರೆ, ಪ್ರತಿ ದಿನ ಬೆಳಗಿನ ಸಮಯದಲ್ಲಿ ಖಾಲಿಹೊಟ್ಟೆಯಲ್ಲಿ ಅಥವಾ ಮಧ್ಯಾಹ್ನದ ಸಮಯದಲ್ಲಿ ಶುಂಠಿ ಚಹಾವನ್ನು ಸೇವಿಸುವುದರಿಂದ ನೀವು ಈಗಾಗಲೇ ತಿಂದಿರುವ ಆಹಾರ ಮತ್ತು ತಿನ್ನಲು ಬಯಸುವ ಆಹಾರ ಎರಡನ್ನೂ ಸಹ ಚೆನ್ನಾಗಿ ಜೀರ್ಣ ಆಗುವಂತೆ ಮಾಡಿ ಹೊಟ್ಟೆಯ ಉಬ್ಬರ ಉಂಟಾಗದಂತೆ ನೋಡಿಕೊಳ್ಳುತ್ತದೆ. ಜೊತೆಗೆ ನೀವು ಸೇವಿಸಿದ ಆಹಾರದಲ್ಲಿ ಸೇರಿರುವ ವಿವಿಧ ಬಗೆಯ ಪೌಷ್ಟಿಕಾಂಶಗಳನ್ನು ದೇಹ ಹೀರಿಕೊಳ್ಳುವಂತೆ ಮಾಡುತ್ತದೆ ಒಂದು ಟೀ ಚಮಚ ನಿಂಬೆ ರಸಕ್ಕೆ ಅರ್ಧ ಟೀ ಚಮಚ ಅಡುಗೆ ಸೋಡವನ್ನು ಸೇರಿಸಿ, ಒಂದು ಕಪ್ ನೀರಿನಲ್ಲಿ ಬೆರೆಸಿ. ನಂತರ ಸೇವಿಸಿ. ಇದರಿಂದ ಗ್ಯಾಸ್ ಸಮಸ್ಯೆ ಬಗೆಹರಿಯುವುದು. ಊಟದ ನಂತರ ಈ ಕ್ರಮ ಅನುಸರಿಸಿದರೆ ಹೊಟ್ಟೆಯಲ್ಲಿ ಉತ್ಪತ್ತಿಯಾಗುವ ಕಾರ್ಬನ್ ಡೈ ಆಕ್ಸೈಡ್‌ಅನ್ನು ದೇಹದ ಹೊರಗೆ ಹೋಗುವಂತೆ ಉತ್ತೇಜನ ನೀಡುತ್ತದೆ. ಜೊತೆಗೆ ಜೀರ್ಣಕ್ರಿಯೆ ಸುಲಭವಾಗುವಂತೆ ಮಾಡುವುದು. ಕುದಿಯುವ ನೀರಿಗೆ ಅರ್ಧ ಟೀ ಚಮಚ ತ್ರಿಫಲ ಪುಡಿಯನ್ನು ಸೇರಿಸಿ, 10-15 ನಿಮಿಷ ಕುದಿಸಿ. ನಂತರ ಒಂದೆಡೆ ಇಡಿ. ಊಟದ ನಂತರ ತ್ರಿಫಲ ದ್ರಾವಣ ಅಥವಾ ನೀರನ್ನು ಕುಡಿಯಿರಿ. ಇದನ್ನು ಅತಿಯಾಗಿ ಕುಡಿದರೂ ಹೊಟ್ಟೆ ಉಬ್ಬರ ಉಂಟಾಗುವುದು. ಹಾಗಾಗಿ ಮಿತವಾದ ಸೇವನೆ ಮಾಡುವುದು ಉಚಿತ. ಅಲ್ಲದೆ ಸಮಸ್ಯೆಯೂ ನಿವಾರಣೆಯಾಗುವುದು. ಹೊಟ್ಟೆ ತುಂಬಾ ಊಟದ ನಂತರ, ಮನೆಯಿಂದ ಹೊರಗೆ ಹೋಗಿ ಸ್ವಲ್ಪ ನಡೆದಾಡಿ. ಹೀಗೆ ದೈಹಿಕ ಚಟುವಟಿಕೆಯಿಂದ ಹೊಟ್ಟೆಯಲ್ಲಿ ತುಂಬಿರುವ ಗ್ಯಾಸ್ ಹೊರಹೋಗುವುದರಿಂದ, ನೈಸರ್ಗಿಕವಾಗಿ ಹೊಟ್ಟೆ ಉಬ್ಬರ ನಿವಾರಿಸಿಕೊಳ್ಳಬಹುದು.

ಹೆಲ್ತ್ ಟಿಪ್ಸ್

ಬೆಲ್ಲಿ ಫ್ಯಾಟ್ ಗೆ ಸಲಹೆ

ಬ್ಯೂಟಿ ಟಿಪ್ಸ್

ಬೆಳಿಗ್ಗೆ ಎದ್ದ ಕೂಡಲೇ ಮಾಡುವ ಕೆಲವು ಕೆಲಸಗಳು ತೂಕ ಇಳಿಕೆ, ಹೊಟ್ಟೆಯ ಕೊಬ್ಬು ಕರಗಿಸುವಲ್ಲಿ ಮಹತ್ವದ ಪಾತ್ರ ವಹಿಸುತ್ತದೆ. ನಿತ್ಯ ಬೆಳಿಗ್ಗೆ ಹೊತ್ತು ಕೆಲವು ಅಭ್ಯಾಸಗಳನ್ನು ರೂಢಿಸಿಕೊಳ್ಳುವುದರಿಂದ ಚಳಿಗಾಲದಲ್ಲೂ ಸುಲಭವಾಗಿ ತೂಕ ಇಳಿಸಬಹುದು. ಮಾತ್ರವಲ್ಲ, ಬೆಲ್ಲಿ ಫ್ಯಾಟ್ ಕೂಡ ಕರಗುತ್ತೆ ಎನ್ನಲಾಗುತ್ತದೆ. ಬೆಳಿಗ್ಗೆ ಎದ್ದ ಕೂಡಲೇ ಬಾಯಿ ತೊಳೆಯುವ ಮುಂಚೆ ಒಂದು ಗ್ಲಾಸ್ ನೀರು ಕುಡಿಯುವ ಅಭ್ಯಾಸಗಳನ್ನು ರೂಢಿಸಿಕೊಳ್ಳಿ. ಇದು ಚಯಾಪಚಯವನ್ನು ಹೆಚ್ಚಿಸುವ ಜೊತೆಗೆ ದೇಹದ ಕೊಬ್ಬನ್ನು ಸುಡುವಲ್ಲಿಯೂ ಪರಿಣಾಮಕಾರಿ ಆಗಿದೆ. ಪ್ರತಿದಿನ ಬೆಳಿಗ್ಗೆ ವಾಕಿಂಗ್, ಜಾಗಿಂಗ್, ವ್ಯಾಯಾಮದಂತಹ ದೈಹಿಕ ಚಟುವಟಿಕೆಗಳಲ್ಲಿ ನಿಮ್ಮನ್ನು ನೀವು ತೊಡಗಿಸಿಕೊಳ್ಳಿ. ಇದರಿಂದ ದಿನವಿಡೀ ದೇಹವು ಹೆಚ್ಚುವರಿ ಕ್ಯಾಲೋರಿಗಳನ್ನು ಸುಡುತ್ತದೆ. ನಿತ್ಯ ಮುಂಜಾನೆ ಬಿಸಿಲಿಗೆ ನಿಮ್ಮನ್ನು ನೀವು ಒಡ್ಡಿಕೊಳ್ಳಿ. ಇದರಿಂದ ನಿಮ್ಮ ಸಿರ್ಕಾಡಿಯನ್ ಲಯವನ್ನು ನಿಯಂತ್ರಿಸಲು, ಉತ್ತಮ ಗುಣಮಟ್ಟದ ನಿದ್ರೆ ಪಡೆಯುವುದರ ಜೊತೆಗೆ ತೂಕ ನಷ್ಟಕ್ಕೂ ಪ್ರಯೋಜನಕಾರಿ ಆಗಿದೆ. ನಿತ್ಯ ಬೆಳಗಿನ ಉಪಹಾರದಲ್ಲಿ ಪ್ರೊಟೀನ್ ಸಮೃದ್ಧ ಆಹಾರಗಳನ್ನು ಸೇವಿಸಿ. ಇದು ಸಹ ತೂಕ ಇಳಿಕೆಯಲ್ಲಿ ಅತ್ಯುತ್ತಮ ಕೊಡುಗೆ ನೀಡಬಲ್ಲದು. ಪ್ರತಿ ನಿತ್ಯ ಆರೋಗ್ಯಕರ ಆಹಾರಗಳ ಅಭ್ಯಾಸವನ್ನು ರೂಢಿಸಿಕೊಳ್ಳಿ. ಹೊರಗಿನ ಆಹಾರ, ಜಂಕ್ ಫುಡ್ ಸೇವನೆಯನ್ನು ತಪ್ಪಿಸಿ. ಇದರಿಂದ ಆರೋಗ್ಯಕರವಾಗಿ ಸುಲಭವಾಗಿ ತೂಕ ನಿಯಂತ್ರಿಸಬಹುದು.

ವನ್ಯಜೀವಿಗಳ ಬಗ್ಗೆ ಪ್ರೀತಿ ಮೂಡಿಸಲು ವಂತಾರದಿಂದ ವಂತಾರಿಯನ್ ರೆಸ್ಕ್ಯೂ ರೇಂಜರ್ಸ್ ಕಾರ್ಯಕ್ರಮ

ವಂತಾರ ಎಂಬುದು ವನ್ಯಜೀವಿಗಳ ರಕ್ಷಣೆ ಹಾಗೂ ಪುನರ್ವಸತಿಗಾಗಿ ಸ್ಥಾಪಿಸಿರುವಂಥ ಸಂಸ್ಥೆಯಾಗಿದೆ. ಇದರ ಸ್ಥಾಪಕರು ಅನಂತ್ ಅಂಬಾನಿ. ವನ್ಯಜೀವಿಗಳ ರಕ್ಷಣೆ ಹಾಗೂ ನಂತರದಲ್ಲಿ ಅವುಗಳ ಪುನರ್ವಸತಿಗೆ ತುಂಬ ಒಳ್ಳೆಯ ವ್ಯವಸ್ಥೆ ಮಾಡಬೇಕು ಎಂಬ ದೃಷ್ಟಿಯಿಟ್ಟುಕೊಂಡು, ಬಹಳ ಕಾಳಜಿ ಮತ್ತು ಪ್ರೀತಿಯಿಂದ ಆರಂಭಿಸಿದ್ದು 'ವಂತಾರ'. ಇದೀಗ ಆ ವಂತಾರದಿಂದ ''ವಂತಾರಿಯನ್ ರೆಸ್ಕ್ಯೂ ರೇಂಜರ್ಸ್'' ಎಂಬ ಕಾರ್ಯಕ್ರಮವನ್ನು ಆಯೋಜಿಸಲಾಗಿದೆ. ಯುವ ಮನಸ್ಸುಗಳು ಹಾಗೂ ಅವರ ಕುಟುಂಬವನ್ನು ಈ ಹೊಸ ಉಪಕ್ರಮದ ಮೂಲಕವಾಗಿ ಪ್ರೇರೇಪಿಸುವುದಕ್ಕೆ ಹಾಗೂ ಆಹ್ವಾನಿಸುವುದಕ್ಕೆ ಇದೊಂದು ಕಾರಣದಂತೆ ಆಗಿದೆ. ಮುಂಬೈನ ಹ್ಯಾಮ್ಲೇಸ್ ವಂಡರ್ ಲ್ಯಾಂಡ್ ಕಾರ್ನಿವಾಲ್ ಸಿದ್ಧವಾಗಿದ್ದು, ಇದೇ ಡಿಸೆಂಬರ್ 30ನೇ ತಾರೀಕಿನ ತನಕ ನಡೆಯುತ್ತದೆ.

ಇಂಥ ಅದ್ಭುತವಾದ ಸಾಹಸವು ಮಕ್ಕಳು ಹಾಗೂ ಅವರ ಪೋಷಕರನ್ನು ಆಹ್ವಾನಿಸುತ್ತದೆ. ವನ್ಯಜೀವಿ ಸಂರಕ್ಷಣೆ ಮಾಡುವಂಥ ನಿಜವಾದ ಹೀರೋಗಳು ಎಷ್ಟೆಲ್ಲ ಶ್ರಮ ಹಾಕುತ್ತಾರೆ, ಸವಾಲುಗಳನ್ನು ಎದುರಿಸುತ್ತಾರೆ ಎಂಬುದನ್ನು ಅರಿತುಕೊಳ್ಳುವುದಕ್ಕೆ ಸಹಾಯ ಮಾಡುತ್ತದೆ. ಅಂದರೆ ಆ ಹುಡುಕಾಟ, ಸಹಾನುಭೂತಿ ಮತ್ತು ಕಾರ್ಯದಲ್ಲಿ ತೊಡಗಿಕೊಳ್ಳುವುದು ಈ ಪ್ರಯಾಣದ ಬಗ್ಗೆ ಸ್ವತಃ ಅನುಭೂತಿ ಪಡೆದುಕೊಳ್ಳಬಹುದಾಗಿರುತ್ತದೆ. ಈ ಕಾರ್ಯಕ್ರಮ ರೂಪುಗೊಂಡಿರುವುದೇ ಕುತೂಹಲ ಹುಟ್ಟಿಸುವುದಕ್ಕೆ ಮತ್ತು ನಿರ್ದಿಷ್ಟ ಕಾರ್ಯದಲ್ಲಿನ ಅನುಭೂತಿಯನ್ನು ತರುವುದಕ್ಕೆ ಆಗಿದೆ.

ವಂತಾರಿಯನ್ ರೆಸ್ಕ್ಯೂ ರೇಂಜರ್ಸ್ ಸಂವಾದಾತ್ಮಕ ಚಟುವಟಿಕೆಗಳ ಸರಣಿಯನ್ನೇ ಆಫರ್ ಮಾಡಲಿದೆ. ಜೀವನದ ಎದುರು ಸವಾಲುಗಳನ್ನು ತರುತ್ತದೆ ಮತ್ತು ವನ್ಯಜೀವಿ ರಕ್ಷಣೆಯಲ್ಲಿ ಗೆಲುವು ತರುತ್ತದೆ. ಈ ಕಾರ್ಯಕ್ರಮದಲ್ಲಿ ಭಾಗೀ ಆದವರಿಗೆ ಸಾಹಸಮಯ ಪ್ರಯಾಣದ ಹಾದಿಯಲ್ಲಿ ವನ್ಯಜೀವಿಗಳ ಆವಾಸ ಸ್ಥಾನಗಳ ಸಂರಕ್ಷಣೆ ಮಾಡಿಕೊಳ್ಳುವುದು ಹೇಗೆ ಮತ್ತು ಅಪಾಯಕ್ಕೆ ಸಿಲುಕಿಕೊಂಡ ಪಕ್ಷಿಗಳನ್ನು ಮುಕ್ತಗೊಳಿಸುವುದು ಹೇಗೆ ಹಾಗೂ ರಕ್ಷಣೆಯ ನಂತರ ವನ್ಯಜೀವಿಗಳಿಗೆ ಆಹಾರದ ವ್ಯವಸ್ಥೆ ಮಾಡುವುದು ಹೇಗೆ ಎಂಬ ಬಗ್ಗೆಯೆಲ್ಲ ಶಿಕ್ಷಣ ದೊರೆಯುತ್ತದೆ. ಇನ್ನು ಕ್ರಿಸ್ ಮಸ್ ಸಾಂತಾಗೆ ಬಹಳ ಅಚ್ಚುಮೆಚ್ಚಾದ ಚಟುವಟಿಕೆಯಾದ ತಪ್ಪಿಸಿಕೊಂಡ ಪ್ರಾಣಿಗಳನ್ನು ಕಳ್ಳಸಾಗಾಣಿಕೆಯಿಂದ ರಕ್ಷಣೆ ಮಾಡುವುದು ಹಾಗೂ ವನ್ಯ ಪ್ರಾಣಿಗಳ ಸಂರಕ್ಷಣೆ ಎಂಬ ಬಹಳ ನಿರ್ಣಾಯಕವಾದ ಪ್ರಾಮುಖ್ಯವನ್ನು ತಿಳಿಯುವಂಥ ಹೃದಯ ತುಂಬುವ ಕಾರ್ಯದ ಮೂಲಕ ಈ ಕಾರ್ಯಕ್ರಮ ಕೊನೆಯಾಗುತ್ತದೆ.

ಈ ಸಾಹಸ ಕಾರ್ಯಕ್ರಮವನ್ನು ಪೂರ್ಣಗೊಳಿಸುವ ಪ್ರತಿ ಮಗುವಿಗೆ ರಕ್ಷಿಸಿದಂಥ ಪ್ರಾಣಿಯ ಬೊಂಬೆಯೊಂದು ದೊರೆಯುತ್ತದೆ. ಈಗಾಗಲೇ ರಕ್ಷಣೆಯಾಗಿ ವಂತಾರದಲ್ಲಿ ಇರುವಂಥ ವನ್ಯಪ್ರಾಣಿಯ ಬೊಂಬೆ ಅದಾಗಿರುತ್ತದೆ. ಅದರಲ್ಲಿ ಆ ವನ್ಯಪ್ರಾಣಿಯ ಹೆಸರು, ನಿಜವಾಗಿಯೂ ಆ ಪ್ರಾಣಿಯ ರಕ್ಷಣೆ ಆಗಿದ್ದು ಹೇಗೆ ಎಂಬ ವಿವರ, ಹಾಗೂ ಅದರ ಜೊತೆಗೆ ಒಂದು ಸಂದೇಶ: ನೀವು ಒಂದು ಜೀವ ಉಳಿಸಿದಲ್ಲಿ ನೀವು ಆ ಪ್ರಾಣಿಯ ವಿಚಾರದಲ್ಲಿ ಶಾಶ್ವತವಾಗಿ ಜವಾಬ್ದಾರರು ಎಂಬ ಒಕ್ಕಣೆ ಇರುತ್ತದೆ.

ಇನ್ನು ಈ ಕಾರ್ಯಕ್ರಮದ ಉತ್ಸಾಹ ಹೆಚ್ಚು ಮಾಡುವ ರೀತಿಯಲ್ಲಿ ಪ್ರಾಣಿಗಳ ಮೆರವಣಿಗೆ, ಅವುಗಳ ಸಂಬಂಧಪಟ್ಟ ಮಾಹಿತಿ ನೀಡುವುದಕ್ಕೆ ಮಾರ್ಗದರ್ಶನ ಹಾಗೂ ವಂತಾರದಲ್ಲಿ ರಕ್ಷಿಸಲಾದ- ಕುತೂಹಲಕರ ಗಾಥೆ ಹೊಂದಿರುವ ತಾಯಿ- ಮಗ ಆನೆಗಳಾದ ಪ್ರತಿಮಾ- ಮಾಣಿಕ್ ಲಾಲ್ ರನ್ನು ನೋಡಬಹುದು. ವರ್ಚುವಲ್ ರಿಯಾಲಿಟಿ 360 ಡಿಗ್ರಿ ವಿಡಿಯೋ ಟೂರ್ ನೋಡಬಹುದು. ಅದರಲ್ಲಿ ವಂತಾರದಲ್ಲಿ ನೆಲೆ ಕಂಡುಕೊಂಡಿರುವ ರಕ್ಷಿಸಲಾದ ವನ್ಯಜೀವಿಗಳ ಬದುಕನ್ನು ಹತ್ತಿರದಿಂದ ನೋಡಬಹುದು. ಇದೇ ಸಂದರ್ಭದಲ್ಲಿ ವನ್ಯಜೀವಿಗಳು ನೈಜ ಜಗತ್ತಿನಲ್ಲಿ ಎದುರಿಸುತ್ತಿರುವ ಸವಾಲುಗಳು, ಅದಕ್ಕೆ ಸಂಬಂಧಿಸಿದಂತೆ ತೆಗೆದುಕೊಳ್ಳಬೇಕಾದ ಅರ್ಥಪೂರ್ಣ ಕಾರ್ಯಗಳ ಬಗ್ಗೆ ಸ್ಫೂರ್ತಿಯನ್ನು ಮಕ್ಕಳಿಗೆ ನೀಡಲಾಗುತ್ತದೆ. ದಯಾ, ಜವಾಬ್ದಾರಿ ಮತ್ತು ಪರಿಸರದ ಪ್ರೀತಿ ಉತ್ತೇಜಿಸಲಾಗುತ್ತದೆ.

ಗುಜರಾತ್ನ ಜಾಮ್ನಗರದಲ್ಲಿ 3,000 ಎಕರೆಗಳಲ್ಲಿ ವಂತಾರ ವ್ಯಾಪಿಸಿದೆ. ಇದು 1,500ಕ್ಕೂ ಹೆಚ್ಚು ಪ್ರಭೇದಗಳ 78,000ಕ್ಕೂ ಹೆಚ್ಚು ಪ್ರಾಣಿಗಳಿಗೆ ನೆಲೆಯಾಗಿದೆ. ಆನೆಗಳು, ಹುಲಿ- ಸಿಂಹಗಳು, ಸರೀಸೃಪಗಳು ಮತ್ತು ಇತರ ಸಸ್ತನಿಗಳು ಸೇರಿವೆ. 200ಕ್ಕೂ ಹೆಚ್ಚು ರಕ್ಷಿಸಲಾದ ಆನೆಗಳಿದ್ದು, ಅವುಗಳಲ್ಲಿ 30 ಭಾರತೀಯ ಸರ್ಕಸ್ಗಳಿಂದ ರಕ್ಷಿಸಲ್ಪಟ್ಟವು. ವನ್ಯಜೀವಿಗಳಿಗೆ ಅಗತ್ಯವಾದ ಎಲ್ಲ ಮೂಲಸೌಕರ್ಯಗಳು, ಆಸ್ಪತ್ರೆಗಳು, ತಜ್ಞರು, ವೈದ್ಯಕೀಯ ಸಿಬ್ಬಂದಿ ಸೇರಿದಂತೆ ಅನೇಕ ವ್ಯವಸ್ಥೆಗಳಿವೆ.

ರಾಶಿ ಭವಿಷ್ಯ

ಜಯಶ್ರೀ.ಬಿ.ಆರ್

ಖ್ಯಾತ ಜ್ಯೋತಿಷಿ

ದೂರವಾಣಿ-9964739507

www.jyotishyavaastu.com

ಮೇಷ: ಆಪ್ತರಿಂದ ಸಹಾಯ, ಮಾನಸಿಕ ನೆಮ್ಮದಿ, ಶತ್ರು ಭಾದೆ, ಅಧಿಕ ತಿರುಗಾಟ, ದಾಂಪತ್ಯದಲ್ಲಿ ಪ್ರೀತಿ.

ವೃಷಭ: ಹಣ ಬಂದರೂ ಉಳಿಯುವುದಿಲ್ಲ, ವಾಹನ ಅಪಘಾತ, ಉದ್ಯೋಗದಲ್ಲಿ ಕಿರಿಕಿರಿ, ಅಕಾಲ ಭೋಜನ.

ಮಿಥುನ: ಸಹೋದರರಿಂದ ಕಲಹ, ವ್ಯಾಪಾರ ವ್ಯವಹಾರಗಳಲ್ಲಿ ಏರುಪೇರು, ಪರಸ್ತ್ರೀಯರಿಂದ ತೊಂದರೆ, ಆರೋಗ್ಯದಲ್ಲಿ ವ್ಯತ್ಯಾಸ.

ಕಟಕ: ಮನಸ್ಸಿನಲ್ಲಿ ಗೊಂದಲ, ಚಂಚಲ ಮನಸ್ಸು, ಮಾತುಗಳಿಂದ ಕಲಹ.

ಸಿಂಹ: ಯಾರನ್ನು ಹೆಚ್ಚಾಗಿ ನಂಬಬೇಡಿ, ಉತ್ತಮ ಬುದ್ಧಿಶಕ್ತಿ, ಋಣ ಭಾದೆ, ಬೇಡದ ವಿಷಯಗಳಲ್ಲಿ ಆಸಕ್ತಿ.

ಕನ್ಯಾ: ಯೋಚಿಸಿ ನಿರ್ಧಾರ ತೆಗೆದುಕೊಳ್ಳಿ, ಮನೋವ್ಯಥೆ, ಸ್ವಯಂಕೃತ ಅಪರಾಧ, ಆಲಸ್ಯ ಮನೋಭಾವ.

ತುಲಾ: ವಿಧೇಯತೆಯಿಂದ ನಡೆದುಕೊಳ್ಳಿ, ಅನಾವಶ್ಯಕ ಮಾತು ಬೇಡ, ಸಕಾಲಕ್ಕೆ ಭೋಜನ ಇಲ್ಲದಿರುವಿಕೆ.

ವೃಶ್ಚಿಕ: ಮಾನಸಿಕ ಒತ್ತಡ, ಅನಾರೋಗ್ಯ, ವಿದ್ಯಾರ್ಥಿಗಳಲ್ಲಿ ಸಮಸ್ಯೆ, ಮಿತ್ರರಿಂದ ಸಹಾಯ, ಆರ್ಥಿಕ ಪರಿಸ್ಥಿತಿ ಬಿಕ್ಕಟ್ಟು.

ಧನಸ್ಸು: ಸಾಲಭಾದೆ, ಮನಕ್ಲೇಶ, ವ್ಯವಹಾರಗಳಲ್ಲಿ ಏರುಪೇರು, ಗುರುಗಳಿಂದ ಬೋಧನೆ, ಮಾತಿನ ಚಕಮಕಿ.

ಮಕರ: ಮಾತಿಗೆ ಮರುಳಾಗದಿರಿ, ಅನಾವಶ್ಯಕ ಖರ್ಚು, ಹಿತ ಶತ್ರು ಭಾದೆ, ಅನ್ಯರಿಂದ ತೊಂದರೆ.

ಕುಂಭ: ಅಲ್ಪ ಕಾರ್ಯಸಿದ್ಧಿ, ಸಲ್ಲದ ಅಪವಾದ, ಪರರಿಗೆ ಸಹಾಯ, ಯತ್ನ ಕಾರ್ಯಾನುಕೂಲ, ಕೋಪ ಜಾಸ್ತಿ.

ಮೀನ: ದೃಷ್ಟಿ ದೋಷದಿಂದ ತೊಂದರೆ, ಮನಸ್ಸಿಗೆ ವ್ಯಥೆ, ಬಂಧು ಬಾಂಧವರ ಸಹಕಾರ, ಕೃಷಿಯಲ್ಲಿ ಲಾಭ.

ರಾಷ್ಟ್ರೀಯ ಗ್ರಾಹಕ ಹಕ್ಕುಗಳ ದಿನ

ಪ್ರತಿವರ್ಷ ಡಿಸೆಂಬರ್ 24 ರಂದು ರಾಷ್ಟ್ರೀಯ ಗ್ರಾಹಕ ಹಕ್ಕುಗಳ ದಿನವನ್ನು ಆಚರಿಸಲಾಗುತ್ತದೆ. ಆ ಮೂಲಕ ಗ್ರಾಹಕ ಹಕ್ಕುಗಳ ಬಗ್ಗೆ ಜಾಗೃತಿ ಮೂಡಿಸುವ ಕೆಲಸ ಮಾಡಲಾಗುತ್ತದೆ. ಗ್ರಾಹಕರು ತಮ್ಮ ಹಕ್ಕುಗಳ ಬಗ್ಗೆ ತಿಳಿದುಕೊಳ್ಳುವುದರಿಂದ ಮಾರುಕಟ್ಟೆ ಅಥವಾ ಖರೀದಿ ಸ್ಥಳದಲ್ಲಿ ಉಂಟಾಗುವ ಅನ್ಯಾಯಗಳ ಹೋರಾಟ ನಡೆಸಬಹುದು. ಗ್ರಾಹಕರು ಅಂದರೆ ನಾವೆಲ್ಲರೂ... ನಾವು ನಮ್ಮ ಗ್ರಾಹಕ ಹಕ್ಕುಗಳ ಬಗ್ಗೆ ತಿಳಿದಿರುವುದು ಬಹಳ ಮುಖ್ಯವಾಗುತ್ತದೆ. ಖರೀದಿದಾರನ ಯೋಗಕ್ಷೇಮದ ದೃಷ್ಟಿ ಗ್ರಾಹಕ ಹಕ್ಕುಗಳು ಅವಶ್ಯ. ಮಾರುಕಟ್ಟೆಯು ಕೆಲವು ನೈತಿಕತೆಗಳು ಹಾಗೂ ಮೌಲ್ಯಗಳ ಮೇಲೆ ನಡೆಯಬೇಕು. ಕೆಲವೊಮ್ಮೆ ಗ್ರಾಹಕರ ಹಕ್ಕುಗಳ ತಿಳಿದಿರದೇ ಇರುವುದು ಕೂಡ ನಮಗೆ ಒಳಿತಲ್ಲ. ಇದನ್ನು ಜನ ದುರುಪಯೋಗ ಪಡಿಸಿಕೊಳ್ಳಬಹುದು. ಹಕ್ಕುಗಳ ಬಗ್ಗೆ ತಿಳಿದುಕೊಳ್ಳುವುದು ಗ್ರಾಹಕರಾಗಿ ನಮ್ಮ ಪ್ರಯೋಜನಗಳನ್ನು ಗರಿಷ್ಠಗೊಳಿಸಲು ಮಾರುಕಟ್ಟೆಯಲ್ಲಿ ಸರಕು ಮತ್ತು ಸೇವೆಗಳ ನೈತಿಕ ಹರಿವನ್ನು ಸಕ್ರಿಯಗೊಳಿಸಲು ನಮಗೆ ಸಹಾಯ ಮಾಡುತ್ತದೆ. ಸರ್ಕಾರವು ಗ್ರಾಹಕರ ಹಕ್ಕುಗಳು ಮತ್ತು ಆ ಹಕ್ಕುಗಳ ರಕ್ಷಣೆಗೆ ಒತ್ತು ನೀಡುತ್ತಲೇ ಇರುತ್ತದೆ ಮತ್ತು ನಾಗರಿಕರನ್ನು ಒಳಗೊಳ್ಳಲು ಮತ್ತು ಅವರಿಗೆ ಅರಿವು ಮೂಡಿಸಲು ಪ್ರಯತ್ನಿಸುತ್ತದೆ. ಗ್ರಾಹಕರು ಅಂದರೆ ನಾವು ಈ ಹಕ್ಕುಗಳ ಬಗ್ಗೆ ಶಿಕ್ಷಣ ಪಡೆಯುವುದು ಮತ್ತು ಅವುಗಳನ್ನು ನಮ್ಮ ದೈನಂದಿನ ಜೀವನದಲ್ಲಿ ಅಭ್ಯಾಸ ಮಾಡುವುದು ಮುಖ್ಯವಾಗುತ್ತದೆ.

ಪ್ರತಿವರ್ಷ ಡಿಸೆಂಬರ್ 24ರಂದು ರಾಷ್ಟ್ರೀಯ ಗ್ರಾಹಕ ಹಕ್ಕುಗಳ ದಿನವನ್ನು ಆಚರಿಸಲಾಗುತ್ತದೆ. ಈ ವರ್ಷ ಭಾನುವಾರ ಅಂದರೆ ಇಂದು ರಾಷ್ಟ್ರೀಯ ಗ್ರಾಹಕರ ಹಕ್ಕುಗಳ ದಿನ.

1986ರಲ್ಲಿ ಗ್ರಾಹಕ ಸಂರಕ್ಷಣಾ ಕಾಯ್ದೆಯನ್ನು ಅಂಗೀಕರಿಸಲಾಯಿತು ಮತ್ತು ಡಿಸೆಂಬರ್ 24 ರಂದು ರಾಷ್ಟ್ರಪತಿಗಳ ಒಪ್ಪಿಗೆ ಪಡೆಯಲಾಯಿತು. ಅಂದಿನಿಂದ ಈ ದಿನದ ನೆನಪಿನಲ್ಲಿ ಪ್ರತಿವರ್ಷ ರಾಷ್ಟ್ರೀಯ ಗ್ರಾಹಕ ಹಕ್ಕುಗಳ ದಿನವನ್ನು ಆಚರಿಸಲಾಗುತ್ತದೆ. ಗ್ರಾಹಕ ಸಂರಕ್ಷಣಾ ಕಾಯ್ದೆಯ ದೋಷಪೂರಿತ ಸರಕುಗಳು, ಸೇವೆಯಲ್ಲಿ ನಿರ್ಲಕ್ಷ್ಯ, ವ್ಯಾಪಾರದಲ್ಲಿ ಮೋಸ, ವಂಚನೆ ಇವುಗಳಿಂದ ರಕ್ಷಿಸಲು ನೆರವಾಗುತ್ತದೆ. ಗ್ರಾಹಕ ಸಂರಕ್ಷಣಾ ಕಾಯ್ದೆಯ ಆರು ಮೂಲಭೂತ ಹಕ್ಕುಗಳೆಂದರೆ ಸುರಕ್ಷತೆಯ ಹಕ್ಕು, ಆಯ್ಕೆ ಮಾಡುವ ಹಕ್ಕು, ಮಾಹಿತಿ ಪಡೆಯುವ ಹಕ್ಕು, ಕೇಳುವ ಹಕ್ಕು, ಪರಿಹಾರ ಹುಡುಕುವ ಹಕ್ಕು ಮತ್ತು ಗ್ರಾಹಕ ಶಿಕ್ಷಣದ ಹಕ್ಕು.

ರಾಷ್ಟ್ರೀಯ ಗ್ರಾಹಕ ಹಕ್ಕುಗಳ ದಿನದ ಬಗ್ಗೆ ಪ್ರತಿವರ್ಷ ಗೊಂದಲ ಉಂಟಾಗುತ್ತದೆ. ಏಕೆಂದರೆ ಮಾರ್ಚ್ 15 ರಂದು ವಿಶ್ವ ಗ್ರಾಹಕ ಹಕ್ಕುಗಳ ದಿನಾಚರಣೆ ಇದೆ. ಆದರೆ ನಮ್ಮ ರಾಷ್ಟ್ರಮಟ್ಟದಲ್ಲಿ ಈ ದಿನವನ್ನು ಇಂದು ಆಚರಿಸಲಾಗುತ್ತದೆ. ಅದೇನೆ ಇದ್ದರೂ ಈ ದಿನದ ಆಚರಣೆ ಉದ್ದೇಶ ಒಂದೇ.

ಈ ದಿನದಂದು ಗ್ರಾಹಕರಿಗೆ ಅವರ ಹಕ್ಕುಗಳ ಬಗ್ಗೆ ಶಿಕ್ಷಣ ಮತ್ತು ಗರಿಷ್ಠ ಪ್ರಯೋಜನಗಳನ್ನು ಪಡೆಯಲು ಸಹಾಯ ಮಾಡುವ ಗುರಿಯನ್ನು ಹೊಂದಿದೆ. ವ್ಯಾಪಾರ ಪದ್ಧತಿಗಳಲ್ಲಿನ ಅನ್ಯಾಯದ ವಿರುದ್ಧ ಕ್ರಮ ತೆಗೆದುಕೊಳ್ಳುವಂತೆ ಇದು ಗ್ರಾಹಕರಿಗೆ ಶಿಕ್ಷಣವನ್ನು ನೀಡುತ್ತದೆ. ಗ್ರಾಹಕರಿಗೆ ಯಾವುದೇ ಅನ್ಯಾಯವಾದಲ್ಲಿ ನೀವು ಕನ್ಸ್ಯೂಮರ್ ಕೋರ್ಟ್ನಲ್ಲಿ ಅರ್ಜಿ ಸಲ್ಲಿಸಬಹುದು. ಈ ಮೂಲಕ ನಿಮಗಾದ ಅನ್ಯಾಯಕ್ಕೆ ನ್ಯಾಯ ಹಾಗೂ ಪರಿಹಾರ ಕೇಳಬಹುದು.

ಸಂಜೆ ಮುಗಿಲು
ಮಂಗಳವಾರ
24.12.2024

ಖೇಲ್ ರತ್ನ ಪ್ರಶಸ್ತಿಗೆ ಶಿಫಾರಸುಗೊಳ್ಳದ ಶೂಟರ್ ಮನು ಭಾಕರ್ ಹೆಸರು; ತಂದೆ ಆಕ್ಷೇಪ

ನವದೆಹಲಿ: ಮಹಿಳೆಯರ 10m ಏರ್ ಪಿಸ್ತೂಲ್ ಸ್ಪರ್ಧೆ ಮತ್ತು 10m ಪಿಸ್ತೂಲ್ ಡಬಲ್ಸ್ ಸ್ಪರ್ಧೆಯಲ್ಲಿ ಕಂಚಿನ ಪದಕ ಗೆಲ್ಲುವ ಮೂಲಕ ಪ್ಯಾರಿಸ್ ಒಲಂಪಿಕ್ಸ್‌ನಲ್ಲಿ ಐತಿಹಾಸಿಕ ಸಾಧನೆ ಮಾಡಿದ್ದ ಮನು ಭಾಕರ್ ಅವರನ್ನು ಖೇಲ್ ರತ್ನ ಪ್ರಶಸ್ತಿಗೆ ಶಿಫಾರಸ್ಸು ಮಾಡಿಲ್ಲ ಎಂದು ಮೂಲಗಳು ಹೇಳಿವೆ.

ಭಾರತೀಯ ಪುರುಷರ ಹಾಕಿ ತಂಡದ ನಾಯಕ ಹರ್ಮನ್‌ಪ್ರೀತ್ ಸಿಂಗ್ ಮತ್ತು ಪ್ಯಾರಾ-ಅಥ್ಲೀಟ್ ಪ್ರವೀಣ್ ಕುಮಾರ್ ಖೇಲ್ ರತ್ನ ಪ್ರಶಸ್ತಿಗೆ ನಾಮನಿರ್ದೇಶನಗೊಂಡಿದ್ದು ಮನು ಭಾಕರ್ ಅವರು ಪ್ರಶಸ್ತಿಗಾಗಿ ಅರ್ಜಿ ಸಲ್ಲಿಸದ ಹಿನ್ನೆಲೆ ಅವರನ್ನು ಪರಿಗಣಿಸಿಲ್ಲ ಎಂದು ಕ್ರೀಡಾ ಇಲಾಖೆ ಹೇಳಿದೆ.

ಸುಪ್ರೀಂ ಕೋರ್ಟ್‌ನ ನಿವೃತ್ತ ನ್ಯಾಯಾಧೀಶ ನ್ಯಾಯಮೂರ್ತಿ ವಿ.ರಾಮಸುಬ್ರಮಮ್ ನೇತೃತ್ವದ 12 ಸದಸ್ಯರ ಸಮಿತಿಯನ್ನು ರಚಿಸಲಾಗಿತ್ತು. ರಾಷ್ಟ್ರೀಯ ಕ್ರೀಡಾ ದಿನಾಚರಣೆಗೆ ಭಾರತದ ಅತ್ಯುನ್ನತ ಕ್ರೀಡಾ ಗೌರವವಾದ ಮೇಜರ್ ಧ್ಯಾನ್ ಚಂದ್ ಖೇಲ್ ರತ್ನ ಪ್ರಶಸ್ತಿಗೆ ಹೆಸರು ಶಿಫಾರಸ್ಸು ಮಾಡಲು ಸೂಚಿಸಲಾಗಿತ್ತು.

ಸಮಿತಿಯ ನಿರ್ಧಾರಕ್ಕೆ ಮನು ಭಾಕರ್ ತಂದೆ ರಾಮಕೃಷ್ಣ ಆಕ್ಷೇಪ ವ್ಯಕ್ತಪಡಿಸಿದ್ದಾರೆ. ಒಂದೇ ಒಲಿಂಪಿಕ್ಸ್‌ನಲ್ಲಿ ಎರಡು ಪದಕಗಳನ್ನು ಗೆದ್ದು ಪ್ರಶಸ್ತಿಗಾಗಿ ಭಿಕ್ಷೆ ಬೇಡಿದರೆ ಏನು ಪ್ರಯೋಜನ ಎಂದು ಪ್ರಶ್ನಿಸಿದ್ದಾರೆ. ಪ್ರಶಸ್ತಿಗಾಗಿ ನಾನು ಅರ್ಜಿ ಸಲ್ಲಿಸಿದ್ದೇನೆ ಸಮಿತಿಯಿಂದ ಯಾವುದೇ ಪ್ರತಿಕ್ರಿಯೆ ಬಂದಿಲ್ಲ ಎಂದರು.

ಕ್ರಿಕೆಟಿಗರು ಅರ್ಜಿ ಸಲ್ಲಿಸದಿದ್ದರೂ ಮೊಹಮ್ಮದ್ ಶಮಿ ಅವರಿಗೆ ಈ ವರ್ಷದ ಆರಂಭದಲ್ಲಿ ಅರ್ಜುನ ಪ್ರಶಸ್ತಿ ನೀಡಿ ಗೌರವಿಸಲಾಯಿತು. ಆದರೆ ಒಂದೇ ಒಲಂಪಿಕ್ಸ್ ನಲ್ಲಿ ಎರಡು ಕಂಚು ಗೆದ್ದರೂ ನಮ್ಮನ್ನು ಪರಿಗಣಿಸಿಲ್ಲ. ಪ್ರಶಸ್ತಿಯನ್ನು ಒಬ್ಬ ಸರ್ಕಾರಿ ಅಧಿಕಾರಿ ನಿರ್ಧರಿಸುತ್ತಿದ್ದಾರೆ, ಮತ್ತು ಸಮಿತಿಯ ಸದಸ್ಯರು ತಮ್ಮ ಅಭಿಪ್ರಾಯವನ್ನು ನೀಡದೆ ಮೌನವಾಗಿದ್ದಾರೆ ನನಗೆ ಅರ್ಥವಾಗುತ್ತಿಲ್ಲ, ನೀವು ಕ್ರೀಡಾಪಟುಗಳನ್ನು ಪ್ರೋತ್ಸಾಹಿಸುತ್ತಿರುವ ರೀತಿ ಇದೇನಾ ಎಂದು ಕೇಳಿದ್ದಾರೆ.

ಶ್ರೀಮಂತರೇ ಟಾರ್ಗೆಟ್, 3 ರಾಜ್ಯ, 3 ಮದ್ವೆ 1.25 ಕೋಟಿ ದೋಚಿದ್ದ ಮಹಿಳೆ ಅರೆಸ್ಟ್

ನವದೆಹಲಿ: ಮದುವೆಯಾಗುವುದು ನಂತರ ಗಂಡನ ಜೊತೆ ಜಗಳ ಮಾಡುವುದು, ಬಳಿಕ ಪತಿಯ ಕುಟುಂಬದವರ ವಿರುದ್ಧ ಕೇಸ್ ಹಾಕುವುದು. ಕೊನೆಗೆ ಪ್ರಕರಣದ ಇತ್ಯರ್ಥಕ್ಕಾಗಿ ಹಣ ಸುಲಿಗೆ ಮಾಡುವುದು. ಈ ನಾಟಕ ಮಾಡಲು ಸಾಧ್ಯವಾಗದಿದ್ದರೆ ಕಳ್ಳತನ ಮಾಡಿ ಪರಾರಿಯಾಗುವುದು. ಹೀಗೆ ಮಾಡಿಯೇ 1.25 ಕೋಟಿ ರೂ. ದೋಚಿದ್ದ ಖತರ್ನಾಕ್ ಮಹಿಳೆ ಕೊನೆಗೂ ಪೊಲೀಸರ ಬಲೆಗೆ ಬಿದ್ದಿದ್ದಾರೆ. ದಶಕಕ್ಕೂ ಹೆಚ್ಚು ಪುರುಷರನ್ನು ಮದುವೆಯಾಗಿ ಸೆಟಲ್‌ಮೆಂಟ್ ಹೆಸರಿನಲ್ಲಿ ಒಟ್ಟು 1.25 ಕೋಟಿ ರೂ. ವಸೂಲಿ ಮಾಡಿದ ಉತ್ತರಾಖಂಡ ಮೂಲದ ಸೀಮಾ ಎಂಬಾಕೆಯನ್ನು ಜೈಪುರ ಪೊಲೀಸರು ಬಂಧಿಸಿದ್ದಾರೆ. ಸೀಮಾ 2013ರಲ್ಲಿ ಆಗ್ರಾದ ಉದ್ಯಮಿಯೊಬ್ಬರನ್ನು ಮೊದಲು ವಿವಾಹವಾಗಿದ್ದಳು. ಕೆಲ ಸಮಯದ ಬಳಿಕ ಆ ವ್ಯಕ್ತಿಯ ಕುಟುಂಬದ ವಿರುದ್ಧ ಪ್ರಕರಣ ದಾಖಲಿಸಿ ರಾಜಿ ಸಂಧಾನದ ಭಾಗವಾಗಿ 75 ಲಕ್ಷ ರೂ. ಪಡೆದಿದ್ದಳು.

> **1.25 ಕೋಟಿ ರೂ. ದೋಚಿದ ಖತರ್ನಾಕ್ ಮಹಿಳೆ**
>
> **ಪತಿಯ ಕುಟುಂಬದವರ ವಿರುದ ಕೇಸ್ ಹಾಕುವುದೇ ಕಾಯಕ**

2017 ರಲ್ಲಿ ಸೀಮಾ ಗುರುಗ್ರಾಮ್‌ನ ಸಾಫ್ಟ್‌ವೇರ್ ಇಂಜಿನಿಯರ್‌ನನ್ನು ಮದುವೆಯಾದಳು. ನಂತರ ಆತನಿಂದ ಬೇರ್ಪಟ್ಟ ನಂತರ ಪ್ರಕರಣದ ಇತ್ಯರ್ಥಕ್ಕಾಗಿ 10 ಲಕ್ಷ ರೂ. ತೆಗೆದುಕೊಂಡಿದ್ದಳು.

2023 ರಲ್ಲಿ ಜೈಪುರ ಮೂಲದ ಉದ್ಯಮಿಯನ್ನು ವಿವಾಹವಾಗುತ್ತಾಳೆ. ಆದರೆ ಮದುವೆಯಾದ ಕೆಲ ದಿನಗಳಲ್ಲೇ 36 ಲಕ್ಷ ರೂ. ಮೌಲ್ಯದ ಚಿನ್ನಾಭರಣ ಮತ್ತು ನಗದು ಹಣದೊಂದಿಗೆ ಪತಿ ಮನೆಯಿಂದ ಪರಾರಿಯಾಗಿದ್ದಳು. ಕುಟುಂಬದವರು ಪ್ರಕರಣ ದಾಖಲಿಸಿದ ನಂತರ ಜೈಪುರ ಪೊಲೀಸರು ಸೀಮಾಳನ್ನು ಬಂಧಿಸಿದ್ದಾರೆ.

ತನಿಖೆಯ ವೇಳೆ ಸೀಮಾ ವೈವಾಹಿಕ ಸೈಟ್‌ಗಳಲ್ಲಿ ವಿಚ್ಛೇದನ ಪಡೆದ ಅಥವಾ ಪತ್ನಿಯನ್ನು ಕಳೆದುಕೊಂಡ ಶ್ರೀಮಂತ ವ್ಯಕ್ತಿಯನ್ನು ಹುಡುಕುತ್ತಿದ್ದಳು. ಪ್ರಾಥಮಿಕ ತನಿಖೆಯ ವೇಳೆ ಸೀಮಾ ಒಟ್ಟು 1.25 ಕೋಟಿ ರೂ. ವಸೂಲಿ ಮಾಡಿದ ವಿಚಾರ ಬೆಳಕಿಗೆ ಬಂದಿದೆ. 10 ವರ್ಷ ಅವಧಿಯಲ್ಲಿ ಸೀಮಾ ಹಲವು ಮಂದಿಯನ್ನು ಮದುವೆಯಾಗಿರುವ ಶಂಕೆ ವ್ಯಕ್ತವಾಗಿದ್ದು ಪೊಲೀಸರು ಆಕೆಯನ್ನು ಮತ್ತಷ್ಟು ವಿಚಾರಣೆ ನಡೆಸುತ್ತಿದ್ದಾರೆ ಎಂದು ವರದಿಯಾಗಿದೆ.

71,000 ಅಭ್ಯರ್ಥಿಗಳಿಗೆ ನೇಮಕಾತಿ ಪತ್ರ ವಿತರಿಸಿದ ಪ್ರಧಾನಿ ಮೋದಿ

ನವದೆಹಲಿ: ಗೃಹ ಸಚಿವಾಲಯ, ಅಂಚೆ ಇಲಾಖೆ, ಉನ್ನತ ಶಿಕ್ಷಣ ಇಲಾಖೆ, ಆರೋಗ್ಯ ಮತ್ತು ಕುಟುಂಬ ಕಲ್ಯಾಣ ಸಚಿವಾಲಯ, ಹಣಕಾಸು ಸೇವೆಗಳ ಇಲಾಖೆ ಸೇರಿದಂತೆ ವಿವಿಧ ಸಚಿವಾಲಯಗಳು/ಇಲಾಖೆಗಳಿಗೆ ನೇಮಕಗೊಂಡ 71,000 ಉದ್ಯೋಗಿಗಳಿಗೆ ಪ್ರಧಾನಿ ನರೇಂದ್ರ ಮೋದಿ ಇಂದು ನೇಮಕಾತಿ ಪತ್ರ ವಿತರಿಸಿದರು.

ಉದ್ಯೋಗ ಮೇಳದ ಭಾಗವಾಗಿ ದೇಶದ 41 ಭಾಗಗಳಿಂದ ಆಯೋಜನೆಗೊಂಡಿದ್ದ ಕಾರ್ಯಕ್ರಮದಲ್ಲಿ ವರ್ಚುವಲ್ ಮೂಲಕ ಭಾಗಿಯಾದ ಪ್ರಧಾನಿ ಮೋದಿ ನೇಮಕಾತಿ ಪತ್ರ ವಿತರಿಸಿ ಶುಭ ಹಾರೈಸಿದರು.

ಕಾರ್ಯಕ್ರಮದಲ್ಲಿ ರಾಜ್ಯ ಸಚಿವ ಡಾ.ಜಿತೇಂದ್ರ ಸಿಂಗ್ ಮಾತನಾಡಿ, 71 ಸಾವಿರ ನೇಮಕಾತಿಗಳಲ್ಲಿ 20,901 (29.21%) ಒಬಿಸಿ ಸಮುದಾಯದ ಅಭ್ಯರ್ಥಿಗಳನ್ನು ನೇಮಕಾತಿ ಮಾಡಲಾಗುತ್ತಿದೆ. 11,355 (15.8%) ಪರಿಶಿಷ್ಟ ಜಾತಿ ಮತ್ತು 6,862 (9.59%) ಪರಿಶಿಷ್ಟ ಪಂಗಡಗಳ ಅಭ್ಯರ್ಥಿಗಳು ನೇಮಕವಾಗಿದ್ದಾರೆ. 2004ರಿಂದ 2014ಕ್ಕೆ ಹೋಲಿಸಿದರೆ ಕಳೆದ 10 ವರ್ಷಗಳಲ್ಲಿ ಉದ್ಯೋಗದ ಅಂಕಿಅಂಶಗಳು 60% ರಿಂದ 70% ರಷ್ಟು ಹೆಚ್ಚಾಗಿದೆ. 2004ರಿಂದ 2014ರವರೆಗೆ 7,22,161 ನೇಮಕಾತಿ ನಡೆದಿದೆ. ಕಳೆದ 10 ವರ್ಷಗಳ ಮೋದಿ ಸರ್ಕಾರದ ಅವಧಿಯಲ್ಲಿ ನೇಮಕಾತಿ ಸಂಖ್ಯೆ ಸುಮಾರು 11 ಲಕ್ಷಕ್ಕೆ ತಲುಪಿದೆ ಎಂದರು.

ಪ್ರಧಾನಿ ನರೇಂದ್ರ ಮೋದಿ ಮಾತನಾಡಿ, ಸರ್ಕಾರದ ಎಲ್ಲಾ ನೀತಿಗಳನ್ನು ರೂಪಿಸುವಾಗ ಯುವಕರಿಗೆ ವಿಶೇಷ ಗಮನ ನೀಡಲಾಗುತ್ತದೆ. ಸರ್ಕಾರವು ಬಾಹ್ಯಾಕಾಶ ಕ್ಷೇತ್ರದಲ್ಲಿ ತನ್ನ ನೀತಿಗಳನ್ನು ಬದಲಿಸಿದೆ ಮತ್ತು ರಕ್ಷಣಾ ಕ್ಷೇತ್ರದಲ್ಲಿ ಉತ್ಪಾದನೆಯನ್ನು ಉತ್ತೇಜಿಸಿದೆ. ಇಂದು ನಾವು ವಿಶ್ವದ ಐದನೇ ಅತಿದೊಡ್ಡ ಆರ್ಥಿಕತೆಯಾಗಿ ಮಾರ್ಪಟ್ಟಿದ್ದೇವೆ ಎಂದು ಹೇಳಿದರು.

ಇಂದು ಭಾರತವು ಮೊಬೈಲ್ ಉತ್ಪಾದನೆಯಲ್ಲಿ ವಿಶ್ವದ ಎರಡನೇ ಅತಿದೊಡ್ಡ ರಾಷ್ಟ್ರವಾಗಿದೆ. ನವೀಕರಿಸಬಹುದಾದ ಇಂಧನದಿಂದ ಸಾವಯವ ಕೃಷಿಗೆ, ಬಾಹ್ಯಾಕಾಶದಿಂದ ರಕ್ಷಣಾ ಕ್ಷೇತ್ರಕ್ಕೆ, ಪ್ರವಾಸೋದ್ಯಮದಿಂದ ಸ್ವಾಸ್ಥ್ಯ ಕ್ಷೇತ್ರ ಸೇರಿ ಪ್ರತಿಯೊಂದು ಕ್ಷೇತ್ರದಲ್ಲೂ ಅನುಕೂಲವಾಗಿದೆ. ದೇಶವನ್ನು ಮುನ್ನಡೆಸಲು ಯುವ ಪ್ರತಿಭೆಗಳನ್ನು ಬೆಳೆಸುವ ಅಗತ್ಯವಿದೆ ಎಂದರು.

ನವ ಭಾರತವನ್ನು ನಿರ್ಮಿಸಲು ಆಧುನಿಕ ಶಿಕ್ಷಣ ವ್ಯವಸ್ಥೆಯ ಅಗತ್ಯವಿತ್ತು. ಎನ್‌ಇಪಿ ಮೂಲಕ ದೇಶವು ಈಗ ಆ ದಿಕ್ಕಿನತ್ತ ಸಾಗಿದೆ. ಅಧ್ಯಯನದ ಸಮಯದಲ್ಲಿ ಗ್ರಾಮೀಣ, ದಲಿತ, ಹಿಂದುಳಿದ ಮತ್ತು ಬುಡಕಟ್ಟು ಸಮುದಾಯಗಳ ಯುವಕರಿಗೆ ಭಾಷೆ ತಡೆಗೋಡೆಯಾಗುತ್ತಿತ್ತು. ಈಗ ಮಾತೃಭಾಷೆಯಲ್ಲಿ ಶಿಕ್ಷಣ ಮತ್ತು ಪರೀಕ್ಷೆಯ ನೀತಿಯನ್ನು ಮಾಡಿದೆ. ಸರ್ಕಾರವು ಯುವಕರಿಗೆ 13 ಭಾಷೆಗಳಲ್ಲಿ ನೇಮಕಾತಿ ಪರೀಕ್ಷೆಗಳನ್ನು ತೆಗೆದುಕೊಳ್ಳುವ ಆಯ್ಕೆಯನ್ನು ಒದಗಿಸಿದೆ ಎಂದು ತಿಳಿಸಿದರು.

ಅಕ್ರಮವಾಗಿ ಭಾರತಕ್ಕೆ ಬಂದಿದ್ದ ಸೀಮಾ ಗರ್ಭಿಣಿ

ನೊಯ್ಡಾ: ಪಬ್‌ಜೀ ಗೇಮ್‌ನಲ್ಲಿ ಪರಿಚಯವಾದ ಸ್ನೇಹಿತನನ್ನು ವರಿಸಲು ಪತಿಯನ್ನು ತೊರೆದು ಕಳೆದ ವರ್ಷ ತನ್ನ ನಾಲ್ಕು ಮಕ್ಕಳೊಂದಿಗೆ ಅಕ್ರಮವಾಗಿ ಭಾರತಕ್ಕೆ ಬಂದು, ಗ್ರೇಟರ್ ನೋಯ್ಡಾದಲ್ಲಿ ತನ್ನ ಪ್ರಿಯಕರನೊಂದಿಗೆ ನೆಲೆಸಿರುವ ಪಾಕಿಸ್ತಾನದ ಪ್ರಜೆ ಸೀಮಾ ಹೈದರ್ ಇದೀಗ ಗರ್ಭಿಣಿಯಾಗಿದ್ದಾರೆ.

ಸಾಮಾಜಿಕ ಜಾಲತಾಣಗಳಲ್ಲಿ ಸಾಕಷ್ಟು ಆಕ್ಟಿವ್ ಆಗಿರುವ ಸೀಮಾ ಹೈದರ್ ಮತ್ತು ಸಚಿನ್ ಮೀನಾ ಜೋಡಿ ಆಗಾಗ ತಮ್ಮ ವೈಯಕ್ತಿಕ ಜೀವನಕ್ಕೆ ಸಂಬಂಧಿಸಿದ ವಿಡಿಯೋಗಳನ್ನು ಹಂಚಿಕೊಳ್ಳುತ್ತಿರುತ್ತಾರೆ. ಇದೀಗ ಗರ್ಭಿಣಿಯಾಗಿರುವ ಖುಷಿಯ ವಿಚಾರವನ್ನು ವಿಡಿಯೋ ಮೂಲಕ ತಿಳಿಸಿದ್ದಾರೆ. ಈ ವಿಡಿಯೋದಲ್ಲಿ ಸೀಮಾ ಗರ್ಭಧಾರಣೆಯ ಪರೀಕ್ಷಾ ಕಿಟ್‌ನೊಂದಿಗೆ ಕಾಣಿಸಿಕೊಂಡಿದ್ದು, ಗರ್ಭಿಣಿಯಾಗಿರುವ ಬಗ್ಗೆ ಪತಿ ಸಚಿನ್‌ಗೆ ತಿಳಿಸಿದ್ದಾರೆ.

ಪಾಕಿಸ್ತಾನದ ಸಿಂಧ್ ಪ್ರಾಂತ್ಯದ ಜಕೋಬಾಬಾದ್ ಮೂಲದ ಸೀಮಾ ಹೈದರ್ ಸಂದರ್ಶನವೊಂದರಲ್ಲಿ 'ತಾನು ಹಿಂದು ಧರ್ಮವನ್ನು ಸ್ವೀಕರಿಸಿದ್ದೇನೆ. ತಾಯ್ನಾಡಿಗೆ (ಪಾಕಿಸ್ತಾನ) ಮರಳಲು ಇಷ್ಟವಿಲ್ಲ. ತನ್ನ ನಾಲ್ಕು ಮಕ್ಕಳು ಹಿಂದೂ ಧರ್ಮವನ್ನು ಸ್ವೀಕರಿಸಿದ್ದಾರೆ' ಎಂದು ಹೇಳಿದ್ದರು. ಭಾರತೀಯ ಪೌರತ್ವವನ್ನು ಕೋರಿ ರಾಷ್ಟ್ರಪತಿ ದ್ರೌಪದಿ ಮುರ್ಮು ಮತ್ತು ಉತ್ತರ ಪ್ರದೇಶದ ಸಿಎಂ ಯೋಗಿ ಆದಿತ್ಯನಾಥ್ ಅವರಿಗೆ ಈ ಹಿಂದೆ ಪತ್ರ ಬರೆದಿದ್ದರು.

ಭಾರತೀಯ ಪ್ರಜೆ ಸಚಿನ್ ಮೀನಾ ಹಾಗೂ ಸೀಮಾ ಹೈದರ್ 2019ರಲ್ಲಿ ಪಬ್‌ಜಿ ಆನ್ ಲೈನ್ ಗೇಮಿಂಗ್ ಪ್ಲಾಟ್‌ಫಾರ್ಮ್ ಮೂಲಕ ಪರಿಚಯವಾಗಿದ್ದರು. ಈ ವೇಳೆ ಇಬ್ಬರ ನಡುವೆ ಪ್ರೀತಿ ಬೆಳೆದಿದೆ. ಕೊನೆಗೆ ಇಬ್ಬರೂ ಮದುವೆಯಾಗಲು ನಿರ್ಧರಿಸಿದ್ದರು. ಹೀಗಾಗಿ ಸೀಮಾ ಹೈದರ್ ಗಂಡ ಗುಲಾಮ್ ಹೈದರ್‌ನನ್ನು ತೊರೆದು ತನ್ನ ನಾಲ್ಕು ಮಕ್ಕಳೊಂದಿಗೆ ಮೇ 2023ರಲ್ಲಿ ಪಾಕಿಸ್ತಾನದ ತಮ್ಮ ಕರಾಚಿ ನಿವಾಸದಿಂದ ನೇಪಾಳಕ್ಕೆ ತೆರಳಿ, ಅಲ್ಲಿಂದ ಅಕ್ರಮವಾಗಿ ಭಾರತಕ್ಕೆ ಬಂದಿದ್ದರು.

ವಿವಾದಿತ ಅಧಿಕಾರಿ ಪೂಜಾ ಖೇಡ್ಕರ್ ನಿರೀಕ್ಷಣಾ ಜಾಮೀನು ಅರ್ಜಿ ವಜಾ

ನವದೆಹಲಿ: ಮಾಜಿ ಟ್ರೈನಿ ಐಎಎಸ್ ಅಧಿಕಾರಿ ಪೂಜಾ ಖೇಡ್ಕರ್ ಅವರಿಗೆ ದೆಹಲಿ ಹೈಕೋರ್ಟ್ ನಿರೀಕ್ಷಣಾ ಜಾಮೀನನ್ನು ನಿರಾಕರಿಸಿದೆ.

ದೈಹಿಕ ನ್ಯೂನತೆ ಬಗ್ಗೆ ಸುಳ್ಳು ಹೇಳಿ ಹೆಸರು ಮತ್ತು ಉಪನಾಮವನ್ನು ಬದಲಿಸಿ ನಕಲಿ ಒಬಿಸಿ ಪ್ರಮಾಣಪತ್ರವನ್ನು ಮಾಡಿಸಿಕೊಂಡಿದ್ದ ಆರೋಪ ಅವರ ಮೇಲಿದೆ. ಈ ಸಂಬಂಧ ಅವರು ನಿರೀಕ್ಷಣಾ ಜಾಮೀನಿಗಾಗಿ ಹೈಕೋರ್ಟ್‌ನಲ್ಲಿ ಅರ್ಜಿ ಸಲ್ಲಿಸಿದ್ದರು. ಅರ್ಜಿಯನ್ನು ವಿಚಾರಣೆ ನಡೆಸಿದ ನ್ಯಾಯಾಲಯ ಆಕೆಯ ಉದ್ದೇಶಗಳು ಅಧಿಕಾರಿಗಳನ್ನು ವಂಚಿಸುವುದಾಗಿತ್ತು. ಅವಳ ನಿರ್ಧಾರ ದೊಡ್ಡ ಪಿತೂರಿಯ ಭಾಗವಾಗಿತ್ತು ಎಂದು ಹೇಳಿದೆ.

ಆಕೆಯ ವಿರುದ್ಧದ ಆರೋಪಗಳು ಅಧಿಕಾರಿಗಳಿಗೆ ಮಾತ್ರವಲ್ಲದೆ, ರಾಷ್ಟ್ರದ ದೊಡ್ಡ ವಂಚನೆಗೆ ಉದಾಹರಣೆಯಾಗಿದೆ ಎಂದು ನ್ಯಾಯಾಲಯ ಅಭಿಪ್ರಾಯಪಟ್ಟಿದೆ. ಕಳೆದ ತಿಂಗಳು ಹೈಕೋರ್ಟ್ ತನ್ನ ಆದೇಶವನ್ನು ಕಾಯ್ದಿರಿಸಿತ್ತು.

ಆಕೆಯ ವಿರುದ್ಧ ಆರೋಪ ಕೇಳಿಬಂದ ಬೆನ್ನಲ್ಲೇ ನಡೆದಿದ್ದ ಪ್ರಾಥಮಿಕ ತನಿಖೆ ವೇಳೆ ಆಕೆ ತಪ್ಪಿತಸ್ಥೆ ಎಂದು ಕಂಡು ಬಂದಿತ್ತು. ಇದಾದ ಬಳಿಕ ಕೇಂದ್ರ ಸರ್ಕಾರ ಅವರನ್ನು ಹುದ್ದೆಯಿಂದ ವಜಾಗೊಳಿಸಿತ್ತು.

ವೈಟ್ ಹೌಸ್ AI ವಿಭಾಗದ ನೀತಿ ಸಲಹೆಗಾರನಾಗಿ ಭಾರತ ಮೂಲದ ಶ್ರೀರಾಮ್ ಕೃಷ್ಣನ್ ನೇಮಕ

ವಾಷಿಂಗ್ಟನ್: ಭಾರತ ಮೂಲದ ಉದ್ಯಮಿ ಹಾಗೂ ಲೇಖಕರೂ ಆಗಿರುವ ಶ್ರೀರಾಮ್ ಕೃಷ್ಣನ್ ಅವರನ್ನು ಶ್ವೇತಭವನದ ಕೃತಕ ಬುದ್ಧಿಮತ್ತೆ ವಿಭಾಗದ ನೀತಿ ಸಲಹೆಗಾರರನ್ನಾಗಿ ಅಮೆರಿಕದ ನಿಯೋಜಿತ ಅಧ್ಯಕ್ಷ ಡೊನಾಲ್ಡ್ ಟ್ರಂಪ್ ನೇಮಕ ಮಾಡಿದ್ದಾರೆ. ಈ ಮೂಲಕ ಟ್ರಂಪ್ ಬಳಗ ಸೇರಿದ 3ನೇ ಭಾರತೀಯ ಶ್ರೀರಾಮ್ ಕೃಷ್ಣನ್ ಆಗಿದ್ದಾರೆ.

ಶ್ರೀರಾಮ್ ಕೃಷ್ಣನ್ ಅವರು ಶ್ವೇತಭವನದ ವಿಜ್ಞಾನ ಮತ್ತು ತಂತ್ರಜ್ಞಾನ ನೀತಿ (ವೈಟ್ ಹೌಸ್ ಆಫ್ ಸೈನ್ಸ್ ಅಂಡ್ ಟೆಕ್ನಾಲಜಿ ಪಾಲಿಸಿ) ಕಚೇರಿಯಲ್ಲಿ ಕೃತಕ ಬುದ್ಧಿಮತ್ತೆಯ ಹಿರಿಯ ನೀತಿ ಸಲಹೆಗಾರರಾಗಿ ಸೇವೆ ಸಲ್ಲಿಸಲಿದ್ದಾರೆ ಎಂದು ಟ್ರಂಪ್ ಭಾನುವಾರ ಅಧಿಕೃತ ಹೇಳಿಕೆಯಲ್ಲಿ ತಿಳಿಸಿದ್ದಾರೆ.

ಶ್ರೀರಾಮ್ ಕೃಷ್ಣನ್ ಈ ಹಿಂದೆ ಮೈಕ್ರೋಸಾಫ್ಟ್, ಟ್ವಿಟರ್, ಯಾಹೂ, ಫೇಸ್‌ಬುಕ್ ಮತ್ತು ಸ್ನ್ಯಾಪ್ ನಲ್ಲಿ ಉತ್ಪನ್ನ ತಂಡಗಳನ್ನು ಮುನ್ನಡೆಸಿದ ಅನುಭವ ಹೊಂದಿದ್ದಾರೆ. ಇದೀಗ ವೈಟ್ ಹೌಸ್ AI ಮತ್ತು ಕ್ರಿಪ್ಟೋ ಮುಖ್ಯಸ್ಥರಾಗಿರುವ ಡೇವಿಡ್ ಒ. ಸ್ಯಾಕ್ಸ್ ಜೊತೆಗೆ ಕೆಲಸ ಮಾಡಲಿದ್ದಾರೆ. ದೇಶಕ್ಕೆ ಸೇವೆ ಸಲ್ಲಿಸಲು ಮತ್ತು ಎಐನಲ್ಲಿ ಅಮೆರಿಕದ ನಾಯಕತ್ವವನ್ನು ಖಚಿತಪಡಿಸಿಕೊಳ್ಳಲು ಡೇವಿಡ್ ಸ್ಯಾಕ್ಸ್ ಅವರೊಂದಿಗೆ ಕೆಲಸ ಮಾಡಲು ಅವಕಾಶ ಲಭಿಸಿದ್ದು ನನಗೆ ಸಿಕ್ಕ ಗೌರವ ಎಂದು ಕೃಷ್ಣನ್ ಹೇಳಿದ್ದಾರೆ.

ಶ್ರೀರಾಮ್ ಅವರ ನೇಮಕವನ್ನು ಅಮೆರಿಕದ ಭಾರತೀಯ ಸಮುದಾಯ ಸ್ವಾಗತಿಸಿದೆ.

ಬಾಸ್ ಜತೆ ಮಲಗಲು ನಿರಾಕರಿಸಿದಕ್ಕೆ ಪತ್ನಿಗೆ ತಲಾಖ್

ಸಂಭಾಜಿ ನಗರ: ತನ್ನ ಬಾಸ್ ಜತೆ ಮಲಗಲು ಎರಡನೇ ಪತ್ನಿ ಒಪ್ಪದ ಕಾರಣ ವ್ಯಕ್ತಿಯೊಬ್ಬ ಆಕೆಗೆ ತ್ರಿವಳಿ ತಲಾಖ್ ನೀಡಿರುವ ಘಟನೆ ಮಹಾರಾಷ್ಟ್ರದಲ್ಲಿ ನಡೆದಿದೆ. ಡಿಸೆಂಬರ್ 19 ರಂದು 45 ವರ್ಷದ ವ್ಯಕ್ತಿಯೊಬ್ಬ ತನ್ನ 28 ವರ್ಷದ ಹೆಂಡತಿಯನ್ನು ಪಾರ್ಟಿಯಲ್ಲಿ ತನ್ನ ಬಾಸ್ ಜೊತೆ ಇರಲು ಹೇಳಿದ್ದ. ಅಷ್ಟೇ ಅಲ್ಲದೆ ಎರಡನೇ ಪತ್ನಿ ಬಳಿ ಆಕೆಯ ಪೋಷಕರ ಮನೆಯಿಂದ 15 ಲಕ್ಷ ರೂ. ತರುವಂತೆ ಒತ್ತಡ ಹಾಕಿದ್ದ. ಆಕೆಗೂ ಆತ ತಲಾಖ್ ನೀಡಿದ್ದಾನೆ. ಆರೋಪಿ ವಿರುದ್ಧ ರುದ್ಧ ಭಾರತೀಯ ನ್ಯಾಯ ಸಂಹಿತೆಯ ಸೆಕ್ಷನ್ 115(2), 351(2), 351(3) ಮತ್ತು 352 ಮತ್ತು ಮುಸ್ಲಿಂ ಮಹಿಳೆಯರ (ಮದುವೆಯ ಹಕ್ಕುಗಳ ರಕ್ಷಣೆ) ಕಾಯ್ದೆ, 2019 ರ ಸಂಬಂಧಿತ ನಿಬಂಧನೆಗಳ ಅಡಿಯಲ್ಲಿ ಪ್ರಕರಣ ದಾಖಲಿಸಲಾಗಿದೆ. ಸಂತ್ರಸ್ತೆ ಈ ವರ್ಷದ ಜನವರಿಯಲ್ಲಿ ಮದುವೆಯಾಗಿದ್ದರು. ಪತಿ ಹಣಕ್ಕಾಗಿ ಕಿರುಕುಳ ನೀಡಲು ಪ್ರಾರಂಭಿಸುವ ಮೊದಲು ಹೆಂಡತಿ ಮೊದಲ ಕೆಲವು ತಿಂಗಳು ಸಂತೋಷದ ಜೀವನ ಸಾಗಿಸುತ್ತಿದ್ದರು. ಮೊದಲ ಪತ್ನಿಗೆ ವಿಚ್ಛೇದನ ನೀಡಲು 15 ಲಕ್ಷ ರೂಪಾಯಿ ಬೇಕು ಎಂದು ಪತಿ ಹೇಳಿದ್ದು, ಆ ಮೊತ್ತವನ್ನು ಪೋಷಕರಿಂದ ಪಡೆಯಲು ಎರಡನೇ ಪತ್ನಿಗೆ ಪೀಡಿಸಿದ್ದಾನೆ. ತನ್ನ ಬಾಸ್ ಜೊತೆ ಮಲಗಲು ನಿರಾಕರಿಸಿದ ನಂತರ ಪತಿ ತನ್ನ ಎರಡನೇ ಹೆಂಡತಿಗೆ ದೈಹಿಕವಾಗಿ ಕಿರುಕುಳ ನೀಡಿದ್ದಾನೆ. ತಕ್ಷಣ ತಲಾಖ್ ನೀಡಿದ ಬಳಿಕ ಪತ್ನಿಯನ್ನು ಮನೆಯಿಂದ ಹೊರ ಹಾಕಿದ್ದಾನೆ. ಡಿಸೆಂಬರ್ 19 ರಂದು ಪತಿ ವಿರುದ್ಧ ಪ್ರಕರಣ ದಾಖಲಿಸಲು ಪತ್ನಿ ಸಂಭಾಜಿ ನಗರ ಠಾಣೆಗೆ ತೆರಳಿದ್ದರು. ಮರುದಿನ ಪ್ರಕರಣವನ್ನು ಕಲ್ಯಾಣ್‌ನ ಬಜಾರ್‌ಪೇಠ್ ಠಾಣೆಗೆ ವರ್ಗಾಯಿಸಲಾಯಿತು.

ಅಮ್ಮನನ್ನು ಮನೆಯಲ್ಲಿ ಕೂಡಿ ಹಾಕಿ ಟ್ರಿಪ್‌ಗೆ ಹೋದ ಮಗ, ಅನ್ನ, ನೀರಿಲ್ಲದೆ ಜೀವ ಬಿಟ್ಟ ತಾಯಿ

ಭೋಪಾಲ್: ಮಕ್ಕಳಿಗಾಗಿ ತನ್ನ ಸರ್ವಸ್ವವನ್ನೇ ಧಾರೆ ಎರೆದಿರುವ ತಾಯಿಯನ್ನು ಮಗನೊಬ್ಬ ಭಿಕ್ಷುಕರಿಗಿಂತಲೂ ಕಡೆಯಾಗಿ ನೋಡಿದ್ದಾನೆ. ಅಮ್ಮನನ್ನು ಮನೆಯಲ್ಲಿ ಕೂಡಿ ಹಾಕಿ ತಾನು ಟ್ರಿಪ್‌ಗೆ ಹೋಗಿದ್ದ ಹಿಂದಿರುಗುವಷ್ಟರಲ್ಲಿ ಅನ್ನ, ನೀರಿಲ್ಲದೆ ತಾಯಿ ಸಾವನ್ನಪ್ಪಿರುವ ಮನಕಲಕುವ ಘಟನೆ ಭೋಪಾಲ್‌ನಲ್ಲಿ ನಡೆದಿದೆ. ಭೋಪಾಲ್‌ನ ನಿಶಾತ್‌ಪುರ ಪ್ರದೇಶದಲ್ಲಿ ಈ ಘಟನೆ ನಡೆದಿದ್ದು, ಲಲಿತಾ ದುಬೆ ಎಂಬ ಮಹಿಳೆ ತನ್ನ ಮಗ ಅರುಣ್‌ನೊಂದಿಗೆ ವಾಸಿಸುತ್ತಿದ್ದರು. ಲಲಿತಾ ದುಬೆಯನ್ನು ಮನೆಯೊಳಗೆ ಕೂಡಿ ಹಾಕಿ ಅರುಣ್ ತನ್ನ ಪತ್ನಿಯೊಂದಿಗೆ ಉಜ್ಜಯಿನಿಯ ಮನೆಗೆ ಹೋಗಿದ್ದ. ಬಳಿಕ ಅರುಣ್ ಇಂದೋರ್‌ನಲ್ಲಿರುವ ತನ್ನ ಸಹೋದರನಿಗೆ ಕರೆ ಮಾಡಿ ಫ್ಯಾಮಿಲಿ ಸಮೇತ ಉಜ್ಜಯಿನಿಗೆ ಹೋಗುತ್ತಿರುವುದಾಗಿ ತಿಳಿಸಿದ್ದ. ಕೆಲವು ದಿನಗಳ ಬಳಿಕ ಮತ್ತೊಬ್ಬ ಮಗ ಅಜಯ್ ದುಬೆಗೆ ಅನುಮಾನ ಬಂದು ಒಮ್ಮೆ ಮನೆಯ ಹತ್ತಿರ ಹೋಗಿ ಅಮ್ಮ ಇದ್ದಾರಾ ನೋಡು ಎಂದು ಹೇಳಿ ಸ್ನೇಹಿತರೊಬ್ಬರನ್ನು ಕಳುಹಿಸಿದ್ದರು. ಆದರೆ ಸ್ನೇಹಿತ ಮನೆಗೆ ತಲುಪುವಷ್ಟರಲ್ಲಿ ಅವರು ಶವವಾಗಿದ್ದರು. ಘಟನೆ ಬಗ್ಗೆ ಮಾಹಿತಿ ತಿಳಿದು ಪೊಲೀಸ್ ತಂಡ ಸ್ಥಳಕ್ಕೆ ಬಂದಿತ್ತು, ದೇಹವನ್ನು ಮರಣೋತ್ತರ ಪರೀಕ್ಷೆಗಾಗಿ ಕಳುಹಿಸಲಾಗಿದೆ. ಅವರ ಸಾವಿಗೆ ಊಟ, ನೀರು ಇಲ್ಲದಿರುವುದೇ ಕಾರಣ , ಹಸಿವಿನಿಂದ ಅವರು ಸಾವನ್ನಪ್ಪಿರುವುದಾಗಿ ತಿಳಿಸಿದರು. ಅಜಯ್ ನೀಡಿದ ದೂರನ್ನು ಸ್ವೀಕರಿಸಿದ ನಂತರ, ಆರೋಪಿ ಪುತ್ರ ಅರುಣ್ ವಿರುದ್ಧ ಪ್ರಕರಣ ದಾಖಲಿಸಲಾಗಿದೆ. ಭೋಪಾಲ್ ಪೊಲೀಸ್ ಇನ್ಸ್‌ಪೆಕ್ಟರ್ ರೂಪೇಶ್ ದುಬೆ, ಮರಣೋತ್ತರ ಪರೀಕ್ಷೆಯ ವರದಿಯಲ್ಲಿ ಲಲಿತಾ ದುಬೆ ಹಸಿವಿನಿಂದ ಸಾವನ್ನಪ್ಪಿದ್ದಾರೆ ಎಂದು ತಿಳಿದುಬಂದಿದೆ. ಅನಾರೋಗ್ಯದ ಕಾರಣ, ಅವರಿಗೆ ಎದ್ದು ತಿನ್ನಲು ಅಥವಾ ಔಷಧಿ ತೆಗೆದುಕೊಳ್ಳಲು ಹಾಸಿಗೆಯಿಂದ ಎದ್ದೇಳಲು ಸಾಧ್ಯವಾಗಲಿಲ್ಲ. ಆರೋಪಿ ಭದ್ರತಾ ಸಿಬ್ಬಂದಿಯಾಗಿ ಕೆಲಸ ಮಾಡುತ್ತಿದ್ದ ಎಂದು ಪೊಲೀಸರು ತಿಳಿಸಿದ್ದಾರೆ. ವಯಸ್ಸಾದ ಮಹಿಳೆಗೆ ಮೂವರು ಗಂಡು ಮಕ್ಕಳಿದ್ದರು. ಅವರಲ್ಲಿ ಒಬ್ಬರು ಸಾವನ್ನಪ್ಪಿದ್ದರು, ಇನ್ನೊಬ್ಬರು ಉಜ್ಜಯಿನಿ ಪೊಲೀಸ್ ಇಲಾಖೆಯಲ್ಲಿ ಕೆಲಸ ಮಾಡುತ್ತಿದ್ದಾರೆ. ಮಹಿಳೆ ಉಜ್ಜಯಿನಿಯಲ್ಲಿಯೇ ಇರುತ್ತಿದ್ದರು ಮಗನ ವೃತ್ತಿಜೀವನವು ಸ್ಥಿರವಾಗಿಲ್ಲದ ಕಾರಣ ತನ್ನ ಮಗನನ್ನು ಬೆಂಬಲಿಸಲು ಭೋಪಾಲ್‌ಗೆ ಸ್ಥಳಾಂತರಗೊಂಡಿದ್ದರು.

ಶೇಖ್ ಹಸೀನಾ ಹಸ್ತಾಂತರ ಕೋರಿ ಭಾರತಕ್ಕೆ ಬಾಂಗ್ಲಾದೇಶದಿಂದ ಪತ್ರ ರವಾನೆ

ನವದೆಹಲಿ: ಬಾಂಗ್ಲಾದೇಶದ ಮಧ್ಯಂತರ ಸರ್ಕಾರವು ಪದಚ್ಯುತ ಪ್ರಧಾನಿ ಶೇಖ್ ಹಸೀನಾ ಅವರನ್ನು ಢಾಕಾಕ್ಕೆ ವಾಪಾಸ್ ಕಳುಹಿಸಲು ರಾಜತಾಂತ್ರಿಕ ಟಿಪ್ಪಣಿಯನ್ನು ಭಾರತಕ್ಕೆ ಕಳುಹಿಸಿದೆ. ಬಾಂಗ್ಲಾದೇಶದ ವಿದೇಶಾಂಗ ಸಚಿವ ಅಥವಾ ವಿದೇಶಾಂಗ ವ್ಯವಹಾರಗಳ ಸಲಹೆಗಾರ ತೌಹಿದ್ ಹೊಸೈನ್, ಬಾಂಗ್ಲಾದೇಶವು ಮಾಜಿ ಪ್ರಧಾನಿಯನ್ನು ನ್ಯಾಯಾಂಗ ಪ್ರಕ್ರಿಯೆಗೆ ಹಿಂತಿರುಗಿಸಲು ಬಯಸುತ್ತದೆ ಎಂದು ಭಾರತ ಸರ್ಕಾರಕ್ಕೆ ಮೌಖಿಕ ಟಿಪ್ಪಣಿಯನ್ನು ಕಳುಹಿಸಿದೆ ಎಂದು ಹೇಳಿದರು. ಈ ವರ್ಷದ ಆರಂಭದಲ್ಲಿ ಆಗಸ್ಟ್‌ನಲ್ಲಿ ಅಧಿಕಾರದಿಂದ ಕೆಳಗಿಳಿದ ಶೇಖ್ ಹಸೀನಾ ಬಾಂಗ್ಲಾದೇಶದಿಂದ ಪರಾರಿಯಾಗಿ ಭಾರತದಲ್ಲಿ ಆಶ್ರಯ ಪಡೆದಿದ್ದರು. ಭಾರತ ದೇಶದಲ್ಲಿ ಪ್ರತಿಭಟನೆಗಳು ಹಿಂಸಾಚಾರಕ್ಕೆ ತಿರುಗಿದ ನಂತರ ಶೇಖ್ ಹಸೀನಾ ಬಾಂಗ್ಲಾದೇಶವನ್ನು ತೊರೆಯಬೇಕಾಯಿತು. ಢಾಕಾ ಮೂಲದ ಅಂತಾರಾಷ್ಟ್ರೀಯ ಅಪರಾಧಗಳ ನ್ಯಾಯಮಂಡಳಿ ಶೇಖ್ ಹಸೀನಾ ಮತ್ತು ಹಲವಾರು ಮಾಜಿ ಕ್ಯಾಬಿನೆಟ್ ಮಂತ್ರಿಗಳು, ಸಲಹೆಗಾರರು, ಮಿಲಿಟರಿ ಮತ್ತು ನಾಗರಿಕ ಅಧಿಕಾರಿಗಳಿಗೆ ಬಂಧನ ವಾರಂಟ್‌ಗಳನ್ನು ಹೊರಡಿಸಿದೆ. ಬಾಂಗ್ಲಾದೇಶ ಮತ್ತು ಭಾರತದ ನಡುವೆ ಹಸ್ತಾಂತರ ಒಪ್ಪಂದವು ಈಗಾಗಲೇ ಅಸ್ತಿತ್ವದಲ್ಲಿದೆ. ಒಪ್ಪಂದದ ಅಡಿಯಲ್ಲಿ ಶೇಖ್ ಹಸೀನಾ ಅವರನ್ನು ಬಾಂಗ್ಲಾದೇಶಕ್ಕೆ ಮರಳಿ ತರಬಹುದು ಎಂದು ಬಾಂಗ್ಲಾದ ಅಧಿಕಾರಿಗಳು ಹೇಳಿದ್ದಾರೆ.

1 ಕೋಟಿ ರೂ. ಪರಿಹಾರ ಕೊಡುವಂತೆ ಒತ್ತಾಯಿಸಿ ಅಲ್ಲು ಅರ್ಜುನ್ ಮನೆ ಮೇಲೆ ಕಲ್ಲು ತೂರಾಟ

ಚನ್ನೈ: ನಟ ಅಲ್ಲು ಅರ್ಜುನ್ ಅವರಿಗೆ ಒಂದರ ಹಿಂದೊಂದು ಸಂಕಷ್ಟ ಎದುರಾಗುತ್ತಿದೆ. ಸಂಧ್ಯಾ ಚಿತ್ರಮಂದಿರದಲ್ಲಿ 'ಪುಷ್ಪ 2' ಪ್ರದರ್ಶನದ ವೇಳೆ ಕಾಲ್ತುಳಿತ ಉಂಟಾಗಿದ್ದರಿಂದ ಅಭಿಮಾನಿಯೊಬ್ಬರು ಮೃತರಾದ ಘಟನೆ ಇತ್ತೀಚೆಗೆ ನಡೆದಿತ್ತು. ಅದಕ್ಕೆ ಸಂಬಂಧಿಸಿದಂತೆ ಈಗ ಪ್ರತಿಭಟನೆ ಕೂಡ ನಡೆಯುತ್ತಿದೆ. ಅಲ್ಲು ಅರ್ಜುನ್ ಅವರ ಮನೆಯ ಎದುರು ಪ್ರತಿಭಟನೆ ಮಾಡಲಾಗಿದೆ. ಮೃತರ ಕುಟುಂಬಕ್ಕೆ 1 ಕೋಟಿ ರೂಪಾಯಿ ಪರಿಹಾರ ನೀಡಬೇಕು ಎಂದು ಒತ್ತಾಯಿಸಿ ಪ್ರತಿಭಟನೆ ಮಾಡಲಾಗಿದ್ದು, ಈ ವೇಳೆ ಅಲ್ಲು ಅರ್ಜುನ್ ಅವರ ಮನೆಯ ಮೇಲೆ ಕಲ್ಲು ತೂರಾಟ ಕೂಡ ನಡೆದಿದೆ.

ಡಿಸೆಂಬರ್ 22ರಂದು ಓಯು ಜಎಸಿ ಸಂಘಟನೆಯ ಸದಸ್ಯರು ಜ್ಯುಬಿಲಿ ಹಿಲ್ಸ್‌ನಲ್ಲಿ ಇರುವ ಅಲ್ಲು ಅರ್ಜುನ್ ನಿವಾಸದ ಎದುರು ಪ್ರತಿಭಟನೆ ಮಾಡಲು ಬಂದಿದ್ದಾರೆ. ಈ ವೇಳೆ ಪ್ರತಿಭಟನಾಕಾರರನ್ನು ಭದ್ರತಾ ಸಿಬ್ಬಂದಿ ತಡೆದಿದ್ದಾರೆ. ಇದರಿಂದ ಇನ್ನಷ್ಟು ರೊಚ್ಚಿಗೆದ್ದ ಪ್ರತಿಭಟನಾಕಾರರು ಅಲ್ಲು ಅರ್ಜುನ್ ಅವರ ಮನೆಯ ಮೇಲೆ ಕಲ್ಲು ತೂರಾಟ ನಡೆಸಿದ್ದಾರೆ ಎಂದು ವರದಿ ಆಗಿದೆ. ಮನೆಯ ಭದ್ರತಾ ಸಿಬ್ಬಂದಿ ಮೇಲೂ ಹಲ್ಲೆ ಮಾಡಲಾಗಿದೆ ಎನ್ನಲಾಗಿದೆ.

ಒಂದೆಡೆ 'ಪುಷ್ಪ 2' ಸಿನಿಮಾ ಸೂಪರ್ ಹಿಟ್ ಆಗಿ, 1500 ಕೋಟಿ ರೂಪಾಯಿಗೂ ಅಧಿಕ ಕಲೆಕ್ಷನ್ ಮಾಡಿದೆ ಎಂಬ ಖುಷಿ ಅಲ್ಲು ಅರ್ಜುನ್ ಅವರಿಗೆ ಇದೆ. ಆದರೆ ಈ ಖುಷಿಯನ್ನು ಸರಿಯಾಗಿ ಸಂಭ್ರಮಿಸಲು ಅವರಿಗೆ ಸಾಧ್ಯವಾಗುತ್ತಿಲ್ಲ. ಯಾಕೆಂದರೆ, ಅಭಿಮಾನಿಯ ಸಾವಿನಿಂದ ಉಂಟಾದ ವಿವಾದ ದಿನೇ ದಿನೇ ಹೊಸ ಸ್ವರೂಪ ಪಡೆದುಕೊಳ್ಳುತ್ತಿದೆ.

ಅಲ್ಲು ಅರ್ಜುನ್ ಅವರ ಮೇಲೆ ತೆಲಂಗಾಣ ಪೊಲೀಸರು ಕ್ರಮ ತೆಗೆದುಕೊಳ್ಳಲು ಮುಂದಾಗಿದ್ದರು. ಅನುಮತಿ ಪಡೆಯದೇ ಚಿತ್ರಮಂದಿರಕ್ಕೆ ಅಲ್ಲು ಅರ್ಜುನ್ ಭೇಟಿ ನೀಡಿದ್ದರಿಂದಲೇ ಕಾಲ್ತುಳಿತ ಉಂಟಾಯಿತು ಎಂದು ಪೊಲೀಸರು ಕೇಸ್ ದಾಖಲಿಸಿದ್ದಾರೆ. ಈ ಕೇಸ್‌ನಲ್ಲಿ ಅಲ್ಲು ಅರ್ಜುನ್ ಅವರನ್ನು ಬಂಧಿಸಲಾಗಿತ್ತು. ಆದರೆ ಅದೇ ದಿನ ಮಧ್ಯಂತರ ಜಾಮೀನು ಸಿಕ್ಕಿದ್ದರಿಂದ ಅವರನ್ನು ಬಿಡುಗಡೆ ಮಾಡಲಾಗಿತ್ತು. ಈಗ ಅಲ್ಲು ಅರ್ಜುನ್ ಅವರು ಜನರ ಪ್ರತಿಭಟನೆಯ ಕಾವು ಎದುರಿಸುವಂತಾಗಿದೆ.

ಈ ನಡುವೆ ತಮ್ಮ ಅಭಿಮಾನಿಗಳು ಸೋಶಿಯಲ್ ಮೀಡಿಯಾದಲ್ಲಿ ಅಸಭ್ಯವಾಗಿ ಪೋಸ್ಟ್‌ಗಳನ್ನು ಹಾಕಬಾರದು ಎಂದು ಅಲ್ಲು ಅರ್ಜುನ್ ಅವರು ಮನವಿ ಮಾಡಿಕೊಂಡಿದ್ದಾರೆ. ಕೆಟ್ಟ ಪೋಸ್ಟ್ ಮಾಡುವವರ ವಿರುದ್ಧ ಕ್ರಮ ಕೈಗೊಳ್ಳುವುದಾಗಿಯೂ ಅವರು ತಿಳಿಸಿದ್ದಾರೆ.

ದಾಳಿ ಆಗುತ್ತಿದ್ದಂತೆ ಮನೆ ಬಿಟ್ಟು ತೆರಳಿದ ಅಲ್ಲು ಅರ್ಜುನ್ ಮಕ್ಕಳು

ಅಲ್ಲು ಅರ್ಜುನ್ ಅವರಿಗೆ ಕಷ್ಟದ ಸಮಯ ಎದುರಾಗಿದೆ. ಅವರ ಮನೆಯ ಮೇಲೆ ದಾಳಿ ನಡೆದಿದೆ. ಹೈದರಾಬಾದ್??ನಲ್ಲಿರುವ ನಿವಾಸದ ಹೊರ ಭಾಗವನ್ನು ಹಾಳು ಮಾಡಲಾಗಿದೆ. ಸಂಧ್ಯಾ ಥಿಯೇಟರ್‌ಬಳಿ ನಡೆದ ಕಾಲ್ತುಳಿತದಲ್ಲಿ ಮಹಿಳೆ ಮೃತಪಟ್ಟಿದ್ದರು. ಇದಕ್ಕೆ ಅಲ್ಲು ಅರ್ಜುನ್ ಪರೋಕ್ಷ ಕಾರಣ ಎನ್ನಲಾಗಿದೆ. ಅವರಿಗೆ ನ್ಯಾಯ ಸಿಗಬೇಕು ಎಂದು ಅಲ್ಲು ಅರ್ಜುನ್ ಮನೆ ಎದುರು ಪ್ರತಿಭಟನೆ ನಡೆಸಲಾಗುತ್ತಿತ್ತು. ಆ ಬಳಿಕ ಅವರು ಮನೆ ಮೇಲೆ ದಾಳಿ ನಡೆಸಿದ್ದಾರೆ. ಈ ದಾಳಿ ಬಳಿಕ ಅಲ್ಲು ಅರ್ಜುನ್ ಮಕ್ಕಳು ಮನೆ ಬಿಟ್ಟು ಹೊರಟಿದ್ದಾರೆ. 'ಇಸ್ಮಾನಿಯಾ ಯೂನಿವರ್ಸಿಟಿ ಜಾಯಿಂಟ್ ಆ್ಯಕ್ಷನ್ ಕಮಿಟಿಯವರು ಈ ದಾಳಿ ಮಾಡಿದ್ದಾರೆ ಎನ್ನಲಾಗಿದೆ. ಈ ದಾಳಿ ಬಳಿಕ ಅಲ್ಲು ಅರ್ಜುನ್ ಭಯಗೊಂಡಿದ್ದಾರೆ. ಅಲ್ಲು ಅರ್ಜುನ್ ಮಕ್ಕಳಾದ ಅಲ್ಲು ಅರ್ಹಾ, ಅಲ್ಲು ಅಯಾನ್ ಕಾರು ಹತ್ತಿ ವೇಗವಾಗಿ ಹೊರಟಿದ್ದಾರೆ. ಅವರು ಬೇರೆ ಕಡೆ ಹೋಗಿ ಉಳಿದುಕೊಂಡಿದ್ದಾರೆ. ಅಲ್ಲು ಅರ್ಜುನ್ ಅವರಿಗೆ ಈ ವರ್ಷ 'ಪುಷ್ಪ 2' ಚಿತ್ರದ ಮೂಲಕ ದೊಡ್ಡ ಯಶಸ್ಸು ಸಿಕ್ಕಿತ್ತು. ಆದರೆ, ಈ ಯಶಸ್ಸನ್ನು ಎಂಜಾಯ್ ಮಾಡಲು ಅವರಿಗೆ ಸಾಧ್ಯವಾಗುತ್ತಿಲ್ಲ. ಮಹಿಳೆ ಮೃತಪಟ್ಟಿದ್ದಕ್ಕೆ ಅವರು ಅರೆಸ್ಟ್ ಆಗಿದ್ದರು. ಅವರು ಹೊರ ಬಂದು ಇತ್ತೀಚೆಗೆ ಸುದ್ದಿಗೋಷ್ಠಿ ನಡೆಸಿದ್ದರು. ಈ ಬೆನ್ನಲ್ಲೇ ಅಲ್ಲು ಅರ್ಜುನ್ ಮನೆಯ ಮೇಲೆ ದಾಳಿ ನಡೆದಿದೆ. ಈ ಬಗ್ಗೆ ಪ್ರತಿಕ್ರಿಯಿಸಿರುವ ಅಲ್ಲು ಅರವಿಂದ್, ಈ ರೀತಿಯ ಘಟನೆಯನ್ನು ಬೆಂಬಲಿಸಬಾರದು ಎಂದಿದ್ದಾರೆ. ಅಲ್ಲು ಅರ್ಜುನ್ ಮಕ್ಕಳು ಈಗ ಸುರಕ್ಷಿತ ಸ್ಥಳಕ್ಕೆ ಶಿಫ್ಟ್ ಆಗಿದ್ದಾರೆ ಎನ್ನಲಾಗಿದೆ. ಅವರಿಗೆ ಈಗ ಸಿಕ್ಕಿರೋದು ಮಧ್ಯಂತರ ಜಾಮೀನು. ಅವರಿಗೆ ಮತ್ತೆ ಜೈಲು ಸೇರುವ ಭಯ ಕಾಡುತ್ತಿದೆ. ಈ ವಿಚಾರದಲ್ಲಿ ಅವರು ಸಾಕಷ್ಟು ಎಚ್ಚರಿಕೆ ವಹಿಸಬೇಕಿದೆ. ಇತ್ತೀಚೆಗೆ ಸುದ್ದಿಗೋಷ್ಠಿ ನಡೆಸಿ ಅವರು ಹಲವು ವಿಚಾರಕ್ಕೆ ಸ್ಪಷ್ಟನೆ ಕೊಟ್ಟಿದ್ದರು.

Postal Registration No.KA/BGW-1823/2019-2021, Posted at Patrika Channel, RMS Bhavan, Bengaluru PSO, Mysore Road, Bengaluru- 560020, RNI No.KARKAN/2002/08054

ವಾರಣಾಸಿ ಕಾಶಿ ವಿಶ್ವನಾಥ ಸನ್ನಿಧಿಯಲ್ಲಿ ಸಾಯಿ ಪಲ್ಲವಿ

ಸೌತ್ ಬ್ಯೂಟಿ ಸಾಯಿ ಪಲ್ಲವಿ ಸಿನಿಮಾ ಕೆಲಸಗಳಿಗೆ ಬ್ರೇಕ್ ಕೊಟ್ಟು ವಾರಣಾಸಿಗೆ ಭೇಟಿ ನೀಡಿದ್ದಾರೆ. ಕಾಶಿ ವಿಶ್ವನಾಥ ದೇವಸ್ಥಾನಕ್ಕೆ ಭೇಟಿ ಕೊಟ್ಟು ವಿಶೇಷ ಪೂಜೆ ಸಲ್ಲಿಸಿದ್ದಾರೆ.

ತೆಲುಗು ಮತ್ತು ಬಾಲಿವುಡ್ ಸಿನಿಮಾಗಳಲ್ಲಿ ಬ್ಯುಸಿಯಾಗಿರುವ ಸಾಯಿ ಪಲ್ಲವಿ ವಾರಣಾಸಿ ಕಾಶಿ ವಿಶ್ವನಾಥ ದೇವಸ್ಥಾನಕ್ಕೆ ಭೇಟಿ ನೀಡಿ ಪೂಜೆ ಸಲ್ಲಿಸಿದ್ದಾರೆ. ದೇವರ ಸನ್ನಿಧಿಯಲ್ಲಿ ಕೆಲ ಕಾಲ ಸಮಯ ಕಳೆದಿದ್ದಾರೆ. ನಟಿ ವಾರಣಾಸಿಗೆ ಭೇಟಿ ಕೊಟ್ಟಿರುವ ಫೋಟೋಗಳು ಸೋಶಿಯಲ್ ಮೀಡಿಯಾದಲ್ಲಿ ಸದ್ದು ಮಾಡುತ್ತಿವೆ.

ಅಂದಹಾಗೆ, ನಾಗಚೈತನ್ಯ ಜೊತೆಗಿನ 'ತಾಂಡೇಲ್' ಸಿನಿಮಾ ರಿಲೀಸ್‌ಗೆ ರೆಡಿಯಿದೆ. ಮುಂದಿನ ವರ್ಷ ಫೆಬ್ರವರಿಯಲ್ಲಿ ರಿಲೀಸ್ ಆಗಲಿದೆ. ರಣ್‌ಬೀರ್ ಕಪೂರ್‌ಗೆ ಸೀತೆಯಾಗಿ 'ರಾಮಾಯಣ' ಸಿನಿಮಾದಲ್ಲಿ ಸಾಯಿ ಪಲ್ಲವಿ ನಟಿಸುತ್ತಿದ್ದಾರೆ. ಚಿತ್ರದಲ್ಲಿ ರಾವಣನ ಪಾತ್ರದಲ್ಲಿ ಯಶ್ ಅಬ್ಬರಿಸಲಿದ್ದಾರೆ.

ಶಿವಣ್ಣನಿಗೆ ಸರ್ಜರಿ ಯಶಸ್ಸು ಕಾಣಲೆಂದು ಅಭಿಮಾನಿಗಳಿಂದ ಪೂಜೆ ಪುನಸ್ಕಾರ

ಶಿವರಾಜ್ ಕುಮಾರ್ ಅವರು ಕ್ಯಾನ್ಸರ್‌ನಿಂದ ಬಳಲುತ್ತಿದ್ದಾರೆ. ಇಂದು (ಡಿಸೆಂಬರ್ 24) ಅಮೆರಿಕದ ಮಿಯಾಮಿಯ ಕ್ಯಾನ್ಸರ್ ಆಸ್ಪತ್ರೆಯಲ್ಲಿ ಅವರಿಗೆ ಸರ್ಜರಿ ನಡೆಯಲಿದೆ. ಸರ್ಜರಿ ಯಶಸ್ವಿ ಕಾಣಲಿ ಎಂದು ಫ್ಯಾನ್ಸ್ ಕೋರಿಕೊಳ್ಳುತ್ತಿದ್ದಾರೆ. ಅಷ್ಟೇ ಅಲ್ಲ, ರಾಜ್ಯದ ಹಲವು ಕಡೆಗಳಲ್ಲಿ ಪೂಜೆ ಪುನಸ್ಕಾರಗಳನ್ನು ಮಾಡುತ್ತಿದ್ದಾರೆ. ಈ ಫೋಟೋಗಳು ವೈರಲ್ ಆಗಿವೆ.

ಶಿವರಾಜ್ ಕುಮಾರ್ ಅವರು ಸ್ಟ್ರಾಂಗ್ ವ್ಯಕ್ತಿ. ಅವರು ಫಿಟ್ನೆಸ್ ಗೆ ಹೆಚ್ಚು ಆದ್ಯತೆ ನೀಡುತ್ತಾರೆ. ಅವರು ಸದಾ ಆರೋಗ್ಯದ ಬಗ್ಗೆ ಕಾಳಜಿ ವಹಿಸುತ್ತಾರೆ. ಆರೋಗ್ಯಕರ ಆಹಾರ ಸೇವನೆ ಮಾಡುತ್ತಾರೆ. ಆದಾಗ್ಯೂ ಅವರಲ್ಲಿ ಕ್ಯಾನ್ಸರ್ ಕಾಣಿಸಿಕೊಂಡಿದೆ. ಈ ಸಂದರ್ಭದಲ್ಲಿ ಅವರು ಕೈಕಟ್ಟಿ ಕೂರಿಲ್ಲ. ಬದಲಿಗೆ ಕ್ಯಾನ್ಸರ್ ವಿರುದ್ಧ ಹೋರಾಡಲು ಅವರು ನಿರ್ಧರಿಸಿದ್ದಾರೆ. ಬೆಂಗಳೂರಿನಲ್ಲಿ ಕೆಲವು ಹಂತದಲ್ಲಿ ಚಿಕಿತ್ಸೆ ಪಡೆದಿರೋ ಅವರು ಈಗ ಅಮೆರಿಕಕ್ಕೆ ತೆರಳಿದ್ದಾರೆ.

ಡಿಸೆಂಬರ್ 18ರಂದು ಶಿವರಾಜ್ ಕುಮಾರ್ ಅವರು ಪತ್ನಿ ಗೀತಾ ಶಿವರಾಜ್ ಕುಮಾರ್ ಜೊತೆ ಅಮೆರಿಕ ತೆರಳಿದರು.

ಅಮೆರಿಕಕ್ಕೆ ಹೋಗುವುದಕ್ಕೂ ಮೊದಲು ಅನೇಕ ಗಣ್ಯರು ಶಿವರಾಜ್ ಕುಮಾರ್ ಅವರನ್ನು ಭೇಟಿ ಮಾಡಿ ವಿಶ್ ತಿಳಿಸಿದ್ದಾರೆ. ಅವರಿಗೆ ಸರ್ಜರಿ ಯಶಸ್ಸು ಕಾಣಲಿ ಎಂದು ಹಾರೈಸಿದ್ದಾರೆ. ಈಗ ಅವರ ಅಭಿಮಾನಿಗಳು ಕೂಡ ಒಳ್ಳೆಯದಾಗಲಿ ಎಂದು ಹಾರೈಸುತ್ತಿದ್ದಾರೆ. ಚಾಮರಾಜನಗರದ ಶಿವಣ್ಣ ಅಭಿಮಾನಿಗಳಿಂದ ಇಂದು ಈಶ್ವರನಿಗೆ ವಿಶೇಷ ಪೂಜೆ ನಡೆದಿದೆ. ಮೈಸೂರಿನ ವಿದ್ಯಾರ್ಥಿಗಳು ಕೂಡ ಶಿವಣ್ಣ ಅರೋಗ್ಯ ಗುಣ ಮುಖ ಆಗಲಿ ಎಂದು ವಿಶೇಷ ಪ್ರಾರ್ಥನೆ ಮಾಡಿದ್ದಾರೆ.

ಶಿವರಾಜ್ ಕುಮಾರ್ ಅವರಿಗೆ ಇಂದು ಸರ್ಜರಿ ನಡೆಯಲಿದೆ. ಸರ್ಜರಿ ನಡೆದ ಬಳಿಕ ತಿಂಗಳುಗಳ ಕಾಲ ಅಲ್ಲಿಯೇ ಇರಲಿದ್ದಾರೆ. ಆ ಬಳಿಕ ಭಾರತಕ್ಕೆ ಮರಳಲಿದ್ದಾರೆ. ಜೂನ್ ವೇಳೆಗೆ ಶಿವಣ್ಣ ಚಿತ್ರರಂಗಕ್ಕೆ ಮರಳುವ ಸಾಧ್ಯತೆ ಇದೆ ಎಂದು ಹೇಳಲಾಗುತ್ತಿದೆ. ಈ ಬಗ್ಗೆ ಅವರ ಕಡೆಯಿಂದಲೇ ಉತ್ತರ ಸಿಗಬೇಕಿದೆ. ಈಗಾಗಲೇ ಶಿವರಾಜ್ ಕುಮಾರ್ ನಟನೆಯ 'ಭೈರತಿ ರಣಗಲ್' ಇತ್ತೀಚೆಗೆ ರಿಲೀಸ್ ಆಗಿ ಮೆಚ್ಚುಗೆ ಪಡೆದಿದೆ. ಅವರ ನಟನೆಯ '45' ಚಿತ್ರದ ಕೆಲಸಗಳು ಕೂಡ ಪೂರ್ಣಗೊಂಡಿದ್ದು, ಶೀಘ್ರವೇ ರಿಲೀಸ್ ಆಗಲಿದೆ.

ಖ್ಯಾತ ಚಲನಚಿತ್ರ ನಿರ್ದೇಶಕ ಶ್ಯಾಮ್ ಬೆನಗಲ್ ಇನ್ನಿಲ್ಲ

ಖ್ಯಾತ ಚಲನಚಿತ್ರ ನಿರ್ದೇಶಕ ಶ್ಯಾಮ್ ಬೆನಗಲ್ (90) ವಿಧಿವಶರಾಗಿದ್ದಾರೆ. ಕಿಡ್ನಿ ಸಂಬಂಧಿ ಸಮಸ್ಯೆಗಳಿಂದ ಬಳಲುತ್ತಿದ್ದ ಅವರು ಮುಂಬೈಯಲ್ಲಿರುವ ವೊಕಾರ್ಡ್ ಆಸ್ಪತ್ರೆಯಲ್ಲಿ ಇಂದು ಸಂಜೆ 6:30ಕ್ಕೆ ನಿಧನರಾದರು. ಶ್ಯಾಮ್ ಬೆನಗಲ್ ಡಿ. 14 ರಂದು ತಮ್ಮ 90ನೇ ಹುಟ್ಟುಹಬ್ಬವನ್ನು ಸ್ನೇಹಿತರು ಮತ್ತು ಕುಟುಂಬದೊಂದಿಗೆ ಆಚರಿಸಿಕೊಂಡಿದ್ದರು.

ಬೆನಗಲ್ ಅವರಿಗೆ ಭಾರತ ಸರ್ಕಾರವು 1976 ರಲ್ಲಿ ಪದ್ಮಶ್ರೀ ಮತ್ತು 1991 ರಲ್ಲಿ ಪದ್ಮಭೂಷಣ ನೀಡಿ ಗೌರವಿಸಿತ್ತು. ಅವರ ಯಶಸ್ವಿ ಚಲನಚಿತ್ರಗಳಲ್ಲಿ ಮಂಥನ್, ಜುಬೇದಾ ಮತ್ತು ಸರ್ದಾರಿ ಬೇಗಂ ಸೇರಿವೆ.

ಶ್ಯಾಮ್ ಬೆನಗಲ್, ಡಿಸೆಂಬರ್ 14, 1934 ರಂದು ಹೈದರಾಬಾದ್‌ನಲ್ಲಿ ಜನಿಸಿದ್ದರು. ಶ್ಯಾಮ್ ಬೆನಗಲ್ ಅವರ ತಂದೆ ಶ್ರೀಧರ್ ಬೆನಗಲ್ ಕರ್ನಾಟಕದವರು. ಕೊಂಕಣಿ ಮಾತನಾಡುವ ಚಿತ್ರಾಪುರ ಸಾರಸ್ವತ ಬ್ರಾಹ್ಮಣ ಕುಟುಂಬದಿಂದ ಬಂದಿದ್ದ ಇವರು ಛಾಯಾಗ್ರಹಕರಾಗಿದ್ದರು.

ಕೇವಲ 12 ವರ್ಷ ಇದ್ದಾಗ ಶ್ಯಾಮ್ ತನ್ನ ತಂದೆ ಉಡುಗೊರೆಯಾಗಿ ನೀಡಿದ ಕ್ಯಾಮೆರಾವನ್ನು ಬಳಸಿಕೊಂಡು ತನ್ನ ಮೊದಲ ಚಲನಚಿತ್ರವನ್ನು ನಿರ್ಮಿಸಿದ್ದರು.

ಹೈದರಾಬಾದ್‌ನ ಉಸ್ಮಾನಿಯಾ ವಿಶ್ವವಿದ್ಯಾನಿಲಯದಲ್ಲಿ ಅರ್ಥಶಾಸ್ತ್ರದಲ್ಲಿ ಸ್ನಾತಕೋತ್ತರ ಪದವಿಯನ್ನು ಪಡೆದ ಇವರು ಹೈದರಾಬಾದ್ ಫಿಲ್ಮ್ ಸೊಸೈಟಿಯನ್ನು ಸ್ಥಾಪಿಸಿದ್ದರು.

ಪತ್ನಿ ಅವಿವ ಜೊತೆ ಅಭಿಷೇಕ್ ಅಂಬರೀಶ್ ಮಸ್ತ್ ಫೋಟೋಶೂಟ್

ಜ್ಯೂ.ರೆಬೆಲ್ ಸ್ಟಾರ್ ಅಭಿಷೇಕ್ ಅಂಬರೀಶ್ ಮತ್ತು ಅವಿವ ಮಗುವಿನ ಪಾಲನೆಯಲ್ಲಿ ಬ್ಯುಸಿಯಾಗಿದ್ದು, ಇದರ ನಡುವೆ ಹೊಸದೊಂದು ಫೋಟೋಶೂಟ್ ಮಾಡಿಸಿದ್ದಾರೆ. ಮಸ್ತ್ ಆಗಿ ಕ್ಯಾಮೆರಾಗೆ ಪೋಸ್ ಕೊಟ್ಟಿದ್ದಾರೆ. ಚೆಂದದ ಫೋಟೋಗಳನ್ನು ಸೋಶಿಯಲ್ ಮೀಡಿಯಾದಲ್ಲಿ ಅವಿವ ಹಂಚಿಕೊಂಡಿದ್ದಾರೆ. ಬಿಳಿ ಬಣ್ಣದ ಉಡುಗೆಯಲ್ಲಿ ಅಭಿಷೇಕ್ ಮತ್ತು ಅವಿವ ದಂಪತಿ ಮಿಂಚಿದ್ದಾರೆ. ಇಬ್ಬರೂ ರೊಮ್ಯಾಂಟಿಕ್ ಆಗಿ ಪೋಸ್ ಕೊಟ್ಟಿದ್ದಾರೆ.

ಅಂದಹಾಗೆ, ಸ್ನೇಹಿತೆಯ ಮದುವೆಯಲ್ಲಿ ಭಾಗಿಯಾಗಲು ಅವಿವ ಜೋಡಿ ಮಸ್ತ್ ಆಗಿ ರೆಡಿಯಾಗಿದ್ದಾರೆ. ಅಂದಹಾಗೆ, ಕಳೆದ ವರ್ಷ ಈ ಜೋಡಿ ಬೆಂಗಳೂರಿನಲ್ಲಿ ಅದ್ಧೂರಿಯಾಗಿ ಮದುವೆಯಾದರು. ನ.12ರಂದು ಗಂಡು ಮಗುವಿಗೆ ಅವಿವ ಜನ್ಮ ನೀಡಿದರು. ಇನ್ನೂ 'ಬ್ಯಾಡ್ ಮ್ಯಾನರ್ಸ್' ಸಿನಿಮಾ ಬಳಿಕ ಅಭಿಷೇಕ್ ಅವರು ಮದಗಜ, ಅಯೋಗ್ಯ ಡೈರೆಕ್ಟರ್ ಮಹೇಶ್ ಕುಮಾರ್ ಜೊತೆ ಕೈಜೋಡಿಸಿದ್ದಾರೆ. ಈ ಸಿನಿಮಾ ಯಾವಾಗ ಶುರು ಆಗಲಿದೆ ಎಂಬುದನ್ನು ಸದ್ಯದಲ್ಲೇ ಮಾಹಿತಿ ಹೊರಬೀಳಲಿದೆ.

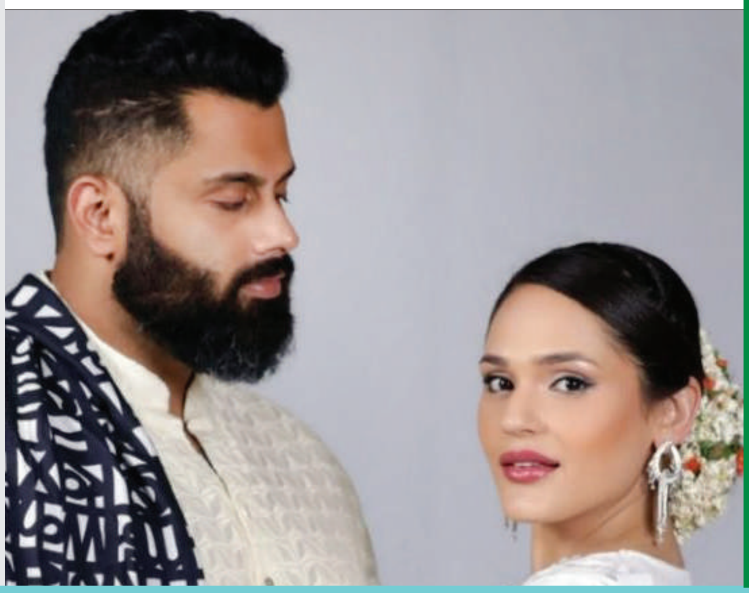

ಭಾರತ - ಆಸ್ಟ್ರೇಲಿಯಾ ನಡುವಣ 4ನೇ ಟೆಸ್ಟ್

ಬಾರ್ಡರ್-ಗವಾಸ್ಕರ್ ಟೆಸ್ಟ್ ಸರಣಿಯ 4ನೇ ಪಂದ್ಯಕ್ಕೆ ವೇದಿಕೆ ಸಿದ್ಧವಾಗಿದೆ. ಮೆಲ್ಬೋರ್ನ್‌ನ ಎಂಸಿಜಿ ಸ್ಟೇಡಿಯಂನಲ್ಲಿ ಗುರುವಾರ (ಡಿ.26) ನಡೆಯಲಿರುವ ಭಾರತ ಮತ್ತು ಆಸ್ಟ್ರೇಲಿಯಾ ನಡುವಣ ಈ ಪಂದ್ಯವು ಭಾರತೀಯ ಕಾಲಮಾನ ಮುಂಜಾನೆ ಶುರುವಾಗಲಿದೆ. ಈ ಪಂದ್ಯದ ಟಾಸ್ ಪ್ರಕ್ರಿಯೆ ಆಸ್ಟ್ರೇಲಿಯಾ ಸಮಯ ಬೆಳಿಗ್ಗೆ 10.00 ಗಂಟೆಗೆ ನಡೆಯಲಿದೆ. ಅಂದರೆ ಭಾರತೀಯ ಕಾಲಮಾನ 4.30 ಕ್ಕೆ ಟಾಸ್ ಪ್ರಕ್ರಿಯೆ ಮುಗಿಯಲಿದೆ. ಇನ್ನು ಭಾರತದಲ್ಲಿ ಪಂದ್ಯವನ್ನು ಮುಂಜಾನೆ 5 ಗಂಟೆಯಿಂದ ಲೈವ್ ವೀಕ್ಷಿಸಬಹುದು.

ಬ್ರಿಸ್ಬೇನ್ ನಲ್ಲಿ ನಡೆದ ಮೂರನೇ ಪಂದ್ಯವು ಬೆಳಿಗ್ಗೆ 9.30 ಕ್ಕೆ (ಭಾರತದಲ್ಲಿ 5.30 ಕ್ಕೆ) ಆರಂಭವಾಗಿತ್ತು. ಆದರೀಗ ಮೆಲ್ಬೋರ್ನ್ ಟೆಸ್ಟ್ ಪಂದ್ಯವನ್ನು ಬೆಳಿಗ್ಗೆ 10.30 ಕ್ಕೆ (ಭಾರತದಲ್ಲಿ 5 ಗಂಟೆ) ಆರಂಭಿಸಲು ನಿರ್ಧರಿಸಲಾಗಿದೆ. ಅದರಂತೆ ಮೊದಲ ಸೆಷನ್ ಬೆಳಿಗ್ಗೆ 5 am IST ಗಂಟೆಯಿಂದ 7 am IST ಗಂಟೆಯವರೆಗೆ ನಡೆಯಲಿದೆ.

ಇನ್ನು ದ್ವಿತೀಯ ಸೆಷನ್ ಶುರುವಾಗುವುದು ಭಾರತೀಯ ಕಾಲಮಾನ 7.40 am ರಿಂದ, 9.40 am ವರೆಗೆ ಎರಡನೇ ಸೆಷನ್ ನಡೆಯಲಿದೆ. ಇದಾದ ಬಳಿಕ ಟೀ ಬ್ರೇಕ್ ಇರಲಿದೆ. ಆ ಬಳಿಕ 10 am ರಿಂದ 12 pm ರವರೆಗೆ ಮೂರನೇ ಸೆಷನ್ ಜರುಗಲಿದೆ. ಅಂದರೆ ಭಾರತೀಯ ಕಾಲಮಾನ ಮಧ್ಯಾಹ್ನ 12 ಗಂಟೆಯಾಗುವಷ್ಟರಲ್ಲಿ ಬಾಕ್ಸಿಂಗ್ ಡೇ ಟೆಸ್ಟ್ ಪಂದ್ಯದ ಮೊದಲ ದಿನದಾಟ ಮುಗಿಯಲಿದೆ.

ಈ ಪಂದ್ಯವನ್ನು ಸ್ಟಾರ್ ಸ್ಪೋರ್ಟ್ಸ್ ಚಾನೆಲ್‌ಗಳಲ್ಲಿ ಲೈವ್ ವೀಕ್ಷಿಸಬಹುದು. ಹಾಗೆಯೇ ಡಿಸ್ನಿ ಹಾಟ್ ಸ್ಟಾರ್ ಆ ಯಪ್ ಹಾಗೂ ವೆಬ್ ಸೈಟ್ ನಲ್ಲೂ ಲೈವ್ ಸ್ಟ್ರೀಮಿಂಗ್ ಇರಲಿದೆ.

ಉಭಯ ತಂಡಗಳು

ಭಾರತ ಟೆಸ್ಟ್ ತಂಡ: ರೋಹಿತ್ ಶರ್ಮಾ (ನಾಯಕ), ಜಸ್ ಪ್ರೀತ್ ಬುಮ್ರಾ (ಉಪನಾಯಕ), ಯಶಸ್ವಿ ಜೈಸ್ವಾಲ್, ಅಭಿಮನ್ಯು ಈಶ್ವರನ್, ಶುಭ್ ಮನ್ ಗಿಲ್ , ವಿರಾಟ್ ಕೊಹ್ಲಿ , ಕೆಎಲ್ ರಾಹುಲ್, ರಿಷಭ್ ಪಂತ್ (ವಿಕೆಟ್ ಕೀಪರ್), ಸರ್ಫರಾಝ್ ಖಾನ್, ಧ್ರುವ್ ಜುರೆಲ್ (ವಿಕೆಟ್ ಕೀಪರ್), ರವೀಂದ್ರ ಜಡೇಜಾ , ಮೊಹಮ್ಮದ್ ಸಿರಾಜ್ , ಆಕಾಶ್ ದೀಪ್, ಪ್ರಸಿದ್ಧ್ ಕೃಷ್ಣ, ಹರ್ಷಿತ್ ರಾಣ, ನಿತೀಶ್ ಕುಮಾರ್ ರೆಡ್ಡಿ, ವಾಷಿಂಗ್ಟನ್ ಸುಂದರ್, ದೇವದತ್ ಪಡಿಕ್ಕಲ್, ತನುಷ್ ಕೋಟ್ಯಾನ್.

ಆಸ್ಟ್ರೇಲಿಯಾ ಟೆಸ್ಟ್ ತಂಡ: ಪ್ಯಾಟ್ ಕಮ್ಮಿನ್ಸ್ (ನಾಯಕ), ಶಾನ್ ಅಬಾಟ್, ಸ್ಕಾಟ್ ಬೋಲ್ಯಾಂಡ್, ಅಲೆಕ್ಸ್ ಕ್ಯಾರಿ, ಟ್ರಾವಿಸ್ ಹೆಡ್, ಜೋಶ್ ಇಂಗ್ಲಿಸ್, ಉಸ್ಮಾನ್ ಖ್ವಾಜಾ, ಸ್ಯಾಮ್ ಕೊನ್ ಸ್ಟಾಸ್, ಮಾರ್ನಸ್ ಲಾನುಶೇನ್, ನಾಥನ್ ಲಿಯಾನ್, ಮಿಚೆಲ್ ಮಾರ್ಷ್, ಜ್ಯೆ ರಿಚರ್ಡ್ಸನ್, ಸ್ಟೀವ್ ಸ್ಮಿತ್, ಮಿಚೆಲ್ ಸ್ಟಾರ್ಕ್ , ಬ್ಯೂ ವೆಬ್‌ಸ್ಟರ್ .

ಸಿ.ಟಿ ರವಿ ಆ ಪದ ಬಳಸಿದ ವೀಡಿಯೋ ರಿಲೀಸ್ ಮೋದಿ ಭೇಟಿಯಾಗ್ತೀನಿ ಎಂದ ಲಕ್ಷ್ಮಿ ಹೆಬ್ಬಾಳ್ಕರ್

ಬೆಳಗಾವಿ: ಇಲ್ಲಿನ ಸುವರ್ಣಸೌಧದಲ್ಲಿ ಡಿ. 19ರಂದು ನಡೆದ ವಿಧಾನ ಪರಿಷತ್ ಕಲಾಪದಲ್ಲಿ ಸಚಿವೆ ಲಕ್ಷ್ಮಿ ಹೆಬ್ಬಾಳ್ಕರ್ ಅವರಿಗೆ ಅವಾಚ್ಯ ಶಬ್ದಗಳಿಂದ ಬಿಜೆಪಿ ನಾಯಕ ಸಿ.ಟಿ ರವಿ ನಿಂದಿಸಿದ ಆರೋಪ ವ್ಯಾಪಕವಾಗಿ ಸದ್ದು ಮಾಡುತ್ತಿದೆ. ಈ ನಡುವೆ ಸಿ.ಟಿ ರವಿ ಆ ಪದ ಬಳಸಿದ್ದಾರೆ ಎನ್ನಲಾದ ವೀಡಿಯೋವೊಂದನ್ನ ಲಕ್ಷ್ಮಿ ಹೆಬ್ಬಾಳ್ಕರ್ ಬಿಡುಗಡೆ ಮಾಡಿದ್ದಾರೆ.

ಬೆಳಗಾವಿಯಲ್ಲಿ ಮಾಧ್ಯಮಗಳೊಂದಿಗೆ ಮಾತನಾಡುವ ವೇಳೆ ಪರಿಷತ್ ಕಲಾಪದ ವೇಳೆ ಸಿ.ಟಿ ರವಿ ಆ ಪದ ಬಳಸಿ ನಿಂದಿಸಿದ್ದಾರೆ ಎನ್ನಲಾದ ವೀಡಿಯೋವನ್ನ ಪ್ರಸಾರ ಮಾಡಿದ್ದಾರೆ. ಬಳಿಕ ಸುದ್ದಿಗಾರರೊಂದಿಗೆ ಮಾತನಾಡಿ, ಯಾವುದೇ ಕಾರಣಕ್ಕೂ ಸಿ.ಟಿ ರವಿ ಕ್ಷಮಿಸುವ ಪ್ರಮೇಯ ಇಲ್ಲ, ಈ ಲಕ್ಷ್ಮಿ ಹೆಬ್ಬಾಳ್ಕರ್ ಯಾವತ್ತಿಗೂ ಕ್ಷಮಿಸಲ್ಲ. ಅವರಿಗೆ ಶಿಕ್ಷೆ ಆಗುವವರೆಗೂ ಬಿಡುವುದಿಲ್ಲ ಎಂದು ಎಚ್ಚರಿಸಿದ್ದಾರೆ.

ಸಿಎಂ ಮತ್ತು ಸಭಾಪತಿ ಅವರು ತನಿಖೆ ಮಾಡಬೇಕು. ಆದಷ್ಟು ಬೇಗೆ ಎಫ್‌ಎಸ್‌ಎಲ್ ರಿಪೋರ್ಟ್ ತರಿಸಿಕೊಳ್ಳಬೇಕು ಎಂದು ಮನವಿ ಮಾಡಿದ್ದಾರೆ.

ಸಿಟಿ ರವಿಯವರೇ ನನಗೆ ಆ ಪದ ಬಳಸಿದೀರಿ, ಇಂತಹ ನೂರು ಸಿ.ಟಿ ರವಿ ಬಂದ್ರೂ ನಾನು ಎದುರಿಸುತ್ತೇನೆ. ನನ್ನ ಬಳಿ ದಾಖಲೆ ಇವೆ, ಇಂದೇ ಬಿಡುಗಡೆ ಮಾಡ್ತೇನಿ. ನಿಮಗೆ ನಾಚಿಗೆ ಆಗಬೇಕು ಎನ್‌ಕೌಂಟರ್ ಅಂತೀರಾ? ಚಿಕ್ಕಮಗಳೂರಿಗೆ ಬಂದು ನಿಮ್ಮ ಮನೆ ಹೆಣ್ಣು ಮಕ್ಕಳಿಗೆ ನೀವು ಅಂದ ಮಾತು ಅಂದ್ರೆ ಸುಮ್ಮನಿರ್ತೀರಾ? ಒಬ್ಬರೇ ಇದ್ದಾಗ ಕುಳಿತು ಯೋಚನೆ ಮಾಡಿ ಸಿಟಿ ರವಿ ಎಂದು ಹರಿಹಾಯ್ದರಲ್ಲದೇ, ಬಿಜೆಪಿಯಲ್ಲಿ ಯಾರಾದ್ರೂ ಒಬ್ಬರು ಕ್ಷಮೆ ಕೇಳಿದ್ರಾ? ಸಿ.ಟಿ ರವಿನ ಮೆರವಣಿಗೆ ಮಾಡ್ತಾರೆ, ಇದು ಸರೀನಾ ಎಂದು ಪ್ರಶ್ನೆ ಮಾಡಿದ್ದಾರೆ. ಮುಂದುವರಿದು.. ನಿಮ್ಮ ಮನೆಯಲ್ಲಿ ಹೆಣ್ಣು ಮಕ್ಕಳಿಲ್ವಾ? ದೇವರ ಹತ್ರ ಹೋಗಿ ನಿಂತ್ಕೊಳ್ತಿರಿ, ಒಬ್ಬ ಹೆಣ್ಮಗಳಿಗೆ ಈ ರೀತಿ ಮಾತನಾಡಿ, ರಾಜಾರೋಷವಾಗಿ ಓಡಾಡ್ತಿದ್ದೀರಿ ನಿಮಗೆ ನಾಚಿಗೆ ಆಗಬೇಕು. ಇದನ್ನು ಸುಮ್ಮನೆ ಬಿಡಲ್ಲ, ಕಾನೂನು ಹೋರಾಟ ಮಾಡುತ್ತೇನೆ ಎಂದಿದ್ದಾರೆ.

ಮೋದಿ ಭೇಟಿಯಾಗ್ತೀನಿ: ಪ್ರಧಾನಿ ಮೋದಿ, ರಾಷ್ಟ್ರಪತಿಗೆ ಪತ್ರ ಬರೆಯುತ್ತೇನೆ. ಅವಕಾಶ ಸಿಕ್ಕರೆ ಪ್ರಧಾನಿ ಮೋದಿಯವರನ್ನ ಭೇಟಿ ಆಗಿ ವಿಷಯ ತಿಳಿಸುತ್ತೇನೆ. ರಾಜಕಾರಣದಲ್ಲಿ ಹಿಂದಕ್ಕೆ ಸರಿಸಬೇಕು ಅಂತಾ ಮಾಡಿದ್ದಾರೆ. ನಾವು ಇದರಿಂದ ಮನೆಯಲ್ಲಿ ಕುಳಿತುಕೊಳ್ತೇವಿ ನೊಂದುಕೊಳ್ತೇವಿ ಅಂತ ಅಂದುಕೊಂಡಿದ್ರೆ ಈಗಲೇ ಬಿಟ್ಟುಬಿಡಿ ಎಂದು ತಿರುಗೇಟು ನೀಡಿದ್ದಾರೆ.

ನಮ್ಮ ಪಕ್ಷದ ಪ್ರತಿಯೊಬ್ಬರು ನಮ್ಮ ಜೊತೆಗಿದ್ದಾರೆ. ಪ್ರಿಯಾಂಕಾ ಗಾಂಧಿ ಅವರಿಂದ ಹಿಡಿದು ಎಲ್ಲರೂ ಫೋನ್ ಮಾಡಿ ಮಾತಾಡಿದ್ದಾರೆ. ಸಿಎಂ ಅವರು ನಿನ್ನೆ ಮೊನ್ನೆ ಕರೆ ಮಾಡಿ ನನ್ನ ಜೊತೆಗೆ ಮಾತಾಡಿದ್ದಾರೆ. ಈ ರಾಜ್ಯದ ಮಹಿಳೆಯರು ನನ್ನ ಜೊತೆಗೆ ಇದ್ದಾರೆ ಎಂದು ಎಚ್ಚರಿಸಿದ್ದಾರೆ.

ಉದ್ಯಮಿಯೊಂದಿಗೆ ವೈವಾಹಿಕ ಜೀವನಕ್ಕೆ ಕಾಲಿಟ್ಟ ಪಿ.ವಿ ಸಿಂಧು

ಜೈಪುರ್: ಭಾರತದ ಸ್ಟಾರ್ ಬ್ಯಾಡ್ಮಿಂಟನ್ ಆಟಗಾರ್ತಿ ಹಾಗೂ ಒಲಿಂಪಿಕ್ಸ್ ಪದಕ ವಿಜೇತೆ ಪಿವಿ ಸಿಂಧು ಅವರು ದಾಂಪತ್ಯ ಜೀವನಕ್ಕೆ ಕಾಲಿಟ್ಟಿದ್ದಾರೆ.

ರಾಜಸ್ಥಾನದ ಉದಯಪುರದಲ್ಲಿ ಅದ್ದೂರಿಯಾಗಿ ನಡೆದ ಮದುವೆ ಸಮಾರಂಭದಲ್ಲಿ ಉದ್ಯಮಿ ವೆಂಕಟ್ ದತ್ತಾ ಸಾಯಿ ಅವರೊಂದಿಗೆ ಸಿಂಧು ವೈವಾಹಿಕ ಜೀವನಕ್ಕೆ ಕಾಲಿರಿಸಿದ್ದಾರೆ. ಪಿವಿ ಸಿಂಧು ಮತ್ತು ವೆಂಕಟ್ ಮದುವೆಯ ಮೊದಲ ಫೋಟೋ ಇದೀಗ ವೈರಲ್ ಆಗಿದೆ. ಈ ನವ ಜೋಡಿಗೆ ಅಭಿಮಾನಿಗಳು ಶುಭ ಹಾರೈಸಿದ್ದಾರೆ.

ಡಿಸೆಂಬರ್ 22 ರಂದೇ ಸಿಂಧು ಮತ್ತು ವೆಂಕಟ್ ಮದುವೆಯಾಗಿದ್ದಾರೆ. ಅವರ ವಿವಾಹ ಸಮಾರಂಭವನ್ನು ಖಾಸಗಿಯಾಗಿ ಇರಿಸಲಾಗಿರುವುದರಿಂದ ಸಿಂಧು ತಮ್ಮ ಮದುವೆಯ ಫೋಟೋಗಳನ್ನು ಸಾಮಾಜಿಕ ಜಾಲತಾಣಗಳಲ್ಲಿ ಇನ್ನೂ ಹಂಚಿಕೊಳ್ಳಲಾಗಿಲ್ಲ. ಈ ಮದುವೆಯಲ್ಲಿ ಭಾಗಿಯಾಗಿರುವ ಕೇಂದ್ರ ಸಚಿವ ಗಜೇಂದ್ರ ಸಿಂಗ್ ಶೇಖಾವತ್ ನವ ಜೋಡಿಯ ಮದುವೆಯ ಫೋಟೋವನ್ನು ತಮ್ಮ ಎಕ್ಸ್ ಖಾತೆಯಲ್ಲಿ ಹಂಚಿಕೊಂಡಿದ್ದು ನವದಂಪತಿಗಳಿಗೆ ಶುಭಕೋರಿದ್ದಾರೆ.

ಈ ಫೋಟೋ ಈಗ ವೈರಲ್ ಆಗಿದೆ.

ಡಿ.14ರಂದು ಇಬ್ಬರ ನಿಶ್ಚಿತಾರ್ಥ ನಡೆದಿತ್ತು. ಇದೀಗ ಆತ್ಮೀಯರ ಸಮ್ಮುಖದಲ್ಲಿ ವೈವಾಹಿಕ ಜೀವನಕ್ಕೆ ಕಾಲಿರಿಸಿರುವ ಈ ಜೋಡಿ ಮಂಗಳವಾರ ಹೈದರಾಬಾದ್‌ನಲ್ಲಿ ಅದ್ದೂರಿಯಾಗಿ ಆರತಕ್ಷತೆಯನ್ನು ಏರ್ಪಡಿಸಿದೆ.

ಪಿವಿ ಸಿಂಧು ಪತಿ ಯಾರು?: ಪಿವಿ ಸಿಂಧು ಅವರ ಪತಿ ವೆಂಕಟ್ ದತ್ತಾ ಸಾಯಿ ಅವರು ಫೌಂಡೇಶನ್ ಆಫ್ ಲಿಬರಲ್ ಮತ್ತು ಮ್ಯಾನೇಜ್‌ಮೆಂಟ್ ಎಜುಕೇಶನ್‌ನಿಂದ ಲಿಬರಲ್ ಆರ್ಟ್ಸ್ ಅಂಡ್ ಸೈನ್ಸಸ್‌ನಲ್ಲಿ ಪದವಿ ಪಡೆದಿದ್ದಾರೆ. 2018 ರಲ್ಲಿ, ಅವರು ಫ್ಲೇಮ್ ವಿಶ್ವವಿದ್ಯಾಲಯದಿಂದ ಅಕೌಂಟಿಂಗ್ ಮತ್ತು ಫೈನಾನ್ಸ್‌ನಲ್ಲಿ ಬಿಬಿಎ ಮಾಡಿದ್ದರು. ಬೆಂಗಳೂರಿನ ಇಂಟರ್‌ನ್ಯಾಶನಲ್ ಇನ್‌ಸ್ಟಿಟ್ಯೂಟ್ ಆಫ್ ಇನ್‌ಫರ್ಮೇಷನ್ ಟೆಕ್ನಾಲಜಿಯಿಂದ ಡಾಟಾ ಸೈನ್ಸ್ ಮತ್ತು ಮೆಷಿನ್ ಲರ್ನಿಂಗ್‌ನಲ್ಲಿ ಸ್ನಾತಕೋತ್ತರ ಪದವಿ ಪಡೆದಿದ್ದಾರೆ. ಪ್ರಸ್ತುತ ಅವರು ಪೊಸಿಡೆಕ್ಸ್ ಟೆಕ್ನಾಲಜಿಯಲ್ಲಿ ಕಾರ್ಯನಿರ್ವಾಹಕ ನಿರ್ದೇಶಕರಾಗಿದ್ದಾರೆ.

ಸ್ಪೀಕರ್ ವಾರ್ನಿಂಗ್ ಬೆನ್ನಲ್ಲೇ ಕೋರ್ಟ್ ಅಂಗಳಕ್ಕೆ

ಹೋಗುತ್ತಾ ಸಂವಿಧಾನಿಕ ಸಂಘರ್ಷ?

ಬೆಂಗಳೂರು: ಪರಿಷತ್ ಸಭಾಪತಿ ಬಸವರಾಜ್ ಹೊರಟ್ಟಿ ಪೊಲೀಸರಿಗೆ ಎಚ್ಚರಿಕೆ ನೀಡಿದ ಬೆನ್ನಲ್ಲೇ ಸಿಟಿ ರವಿ ಪ್ರಕರಣಕ್ಕೆ ಟ್ವಿಸ್ಟ್ ಸಿಕ್ಕಿದ್ದು ಸಂವಿಧಾನಿಕ ಸಂಘರ್ಷ ಕೋರ್ಟ್ ಅಂಗಳಕ್ಕೆ ಹೋಗುತ್ತಾ ಎಂಬ ಪ್ರಶ್ನೆ ಎದ್ದಿದೆ.

ಹೌದು. ಸಭಾಪತಿ ಬಸವರಾಜ ಹೊರಟ್ಟಿ ಅವರು ಸದನದ ಒಳಗೆ ನಡೆಯುವ ವಿಚಾರಗಳಿಗೆ ಪೊಲೀಸರು ಹಸ್ತಕ್ಷೇಪ ಮಾಡುವಂತಿಲ್ಲ. ಮಹಜರು ನಡೆಸಲು ನಾನು ಅನುಮತಿ ನೀಡಿಲ್ಲ. ಯಾವುದೇ ಕಾರಣಕ್ಕೂ ಸದನದ ಒಳಗೆ ಬರಬಾರದು ಎಂದು ಎಚ್ಚರಿಕೆ ನೀಡಿದ್ದೇನೆ. ನನ್ನ ಆದೇಶವನ್ನು ಧಿಕ್ಕರಿಸಿದರೆ ಪೊಲೀಸರೇ ಜೈಲಿಗೆ ಹೋಗ್ಬೇಕಾಗುತ್ತೆ ಎಂದು ಖಡಕ್ ಎಚ್ಚರಿಕೆ ನೀಡಿದ್ದಾರೆ.

ಸಿ.ಟಿ.ರವಿ, ಹೆಬ್ಬಾಳ್ಕರ್ ಕೇಸ್ ಮುಗಿದ ಅಧ್ಯಾಯವಾಗಿದ್ದು 19 ರಂದೇ ಸದನದಲ್ಲಿ ರೂಲಿಂಗ್ ಕೊಟ್ಟಿದ್ದೇನೆ. ಅನಿರ್ದಿಷ್ಟಾವಧಿಗೆ ಸದನ ಮುಂದೂಡಿಕೆ ಆಗಿದೆ. ಸದನದ ಒಳಗೆ ನಡೆಯುವ ಘಟನೆಗಳಿಗೆ ಪೊಲೀಸರು ಹಸ್ತಕ್ಷೇಪ ಮಾಡುವಂತಿಲ್ಲ. ನಮ್ಮ ಕ್ಯಾಮೆರಾದಲ್ಲಿ ರೆಕಾರ್ಡ್ ಆಗಿಲ್ಲ. ಅದೆಲ್ಲ ಫೇಕ್ ವಿಡಿಯೋ ಇರಬೇಕು. ದಾಖಲೆ ಇದ್ದರೆ ದೂರು ಕೊಡಲಿ ಎಫ್‌ಎಸ್‌ಎಲ್ ಗೆ ಕೊಡುತ್ತೇವೆ ಎಂದು ಹೇಳಿದ್ದಾರೆ.

ಹೊರಟ್ಟಿ ಸುದ್ದಿಗೋಷ್ಠಿ ನಡೆಸಿದ ಬೆನ್ನಲ್ಲೇ ಹಿರೇಬಾಗೇವಾಡಿ ಠಾಣೆಯಲ್ಲಿ ದಾಖಲಾದ ಎಫ್‌ಐಆರ್ ತನಿಖೆ ಹೇಗೆ ಎಂಬ ಗಂಭೀರ ಪ್ರಶ್ನೆ ಎದ್ದಿದೆ. ಅಧಿವೇಶನ ನಡೆಯುತ್ತಿರುವಾಗಲೇ ಜನಪ್ರತಿನಿಧಿ ಬಂಧಿಸುವುದು ಅಷ್ಟು ಸುಲಭವಲ್ಲ. ಕರ್ನಾಟಕ ವಿಧಾನಸಭೆ ಕಾರ್ಯವಿಧಾನ ಮತ್ತು ಕಲಾಪ ನಿಯಮಾವಳಿಯ ಅನ್ವಯ ಸಭಾಧ್ಯಕ್ಷರ ಅನುಮತಿ ಇಲ್ಲದೇ ಬಂಧನ ಮಾಡುವಂತಿಲ್ಲ. ಆದರೆ ಈ ಪ್ರಕರಣದಲ್ಲಿ ಸ್ಪೀಕರ್ ಅವರ ಅನುಮತಿ ಪಡೆಯದೇ ಬಂಧಿಸಲಾಗಿದೆ.

ನಮ್ಮ ಕ್ಯಾಮೆರಾದಲ್ಲಿ ಸೆರೆಯಾದ ಆಡಿಯೋದಲ್ಲಿ ಸಿಟಿ ರವಿ ಅಸಂವಿಧಾನಿಕ ಪದ ಬಳಸಿದ್ದು ಕೇಳಿಲ್ಲ ಎಂದು ಹೊರಟ್ಟಿ ತಿಳಿಸಿದ್ದಾರೆ. ಹೀಗಾಗಿ ಪೊಲೀಸರು ಯಾವ ವಿಡಿಯೋ, ಆಡಿಯೋವನ್ನು ಪರಿಗಣಿಸಿ ಎಫ್‌ಐಆರ್ ದಾಖಲಿಸಿದ್ದಾರೆ ಎಂಬ ಪ್ರಶ್ನೆ ಎದ್ದಿದೆ. ಏನೋ ಮಾಡಲು ಹೋಗಿ ಏನೋ ಮಾಡಿ ಪೊಲೀಸರು ಈಗ ಇಕ್ಕಟ್ಟಿನಲ್ಲಿ ಸಿಲುಕಿದಂತೆ ಕಾಣುತ್ತಿದೆ.

ಸರ್ಕಾರ ಪೊಲೀಸ್ ತನಿಖೆಗೆ ಆಸಕ್ತಿ ತೋರಿಸಿದೆ. ಸ್ಪೀಕರ್ ಸದನದ ಒಳಗಡೆ ನಡೆದ ವಿಚಾರಕ್ಕೆ ಪೊಲೀಸ್ ತನಿಖೆ ಸಾಧ್ಯವಿಲ್ಲ ಎಂದಿದ್ದಾರೆ. ಹೀಗಾಗಿ ಈ ಪ್ರಕರಣ ಹೇಗೆ ಮುಂದೆ ಸಾಗುತ್ತದೆ ಎನ್ನುವುದೇ ದೊಡ್ಡ ಕುತೂಹಲ ಮೂಡಿಸಿದೆ.

Printed, Published & Owned by N.Venugopal Krishna, Printed at DASHAPRAMATHI MUDRANALAYA, No.433/1, Chikkavitalenahalli Village, Thagachagere Post, Kasaba Hobli, Channapatna Taluk, Ramanagar District, Pin-562160. Published at No.15, Ground Floor, 12th Block, 5th Main, Kumara Park (West), Behind BDA Head Office, Bengaluru-560020. Editor: N.Venugopal Krishna, Mobile No.+91 94835 89085, email: sanjemugilu@gmail.com