ಸಂಪುಟ: 22, ಸಂಚಿಕೆ: 77, ಪುಟಗಳು: 8, ಶುಕ್ರವಾರ, 27 ಡಿಸೆಂಬರ್ 2024 RNI NO. KARKAN/2002/08054
epaper: www.sanjemugilu.com

ಸುದ್ದಿಗಳ ಹೊನಲು ಸಂಜೆ ಮುಗಿಲು

ಕನ್ನಡ ಪ್ರಾದೇಶಿಕ ಸಂಜೆ ದಿನಪತ್ರಿಕೆ
ವೇಣು ಸಾರಥ್ಯದಲ್ಲಿ...
ಬೆಂಗಳೂರು। ಬೆಂಗಳೂರು ಗ್ರಾಮಾಂತರ। ಕೋಲಾರ। ಚಿಕ್ಕಬಳ್ಳಾಪುರ। ರಾಮನಗರ। ಮಂಡ್ಯ। ಮೈಸೂರು। ಚಾಮರಾಜನಗರ
₹3

ದಶಪ್ರಮತಿ ಮುದ್ರಣಾಲಯ
dashapramathi mudranalaya
PRE-PRESS PRINTERS
Contact: +91 9483589085 | e-mail: dashapramathimudranalaya@gmail.com
We Undertake Printing of Newspapers | Tabloids | Magazines

ಸುಭಾಷಿತ

ಶಕ್ತಿ ಮತ್ತು ಸಂಪತ್ತು ಜೀವನದ ಫಲಗಳು. ಕುಟುಂಬ ಮತ್ತು ಗೆಳೆತನವು ಜೀವನದ ಬೇರುಗಳು.

ಪಂಚಾಂಗ

(ಶುಕ್ರವಾರ 27, ಡಿಸೆಂಬರ್-2024)

- ಶ್ರೀ ಕ್ರೋಧಿನಾಮ ಸಂವತ್ಸರ,
- ದಕ್ಷಿಣಾಯಣ, ಹಿಮಂತ ಋತು,
- ಮಾರ್ಗಶಿರ ಮಾಸ, ಕೃಷ್ಣ ಪಕ್ಷ,
- ದ್ವಾದಶಿ, ಶುಕ್ರವಾರ, ವಿಶಾಖ ನಕ್ಷತ್ರ.
- ರಾಹುಕಾಲ 10:58 ರಿಂದ 12:24
- ಗುಳಿಕಕಾಲ 08:06 ರಿಂದ 09:32
- ಯಮಗಂಡಕಾಲ- 03:15 ರಿಂದ 04:41

ಸಂಕ್ಷಿಪ್ತ ಸುದ್ದಿ

ದೊಡ್ಡ ಅಭಿಮಾನಿ ಎಂದಿದ್ದ ಒಬಾಮಾ!

ಮಾಜಿ ಪಿಎಂ ಮನಮೋಹನ ಸಿಂಗ್ ಹಾಗೂ ಅಮೆರಿಕದ ಮಾಜಿ ಅಧ್ಯಕ್ಷ ಬರಾಕ್ ಒಬಾಮಾ ಅವರ ಸ್ನೇಹ ಬಹಳ ವಿಶೇಷವಾಗಿತ್ತು. ಮನಮೋಹನ ಸಿಂಗ್ ಪ್ರಧಾನಿಯಾಗಿದ್ದಾಗ ಒಬಾಮಾ ಅಮೆರಿಕದ ಅಧ್ಯಕ್ಷರಾಗಿದ್ದರು. ಆ ವೇಳೆ, ಅಂದರೆ 2008ರಲ್ಲಿ, ಅಮೆರಿಕದಲ್ಲಿ ಮಹಾನ್ ಆರ್ಥಿಕ ಕುಸಿತ ಸಂಭವಿಸಿತ್ತು. ಅದರ ಪರಿಣಾಮ ಭಾರತದ ಮೇಲೂ ಆಗಿತ್ತು. ಆದರೆ ಭಾರತಕ್ಕೆ ಹೆಚ್ಚು ನಷ್ಟವಾಗದಂತೆ ಮನಮೋಹನ್ ಸಿಂಗ್ ತೆಗೆದುಕೊಂಡ ಕ್ರಮ ಒಬಾಮಾ ಅವರನ್ನು ಆಶ್ಚರ್ಯಚಕಿತರನ್ನಾಗಿಸಿತ್ತು. ಒಬಾಮಾ ಜೊತೆಗೆ ಐತಿಹಾಸಿಕ ಭಾರತ-ಅಮೆರಿಕ ಅಣು ಒಪ್ಪಂದ

ಮಾಡಿಕೊಳ್ಳುವಲ್ಲಿ ಮನಮೋಹನ ಸಿಂಗ್ ಯಶಸ್ವಿಯಾಗಿದ್ದರು. ಈ ಮೂಲಕ ಇಬ್ಬರಲ್ಲೂ ವೈಯಕ್ತಿಕ ಬಾಂಧವ್ಯ ಬೆಳೆದಿತ್ತು. ಈ ಒಪ್ಪಂದವು 2008 ರಲ್ಲಿ ಜಾರಿಗೆ ಬಂತು. ಸೋನಿಯಾ ಗಾಂಧಿ ಸೇರಿದಂತೆ ಕಾಂಗ್ರೆಸ್‌ನ ಕೆಲವರ ಆರಂಭಿಕ ಅಸಮ್ಮತಿಯ ನಡುವೆ ಮನಮೋಹನ್ ಸಿಂಗ್ ಇದನ್ನು ಸಮರ್ಥವಾಗಿ ನಿಭಾಯಿಸಿದ್ದರು. ಈ ಒಪ್ಪಂದವು 1998 ರ ಪೋಖ್ರಾನ್ 2 ಪರಮಾಣು ಪರೀಕ್ಷೆಗಳ ನಂತರ ಯ ಭಾಗಶಃ ನಿರ್ಬಂಧಗಳೊಂದಿಗೆ ಭಾರತದ ಮೇಲೆ ವಿಧಿಸಲಾದ ನಿರ್ಬಂಧಗಳ ಯುಗವನ್ನು ಕೊನೆಗೊಳಿಸಿತು. ಸಿಂಗ್ ಅವರನ್ನು ಜಗತ್ತಿನ ಶ್ರೇಷ್ಠ ಆರ್ಥಿಕ ತಜ್ಞರಲ್ಲಿ ಒಬ್ಬರು ಎಂದು ಒಬಾಮಾ ಅವರು ಸಿಂಗ್‌ರನ್ನು ಗೌರವಿಸುತ್ತಿದ್ದರು. ಒಂದು ಸಮಾರಂಭದಲ್ಲಿ ಮಾತನಾಡುವಾಗ ಒಬಾಮಾ, 'ನಾನು ಸಿಂಗ್ ಅವರ ದೊಡ್ಡ ಅಭಿಮಾನಿ. ಅವರು ಭಾರತದ ಆರ್ಥಿಕತೆಗೆ ಅಡಿಪಾಯ ಹಾಕಿದವರು' ಎಂದು ಹಾಡಿ ಹೊಗಳಿದ್ದರು.

ಮನಮೋಹನ್ ಸಿಂಗ್‌ಗೆ ಹಿಂದಿ ಓದಲು ಬರುತ್ತಿರಲಿಲ್ಲ!

ಪ್ರಧಾನಿಯಾಗಿದ್ದ ಮನಮೋಹನ್ ಸಿಂಗ್ ಅವರಿಗೆ ಹಿಂದಿ ಓದಲು ಬರುತ್ತಿರಲಿಲ್ಲ. ಅವಿಭಜಿತ ಪಂಜಾಬ್‌ನಲ್ಲಿ (ಈಗಿನ ಪಾಕಿಸ್ತಾನ ಪಂಜಾಬ್‌ನಲ್ಲಿರುವ ಗಾಹ್) ಸೆಪ್ಟೆಂಬರ್ 26, 1932 ರಲ್ಲಿ ಜನಿಸಿದರೂ ಸಿಂಗ್ ಅವರಿಗೆ ಹಿಂದಿ ಭಾಷೆಯನ್ನು ಓದಲು ಬರುತ್ತಿರಲಿಲ್ಲ. ಚಿಕ್ಕವಯಸ್ಸಿನಲ್ಲಿಯೇ ತಾಯಿಯನ್ನು ಕಳೆದುಕೊಂಡ ಅವರು ಅಜ್ಜಿಯ ಆಶ್ರಯದಲ್ಲಿ ಬೆಳೆದರು. ಅವರ ಜೀವನದ ಮೊದಲ ಹನ್ನೆರಡು ವರ್ಷಗಳಲ್ಲಿ ಅವರ ಹಳ್ಳಿಗೆ ವಿದ್ಯುತ್ ಇರಲಿಲ್ಲ. ಅವರು ದೀಪದ ಬೆಳಕಿನಲ್ಲಿ ಅಧ್ಯಯನ ಮಾಡಿದ್ದರು. 14 ನೇ ವಯಸ್ಸಿನಲ್ಲಿ, ಸಿಂಗ್ ಅವರ ಕುಟುಂಬವು ವಿಭಜನೆಯ ನಂತರ ಭಾರತಕ್ಕೆ ವಲಸೆ ಬಂದು ಅಮೃತಸರದಲ್ಲಿ ವಾಸಿಸುತ್ತಿತ್ತು. ಪ್ರಾಥಮಿಕ ಶಿಕ್ಷಣವನ್ನು ಉರ್ದುವಿನಲ್ಲಿ ಓದಿದ ಕಾರಣ ಸಿಂಗ್ ಅವರಿಗೆ ಹಿಂದಿ ಮಾತನಾಡಲು ಮಾತ್ರ ಬರುತ್ತಿತ್ತು, ವಿನಾ: ಬರೆಯಲು ಮತ್ತು ಓದಲು ಬರುತ್ತಿರಲಿಲ್ಲ.

ಪುಟ 2

ಮಾಜಿ ಪ್ರಧಾನಿ ಮನಮೋಹನ್ ಸಿಂಗ್ ನಿಧನ

ನಾಳೆ ಅಂತ್ಯಕ್ರಿಯೆ

ನವದೆಹಲಿ: ಆಧುನಿಕ ಭಾರತದ ಕೀರ್ತಿ ಪತಾಕೆಯನ್ನು ಜಗದೆತ್ತರಕ್ಕೆ ಏರಿಸಿದ್ದ ಆರ್ಥಿಕ ತಜ್ಞ ಮಾಜಿ ಪ್ರಧಾನಮಂತ್ರಿ ಮನಮೋಹನ್ ಸಿಂಗ್ (92) ಅವರು ಗುರುವಾರ ರಾತ್ರಿ 9.51ಕ್ಕೆ ನಿಧನ ಹೊಂದಿದ್ದು, ಅವರ ಅಂತ್ಯಕ್ರಿಯೆಯನ್ನು ಸರ್ಕಾರಿ ಗೌರವದೊಂದಿಗೆ ಶನಿವಾರ ನಡೆಯಲಿದೆ ಎಂದು ತಿಳಿದುಬಂದಿದೆ. ಕಾಂಗ್ರೆಸ್ ಪ್ರಧಾನ ಕಾರ್ಯಕರ್ಶಿ ಕೆ.ಸಿ.ವೇಣುಗೋಪಾಲ್ ಅವರು ಮಾತನಾಡಿ, ಮಾಜಿ ಪ್ರಧಾನಿ ಡಾ. ಮನಮೋಹನ್ ಸಿಂಗ್ ಅವರ ಅಂತಿಮ ಸಂಸ್ಕಾರ ಶನಿವಾರ ನಡೆಯಲಿದೆ. ಈ ಕುರಿತು ಅಧಿಕೃತ ಮಾಹಿತಿಯನ್ನು ಶುಕ್ರವಾರ ತಿಳಿಸಲಾಗುವುದು ಎಂದು ಹೇಳಿದರು. ಕಾಂಗ್ರೆಸ್ ನಾಯಕ ಡಾ. ಮನಮೋಹನ್ ಸಿಂಗ್ ಅವರ ನಿಧನ ದೇಶಕ್ಕಾಗಿರುವ ದೊಡ್ಡ ನಷ್ಟ. ಡಾ. ಮನಮೋಹನ್ ಸಿಂಗ್ ಅವರು ಕಾಂಗ್ರೆಸ್ ಮತ್ತು ದೇಶದ ನಿಜವಾದ ಮಾದರಿ ವ್ಯಕ್ತಿಯಾಗಿದ್ದರು. ಸ್ವಾತಂತ್ರ್ಯ ನಂತರದ ಹೀರೋ ಮನಮೋಹನ್ ಸಿಂಗ್. ಅವರ ಧ್ಯೇಯ ಮತ್ತು ದೇಶವನ್ನು ಆಳುವ ಸಾಮರ್ಥ್ಯ ಎಲ್ಲರಿಗೂ ಸಾಕ್ಷಿಯಾಗಿದೆ. ಮನಮೋಹನ್ ಸಿಂಗ್ ನಿಧನ ಹಿನ್ನೆಲೆಯಲ್ಲಿ ಡಿಸೆಂಬರ್ 28 ರಂದು ನಡೆಯಲಿರುವ ಕಾಂಗ್ರೆಸ್ ಸಂಸ್ಥಾಪನಾ ದಿನ ಸೇರಿದಂತೆ ಏಳು ದಿನಗಳ ಕಾಲ ಕಾಂಗ್ರೆಸ್ ನ ಎಲ್ಲಾ ಕಾರ್ಯಕ್ರಮಗಳನ್ನು ರದ್ದುಗೊಳಿಸಲಾಗಿದೆ ಎಂದು ತಿಳಿಸಿದರು. ಈ ನಡುವೆ ಮನಮೋಹನ್ ಸಿಂಗ್ ಅವರ ಪಾರ್ಥಿವ ಶರೀರವನ್ನು ಏಮ್ಸ್‌ನಿಂದ ಗುರುವಾರ ತಡರಾತ್ರಿ ಮೋತಿಲಾಲ್ ನೆಹರು ಮಾರ್ಗದಲ್ಲಿರುವ ಅವರ ನಿವಾಸಕ್ಕೆ ತಲುಪಿದ್ದು, ಇಂದು ಸಾರ್ವಜನಿಕರ ಅಂತಿಮ ದರ್ಶನಕ್ಕೆ ಅವಕಾಶ ನೀಡಲಾಗುತ್ತದೆ ಎಂದು ತಿಳಿದುಬಂದಿದೆ. ಈಗಾಗಲೇ ಕಾಂಗ್ರೆಸ್ ಸಂಸದೀಯ ಪಕ್ಷದ ಅಧ್ಯಕ್ಷೆ ಸೋನಿಯಾ ಗಾಂಧಿ ಮತ್ತು ಸಂಸದೆ ಪ್ರಿಯಾಂಕಾ ಗಾಂಧಿ ವಾದ್ರಾ, ಕಾಂಗ್ರೆಸ್ ಅಧ್ಯಕ್ಷ ಮಲ್ಲಿಕಾರ್ಜುನ ಖರ್ಗೆ ಮತ್ತು ಲೋಕಸಭೆಯ ವಿರೋಧ ಪಕ್ಷದ ನಾಯಕ ರಾಹುಲ್ ಗಾಂಧಿ ಸೇರಿದಂತೆ ಹಿರಿಯ ಕಾಂಗ್ರೆಸ್ ನಾಯಕರು ಡಾ ಸಿಂಗ್ ಅವರ ನಿವಾಸಕ್ಕೆ ಭೇಟಿ ನೀಡಿದ್ದು, ಅಂತಿಮ ನಮನ ಸಲ್ಲಿಸಿದ್ದಾರೆ.

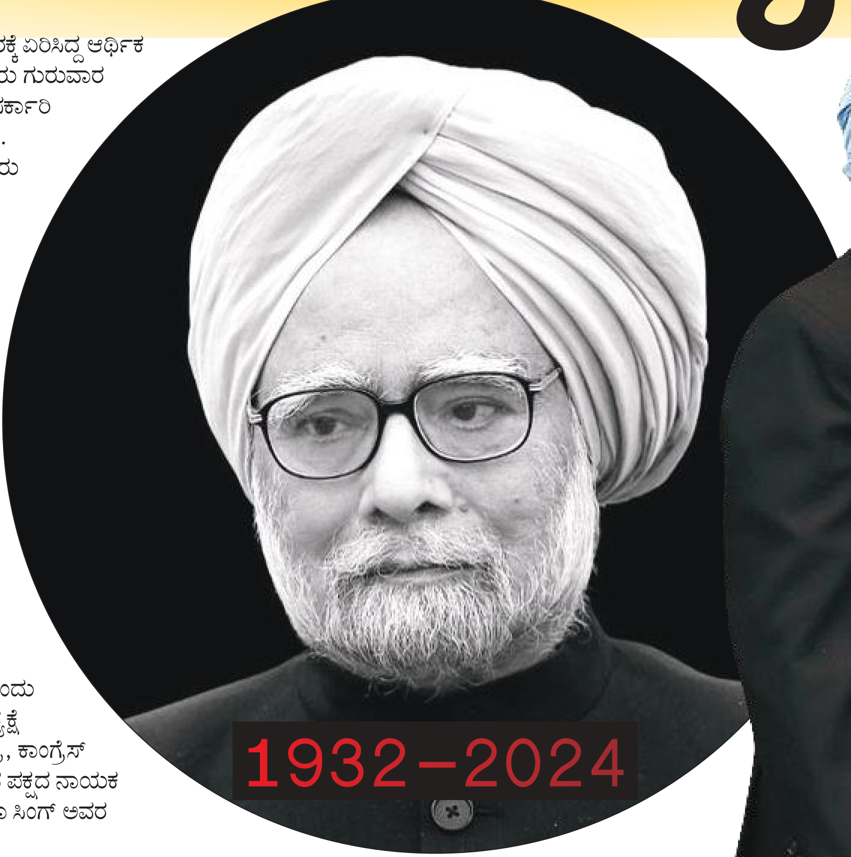

1932–2024

ಗಣ್ಯರ ಸಂತಾಪ.....

ನಿಸ್ಸಂದೇಹವಾಗಿ ಇತಿಹಾಸವು ನಿಮ್ಮನ್ನು ನೆನಪಿಸಿಕೊಳ್ಳುತ್ತದೆ. ಡಾ. ಮನಮೋಹನ್ ಸಿಂಗ್ ಜೀ! ಮಾಜಿ ಪ್ರಧಾನಿ ಅವರ ನಿಧನದಿಂದ ಭಾರತವು ದೂರದೃಷ್ಟಿಯ ರಾಜನೀತಿ ತಜ್ಞ, ಅಪ್ರತಿಮ ಸಮಗ್ರತೆಯ ನಾಯಕ ಮತ್ತು ಸಾಟಿಯಿಲ್ಲದ ಸ್ಥಾನಮಾನದ ಅರ್ಥಶಾಸ್ತ್ರಜ್ಞನನ್ನು ಕಳೆದುಕೊಂಡಿದೆ. ಅವರ ಆರ್ಥಿಕ ಉದಾರೀಕರಣ ಮತ್ತು ಹಕ್ಕುಗಳ ಆಧಾರಿತ ಕಲ್ಯಾಣ ಮಾದರಿ ನೀತಿಯು ಕೋಟ್ಯಂತರ ಭಾರತೀಯರ ಜೀವನವನ್ನು ಪರಿವರ್ತಿಸಿದೆ. ಅವರ ದೂರದೃಷ್ಟಿ ಕೋಟ್ಯಂತರ ಜನರನ್ನು ಬಡತನದಿಂದ ಮೇಲಕ್ಕೆತ್ತಿದೆ.

| ಮಲ್ಲಿಕಾರ್ಜುನ ಖರ್ಗೆ ಎಐಸಿಸಿ ಅಧ್ಯಕ್ಷ

ಮನಮೋಹನ್ ಸಿಂಗ್ ಅವರು ಅಪಾರ ಬುದ್ಧಿವಂತಿಕೆ ಮತ್ತು ಸಮಗ್ರತೆಯಿಂದ ಭಾರತವನ್ನು ಮುನ್ನಡೆಸಿದರು. ಅವರ ನಮ್ರತೆ ಮತ್ತು ಅರ್ಥಶಾಸ್ತ್ರದ ಆಳವಾದ ತಿಳುವಳಿಕೆ ರಾಷ್ಟ್ರಕ್ಕೆ ಸ್ಫೂರ್ತಿ ನೀಡಿದೆ. ನಾನು ಒಬ್ಬ ಮಾರ್ಗದರ್ಶಕನನ್ನು ಕಳೆದುಕೊಂಡಿದ್ದೇನೆ. ಅವರನ್ನು ಮೆಚ್ಚಿದ ಲಕ್ಷಾಂತರ ಜನರು ಅವರನ್ನು ಅತ್ಯಂತ ಹೆಮ್ಮೆಯಿಂದ ನೆನಪಿಸಿಕೊಳ್ಳುತ್ತಾರೆ.

| ರಾಹುಲ್ ಗಾಂಧಿ ಕಾಂಗ್ರೆಸ್ ವರಿಷ್ಠ

ಕಂಬನಿ ಮಿಡಿದ ಸಿಎಂ

'ಮಾಜಿ ಪ್ರಧಾನಿ ಮನಮೋಹನ್ ಸಿಂಗ್ ಅವರ ನಿಧನದಿಂದ ದುಃಖಿತನಾಗಿದ್ದೇನೆ. ಅಪಾರ ಜ್ಞಾನ, ದೂರದೃಷ್ಟಿಯ ಆಲೋಚನೆ ಹಾಗೂ ಸಮರ್ಥ ನಾಯಕತ್ವವು ಭಾರತದ ನೆಲದಲ್ಲಿ ಅವರನ್ನು ಅಮರವಾಗಿಸಲಿದೆ. ಮನಮೋಹನ್ ಸಿಂಗ್ ಅವರು ಪ್ರಧಾನಿಯಾಗಿದ್ದಾಗ ನಾನು ಮೊದಲ ಬಾರಿಗೆ ಮುಖ್ಯಮಂತ್ರಿಯಾಗಿ ಅಧಿಕಾರ ವಹಿಸಿಕೊಂಡೆ.

ಈ ಸಂದರ್ಭದಲ್ಲಿ ನಮ್ಮ ಸರ್ಕಾರದ ಯೋಜನೆಗಳಿಗೆ ಅವರಿಂದ ದೊರೆತ ಮಾರ್ಗದರ್ಶನ ಹಾಗೂ ಬೆಂಬಲವನ್ನು ಸ್ಮರಿಸಲೇಬೇಕು. ಯುಪಿಎ ಸರ್ಕಾರದ ಆಹಾರ ಹಕ್ಕು ಕಾಯ್ದೆಯು ನಮ್ಮ ನಾಡಿನ ಪ್ರಗತಿಯ ಹಾದಿಗೆ ಹೊಸ ಆಯಾಮ ಕಲ್ಪಿಸಿಕೊಟ್ಟಿದೆ. ಮಾತಿಗಿಂತ ಕೃತಿ ಲೇಸೆಂಬ ನುಡಿಗಟ್ಟಿಗೆ ಅನ್ವರ್ಥದಂತೆ ಬದುಕಿದ ಓರ್ವ ಮುತ್ಸದ್ದಿ ನಾಯಕನನ್ನು ಕಳೆದುಕೊಂಡ ಭಾರತವಿಂದು ಬಡವಾಗಿದೆ. ಮೃತರ ಅವರ ಆತ್ಮಕ್ಕೆ ಚಿರಶಾಂತಿ ದೊರಕಲಿ, ಅವರ ಕುಟುಂಬ ವರ್ಗ ಮತ್ತು ಕೋಟ್ಯಂತರ ಅಭಿಮಾನಿಗಳಿಗೆ ದುಃಖ ಭರಿಸುವ ಶಕ್ತಿ ಸಿಗಲಿ ಎಂದು ಭಗವಂತನಲ್ಲಿ ಪ್ರಾರ್ಥಿಸುತ್ತೇನೆ.'' ಎಂದು ಸಿಎಂ ಸಿದ್ದರಾಮಯ್ಯ ಟ್ವೀಟ್ ಮೂಲಕ ಸಂತಾಪ ಸೂಚಿಸಿದ್ದಾರೆ.

ಕರ್ನಾಟಕದ ಕೆಲ ವಿವಿ ಪರೀಕ್ಷೆ ಮುಂದೂಡಿಕೆ

ಮಾಜಿ ಪ್ರಧಾನಿ ಮನಮೋಹನ್ ಸಿಂಗ್ ನಿಧನ ಹಿನ್ನೆಲೆಯಲ್ಲಿ ಶಾಲಾ-ಕಾಲೇಜುಗಳಿಗೆ ರಜೆ ಘೋಷಿಸಲಾಗಿದೆ. ಇದರಿಂದ, ಶುಕ್ರವಾರ (ಡಿ.27) ನಡೆಯಬೇಕಿದ್ದ ಹಲವು ಪರೀಕ್ಷೆಗಳನ್ನು ಮುಂದೂಡಲಾಗಿದೆ. ಬೆಂಗಳೂರು ವಿಶ್ವವಿದ್ಯಾಲಯದ ಎಂಬಿಎ ದ್ವಿತೀಯ ಸೆಮಿಸ್ಟರ್ ಪರೀಕ್ಷೆಯನ್ನು ಮುಂದೂಡಿದೆ. ಮುಂದಿನ ಪರೀಕ್ಷಾ ದಿನಾಂಕ ವಿಶ್ವವಿದ್ಯಾಲಯದ ವೆಬ್‌ಸೈಟ್‌ನಲ್ಲಿ ಪ್ರಕಟಿಸಲಾಗುತ್ತೆ ಎಂದು ಬೆಂಗಳೂರು ವಿಶ್ವವಿದ್ಯಾಲಯ ಮೌಲ್ಯಮಾಪನ ಕುಲಸಚಿವರು ಮಾಹಿತಿ ನೀಡಿದ್ದಾರೆ.

ಮೋದಿ ಸಂತಾಪ

ಮಾಜಿ ಪ್ರಧಾನಿ ಮನಮೋಹನ್ ಸಿಂಗ್ ನಿಧನಕ್ಕೆ ಪ್ರಧಾನಿ ನರೇಂದ್ರ ಮೋದಿ ಸಂತಾಪ ಸೂಚಿಸಿದ್ದಾರೆ. ಟ್ವೀಟ್ ಮೂಲಕ ಸಂತಾಪ ಸೂಚಿಸಿರುವ ಪ್ರಧಾನಿ ನರೇಂದ್ರ ಮೋದಿ, ಭಾರತ ತನ್ನ ಗಣ್ಯ ನಾಯಕನ ಅಗಲಿಕೆಗೆ ಭಾರತ ಶೋಕತಪ್ತವಾಗಿದೆ ಎಂದು ಬರೆದಿದ್ದಾರೆ. ಮನಮೋಹನ್ ಸಿಂಗ್ ಅವರ ಕೊಡುಗೆಗಳನ್ನು ಸ್ಮರಿಸಿರುವ ಪ್ರಧಾನಿ ನರೇಂದ್ರ ಮೋದಿ, ಸಾಧಾರಣ ಹಿನ್ನೆಲೆಯಿಂದ ಬಂದಂತಹ

ಮನಮೋಹನ್ ಸಿಂಗ್ ಅವರು ಗೌರವಾನ್ವಿತ ಅರ್ಥಶಾಸ್ತ್ರಜ್ಞನಾಗಿ ಬೆಳೆದರು. ವಿತ್ತ ಸಚಿವರಾಗಿ ಅವರು ಆರ್ಥಿಕ ನೀತಿಗಳಲ್ಲಿ ಛಾಪು ಮೂಡಿಸಿದ್ದಾರೆ. ಸಂಸತ್ತಿನಲ್ಲಿ ಅವರು ಒಳನೋಟವುಳ್ಳ ನಾಯಕನಾಗಿದ್ದರು. ನಮ್ಮ ಪ್ರಧಾನಿಯಾಗಿ ಅವರು ಜನಜೀವನವನ್ನು ಸುಧಾರಿಸುವುದಕ್ಕಾಗಿ ಶ್ರಮಿಸಿದ್ದಾರೆ ಎಂದು ಮೋದಿ ತಿಳಿಸಿದ್ದಾರೆ.

ದೇಶಾದ್ಯಂತ 7 ದಿನ ಶೋಕಾಚರಣೆ

ನವದೆಹಲಿ: ಮಾಜಿ ಪ್ರಧಾನಮಂತ್ರಿ ಡಾ.ಮನಮೋಹನ್ ಸಿಂಗ್ (92 ವರ್ಷ) ಅವರು ಗುರುವಾರ ರಾತ್ರಿ ನಿಧನ ಹೊಂದಿದ ಹಿನ್ನೆಲೆಯಲ್ಲಿ ಕೇಂದ್ರ ಸರಕಾರವು ಶುಕ್ರವಾರ (ಡಿ.27) ಎಲ್ಲಾ ಸರಕಾರಿ ಕಾರ್ಯಕ್ರಮಗಳನ್ನು ರದ್ದುಗೊಳಿಸಿ 7 ದಿನದ ರಾಷ್ಟ್ರೀಯ ಶೋಕಾಚರಣೆಯ ಘೋಷಿಸಿದೆ. ಡಿಸೆಂಬರ್ 26, 2024 ರಿಂದ ಜನವರಿ 1, 2025 ರವರೆಗೆ 7 ದಿನ ರಾಷ್ಟ್ರೀಯ ಶೋಕಾಚರಣೆ ಘೋಷಿಸಲಾಗಿದ್ದು, ಮಾಜಿ ಪ್ರಧಾನಿ ಅವರ ಅಂತ್ಯಕ್ರಿಯೆಯನ್ನು ಸಂಪೂರ್ಣ ಸರ್ಕಾರಿ ಗೌರವಗಳೊಂದಿಗೆ ನಡೆಸಲಾಗುವುದು. ಶುಕ್ರವಾರ ನಿಗದಿಯಾಗಿದ್ದ ಕೇಂದ್ರ ಸರ್ಕಾರದ ಎಲ್ಲಾ ಕಾರ್ಯಕ್ರಮಗಳನ್ನು ರದ್ದುಗೊಳಿಸಲಾಗಿದೆ. ಈ ಸಮಯದಲ್ಲಿ ರಾಷ್ಟ್ರಧ್ವಜವನ್ನು ಅರ್ಧಕ್ಕೆ ಹಾರಿಸಲಾಗುತ್ತದೆ ಎಂದು ಅಧಿಕಾರಿಗಳು ತಿಳಿಸಿದ್ದಾರೆ.

ಪುಟ 2

ಇಂದು ರಾಜ್ಯಾದ್ಯಂತ ಸರ್ಕಾರಿ ರಜೆ ಘೋಷಣೆ

ಮಾಜಿ ಪ್ರಧಾನಿ ಮನಮೋಹನ್ ಸಿಂಗ್ ಅವರು ನಿಧನರಾದ ಹಿನ್ನೆಲೆಯಲ್ಲಿ ಶುಕ್ರವಾರ ರಾಜ್ಯಾದ್ಯಂತ ಸರ್ಕಾರಿ ರಜೆ ಘೋಷಣೆ ಮಾಡಲಾಗಿದೆ. ಮನಮೋಹನಸಿಂಗ್ ಅವರ ನಿಧನದ ಗೌರವಾರ್ಥ ರಾಜ್ಯದಲ್ಲಿ ಏಳು ದಿನಗಳ ಶೋಕಾಚರಣೆ ಘೋಷಿಸಲಾಗಿದೆ.

ಮುಡಾ ದೂರುದಾರ ಸ್ನೇಹಮಯಿ ಕೃಷ್ಣ

ರಕ್ಷಣೆ ಕೋರಿ ಮೋದಿಗೆ ಪತ್ರ

ಮೈಸೂರು: ತನಗೆ ಮತ್ತು ತನ್ನ ಕುಟುಂಬಕ್ಕೆ ರಕ್ಷಣೆ ನೀಡುವಂತೆ ಮುಡಾ ಹಗರಣದ ದೂರುದಾರ ಸ್ನೇಹಮಯಿ ಕೃಷ್ಣ ಪ್ರಧಾನಿ ನರೇಂದ್ರ ಮೋದಿ ಮತ್ತು ಕೇಂದ್ರ ಗೃಹ ಸಚಿವ ಅಮಿತ್ ಶಾ ಅವರಿಗೆ ಪತ್ರ ಬರೆದಿದ್ದಾರೆ.

ಮುಖ್ಯಮಂತ್ರಿ ಸಿದ್ದರಾಮಯ್ಯ ಭ್ರಷ್ಟಾಚಾರ ಕುರಿತು ಹೋರಾಟ ಮಾಡುತ್ತಿದ್ದೇನೆ. ಹೀಗಾಗಿ, ನನಗೆ ಮತ್ತು ನನ್ನ ಕುಟುಂಬಕ್ಕೆ ಭದ್ರತೆ ನೀಡುವಂತೆ ಮೈಸೂರು ಪೊಲೀಸ್ ಆಯುಕ್ತರಿಗೆ ಮನವಿ ಮಾಡಿದ್ದೆ. ಗನ್ ಮ್ಯಾನ್ ನೀಡುವಂತೆ ಕೇಳಿದ್ದೆ. ಆದರೆ, ಯಾವ ಭದ್ರತೆಯನ್ನು ನೀಡಿಲ್ಲ ಎಂದು ಸ್ನೇಹಮಯಿ ಕೃಷ್ಣ ಪತ್ರದಲ್ಲಿ ಉಲ್ಲೇಖಿಸಿದ್ದಾರೆ. ಈ ಹಿನ್ನೆಲೆಯಲ್ಲಿ ತಮಗೆ ಮತ್ತು ತಮ್ಮ ಕುಟುಂಬಕ್ಕೆ ರಕ್ಷಣೆ ಕೋರಿ ಪತ್ರದ ಮೂಲಕ ಪ್ರಧಾನಿ ಮೋದಿಯವರಿಗೆ ಮನವಿ ಸಲ್ಲಿಸಿದ್ದಾರೆ.

ಏನಿದೆ ಪತ್ರದಲ್ಲಿ?: ''ನನ್ನ ಮತ್ತು ನನ್ನ ಕುಟುಂಬದ ಸುರಕ್ಷತೆ ಮತ್ತು ಯೋಗಕ್ಷೇಮದ ಬಗ್ಗೆ ಗಂಭೀರ ಕಾಳಜಿಯಿಂದ ನಾನು ನಿಮಗೆ ಪತ್ರ ಬರೆಯುತ್ತಿದ್ದೇನೆ. ನಮಗೆ ಅಗತ್ಯ ಭದ್ರತಾ ಕ್ರಮಗಳನ್ನು ಒದಗಿಸುವಂತೆ ಕರ್ನಾಟಕ ರಾಜ್ಯ ಸರ್ಕಾರಕ್ಕೆ ಪದೇ ಪದೇ ಮನವಿ ಮಾಡಿದರೂ, ನಮಗೆ ಯಾವುದೇ ಸಹಾಯವನ್ನು ನಿರಾಕರಿಸಲಾಗಿದೆ.

ಮತ್ತು ಈಗ ನಮ್ಮ ಜೀವವು ಅಪಾಯದಲ್ಲಿದೆ. ಮೈಸೂರು ನಗರಾಭಿವೃದ್ಧಿ ಪ್ರಾಧಿಕಾರದ (ಮುಡಾ) ಅಡಿಯಲ್ಲಿರುವ 14 ನಿವೇಶನಗಳನ್ನು ಕರ್ನಾಟಕದ ಹಂಗಾಮಿ ಮುಖ್ಯಮಂತ್ರಿ ಸಿದ್ದರಾಮಯ್ಯ ಅವರ ಪತ್ನಿ ಪಾರ್ವತಿ ಅವರ ಹೆಸರಿನಲ್ಲಿ ಇತರ ರಾಜಕೀಯ ಮುಖಂಡರು ಮತ್ತು ಪ್ರಭಾವಿ ವ್ಯಕ್ತಿಗಳೊಂದಿಗೆ ಅಕ್ರಮವಾಗಿ ಹಂಚಿಕೆ ಮಾಡಿರುವ ಬಗ್ಗೆ ನಾನು ದೂರು ದಾಖಲಿಸಿದ್ದೇನೆ. ಸಂಬಂಧಪಟ್ಟ ಅಧಿಕಾರಿಗಳಿಗೆ ದೂರು ನೀಡಲು ಪ್ರಯತ್ನಿಸಿದರೂ ಅವರು ಕ್ರಮ ಕೈಗೊಳ್ಳಲು ನಿರಾಕರಿಸಿದರು.

ಪುಟ 2

ಗೇಮ್ ಆಡುವಾಗ ಕಾಲು ಮುರಿದುಕೊಂಡ ಬಾಲಕ!

ಬೆಂಗಳೂರು: ಮಾಲ್‌ಗಳಲ್ಲಿ ಮಕ್ಕಳಿಗೆ ಅಡ್ವೆಂಚರ್ ಗೇಮ್ ಆಡಿಸೋದಕ್ಕೆ ಕರೆದುಕೊಂಡು ಹೋಗುತ್ತೀರಾ? ಹಾದಾದ್ರೆ, ನೀವು ಈ ಸುದ್ದಿಯನ್ನ ಓದಲೇಬೇಕು. ಯಾಕಂದ್ರೆ ಬೆಂಗಳೂರಿನಲ್ಲಿ ಗುರುವಾರ ನಡೆದ ಘಟನೆಯೊಂದು ಮಾಲ್‌ಗಳಲ್ಲಿನ ಅಡ್ವೆಂಚರ್ ಗೇಮ್ ಎಷ್ಟು ಸೇಫ್ ಎಂಬ ಪ್ರಶ್ನೆಯನ್ನು ಹುಟ್ಟುಹಾಕಿದೆ. ಗೇಮ್ ಆಡಲು ಹೋದ ಬಾಲಕ ತನ್ನ ಕಾಲು ಮುರಿದುಕೊಂಡಿರುವ ಘಟನೆ ನಡೆದಿದೆ. ಬೆಂಗಳೂರಿನ ರಾಜಾಜಿನಗರದಲ್ಲಿ ಇರುವ ಒರಾಯನ್ ಮಾಲ್‌ನಲ್ಲಿ ಅಡ್ವೆಂಚರ್ ಗೇಮ್ ಆಡಲು ಹೋದ ಬಾಲಕ ತನ್ನ ಕಾಲು ಮುರಿದುಕೊಂಡಿರುವ ಘಟನೆ ಗುರುವಾರ ನಡೆದಿದೆ. ಮಾಲ್‌ನಲ್ಲಿ ಯಾವುದೇ ಸುರಕ್ಷತಾ ಕ್ರಮಗಳನ್ನು ಕೈಗೊಳ್ಳದೆ ಮಕ್ಕಳನ್ನು ಆಟವಾಡಲು ಬಿಡಲಾಗುತ್ತಿದೆ ಎಂಬ ಆರೋಪ ಕೇಳಿ ಬಂದಿದೆ.

ಪುಟ 2

ಸಿಲಿಂಡರ್ ಬ್ಲಾಸ್ಟ್: ಮತ್ತೋರ್ವ ಅಯ್ಯಪ್ಪ ಮಾಲಾಧಾರಿ ಸಾವು

ಹುಬ್ಬಳ್ಳಿ: ಸಿಲಿಂಡರ್ ಸ್ಫೋಟಗೊಂಡು ಗಾಯಗೊಂಡು ಕಿಮ್ಸ್‌ಗೆ ದಾಖಲಾಗಿದ್ದ ಮತ್ತೊಬ್ಬ ಅಯ್ಯಪ್ಪ ಮಾಲಾಧಾರಿ ಚಿಕಿತ್ಸೆ ಫಲಕಾರಿಯಾಗದೆ ಮೃತಪಟಿದ್ದಾರೆ. ರಾಜು ಮೂಗೇರಿ (16) ಮೃತ ದುರ್ದೈವಿ. ಮೃತರ ಸಂಖ್ಯೆ ಮೂರಕ್ಕೆ ಏರಿಕೆಯಾಗಿದೆ. ಡಿಸೆಂಬರ್ 22ರಂದು ಸಾಯಿನಗರದ ಈಶ್ವರ ದೇವಸ್ಥಾನದಲ್ಲಿ ಸ್ಫೋಟಗೊಂಡು 9 ಜನ ಗಾಯಗೊಂಡಿದ್ದರು.

ಪುಟ 2

ರಸ್ತೆ ಬಿಡುವ ವಿಚಾರಕ್ಕೆ ಗಲಾಟೆ ಮೂವರಿಗೆ ಚಾಕು ಇರಿತ

ಮೈಸೂರು: ಜಮೀನಿನಲ್ಲಿ ಹಾದು ಹೋಗುವ ರಸ್ತೆ ವಿಚಾರಕ್ಕೆ ನಡೆದ ಗಲಾಟೆಯಲ್ಲಿ ಮೂವರಿಗೆ ಚಾಕು ಇರಿದು ರಾಡ್‌ನಿಂದ ಹಲ್ಲೆ ನಡೆಸಿದ ಘಟನೆ ಹೆಚ್‌ಡಿ ಕೋಟೆ ತಾಲೂಕಿನ ಕಟ್ಟೆಮನುಗನಹಳ್ಳಿಯಲ್ಲಿ ನಡೆದಿದೆ. ಜಮೀನು ಮಾಲೀಕರಾದ ಬಸವರಾಜು ಹಾಗೂ ಪ್ರದೀಪ್ ಎಂಬವರಿಗೆ ಗಂಭೀರ ಗಾಯಗಳಾಗಿವೆ. ನ್ಯಾಯಾಲಯದಲ್ಲಿ ಜಮೀನಿನ ವಿಚಾರವಾಗಿ ಪ್ರಕರಣವಿದ್ದರೂ ಜಮೀನಿಗೆ ನುಗ್ಗಿ ಗ್ರಾಮದ ಸಣ್ಣಕುಮಾರ, ಬುದ್ದ, ಸೋಮೇಶ್, ಸಂಜು, ರವಿ, ಕುಮಾರ್, ಮುನಿಯಮ್ಮ, ದೊಡ್ಡಸಿದ್ದು, ರಾಜಶೇಖರ್ ಹಾಗೂ ಕವಿತಾ ಎಂಬವರು ಗಲಾಟೆ ಮಾಡಿದ್ದಾರೆ ಎಂದು ಹಲ್ಲೆಗೊಳಗಾದವರು ಆರೋಪಿಸಿದ್ದಾರೆ. ಈ ಸಂಬಂಧ ಹೆಚ್‌ಡಿ ಕೋಟೆ ಪೊಲೀಸ್ ಠಾಣೆಯಲ್ಲಿ ಪ್ರಕರಣ ದಾಖಲಾಗಿದೆ. ಪ್ರಕರಣ ಸಂಬಂಧ ಪೊಲೀಸರು ತನಿಖೆ ನಡೆಸುತ್ತಿದ್ದಾರೆ.

ದಾವಣಗೆರೆ ಅರಣ್ಯ ಪ್ರದೇಶದಲ್ಲಿ 32 ನಾಡಬಾಂಬ್ ಪತ್ತೆ!

ದಾವಣಗೆರೆ: ಜಿಲ್ಲೆಯ ನ್ಯಾಮತಿ ತಾಲೂಕಿನ ಫಲವನಹಳ್ಳಿ ಅರಣ್ಯ ವಲಯದಲ್ಲಿ 32 ನಾಡಬಾಂಬ್‌ಗಳು ಪತ್ತೆಯಾಗಿವೆ. ಉಪವಲಯ ಅರಣ್ಯಾಧಿಕಾರಿ ಬರ್ಕತ್ ಅಲಿಯವರು ಗಸ್ತು ತಿರುಗುವ ವೇಳೆ ನಾಡ ಬಾಂಬ್‌ಗಳು ಪತ್ತೆಯಾಗಿವೆ. ನಾಡಬಾಂಬ್‌ಗಳನ್ನು ಕಾಡು ಪ್ರಾಣಿಗಳನ್ನು ಬೇಟೆಯಾಡಲು ಇರಿಸಲಾಗಿತ್ತು. ಸಿಬ್ಬಂದಿ ಗಸ್ತು ತಿರುಗುತ್ತಾ ಆ ಸ್ಥಳಕ್ಕೆ ತೆರಳುತ್ತಿದ್ದಂತೆ 4 ಜನ ಆರೋಪಿಗಳು ಬೈಕ್‌ಗಳನ್ನು ಬಿಟ್ಟು ಪರಾರಿಯಾಗಿದ್ದಾರೆ ಎಂದು ಅಧಿಕಾರಿಗಳು ತಿಳಿಸಿದ್ದಾರೆ. 2 ಬೈಕ್ ಹಾಗೂ 32 ನಾಡಬಾಂಬ್‌ಗಳನ್ನು ಅರಣ್ಯ ಇಲಾಖೆಯ ಅಧಿಕಾರಿಗಳು ನ್ಯಾಮತಿ ಪೊಲೀಸರಿಗೆ ಒಪ್ಪಿಸಿದ್ದಾರೆ. ನ್ಯಾಮತಿ ಪೊಲೀಸ್ ಠಾಣೆಯಲ್ಲಿ ಈ ಸಂಬಂಧ ಪ್ರಕರಣ ದಾಖಲಾಗಿದೆ. ಆರೋಪಿಗಳ ಬಂಧನಕ್ಕೆ ಪೊಲೀಸರು ಬಲೆ ಬಿಸಿದ್ದಾರೆ.

ತಿರುಪತಿಯಲ್ಲಿ ವಿಶೇಷ ದರ್ಶನ ಮಾಡಿಸುವುದಾಗಿ

ಬೆಂಗಳೂರು: ತಿರುಪತಿಯಲ್ಲಿ ವಿಶೇಷ ದರ್ಶನ ಮಾಡಿಸುತ್ತೇನೆ ಎಂದು ನೆಲಮಂಗಲ ಶಾಸಕ ಶ್ರೀನಿವಾಸ್ ಸೇರಿದಂತೆ ಹಲವು, ಉದ್ಯಮಿಗಳು, ರಾಜಕಾರಣಿಗಳಿಗೆ ಮೋಸ ಮಾಡಿದ್ದ ಯಲಹಂಕ ಶಾಸಕ ಎಸ್‌ಆರ್ ವಿಶ್ವನಾಥ್‌ನ ಮಾಜಿ ಆಪ್ತ ಸಹಾಯಕ ಮಾರುತಿಯನ್ನು ನೆಲಮಂಗಲ ಪೊಲೀಸರು ಬಂಧಿಸಿದ್ದಾರೆ. ವಿಶೇಷ ದರ್ಶನ ಮಾಡಿಸುತ್ತೇನೆ ಎಂದು 8 ಲಕ್ಷ ರೂ. ಹಣ ಪಡೆದು ಎಲ್ಲರಿಗೂ ನಾಮ ಹಾಕಿದ್ದ, ಜನವರಿ 14ರಂದು ನೆಲಮಂಗಲ ಟೌನ್ ಠಾಣೆಯಲ್ಲಿ ಪ್ರಕರಣ ದಾಖಲಾಗಿತ್ತು. ಕರ್ನಾಟಕದಿಂದ ಟಿಟಿಡಿಯ ಸದಸ್ಯರಾಗಿದ್ದ ಎಸ್.ಆರ್ ವಿಶ್ವನಾಥ್, ತಿರುಪತಿಯಲ್ಲಿ ತಿಮ್ಮಪ್ಪನ ದರ್ಶನಕ್ಕಾಗಿ ಪಾಸ್ ಕೊಡಿಸುವ ಕೆಲಸವನ್ನು ಮಾರುತಿ ಮಾಡುತ್ತಿದ್ದ. ನೆಲಮಂಗಲ ಶಾಸಕ ಶ್ರೀನಿವಾಸ್ ಹಾಗೂ ಆಪ್ತ ಮುಖಂಡರಿಗೆ ವಿಶೇಷ ದರ್ಶನ ಮಾಡಿಸುತ್ತೇವೆ, ರೂಂ ವ್ಯವಸ್ಥೆಯೂ ಇರಲಿದೆ ಎಂದು ಹೇಳಿ ಪಾಸ್ ಇಲ್ಲದೆ, ದರ್ಶನವನ್ನೂ ಮಾಡಿಸದೆ ಪರಾರಿಯಾಗಿದ್ದ. ಸತತ 11 ತಿಂಗಳ ಬಳಿಕ ಆರೋಪಿಯನ್ನು ಪೊಲೀಸರು ಬಂಧಿಸಿದ್ದಾರೆ. ಇತ್ತ ಪೊಲೀಸ್ ಠಾಣೆಯಲ್ಲಿ ಪ್ರಕರಣ ದಾಖಲಾಗುತ್ತಲೇ ಯಲಹಂಕ ಶಾಸಕ ಎಸ್.ಆರ್.ವಿಶ್ವನಾಥ್ ಆತನನ್ನು ಕೆಲಸದಿಂದ ತಗೆದಿದ್ದರು. ಇತನ ಮೇಲೆ ಬೆಂಗಳೂರು ನಗರ ಹಾಗೂ ಬೆಂಗಳೂರು ಗ್ರಾಮಾಂತರ ಸೇರಿದಂತೆ ಹಲವಾರು ಠಾಣೆಗಳಲ್ಲಿ ದೂರು ದಾಖಲಿಸಲಾಗಿತ್ತು. ಪ್ರಕರಣ ಸಂಬಂಧ ಐಪಿಸಿ 1860 ರೀತ್ಯಾ 406, 417, 419, 420 ನೆಲಮಂಗಲ ಟೌನ್ ಠಾಣೆಯಲ್ಲಿ ಪ್ರಕರಣ ದಾಖಲು ಮಾಡಲಾಗಿದೆ. ಈ ಹಿನ್ನಲೆ ಆರೋಪಿ ಮಾರುತಿಗಾಗಿ ಪೊಲೀಸರು ಶೋಧ ಕಾರ್ಯ ಆರಂಭಿಸಿದ್ದರು.

ನಕಲಿ ಗಾಂಧಿಗಳ ಫೋಟೋ ಆಕಾಶದೆತ್ತರಕ್ಕೆ ಹಾಕಿದ್ದಾರೆ'!

ಕಾಂಗ್ರೆಸ್ ಕಾರ್ಯಕ್ರಮಕ್ಕೆ ಹೆಚ್‌ಡಿಕೆ ಟೀಕೆ

ಮಂಡ್ಯ: ಭಾರತೀಯ ರಾಷ್ಟ್ರೀಯ ಕಾಂಗ್ರೆಸ್‌ನ ಅಧಿವೇಶನದ ಅಧ್ಯಕ್ಷತೆಯನ್ನು ಮಹಾತ್ಮ ಗಾಂಧೀಜಿ ವಹಿಸಿದ್ದು ಒಂದು ಭಾರಿ ಮಾತ್ರ. ಅದು ಕೂಡ ಬೆಳಗಾವಿಯಲ್ಲಿ 1924 ರಲ್ಲಿ ನಡೆದಿದ್ದ ಸಮಾವೇಶದಲ್ಲಿ.ಈ ಹಿನ್ನೆಲೆಯಲ್ಲಿ ಆ ಕಾರ್ಯಕ್ರಮದ ಸವಿ ನೆನಪಿಗಾಗಿ ಕಾಂಗ್ರೆಸ್ ಗಾಂಧಿ ಶತಮಾನೋತ್ಸವ ಕಾರ್ಯಕ್ರಮ ಆಯೋಜಿಸಲಾಗಿದೆ. ಸದ್ಯ ಈ ಕಾರ್ಯಕ್ರಮದ ಕುರಿತು ಕೇಂದ್ರ ಸಚಿವ ಹೆಚ್‌ಡಿ ಕುಮಾರಸ್ವಾಮಿ ಅವರು ವ್ಯಂಗ್ಯವಾಡಿದ್ದಾರೆ.

ಬೆಳಗಾವಿಯಲ್ಲಿ ಕಾಂಗ್ರೆಸ್‌ನಿಂದ ಗಾಂಧಿ ಶತಮಾನೋತ್ಸವ ಕಾರ್ಯಕ್ರಮದ ವಿಚಾರವಾಗಿ ಪ್ರತಿಕ್ರಿಯೆ ನೀಡಿದ ಅವರು ಕೇಂದ್ರ ಸಚಿವ ಕುಮಾರಸ್ವಾಮಿ ಅವರು, ಕೋಟ್ಯಾಂತರ ರೂಪಾಯಿ ವೆಚ್ಚ ಮಾಡಿ ಗಾಂಧೀಜಿ ಶತಮಾನೋತ್ಸವ ಕಾರ್ಯಕ್ರಮ ಮಾಡ್ತಿದೆ. ಕಟೌಟ್‌ಗಳಲ್ಲಿ ಗಾಂಧೀಜಿ ಫೋಟೋ ನೋಡಲಿಲ್ಲ, ನಕಲಿ ಗಾಂಧಿಗಳ ಫೋಟೋ ಆಕಾಶದೆತ್ತರಕ್ಕೆ ಹಾಕಿದ್ದಾರೆ. ಗಾಂಧೀಜಿ ಹೆಸರಲ್ಲಿ ಕಾರ್ಯಕ್ರಮ ಮಾಡಲು ನನ್ನ ತಕರಾರಿಲ್ಲ. ಸಂಘಟಿತ ಹೋರಾಟದ ಮೂಲಕ ಸ್ವತಂತ್ರಕ್ಕಾಗಿ ಹೋರಾಡಿದ್ರು, ಇಂದು ಗಾಂಧೀಜಿ ರಾಮರಾಜ್ಯದ ಪರಿಕಲ್ಪನೆ ರಾಜ್ಯದಲ್ಲಿದ್ಯ? ಎಂದು ಪ್ರಶ್ನಿಸಿದರು.

ಗ್ರಾಮ ಪಂಚಾಯಿತಿಗಳ ಅಭಿವೃದ್ದಿಗೂ ಹಣ ಬಿಡುಗಡೆ ಆಗಿಲ್ಲ. ಸರಿಯಾದ ಚಿಕಿತ್ಸೆ ಇಲ್ಲದೆ ಬಾಣಂತಿಯರು, ಮಕ್ಕಳು ಸಾಯುತ್ತಿದ್ದಾರೆ. ಆಸ್ಪತ್ರೆಗಳಲ್ಲಿ ವೈದ್ಯರು, ನರ್ಸ್‌ಗಳಿಲ್ಲ. 2.75 ಲಕ್ಷ ಸರ್ಕಾರಿ ನೌಕರಿ ಖಾಲಿ ಇಟ್ಟುಕೊಂಡಿದ್ದಾರೆ. ಪ್ರತಿನಿತ್ಯ ರಾಜ್ಯದಲ್ಲಿ ನಡೆಯುತ್ತಿರುವ ಘಟನೆಗಳ ಬಗ್ಗೆ ಏನು ಹೇಳ್ತೀರಿ.? ಎಂದು ಪ್ರಶ್ನಿಸಿದರು. ಅಸಲಿ ಕಾಂಗ್ರೆಸ್ ಅಲ್ಲ ನಕಲಿ ಕಾಂಗ್ರೆಸ್ ಮಾಡುತ್ತಿರುವ ಕಾರ್ಯಕ್ರಮವಿದು. ಕಾಂಗ್ರೆಸ್ ವಿಸರ್ಜನೆ ಮಾಡಿ ಎಂದು ಗಾಂಧೀಜಿ ಆವಾಗಲೇ ಹೇಳಿದ್ದರು ಎಂದು ಆಕ್ರೋಶ ಹೊರಹಾಕಿದರು. ಆಲಿಬಾಬ ಮತ್ತು 40 ಮಂದಿ ಕಳ್ಳರು ಇದ್ದಾರಲ್ಲ ಆ ರೀತಿಯ ಕಾಂಗ್ರೆಸ್, ಜನಪರ ಕೆಲಸ ಮಾಡುವ ಕಾಂಗ್ರೆಸ್ ಅಲ್ಲ. ಗ್ಯಾರಂಟಿ-ಗ್ಯಾರಂಟಿ ಅಂತಾರೆ ಇನ್ನು 2 ಸಾವಿರ ಕೊಡಲಿ ನಮ್ಮ ಅಭ್ಯಂತವಿಲ್ಲ. ಆದರೆ ಟ್ಯಾಕ್ಸ್ ಯಾವ ರೀತಿ ಹಾಕ್ತಿದ್ದೀರಾ? 2 ಲಕ್ಷ ಕೋಟಿ ಸಾಲ ಮಾಡಿ ಕೊಡಲು ನೀವೆ ಬೇಕಾ?, ಆ ಸಾಲ ತೀರಿಸುವವರು ಯಾರು, ಜನಸಾಮಾನ್ಯರೆ ತೀರಿಸಬೇಕಲ್ವಾ? ಸೂರಿಲ್ಲದವರಿಗೆ ಈ ಸರ್ಕಾರ ಮನೆ ಕೊಡಲು ಆಗಿಲ್ಲ. ಸರ್ಕಾರ ಪೊಲೀಸ್ ಅಧಿಕಾರಿಗಳನ್ನ ಯಾವ ರೀತಿ ನಡೆಸಿಕೊಳ್ತಿದೆ ಎಂದು ಹೇಳಿದರು.

ರಸ್ತೆಗೆ ಸಿಎಂ ಹೆಸರಿಡುವ ವಿಚಾರಕ್ಕೆ ವ್ಯಂಗ್ಯ

ಮುಂದಿನ ದಿನಗಳಲ್ಲಿ ಎಲ್ಲಿ ಹೋಗಿ ನಿಲ್ಲಲಿದೆ, 9ಕೋಟಿ ಗೋಲ್ಡ್ ಫ್ರಾಡ್ ವಿಚಾರ. ಸೆಂಟ್ರಲ್ ಮಿನಿಸ್ಟರ್ ಪಿಎ ಕೈವಾಡ ಎಂಬ ಐಶ್ವರ್ಯ ಗೌಡ ಆರೋಪ ವಿಚಾರಕ್ಕೆ ಪ್ರತಿಕ್ರಿಯೆ ನೀಡಿದ ಅವರು, ಯಾವ ಸೆಂಟ್ರಲ್ ಮಿನಿಸ್ಟರ್ ಕೈವಾಡ ಎಂದು ಹೇಳಲಿ ಎಂದರು. ಅಪಘಾತದಲ್ಲಿ ಯೋಧರು ಸಾವನ್ನಪ್ಪಿದ ವಿಚಾರ. ಮೃತ ಯೋಧರಲ್ಲಿ ಮೂವರು ಕನ್ನಡಿಗರು. ಆ ಕುಟುಂಬಕ್ಕೆ ದುಃಖ ಭರಿಸುವ ಶಕ್ತಿ ಭಗವಂತ ನೀಡಲಿ. ಆ ಅನಾಹುತ ಕರುಣಾಜನಕ ಘಟನೆ, ಸರ್ಕಾರ ಆ ಕುಟುಂಬಗಳ ನೆರವಿಗೆ ನಿಲ್ಲಲಿದೆ. ಕೆಆರ್‌ಎಸ್ ರಸ್ತೆಗೆ ಸಿಎಂ ಸಿದ್ದರಾಮಯ್ಯ ಹೆಸರಿಡುವ ವಿಚಾರಕ್ಕೆ ಯಾವ ರಸ್ತೆಗಳಿಗೆ ಯಾರ ಹೆಸರು ಬೇಕಾದರೂ ಇಟ್ಟುಕೊಳ್ಳಲಿ ಎಂದು ವ್ಯಂಗ್ಯವಾಡಿದರು.

ಸಿಟಿ ರವಿ ತಲೆ ಹೊಡೆದರಲ್ಲ ಅದರ ವಿರುದ್ಧ ಏನು ಕ್ರಮ?

ಸಿ.ಟಿ. ರವಿ ಭೇಟಿ ಮಾಡಲು ಬಿಜೆಪಿ ಅವರಿಗೆ ಸ್ಟೇಷನ್‌ಗೆ ಅವಕಾಶ ಕೊಟ್ರು ಅಂತ ಸಸ್ಪೆಂಡ್ ಮಾಡಿದ್ದಾರೆ. ಸಿಟಿ ರವಿ ತಲೆ ಹೊಡೆದರಲ್ಲ ಅದರ ವಿರುದ್ಧ ಏನು ಕ್ರಮ? ಗೃಹ ಸಚಿವ ಹೆಬ್ಬೆಟ್ಟು, ಅವರ ಇಲಾಖೆಯಲ್ಲಿ ಏನು ನಡೆಯುತ್ತಿದೆ ಅವ್ರಿಗೆ ಗೊತ್ತಿಲ್ಲ. ಗಾಂಧೀಜಿ ಹೆಸರು ಹೇಳಿದ್ರೆ ಆಗಲ್ಲ, ಅವರು ಹಾಕಿಕೊಟ್ಟ ಮಾರ್ಗದಲ್ಲಿ ನಡೆಯಬೇಕು. ಕೋಟ್ಯಾಂತರ ರೂಪಾಯಿ ಜನಗಳ ದುಡ್ಡು ಖರ್ಚು ಮಾಡಿ ಏನು ಸಂದೇಶ ಕೊಡ್ತೀರಾ? ಇದು ನಾಗರೀಕ ಸರ್ಕಾರವಾ? ಇಂತಹ ವಾತಾವರಣ ಎಂದು ಇರಲಿಲ್ಲ ಎಂದು ಕಿಡಿಕಾರಿದರು.

ಮೃತ ಅಯ್ಯಪ್ಪ ಮಾಲಾಧಾರಿಗಳ ಕುಟುಂಬಕ್ಕೆ ತಲಾ 5 ಲಕ್ಷ ರೂ. ಪರಿಹಾರ

ಹುಬ್ಬಳ್ಳಿ: ಸಿಲಿಂಡರ್ ಸ್ಫೋಟದಿಂದ ಗಂಭೀರ ಗಾಯಗೊಂಡಿದ್ದ 9 ಮಾಲಾಧಾರಿಗಳ ಪೈಕಿ ಇಬ್ಬರು ಮೃತಪಟ್ಟಿದ್ದು, ಮೃತರ ಕುಟುಂಬಕ್ಕೆ ಸರ್ಕಾರ ತಲಾ 5 ಲಕ್ಷ ರೂ. ಪರಿಹಾರ ಘೋಷಿಸಿದೆ.

ಹುಬ್ಬಳ್ಳಿಯ ಕಿಮ್ಸ್ ಆಸ್ಪತ್ರೆಗೆ ಜಿಲ್ಲಾ ಉಸ್ತುವಾರಿ ಸಚಿವ ಸಂತೋಷ್ ಲಾಡ್ ಭೇಟಿ ನೀಡಿ ಮೃತರ ಕುಟುಂಬಸ್ಥರನ್ನು ಸಂತೈಸಿದರು. ಈ ವೇಳೆ ಸಚಿವರ ಮುಂದೆ ಕುಟುಂಬಸ್ಥರು ಕಣ್ಣೀರು ಹಾಕಿದರು. ಬಳಿಕ ಮಾಧ್ಯಮದವರೊಂದಿಗೆ ಮಾತನಾಡಿದ ಲಾಡ್, ಸಿಲಿಂಡರ್ ಸ್ಫೋಟದಲ್ಲಿ ನಿಜಲಿಂಗಪ್ಪ, ಸಂಜಯ್ ನಿಧನ ಹೊಂದಿದ್ದಾರೆ. ಈಗ ಏನು ಮಾತನಾಡಬೇಕು ಅಂತ ತೋಚುತ್ತಿಲ್ಲ. ಸರ್ಕಾರ, ಜಿಲ್ಲಾಡಳಿತ, ಕಿಮ್ಸ್ ಅವರನ್ನ ಬದುಕಿಸಲು ಪ್ರಯತ್ನ ಮಾಡಿದೆವು. 4 ನುರಿತ ವೈದ್ಯರನ್ನು ಕರೆಸಿ ಬದುಕಿಸಲು ಸಕಲ ಪ್ರಯತ್ನ ಮಾಡಲಾಗಿತ್ತು. ಆದರೆ ಇದನ್ನು ಮೀರಿ ಸುಟ್ಟ ಪ್ರಮಾಣ ಹೆಚ್ಚಾಗಿದ್ದರಿಂದ ಉಳಿಸಿಕೊಳ್ಳಲಾಗಲಿಲ್ಲ. ಅವರ ಕುಟುಂಬಕ್ಕೆ ಸಾಂತ್ವನ ಹೇಳುವ ಜೊತೆಗೆ ನಷ್ಟ ಎದುರಿಸುವ ಶಕ್ತಿ ಆ ಕುಟುಂಬಕ್ಕೆ ನೀಡಲಿ. ಮುಖ್ಯಮಂತ್ರಿಗಳು ಸಹ ಆ ಕುಟುಂಬಕ್ಕೆ ಸಾಂತ್ವನ ಹೇಳಿದ್ದಾರೆ ಎಂದು ಬೇಸರ ವ್ಯಕ್ತಪಡಿಸಿದರು.

ಮೃತಪಟ್ಟ ಕುಟುಂಬಕ್ಕೆ ಮುಖ್ಯಮಂತ್ರಿ ನಿರ್ದೇಶನದ ಮೇಲೆ ಸರ್ಕಾರದಿಂದ 5 ಲಕ್ಷ ರೂ. ಪರಿಹಾರ ಘೋಷಣೆ ಮಾಡಲಾಗಿದೆ. ಇದನ್ನು ವಿಶೇಷ ಪ್ರಕರಣ ಎಂದು ಪರಿಗಣಿಸಲಾಗಿದೆ. ಇನ್ನುಳಿದವರಿಗೆ ಚಿಕಿತ್ಸೆ ಮುಂದುವರೆದಿದೆ. ಓರ್ವ ಬಾಲಕನ ಆರೋಗ್ಯದಲ್ಲಿ ಚೇತರಿಕೆ ಕಂಡಿದೆ. ಉಳಿದವರ ಕುಟುಂಬದ ಜೊತೆ ಸಮಾಲೋಚನೆ ಮಾಡಿ ಇನ್ನೂ ಹೆಚ್ಚಿನ ಚಿಕಿತ್ಸೆ ನೀಡುತ್ತೇವೆ ಎಂದರು.

ಸದ್ಯ ಕಿಮ್ಸ್ ಶವಾಗಾರದಿಂದ ಇಬ್ಬರು ಅಯ್ಯಪ್ಪ ಮಾಲಾಧಾರಿಗಳ ಮೃತದೇಹಗಳನ್ನು ಕುಟುಂಬಸ್ಥರಿಗೆ ಹಸ್ತಾಂತರಿಸಲಾಗಿದೆ. ಎರಡು ಅಂಬುಲೆನ್ಸ್ ಮೂಲಕ ಮೃತದೇಹವನ್ನು ಮನೆಗೆ ರವಾನಿಸಲಾಗಿದೆ. ಸಂಜಯ್ ಸವದತ್ತಿ ಅಂತ್ಯಕ್ರಿಯೆ ವಿದ್ಯಾನಗರದ ರುದ್ರಭೂಮಿಯಲ್ಲಿ ನಡೆಯಲಿದ್ದು, ನಿಜಲಿಂಗಪ್ಪ ಅವರ ಅಂತ್ಯಸಂಸ್ಕಾರ ಹುಬ್ಬಳ್ಳಿ ತಾಲೂಕಿನ ಇಂಗಳಹಳ್ಳಿ ಗ್ರಾಮದಲ್ಲಿ ನಡೆಯಲಿದೆ.

ಮುನಿರತ್ನ ದೂರಿನಲ್ಲಿ ದಾಖಲಾದ ಸ್ಫೋಟಕ ಸಂಗತಿಗಳು

ರಾಜೀನಾಮೆ ಕೊಟ್ಟರೆ ಜೀವ ಉಳಿಯುತ್ತೆ

ಬೆಂಗಳೂರು: ಬಿಜೆಪಿ ಶಾಸಕ ಮುನಿರತ್ನ ಮೇಲೆ ಮೊಟ್ಟೆ ಎಸೆದ ಪ್ರಕರಣದ ತನಿಖೆ ಚುರುಕುಗೊಂಡಿದ್ದು, ಅವರು ನೀಡಿದ ದೂರಿನ ಅನ್ವಯ ನಂದಿನಿ ಲೇಔಟ್ ಪೊಲೀಸ್ ಠಾಣೆಯಲ್ಲಿ ಎಫ್‌ಐಆರ್ ದಾಖಲಾಗಿದೆ. ಒಳಸಂಚು ರೂಪಿಸಿ, ಹಲ್ಲೆ ಮತ್ತು ಕೊಲೆ ಮಾಡುವ ಉದ್ದೇಶದ ಭಾಗವಾಗಿ ಮೊಟ್ಟೆ ಎಸೆಯಲಾಗಿದೆ ಎಂದು ಮುನಿರತ್ನ ದೂರಿನಲ್ಲಿ ಆರೋಪಿಸಿದ್ದಾರೆ. ಅಷ್ಟೇ ಅಲ್ಲ, ಮುನಿರತ್ನ ನೀಡಿದ ದೂರಿನಲ್ಲಿ ಸ್ಫೋಟಕ ಸಂಗತಿಗಳು ದಾಖಲಾಗಿವೆ. ಮುನಿರತ್ನ ನೀಡಿರುವ ದೂರಿನಲ್ಲಿ ಮಾಜಿ ಸಂಸದ ಡಿಕೆ ಸುರೇಶ್, ಕುಸುಮಾ, ಸಚಿವೆ ಲಕ್ಷ್ಮಿ ಹೆಬ್ಬಾಳ್ಕರ್ ಹೆಸರು ಸೇರಿದಂತೆ ನೂರರಿಂದ 150 ಜನರ ಹೆಸರಿದೆ.

ಮುನಿರತ್ನ ದೂರಿನ ಸಾರಾಂಶ: ಡಿಸೆಂಬರ್ 5, 2024 ರಂದು ವಕೀಲರ ರೂಪದಲ್ಲಿ ಬಂದ ಇಬ್ಬರು, 'ನಿನಗೆ ಈಗಲೂ ಕಾಲ ಮಿಂಚಿಲ್ಲ. ಶಾಸಕ ಸ್ಥಾನಕ್ಕೆ ರಾಜೀನಾಮೆ ಕೊಡಲು. ಇಲ್ಲದೆ ಇದ್ದರೆ ನಿನ್ನ ಮೇಲೆ ಪೋಕ್ಸೋ ಕೇಸ್ ಹಾಕಿ ಮತ್ತೆ ಜೈಲಿಗೆ ಕಳುಹಿಸುತ್ತೇವೆ ಎಂದು ಬೆದರಿಕೆ ಹಾಕಿದ್ದರು. ನಮ್ಮ ಅಣ್ಣ, ಡಿಕೆಸುರೇಶ್ ಸಂತೋಷವಾಗಿರಬೇಕು. ಲೋಕಸಭಾ ಚುನಾವಣೆಯಲ್ಲಿ ಡಿ.ಕೆ.ಸುರೇಶ್ ಅವರನ್ನ ಸೋಲಿಸಿದ್ದಕ್ಕಾಗಿ ಅವರು ನೊಂದಿದ್ದಾರೆ. ಅವರು ಸಂತೋಷವಾಗಿರಬೇಕಾದರೆ ಕುಸುಮಾ ಅವರು ರಾಜರಾಜೇಶ್ವರಿ ಕ್ಷೇತ್ರದಲ್ಲಿ ಶಾಸಕರಾಗಬೇಕು. ಮುಂದಿನ ದಿನಗಳಲ್ಲಿ ಲಕ್ಷ್ಮೀ ಹೆಬ್ಬಾಳ್ಕರ್ ಅವರ ಹಾಗೆ ಸಚಿವರಾಗಿ ನೋಡಬೇಕು. ಹೀಗಾಗಿ ನೀನು ರಾಜೀನಾಮೆ ಕೊಟ್ಟರೆ ಜೀವ ಉಳಿಯುತ್ತದೆ ಇಲ್ಲದಿದ್ದರೆ

100-150 ಜನ ಸೇರಿಸಿ ಒಟ್ಟಿಗೆ ಬಂದು ನೀನು ಯಾವುದೇ ಕಾರ್ಯಕ್ರಮದಲ್ಲಿ ಭಾಗವಹಿಸಿದರೆ, ಆಸಿಡ್ ಕೋಳಿ ಮೊಟ್ಟೆ ಹಾಕಿ, ನಿನ್ನ ಬಟ್ಟೆ ಹರಿದು, ಮುಖಕ್ಕೆ ಮಸಿ ಬಳಿದು ಚಪ್ಪಲಿ ಹಾರ ಹಾಕುತ್ತೇವೆ' ಹೀಗೆಂದು ಬೆದರಿಕೆ ಹಾಕಿದ್ದಾರೆ ಎಂದು ಮುನಿರತ್ನ 7 ಪುಟಗಳ ದೂರಿನಲ್ಲಿ ಉಲ್ಲೇಖಿಸಿದ್ದಾರೆ.

ಮುನಿತ್ನ ವಿರುದ್ಧ ಪ್ರತಿದೂರು: ಮತ್ತೊಂದೆಡೆ, ಮೊಟ್ಟೆ ಎಸೆದವರು ಎನ್ನಲಾದ ಆರೋಪಗಳಿಂದಲೂ ಪ್ರತಿದೂರು ದಾಖಲಾಗಿದೆ. ತಮ್ಮ ಮೇಲೆ ಗುಂಪು ಕಟ್ಟಿ ಹಲ್ಲೆ ಮಾಡಿದ್ದಾರೆಂದು ವಿಶ್ವನಾಥ, ಕೃಷ್ಣಮೂರ್ತಿ ಮತ್ತು ಚಂದ್ರು ಪ್ರತಿದೂರು ದಾಖಲಿಸಿದ್ದಾರೆ.

ಈ ಮಧ್ಯೆ ನಿನ್ನೆ ಕೆ.ಸಿ.ಜನರಲ್ ಆಸ್ಪತ್ರೆಗೆ ದಾಖಲಾಗಿದ್ದ ಶಾಸಕ ಮುನಿರತ್ನ ಡಿಸ್ಚಾರ್ಜ್ ಆಗಿದ್ದಾರೆ. ಸದ್ಯ ಅವರ ಆರೋಗ್ಯ ಸ್ಥಿರವಾಗಿದೆ ಎಂದು ವೈದ್ಯರು ಹೇಳಿದ್ದಾರೆ. ಡಿಸ್ಚಾರ್ಜ್ ಆದ ಬೆನ್ನಲ್ಲೆ ಮಾತನಾಡಿರುವ ಮುನಿರತ್ನ, ಪೊಲೀಸರು ಕೈಗೊಂಬೆಯಾಗಿ ಕೆಲಸ ಮಾಡಿದ್ದಾರೆ ಎಂದು ಆರೋಪಿಸಿದ್ದಾರೆ.

ಬಿಜೆಪಿ, ಕಾಂಗ್ರೆಸ್ ವಾಕ್ಸಮರ

ವಿಪಕ್ಷ ನಾಯಕ ಅಶೋಕ್, ಮೊಟ್ಟೆ ದಾಳಿ ನಡೆಸಿದ್ದ ಬಗ್ಗೆ ಸರ್ಕಾರದ ವಿರುದ್ಧ ವಾಗ್ದಾಳಿ ನಡೆಸಿದ್ದಾರೆ. ಪದೇಪದೆ ನಮ್ಮ ಶಾಸಕರ ಮೇಲೆ ದಾಳಿ ಆಗುತ್ತಿದೆ ಎಂದಿದ್ದಾರೆ. ಇನ್ನು ಕೇಂದ್ರ ಸಚಿವ ಹೆಚ್.ಡಿ.ಕುಮಾರಸ್ವಾಮಿ, ಮೊಟ್ಟೆ ಕಥೆ ಬಗ್ಗೆ ನನಗೆ ಗೊತ್ತಿಲ್ಲ ಆ ಮೇಲೆ ಮಾತಾಡುತ್ತೇನೆ ಎಂದಿದ್ದಾರೆ. ವಿಪಕ್ಷ ನಾಯಕರ ಆರೋಪಕ್ಕೆ ಕಾಂಗ್ರೆಸ್ ನಾಯಕರು ತಿರುಗೇಟು ಕೊಟ್ಟಿದ್ದಾರೆ. ಮುನಿರತ್ನ ಕುರಿತು ನಾನು ಮಾತಾಡಲ್ಲ ಎಂದು ಸಿಎಂ ಸಿದ್ದರಾಮಯ್ಯ ಹೇಳಿದರೆ, ಬಿಜೆಪಿಯವರು ಡ್ರಾಮಾ ಕಂಪನಿ ರೀತಿ ವರ್ತಿಸುತ್ತಿದ್ದಾರೆ ಎಂದು ಸಚಿವ ದಿನೇಶ್ ಗುಂಡೂರಾವ್ ಕಿಡಿ ಕಾರಿದ್ದಾರೆ. ತಮ್ಮ ಪುತ್ರಿ ಕುಸುಮಾ ಹೆಸರು ಎಳೆದು ತರುತ್ತಿರುವುದಕ್ಕೆ ಅವರ ತಂದೆ ಹನುಮಂತರಾಯಪ್ಪ ಆಕ್ರೋಶಗೊಂಡಿದ್ದಾರೆ. ಮುನಿರತ್ನ ನೀಚ, ನಿನ್ನೆಯ ಘಟನೆ ಅವರದೇ ಪ್ರಾಯೋಜಿತ ಎಂದಿದ್ದಾರೆ. ಒಟ್ಟಾರೆಯಾಗಿ ಮುನಿರತ್ನ ಮೇಲಿನ ಮೊಟ್ಟೆ ಎಸೆತ ಪ್ರಕರಣ ರಾಜಕೀಯ ಜಟಾಪಟಿಗೆ ಕಾರಣವಾಗಿದೆ. ತನಿಖೆಯಲ್ಲಿ ಯಾರ ಆರೋಪ ಸತ್ಯ, ಯಾರದ್ದು ಸುಳ್ಳು ಎಂಬುದು ಗೊತ್ತಾಗಲಿದೆ.

ಆನ್‌ಲೈನ್ ಗೇಮ್ ಹುಚ್ಚಾಟಕ್ಕೆ ಲಕ್ಷಾಂತರ ಸಾಲ!

ಆತ್ಮಹತ್ಯೆಗೆ ಯತ್ನಿಸಿದ ಯುವಕ

ಬೀದರ್: ಮೊಬೈಲ್ ಮೂಲಕ ಆನ್‌ಲೈನ್ ಗೇಮ್ ಚಟಕ್ಕೆ ಬಲಿಯಾಗಿದ್ದ ಯುವಕನೊಬ್ಬ ಲಕ್ಷಾಂತರ ರೂಪಾಯಿ ಸಾಲ ಮಾಡಿಕೊಂಡ ಪರಿಣಾಮ ಕೊನೆಗೆ ಸಾಲ ತೀರಿಸಲಾಗದೆ ಆತ್ಮಹತ್ಯೆಗೆ ಯತ್ನಿಸಿದ ಘಟನೆ ಬೀದರ್‌ನಲ್ಲಿ ನಡೆದಿದೆ.

ಬೀದರ್ ಜಿಲ್ಲೆಯ ಭಾಲ್ಕಿ ತಾಲೂಕಿನ ಜ್ಯೋತಿ ತಾಂಡಾದ ಬಳಿ ಮೈಮೇಲೆ ಪೆಟ್ರೋಲ್ ಸುರಿದುಕೊಂಡು ಯುವಕ ಆತ್ಮಹತ್ಯೆಗೆ ಯತ್ನಿಸಿದ್ದು, ಪೆಟ್ರೋಲ್ ಹಾಕಿಕೊಂಡು ಬೆಂಕಿ ಹಚ್ಚಿಕೊಂಡು ಆತ್ಮಹತ್ಯೆಗೆ ಯತ್ನಿಸಿದ ಹಿನ್ನಲೆ ದೇಹದ ಬಹುತೇಕ ಭಾಗ ಸುಟ್ಟು ಹೋಗಿದೆ. ಆತ್ಮಹತ್ಯೆಗೆ ಯತ್ನಿಸಿದ ಯುವಕನನ್ನು ವಿಜಯ್‌ಕುಮಾರ್ ಜಗನ್ನಾಥ ಹೊಳ್ಳೆ (25) ಎಂದು ಗುರುತಿಸಲಾಗಿದೆ.

ಮೂಲತಃ ಹುಲಸೂರು ತಾಲೂಕಿನ ಬೇಲೂರು ಗ್ರಾಮದ ಯುವಕ ವಿಜಯ್ ಕುಮಾರ್ ಜಗನ್ನಾಥ ಹೊಳ್ಳೆ, ಆನ್‌ಲೈನ್ ಗೇಮ್ ಹುಚ್ಚಿಗೆ ಬಿದ್ದು 12 ಲಕ್ಷಕ್ಕೂ ಅಧಿಕ ಸಾಲ ಮಾಡಿಕೊಂಡಿದ್ದ. ಬಿ.ಫಾರ್ಮಸಿ ಪದವೀಧರನಾಗಿದ್ದು ಕೆಲ ತಿಂಗಳಿಂದ ಆನ್ ಲೈನ್ ಗೇಮ್ ಹುಚ್ಚಿಗೆ ಬಿದ್ದಿದ್ದ ಎನ್ನಲಾಗಿದೆ.

ಲಕ್ಷಾಂತರ ರೂಪಾಯಿ ಸಾಲ ಮಾಡಿ ಆನ್‌ಲೈನ್‌ನಲ್ಲಿ ಕಳೆದುಕೊಂಡಿದ್ದ ಯುವಕನ ಹಣವನ್ನು ಈಗಾಗಲೇ ಕುಟುಂಬಸ್ಥರು 10 ಲಕ್ಷ ಸಾಲ ತೀರಿಸಿದ್ದರು. ಆದರೆ ಮತ್ತೆ ಎರಡು ಲಕ್ಷ ಸಾಲ ಮಾಡಿಕೊಂಡಿದ್ದ ವಿಜಯಕುಮಾರ್, ಈ ಸಾಲದ ವಿಷಯ ಮನೆಯಲ್ಲಿ ಗೊತ್ತಾದ್ರೆ

ತೊಂದರೆ ಆಗುತ್ತೆ ಅಂತಾ ಆತ್ಮಹತ್ಯೆಗೆ ಯತ್ನಿಸಿದ್ದಾನೆ.

ಸದ್ಯ ಗಂಭೀರ ಗಾಯಗೊಂಡ ಯುವಕ ವಿಜಯ್‌ಕುಮಾರ್ ಜಗನ್ನಾಥ ಹೊಳ್ಳೆ ನನ್ನು ಬ್ರಿಮ್ಸ್ ಆಸ್ಪತ್ರೆಗೆ ದಾಖಲು ಮಾಡಲಾಗಿದ್ದು, ಚಿಕಿತ್ಸೆ ನೀಡಲಾಗುತ್ತಿದೆ. ಈ ಸಂಬಂಧ ಮೇಹಕರ್ ಪೊಲೀಸ್ ಠಾಣೆಯಲ್ಲಿ ಪ್ರಕರಣ ದಾಖಲು ಮಾಡಲಾಗಿದೆ.

ದೇಶಾದ್ಯಂತ 7 ದಿನ ಶೋಕಾಚರಣೆ

ಭಾರತ ರತ್ನ ಗೌರವಕ್ಕೆ ಪಾತ್ರರಾದ ಯಾವುದೇ ವ್ಯಕ್ತಿಯ ಮರಣವನ್ನು ತುಂಬಲಾರದ ನಷ್ಟವೆಂದು ಪರಿಗಣಿಸಿ ರಾಷ್ಟ್ರೀಯ ಶೋಕಾಚರಣೆಯನ್ನು ಘೋಷಿಸಲಾಗಿದೆ ಎಂಬುವುದು ಉಲ್ಲೇಖನೀಯ. ಈ ಹಿಂದೆ ಕೇಂದ್ರ ಸರ್ಕಾರದ ಶಿಫಾರಸಿನ ಮೇರೆಗೆ ರಾಷ್ಟ್ರಪತಿ ಮಾತ್ರ ಘೋಷಿಸುತ್ತಿದ್ದರು. ಆದರೀಗ ರಾಜ್ಯಗಳೂ ಶೋಕಾಚರಣೆಯನ್ನು ಘೋಷಿಸುತ್ತವೆ.

ರಾಷ್ಟ್ರೀಯ ಧ್ವಜ ಸಂಹಿತೆಯ ಪ್ರಕಾರ, ಶೋಕಾಚರಣೆಯ ಸಮಯದಲ್ಲಿ, ಸಂಸತ್ತು, ಸೆಕ್ರೆಟರಿಯೇಟ್, ವಿಧಾನಸಭೆ, ಇತರ ಪ್ರಮುಖ ರಾಷ್ಟ್ರೀಯ ಕಟ್ಟಡಗಳು ಅಥವಾ ಸರ್ಕಾರಿ ಕಚೇರಿಗಳ ಮೇಲೆ ರಾಷ್ಟ್ರಧ್ವಜವು ಅರ್ಧಕ್ಕೆ ಇಳಿಸಲಾಗುತ್ತದೆ. ಇದಲ್ಲದೆ, ದೇಶದ ಹೊರಗೆ ಇರುವ ಭಾರತೀಯ ರಾಯಭಾರ ಕಚೇರಿಗಳಲ್ಲಿ ರಾಷ್ಟ್ರಧ್ವಜವು ಅರ್ಧ ಮಟ್ಟದಲ್ಲಿ ಹಾರಲಿದೆ. ರಾಷ್ಟ್ರೀಯ ಶೋಕಾಚರಣೆಯ ಸಮಯದಲ್ಲಿ ಯಾವುದೇ ಅಧಿಕೃತ ಅಥವಾ ಔಪಚಾರಿಕ ಕಾರ್ಯಕ್ರಮವನ್ನು ಆಯೋಜಿಸಲಾಗುವುದಿಲ್ಲ.

2004 ರಿಂದ 2014 ರವರೆಗೆ ಭಾರತದ ಪ್ರಧಾನಿಯಾಗಿ ಸೇವೆ ಸಲ್ಲಿಸಿದ ಮನಮೋಹನ್ ಸಿಂಗ್ ಅವರು ವಯೋಸಹಜ ಕಾಯಿಲೆಯಿಂದ ಬಳಲುತ್ತಿದ್ದು, ಚಿಕಿತ್ಸೆ ಪಡೆಯುತ್ತಿದ್ದರು. ಅವರು 26 ಡಿಸೆಂಬರ್ 2024 ರಂದು ಮನೆಯಲ್ಲಿ ಹಠಾತ್ ಪ್ರಜ್ಞೆ ಕಳೆದುಕೊಂಡರ ನಂತರ ಆಸ್ಪತ್ರೆಗೆ ಸೇರಿಸಲಾಯಿತು ಎಂದು ದೆಹಲಿಯ ಏಮ್ಸ್ ತಿಳಿಸಿದೆ.

ಮನಮೋಹನ್ ಸಿಂಗ್, ಭಾರತದ ಅತ್ಯುತ್ತಮ ಅರ್ಥಶಾಸ್ತ್ರಜ್ಞರಲ್ಲಿ ಒಬ್ಬರೆಂದು ವ್ಯಾಪಕವಾಗಿ ಪರಿಗಣಿಸಲ್ಪಟ್ಟಿದ್ದಾರೆ. 1991ರಲ್ಲಿ ಭಾರತದ ಆರ್ಥಿಕತೆಯನ್ನು ತೆರೆದುಕೊಂಡ ಕೀರ್ತಿಗೆ ಪಾತ್ರರಾಗಿದ್ದಾರೆ. ಉದಾರೀಕರಣವನ್ನು ಬೆಂಬಲಿಸುವ ಮೂಲಕ ಮತ್ತು ಕೇಂದ್ರೀಕೃತ ಉಪಕ್ರಮಗಳ ಮೂಲಕ ನಿರ್ಣಾಯಕ ಸಾಮಾಜಿಕ ಸವಾಲುಗಳನ್ನು ನಿಭಾಯಿಸುವ ಮೂಲಕ ಭಾರತದ ಆರ್ಥಿಕ ಚೌಕಟ್ಟನ್ನು ಪರಿವರ್ತಿಸುವಲ್ಲಿ ಸಿಂಗ್ ಅವರ ನೀತಿಗಳು ಪ್ರಮುಖ ಪಾತ್ರವಹಿಸಿದ್ದವು.

1991ರಲ್ಲಿ ಸಿಂಗ್ ಅವರು ಹಣಕಾಸು ಸಚಿವಾಲಯದ ಅಧಿಕಾರವನ್ನು ವಹಿಸಿಕೊಂಡಾಗ, ಭಾರತದ ವಿತ್ತೀಯ ಕೊರತೆಯು ಉಆಕ ಯ 8.5 ಪ್ರತಿಶತದ ಸಮೀಪದಲ್ಲಿತ್ತು, ಪಾವತಿಗಳ ಸಮತೋಲನದ ಕೊರತೆಯು ದೊಡ್ಡದಾಗಿತ್ತು ಮತ್ತು ಚಾಲ್ತಿ ಖಾತೆ ಕೊರತೆಯು ಉಆಕ ಯ 3.5 ಪ್ರತಿಶತದ ಸಮೀಪದಲ್ಲಿತ್ತು. ವಿಷಯಗಳನ್ನು ಇನ್ನಷ್ಟು ಹದಗೆಡಿಸಲು, ವಿದೇಶಿ ಮೀಸಲು ಎರಡು ವಾರಗಳ ಆಮದುಗಳಿಗೆ ಪಾವತಿಸಲು ಸಾಕಾಗಿತ್ತು, ಇದು ಭಾರತೀಯ ಆರ್ಥಿಕತೆಯು ಆಳವಾದ ಬಿಕ್ಕಟ್ಟಿನಲ್ಲಿದೆ ಎಂದು ಸೂಚಿಸುತ್ತದೆ. ಈ ಹಿನ್ನೆಲೆಯಲ್ಲಿ ಸಿಂಗ್ ಅವರು ಮಂಡಿಸಿದ ಕೇಂದ್ರ ಬಜೆಟ್ 1991-92 ಮೂಲಕ ಹೊಸ ಆರ್ಥಿಕ ಯುಗವನ್ನು ತರಲಾಯಿತು.

ಸ್ವತಂತ್ರ ಭಾರತದ ಆರ್ಥಿಕ ಇತಿಹಾಸದಲ್ಲಿ ಇದು ಒಂದು ಮಹತ್ವದ ತಿರುವು, ಇದು ದಿಟ್ಟ ಆರ್ಥಿಕ ಸುಧಾರಣೆಗಳು, ಪರವಾನಗಿ ರಾಜ್ ರದ್ದತಿ ಮತ್ತು ಖಾಸಗಿ ಮತ್ತು ವಿದೇಶಿ ಬಂಡವಾಳ ಹರಿದುಬರಲು ಅನೇಕ ಕ್ಷೇತ್ರಗಳನ್ನು ತೆರೆಯಲು ಸಾಕ್ಷಿಯಾಗಿದೆ. ವಿದೇಶಿ ನೇರ ಹೂಡಿಕೆ (ಎಫ್‌ಡಿಐ), ರೂಪಾಯಿ ಅಪಮೌಲ್ಯೀಕರಣ, ತೆರಿಗೆಗಳಲ್ಲಿ ಮಿತಗೊಳಿಸುವಿಕೆ ಮತ್ತು ಸಾರ್ವಜನಿಕ ವಲಯದ ಕಂಪನಿಗಳ ಖಾಸಗೀಕರಣಕ್ಕೆ ಅವಕಾಶ ನೀಡಿದ ಹೊಸ ಆರ್ಥಿಕ ನೀತಿ ಮಾರ್ಗ. ಆರ್ಥಿಕ ಸುಧಾರಣೆಗಳ ಸಮಗ್ರ ನೀತಿಯನ್ನು ಪರಿಚಯಿಸುವಲ್ಲಿ ಅವರ ಪಾತ್ರವು ಈಗ ವಿಶ್ವಾದ್ಯಂತ ಗುರುತಿಸಲ್ಪಟ್ಟಿದೆ

ಮನಮೋಹನ್ ಸಿಂಗ್‌ಗೆ ಹಿಂದಿ ಓದಲು ಬರುತ್ತಿರಲಿಲ್ಲ!

ಮೊದಲನೇ ಪುಟದಿಂದ...

ಪ್ರಧಾನಿಯಾಗಿದ್ದ ಸಮಯದಲ್ಲೂ ಅವರು ತಮ್ಮ ಭಾಷಣವನ್ನು ಉರ್ದುವಿನಲ್ಲಿ ಬರೆದು ಓದುತ್ತಿದ್ದರು. ಕೆಲ ಸಂದರ್ಭಗಳಲ್ಲಿ ತಮ್ಮ ಮಾತೃ ಭಾಷೆ ಪಂಜಾಬಿಯನ್ನು ಬರೆಯುವ ಲಿಪಿ ಗುರ್ಮುಖಿಯಲ್ಲಿ ಬರೆದುಕೊಳ್ಳುತ್ತಿದ್ದರು. ಮನಮೋಹನ್ ಸಿಂಗ್ ಉರ್ದು ಸಾಹಿತ್ಯ ಮತ್ತು ಕವಿತೆಯನ್ನು ಇಷ್ಟ ಪಡುತ್ತಿದ್ದರು. ಪ್ರಧಾನಿಯಾಗಿದ್ದ ಸಮಯದಲ್ಲಿ ಸಿಂಗ್ ಅವರು ತಮ್ಮ ಜನ್ಮಸ್ಥಳಕ್ಕೆ ಭೇಟಿ ನೀಡುವ ಬಯಕೆಯನ್ನು ವ್ಯಕ್ತಪಡಿಸಿದ್ದರು. ಆದರೆ ಭಾರತ ಮತ್ತು ಪಾಕಿಸ್ತಾನದ ನಡುವಿನ ಉದ್ವಿಗ್ನ ಪರಿಸ್ಥಿತಿ ನಿರ್ಮಾಣವಾಗಿದ್ದರಿಂದ ಈ ಕನಸು ನನಸಾಗಿರಲಿಲ್ಲ.

ಗೇಮ್ ಆಡುವಾಗ ಕಾಲು ಮುರಿದುಕೊಂಡ ಬಾಲಕ!

45 ನಿಮಿಷದ ಬಳಿಕ ಹಾಸ್ಪಿಟಲ್‌ಗೆ ಅಡ್ಮಿಟ್

ಒರಾಯನ್ ಮಾಲ್‌ನ ನಾಲ್ಕನೇ ಮಹಡಿಯಲ್ಲಿರುವ ಃಅಣಟಬಿಜ ಖಔಅ ಖಿಡಿಚಿಟಿಠಿಔಟಟಜ ಈಚಿಭಿಟಣಥಿನಲ್ಲಿ ಆಟವಾಡಲು ಹೋದ ಮಾಕರ್ ನಿರಂಜನ (16) ಕಾಲು ಮುರಿದುಕೊಂಡಿದ್ದಾನೆ. ಇನ್ನು ಘಟನೆ ಬಗ್ಗೆ ದೂರು ದಾಖಲಿಸಿರುವ ನಿರಂಜನ್ ತಂದೆ ಪ್ಯಾಟ್ರಿಕ್ ಕುಮಾರ್, ಸಿಬ್ಬಂದಿಯಿಂದ ಪ್ರಥಮ ಚಿಕಿತ್ಸೆ ಮಾಡುವಾಗ ತಪ್ಪಾಗಿದೆ ಎಂದು ಆರೋಪಿಸಿದ್ದಾರೆ. ಅಲ್ಲದೆ ಘಟನೆ ನಡೆದು 45 ನಿಮಿಷದ ಬಳಿಕ ಹಾಸ್ಪಿಟಲ್‌ಗೆ ಅಡ್ಮಿಟ್ ಮಾಡಲಾಗಿದೆ ಎಂದು ಹೇಳಿದ್ದಾರೆ.

ಪೊಲೀಸ್ ಠಾಣೆಗೆ ದೂರು

ಮಾಲ್‌ನಲ್ಲಿ ಆಂಬುಲೆನ್ಸ್ ಸೌಲಭ್ಯ, ಮೆಡಿಕಲ್ ಸೌಲಭ್ಯ ನೀಡಿಲ್ಲ. ಸರಿಯಾದ ಸುರಕ್ಷತಾ ಕ್ರಮಗಳನ್ನು ನನ್ನ ಮಗನಿಗೆ ವಿವರಿಸಿಲ್ಲ. ಹಾಗಾಗಿ ಈ ದುರ್ಘಟನೆ ನಡೆದಿದೆ ಎಂದು ಪ್ಯಾಟ್ರಿಕ್ ಕುಮಾರ್ ದೂರು ದಾಖಲಿಸಿದ್ದಾರೆ. ಸುರಕ್ಷತಾ ಕ್ರಮ ಮತ್ತು ಆಂಬುಲೆನ್ಸ್ ಸೌಲಭ್ಯ ಇಲ್ಲದೆ ಅಡ್ವೆಂಚರ್ ಗೇಮ್ ನಡೆಸಲಾಗುತ್ತಿದೆಯಾ ಎಂಬ ಪ್ರಶ್ನೆ ಮೂಡುತ್ತಿದೆ. ಘಟನೆ ಬಗ್ಗೆ ರಾಜಾಜಿನಗರದ ಒರಾಯನ್ ಮಾಲ್‌ನ ಬೌನ್ಸ್ ವಿರುದ್ಧ ಸುಬ್ರಹ್ಮಣ್ಯ ನಗರ ಪೊಲೀಸ್ ಠಾಣೆಯಲ್ಲಿ ಪ್ರಕರಣ ದಾಖಲಾಗಿದೆ.

ಕರ್ನಾಟಕದ ಕೆಲ ವಿವಿ ಪರೀಕ್ಷೆ ಮುಂದೂಡಿಕೆ

ಮೈಸೂರು ವಿಶ್ವವಿದ್ಯಾಲಯದ ಪದವಿ, ಸ್ನಾತಕೋತ್ತರ ಎಲ್ಲ ಪರೀಕ್ಷೆಗಳು ಮುಂದೂಡಲಾಗಿದೆ. ಮುಂದಿನ ಪರೀಕ್ಷಾ ದಿನಾಂಕವನ್ನು ಶೀಘ್ರದಲ್ಲೇ ಪ್ರಕಟಿಸಲಾಗುವುದು ಎಂದು ಮೈಸೂರು ವಿಶ್ವವಿದ್ಯಾಲಯ ಕುಲಸಚಿವ ಎನ್.ನಾಗರಾಜ್ ಮಾಹಿತಿ ನೀಡಿದ್ದಾರೆ.

ಮಾಜಿ ಪ್ರಧಾನಿ ಮನಮೋಹನ್ ಸಿಂಗ್ ನಿಧನ ಹಿನ್ನೆಲೆಯಲ್ಲಿ ಶುಕ್ರವಾರ ರಾಜ್ಯದಲ್ಲಿ ಸರ್ಕಾರಿ ರಜೆ ಘೋಷಣೆ ಮಾಡಲಾಗಿದೆ. ಎಲ್ಲ ಸರ್ಕಾರಿ ಕಚೇರಿಗಳು, ಶಾಲಾ, ಕಾಲೇಜುಗಳು ರಜೆ ಇರಲಿದೆ. ರಾಜ್ಯದಲ್ಲಿ 7 ದಿನಗಳ ಕಾಲ ಶೋಕಾಚರಣೆ ಘೋಷಣೆ ಮಾಡಲಾಗಿದೆ. ಇಂದಿನ (ಡಿ.27) ಕೇಂದ್ರ ಸರ್ಕಾರದ ಎಲ್ಲ ಕಾರ್ಯಕ್ರಮಗಳು ರದ್ದು ಮಾಡಲಾಗಿದೆ. ಬೆಳಗ್ಗೆ 11 ಗಂಟೆಗೆ ಕೇಂದ್ರ ಸಚಿವ ಸಂಪುಟ ಸಭೆ ನಡೆಯಲಿದ್ದು, ಮನಮೋಹನ್ ಸಿಂಗ್‌ರಿಗೆ ಸಂತಾಪ ಸೂಚಿಸಲಾಗುತ್ತದೆ.

ರಕ್ಷಣೆ ಕೋರಿ ಮೋದಿಗೆ ಪತ್ರ

ಇದರಿಂದ ನಾನು ನ್ಯಾಯಾಲಯದ ಮೊರೆ ಹೋಗಿ ಖಾಸಗಿ ದೂರು ದಾಖಲಿಸಿದೆ.

ನನ್ನ ದೂರು ಮತ್ತು ಪೂರಕ ದಾಖಲೆಗಳನ್ನು ಪರಿಶೀಲಿಸಿದ ನ್ಯಾಯಾಲಯವು ಲೋಕಾಯುಕ್ತ ಅಧಿಕಾರಿಗಳಿಂದ ತನಿಖೆಗೆ ಸೂಚಿಸಿದೆ. ಇದರ ನಂತರ, ಪ್ರಕರಣದಲ್ಲಿ ಎಫ್‌ಐಆರ್ (ಸಂ. 11/2024) ದಾಖಲಾಗಿದ್ದು, ಕರ್ನಾಟಕದ ಮುಖ್ಯಮಂತ್ರಿ ಸಿದ್ದರಾಮಯ್ಯ ಅವರನ್ನು ಆರೋಪಿ 1 ಎಂದು ಹೆಸರಿಸಲಾಗಿದೆ.

ಈ ಹಗರಣವನ್ನು ನಾನು ಬಹಿರಂಗಪಡಿಸಿದ ಕಾರಣ, ನನ್ನ ವಿರುದ್ಧ ಅನೇಕ ಸುಳ್ಳು ಎಫ್‌ಐಆರ್‌ಗಳನ್ನು ದಾಖಲಿಸಲಾಗಿದೆ ಮತ್ತು ನನ್ನನ್ನು ಜೈಲಿಗೆ ಹಾಕುವ ಪ್ರಯತ್ನಗಳು ನಡೆಯುತ್ತಿವೆ. ನಂಜನಗೂಡು ಟೌನ್ ಪೊಲೀಸ್ ಠಾಣೆಯಲ್ಲಿ ಮೊದಲ ಎಫ್‌ಐಆರ್ (ನಂ. 136/2024) ದಾಖಲಾಗಿದೆ.

ದೇವರಾಜ ಪೊಲೀಸ್ ಠಾಣೆಯಲ್ಲಿ ಎಫ್.ಐ.ಆರ್ ನಂ.105/2024, ಕೃಷ್ಣರಾಜ ಪೊಲೀಸ್ ಠಾಣೆಯಲ್ಲಿ ಎಫ್.ಐ.ಆರ್.ಸಂ.111/2024. ಅವರು ನನ್ನ ಮೇಲೆ ಒತ್ತಡ ಹೇರಲು ಪ್ರಯತ್ನಿಸುತ್ತಿದ್ದಾರೆ ಮತ್ತು ಪ್ರಕರಣವನ್ನು ಕೈಬಿಡಲು ಬದಲಾಗಿ ಹಣ ನೀಡುತ್ತಿದ್ದಾರೆ. ಇದರ ಹೊರತಾಗಿಯೂ, ನಾನು ಹೋರಾಟವನ್ನು ಮುಂದುವರಿಸಲು ನಿರ್ಧರಿಸಿದೆ. ಈಗ ಅವರು ನನ್ನ ಮತ್ತು ನನ್ನ ಕುಟುಂಬದ ವಿರುದ್ಧ ಬೆದರಿಕೆ ಹಾಕುತ್ತಿದ್ದಾರೆ.

18.08.2024 ರಂದು ನಾನು ಮೈಸೂರಿನ ಪೊಲೀಸ್ ಆಯುಕ್ತರಿಗೆ ಗನ್‌ಮ್ಯಾನ್‌ಗಾಗಿ ಮನವಿ ಪತ್ರವನ್ನು ಸಲ್ಲಿಸಿದೆ, ಆದರೆ ಅದನ್ನು ನಿರಾಕರಿಸಲಾಯಿತು. ಅದೇ ರೀತಿ, ಬಿಜೆಪಿ ರಾಜ್ಯಾಧ್ಯಕ್ಷರು ಹಲವಾರು ಎನ್‌ಜಿಒಗಳು ಮತ್ತು ಸಂಘಟನೆಗಳೊಂದಿಗೆ ನನಗೆ ಭದ್ರತಾ ನೆರವು ಕೋರಿ ಕರ್ನಾಟಕದ ಡಿಜಿಪಿಗೆ ಮನವಿ ಪತ್ರಗಳನ್ನು ಕಳುಹಿಸಿದ್ದಾರೆ, ಆದರೆ ಅದನ್ನು ಸಹ ನಿರಾಕರಿಸಲಾಗಿದೆ.

ಹಾಲಿ ಮುಖ್ಯಮಂತ್ರಿ, ಹಾಗೂ ಇತರ ಪ್ರಭಾವಿ ವ್ಯಕ್ತಿಗಳ ವಿರುದ್ಧ ನಾನು ಹೋರಾಟ ನಡೆಸುತ್ತಿರುವುದರಿಂದ ರಾಜ್ಯ ಸರ್ಕಾರ ನನಗೆ ಭದ್ರತೆ ನೀಡಲು ನಿರಾಕರಿಸುತ್ತಿದೆ. ಮುಖ್ಯಮಂತ್ರಿ ಸಿದ್ದರಾಮಯ್ಯ ಅವರ ಪ್ರಭಾವದಿಂದ ಸರ್ಕಾರಿ ಅಧಿಕಾರಿಗಳು ನನ್ನ ಪ್ರಯತ್ನಕ್ಕೆ ಅಡ್ಡಿಪಡಿಸಲು ಪ್ರಯತ್ನಿಸುತ್ತಿದ್ದಾರೆ ಎಂಬುದನ್ನು ಇದು ತೋರಿಸುತ್ತದೆ. ರಾಜ್ಯ ಸರ್ಕಾರದ ಭದ್ರತೆಯನ್ನು ಅವಲಂಬಿಸುವುದು ನನಗೆ ಮತ್ತು ನನ್ನ ಕುಟುಂಬಕ್ಕೆ ಹೆಚ್ಚು ಅಪಾಯಕಾರಿ ಎಂದು ತೋರುತ್ತದೆ. ಆದ್ದರಿಂದ, ನನ್ನ ಜೀವವನ್ನು ರಕ್ಷಿಸಲು ಮತ್ತು ಸಮಾಜದೊಳಗೆ ನನ್ನ ಕುಟುಂಬದ ಯೋಗಕ್ಷೇಮವನ್ನು ಖಚಿತಪಡಿಸಿಕೊಳ್ಳಲು ಕೇಂದ್ರ ಸರ್ಕಾರವು ದಯೆಯಿಂದ ಭದ್ರತೆಯನ್ನು ಒದಗಿಸಬೇಕೆಂದು ನಾನು ವಿನಂತಿಸುತ್ತೇನೆ.'' ಎಂದು ಪತ್ರದಲ್ಲಿ ಬರೆದಿದ್ದಾರೆ.

ಸಿಲಿಂಡರ್ ಬ್ಲಾಸ್ಟ್: ಮತ್ತೋರ್ವ ಅಯ್ಯಪ್ಪ ಮಾಲಾಧಾರಿ ಸಾವು

9 ಜನರನ್ನು ಕಿಮ್ಸ್‌ಗೆ ದಾಖಲಾಖಲಿಸಲಾಗಿತ್ತು. ಈವರೆಗೆ ಮೂವರು ಮೃತಪಟ್ಟಿದ್ದು, ಆರು ಜನರಿಗೆ ಚಿಕಿತ್ಸೆ ಮುಂದುವರೆದಿದೆ.

ಹುಬ್ಬಳ್ಳಿಯ ಉಣಕಲ್ ಸಮೀಪ ಇರುವ ಅಚ್ಚವ್ವನ ಕಾಲೋನಿಯಲ್ಲಿ ಡಿಸೆಂಬರ್ 22 ರಂದು ಬೆಳಗಿನ ಜಾವ ಸಿಲಿಂಡರ್ ಸ್ಫೋಟಗೊಂಡು 9 ಜನ ಮಾಲಾಧಾರಿಗಳು ಗಾಯಗೊಂಡಿದ್ದರು. 9 ಜನರಿಗೆ ಹುಬ್ಬಳ್ಳಿಯ ಕಿಮ್ಸ್ ಆಸ್ಪತ್ರೆಯಲ್ಲಿ ಚಿಕಿತ್ಸೆ ನೀಡಲಾಗತಿತ್ತು. ಬೆಂಗಳೂರಿನಿಂದ ತಜ್ಞ ವೈದ್ಯರು ಚಿಕಿತ್ಸೆ ನೀಡುತ್ತಿದ್ದಾರೆ. ಗುರುವಾರ (ಡಿ.26) ಚಿಕಿತ್ಸೆ ಫಲಿಸದೆ ಇಬ್ಬರು ಮೃತಪಟ್ಟಿದ್ದರು. ಇಂದು (ಡಿ.27) ಮತ್ತೊಬ್ಬ ಅಯ್ಯಪ್ಪ ಮಾಲಧಾರಿ ಸಾವಿಗೀಡಾಗಿದ್ದಾರೆ.

58 ವರ್ಷದ ನಿಜಲಿಂಗಪ್ಪ ಬೇಪುರಿ, 18 ವರ್ಷದ ಸಂಜಯ್ ಸವದತ್ತಿ, 16 ವರ್ಷದ ರಾಜು ಮೂಗೇರಿ. ಕುಟುಂಬಸ್ಥರ ಆಕ್ರಂದನ ಮುಗಿಲು ಮುಟ್ಟಿದೆ. ಮಾಲಾಧಾರಿಗಳು ಸಾವನ್ನಪ್ಪಿದ ಹಿನ್ನಲೆಯಲ್ಲಿ ಐವರು ಅಯ್ಯಪ್ಪನ ಮಾಲೆಯನ್ನು ತಗೆದಿದ್ದಾರೆ.

ಅಚ್ಚವ್ವನ ಕಾಲೋನಿಯ ಸನ್ನಿಧಿಯಲ್ಲಿ ಒಟ್ಟು 14 ಜನ ಮಾಲಾಧಾರಿಗಳಿದ್ದರು. ಅದರ ಪೈಕಿ ಸನ್ನಿಧಿಯ ಮೇಲಿನ ಕೋಣೆಯಲ್ಲಿ 9 ಜನ ಇದ್ದರು, ಕೆಳಗೆ 5 ಜನ ಇದ್ದರು. ಹೀಗಾಗಿ, ಆ ಐದು ಜನರು ಮಾನಸಿಕವಾಗಿ ನೊಂದು ತಾವು ಧರಿಸಿದ್ದ ಮಾಲೆಯನ್ನು ತಗೆದಿದ್ದಾರೆ.

ಮನಮೋಹನ್ ಸಿಂಗ್ ನಿಧನ: ಭಾರತದ ಸರ್ವಶ್ರೇಷ್ಠ ವಿತ್ತ ಸಚಿವನಿಗೆ ಅಂತಿಮ ನಮನ ಸಲ್ಲಿಸಿದ ಪ್ರಧಾನಿ ಮೋದಿ

ನವದೆಹಲಿ: ಮಾಜಿ ಪ್ರಧಾನಮಂತ್ರಿ ಮನಮೋಹನ್ ಸಿಂಗ್ ಅವರ ಪಾರ್ಥಿವ ಶರೀರ ದೆಹಲಿಯ ಅವರ ನಿವಾಸದಲ್ಲಿದ್ದು, ಗಣ್ಯಾತಿಗಣ್ಯರು ಸಿಂಗ್ ಅವರ ಅಂತಿಮ ದರ್ಶನ ಪಡೆಯುತ್ತಿದ್ದಾರೆ. ಪ್ರಧಾನಮಂತ್ರಿ ನರೇಂದ್ರ ಮೋದಿ ಅವರು ಕೂಡ ಮನಮೋಹನ್ ಸಿಂಗ್ ಅವರ ನಿವಾಸಕ್ಕೆ ಭೇಟಿ ನೀಡಿ, ಅಂತಿಮ ದರ್ಶನ ಪಡೆದರು.

ಮನಮೋಹನ್ ಸಿಂಗ್ ಅವರಿಗೆ ಅಂತಿಮ ನಮನ ಸಲ್ಲಿಸಿದ ಮೋದಿಯವರು, ಅವರ ಕುಟುಂಬಕ್ಕೆ ಸಂತಾಪ ಸೂಚಿಸಿದರು. ಪ್ರಧಾನಿ ಮೋದಿ ಅವರ ಜೊತೆ ಕೇಂದ್ರ ಗೃಹ ಸಚಿವ ಅಮಿತ್ ಶಾ ಅವರು ಕೂಡ ಆಗಮಿಸಿ ಮನಮೋಹನ್ ಸಿಂಗ್ ಅವರಿಗೆ ಅಂತಿಮ ನಮನ ಸಲ್ಲಿಸಿದರು. ಇವರ ಜೊತೆಗೆ ಕೇಂದ್ರ ಸಚಿವ ಜೆಪಿ ನಡ್ಡಾ ಸಹಿತ ಇತರೆ ಬಿಜೆಪಿ ನಾಯಕರು ಸಿಂಗ್ ಸ್ವಗೃಹಕ್ಕೆ ಬಂದು ಪಾರ್ಥಿವ ಶರೀರಕ್ಕೆ ಗೌರವ ಸಲ್ಲಿಸಿದರು. ಡಾ.ಮನಮೋಹನ್ ಸಿಂಗ್ ಅವರು ಪಶ್ಚಿಮ್ ಪಂಜಾಬ್‌ನಲ್ಲಿ ಸೆಪ್ಟೆಂಬರ್ 26, 1932ರಂದು ಜನಿಸಿದರು. ಭಾರತೀಯ ಅರ್ಥಶಾಸ್ತ್ರಜ್ಞ ಮತ್ತು ರಾಜಕಾರಣಿಯಾಗಿ ಮನಮೋಹನ್ ಸಿಂಗ್ 2004ರಿಂದ 2014ರ ವರೆಗೆ ಭಾರತದ ಪ್ರಧಾನ ಮಂತ್ರಿಯಾಗಿ ಸೇವೆ ಸಲ್ಲಿಸಿದರು. ಏಕೈಕ ಅಲ್ಪಸಂಖ್ಯಾತರೊಬ್ಬರು ಅಂದ್ರೆ ಸಿಖ್ ಸಮುದಾಯದವರು ಪ್ರಧಾನಮಂತ್ರಿಯಾಗಿರೋ ಕೀರ್ತಿ ಮನಮೋಹನ್ ಸಿಂಗ್ ಅವರಿಗೆ ಸಲ್ಲುತ್ತದೆ.

ಮನಮೋಹನ್ ಸಿಂಗ್ ಅವರು ಚಂಡೀಗಢದ ವಿಶ್ವವಿದ್ಯಾಲಯ ಮತ್ತು ಗ್ರೇಟ್ ಬ್ರಿಟನ್ ಕೇಂಬ್ರಿಡ್ಜ್ ವಿಶ್ವವಿದ್ಯಾಲಯದಲ್ಲಿ ವ್ಯಾಂಸಗ ಮಾಡಿದ್ರು. ನಂತರ ಅವರು ಆಕ್ಸ್‌ಫರ್ಡ್ ವಿಶ್ವವಿದ್ಯಾಲಯದಿಂದ ಅರ್ಥಶಾಸ್ತ್ರದಲ್ಲಿ ಡಾಕ್ಟರೇಟ್ ಪಡೆದರು. 1970 ರ ದಶಕದಲ್ಲಿ ಅವರು ಭಾರತ ಸರ್ಕಾರದ ಆರ್ಥಿಕ ಸಲಹಾ ಹುದ್ದೆಗಳ ಸರಣಿಗೆ ಹೆಸರುವಾಸಿಯಾಗಿದ್ದರು. ಮನಮೋಹನ್ ಸಿಂಗ್ ಭಾರತೀಯ ರಿಸರ್ವ್ ಬ್ಯಾಂಕ್ ನಿರ್ದೇಶಕರಾಗಿ (1976?80) ಹಾಗೂ ಆರ್‌ಬಿಐ ಗವರ್ನರ್ (1982-85) ಸೇವೆ ಸಲ್ಲಿಸಿದ್ದಾರೆ.

ನಾಳೆ ಡಾ.ಮನಮೋಹನ್ ಸಿಂಗ್ ಅವರ ಅಂತಿಮ ದರ್ಶನ ಕೆಪಿಸಿಸಿ ಕಚೇರಿಯಲ್ಲಿ ನಡೆಯಲಿದ್ದು, ನಂತರ ದೆಹಲಿಯಲ್ಲಿ ಅಂತ್ಯ ಸಂಸ್ಕಾರ ನಡೆಯಲಿದೆ.

ಸಿಂಗ್ ಜಾರಿಗೆ ತಂದಿದ್ದ ಯೋಜನೆಗಳು

- » ರಾಷ್ಟ್ರೀಯ ಗ್ರಾಮೀಣ ಉದ್ಯೋಗ ಖಾತ್ರಿ ಕಾಯಿದೆ: ಗ್ರಾಮೀಣ ಭಾರತದಲ್ಲಿ ಲಕ್ಷಾಂತರ ಜನರಿಗೆ ಉದ್ಯೋಗ ಸೃಷ್ಟಿ
- » ಮಾಹಿತಿ ಹಕ್ಕು ಕಾಯಿದೆ: ಸರ್ಕಾರದ ಹೊಣೆಗಾರಿಕೆಯನ್ನು ಹೆಚ್ಚಿಸುವುದು
- » ಯುನೈಟೆಡ್ ಸ್ಟೇಟ್ಸ್ ಜೊತೆಗಿನ ನಾಗರಿಕ ಪರಮಾಣು ಒಪ್ಪಂದ: ಜಾಗತಿಕ ಮಟ್ಟದಲ್ಲಿ ಭಾರತದ ಸ್ಥಾನವನ್ನು ಭದ್ರಪಡಿಸಿತ್ತು.
- » ಡಾ ಸಿಂಗ್ ಅವರ ಶಾಂತ ಮತ್ತು ನಿರ್ಣಾಯಕ ನಾಯಕತ್ವವು 2008 ರ ಜಾಗತಿಕ ಆರ್ಥಿಕ ಬಿಕ್ಕಟ್ಟನ್ನು ಎದುರಿಸಲು ಭಾರತಕ್ಕೆ ಸಹಾಯ ಮಾಡಿತು, ನಿರಂತರ ಬೆಳವಣಿಗೆಯನ್ನು ಉತ್ತೇಜಿಸುವ ಮೂಲಕ ಆರ್ಥಿಕ ಸ್ಥಿರತೆಯನ್ನು ಖಾತ್ರಿಪಡಿಸಿತು.
- » ಆಧಾರ್ ಯೋಜನೆ ಜಾರಿಗೆ ಬಂದಿದ್ದೂ ಮನಮೋಹನ್ ಸಿಂಗ್ ಅವರ ಅವಧಿಯಲ್ಲೇ ಎಂಬುದು ಗಮನಾರ್ಹ

ಅನಾವರಣ ಸಮಾಜ ಕಲ್ಯಾಣ ಹಾಗೂ ಮೈಸೂರು ಜಿಲ್ಲಾ ಉಸ್ತುವಾರಿ ಸಚಿವರಾದ ಡಾ.ಹೆಚ್.ಸಿ.ಮಹದೇವಪ್ಪ ಅವರು ಇಂದು ಮೈಸೂರಿನ ಸಮಾಜ ಕಲ್ಯಾಣ ಇಲಾಖೆಯ ಜಂಟಿ ನಿರ್ದೇಶಕರ ಕಛೇರಿ ಆವರಣದಲ್ಲಿ ''ಡಾ.ಬಿ.ಆರ್.ಅಂಬೇಡ್ಕರ್'' ಅವರು ಮತ್ತು ''ಡಾ.ಬಾಬು ಜಗಜೀವನರಾಂ'' ಅವರ ಪ್ರತಿಮೆ ಅನಾವರಣಗೊಳಿಸಿದರು ಹಾಗೂ ನವೀಕರಣಗೊಂಡ ಕಚೇರಿಯನ್ನು ಉದ್ಘಾಟಿಸಿದರು. ಶಾಸಕರಾದ ಶ್ರೀವತ್ಸ, ವಿಧಾನ ಪರಿಷತ್ ಸದಸ್ಯರಾದ ಸಿ.ಎನ್.ಮಂಜೇಗೌಡ, ಗ್ಯಾರಂಟಿ ಯೋಜನೆಗಳ ಅನುಷ್ಠಾನ ಪ್ರಾಧಿಕಾರದ ಉಪಾಧ್ಯಕ್ಷೆ ಡಾ.ಪುಷ್ಪ ಅಮರನಾಥ್, ಜಿಲ್ಲಾಧಿಕಾರಿ ಜಿ.ಲಕ್ಷ್ಮೀಕಾಂತ ರೆಡ್ಡಿ, ನಗರ ಪೊಲೀಸ್ ಆಯುಕ್ತರಾದ ಸೀಮಾ ಲಾಟ್ಕರ್, ಜಿಲ್ಲಾ ಪಂಚಾಯತ್ ಸಿಇಒ ಕೆ.ಎಂ. ಗಾಯಿತ್ರಿ, ಸಮಾಜ ಕಲ್ಯಾಣ ಇಲಾಖೆಯ ಜಂಟಿ ನಿರ್ದೇಶಕ ರಂಗೇಗೌಡ ಉಪಸ್ಥಿತರಿದ್ದರು.

ವ್ಯಕ್ತಿತ್ವ ವಿಕಸನ ವೃದ್ಧಿಸಲು ಸಾಮಾನ್ಯ ಜ್ಞಾನದ ಅರಿವು ಬಹಳ ಮುಖ್ಯ –ರೂಪಾ

ಮೈಸೂರು: ಪ್ರತಿಯೊಬ್ಬ ಸ್ಪರ್ಧಾತ್ಮಕ ಪರೀಕ್ಷೆ ಬರೆಯುವ ಆಕಾಂಕ್ಷಿಗೂ ಇಚ್ಛಾಶಕ್ತಿ, ಕ್ರಿಯಾ ಶಕ್ತಿ, ಜ್ಞಾನಶಕ್ತಿ ಹಾಗೂ ತನ್ನ ಗುರಿಯೆಡೆಗೆ ಸ್ಪಷ್ಟತೆ ಇರಬೇಕು. ವ್ಯಕ್ತಿತ್ವ ವಿಕಸನ ವೃದ್ಧಿಸಲು ಸಾಮಾನ್ಯ ಜ್ಞಾನದ ಅರಿವು ಬಹಳ ಮುಖ್ಯ ಎಂದು ಶ್ರೀ ಚಾಮುಂಡೇಶ್ವರಿ ಕ್ಷೇತ್ರ ಅಭಿವೃದ್ಧಿ ಪ್ರಾಧಿಕಾರದ ಕಾರ್ಯದರ್ಶಿಗಳಾದ ಎಂ.ಜೆ. ರೂಪ ಅಭಿಪ್ರಾಯ ಪಟ್ಟರು.

ಕರ್ನಾಟಕ ರಾಜ್ಯ ಮುಕ್ತ ವಿಶ್ವ ವಿದ್ಯಾನಿಲಯದ ಸ್ಪರ್ಧಾತ್ಮಕ ಪರೀಕ್ಷಾ ತರಬೇತಿ ಕೇಂದ್ರದ ವತಿಯಿಂದ ಕರಾಮುವಿಯ ಕಾವೇರಿ ಸಭಾಂಗಣದಲ್ಲಿ ಆಯೋಜಿಸಲಾಗಿದ್ದ ಕೆಎಎಸ್ ಪರೀಕ್ಷಾ ತರಬೇತಿ ಶಿಬಿರದ ಸಮಾರೋಪ ಸಮಾರಂಭದಲ್ಲಿ 'ಮುಕ್ತಭಂಡಾರ' (ಸಾಫ್ಟ್ ಕಾಪಿ) ಅಧ್ಯಯನ ಪುಸ್ತಕ ಬಿಡುಗಡೆ ಮಾಡಿ ಮಾತನಾಡಿದ ಅವರು ''ಇಂದು ಜಗತ್ತು ನಾಗಾಲೋಟದಲ್ಲಿ ಓಡುತ್ತಿದೆ. ಎಲ್ಲಾ ರಂಗಗಳಲ್ಲೂ ಸ್ಪರ್ಧೆ ಹೆಚ್ಚಾಗಿದೆ. ಹೀಗಾಗಿ ವಿದ್ಯಾರ್ಥಿಗಳು ತಮ್ಮ ಕೆರಿಯರ್ ಬಗ್ಗೆ ಹೆಚ್ಚು ಗಮನಹರಿಸಬೇಕು. ನಿಮ್ಮ ಗುರಿಯೆಡೆಗೆ ಸ್ಪಷ್ಟತೆ ಇರಬೇಕು. ತರಬೇತಿಗಳು ವ್ಯಕ್ತಿತ್ವ ವಿಕಸನವನ್ನು ವೃದ್ಧಿಗೊಳಿಸುತ್ತವೆ. ಅವಕಾಶಗಳನ್ನು ಬೆನ್ನತ್ತಿ ಹೋಗಬೇಕು. ಇಂದು ಹೆಚ್ಚಿನ ಸಂಖ್ಯೆಯಲ್ಲಿ ಹೆಣ್ಣುಮಕ್ಕಳು ಸ್ಪರ್ಧಾತ್ಮಕ ಪರೀಕ್ಷೆ ತರಬೇತಿ ಪಡೆಯುತ್ತಿರುವುದು ಖುಷಿಯ ವಿಚಾರ ಎಂದು ತಿಳಿಸಿದರು.

ಮನುಷ್ಯ ಮೌಲ್ಯಗಳನ್ನು ಮರೆಯಬಾರದು. ನಾನು ಕೆಎಎಸ್ ಪರೀಕ್ಷೆ ಬರೆಯುವ ಸಮಯಕ್ಕೂ ಇಂದಿಗೂ ಬಹಳಷ್ಟು ವ್ಯತ್ಯಾಸ ಇದೆ. ಇಂದು ಸ್ಪರ್ಧಾತ್ಮಕ ಪರೀಕ್ಷೆ ಬರೆಯುವ ಅಧ್ಯಯನ ನಡೆಸಲು ಸಾಕಷ್ಟು ಪಠ್ಯಪುಸ್ತಕ ಹಾಗೂ ಮಾರ್ಗದರ್ಶನಗಳು ಸಿಗುತ್ತಿದೆ. ಕಾಲೇಜಿನಲ್ಲಿ ಕಲಿತದ್ದು ಕೆಎಎಸ್ ನಲ್ಲಿ ಬಳಕೆ ಆಗುವುದಿಲ್ಲ ಎಂಬುದು ನೆನಪಿರಲಿ. ನಿಮ್ಮ ಜ್ಞಾನವನ್ನು ಒರೆ ಹಚ್ಚಬೇಕು ಎಂದು ವಿದ್ಯಾರ್ಥಿಗಳಿಗೆ ಕಿವಿಮಾತು ಹೇಳಿದರು.

ಕರ್ನಾಟಕ ರಾಜ್ಯ ಮುಕ್ತ ವಿಶ್ವವಿದ್ಯಾನಿಲಯದ ಕುಲಪತಿಗಳಾದ ಪ್ರೊ. ಶರಣಪ್ಪ ವಿ.ಹಲಸೆ ಅವರು ಕಾರ್ಯಕ್ರಮದ ಅಧ್ಯಕ್ಷತೆ ವಹಿಸಿ ಮಾತನಾಡಿ, ವಿದ್ಯಾರ್ಥಿಗಳು ದೊಡ್ಡ ಗುರಿ ಹೊಂದಿರಬೇಕು. ತಾವು ಯಾವುದನ್ನು ಸಾಧಿಸಬೇಕು ಎಂಬುದನ್ನು ಮನನ ಮಾಡಿಕೊಂಡು ಅದರಂತೆ ತಯಾರಿ ನಡೆಸಬೇಕು ಎಂದು ಶಿಬಿರಾರ್ಥಿಗಳಿಗೆ ಶುಭಹಾರೈಸಿದರು.

ಕಾರ್ಯಕ್ರಮದಲ್ಲಿ ಕುಲಸಚಿವರಾದ ಪ್ರೊ.ಕೆ.ಬಿ.ಪ್ರವೀಣ, ಶೈಕ್ಷಣಿಕ ಡೀನ್ಗಳಾದ ಪ್ರೊ.ಎನ್. ಲಕ್ಷ್ಮಿ, ಅಧ್ಯಯನ ಡೀನ್ ಪ್ರೊ. ಎಂ.ರಾಮನಾಥಂ ನಾಯ್ಡು, ಹಣಕಾಸು ಅಧಿಕಾರಿ ಪ್ರೊ. ಎಸ್. ನಿರಂಜನ್ ರಾಜ್ ಇವರುಗಳು ಅಭ್ಯರ್ಥಿಗಳಿಗೆ ಶುಭಹಾರೈಕೆಯ ಮಾತುಗಳನ್ನಾಡಿದರು. ಸಂಯೋಜನಾಧಿಕಾರಿ ಜೈನಹಳ್ಳಿ ಸತ್ಯನಾರಾಯಣಗೌಡ, ಸಿದ್ದೇಶ್ ಹೊನ್ನೂರ್ ಕೆ.ಜಿ. ಕೊಪ್ಪಲ್ ಗಣೇಶ್ ಸೇರಿದಂತೆ ಇತರರು ಉಪಸ್ಥಿತರಿದ್ದರು.

ವಿಕಲಚೇತನರು ಸರ್ಕಾರದ ಸೌಲಭ್ಯಗಳನ್ನು ಸದುಪಯೋಗಪಡಿಸಿಕೊಳ್ಳಿ

ಚಿಕ್ಕಬಳ್ಳಾಪುರ: ವಿಕಲಚೇತನರಿಗೆ ಮೀಸಲಿರುವ ಶೇ.5% ರ ಅನುದಾನದಲ್ಲಿ ನಗರಸಭೆ ವ್ಯಾಪ್ತಿಯಲ್ಲಿರುವ ವಿಕಲಚೇತನರು ಸರ್ಕಾರದ ಸೌಲಭ್ಯಗಳನ್ನು ಸದುಪಯೋಗಪಡಿಸಿಕೊಳ್ಳಿ ಎಂದು ನಗರಸಭಾ ಅಧ್ಯಕ್ಷ ಗಜೇಂದ್ರ.ಎ ರವರು ತಿಳಿಸಿದರು.

ಚಿಕ್ಕಬಳ್ಳಾಪುರ ನಗರಸಭೆ, ಜಿಲ್ಲಾ ವಿಕಲಚೇತನರ ಹಾಗೂ ಹಿರಿಯ ನಾಗರಿಕರ ಸಬಲೀಕರಣ ಇಲಾಖೆ, ಜಿಲ್ಲಾ ವಿಕಲಚೇತನರ ಪುನರ್ವಸತಿ ಕೇಂದ್ರ, ಚಿಕ್ಕಬಳ್ಳಾಪುರ ಅನುಷ್ಠಾನ: ಶ್ರೀ ಸಾಯಿ ಇಂಟರ್ ನ್ಯಾಷನಲ್ ಚಾರಿಟಬಲ್ ಟ್ರಸ್ಟ್, ಬೆಂಗಳೂರು ಹಾಗೂ ಇನ್ಸ್ಟಾಲಿಂಬ್ ಇಂಡಿಯಾ ಪ್ರೈವೇಟ್ ಲಿಮಿಟೆಡ್ ಇವರ ಜಂಟಿ ಸಹಯೋಗದೊಂದಿಗೆ ಗುರುವಾರ ನಗರಸಭೆ ಆವರಣದಲ್ಲಿ ಆಯೋಜಿಸಿದ್ದ, ವಿಕಲಚೇತನರ ಹಾಗೂ ಹಿರಿಯ ನಾಗರಿಕರ ಅಗತ್ಯ ಮೌಲ್ಯ ಮಾಪನ ಶಿಬಿರದೊಂದಿಗೆ ಜಪಾನ್ ಟೆಕ್ನಾಲಜಿ ಕೃತಕಾಂಗಗಳ ಅರಿವು ಮತ್ತು ಅಳತೆ ಶಿಬಿರವನ್ನು ಉದ್ಘಾಟಿಸಿ ಅವರು ಮಾತನಾಡಿದರು.

ಶೇ.5% ರ ಅನುದಾನದಲ್ಲಿ ನಗರಸಭೆ ವ್ಯಾಪ್ತಿಯಲ್ಲಿರುವ ವಿಕಲಚೇತನರು ಸರ್ಕಾರದಿಂದ ಸಿಗುವ ಸೌಲಭ್ಯಗಳನ್ನು ಸದುಪಯೋಗ ಪಡಿಸಿಕೊಳ್ಳಿ ಹಾಗೂ ಜಿಲ್ಲಾ ವಿಕಲಚೇತನರ ಪುನರ್ವಸತಿ ಕೇಂದ್ರದ ವತಿಯಿಂದ ಆಯೋಜಿಸಿರುವ ಅಗತ್ಯ ಮೌಲ್ಯ ಮಾಪನ ಶಿಬಿರದಲ್ಲಿ ಬಂದತಹ ವಿಕಲಚೇತನರ ಅರ್ಜಿಗಳನ್ನು ಪರಿಶೀಲಿಸಿ ನಗರಸಭೆ ವತಿಯಿಂದ ಶೀಘ್ರದಲ್ಲೇ ಅವರಿಗೆ ತಲುಪುವಂತೆ ಕೆಲಸ ಮಾಡಲಾಗುವುದು ಎಂದು ತಿಳಿಸಿದರು.

ಶ್ರೀ ಸಾಯಿ ಇಂಟರ್‌ನ್ಯಾಷನಲ್ ಚಾರಿಟಬಲ್ ಟ್ರಸ್ಟ್ ಸಂಸ್ಥಾಪಕರು ಹಾಗೂ ಜಿಲ್ಲಾ ವಿಕಲಚೇತನರ ಪುನರ್ವಸತಿ ಕೇಂದ್ರದ ಕಾರ್ಯದರ್ಶಿ ಕೆ.ಎನ್. ಮೂರ್ತಿ ಮಾತನಾಡಿ, ಜಿಲ್ಲೆಯಲ್ಲೇ ಪ್ರಥಮ ಬಾರಿಗೆ 3ಡಿ ಸ್ಕ್ಯಾನರ್ ಮಾದರಿಯಲ್ಲಿ ಕೃತಕಾಂಗಗಳ ತಯಾರಿಕೆ ಮಾಡಲಾಗುತ್ತಿದೆ. ಇದರ ಉಪಯೋಗಗಳ ಕುರಿತು ಗ್ರಾಮ ಪಂಚಾಯ್ತಿ ಹಾಗೂ ನಗರಸಭೆ ವ್ಯಾಪ್ತಿಗಳಲ್ಲಿ ಶಿಬಿರಗಳನ್ನು ಆಯೋಜಿ ವಿಕಲಚೇತನರಿಗೆ ಹಾಗೂ ಹಿರಿಯ ನಾಗರಿಕರಿಗೆ ದೊರೆಯುವ ಸೌಲಭ್ಯ, ಸೇವೆಗಳ ಬಗ್ಗೆ ಅರಿವು ಮೂಡಿಸಿ ಅಗತ್ಯವಿರುವ ಸಾಧನ ಸಲಕರಣೆಗಳನ್ನು ವಿತರಿಸಲಾಗುವುದು. ಕೇಂದ್ರದ ವತಿಯಿಂದ ಯುಡಿಐಡಿಕಾರ್ಡ್ / ಹಿರಿಯ ನಾಗರಿಕರ ಗುರುತಿನ ಚೀಟಿಗಳನ್ನು ಮಾಡಿಕೊಡಲಾಗುತ್ತಿದೆ ಎಂದು ತಿಳಿಸಿದರು.

ನಗರಸಭೆ ಉಪಾಧ್ಯಕ್ಷ ನಾಗರಾಜ್.ಜೆ ಮಾತನಾಡಿ, ವಿಕಲಚೇತನರಿಗೆ ನಗರಸಭೆ ವತಿಯಿಂದ ಸಿಗುವ ಸೌಲಭ್ಯಗಳನ್ನು ಒದಗಿಸಲಾಗುತ್ತಿದೆ. ಸರ್ಕಾರದ ಇನ್ನಿತರ ಯೋಜನೆಗಳನ್ನು ನಗರಸಭಾ ವ್ಯಾಪ್ತಿಯ ಎಲ್ಲಾ ಅರ್ಹ ವಿಕಲಚೇತನರು ಪಡೆದುಕೊಳ್ಳಬೇಕು. ವಿಕಲಚೇತನರಿಗೆ ಸೇವೆ ಸಲ್ಲಿಸುತ್ತಿರುವ ಸಂಘ ಸಂಸ್ಥೆಗಳಿಗೆ ಸಹಾಯಧನವನ್ನು ನೀಡಿ ವಿಕಲಚೇತರನ್ನು ಆರ್ಥಿಕವಾಗಿ ಹಾಗೂ ಸಾಮಾಜಿಕವಾಗಿ ಮುಂದೆ ಬರಲು ಎಲ್ಲರೂ ಒಟ್ಟಿಗೆ ಶ್ರಮಿಸಬೇಕು. ಈ ಬಗ್ಗೆ ಹೆಚ್ಚಿನ ಮಾಹಿತಿಗಾಗಿ ಜಿಲ್ಲಾ ವಿಕಲಚೇತನರ ಪುನರ್ವಸತಿ ಕೇಂದ್ರ, ಚಿಕ್ಕಬಳ್ಳಾಪುರ ಕಚೇರಿಯ ದೂ.ಸಂ: 7026969669 ಗೆ ಸಂಪರ್ಕಿಸಬಹುದು ಎಂದು ತಿಳಿಸಿದರು. ಈ ಸಂದರ್ಭದಲ್ಲಿ ಜಿಲ್ಲಾ ವಿಕಲಚೇತನರ ಪುನರ್ವಸತಿ ಕೇಂದ್ರದ ನೋಡಲ್ ಅಧಿಕಾರಿ ಗಣೇಶ್.ಆರ್, ಇನ್ಸ್ಟಾಲಿಂಬ್ ಇಂಡಿಯಾ ಪ್ರೈವೇಟ್ ಲಿಮಿಟೆಡ್ ಸಂಸ್ಥೆಯ ಸಿಬ್ಬಂದಿಗಳು, ನಗರಸಭೆ ಕಾರ್ಯಾಲಯದ ಸಿಬ್ಬಂದಿಗಳು ಮತ್ತು ಜಿಲ್ಲಾ ವಿಕಲಚೇತನರ ಪುನರ್ವಸತಿ ಕೇಂದ್ರದ ಸಿಬ್ಬಂದಿಗಳು, ಚಿಕ್ಕಬಳ್ಳಾಪುರ ನಗರ ಗಖಫ' ಹಾಗೂ ವಿಕಲಚೇತನರು ಹಾಗೂ ಹಿರಿಯ ನಾಗರಿಕರು ಭಾಗವಹಿಸಿದ್ದರು.

ಜ.7ರೊಳಗೆ ಕನ್ನಡ ಭಾಷೆಯಲ್ಲಿ ನಾಮಫಲಕ ಅಳವಡಿಸಿರಿ: ಡಿಸಿ

ಚಿಕ್ಕಬಳ್ಳಾಪುರ: ಜಿಲ್ಲೆಯ ನಗರ ಸಭೆ, ಪುರಸಭೆ, ಪಟ್ಟಣ ಪಂಚಾಯಿತಿ, ಗ್ರಾಮ ಪಂಚಾಯಿತಿ ವ್ಯಾಪ್ತಿಯಲ್ಲಿನ ಎಲ್ಲಾ ರೀತಿಯ ವ್ಯಾಪಾರಿ ಮಳಿಗೆಗಳು, ಸಂಘ ಸಂಸ್ಥೆಗಳು, ಖಾಸಗಿ ಶಾಲಾ ಕಾಲೇಜುಗಳ ನಾಮಫಲಕಗಳಲ್ಲಿ ಶೇ 60 ರಷ್ಟು ಪ್ರಮಾಣದಲ್ಲಿ ಕನ್ನಡ ಭಾಷೆಯಲ್ಲಿ ಬರೆದಿರಬೇಕು. ಈ ವರೆಗೂ ಯಾರಾದ್ರೂ ಈ ರೀತಿ ಫಲಕ ಅಳವಡಿಸದಿದ್ದಲ್ಲಿ ಜನವರಿ 7 ರೊಳಗೆ ಕಡ್ಡಾಯವಾಗಿ ಅಳವಡಿಸಬೇಕು ಈ ಕುರಿತು ಪರಿಶೀಲಿಸಿ ನಿಗಾ ವಹಿಸಲು ಜಾರಿ ಅಧಿಕಾರಿಗಳಿಗೆ ಜಿಲ್ಲಾಧಿಕಾರಿ ಪಿ.ಎನ್. ರವೀಂದ್ರ ಅವರು ಕಟ್ಟುನಿಟ್ಟಿನ ಸೂಚನೆಗಳನ್ನು ನೀಡಿದರು.

ಗುರುವಾರ ಜಿಲ್ಲಾಡಳಿತ ಭವನದ ಜಿಲ್ಲಾಧಿಕಾರಿಗಳ ಕಚೇರಿಯ ಸಭಾಂಗಣದಲ್ಲಿ ನಡೆದ ''ಕನ್ನಡ ಅನುಷ್ಠಾನ ಸಮಿತಿ ಸಭೆ'' ಯ ಅಧ್ಯಕ್ಷತೆ ವಹಿಸಿ ಅವರು ಮಾತನಾಡಿದರು. ಸರ್ಕಾರ ಅಥವಾ ಸ್ಥಳೀಯ ಅಧಿಕಾರಿಗಳ ಅನುಮೋದನೆ ಮತ್ತು ಅನುಮೋದನೆಯೊಂದಿಗೆ ಕಾರ್ಯನಿರ್ವಹಿಸುವ ವಾಣಿಜ್ಯ, ಕೈಗಾರಿಕೆಗಳು ಮತ್ತು ವ್ಯಾಪಾರ ಸಂಸ್ಥೆಗಳು, ಟ್ರಸ್ಟ್‌ಗಳು, ಸಲಹಾ ಕೇಂದ್ರಗಳು, ಆಸ್ಪತ್ರೆಗಳು, ಪ್ರಯೋಗಾಲಯಗಳು, ಮನೋರಂಜನಾ ಕೇಂದ್ರಗಳು ಮತ್ತು ಹೋಟೆಲ್‌ಗಳು ಇತ್ಯಾದಿಗಳ ನಾಮಫಲಕಗಳು ತಮ್ಮ ಹೆಸರಿನ ಫಲಕವನ್ನು ಶೇ 60ರಷ್ಟು ಪ್ರಮಾಣ ಕನ್ನಡದಲ್ಲಿ ಪ್ರದರ್ಶಿಸಿರುವ ಬಗ್ಗೆ ಅಧಿಕಾರಿಗಳು ಭೇಟಿ ನೀಡಿ ವರದಿ ನೀಡಬೇಕು ಉಲ್ಲಂಘನೆ ಮಾಡಿರುವವರಿಗೆ ದಂಡ ವಿಧಿಸಬೇಕು. ಮೊದಲ ಬಾರಿಗೆ ನಿಯಮ ಉಲ್ಲಂಘಿಸಿದವರಿಗೆ 5000, ಎರಡನೇ ಬಾರಿಗೆ ಉಲ್ಲಂಘಿಸಿದವರಿಗೆ 10,000 ಮೂರನೇ ಬಾರಿಗೆ ಉಲ್ಲಂಘಿಸಿದವರಿಗೆ ಗರಿಷ್ಠ 20 ಸಾವಿರ ವರೆಗೆ ದಂಡ ವಿಧಿಸುವುದು ಮತ್ತು ಪರವಾನಿಗೆಯನ್ನು ರದ್ದುಗೊಳಿಸಬೇಕು ಎಂದು ತಿಳಿಸಿದರು.

ಹೊಸದಾಗಿ ಅಂಗಡಿ-ಮುಂಗಟ್ಟು, ಮಳಿಗೆಗಳನ್ನು ತೆರೆಯುವವರು ಕನ್ನಡ ಪ್ರಧಾನವಾಗಿ ಕಾಣಿಸುವಂತೆ ನಾಮಫಲಕ ಅಳವಡಿಸಿದ್ದರೆ ಮಾತ್ರ ಪರವಾನಗಿ ನೀಡಬೇಕು. ಕನ್ನಡಕ್ಕೆ ಪ್ರಥಮ ಆದ್ಯತೆ. ಅಂದರೆ ನಾಮಫಲಕದಲ್ಲಿ ಶೇ.60 ರಷ್ಟು ಭಾಗ ಕನ್ನಡ ಇರಬೇಕು. ಇದರ ಜೊತೆಗೆ ಇಂಗ್ಲಿಷ್ ಸೇರಿದಂತೆ ಇತರೆ ಭಾಷೆ ಅಳವಡಿಸಿಕೊಳ್ಳಲು ಯಾವುದೇ ನಿರ್ಬಂಧವಿಲ್ಲ. ಇತರೆ ಭಾಷೆ ಕನ್ನಡ ಅಕ್ಷರಗಳಿಗಿಂತ ದಪ್ಪ ಅಕ್ಷರದ ಪ್ರಮಾಣದಲ್ಲಿ ಇರಬಾರದು, ಉಲ್ಲಂಘನೆ ಮಾಡಿದಲ್ಲಿ ಅಂತಹ ಮಳಿಗೆಗಳಿಗೆ 5 ಸಾವಿರದಿಂದ 20 ಸಾವಿರ ದವರೆಗೆ ದಂಡ ವಿಧಿಸಿ, ಮಾಲೀಕನ ಪರವಾನಗಿ ರದ್ದು ಮಾಡಬಹುದು. ಗ್ರಾಮ ಪಂಚಾಯತಿ ವ್ಯಾಪ್ತಿಯಲ್ಲಿ ಪಂಚಾಯತ್ ಅಭಿವೃದ್ಧಿ ಅಧಿಕಾರಿಗಳು, ನಗರಸಭೆ ಮತ್ತು ಪುರಸಭೆ ವ್ಯಾಪ್ತಿಯಲ್ಲಿ ಪೌರಾಯುಕ್ತರು ಹಾಗೂ ಮುಖ್ಯಾಧಿಕಾರಿಗಳು ಜಾರಿ ಅಧಿಕಾರಿಗಳಾಗಿರುತ್ತಾರೆ. ಅಧಿಕಾರಿಗಳು ತಮ್ಮ ವ್ಯಾಪ್ತಿಯಲ್ಲಿ ಪರಿಶೀಲಿಸಬೇಕು. ಈ ಕುರಿತು ಮೇಲುಸ್ತುವಾರಿ ಪರಿಶೀಲಿಸಲು ತಾಲೂಕು ಮಟ್ಟದ ಕನ್ನಡ ಅನುಷ್ಠಾನ ಸಮಿತಿ ಸಭೆಗಳನ್ನು ಕರೆದು ಪ್ರಗತಿ ಪರಿಶೀಲನೆ ನಡೆಸಿ ಜಿಲ್ಲಾ ಮಟ್ಟದ ಕನ್ನಡ ಅನುಷ್ಠಾನ ಸಮಿತಿಗೆ ವರದಿ ನೀಡಬೇಕು ಎಂದು ತಿಳಿಸಿದರು.

ಸರ್ಕಾರದ ಎಲ್ಲಾ ಕಚೇರಿಗಳ ವೆಬ್ ಸೈಟ್ ನಲ್ಲಿ ಕನ್ನಡ ಭಾಷೆಯಲ್ಲಿ ಮಾಹಿತಿ ನೀಡುವ ಬಗ್ಗೆ ಪರಿಶೀಲನೆ ಮಾಡಿ ಕ್ರಮ ವಹಿಸಬೇಕು.ಜಿಲ್ಲೆಯ ಎಲ್ಲ ಕೈಗಾರಿಕೆಗಳಲ್ಲಿ ಎಷ್ಟು ಕಾರ್ಮಿಕರು ಕಾರ್ಯನಿರತರಾಗಿದ್ದಾರೆ ಈ ಪೈಕಿ ಸ್ಥಳೀಯರು ಮತ್ತು ಕನ್ನಡಿಗರ ಸಂಖ್ಯೆ ಎಷ್ಟಿದೆ ಎಂಬ ನಿಖರ ಮಾಹಿತಿಯನ್ನು ನೀಡಬೇಕು ಈ ಕುರಿತು ಸಂಬಂಧಪಟ್ಟ ಅಧಿಕಾರಿಗಳು ಪರಿಶೀಲಿಸಬೇಕು ಎಂದರು.

ಕನ್ನಡ ಬಳಸದಿರುವ ಅನ್ಯಭಾಷೆಯ ನಾಮಫಲಕಗಳನ್ನು ಕಡ್ಡಾಯವಾಗಿ ತೆರವುಗೊಳಿಸಬೇಕು. ಸರ್ಕಾರಿ ವಾಹನಗಳ ಮೇಲೆ ಹಾಗೂ ಕಚೇರಿಯ ನಾಮಫಲಕಗಳ ಮೇಲೆ ಕಡ್ಡಾಯವಾಗಿ ಕನ್ನಡ ಭಾಷೆಯನ್ನು ಬಳಕೆ ಮಾಡಬೇಕು. ಎಲ್ಲ ವಿದ್ಯಾಸಂಸ್ಥೆಗಳ ದೈನಂದಿನ ಬಳಕೆಯಲ್ಲಿ ಕನ್ನಡವನ್ನು ಬಳಸಬೇಕು ಈ ಕುರಿತ ಸರ್ಕಾರದ ನಿಯಮಗಳನ್ನು ಶಿಕ್ಷಣ ಇಲಾಖೆ ಅಧಿಕಾರಿಗಳು ತಮ್ಮ ಅಧೀನದ ಸರ್ಕಾರಿ ಹಾಗೂ ಖಾಸಗಿ ಶಾಲಾ ಸಂಸ್ಥೆಗಳ ಮುಖ್ಯಸ್ಥರಿಗೆ ತಿಳಿಸಬೇಕು.

ತಾಲ್ಲೂಕು ಮತ್ತು ಜಿಲ್ಲಾ ಮಟ್ಟದಲ್ಲಿ ಕನ್ನಡ ಅನುಷ್ಠಾನ ಪರಿಶೀಲನಾ ಸಮಿತಿಗಳು ನಿಯಮಿತವಾಗಿ ಸಭೆ ನಡೆಸಿ ಕನ್ನಡ ಅನುಷ್ಠಾನಕ್ಕಾಗಿ ಪರಿಣಾಮಕಾರಿಯಾಗಿ ಕಾರ್ಯನಿರ್ವಹಣೆ ಮಾಡಬೇಕು. ಮಕ್ಕಳ ಮತ್ತು ಮಹಿಳೆಯರ ಮೇಲಿನ ದೌರ್ಜನ್ಯ ನಿಯಂತ್ರಣಕ್ಕಾಗಿ ಎಲ್ಲಾ ಸರ್ಕಾರಿ ಇಲಾಖೆಗಳಲ್ಲಿ ''ಲೋಕಲ್ ಕಂಪ್ಲೇಂಟ್ ಕಮಿಟಿ'' ಹಾಗೂ ''ಇಂಟರ್ನಲ್ ಕಂಪ್ಲೇಂಟ್ ಕಮಿಟಿ'' ರಚಿಸಿ ಎಂದು ಅಧಿಕಾರಿಗಳಿಗೆ ಸೂಚಿಸಿದರು,

ಈ ಸಂದರ್ಭದಲ್ಲಿ ಮುಖ್ಯ ಕಾರ್ಯನಿರ್ವಹಣಾಧಿಕಾರಿ ಪ್ರಕಾಶ್ ಜಿ.ಟಿ ನಿಟ್ಟಾಲಿ, ಅಪರ ಜಿಲ್ಲಾಧಿಕಾರಿ ಡಾ.ಎನ್.ಭಾಸ್ಕರ್, ಕನ್ನಡ ಮತ್ತು ಸಂಸ್ಕೃತಿ ಇಲಾಖೆಯ ನಿರ್ದೇಶಕರಾದ ರವಿ ಕುಮಾರ್, ಜಿಲ್ಲಾ ಆರೋಗ್ಯಾಧಿಕಾರಿ ಡಾ.ಎಸ್.ಎಸ್. ಮಹೇಶ್ ಕುಮಾರ್, ಜಿಲ್ಲಾ ಪಂಚಾಯತ್ ಯೋಜನಾಧಿಕಾರಿ ಈಶ್ವರಪ್ಪ, ಕನ್ನಡ ಸಾಹಿತ್ಯ ಪರಿಷತ್ತಿನ ಜಿಲ್ಲಾಧ್ಯಕ್ಷ ಕೋಡಿರಂಗಪ್ಪ ವಿವಿಧ ಇಲಾಖೆಯ ಜಿಲ್ಲಾ ಮತ್ತು ತಾಲೂಕು ಮಟ್ಟದ ಅಧಿಕಾರಿಗಳು ಉಪಸ್ಥಿತರಿದ್ದರು.

ದೌರ್ಜನ್ಯ ಪ್ರಕರಣಗಳು ಕಂಡುಬಂದಲ್ಲಿ ತ್ವರಿತ ವಿಲೇವಾರಿಗೆ ಕ್ರಮ

ಬೆಂಗಳೂರು ಗ್ರಾಮಾಂತರ: ಜಿಲ್ಲೆಯಲ್ಲಿ ಪರಿಶಿಷ್ಟ ಜಾತಿ ಹಾಗೂ ಪರಿಶಿಷ್ಟ ಪಂಗಡದ ಜನರ ಮೇಲಿನ ದೌರ್ಜನ್ಯ ಪ್ರಕರಣಗಳು ಕಂಡುಬಂದಲ್ಲಿ ವಿಳಂಬ ತೋರದೆ ಕೂಡಲೇ ಸಂಬಂಧಿಸಿದ ಅಧಿಕಾರಿಗಳು ಸೂಕ್ತ ಕ್ರಮ ವಹಿಸಬೇಕು ಎಂದು ಅಪರ ಜಿಲ್ಲಾಧಿಕಾರಿ ಅಮರೇಶ್.ಹೆಚ್ ಅವರು ಅಧಿಕಾರಿಗಳಿಗೆ ಸೂಚನೆ ನೀಡಿದರು.

ಜಿಲ್ಲಾಡಳಿತ ಭವನದ ಜಿಲ್ಲಾಧಿಕಾರಿಯವರ ಕಚೇರಿ ಸಭಾಂಗಣದಲ್ಲಿ ನಡೆದ 2024ನೇ ಕ್ಯಾಲೆಂಡರ್ ವರ್ಷದ 4ನೇ ತ್ರೈಮಾಸಿಕ ಜಿಲ್ಲಾ ಮಟ್ಟದ ಜಾಗೃತಿ ಉಸ್ತುವಾರಿ ಸಮಿತಿ ಸಭೆಯ ಅಧ್ಯಕ್ಷತೆ ವಹಿಸಿ ಅವರು ಮಾತನಾಡಿದರು.

ಬೆಂಗಳೂರು ಗ್ರಾಮಾಂತರ ಜಿಲ್ಲೆಯ ಪರಿಶಿಷ್ಟ ಜಾತಿ ಮತ್ತು ಪರಿಶಿಷ್ಟ ಪಂಗಡದವರ ಮೇಲಿನ ದೌರ್ಜನ್ಯ ಕಾಯ್ದೆಯಲ್ಲಿ ಪ್ರಕರಣಗಳು ದಾಖಲಾದ ಕೂಡಲೇ ಪ್ರಥಮ ವರ್ತಮಾನ ವರದಿ ಆಧಾರದ ಮೇಲೆ ಪರಿಹಾರ ಧನವನ್ನು ಮಂಜೂರು ಮಾಡಬೇಕಾಗಿರುವುದರಿಂದ ಪ್ರಥಮ ವರ್ತಮಾನ ವರದಿ ಹಾಗೂ ಇತರ ದಾಖಲಾತಿಗಳನ್ನು ಜಿಲ್ಲಾ ಹಾಗೂ ತಾಲೂಕು ಕಚೇರಿಗಳಿಗೆ ಇ-ಮೇಲ್ ಮೂಲಕ ಕಳುಹಿಸಲು ತಿಳಿಸಿದರು

ದೌರ್ಜನ್ಯ ಪ್ರಕರಣಗಳ ದಾಖಲು, ಪರಿಹಾರ ಧನದ ಮಂಜೂರಾತಿ ವಿವರಗಳ ಪರಿಶೀಲನೆ ನಡೆಸಿದ ಅವರು 2024ರ ಅಕ್ಟೋಬರ್. 1 ರಿಂದ 2024ರ ಡಿಸೆಂಬರ್. 18 ವರೆಗೆ ಒಟ್ಟು 28 ಜನ ಸಂತ್ರಸ್ತರಿಗೆ ಒಟ್ಟು 8,75,000 ರೂ ಗಳ ಪರಿಹಾರ ಧನವನ್ನು ಮಂಜೂರು ಮಾಡಲಾಗಿದೆ ಎಂದು ಸಮಾಜ ಕಲ್ಯಾಣ ಇಲಾಖೆ ಅಧಿಕಾರಿಗಳು ಮಾಹಿತಿ ನೀಡಿದರು.

ಜಿಲ್ಲೆಯಲ್ಲಿ ಜನವರಿ ಮಾಹೆಯಿಂದ ಇಲ್ಲಿಯವರೆಗೆ 48 ದೌರ್ಜನ್ಯ ಪ್ರಕರಣಗಳು ದಾಖಲಾಗಿವೆ, ಎಲ್ಲಾ ಪೊಲೀಸ್ ಠಾಣೆಗಳಲ್ಲಿ ಪರಿಶಿಷ್ಟ ಜಾತಿ ಮತ್ತು ಪರಿಶಿಷ್ಟ ಪಂಗಡದವರ ಮೇಲಿನ ದೌರ್ಜನ್ಯ ಕಾಯ್ದೆ ಅಡಿಯಲ್ಲಿ ದಾಖಲಾದ ಪ್ರಕರಣಗಳಲ್ಲಿ ತನಿಖೆಯನ್ನು ಪೂರ್ಣಗೊಳಿಸುವ ಚಾರ್ಜ್ ಶೀಟ್ ಅನ್ನು ಕಾಲಾವಧಿಯಲ್ಲೇ ಸಲ್ಲಿಸುವ ಜತೆಗೆ ಯಾವುದೇ ಚಾರ್ಜ್ ಶೀಟ್ ಬಾಕಿ ಉಳಿಸಿಕೊಳ್ಳದಂತೆ ಪೋಲಿಸ್ ಅಧಿಕಾರಿಗಳು ಕ್ರಮ ವಹಿಸಿ ಎಂದು ಹೇಳಿದರು.

ದೌರ್ಜನ್ಯ ಪ್ರಕರಣಗಳು ಹಾಗೂ ಗಲಭೆ/ಗುಂಪು ಗಲಭೆಗಳು ಹೆಚ್ಚಾಗಿ ಕಂಡುಬಂದ ಗ್ರಾಮ/ ಹಳ್ಳಿಗಳನ್ನು ಗುರುತಿಸಿ ಸಂಬಂಧಪಟ್ಟ ತಹಶೀಲ್ದಾರ್ ಅವರ ಅಧ್ಯಕ್ಷತೆಯಲ್ಲಿ ಶಾಂತಿಸಭೆ ನಡೆಸಲು ನಿರ್ದೇಶನ ನೀಡಿದರು.

ಸಭೆಯಲ್ಲಿ ಸಮಾಜ ಕಲ್ಯಾಣ ಇಲಾಖೆಯ ಉಪ ನಿರ್ದೇಶಕರಾದ ಪ್ರೇಮಾ ಟಿ.ಎಲ್.ಎಸ್, ಡಿವೈಎಸ್ಪಿ ರವಿ, ದೇವನಹಳ್ಳಿ ತಾಲ್ಲೂಕು ತಹಶೀಲ್ದಾರ್ ಬಾಲಕೃಷ್ಣ, ಜಿಲ್ಲಾ ಹಾಗೂ ತಾಲ್ಲೂಕು ಮಟ್ಟದ ಅಧಿಕಾರಿಗಳು ಸೇರಿದಂತೆ ಸಮಿತಿ ಸದಸ್ಯರು ಉಪಸ್ಥಿತರಿದ್ದರು.

ಗ್ರಾಮ ಆಡಳಿತ ಅಧಿಕಾರಿಗಳ ಹುದೆಗಳ ಮೇರಿಟ್ ಪಟ್ಟಿ ಪ್ರಕಟ: ಜಿಲ್ಲಾಧಿಕಾರಿ ಪಿ.ಎನ್. ರವೀಂದ್ರ

ಚಿಕ್ಕಬಳ್ಳಾಪುರ: ಕಂದಾಯ ಇಲಾಖೆಯಲ್ಲಿ ಖಾಲಿ ಇರುವ 1000 ಗ್ರಾಮ ಆಡಳಿತ ಅಧಿಕಾರಿಗಳ ಹುದ್ದೆಗಳನ್ನು ಸ್ಪರ್ಧಾತ್ಮಕ ಪರೀಕ್ಷೆಯ ಮುಖೇನ ನೇಮಕಾತಿ ಮಾಡಲು ಅಧಿಸೂಚನೆ ಸಂ:ಇಡಿ/ಕೆಇಎ/ಆಡಳಿತ/ಸಿಆರ್/04/2023-24 ದಿನಾಂಕ:21/02/2024 ರಂತೆ ಹೊರಡಿಸಿ ಅರ್ಹ ಅಭ್ಯರ್ಥಿಗಳಿಂದ ಅರ್ಜಿಗಳನ್ನು ಆಹ್ವಾನಿಸಲಾಗಿರುತ್ತದೆ. 1000 ಗ್ರಾಮ ಆಡಳಿತ ಅಧಿಕಾರಿಗಳ ಹುದ್ದೆಗಳ ನೇಮಕಾತಿಗಾಗಿ ಅರ್ಜಿ ಸಲ್ಲಿಸಿರುವ ಅಭ್ಯರ್ಥಿಗಳಿಗೆ ದಿನಾಂಕ 29/09/2024, 26/10/2024 ಹಾಗೂ 27/10/2024 ರಂದು ಕಡ್ಡಾಯ ಕನ್ನಡ, ಪತ್ರಿಕೆ-1 ಮತ್ತು ಪತ್ರಿಕೆ-2 ರ ಸ್ಪರ್ಧಾತ್ಮಕ ಪರೀಕ್ಷೆಯನ್ನು ನಡೆದಿರುತ್ತದೆ.ಕರ್ನಾಟಕ ನಾಗರೀಕ ಸೇವಾ (ನೇರ ನೇಮಕಾತಿ) (ಸಾಮಾನ್ಯ) ನಿಯಮಗಳು 2021 ರಂತೆ ಚಿಕ್ಕಬಳ್ಳಾಪುರ ಜಿಲ್ಲಾ ಕಂದಾಯ ಘಟಕದಲ್ಲಿ ಒಟ್ಟು 42 ಗ್ರಾಮ ಆಡಳಿತ ಅಧಿಕಾರಿಗಳ ಹುದ್ದೆಗಳಿಗೆ ಅರ್ಹತೆ ಪಡೆದಿರುವ ಒಟ್ಟು 1088 ಅಭ್ಯರ್ಥಿಗಳ ಪೈಕಿ ಈಗಾಗಲೇ ಅನುಮೋದನೆಯಾಗಿರುವ ಹುದ್ದೆಗಳಿಗೆ ಪ್ರಾಧಿಕಾರ ನೀಡಿರುವ ಮೇರಿಟ್ ಪಟ್ಟಿಯಲ್ಲಿ 1:3 ಅನುಪಾತದಂತೆ ಅಭ್ಯರ್ಥಿಗಳ ಪಟ್ಟಿಯನ್ನು ಚಿಕ್ಕಬಳ್ಳಾಪುರ ಜಿಲ್ಲಾ ವೆಬ್ ಸೈಟ್ https://chikkaballapur.nic.in ನಲ್ಲಿ ಪ್ರಕಟಿಸಲಾಗಿದೆ. ಅಭ್ಯರ್ಥಿಗಳು ಕೋರಿರುವ ವಿವಿಧ ಮೀಸಲಾತಿಗಳಿಗೆ ಸಂಬಂಧಿಸಿದ ಮೂಲ ದಾಖಲೆಗಳನ್ನು (ನಿಗಧಿತ ದಿನಾಂಕದೊಳಗೆ ಪಡೆಯಲಾದ) ಹಾಗೂ ವಿದ್ಯಾರ್ಹತೆಯ ಮೂಲ ಅಂಕಪಟ್ಟಿಗಳನ್ನು ಮತ್ತು ಪ್ರಮಾಣ ಪತ್ರಗಳ ಪರಿಶೀಲನೆಗಾಗಿ ಅಭ್ಯರ್ಥಿಗಳು ಜನವರಿ 6 ರಂದು ಬೆಳಿಗ್ಗೆ 10:30 ಗಂಟೆಗೆ ಆಡಿಟೋರಿಯಂ, ಜಿಲ್ಲಾಧಿಕಾರಿಗಳ ಕಚೇರಿ, ಚಿಕ್ಕಬಳ್ಳಾಪುರ ಜಿಲ್ಲೆ ಇಲ್ಲಿಗೆ ಖುದ್ದಾಗಿ ಹಾಜರಾಗುವುದು ಮೂಲ ದಾಖಲೆಗಳ ಪರಿಶೀಲನೆಗೆ ಗೈರು ಹಾಜರಾದಲ್ಲಿ ಎರಡನೇ ಅವಕಾಶ ನೀಡಲಾಗುವುದಿಲ್ಲ.ಅರ್ಹತೆ ಪಡೆದಿರುವ ಒಟ್ಟು 1088 ಅಭ್ಯರ್ಥಿಗಳ ಪೈಕಿ ಮೀಸಲಾತಿಯ 04 ಹುದ್ದೆಗಳಿಗೆ ಅಭ್ಯರ್ಥಿಗಳು 1:3 ಅನುಪಾತದಲ್ಲಿ ಲಭ್ಯವಿಲ್ಲದಿರುವುದರಿಂದ 114 ಅರ್ಹ ಅಭ್ಯರ್ಥಿಗಳ ಪಟ್ಟಿಯನ್ನು ಪ್ರಕಟಿಸಿದೆ ಎಂದು ಗ್ರಾಮ ಆಡಳಿತ ಅಧಿಕಾರಿಗಳ ನೇಮಕಾತಿ ಆಯ್ಕೆ ಪ್ರಾಧಿಕಾರದ ಅಧ್ಯಕ್ಷರು ಹಾಗೂ ಜಿಲ್ಲಾಧಿಕಾರಿ ಪಿ.ಎನ್. ರವೀಂದ್ರ ಅವರು ಪ್ರಕಟಣೆಯಲ್ಲಿ ತಿಳಿಸಿದ್ದಾರೆ.

ಆಕ್ಷೇಪಣೆಗೆ ಅರ್ಜಿ ಆಹ್ವಾನ

ಮೈಸೂರು: ಮೈಸೂರು ಮಹಾನಗರ ಪಾಲಿಕೆಗೆ ಪೌರಕಾರ್ಮಿಕರ ಸಂಖ್ಯಾತಿರಿಕ್ತ ಮಂಜೂರಾದ ಹುದ್ದೆಗಳನ್ನು ನೇರ ನೇಮಕಾತಿ ಮಾಡುವ ಸಂಬಂಧ ಮೀಸಲಾತಿ ಅನುಸಾರ ತಾತ್ಕಾಲಿಕ ಆಯ್ಕೆ ಪಟ್ಟಿಯನ್ನು ಮೈಸೂರು ಮಹಾನಗರ ಪಾಲಿಕೆಯ ಸೂಚನಾ ಫಲಕದಲ್ಲಿ ಪ್ರಕಟಿಸಲಾಗಿದ್ದು, ಯಾವುದೇ ಆಕ್ಷೇಪಣೆಗಳಿದ್ದಲ್ಲಿ ಜನವರಿ 08 ರೊಳಗಾಗಿ ಲಿಖಿತವಾಗಿ ಸಂಬಂಧಿಸಿದ ದಾಖಲಾತಿಗಳೊಂದಿಗೆ ನ್ಯೂ ಸಯ್ಯಾಜಿರಾವ್ ರಸ್ತೆಯಲ್ಲಿರುವ ಮೈಸೂರು ಪಾಲಿಕೆಯ ಆಯುಕ್ತರು ಮತ್ತು ಆಯ್ಕೆ ಮತ್ತು ನೇರ ನೇಮಕಾತಿ ಪ್ರಾಧಿಕಾರದ ಅಧ್ಯಕ್ಷರಿಗೆ ಸಲ್ಲಿಸಬೇಕು ಎಂದು ಮೈಸೂರು ಪಾಲಿಕೆಯ ಆಯುಕ್ತರು ಮತ್ತು ಆಯ್ಕೆ ಮತ್ತು ನೇರ ನೇಮಕಾತಿ ಪ್ರಾಧಿಕಾರದ ಅಧ್ಯಕ್ಷರು ಪ್ರಕಟಣೆಯಲ್ಲಿ ತಿಳಿಸಿದ್ದಾರೆ.

''ಶುಲ್ಕ ಮರುಪಾವತಿ'' ಅರ್ಜಿ ಸಲ್ಲಿಸುವ ಅವಧಿ ವಿಸ್ತರಣೆ

ಮೈಸೂರು: 2024-2025 ನೇ ಸಾಲಿಗೆ ಹಿಂದುಳಿದ ವರ್ಗಗಳ ಕಲ್ಯಾಣ ಇಲಾಖೆಯ ವತಿಯಿಂದ ಮೆಟ್ರಿಕ್ ನಂತರದ ಕೋರ್ಸ್‌ಗಳಲ್ಲಿ ವ್ಯಾಸಂಗ ಮಾಡುತ್ತಿರುವ ಹಿಂದುಳಿದ ವರ್ಗಗಳ ವಿದ್ಯಾರ್ಥಿಗಳಿಗೆ ನೀಡಲಾಗುತ್ತಿರುವ ''ಶುಲ್ಕ ಮರುಪಾವತಿ'' ಕಾರ್ಯಕ್ರಮದ ಸೌಲಭ್ಯಕ್ಕೆ ಅರ್ಜಿ ಆಹ್ವಾನಿಸಲಾಗಿದ್ದು, ಆನ್ಲೈನ್ ಮೂಲಕ ಅರ್ಜಿ ಸಲ್ಲಿಸುವ ಅವಧಿಯನ್ನು ಫೆಬ್ರವರಿ 15 ರವರೆಗೆ ವಿಸ್ತರಿಸಲಾಗಿದೆ. ಹೆಚ್ಚಿನ ಮಾಹಿತಿಗಾಗಿ ಇಲಾಖಾ ಸಹಾಯವಾಣಿ ದೂ.ಸಂ. 805077000 ಸಂಪರ್ಕಿಸಬಹುದು ಎಂದು ಹಿಂದುಳಿದ ವರ್ಗಗಳ ಕಲ್ಯಾಣ ಇಲಾಖೆಯ ತಿ.ನರಸೀಪುರ ತಾಲೂಕು ಹಿಂದುಳಿದ ವರ್ಗಗಳ ಕಲ್ಯಾಣಾಧಿಕಾರಿಯವರು ಪ್ರಕಟಣೆಯಲ್ಲಿ ತಿಳಿಸಿದ್ದಾರೆ.

ತುಂಡು ಜಾಗ ಕೋರಿ ಅರ್ಜಿ ಸಲ್ಲಿಸಲು ಅವಧಿ ವಿಸ್ತರಣೆ

ಮೈಸೂರು: ಮೈಸೂರು ನಗರಾಭಿವೃದ್ಧಿ ಪ್ರಾಧಿಕಾರದಿಂದ ರಚಿತವಾದ ಬಡಾವಣೆಗಳಲ್ಲಿ ಮಂಜೂರಾತಿ ಪಡೆದಿರುವ ಸಾರ್ವಜನಿಕ ಹಿತದೃಷ್ಟಿಯಿಂದ ಮತ್ತೊಮ್ಮೆ ಸಾರ್ವಜನಿಕರು ತಮ್ಮ ನಿವೇಶನ/ಮನೆಗಳಿಗೆ ಹೊಂದಿಕೊಂಡಂತೆ ತುಂಡು ಜಾಗ ಲಭ್ಯವಿದ್ದಲ್ಲಿ ಅಂತಹ ತುಂಡು ಜಾಗವನ್ನು ಕೋರಿ ಅರ್ಜಿಯನ್ನು ಸಲ್ಲಿಸುವ ದಿನಾಂಕವನ್ನು ಡಿಸೆಂಬರ್ 26 ರಿಂದ ಜನವರಿ 25 ರವರೆಗೆ ವಿಸ್ತರಿಸಲಾಗಿದೆ ಎಂದು ಮೈಸೂರು ನಗರಾಭಿವೃದ್ಧಿ ಪ್ರಾಧಿಕಾರದ ಕಾರ್ಯದರ್ಶಿಯವರು ತಿಳಿಸಿದ್ದಾರೆ.

ವಿದ್ಯಾರ್ಥಿನಿಲಯಗಳ ಪ್ರವೇಶಕ್ಕೆ ಅರ್ಜಿ ಆಹ್ವಾನ

ಚಿಕ್ಕಬಳ್ಳಾಪುರ: ಜಿಲ್ಲೆಯ ಅಲ್ಪಸಂಖ್ಯಾತರ ಕಲ್ಯಾಣ ಇಲಾಖಾ ವತಿಯಿಂದ ಕಾರ್ಯನಿರ್ವಹಿಸುತ್ತಿರುವ ಅಲ್ಪಸಂಖ್ಯಾತರ ಮೆಟ್ರಿಕ್ ನಂತರದ ಬಾಲಕ, ಬಾಲಕಿಯರ ವಿದ್ಯಾರ್ಥಿನಿಲಯಗಳು ಚಿಕ್ಕಬಳ್ಳಾಪುರ ಮತ್ತು ಚಿಂತಾಮಣಿ ತಾಲ್ಲೂಕು ಹಾಗೂ ಅಲ್ಪಸಂಖ್ಯಾತರ ಮೆಟ್ರಿಕ್ ನಂತರದ ಬಾಲಕರ ವಿದ್ಯಾರ್ಥಿನಿಲಯಗಳು ಗೌರಿಬಿದನೂರು ಮತ್ತು ಬಾಗೇಪಲ್ಲಿ ತಾಲ್ಲೂಕುಗಳ 2024-25ನೇ ಶೈಕ್ಷಣಿಕ ಸಾಲಿನ ಪ್ರವೇಶಕ್ಕೆ (ಸಾಮಾನ್ಯ ಪದವಿ ಮಟ್ಟದ ಕೋರ್ಸು, ವೃತ್ತಿಪರ ಕೋರ್ಸು ಮತ್ತು ಸ್ನಾತಕೋತ್ತರ ಕೋರ್ಸಿನ) ಅರ್ಹ ವಿದ್ಯಾರ್ಥಿಗಳಿಂದ ರಾಜ್ಯ ವಿದ್ಯಾರ್ಥಿನಿಲಯ ತಂತ್ರಾಂಶದ (ಖಊಕ ಕಠಡಿಣಚಿಟ) ಆನ್ ಲೈನ್ ಮೂಲಕ ಅರ್ಜಿ ಆಹ್ವಾನಿಸಲಾಗಿದೆ. ಅರ್ಜಿ ಸಲ್ಲಿಸಲು ಜನವರಿ 10 ಕೊನೆ ದಿನಾಂಕವಾಗಿದೆ. ವಿದ್ಯಾರ್ಥಿನಿಲಯಗಳಲ್ಲಿ ಶೇ.75ರಷ್ಟು ಅಲ್ಪಸಂಖ್ಯಾತರ ವಿದ್ಯಾರ್ಥಿಗಳಿಗೆ (ಮುಸ್ಲಿಂ, ಕ್ರೈಸ್ತ, ಜೈನ್, ಪಾರ್ಸಿ, ಬೌದ್ಧ) ಹಾಗೂ ಶೇ 25ರಷ್ಟು ಹಿಂದುಳಿದ ವರ್ಗ, ಪರಿಶಿಷ್ಠ ಜಾತಿ ಮತ್ತು ಪರಿಶಿಷ್ಠ ಪಂಗಡದ ವಿದ್ಯಾರ್ಥಿಗಳಿಗೆ ನೀಡಲಾಗುವುದು. ಹೆಚ್ಚಿನ ಮಾಹಿತಿಗೆ ಜಿಲ್ಲಾ ಅಲ್ಪಸಂಖ್ಯಾತರ ಅಧಿಕಾರಿಗಳ ಕಚೇರಿ, ಜಿಲ್ಲಾಡಳಿತ ಭವನ, ಎಸ್.ಎ8, 2ನೇ ಮಹಡಿ, ಶಿಡ್ಲಘಟ್ಟ ರಸ್ತೆ, ಚಿಕ್ಕಬಳ್ಳಾಪುರ. ದೂರವಾಣಿ:08156-277049. ತಾಲ್ಲೂಕು ವಿಸ್ತರಣಾಧಿಕಾರಿಗಳು, ಸಂಬಂಧಿಸಿದ ನಿಲಯ ಪಾಲಕರನ್ನು ಸಂಪರ್ಕಿಸಬಹುದು.

ಮೊಬೈಲ್ ರಿಪೇರಿ ಸೇವೆ ಉಚಿತ ತರಬೇತಿಗೆ ಅರ್ಜಿ ಆಹ್ವಾನ

ಬೆಂಗಳೂರು ಗ್ರಾಮಾಂತರ: ಶ್ರೀ ಧರ್ಮಸ್ಥಳ ಮಂಜುನಾಥೇಶ್ವರ ಶಿಕ್ಷಣ ಟ್ರಸ್ಟ್ ಮತ್ತು ಕೆನರಾ ಬ್ಯಾಂಕ್‌ನ ಸಹಯೋಗದಲ್ಲಿ ನಡೆಸುತ್ತಿರುವ ರುಡ್‌ಸೆಟ್ ಸಂಸ್ಥೆಯ ವತಿಯಿಂದ ಹಮ್ಮಿಕೊಂಡಿರುವಮೊಬೈಲ್ ರಿಪೇರಿ ಸೇವೆಕುರಿತ 30 ದಿನಗಳ ಉಚಿತ ತರಬೇತಿಯುಜನವರಿ 03ರಿಂದ ಪ್ರಾರಂಭವಾಗಲಿದ್ದು, ಗ್ರಾಮೀಣ ಆಸಕ್ತ ನಿರುದ್ಯೋಗಿ ಯುವಕ-ಯುವತಿಯರು ಅರ್ಜಿ ಸಲ್ಲಿಸಬಹುದಾಗಿದೆ.

ಆಸಕ್ತರು 18 ರಿಂದ 45 ವರ್ಷ ವಯೋಮಾನದವರಾಗಿದ್ದು, ಕನ್ನಡ ಭಾಷೆ ಓದಲು ಮತ್ತು ಬರೆಯಲು ಬಲ್ಲವರಾಗಿರಬೇಕು. ಬಿಪಿಎಲ್ ಕಾರ್ಡ್ ಅಥವಾ ಜಾಬ್ ಕಾರ್ಡ್ ಹಾಗೂ ಆಧಾರ್ ಕಾರ್ಡ್‌ನ್ನು ಕಡ್ಡಾಯವಾಗಿ ಹೊಂದಿರುವ ಗ್ರಾಮೀಣ ಅಭ್ಯರ್ಥಿಗಳಿಗೆ ಆದ್ಯತೆ ನೀಡಲಾಗುವುದು. ಅರ್ಜಿ ಸಲ್ಲಿಸಲುಡಿಸೆಂಬರ್ 31ಕೊನೆಯ ದಿನವಾಗಿದೆ.

ತರಬೇತಿಯು ಕಡ್ಡಾಯವಾಗಿ ವಸತಿಯುತವಾಗಿದ್ದು, ತರಬೇತಿಯ ಅವಧಿಯಲ್ಲಿ ಉಚಿತವಾಗಿ ಊಟ ಮತ್ತು ವಸತಿ ನೀಡಲಾಗುವುದು ಹಾಗೂ ತರಬೇತಿ ಪೂರ್ಣಗೊಂಡ ನಂತರ ಕೇಂದ್ರ, ಸರ್ಕಾರದ ಗ್ರಾಮೀಣಾಭಿವೃದ್ಧಿ ಸಚಿವಾಲಯದಿಂದ ಪ್ರಮಾಣಪತ್ರವನ್ನು ವಿತರಿಸಲಾಗುವುದು.

ಆಸಕ್ತರು ಅರ್ಜಿ ಸಲ್ಲಿಸಲು ಹಾಗೂ ಹೆಚ್ಚಿನ ಮಾಹಿತಿಗಾಗಿ ರುಡ್‌ಸೆಟ್ ಸಂಸ್ಥೆ, ಅರಿಶಿನಕುಂಟೆ, ನೆಲಮಂಗಲ ತಾಲ್ಲೂಕು, ಬೆಂಗಳೂರು ಗ್ರಾಮಾಂತರ ಜಿಲ್ಲೆ, ಮೊಬೈಲ್ ಸಂಖ್ಯೆ: 9740982585 ಅನ್ನು ಸಂಪರ್ಕಿಸಬಹುದಾಗಿದೆ ಎಂದು ರುಡ್‌ಸೆಟ್ ಸಂಸ್ಥೆಯ ಬೆಂಗಳೂರು ಶಾಖೆಯ ನಿರ್ದೇಶಕರಾದ ರವಿಕುಮಾರ ಅವರು ಪ್ರಕಟಣೆಯಲ್ಲಿ ತಿಳಿಸಿದ್ದಾರೆ.

ಅಪೂರ್ಣ ಅರ್ಜಿ ಪೂರ್ಣಗೊಳಿಸಲು ಅವಕಾಶ

ಚಿಕ್ಕಬಳ್ಳಾಪುರ: ಜಿಲ್ಲೆಯ ಬಾಗೇಪಲ್ಲಿ, ಚಿಕ್ಕಬಳ್ಳಾಪುರ, ಗೌರಿಬಿದನೂರು, ಗುಡಿಬಂಡೆ ಮತ್ತು ಶಿಡ್ಲಘಟ್ಟ ತಾಲ್ಲೂಕುಗಳ ಶಿಶು ಅಭಿವೃದ್ಧಿ ಯೋಜನಾ ವ್ಯಾಪ್ತಿಯಲ್ಲಿನ ವಿವಿಧ ಗ್ರಾಮ ಪಂಚಾಯತಿ, ಪಟ್ಟಣ ಪಂಚಾಯತಿ, ಪುರಸಭೆ, ನಗರಸಭೆ ವ್ಯಾಪ್ತಿಯಲ್ಲಿ ಖಾಲಿ ಇರುವ ಒಟ್ಟು 68 ಅಂಗನವಾಡಿ ಕಾರ್ಯಕರ್ತೆ ಹಾಗೂ 217 ಅಂಗನವಾಡಿ ಸಹಾಯಕಿಯರ ಗೌರವ ಸೇವೆ ಹುದ್ದೆಗಳಿಗೆ ಅಧಿಸೂಚನೆ ಹೊರಡಿಸಿ ದಿನಾಂಕ:11.09.2024ರಿಂದ 19.10.2024 ರವರೆಗೆ ಅರ್ಜಿ ಸಲ್ಲಿಸಲು ಕಾಲಾವಕಾಶ ನೀಡಲಾಗಿತ್ತು. ಸರ್ಕಾರದ ಆದೇಶದನ್ವಯ ಅರ್ಜಿ ಸಲ್ಲಿಸುವ 4 ಹಂತಗಳನ್ನು ಪೂರ್ಣಗೊಳಿಸದೆ. ಅಪೂರ್ಣ ಅರ್ಜಿ ಸಲ್ಲಿಸಿದ ಅಭ್ಯರ್ಥಿಗಳಿಗೆ ಮಾತ್ರ ಡಿಸೆಂಬರ್ 26 ರಿಂದ ಜನವರಿ 5 ರವರೆಗೆ ಅರ್ಜಿಗಳನ್ನು ಪೂರ್ಣಗೊಳಿಸಲು ಅವಕಾಶ ನೀಡಲಾಗಿದೆ. 2ನೇ ಹಂತದಲ್ಲಿ ಭಾವಚಿತ್ರ, ಮತ್ತು ಸಹಿ ಅಪ್ ಲೋಡ್ ಮಾಡಬೇಕು. 3ನೇ ಹಂತದಲ್ಲಿ ದಾಖಲಾತಿ ಅಪ್ ಲೋಡ್ ಮಾಡಬೇಕು. 4ನೇ ಹಂತ ಆಧಾರ ಸಂಖ್ಯೆ ನಮೂದಿಸಿ, ಇ-ಹಸ್ತಾಕ್ಷರದೊಂದಿಗೆ ಅರ್ಜಿ ಪೂರ್ಣಗೊಳಿಸಬೇಕು. ಜಿಲ್ಲೆಯ ಅಂಗನವಾಡಿ ಕಾರ್ಯಕರ್ತೆಯರ ಹುದ್ದೆಗೆ 972 ಅಪೂರ್ಣ ಅರ್ಜಿಗಳು ಹಾಗೂ ಸಹಾಯಕಿಯರ ಹುದ್ದೆಗೆ 743 ಅಪೂರ್ಣ ಅರ್ಜಿಗಳು ಸ್ವೀಕೃತವಾಗಿವೆ. ಈ ಅಪೂರ್ಣ ಅರ್ಜಿಗಳ ಪಟ್ಟಿಯನ್ನು ಸಂಬಂಧಿಸಿದ ಶಿಶು ಅಭಿವೃದ್ಧಿ ಯೋಜನಾ ಕಚೇರಿಯ ಸೂಚನಾ ಫಲಕದಲ್ಲಿ ಪ್ರಕಟಿಸಲಾಗಿದೆ. ಹೆಚ್ಚಿನ ಮಾಹಿತಿಗಾಗಿ ತಾಲ್ಲೂಕು ಶಿಶು ಅಭಿವೃದ್ಧಿ ಯೋಜನಾಧಿಕಾರಿಗಳ ಕಚೇರಿ ಅಥವಾ ಉಪನಿರ್ದೇಶಕರ ಕಚೇರಿ, ಮಹಿಳಾ ಮತ್ತು ಮಕ್ಕಳ ಅಭಿವೃದ್ಧಿ ಇಲಾಖೆ, ಚಿಕ್ಕಬಳ್ಳಾಪುರ ದೂರವಾಣಿ ಸಂಖ್ಯೆ:9353567367 ಗೆ ಸಂಪರ್ಕಿಸಬಹುದು ಎಂದು ಮಹಿಳಾ ಮತ್ತು ಮಕ್ಕಳ ಅಭಿವೃದ್ಧಿ ಇಲಾಖೆಯ ಉಪನಿರ್ದೇಶಕರು ಪ್ರಕಟಣೆಯಲ್ಲಿ ತಿಳಿಸಿದ್ದಾರೆ.

ಬೆಂಗಳೂರು ಅಂತರಾಷ್ಟ್ರೀಯ ವಿಮಾನ ನಿಲ್ದಾಣ ಪ್ರದೇಶ ಯೋಜನಾ ಪ್ರಾಧಿಕಾರ, ದೇವನಹಳ್ಳಿ
ನಂ. 333/1, 1ನೇ ಮಹಡಿ, ವಿ.ಜಿ. ಕಾಂಪ್ಲೆಕ್ಸ್, ಸೂಲಿಬೆಲೆ ರಸ್ತೆ, ದೇವನಹಳ್ಳಿ ಟೌನ್, ಬೆಂಗಳೂರು ಗ್ರಾಮಾಂತರ ಜಿಲ್ಲೆ-562 110.

ಸಂ: ಬಿಐಎಪಿಎ/ಟಿಪಿ02/ಭೂಉಬ/12/2017-18/2024-25/2195 ದಿನಾಂಕ: 18.12.2024

ಪ್ರಕಟಣೆ

ಕರ್ನಾಟಕ ನಗರ ಮತ್ತು ಗ್ರಾಮಾಂತರ ಯೋಜನಾ ಕಾಯ್ದೆ 1961 ರ ಕಲಂ 14 (ಎ) ರ ಅಡಿಯಲ್ಲಿ ಈ ಕೆಳಕಂಡ ಅರ್ಜಿದಾರರು ವ್ಯವಸಾಯ ಭೂಉಪಯೋಗ ವಲಯದಿಂದ ವಸತಿ ವಲಯಕ್ಕೆ ಭೂಉಪಯೋಗ ಬದಲಾವಣೆ ಕೋರಿ ಅರ್ಜಿ ಸಲ್ಲಿಸಿರುತ್ತಾರೆ. ಭೂಉಪಯೋಗ ಬದಲಾವಣೆಯ ಪ್ರಸ್ತಾವನೆಯ ವಿವರಗಳು ಈ ಕೆಳಕಂಡಂತೆ ಇರುತ್ತದೆ. ಸದರಿ ಭೂಉಪಯೋಗ ಬದಲಾವಣೆ ಪ್ರಸ್ತಾವನೆ ಬಗ್ಗೆ ಯಾವುದೇ ಆಕ್ಷೇಪಣೆಗಳಿದ್ದರೆ, ಈ ಪ್ರಕಟಣೆ ಪ್ರಕಟವಾದ ದಿನಾಂಕದಿಂದ 15 ದಿವಸಗಳೊಳಗಾಗಿ ಆಕ್ಷೇಪಣೆಗಳನ್ನು ಲಿಖಿತವಾಗಿ ಸದಸ್ಯ ಕಾರ್ಯದರ್ಶಿಗಳು, ಬೆಂಗಳೂರು ಅಂತರಾಷ್ಟ್ರೀಯ ವಿಮಾನ ನಿಲ್ದಾಣ ಪ್ರದೇಶ ಯೋಜನಾ ಪ್ರಾಧಿಕಾರ ದೇವನಹಳ್ಳಿ ಕಛೇರಿಗೆ ಸಲ್ಲಿಸಲು ತಿಳಿಸಲಾಗಿದೆ. ನಿಗಧಿತ ಅವಧಿಯ ನಂತರ ಬರುವ ಯಾವುದೇ ಆಕ್ಷೇಪಣೆಗಳನ್ನು ಪರಿಗಣಿಸುವುದಿಲ್ಲ.

ಕ್ರ.ಸಂ	ಅರ್ಜಿದಾರರ ಹೆಸರು	ತಾಲ್ಲೂಕು	ಹೋಬಳಿ	ಗ್ರಾಮದ ವಿವರ	ಸರ್ವೆ ನಂ.	ವಿಸ್ತೀರ್ಣ ಎ-ಗು	ಮಹಾ ಯೋಜನೆಯ ಪ್ರಕಾರ ಭೂ ಉಪಯೋಗ	ಬದಲಾವಣೆ ಕೋರಿರುವ ಭೂ ಉಪಯೋಗ
1	ಶ್ರೀ ಕೃಷ್ಣಪ್ಪ ಬಿನ್ ಲೇ॥ ಸೊಣ್ಣಪ್ಪ, ಶ್ರೀ ನಂಜಪ್ಪ ಬಿನ್ ಲೇ॥ ಸೊಣ್ಣಪ್ಪ, ಶ್ರೀ ಶಿವಣ್ಣ ಬಿನ್ ಲೇ॥ ಸೊಣ್ಣಪ್ಪ & ಶ್ರೀ ಎಸ್. ನಾರಾಯಣಪ್ಪ ಬಿನ್ ಲೇ॥ ಸೊಣ್ಣಪ್ಪ,	ಯಲಹಂಕ	ಜಾಲ	ಕುದುರೆಗೆರೆ	184 (ಹಳೇ ಸ.ನಂ. 50/ಪಿ10)	5-0	ವ್ಯವಸಾಯ	ವಸತಿ

ಷರಾ :- ಪ್ರಸ್ತಾವನೆಯಲ್ಲಿನ ಅರ್ಜಿದಾರರು ಪ್ರಶ್ನಿತ ಜಮೀನನ್ನು ವ್ಯವಸಾಯ ಉಪಯೋಗಕ್ಕೆ ಬಳಸಿಕೊಳ್ಳಲು ಸಾಧ್ಯವಾಗುತ್ತಿಲ್ಲ, ಹಾಗೂ ಪ್ರಶ್ನಿತ ಜಮೀನಿನ ಪರಿಸರದಲ್ಲಿ ಈಗಾಗಲೇ ವಸತಿ ಉದ್ದೇಶದ ಅಭಿವೃದ್ಧಿಗಳು ಬಂದಿರುವುದರಿಂದ ವಾಸದ ಬೆಳವಣಿಗೆಗೆ ಅತಿ ಹೆಚ್ಚು ಬೇಡಿಕೆ ಇದ್ದು, ಉದ್ದೇಶಿತ ಜಮೀನಿನಲ್ಲಿ ಯೋಜಿತ ಬೆಳವಣಿಗೆಯ ಅಭಿವೃದ್ಧಿಯನ್ನು ಅಭಿವೃದ್ಧಿಪಡಿಸುವುದರಿಂದ ಸುತ್ತಮುತ್ತಲ ಗ್ರಾಮಸ್ಥರಿಗೆ ಉದ್ಯೋಗಾವಕಾಶ ಕಲ್ಪಿಸಿದಂತಾಗುವುದು ಸದರಿ ಜಮೀನು ವ್ಯವಸಾಯ ಭೂಉಪಯೋಗ ವಲಯದಿಂದ ವಸತಿ ವಲಯಕ್ಕೆ ಭೂಉಪಯೋಗ ಬದಲಾವಣೆಗೊಂಡ ನಂತರ ಸದರಿ ಜಮೀನನ್ನು ವಸತಿ ಉದ್ದೇಶಕ್ಕೆ ಭೂಪರಿವರ್ತಿಸಿ, ಪ್ರಾಧಿಕಾರದಿಂದ ಯೋಜನಾಬದ್ಧವಾಗಿ ವಸತಿ ವಿನ್ಯಾಸ ನಕ್ಷೆಗೆ ಅನುಮೋದನೆ ಪಡೆದು ಅಭಿವೃದ್ಧಿಪಡಿಸುವುದರಿಂದ ಅಭಿವೃದ್ಧಿ ಕಾರ್ಯಗಳಿಂದ ಸ್ಥಳೀಯರಿಗೆ ಉದ್ಯೋಗಾವಕಾಶ ಸೃಷ್ಟಿ ಹಾಗೂ ಮೂಲ ಸೌಕರ್ಯ ಅಭಿವೃದ್ಧಿಯಾಗುವುದರಿಂದ ಸಾರ್ವಜನಿಕ ಹಿತಾಸಕ್ತಿ ಅಂಶ ಅಡಗಿದೆ ಎಂದು ತಿಳಿಸುತ್ತಾ ಸದರಿ ಜಮೀನನ್ನು 'ವ್ಯವಸಾಯ ಭೂಉಪಯೋಗ ವಲಯ' ದಿಂದ 'ವಸತಿ ವಲಯ' ಕ್ಕೆ ಭೂಉಪಯೋಗ ಬದಲಾವಣೆ ಮಾಡಿಕೊಳ್ಳಲು ಇಚ್ಛಿಸಿರುವುದಾಗಿ ತಿಳಿಸಿರುತ್ತಾರೆ.

ಸಹಿ/- ನಗರ ಮತ್ತು ಗ್ರಾಮಾಂತರ ಯೋಜನಾ ಜಂಟಿ ನಿರ್ದೇಶಕರು ಹಾಗೂ ಸದಸ್ಯ ಕಾರ್ಯದರ್ಶಿಗಳು, ಬಿ.ಐ.ಎ.ಎ.ಪಿ.ಎ, ದೇವನಹಳ್ಳಿ

ವಾ.ಸಾ.ಸಂ.ಇ/ವಾಪ್ರ/3977/ಎಸ್ಎಸ್‌ಸಿ/2024-25

ಡಾ.ಬಿ.ಆರ್.ಅಂಬೇಡ್ಕರ್ ಡಾ.ಬಾಬು ಜಗಜೀವನರಾಂ ಪ್ರತಿಮೆ ಅನಾವರಣ

ಮೈಸೂರು: ಸಮಾಜ ಕಲ್ಯಾಣ ಹಾಗೂ ಮೈಸೂರು ಜಿಲ್ಲಾ ಉಸ್ತುವಾರಿ ಸಚಿವರಾದ ಡಾ.ಹೆಚ್.ಸಿ.ಮಹದೇವಪ್ಪ ಅವರು ಇಂದು ಮೈಸೂರಿನ ಸಮಾಜ ಕಲ್ಯಾಣ ಇಲಾಖೆಯ ಜಂಟಿ ನಿರ್ದೇಶಕರ ಕಛೇರಿ ಆವರಣದಲ್ಲಿ ''ಡಾ.ಬಿ.ಆರ್.ಅಂಬೇಡ್ಕರ್'' ಅವರು ಮತ್ತು ''ಡಾ.ಬಾಬು ಜಗಜೀವನರಾಂ'' ಅವರ ಪ್ರತಿಮೆ ಅನಾವರಣಗೊಳಿಸಿದರು ಹಾಗೂ ನವೀಕರಣಗೊಂಡ ಕಚೇರಿಯನ್ನು ಉದ್ಘಾಟಿಸಿದರು. ಈ ಸಂದರ್ಭದಲ್ಲಿ ಶಾಸಕರಾದ ಶ್ರೀವತ್ಸ, ವಿಧಾನ ಪರಿಷತ್ ಸದಸ್ಯರಾದ ಸಿ.ಎನ್.ಮಂಜೇಗೌಡ, ಗ್ಯಾರಂಟಿ ಯೋಜನೆಗಳ ಅನುಷ್ಠಾನ ಪ್ರಾಧಿಕಾರದ ಉಪಾಧ್ಯಕ್ಷೆ ಡಾ.ಪುಷ್ಪ ಅಮರನಾಥ್, ಜಿಲ್ಲಾಧಿಕಾರಿ ಜಿ.ಲಕ್ಷ್ಮೀಕಾಂತ ರೆಡ್ಡಿ, ನಗರ ಪೊಲೀಸ್ ಆಯುಕ್ತರಾದ ಸೀಮಾ ಲಾಟ್ಕರ್, ಜಿಲ್ಲಾ ಪಂಚಾಯತ್ ಸಿಇಒ ಕೆ.ಎಂ.ಗಾಯಿತ್ರಿ, ಸಮಾಜ ಕಲ್ಯಾಣ ಇಲಾಖೆಯ ಜಂಟಿ ನಿರ್ದೇಶಕ ರಂಗೇಗೌಡ ಸೇರಿ ಉಪಸ್ಥಿತರಿದ್ದರು.

ವಿದ್ಯುತ್ ವ್ಯತ್ಯಯ

ಚಿಕ್ಕಬಳ್ಳಾಪುರ; ಚಿಂತಾಮಣಿ 220ಕೆವಿ ಸ್ವೀಕರಣಾ ಕೇಂದ್ರದಿಂದ ಹೊರಹೋಗುವ 66ಕೆವಿ ಚಿಂತಾಮಣಿ ತಳಗವಾರ ಮಾರ್ಗದಲ್ಲಿ ಟವರ್ ಕಾಮಗಾರಿಯನ್ನು ಬೃಹತ್ ಕಾಮಗಾರಿ ವಿಭಾಗ, ಕವಿಪ್ರನಿನಿ, ಕೋಲಾರ ರವರು ಹಮ್ಮಿಕೊಂಡಿರುವುದರಿಂದ ಡಿಸೆಂಬರ್ 27 ರಂದು ಬೆಳಿಗ್ಗೆ 10 ಗಂಟೆಯಿಂದ ಮಧ್ಯಾಹ್ನ 1 ಗಂಟೆಯವರೆಗೆ ಚಿಂತಾಮಣಿ 66/11 ಕೆ.ವಿ ಉಪ ಕೇಂದ್ರದ ಎಫ್ 12-ಎಸ್.ಎಂ.ವಿ 11 ಕೆ.ವಿ ಮಾರ್ಗದಿಂದ ವಿದ್ಯುತ್ ಸರಬರಾಜಾಗುವ ಚಿನ್ನಸಂದ್ರ, ದೊಡ್ಡಹಳ್ಳಿ, ಕಾವಲಗಾನಹಳ್ಳಿ, ನಲ್ಲಗುಟ್ಲಹಳ್ಳಿ, ನಾರಾಯನಹಳ್ಳಿ ಹಾಗೂ ಸುತ್ತಮುತ್ತಲಿನ ಗ್ರಾಮಗಳಿಗೆ ವಿದ್ಯುತ್ ಪೂರೈಕೆಯಲ್ಲಿ ವ್ಯತ್ಯಯವಾಗಲಿದ್ದು, ಸಾರ್ವಜನಿಕರು ಸಹಕರಿಸಬೇಕೆಂದು ಚಿಂತಾಮಣಿ ಬೆ.ವಿ.ಕಂನ ಸಹಾಯಕ ಕಾರ್ಯನಿರ್ವಾಹಕ ಇಂಜಿನಿಯರ್ ತಿಳಿಸಿದ್ದಾರೆ.

ವಿದ್ಯಾರ್ಥಿನಿಲಯಗಳಕ್ಕೆ ಅರ್ಜಿ

ಚಿಕ್ಕಬಳ್ಳಾಪುರ: ಜಿಲ್ಲೆಯ ಅಲ್ಪಸಂಖ್ಯಾತರ ಕಲ್ಯಾಣ ಇಲಾಖಾ ವತಿಯಿಂದ ಕಾರ್ಯನಿರ್ವಹಿಸುತ್ತಿರುವ ಅಲ್ಪಸಂಖ್ಯಾತರ ಮೆಟ್ರಿಕ್ ನಂತರದ ಬಾಲಕ, ಬಾಲಕಿಯರ ವಿದ್ಯಾರ್ಥಿನಿಲಯಗಳು ಚಿಕ್ಕಬಳ್ಳಾಪುರ ಮತ್ತು ಚಿಂತಾಮಣಿ ತಾಲ್ಲೂಕು ಹಾಗೂ ಅಲ್ಪಸಂಖ್ಯಾತರ ಮೆಟ್ರಿಕ್ ನಂತರದ ಬಾಲಕರ ವಿದ್ಯಾರ್ಥಿನಿಲಯಗಳು ಗೌರಿಬಿದನೂರು ಮತ್ತು ಬಾಗೇಪಲ್ಲಿ ತಾಲ್ಲೂಕುಗಳ 2024-25ನೇ ಶೈಕ್ಷಣಿಕ ಸಾಲಿನ ಪ್ರವೇಶಕ್ಕೆ (ಸಾಮಾನ್ಯ ಪದವಿ ಮಟ್ಟದ ಕೋರ್ಸು, ವೃತ್ತಿಪರ ಕೋರ್ಸು ಮತ್ತು ಸ್ನಾತಕೋತ್ತರ ಕೋರ್ಸಿನ) ಅರ್ಹ ವಿದ್ಯಾರ್ಥಿಗಳಿಂದ ರಾಜ್ಯ ವಿದ್ಯಾರ್ಥಿನಿಲಯ ತಂತ್ರಾಂಶದ ಆನ್ ಲೈನ್ ಮೂಲಕ ಅರ್ಜಿ ಆಹ್ವಾನಿಸಲಾಗಿದೆ. ಅರ್ಜಿ ಸಲ್ಲಿಸಲು ಜನವರಿ 10 ಕೊನೆ ದಿನಾಂಕವಾಗಿದೆ. ವಿದ್ಯಾರ್ಥಿನಿಲಯಗಳಲ್ಲಿ ಶೇ.75ರಷ್ಟು ಅಲ್ಪಸಂಖ್ಯಾತರ ವಿದ್ಯಾರ್ಥಿಗಳಿಗೆ (ಮುಸ್ಲಿಂ, ಕ್ರೈಸ್ತ, ಜೈನ್, ಪಾರ್ಸಿ, ಬೌದ್ಧ) ಹಾಗೂ ಶೇ 25ರಷ್ಟು ಹಿಂದುಳಿದ ವರ್ಗ, ಪರಿಶಿಷ್ಠ ಜಾತಿ ಮತ್ತು ಪರಿಶಿಷ್ಠ ಪಂಗಡದ ವಿದ್ಯಾರ್ಥಿಗಳಿಗೆ ನೀಡಲಾಗುವುದು. ಆನ್ ಲೈನ್ ವಿಳಾಸ https://shp.karnataka.gov.in ಹೆಚ್ಚಿನ ಮಾಹಿತಿಗೆ ಜಿಲ್ಲಾ ಅಲ್ಪಸಂಖ್ಯಾತರ ಅಧಿಕಾರಿಗಳ ಕಚೇರಿ, ಜಿಲ್ಲಾಡಳಿತ ಭವನ, ಎಸ್.ಎ8, 2ನೇ ಮಹಡಿ, ಶಿಡ್ಲಘಟ್ಟ ರಸ್ತೆ, ಚಿಕ್ಕಬಳ್ಳಾಪುರ. ದೂರವಾಣಿ:08156-277049. ತಾಲ್ಲೂಕು ವಿಸ್ತರಣಾಧಿಕಾರಿಗಳು, ಸಂಬಂಧಿಸಿದ ನಿಲಯ ಪಾಲಕರನ್ನು ಸಂಪರ್ಕಿಸಬಹುದು.

ದರಪಟ್ಟಿ ಆಹ್ವಾನ

ಮೈಸೂರು: ಕೇಂದ್ರ ಕಾರಾಗೃಹ ಮುಖ್ಯ ಅಧೀಕ್ಷಕರ ಕಾರ್ಯಾಲಯದ ವತಿಯಿಂದ ಕೇಂದ್ರ ಕಾರಾಗೃಹದ ತೆಂಗಿನ ಮರಗಳಿಂದ ಉತ್ಪಾದನೆಗೊಂಡು ದಾಸ್ತಾನಿನಲ್ಲಿ ಶೇಖರಣೆಯಾಗಿರುವ 2200 ತೆಂಗಿನ ಕಾಯಿಗಳನ್ನು ಸ್ಥಳೀಯ ಮಾರುಕಟ್ಟೆ ದರದಲ್ಲಿ ಮಾರಾಟ ಮಾಡಲು ಸ್ಥಳೀಯ ವರ್ತಕರಿಂದ ದರಪಟ್ಟಿಯನ್ನು ಆಹ್ವಾನಿಸಲಾಗಿದೆ. ಇಚ್ಛೆಯುಳ್ಳ ಸಂಸ್ಥೆ ಹಾಗೂ ವರ್ತಕರು ದರಪಟ್ಟಿಯನ್ನು ಜನವರಿ 08 ರ ಸಂಜೆ 4 ಗಂಟೆಯೊಳಗೆ ಕೇಂದ್ರ ಕಾರಾಗೃಹದ ಮುಖ್ಯ ಅಧಿಕ್ಷಕರ ಕಛೇರಿಗೆ ಸಲ್ಲಿಸಬೇಕು. ಸದರಿ ದರಪಟ್ಟಿಯನ್ನು ಜನವರಿ 08 ರಂದು ಸಂಜೆ 5.30 ಗಂಟೆಗೆ ಮುಖ್ಯ ಅಧೀಕ್ಷಕರ ಕಚೇರಿಯಲ್ಲಿ ತೆರೆಯಲಾಗುವುದು.

ಸಂಘದ ಪುನಃಶ್ಚೇತನಕ್ಕೆ ಆಹ್ವಾನ

ಮೈಸೂರು: ಶ್ರೀಜಯಚಾಮರಾಜೇಂದ್ರ ಒಡೆಯರ್ ಬಹದ್ದೂರ್ ನಿವೃತ್ತ ಪ್ಯಾಲೇಸ್ ಗಾರ್ಡ್ ವಾದ್ಯಗೋಷ್ಠಿನ ಮತ್ತು ಹಿಂಬಾಲಕರ ಗೃಹ ನಿರ್ಮಾಣ ಸಹಕಾರ ಸಂಘ ನಿ, ಮೈಸೂರು. ಸಹಕಾರ ಸಂಘವನ್ನು ಮೈಸೂರು ಜಿಲ್ಲೆಯ ಸಹಕಾರ ಸಂಘಗಳನ್ನು ಉಪ ನಿಬಂಧಕರು ಸಮಾಪನೆಗೊಳಿಸಿದ್ದ, ಸಂಘದ ನೋಂದಣಿಯನ್ನು ರದ್ದುಗೊಳಿಸಲು ಕ್ರಮವಿಡಲಾಗಿರುತ್ತದೆ. ಒಂದು ವೇಳೆ ಸದರಿ ಸಂಘವನ್ನು ಪುನಃಶ್ಚೇತನಗೊಳಿಸಿಕೊಂಡು ಮುಂದುವರಿಸಿಕೊಂಡು ಹೋಗುವ ಉದ್ದೇಶವಿರುವ ಸಂಘದ ಸದಸ್ಯರು ಅಥವಾ ಸಾರ್ವಜನಿಕರು ಪ್ರಕಟಣೆ ಹೊರಡಿಸಿದ ದಿನಾಂಕದಿಂದ 15 ದಿನದೊಳಗಾಗಿ ಶ್ರೀ ಜಯಚಾಮರಾಜೇಂದ್ರ, ಒಡೆಯರ್ ಬಹದ್ದೂರ್ ನಿವೃತ್ತ ಪ್ಯಾಲೇಸ್ ಗಾರ್ಡ್ ವಾದ್ಯಗೋಷ್ಠಿನ ಮತ್ತು ಹಿಂಬಾಲಕರ ಗೃಹ ನಿರ್ಮಾಣ ಸಹಕಾರ ಸಂಘ ನಿ, ಸಮಾಪನಾಧಿಕಾರಿಯವರನ್ನು ಸಂಪರ್ಕಿಸಬಹುದಾಗಿದೆ. ಪ್ರಕಟಣೆ ದಿನಾಂಕದಿಂದ 15 ದಿವಸದೊಳಗೆ ಸಮಾಪನಾಧಿಕಾರಿಗಳನ್ನು ಸಂಪರ್ಕಿಸದಿದ್ದಲ್ಲಿ ಯಾವುದೇ ಆಪೇಕ್ಷಣೆಗಳು ಯಾರಿಂದಲೂ ಇರುವುದಿಲ್ಲೆಂದು ಪರಿಗಣಿಸಿ ಸಂಘದ ನೋಂದಣಿ ರದ್ದತಿಗೆ ಕ್ರಮವಿಡಲಾಗುವುದು.

29 ರಂದು ವಿಶೇಷ ಕಾರ್ಯಗಾರ

ಮೈಸೂರು: ಯುವ ಸಬಲೀಕರಣ ಮತ್ತು ಕ್ರೀಡಾ ಇಲಾಖೆಯ ವತಿಯಿಂದ ಡಿಸೆಂಬರ್ 29 ರಂದು ಯುವಜನತೆಯನ್ನು ಸಶಕ್ತಗೊಳಿಸುವ ನಿಟ್ಟಿನಲ್ಲಿ ಒತ್ತಡವನ್ನು ಹೇಗೆ ನಿರ್ವಹಿಸಬೇಕು ಮತ್ತು ಯುವಜನತೆಗೆ ಸಂಬಂಧಿಸಿದ ವಿಷಯ ಕುರಿತು ಪೋಷಕರಿಗೆ ವಿಶೇಷ ಕಾರ್ಯಗಾರವನ್ನು ಹಮ್ಮಿಕೊಳ್ಳಲಾಗಿದೆ. ಮೈಸೂರು ಜಿಲ್ಲೆಯ ಪೋಷಕರು ಸದರಿ ಕಾರ್ಯಾಗಾರದಲ್ಲಿ ಭಾಗವಹಿಸಿ ಪ್ರಯೋಜನವನ್ನು ಪಡೆದುಕೊಳ್ಳಬಹುದಾಗಿದ್ದು, ಮೊದಲು ಬಂದ 50 ಪಾಲಕರು /ಪೋಷಕರಿಗೆ (ಕುಟುಂಬದಲ್ಲಿ ಒಬ್ಬರಿಗೆ ಮಾತ್ರ) ಆದ್ಯತೆಯನ್ನು ನೀಡಲಾಗುತ್ತದೆ.ಹೆಚ್ಚಿನ ಮಾಹಿತಿಗಾಗಿ ಯುವ ಸಬಲೀಕರಣ ಮತ್ತು ಕ್ರೀಡಾ ಇಲಾಖೆಯ ಸಹಾಯಕ ನಿರ್ದೇಶಕರು ದೂ.ಸಂ:0821-2564179, ಯುವ ಸ್ಪಂದನ ಕೇಂದ್ರದ ದೂ.ಸಂ:0821-2444922, ಯುವ ಸ್ಪಂದನ ಕೇಂದ್ರದ ಕ್ಷೇತ್ರ ಸಂಪರ್ಕಾಧಿಕಾರಿಗಳಾದ ಆನಂದ ಬಿ. ಸಿ. ಅವರ ಮೊ. ಸಂ: 9632104204 ನ್ನು ಸಂಪರ್ಕಿಸಬಹುದು ಎಂದು ಯುವ ಸಬಲೀಕರಣ ಮತ್ತು ಕ್ರೀಡಾ ಇಲಾಖೆಯ ಸಹಾಯಕ ನಿರ್ದೇಶಕರಾದ ಭಾಸ್ಕರ್ ನಾಯಕ್ ತಿಳಿಸಿದ್ದಾರೆ .

ಕೇಶವ ವಿದ್ಯಾ ಮಂದಿರದಲ್ಲಿ ಬಾಲಸಂಗಮ

ಹುಳಿಯಾರು: ಹುಳಿಯಾರಿನ ಕೇಶವ ವಿದ್ಯಾ ಮಂದಿರ ಹಿರಿಯ ಪ್ರಾಥಮಿಕ ಪಾಠಶಾಲೆಯಲ್ಲಿ ಬುಧವಾರ ಬಾಲಸಂಗಮ ಕಾರ್ಯಕ್ರಮವನ್ನು ಆಯೋಜಿಸಲಾಯಿತು. ಕಾರ್ಯಕ್ರಮದಲ್ಲಿ ಶಾಲಾ ಅಧ್ಯಕ್ಷರಾದ ಟಿ.ಜಯಣ್ಣ ಮಾತನಾಡಿ ಮಕ್ಕಳಿಗೆ ಪಠ್ಯದ ಜೊತೆಗೆ ಪಠ್ಯೇತರ ಚಟುವಟಿಕೆಗಳು ಅತ್ಯವಶ್ಯಕವಾಗಿ ಬೇಕು. ಮಕ್ಕಳ ದೈಹಿಕ, ಮಾನಸಿಕ, ಬೌದ್ಧಿಕ ಬೆಳವಣಿಗೆಗೆ ಮಕ್ಕಳಿಗೆ ನೀತಿ ಕಥೆಗಳು ಶ್ಲೋಕಗಳು, ಆಧ್ಯಾತ್ಮಿಕ ಹಾಗೂ ನೈತಿಕ ವಿಚಾರಗಳು, ಸುಭಾಷಿತಗಳು ಹಾಗೂ ದೇಶಿಯ ಆಟಗಳು ಹಾಗೂ ಸಾಂಸ್ಕೃತಿಕ ಚಟುವಟಿಕೆಗಳು ಅತ್ಯವಶ್ಯಕವಾಗಿ ಬೇಕು ಎಂದು ತಿಳಿಸಿದರು.

ಶಾಲೆಯ ಮುಖ್ಯೋಪಾಧ್ಯಾಯರಾದ ಸನತ್ ಕುಮಾರ್ ಮಾತನಾಡಿ ಬಾಲ ಸಂಗಮ ಕಾರ್ಯಕ್ರಮದ ಉದ್ದೇಶವನ್ನು ಸ್ಪಷ್ಟವಾಗಿ ಮಕ್ಕಳಿಗೆ ತಿಳಿಸಲಾಯಿತು .ನಂತರದಲ್ಲಿ ಪ್ರತಿ ವ್ಯಕ್ತಿಯ ಜೀವನದಲ್ಲಿ ತಂದೆ ತಾಯಿ ಅವರ ಮಹತ್ವ ಎಷ್ಟಿರುತ್ತದೆ ಮತ್ತು ತಂದೆ ತಾಯಿಯರ ತಂದೆ ತಾಯಿಯರ ತ್ಯಾಗವನ್ನು

ನೆನಪಿಸುವ ಹೃದಯ ಸ್ಪರ್ಶಿ ವಿಚಾರವನ್ನು ತಿಳಿಸಿದರು.

ಶಿಕ್ಷಕರಾದ ಶ್ರೀನಿವಾಸ್ ವಿದ್ಯಾರ್ಥಿ ಜೀವನದಲ್ಲಿ ಉಪಯುಕ್ತವಾಗುವ ಸಾಕಷ್ಟು ಶ್ಲೋಕಗಳನ್ನು ಹಾಗೂ ಶಾರದಾಮಾತೆಯ ಹಾಡನ್ನು ಹೇಳಿ ಕೊಡುವ ಮೂಲಕ ಅದರ ಅರ್ಥವನ್ನು ಸ್ಪಷ್ಟವಾಗಿ ತಿಳಿಸಿದರು. ಪರಿಸರ ಮಾಲಿನ್ಯದ ಕುರಿತಾದ ಪರಿಸರ ಜಾಗೃತಿ ನಾಟಕವನ್ನು ಮಾಡಿಸಿದರು.

ಲೀಲಾವತಿ ಅವರು ಕಬೀರರ ದೋಹೆಗಳನ್ನು ಹೇಳಿ ಕೊಡಲಾಯಿತು. ನಂತರ ಶಿಕ್ಷಕರಾದ ರವಿಶಂಕರ್, ಗೀತಾ, ಹಾಗೂ ಸುಮ ಇವರು ಮಕ್ಕಳಿಗೆ ದೇಶಿಯ ಆಟಗಳಾದ ಹಗ್ಗ ಜಗ್ಗಾಟ, ಕಪ್ಪೆ ಓಟ, ಕಬಡ್ಡಿ, ಹಾರಣ್ಣ ತೂರಣ, ಬಲೂನ್ ಹೊಡೆಯುವುದು ಹಾಗೂ ಜ್ಞಾಪಕ ಶಕ್ತಿಗೆ ಸಂಬಂಧಿಸಿದ ಕೆಲವು ಆಟಗಳನ್ನು ಹಾಗೂ ಮಕ್ಕಳಿಂದ ವಿವಿಧ ಸಾಂಸ್ಕೃತಿಕ ಕಾರ್ಯಕ್ರಮಗಳನ್ನು ಮಾಡಿಸಲಾಯಿತು.

ಪರಿಶಿಷ್ಟ ಜಾತಿ, ಪಂಗಡ, ಆದಿವಾಸಿ ಮತ್ತು ಹಿಂದುಳಿದ ವರ್ಗಗಳ ಅಲೆಮಾರಿ ಜನಾಂಗದವರ ಕುಂದು ಕೊರತೆ ಸಭೆ

ಮೈಸೂರು: ಅಲೆಮಾರಿ ಹಾಗೂ ಆದಿವಾಸಿ ಸಮುದಾಯದ ಜನರು ನಿವೇಶನ, ಶೌಚಾಲಯ ಮತ್ತು ಕುಡಿಯುವ ನೀರು ಸೇರಿದಂತೆ ಹಲವಾರು ಸಮಸ್ಯೆಗಳನ್ನು ಎದುರಿಸುತ್ತಿರುವುದು ನಮ್ಮ ಗಮನಕ್ಕೆ ಬಂದಿದ್ದು,ಈ ಸಮಸ್ಯೆಗಳಿಗೆ ಶೀಘ್ರದಲ್ಲಿ ಪರಿಹಾರವನ್ನು ನೀಡಿ ಬಗೆಹರಿಸಲಾಗುವುದು ಎಂದು ಪರಿಶಿಷ್ಟ ಜಾತಿ, ಪರಿಶಿಷ್ಟ ಪಂಗಡ, ಆದಿವಾಸಿ ಮತ್ತು ಹಿಂದುಳಿದ ವರ್ಗಗಳ ಅಲೆಮಾರಿ ಸಮುದಾಯಗಳ ಅಧ್ಯಕ್ಷರಾದ ಸಿ.ಎಸ್. ದ್ವಾರಕನಾಥ್ ಅವರು ಹೇಳಿದರು.ಸಮಾಜ ಕಲ್ಯಾಣ ಇಲಾಖೆಯ ವತಿಯಿಂದ ಜಿಲ್ಲಾ ಪಂಚಾಯತ್‌ನ ನಜೀರ್ ಸಾಬ್ ಸಭಾಂಗಣದಲ್ಲಿ ನಡೆದ ಪರಿಶಿಷ್ಟ ಜಾತಿ, ಪರಿಶಿಷ್ಟ ಪಂಗಡ, ಆದಿವಾಸಿ ಮತ್ತು ಹಿಂದುಳಿದ ವರ್ಗಗಳ ಅಲೆಮಾರಿ ಸಮುದಾಯಗಳ ಜನಾಂಗದವರ ಕುಂದು ಕೊರತೆ ಸಭೆಯಲ್ಲಿ ಮಾತನಾಡಿದ ಅವರು, ಅಲೆಮಾರಿ ಹಾಗೂ ಆದಿವಾಸಿಗಳ ಸಮಸ್ಯೆಗಳು ಬೇರೆ ಬೇರೆಯಾಗಿದೆ. ಪ್ರಸ್ತುತ ಆದಿವಾಸಿಗಳು ವಿವಿಧ ರೀತಿಯ ಆರೋಗ್ಯದ ಸಮಸ್ಯೆಗಳಿಂದ ಸಾವಿನ ಕಡೆ ಮುಖ ಮಾಡುತ್ತಿದ್ದು, ಇದರ ಬಗ್ಗೆ ಜಿಲ್ಲಾಡಳಿತ ವಿಶೇಷ ಗಮನ ವಹಿಸಿ ಅವರಿಗೆ ಆರೋಗ್ಯ ಭದ್ರತೆಯನ್ನು ಒದಗಿಸಿಕೊಡಬೇಕು ಎಂದು ಹೇಳಿದರು.

ಇಂದು ನಡೆದ ಕುಂದು ಕೊರತೆ ಸಭೆಯಲ್ಲಿ ಬೆಳಕಿಗೆ ಬಾರದ ಸಮಸ್ಯೆಗಳನ್ನು ಅಧಿಕಾರಿಗಳ ಗಮನಕ್ಕೆ ತರುವ ಕೆಲಸವಾಗಿದೆ. ಅದರಲ್ಲಿ ಜಾತಿ ಪ್ರಮಾಣ ಪತ್ರದ ಸಮಸ್ಯೆ, ಭೂಮಿ ಸಮಸ್ಯೆ, ವಿದ್ಯುತ್ ಸಮಸ್ಯೆ, ರುದ್ರ ಭೂಮಿ ಸಮಸ್ಯೆ ಸೇರಿದಂತೆ ಇನ್ನಿತರ ಗಂಭೀರ ಸಮಸ್ಯೆಗಳ ಬಗ್ಗೆ ಅರಿವಾಗಿದ್ದು, ಶೀಘ್ರದಲ್ಲಿ ಸಮಸ್ಯೆಗಳಿಗೆ ಪರಿಹಾರವನ್ನು ಒದಗಿಸಲಾಗುವುದು. ಈ ನಿಟ್ಟಿನಲ್ಲಿ ಮುಂಬರುವ ತಿಂಗಳಲ್ಲಿ ಸಮಸ್ಯೆಗಳ ಕುರಿತು ಕೈಗೊಂಡ ಕ್ರಮಗಳ ಬಗ್ಗೆ ಜಿಲ್ಲಾಧಿಕಾರಿಗಳ ಅಧ್ಯಕ್ಷತೆಯಲ್ಲಿ ಸಭೆ ನಡೆಸಿ, ಸಮಸ್ಯೆ ಬಗೆಹರಿಸಲಾಗುವುದು ಎಂದು ಹೇಳಿದರು. ಅಲೆಮಾರಿ ಹಾಗೂ ಆದಿವಾಸಿಗಳನ್ನು ಸೇರಿಸಿ ಆಯೋಗವನ್ನು ಸ್ಥಾಪಿಸಲು ಯೋಜಿಸಲಾಗಿದ್ದು, ಜನಾಂಗದಲ್ಲಿರುವ ಗೊಂದಲಗಳಿಂದಾಗಿ ತಡವಾಗುತ್ತಿದೆ. ಹಾಗಾಗಿ ಇದನ್ನು ಗಂಭೀರವಾಗಿ ಪರಿಗಣಿಸಿ ಗೊಂದಲಗಳನ್ನು ಮುಕ್ತವಾಗಿಸಿ ನಂತರ ಆಯೋಗದ ರಚನೆಯನ್ನು ಕಾರ್ಯರೂಪಕ್ಕೆ ತರಲಾಗುವುದು ಎಂದು ತಿಳಿಸಿದರು. ಸಭೆಯ ಅಧ್ಯಕ್ಷತೆ ವಹಿಸಿ ಮಾತನಾಡಿದ ಜಿಲ್ಲಾಧಿಕಾರಿಗಳಾದ ಜಿ. ಲಕ್ಷ್ಮೀಕಾಂತ ರೆಡ್ಡಿ ಅವರು, ಎಲ್ಲಾ ಅಲೆಮಾರಿ ಸಮುದಾಯದವರು ತಮ್ಮ ತಮ್ಮ ಸಮುದಾಯಗಳ ಸಮಸ್ಯೆಗಳನ್ನು ನಮ್ಮ ಗಮನಕ್ಕೆ ತಂದಿದ್ದೀರಾ. ತಮ್ಮ ಎಲ್ಲಾ ಸಮಸ್ಯೆಗಳನ್ನೂ ಜಿಲ್ಲಾಡಳಿತ ಗಂಭೀರವಾಗಿ ಪರಿಗಣಿಸಿದ್ದು, ತಮ್ಮ ಮನವಿಗಳನ್ನು ಸಂಬಂಧಿಸಿದ ತಹಶೀಲ್ದಾರ್ ಅವರಿಗೆ ಕಳುಹಿಸಲಾಗುವುದು. ತಮ್ಮ ಮನವಿಗಳಿಗೆ ನಂಬರ್ ಕೊಟ್ಟು ಅವುಗಳನ್ನು ಒಂದು ತಿಂಗಳ ಒಳಗೆ ಪರಿಹರಿಸಲಾಗುವುದು. ನಂತರ ಸಭೆ ಕರೆದು ಈ ಸಮಸ್ಯೆಗಳ ಪರಿಹಾರ ಕುರಿತು ಪರಿಶೀಲನಾ ಸಭೆ ನಡೆಸಲಾಗುವುದು ಎಂದು ತಿಳಿಸಿದರು. ಜಿಲ್ಲೆಯ ಎಲ್ಲಾ ತಾಲ್ಲೂಕಿನ ತಹಸೀಲ್ದಾರ್ ಹಾಗೂ ಇಒ ಗಳು ತಮ್ಮ ತಮ್ಮ ವ್ಯಾಪ್ತಿಗೆ ಬರುವಂತಹ ಸಮಸ್ಯೆಗಳಿರುವ ಸ್ಥಳಗಳಿಗೆ ಭೇಟಿನೀಡಿ ತಮ್ಮ ಹಂತದಲ್ಲಿ ಪರಿಹಾರಗೊಳ್ಳುವ ಸಮಸ್ಯೆಗಳನ್ನು ತ್ವರಿತವಾಗಿ ಬಗೆಹರಿಸಿ, ಅದರ ವರದಿಯನ್ನು ನೀಡಬೇಕು ಎಂದು ಅಧಿಕಾರಿಗಳಿಗೆ ಸೂಚಿಸಿದರು.ಈ ಸಂದರ್ಭದಲ್ಲಿ ಪರಿಶಿಷ್ಟ ಜಾತಿ, ಪರಿಶಿಷ್ಟ ಪಂಗಡ, ಆದಿವಾಸಿ ಮತ್ತು ಹಿಂದುಳಿದ ವರ್ಗಗಳ ಅಲೆಮಾರಿಯ ಕೊರಜ, ಅಕ್ಕಿ-ಪಿಕ್ಕಿ, ಯಳವ, ದೊಂಬರ, ಕೊರ್ಮ, ಜೇನು ಕುರುಬ, ಸೋಲಿಗ ಸೇರಿದಂತೆ ಇನ್ನಿತರ ಸಮುದಾಯದ ಜನರು ತಮ್ಮಲ್ಲಿರುವ ನಿವೇಶನ, ಕುಡಿಯುವ ನೀರು, ಚರಂಡಿ, ರುದ್ರ ಭೂಮಿ ಹಾಗೂ ವಿದ್ಯುತ್ ಸೇರಿದಂತೆ ಹಲವಾರು ಸಮಸ್ಯೆಗಳ ಅಹವಾಲುಗಳನ್ನು ಲಿಖಿತ ರೂಪದಲ್ಲಿ ಜಿಲ್ಲಾಧಿಕಾರಿಗಳಿಗೆ ನೀಡಿದರು.

ದಸರಾ ವಸ್ತು ಪ್ರದರ್ಶನ: ವಿವಿಧ ಸಾಂಸ್ಕೃತಿಕ ಕಾರ್ಯಕ್ರಮ ಆಯೋಜನೆ

ಮೈಸೂರು: ಕರ್ನಾಟಕ ವಸ್ತುಪ್ರದರ್ಶನ ಪ್ರಾಧಿಕಾರದ ವತಿಯಿಂದ ದಸರಾ ವಸ್ತುಪ್ರದರ್ಶನ ಅಂಗವಾಗಿ ಡಿಸೆಂಬರ್ 26 ರಿಂದ 29 ರವರೆಗೆ ದಸರಾ ವಸ್ತು ಪ್ರದರ್ಶನ ಪ್ರಾಧಿಕಾರದ ಗಾನಕೋಗಿಲೆ ಪಿ.ಕಾಳಿಂಗರಾವ್ ರಂಗಮಂಟಪದಲ್ಲಿ ವಿವಿಧ ಸಾಂಸ್ಕೃತಿಕ ಕಾರ್ಯಕ್ರಮಗಳನ್ನು ಆಯೋಜಿಸಲಾಗಿದೆ. ಡಿಸೆಂಬರ್ 26 ರಂದು ಸಂಜೆ 5 ಗಂಟೆಯಿಂದ 6 ಗಂಟೆಯವರೆಗೆ ಕ್ಯಾತಮಾರನಹಳ್ಳಿಯ ಮಹಾದೇವಸ್ವಾಮಿ ಹಾಗೂ ತಂಡದವರಿಂದ ಭಕ್ತಿಗೀತೆ, ಸಂಜೆ 6 ಗಂಟೆಯಿಂದ 7 ಗಂಟೆಯವರೆಗೆ ಪುಷ್ಪ ನಾಟ್ಯ ಸ್ವರಾಂಜಲಿ ತಂಡದವರಿಂದ ಸುಗಮ ಸಂಗೀತ, ಸಂಜೆ 7 ಗಂಟೆಯಿಂದ 8 ಗಂಟೆಯವರೆಗೆ ಅಪರ ಜಿಲ್ಲಾಧಿಕಾರಿಗಳ ಕಚೇರಿ ತಂಡದವರಿಂದ ರಸಮಂಜರಿ ಕಾರ್ಯಕ್ರಮ ಹಾಗೂ ರಾತ್ರಿ 8 ಗಂಟೆಯಿಂದ 9:30 ರವರೆಗೆ ಮೈಸೂರಿನ ಚಿದಂಬರ ನಟೇಶ ನಾಟ್ಯ ಶಾಲೆಯ ಸುನಿತ ಎಸ್.ಎನ್ ಅವರಿಂದ ನೃತ್ಯ ವೈಭವ ಕಾರ್ಯಕ್ರಮ ನಡೆಯಲಿದೆ. ಡಿಸೆಂಬರ್ 27 ರಂದು ಸಂಜೆ 4 ರಿಂದ 5 ಗಂಟೆಯವರೆಗೆ ಸ್ನೇಹಭಾರತಿ ಮಹಿಳಾ ಸಮಾಜದಿಂದ ಭಕ್ತಿ-ಭಾವಗೀತೆ, ಸಂಜೆ 5 ರಿಂದ 6 ಗಂಟೆಯವರೆಗೆ ಈಶ್ವರಿ ಭಜನಾ ಮಂಡಳಿಯ ಮಂಜುಳ ಎಸ್.ಎನ್ ಅವರಿಂದ ದೇವರನಾಮ ಕಾರ್ಯಕ್ರಮ, ಸಂಜೆ 6 ರಿಂದ 7 ಗಂಟೆಯವರೆಗೆ ಶ್ರೀ ವಿನಾಯಕ ನೃತ್ಯ ಶಾಲೆ-ಕೋಟೆ ಕನಕಪುರದ ಕೆ.ವಿಜಯಲಕ್ಷ್ಮೀ ಪ್ರಕಾಶ್ ರವರಿಂದ ಭರತನಾಟ್ಯ, ರಾತ್ರಿ 7 ಗಂಟೆಯಿಂದ 8 ಗಂಟೆಯವರೆಗೆ ಸ್ವರ್ಣ ನಾಗರಾಜ್ ಮತ್ತು ತಂಡದಿಂದ ಜಾನಪದ ಗೀತಗಾಯನ ಕಾರ್ಯಕ್ರಮ, ರಾತ್ರಿ 8.15 ಗಂಟೆಯಿಂದ 9.30 ರವರೆಗೆ ರವಿರಾಜ್. ಎಸ್ ಹಾಸು ಹಾಗೂ ತಂಡದಿಂದ ಗಜಲ್ ಸಂಗೀತ ಕಾರ್ಯಕ್ರಮ ನಡೆಯಲಿದೆ. ಡಿಸೆಂಬರ್ 28 ರಂದು ಸಂಜೆ 5 ಗಂಟೆಯಿಂದ ''ತಿಬ್ಬಾಸ್ ಗ್ರೂಪ್ ವತಿಯಿಂದ ಮಾಡೆಲಿಂಗ್ ಷೋ'' ಕಾರ್ಯಕ್ರಮ, ಡಿಸೆಂಬರ್ 29 ರಂದು ಸಂಜೆ 4 ಗಂಟೆಯಿಂದ 9.30 ರವರೆಗೆ ಭಾರತದ ವಧುಗಳ ಹಾಗೂ ಮಕ್ಕಳ ವೇಷ-ಭೂಷಣ ಸ್ಪರ್ಧೆಯನ್ನು ಏರ್ಪಡಿಸಲಾಗಿದೆ ಎಂದು ಕರ್ನಾಟಕ ವಸ್ತು ಪ್ರದರ್ಶನ ಪ್ರಾಧಿಕಾರದ ಮುಖ್ಯ ಕಾರ್ಯನಿರ್ವಹಣಾಧಿಕಾರಿಗಳು ಪ್ರಕಟಣೆಯಲ್ಲಿ ತಿಳಿಸಿದ್ದಾರೆ.

ಯುವತಿಯ ಪತ್ತೆಗೆ ಮನವಿ

ಚಿಕ್ಕಬಳ್ಳಾಪುರ: ಕೋಲಾರ ತಾಲ್ಲೂಕಿನ ಹೊನ್ನೇನಹಳ್ಳಿ ಗ್ರಾಮದ ನಿವಾಸಿ 19 ವರ್ಷದ ಅಭಿನಯ .ಎಸ್ ಎಂಬ ಯುವತಿ ಡಿಸೆಂಬರ್ 19 ರಂದು ಚಿಕ್ಕಬಳ್ಳಾಪುರ ನಗರದ ಪೊಲೀಸ್ ಕ್ವಾಟ್ರಸ್ :2 ಬ್ಲಾಕ್ ನಲ್ಲಿರುವ ಅವರ ದೊಡ್ಡಪ್ಪ ರವರ ಮನೆಗೆ ಹೋಗುವುದಾಗಿ ಹೇಳಿ ಬಂದವಳು ನಾಪತ್ತೆಯಾಗಿದ್ದಾರೆ ಎಂದು ಪೊಲೀಸ್ ಠಾಣೆಯಲ್ಲಿ ಅವರ ತಂದೆ ನೀಡಿದ ದೂರಿನ ಮೇರೆಗೆ ಪ್ರಕರಣ ದಾಖಲಾಗಿದೆ. ಚಹರೆ: ಅಭಿನಯ ಎಸ್, ವಯಸ್ಸು19 ವರ್ಷ, ಗೋಧಿ ಮೈ ಬಣ್ಣ, ಸಾಧಾರಣ ಮೈ ಕಟ್ಟು, ಗುಂಡು ಮುಖ, 5.2 ಅಡಿ ಎತ್ತರ, ಚೂಡಿದಾರ್ ಧರಿಸಿದ್ದು, ಕನ್ನಡ, ತೆಲುಗು ಮಾತನಾಡುತ್ತಾಳೆ. ಈ ಯುವತಿ ಬಗ್ಗೆ ಸುಳಿವು ಸಿಕ್ಕಿದಲ್ಲಿ ಚಿಕ್ಕಬಳ್ಳಾಪುರ ಮಹಿಳಾ ಪೊಲೀಸ್ ಠಾಣೆಗೆ ಸಂಪರ್ಕಿಸಬಹುದೆಂದು ಚಿಕ್ಕಬಳ್ಳಾಪುರ ಮಹಿಳಾ ಪೊಲೀಸ್ ಠಾಣಾಧಿಕಾರಿಗಳು ಪ್ರಕಟಣೆಯಲ್ಲಿ ತಿಳಿಸಿದ್ದಾರೆ.

ತಜ್ಞ ವೈದ್ಯರ ಹುದ್ದೆಗಳಿಗೆ ಅರ್ಜಿ ಆಹ್ವಾನ

ಚಿಕ್ಕಬಳ್ಳಾಪುರ: ರಾಜ್ಯದ ಗ್ರಾಮೀಣ ಪ್ರದೇಶಗಳಲ್ಲಿ ಆರೋಗ್ಯ ವ್ಯವಸ್ಥೆಯನ್ನು ಬಲಪಡಿಸಲು ರಾಷ್ಟ್ರೀಯ ಆರೋಗ್ಯ ಅಭಿಯಾನ ಅನುದಾನದಲ್ಲಿ ಕಟ್ಟಡ ನಿರ್ಮಾಣ ಮಾಡಲಾದ 15 ಪ್ರಾಥಮಿಕ ಆರೋಗ್ಯ ಕೇಂದ್ರಗಳನ್ನು ಸಮುದಾಯ ಆರೋಗ್ಯ ಕೇಂದ್ರಗಳನ್ನಾಗಿ ಮೇಲ್ದರ್ಜೆಗೇರಿಸಲಾಗಿದೆ ಈ ಪೈಕಿ ಹೊಸೂರಿನ ಸಮುದಾಯ ಆರೋಗ್ಯ ಕೇಂದ್ರದಲ್ಲಿ ಖಾಲಿ ಇರುವ ತಜ್ಞ ವೈದ್ಯರ ಹುದ್ದೆಗಳನ್ನು ಖಾಯಂ ಹುದ್ದೆಗಳು ಭರ್ತಿಯಾಗುವವರೆಗೂ ಗುತ್ತಿಗೆ ಆಧಾರದಲ್ಲಿ ''ಆಧ್ಯತೆಯ ಮೇರೆಗೆ'' ಪಡೆಯಲು ಆನ್ ಲೈನ್ ಮೂಲಕ ಅರ್ಜಿ ಆಹ್ವಾನಿಸಲಾಗಿದೆ. ಅರ್ಜಿ, ಖಾಲಿ ಸ್ಥಳಗಳ ವಿವರಗಳು ಮತ್ತು ಇತರೆ ಮಾಹಿತಿಯನ್ನು www.chikkaballapur.nic.in ನಲ್ಲಿ ಪಡಯಬಹುದಾಗಿದೆ. ಅರ್ಜಿಗಳನ್ನು ಜನವರಿ 9 ರಂದು ಸಂಜೆ 5 ಗಂಟೆಯೊಳಗೆ ಅಗತ್ಯ ದಾಖಲೆಗಳೊಂದಿಗೆ ಅಪ್ ಲೋಡ್ ಮಾಡತಕ್ಕದ್ದು ಹಾಗೂ ಎಲ್ಲಾ ಅರ್ಜಿದಾರರು ಜನವರಿ 10 ರಂದು ಬೆಳಿಗ್ಗೆ 11 ಗಂಟೆಗೆ ಜಿಲ್ಲಾ ಆರೋಗ್ಯ ಮತ್ತು ಕುಟುಂಬ ಕಲ್ಯಾಣಾಧಿಕಾರಿಗಳ ಕಚೇರಿಯಲ್ಲಿ ಮೂಲ ದಾಖಲೆಗಳೊಂದಿಗೆ ಪರಿಶೀಲನೆಗಾಗಿ ಖುದ್ದಾಗಿ ಹಾಜರಾಗತಕ್ಕದ್ದು ಎಂದು ಜಿಲ್ಲಾ ಆರೋಗ್ಯ ಮತ್ತು ಕುಟುಂಬ ಕಲ್ಯಾಣಾಧಿಕಾರಿ ಡಾ. ಮಹೇಶ್ ಕುಮಾರ್ ರವರು ಪ್ರಕಟಣೆಯಲ್ಲಿ ತಿಳಿಸಿದ್ದಾರೆ.

ಗಾಂಧೀಜಿ ಅವರ ಪುತ್ಥಳಿ ಅನಾವರಣಗೊಳಿಸಿದ ಸಿಎಂ

ಬೆಂಗಳೂರು: ಬೆಳಗಾವಿಯಲ್ಲಿ 1924 ರಲ್ಲಿ ಮಹಾತ್ಮಾ ಗಾಂಧೀಜಿಯವರ ಅಧ್ಯಕ್ಷತೆಯಲ್ಲಿ ಜರುಗಿದ ಕಾಂಗ್ರೆಸ್ ಅಧಿವೇಶನದ ಶತಮಾನೋತ್ಸವ ಅಂಗವಾಗಿ ಬೆಳಗಾವಿ ನಗರದ ಟಿಳಕವಾಡಿಯ ವೀರಸೌಧದಲ್ಲಿ ಮುಖ್ಯಮಂತ್ರಿ ಸಿದ್ದರಾಮಯ್ಯನವರು ಮಹಾತ್ಮಾ ಗಾಂಧೀಜಿಯವರ ಪುತ್ಥಳಿ ಅನಾವರಣಗೊಳಿಸಿದರು.

ಇದೇ ಸಂದರ್ಭದಲ್ಲಿ ನವೀಕೃತ ಫೋಟೋ ಗ್ಯಾಲರಿಯನ್ನು ಉಪ ಮುಖ್ಯಮಂತ್ರಿ ಡಿ.ಕೆ.ಶಿವಕುಮಾರ್ ಅವರು ಲೋಕಾರ್ಪಣೆಗೊಳಿಸಿದರು. ಈ ಸಂದರ್ಭದಲ್ಲಿ ಸಚಿವರಾದ ಎಚ್.ಕೆ.ಪಾಟೀಲ, ಎಂ.ಬಿ.ಪಾಟೀಲ, ಎಚ್.ಸಿ.ಮಹದೇವಪ್ಪ, ಲಕ್ಷ್ಮೀ ಹೆಬ್ಬಾಳಕರ್, ಶರಣಪ್ರಕಾಶ್ ದರ್ಶನಾಪುರ, ಕೆ.ಎಚ್.ಮುನಿಯಪ್ಪ, ಶಾಸಕರಾದ ಆಸಿಫ್ (ರಾಜು) ಸೇಠ್, ಪರಿಷತ್ ಸದಸ್ಯ ಚನ್ನರಾಜ್ ಹಟ್ಟಿಹೊಳಿ, ಮಾಜಿ ಮುಖ್ಯಮಂತ್ರಿ ವೀರಪ್ಪ ಮೊಯ್ಲಿ, ಮಾಜಿ ಸಚಿವರು ಹಾಗೂ ಶಾಸಕರಾದ ಆರ್ .ವಿ.ದೇಶಪಾಂಡೆ, ವಾರ್ತಾ ಇಲಾಖೆಯ ಕಾರ್ಯದರ್ಶಿ ಕಾವೇರಿ ಬಿ.ಬಿ., ಆಯುಕ್ತರಾದ ಹೇಮಂತ್ ನಿಂಬಾಳ್ಕರ್, ಜಿಲ್ಲಾಧಿಕಾರಿ ಮೊಹಮ್ಮದ್ ರೋಷನ್, ಜಿಲ್ಲಾ ಪಂಚಾಯತ್ ಸಿಇಓ ರಾಹುಲ್ ಶಿಂಧೆ, ವಾರ್ತಾ ಇಲಾಖೆಯ ಜಂಟಿ ನಿರ್ದೇಶಕರಾದ ಮಂಜುನಾಥ ಡೊಳ್ಳಿನ್, ಉಪ ನಿರ್ದೇಶಕರಾದ ಗುರುನಾಥ ಕಡಬೂರ ಮತ್ತಿತರರು ಉಪಸ್ಥಿತರಿದ್ದರು.

ಹೈನುಗಾರಿಕೆಗೆ ನಬಾರ್ಡ್‌ನಿಂದ ಸಹಾಯಧನ

ಹುಳಿಯಾರು: ರೈತರು ಕೃಷಿಗೆ ಪೂರಕವಾದ ಹೈನುಗಾರಿಕೆ ಕುರಿ, ಮೊಲ, ಕೋಳಿ, ಹಂದಿ ಸಾಕಾಣಿಕೆಗೆ ಬ್ಯಾಂಕುಗಳಿಂದ ಪಡೆದ ಸಾಲಕ್ಕೆ ನಬಾರ್ಡ್‌ನಿಂದ ಶೇಕಡ 25 ಹಾಗೂ 33 ದರದಲ್ಲಿ ಸಹಾಯಧನ ದೊರೆಯಲಿದೆ ಎಂದು ಚಿಕ್ಕನಾಯಕನಹಳ್ಳಿ ಭಾರತೀಯ ಸ್ಟೇಟ್ ಬ್ಯಾಂಕ್‌ನ ವ್ಯವಸ್ಥಾಪಕರಾದ ಅರುಣ್ ತಿಳಿಸಿದರು.

ಗ್ರಾಮ ಪಂಚಾಯಿತಿ ಮುದ್ದೇನಹಳ್ಳಿ ಹಾಗೂ ಆರ್ಥಿಕ ಸಾಕ್ಷರತಾ ಕೇಂದ್ರ, ಚಿಕ್ಕನಾಯಕನಹಳ್ಳಿ ಇವರು ಜಂಟಿಯಾಗಿ ಇತ್ತೀಚೆಗೆ ಏರ್ಪಡಿಸಿದ್ದ ಜನ ಸುರಕ್ಷಾ ಅಭಿಯಾನದಲ್ಲಿ ಮಾತನಾಡಿ ಇದರ ಪ್ರಯೋಜನವನ್ನು ರೈತರು ಪಡೆದುಕೊಳ್ಳಬೇಕೆಂದು ಕರೆ ನೀಡಿದರು. ಚಿಕ್ಕನಾಯಕನಹಳ್ಳಿ ಕರ್ನಾಟಕ ಗ್ರಾಮೀಣ ಬ್ಯಾಂಕಿನ ವ್ಯವಸ್ಥಾಪಕರಾದ ಶಂಕರ್ ರಾವ್ ಅತಿಥಿಯಾಗಿ ಮಾತನಾಡುತ್ತಾ ಎಲ್ಲಾ ಬ್ಯಾಂಕುಗಳು ಕಡಿಮೆ ಬಡ್ಡಿ ದರದಲ್ಲಿ ಮೂರು ಲಕ್ಷದವರೆವಿಗೂ ಕಿಸಾನ್ ಕ್ರೆಡಿಟ್ ಕಾರ್ಡ್ ಸಾಲ ನೀಡುತ್ತಿದ್ದು ಎಲ್ಲ ವರ್ಗದ ರೈತರು ಇದರ ಪ್ರಯೋಜನ ಪಡೆದುಕೊಳ್ಳಬೇಕೆಂದು ಸಲಹೆ ನೀಡಿದರು. ಆರ್ಥಿಕ ಸಾಕ್ಷರತಾ ಸಲಹೆಗಾರರಾದ ಆರ್. ಎಂ.ಕುಮಾರಸ್ವಾಮಿ ಪ್ರಧಾನಮಂತ್ರಿ ಸುರಕ್ಷಾ ಹಾಗೂ ಜೀವನ ಜ್ಯೋತಿ ವಿಮಾ ಯೋಜನೆಗಳ ಬಗ್ಗೆ ಮಾಹಿತಿ ನೀಡಿದರು. ಮಹಿಳಾ ಮತ್ತು ಶಿಶು ಅಭಿವೃದ್ಧಿ ಅಧಿಕಾರಿ ಹೊನ್ನಪ್ಪ ಅಧ್ಯಕ್ಷತೆ ವಹಿಸಿದ್ದರು. ಮುದ್ದೇನಹಳ್ಳಿ ಗ್ರಾಮ ಪಂಚಾಯಿತಿಯ ಪಂಚಾಯಿತಿ ಅಭಿವೃದ್ಧಿ ಅಧಿಕಾರಿಗಳಾದ ಶಿವಕುಮಾರ್, ಸದಸ್ಯರುಗಳಾದ ಚಂದ್ರಯ್ಯ, ಫಾತಿಮಾ, ಮರುಳಸಿದ್ದಪ್ಪ ಸಿಬ್ಬಂದಿಗಳಾದ ಹರೀಶ್, ನವೀನ್, ಗ್ರಂಥಪಾಲಕಿ ರೂಪ, ಸ್ವಸಹಾಯ ಸಂಘದ ಪ್ರತಿನಿಧಿಗಳಾದ ಮೋಹನ್ ಕುಮಾರಿ, ರತ್ನಮ್ಮ, ಸುಜಾತಾ, ಕಾಳಮ್ಮ, ಶ್ವೇತ ಮುಂತಾದವರು ಉಪಸ್ಥಿತರಿದ್ದರು.

29ರಂದುಗೆಜೆಟೆಡ್ ಪ್ರೊಬೇಷನರ್ ಪರೀಕ್ಷೆಗೆ ಸಿದ್ಧತೆ ಮಾಡಿಕೊಳ್ಳಿ

ಮಂಡ್ಯ: ಜಿಲ್ಲೆಯಲ್ಲಿಡಿಸೆಂಬರ್ 29 ರಂದು ಭಾನುವಾರಕರ್ನಾಟಕ ಲೋಕಸೇವಾ ಆಯೋಗದಿಂದ 2023-24 ನೇ ಸಾಲಿನ ಗೆಜೆಟೆಡ್ ಪ್ರೊಬೇಷನರ್‌ಗ್ರೂಪ್ 'ಎ' ಮತ್ತುಗ್ರೂಪ್ 'ಬಿ' ಹುದ್ದೆಗಳ ಪೂರ್ವಭಾವಿ ಪರೀಕ್ಷೆಜರುಗಲಿದ್ದು, ಪರೀಕ್ಷೆಗಳನ್ನು ಪಾರದರ್ಶಕವಾಗಿಯಾವುದೇ ಅವ್ಯವಹಾರಗಳಿಗೆ ಆಸ್ಪದ ನೀಡದೆ ನಿಷ್ಪಕ್ಷಪಾತವಾಗಿ ನಡೆಸಲು ಸಿದ್ಧತೆ ಮಾಡಿಕೊಳ್ಳಿ ಎಂದುಅಪರಜಿಲ್ಲಾಧಿಕಾರಿಡಾ ಬಿ.ಸಿ ಶಿವಾನಂದ ಮೂರ್ತಿಅವರು ಸೂಚಿಸಿದರು.

ಗೆಜೆಟೆಡ್ ಪ್ರೊಬೇಷನರ್‌ಗೂಪ್ 'ಎ' ಮತ್ತುಗ್ರೂಪ್ 'ಬಿ' ವೃಂದದ 384 ಹುದ್ದೆಗಳ ಪೂರ್ವಭಾವಿ ಪರೀಕ್ಷೆ ಬಗ್ಗೆ ಸಭೆ ನಡೆಸಿ ಮಾತನಾಡಿದರು.

ಪರೀಕ್ಷೆ ನಡೆಸಲು ಮಂಡ್ಯಜಿಲ್ಲೆಯಲ್ಲಿ 12 ಪರೀಕ್ಷಾ ಕೇಂದ್ರಗಳನ್ನು ಗುರುತಿಸಲಾಗಿದ್ದು, ಒಟ್ಟು 6971 ಅಭ್ಯರ್ಥಿಗಳು ಪರೀಕ್ಷೆ ಬರೆಯಲಿದ್ದಾರೆ, ಪರೀಕ್ಷೆಯು ಬೆಳಿಗ್ಗೆ 10 ರಿಂದ 12 ಗಂಟೆವರೆಗೆ ಪತ್ರಿಕೆ-1 ಮತ್ತು ಮದ್ಯಾಹ್ನ 2 ರಿಂದ ಸಂಜೆ 4 ಗಂಟೆವರೆಗೆ ಪತ್ರಿಕೆ-2 ಪರೀಕ್ಷೆ ನಡೆಯಲಿದೆಎಂದು ಮಾಹಿತಿ ನೀಡಿದರು. ಪರೀಕ್ಷೆಗೌಪ್ಯತೆಯಲ್ಲಿಯಾವುದೇರಾಜಿಯಿಲ್ಲದಂತೆ ನ್ಯಾಯ ಸಮ್ಮತವಾಗಿ ನಿಷ್ಪಕ್ಷಪಾತವಾಗಿ ಪಾರದರ್ಶಕತೆಯಿಂದ ನಡೆಸಿ ಎಂದು ನಿರ್ದೇಶನ ನೀಡಿದರು. ಪರೀಕ್ಷೆ ನಡೆಯುವ ದಿನಗಳಂದು ಪರೀಕ್ಷಾಕೇಂದ್ರದಲ್ಲಿ ಪರೀಕ್ಷಾರ್ಥಿಗಳು ಹಾಗೂ ಪರೀಕ್ಷಾ ಸಿಬ್ಬಂದಿಗಳನ್ನು ಹೊರತುಪಡಿಸಿ ಅನಧಿಕೃತ ವ್ಯಕ್ತಿಗಳು ಸಂಚರಿಸಬಾರದು ಮತ್ತುಯಾರೂಆಕ್ಷೇಪಾರ್ಹ ವಸ್ತುಗಳನ್ನು ಒಯ್ಯಬಾರದು. ಪರೀಕ್ಷಾ ಕೇಂದ್ರಗಳ ಸುತ್ತ 200 ಮೀಟರ್ ವ್ಯಾಪ್ತಿಯಲ್ಲಿ ಸುತ್ತಮುತ್ತಲಿರುವಜೆರಾಕ್ಸ್ ಮತ್ತು ಸೈಬರ್ ಕೇಂದ್ರಗಳನ್ನು ಪರೀಕ್ಷಾಅವಧಿಯಲ್ಲಿ ಮುಚ್ಚುವಂತೆಆದೇಶ ಹೊರಡಿಸಲಾಗುವುದುಎಂದರು. ಪರೀಕ್ಷೆಗೆತಡವಾಗಿ ಬಂದ ಅಭ್ಯರ್ಥಿಗಳನ್ನು ಪರೀಕ್ಷೆಗೆಕೂರಿಸುವಂತಿಲ್ಲ ಹಾಗೂ ಪರೀಕ್ಷೆ ನಡೆಯುವಾಗಅರ್ಧಕ್ಕೆ ಅಭ್ಯರ್ಥಿಗಳನ್ನು ಕೊಠಡಿಯಿಂದ ಹೊರಗೆ ಕಳುಹಿಸುವಂತಿಲ್ಲ ಎಂದು ತಿಳಿಸಿದರು.

ಪರೀಕ್ಷಾ ಪರಿವೀಕ್ಷಕರುಎಚ್ಚರಿಕೆಯಿಂದ ಪ್ರಶ್ನೆಪತ್ರಿಕೆಯನ್ನು ನೋಡಿಕೊಳ್ಳಬೇಕು, ಪರೀಕ್ಷೆ ಪ್ರಾರಂಭವಾಗುವುದಕ್ಕುಒಂದುಗಂಟೆ ಮುಂಚಿತವಾಗಿ ಪ್ರಶ್ನೆ ಪತ್ರಿಕೆಕ್ರಮವಾಗಿದೆಯೇಎಂಬುದನ್ನು ಖಚಿತಪಡಿಸಿಕೊಳ್ಳಬೇಕು, ಪ್ರಶ್ನೆ ಪತ್ರಿಕೆಯಕವರ್‌ತೆರೆದಿರುವುದಿಲ್ಲ ಎಂದು ಖಾತ್ರಿಪಡಿಸಿಕೊಳ್ಳಬೇಕು.ಪರೀಕ್ಷೆಯ ಸಂಪೂರ್ಣಜವಾಬ್ದಾರಿ ಪರೀಕ್ಷಾ ಮೇಲ್ವಿಚಾರಕರುಗಳ ಮೇಲೆ ಇದೆಎಂದು ತಿಳಿಸಿದರು.

ಪರೀಕ್ಷಾ ದಿನದಂದು ಪರೀಕ್ಷೆಗೆ ಹಾಜರಾಗುವ ಮತ್ತುಗೈರುಹಾಜರಾಗುವ ಅಭ್ಯರ್ಥಿಗಳ ವಿವರಗಳನ್ನು ಆನ್ಲೈನ್ ಮೂಲಕ ದಾಖಲಿಸುವಂತೆ ಪರೀಕ್ಷಾ ಕೇಂದ್ರಗಳ ಉಪಮುಖ್ಯ ಅಧೀಕ್ಷಕರುಗಳು/ ಪ್ರಾಂಶುಪಾಲರುಗಳಿಗೆ ಸೂಚಿಸಿದರು.

ಅಭ್ಯರ್ಥಿಗಳು ಯಾವುದೇಆಧುನಿಕಎಲೆಕ್ಟ್ರಾನಿಕ್ ಉಪಕರಣಗಳು, ಮೊಬೈಲ್ ಫೋನ್, ಬ್ಲೂಟೂತ್, ಕ್ಯಾಲ್ಕುಲೇಟರ್, ಪೆನ್ ಡ್ರೈವ್‌ಗಳು, ಇಯರ್ ಫೋನ್ ಗಳು, ಮೈಕ್ರೋ ಫೋನ್ ಗಳು ಮತ್ತು ಕೈಗಡಿಯಾರಗಳನ್ನು ಪರೀಕ್ಷಾಕೊಠಡಿ ಒಳಗೆ ತರುವುದನ್ನು ಸಂಪೂರ್ಣವಾಗಿ ನಿಷೇಧಿಸಲಾಗಿದೆಎಂದರು. ಅಭ್ಯರ್ಥಿಗಳು ಬ್ಲೂಟೂತ್ ಸಾಧನಗಳನ್ನು ಪರೀಕ್ಷಾಕೊಠಡಿಯಲ್ಲಿ ಬಳಸುವುದನ್ನು ತಡೆಯುವ ಸಲುವಾಗಿ ಫುಲ್ ಶರ್ಟ್, ಶೂ, ಟೋಪಿ ಧರಿಸುವುದನ್ನು ಬಾಯಿ, ಕಿವಿ ಹಾಗೂ ತಲೆಮುಚ್ಚುವ ವಸ್ತವನ್ನು/ಸಾಧನವನ್ನುಧರಿಸುವುದನ್ನು ನಿಷೇಧಿಸಿದ್ದು, ಯಾವುದೇರೀತಿಯ ಮಾಸ್ಕನ್ನು ಧರಿಸಿ ಪರೀಕ್ಷಾಕೇಂದ್ರದ ಒಳಗೆ ಬರುವಂತಿಲ್ಲ. ಮಹಿಳಾ ಅಭ್ಯರ್ಥಿಗಳು ಮಾಂಗಲ್ಯ ಸರ ಹಾಗೂ ಮೂಗುತಿಯನ್ನು ಹೊರತುಪಡಿಸಿ ಇನ್ನಾವುದೇ ಆಭರಣಗಳನ್ನು ಧರಿಸುವಂತಿಲ್ಲಎಂದರು. ಪ್ರತಿ ಪರೀಕ್ಷಾಕೇಂದ್ರಕ್ಕೆಒಬ್ಬರು ವೈದ್ಯರು/ಆರೋಗ್ಯ ಸಿಬ್ಬಂದಿಗಳನ್ನು ನೇಮಕ ಮಾಡುವುದು ಕೇಂದ್ರಗಳ ಸುತ್ತಮುತ್ತ ಸ್ವಚ್ಛತೆ ಮತ್ತು ಪರೀಕ್ಷಾ ಕೇಂದ್ರಗಳಲ್ಲಿ ಅಭ್ಯರ್ಥಿಗಳಿಗೆ ಮೂಲಭೂತ ಸೌಕರ್ಯ, ಸೂಕ್ತ ಆಸನ ವ್ಯವಸ್ಥೆ ಹಾಗೂ ಕುಡಿಯುವ ನೀರಿನ ಸೌಲಭ್ಯವನ್ನುಕಲ್ಪಿಸಬೇಕುಎಂದು ಹೇಳಿದರು.ಚಲನವಲನ ವೈಕಲ್ಯವುಳ್ಳ ವಿಕಲಚೇತನ ಅಭ್ಯರ್ಥಿಗಳಿಗೆ ಪರೀಕ್ಷಾಕೊಠಡಿಗೆ ತೆರಳಲು ಅನುಕೂಲವಾಗುವಂತೆ ವೀಲ್‌ಚೇರ್/ ಇಳಿಜಾರು ಸೌಲಭ್ಯಒದಗಿಸಲು ಸೂಕ್ತ ವ್ಯವಸ್ಥೆ ಮಾಡಿಕೊಳ್ಳಬೇಕು ಎಂದು ಪರೀಕ್ಷಾ ಉಪ ಕೇಂದ್ರದ ಮುಖ್ಯಸ್ಥರಿಗೆ ಸೂಕ್ತ ನಿರ್ದೇಶನ ನೀಡಿದರು.

ಯುವ ಸಮಾಲೋಚಕರು, ಪರಿವರ್ತಕರಾಗಿ ಕಾರ್ಯನಿರ್ವಹಿಸಲು ಅರ್ಜಿ ಆಹ್ವಾನ

ಮೈಸೂರು; ಯುವ ಸಬಲೀಕರಣ ಮತ್ತು ಕ್ರೀಡಾ ಇಲಾಖೆ, ಜನ ಆರೋಗ್ಯ ಕೇಂದ್ರ, ಎಪಿಡೀಮಿಯಾಲಜಿ ವಿಭಾಗ, ನಿಮ್ಹಾನ್ಸ್, ಬೆಂಗಳೂರು ಇವರ ಜಂಟಿ ಸಹಯೋಗದಲ್ಲಿ ಅನುಷ್ಠಾನಗೊಳ್ಳುತ್ತಿರುವ ಹಾಗೂ ರಾಜ್ಯ ಸರ್ಕಾರದ ಅನುದಾನಿತ ಯೋಜನೆಯಾದ ''ಯುವ ಜನರ ಮಾನಸಿಕ ಆರೋಗ್ಯಕ್ಕೆ ಪೂರಕ ಸೇವೆಗಳ ಸಮಗ್ರ, ಅಭಿವೃದ್ಧಿ ಮತ್ತು ಅನು?ಾನ ಯೋಜನೆ'' ಯಡಿಯಲ್ಲಿ ಯುವ ಸಮಲೋಚಕರು ಹಾಗೂ ಯುವ ಪರಿವರ್ತಕರಾಗಿ ಕಾರ್ಯನಿರ್ವಹಿಸಲು ಅರ್ಹ ಅಭ್ಯರ್ಥಿಗಳಿಂದ ಅರ್ಜಿಯನ್ನು ಆಹ್ವಾನಿಸಲಾಗಿದೆ.ಯುವ ಸಮಾಲೋಚಕರಾಗಿ ಕಾರ್ಯ ನಿರ್ವಹಿಸಲು ಎಂ.ಎಸ್.ಸಿ (ಮನೋವಿಜ್ಞಾನ) ಅಥವಾ ಎಂ.ಎಸ್.ಡಬ್ಲ್ಯು (ಸಾಮಾಜಿಕ ಕಾರ್ಯ) ಅಥವಾ ಯಾವುದೇ ಪದವಿ ಹಾಗೂ ಯುವ ಪರಿವರ್ತಕರಿಗೆ ಯಾವುದೇ ಪದವಿಯಲ್ಲಿ ಕಡ್ಡಾಯವಾಗಿ ತೇರ್ಗಡೆ ಆಗಿರಬೇಕು. ಅಭ್ಯರ್ಥಿಗಳು 35 ವರ್ಷದೊಳಗಿರಬೇಕು, ಕನ್ನಡವನ್ನು ಸ್ಪಷ್ಟವಾಗಿ ಮಾತನಾಡಬೇಕು, ಪಿರಿಯಾಪಟ್ಟಣ, ಹುಣಸೂರು, ಕೆ.ಆರ್.ನಗರ, ಎಚ್ .ಡಿ ಕೋಟೆ, ನಂಜನಗೂಡು ಮತ್ತು ಟಿ.ನರಸೀಪುರ ತಾಲೂಕಿನ ಅಭ್ಯರ್ಥಿಗಳಿಗೆ ಮೊದಲ ಆದ್ಯತೆಯನ್ನು ನೀಡಲಾಗುವುದು (ಸಂದರ್ಭ ಬಂದರೆ ಉಳಿದ ತಾಲೂಕಿನ ಅಭ್ಯರ್ಥಿಗಳಿಗೆ ಆದ್ಯತೆ ನೀಡಲಾಗುವುದು). ಆಸಕ್ತ ಅಭ್ಯರ್ಥಿಗಳು ತಮ್ಮ ಸ್ವ-ವಿವರಗಳನ್ನು ಮತ್ತು ಅಂಕಪಟ್ಟಿಗಳನ್ನು ಚಾಮುಂಡಿ ವಿಹಾರ ಕ್ರೀಡಾಂಗಣದ ಯುವ ಸ್ಪಂದನ ಕೇಂದ್ರಕ್ಕೆ ಜನವರಿ 06 ರ ಸಂಜೆ 5 ಗಂಟೆಯೊಳಗೆ ಸಲ್ಲಿಸಬೇಕು. ಹೆಚ್ಚಿನ ಮಾಹಿತಿಗಾಗಿ ಯುವ ಸಬಲೀಕರಣ ಮತ್ತು ಕ್ರೀಡಾ ಇಲಾಖೆಯ ಸಹಾಯಕ ನಿರ್ದೇಶಕರ ಕಚೇರಿಯ ನೋಟಿಸ್ ಬೋರ್ಡ್ ಅಥವಾ ದೂ.ಸಂ: 0821-2564179 ಹಾಗೂ ಯುವ ಸ್ಪಂದನ ಕೇಂದ್ರದ ಕ್ಷೇತ್ರ ಸಂಪರ್ಕ ಅಧಿಕಾರಿಗಳಾದ ಆನಂದ್ ಬಿ.ಸಿ ಅವರ ದೂ. ಸಂ:9632104204 ನ್ನು ಸಂಪರ್ಕಿಸಬಹುದು.

ಪ್ರೋತ್ಸಾಹಧನ ಪಡೆಯಲು ಅರ್ಜಿ ಸಲ್ಲಿಕೆ ಅವಧಿ ವಿಸ್ತರಣೆ

ಚಿಕ್ಕಬಳ್ಳಾಪುರ: 2024-25ನೇ ಸಾಲಿನಲ್ಲಿ ಬಿ.ಎಡ್ ವ್ಯಾಸಂಗ ಮಾಡುತ್ತಿರುವ ಅಲ್ಪಸಂಖ್ಯಾತರ ವರ್ಗಗಳ (ಮುಸ್ಲಿಂ, ಕ್ರಿಶ್ಚಿಯನ್, ಪಾರ್ಸಿ, ಸಿಖ್, ಜೈನ್, ಬೌದ್ಧ) Nationla Council for Teacher Education ನಿಂದ ಮಾನ್ಯತೆ ಪಡೆದಿರುವ ಸರ್ಕಾರಿ,ಅರೆ ಸರ್ಕಾರಿ,ಅನುದಾನಿತ ಹಾಗೂ ಖಾಸಗಿ ಕಾಲೇಜುಗಳಲ್ಲಿ ಬಿ.ಎಡ್ ದಾಖಲಾತಿ ಹೊಂದಿ ವ್ಯಾಸಂಗ ಮಾಡುತ್ತಿರುವ ಅಲ್ಪಸಂಖ್ಯಾತ ಸಮುದಾಯದ ವಿದ್ಯಾರ್ಥಿಗಳಿಗೆ ರೂ. 25,000/-ಗಳ ವಿಶೇಷ ಪ್ರೋತ್ಸಾಹಧನವನ್ನು ಸಂಬಂದಪಟ್ಟ ವಿದ್ಯಾರ್ಥಿಗಳ ಬ್ಯಾಂಕ್ ಖಾತೆಗೆ ಡಿಬಿಟಿ ಮುಖಾಂತರ ಜಮಾ ಮಾಡಲಾಗುವುದು. ಈ ಸೌಲಭ್ಯ ಪಡೆದು ಕೊಳ್ಳಲು ಅರ್ಜಿಯನ್ನು ಅಹ್ವಾನಿಸಲಾಗಿದ್ದು, ಅರ್ಜಿ ಸಲ್ಲಿಸಲು ನಿಗಧಿಪಡಿಸಿದ್ದ ಅವಧಿಯನ್ನು ಜನವರಿ 6 ರವರೆಗೆ ವಿಸ್ತರಿಸಲಾಗಿದೆ. ವಿದ್ಯಾರ್ಥಿಗಳು https://sevasindhu.karnataka.gov.in ಪೋರ್ಟಲ್‌ನಲ್ಲಿ ಆನ್‌ಲೈನ್ ಮೂಲಕ ಅರ್ಜಿಯನ್ನು ಸಲ್ಲಿಸಿ, ಸಲ್ಲಿಸಿದ ಅರ್ಜಿಯ ಪ್ರತಿಯನ್ನು ಹಾಗೂ ಅಗತ್ಯ ದಾಖಲೆಗಳೊಂದಿಗೆ ಜನವರಿ 06 ರೊಳಗಾಗಿ ಪ್ರಾಂಶುಪಾಲರಿಂದ ದೃಢೀಕರಿಸಿ ಜಿಲ್ಲಾ ಅಧಿಕಾರಿಗಳ ಕಚೇರಿ, ಅಲ್ಪಸಂಖ್ಯಾತರ ಕಲ್ಯಾಣ ಇಲಾಖೆ, ಚಿಕ್ಕಬಳ್ಳಾಪುರ ಇಲ್ಲಿಗೆ ಸಲ್ಲಿಸುವುದು. ಹೆಚ್ಚಿನ ಮಾಹಿತಿಗಾಗಿ ದೂರವಾಣಿ ಸಂಖ್ಯೆ :08156-277049ಗೆ ಸಂಪರ್ಕಿಸಬಹುದು.

ಮಲೆ ಮಹದೇಶ್ವರ ಬೆಟ್ಟದಲ್ಲಿ ತ್ಯಾಜ್ಯ ಸಂಗ್ರಹಣೆಗೆ ಕ್ರಮ

ಹನೂರು: ಶ್ರೀ ಕ್ಷೇತ್ರ ಮಲೆ ಮಹದೇಶ್ವರ ಬೆಟ್ಟದಲ್ಲಿ ಸಂಗ್ರಹವಾಗುತ್ತಿರುವ ತ್ಯಾಜ್ಯವನ್ನು ಸಂಗ್ರಹಣೆ ಮಾಡಿ ವೈಜ್ಞಾನಿಕವಾಗಿ ವಿಲೇವಾರಿ ಮಾಡಿ ಅದನ್ನು ಮರುಬಳಕೆ ಮಾಡುವ ನಿಟ್ಟಿನಲ್ಲಿ ಕ್ರಮವಹಿಸಲಾಗಿದೆ ಎಂದು ಪ್ರಾಧಿಕಾರದ ಕಾರ್ಯದರ್ಶಿ ಎಇ ರಘು ತಿಳಿಸಿದರು.

ತಾಲೂಕಿನ ಶ್ರೀ ಕ್ಷೇತ್ರ ಮಲೆಮಹದೇಶ್ವರ ಬೆಟ್ಟದ ನಾಗಮಲೆ ಭವನದಲ್ಲಿ ಶ್ರೀ ಮಲೈ ಮಹದೇಶ್ವರ ಸ್ವಾಮಿ ಕ್ಷೇತ್ರ ಅಭಿವೃದ್ಧಿ ಪ್ರಾಧಿಕಾರ, ಮಲೆ ಮಹದೇಶ್ವರ ಬೆಟ್ಟ ಗ್ರಾಮ ಪಂಚಾಯಿತಿ ಮೈಕ್ಯಾಪ್ಸ್ (ಮೈರಾಡ) ಸಂಸ್ಥೆಯ ಸಹಯೋಗದೊಂದಿಗೆ ಹಸಿರು ನಾಳೆ ಮಲೆ ಮಹದೇಶ್ವರ ಬೆಟ್ಟ ಯೋಜನೆ ಕಾರ್ಯಕ್ರಮದ ಪೂರ್ವಭಾವಿ ಸಭೆಯಲ್ಲಿ ಅವರು ಮಾತನಾಡಿದರು.

ಶ್ರೀ ಕ್ಷೇತ್ರ ಮಲೆ ಮಹದೇಶ್ವರ ಬೆಟ್ಟದಲ್ಲಿ ಪ್ಲಾಸ್ಟಿಕ್ ತ್ಯಾಜ್ಯ, ಚಪ್ಪಲಿ, ಬಟ್ಟೆ, ನಿರುಪಯುಕ್ತ ಪೇಪರ್, ಒಣ ಎಲೆಗಳನ್ನು ಸಂಗ್ರಹಣ ಮಾಡಲಾಗುತ್ತಿದೆ. ಇದೀಗ ಪೌರಕಾರ್ಮಿಕರು ಹಸಿ ಕಸ ಒಣ ಕಸ ವನ್ನಾಗಿ ಬೇರ್ಪಡಿಸಿ ಯಾವ ಯಾವ ಪದಾರ್ಥಗಳನ್ನು ಮರುಬಳಕೆ ಮಾಡಲು ಯಾವ ರೀತಿ ಸಿದ್ಧಪಡಿಸಬಹುದು ಎಂಬುದರ ಬಗ್ಗೆ ತರಬೇತಿ ನೀಡಲಾಗುತ್ತಿದೆ, ಈಗಾಗಲೇ ಜಿಲ್ಲಾಧಿಕಾರಿಗಳ ಅಧ್ಯಕ್ಷತೆಯಲ್ಲಿ ಈಗಾಗಲೇ ಸಭೆ ನಡೆಸಲಾಗಿದ್ದು ಮೈಕ್ಯಾಪ್ಸ್ ಸಂಸ್ಥೆಯ ವತಿಯಿಂದ 80 ಲಕ್ಷ ವೆಚ್ಚದ ಮಿಷನರಿಗಳನ್ನು ಖರೀದಿಸಲಾಗಿದ್ದು ಕಸದಿಂದ ರಸ ಮಾಡುವ ಈ ಒಂದು ಕಾರ್ಯಕ್ರಮವನ್ನು ಜನವರಿ ತಿಂಗಳಿನಿಂದ ಪ್ರಾರಂಭಿಸಲಾಗುವುದು, ಮರುಬಳಕೆಯಿಂದ ಬರುವ ಲಾಭವನ್ನು ನಮ್ಮ ಪೌರಕಾರ್ಮಿಕರಿಗೆ ನೀಡಲು ಕ್ರಮ ವಹಿಸಲಾಗಿದೆ ಎಂದರು.

ಈಗಾಗಲೇ ಶ್ರೀ ಕ್ಷೇತ್ರದಲ್ಲಿ ಸಂಗ್ರಹವಾಗುವ ಚಪ್ಪಲಿ ಬಟ್ಟೆಯನ್ನು ಸಿಮೆಂಟ್ ಕಂಪನಿಗೆ ನೀಡಲು, ಶ್ರೀ ಕ್ಷೇತ್ರದ ದಾಸೋಹ ಭವನದಲ್ಲಿ ಭಕ್ತರು ಪ್ರಸಾದ ತಿಂದು ಬಿಡುವ ತ್ಯಾಜ್ಯ ಆಹಾರ ಪದಾರ್ಥಗಳಿಂದ ಬಯೋಗ್ಯಾಸ್ ಒಣ ಎಲೆಗಳಿಂದ ಗೋಬರ್ ಗ್ಯಾಸ್ ಮಾಡಲು ಚಿಂತನೆ ನಡೆಸಲಾಗಿದೆ ಎಂದರು.

ಇನ್ನು ಶ್ರೀ ಕ್ಷೇತ್ರದಲ್ಲಿರುವ ಪೌರಕಾರ್ಮಿಕರು ಯಾವ ಯಾವ ತ್ಯಾಜ್ಯ ಪದಾರ್ಥಗಳನ್ನು ಯಾವ ರೀತಿ ಪ್ರತ್ಯೇಕವಾಗಿ ಸಂಗ್ರಹಣೆ ಮಾಡಬೇಕು, ಯಾವ ರೀತಿ ವಿಲೇವಾರಿ ಮಾಡಿ ಮರುಬಳಕೆ ಮಾಡಬಹುದು ಎಂಬುದರ ವಿಶೇಷ ತರಬೇತಿ ನೀಡಿ ಪೌರಕಾರ್ಮಿಕರಿಗೆ ಪ್ರತ್ಯೇಕ ಪರಿಕರಗಳು, ಸಮವಸ್ತ್ರ ವಿತರಿಸಲಾಗುವುದು ಎಂದರು.

ಸಭೆಯಲ್ಲಿ ಮೈರಾಡ ಸಂಸ್ಥೆಯ ನಿರ್ದೇಶಕ ಅಶ್ರಫ್, ಮಲೆ ಮಹದೇಶ್ವರ ಬೆಟ್ಟದ ವಲಯ ಅರಣ್ಯಾಧಿಕಾರಿ ಅಮಿತ್ ಹಾಜರಿದ್ದರು.

ಶ್ರೀ ಕ್ಷೇತ್ರ ಧರ್ಮಸ್ಥಳ ಗ್ರಾಮಾಭಿವೃದ್ಧಿ ಯೋಜನೆ ಬಿ.ಸಿ ಟ್ರಸ್ಟ್ ವತಿಯಿಂದ ಸಹಾಯ ಹಸ್ತ

ಮಾಲೂರು: ಶ್ರೀ ಕ್ಷೇತ್ರ ಧರ್ಮಸ್ಥಳ ಡಾ.ಹೇಮಾವತಿ.ವಿ. ಹೆಗ್ಗಡೆಯವರ ಮಾರ್ಗದರ್ಶನದಂತೆ ಸಮಾಜದಲ್ಲಿರುವ ಅತಿ ದುರ್ಬಲ ಮತ್ತು ಅಸಹಾಯಕ ಸ್ಥಿತಿಯಲ್ಲಿರುವ ಕುಟುಂಬದ ವೈಯಕ್ತಿಕ ಸರ್ವೇಕ್ಷಣ ನಡೆಸಿ ಅವರಿಗೆ ಬೇಕಾಗುವ ಅತಿ ಅಗತ್ಯ ಸೌಲಭ್ಯಗಳನ್ನು ಒದಗಿಸಲಾಗುತ್ತದೆ ಎಂದು ತಾಲೂಕಿನ ಯೋಜನಾಧಿಕಾರಿಗಳಾದ ಸತೀಶ್ ಸತೀಶ್.ಹೆಚ್. ತಿಳಿಸಿದರು. ಮಾಲೂರು ತಾಲೂಕಿನ ಅಬ್ಬೇನಹಳ್ಳಿ, ಹಾರೋಹಳ್ಳಿ ಗ್ರಾಮದಲ್ಲಿ ಪುಟ್ಟಮ್ಮ ವಾಸವಾಗಿದ್ದು ಇವರನ್ನು ನೋಡಿಕೊಳ್ಳಲು ಯಾರು ಇಲ್ಲದ ಕಾರಣ ಶ್ರೀ ಕ್ಷೇತ್ರ ಧರ್ಮಸ್ಥಳ ಗ್ರಾಮಾಭಿವೃದ್ಧಿ ಯೋಜನೆ ಬಿ.ಸಿ.ಟ್ರಸ್ಟ್ ವತಿಯಿಂದ ತಿಂಗಳಿಗೆ ಒಂದು ಸಾವಿರ ಮಾಶಾಸನ ಬರುತ್ತಿರುವುದರಿಂದ ಉತ್ತಮ ಅಭಿಪ್ರಾಯ ವ್ಯಕ್ತಪಡಿಸಿದರು. ಇವರಿಗೆ ದಿನನಿತ್ಯ ಬಳಕೆ ಮಾಡಲು ಬೇಕಾಗಿರುವ ಹೊದಿಕೆ ಅಗತ್ಯ ಸಾಮಗ್ರಿಗಳ ಕಿಟ್ ಅನ್ನು. ಜಿಲ್ಲಾ ಜನಜಾಗೃತಿ ವೇದಿಕೆ ಸದಸ್ಯರಾದ ಪರಮೇಶ್ ಮತ್ತು ರಾಮಸ್ವಾಮಿ ರೆಡ್ಡಿ ರವರು ವಿತರಣೆ ಮಾಡಿದರು.

ಆಕ್ಷೇಪಣೆಗೆ ಅರ್ಜಿ ಆಹ್ವಾನ

ಮೈಸೂರು: ಮೈಸೂರು ಮಹಾನಗರ ಪಾಲಿಕೆಗೆ ಪೌರಕಾರ್ಮಿಕರ ಸಂಖ್ಯಾತಿರಿಕ್ತ ಮಂಜೂರಾದ ಹುದ್ದೆಗಳನ್ನು ನೇರ ನೇಮಕಾತಿ ಮಾಡುವ ಸಂಬಂಧ ಮೀಸಲಾತಿ ಅನುಸಾರ ತಾತ್ಕಾಲಿಕ ಆಯ್ಕೆ ಪಟ್ಟಿಯನ್ನು ಮೈಸೂರು ಮಹಾನಗರ ಪಾಲಿಕೆಯ ಸೂಚನಾ ಫಲಕದಲ್ಲಿ ಪ್ರಕಟಿಸಲಾಗಿದ್ದು, ಯಾವುದೇ ಆಕ್ಷೇಪಣೆಗಳಿದ್ದಲ್ಲಿ ಜನವರಿ 08 ರೊಳಗಾಗಿ ಲಿಖಿತವಾಗಿ ಸಂಬಂಧಿಸಿದ ದಾಖಲಾತಿಗಳೊಂದಿಗೆ ನ್ಯೂ ಸಯ್ಯಾಜಿರಾವ್ ರಸ್ತೆಯಲ್ಲಿರುವ ಮೈಸೂರು ಪಾಲಿಕೆಯ ಆಯುಕ್ತರು ಮತ್ತು ಆಯ್ಕೆ ಮತ್ತು ನೇರ ನೇಮಕಾತಿ ಪ್ರಾಧಿಕಾರದ ಅಧ್ಯಕ್ಷರಿಗೆ ಸಲ್ಲಿಸಬೇಕು ಎಂದು ಮೈಸೂರು ಪಾಲಿಕೆಯ ಆಯುಕ್ತರು ಮತ್ತು ಆಯ್ಕೆ ಮತ್ತು ನೇರ ನೇಮಕಾತಿ ಪ್ರಾಧಿಕಾರದ ಅಧ್ಯಕ್ಷರು ಪ್ರಕಟಣೆಯಲ್ಲಿ ತಿಳಿಸಿದ್ದಾರೆ.

ಶುಲ್ಕ ಮರುಪಾವತಿ ಅರ್ಜಿ ಸಲ್ಲಿಸುವ ಅವಧಿ ವಿಸ್ತರಣೆ

ಮೈಸೂರು: 2024-2025 ನೇ ಸಾಲಿಗೆ ಹಿಂದುಳಿದ ವರ್ಗಗಳ ಕಲ್ಯಾಣ ಇಲಾಖೆಯ ವತಿಯಿಂದ ಮೆಟ್ರಿಕ್ ನಂತರದ ಕೋರ್ಸ್‌ಗಳಲ್ಲಿ ವ್ಯಾಸಂಗ ಮಾಡುತ್ತಿರುವ ಹಿಂದುಳಿದ ವರ್ಗಗಳ ವಿದ್ಯಾರ್ಥಿಗಳಿಗೆ ನೀಡಲಾಗುತ್ತಿರುವ ''ಶುಲ್ಕ ಮರುಪಾವತಿ'' ಕಾರ್ಯಕ್ರಮದ ಸೌಲಭ್ಯಕ್ಕೆ ಅರ್ಜಿ ಆಹ್ವಾನಿಸಲಾಗಿದ್ದು, ಆನ್ಲೈನ್ ಮೂಲಕ ಅರ್ಜಿ ಸಲ್ಲಿಸುವ ಅವಧಿಯನ್ನು ಫೆಬ್ರವರಿ 15 ರವರೆಗೆ ವಿಸ್ತರಿಸಲಾಗಿದೆ. ಅರ್ಹ ಅಭ್ಯರ್ಥಿಗಳು ಆನ್ಲೈನ್ನಲ್ಲಿ ಅರ್ಜಿ ಸಲ್ಲಿಸಬಹುದಾಗಿದ್ದು, ಕಾರ್ಯಕ್ರಮಗಳ ವಿವರ, ಅರ್ಹತೆ, ಸಲ್ಲಿಸಬೇಕಾದ ದಾಖಲೆಗಳು ಹಾಗೂ ವಿದ್ಯಾರ್ಥಿವೇತನಕ್ಕೆ ಸಂಬಂಧಿಸಿದ ಸರ್ಕಾರಿ ಆದೇಶಗಳ ಬಗ್ಗೆ ಮಾಹಿತಿಗಾಗಿ ಇಲಾಖಾ ಸಹಾಯವಾಣಿ ದೂ.ಸಂ. 8050770005 ಸಂಪರ್ಕಿಸಬಹುದು ಎಂದು ಹಿಂದುಳಿದ ವರ್ಗಗಳ ಕಲ್ಯಾಣ ಇಲಾಖೆಯ ತಿ.ನರಸೀಪುರ ತಾಲೂಕು ಹಿಂದುಳಿದ ವರ್ಗಗಳ ಕಲ್ಯಾಣಾಧಿಕಾರಿಯವರು ಪ್ರಕಟಣೆಯಲ್ಲಿ ತಿಳಿಸಿದ್ದಾರೆ.

ತುಂಡು ಜಾಗ ಕೋರಿ ಅರ್ಜಿ ಸಲ್ಲಿಸಲು ಅವಧಿ ವಿಸ್ತರಣೆ

ಮೈಸೂರು: ಮೈಸೂರು ನಗರಾಭಿವೃದ್ಧಿ ಪ್ರಾಧಿಕಾರದಿಂದ ರಚಿತವಾದ ಬಡಾವಣೆಗಳಲ್ಲಿ ಮಂಜೂರಾತಿ ಪಡೆದಿರುವ ಸಾರ್ವಜನಿಕ ಹಿತದೃಷ್ಟಿಯಿಂದ ಮತ್ತೊಮ್ಮೆ ಸಾರ್ವಜನಿಕರು ತಮ್ಮ ನಿವೇಶನ/ಮನೆಗಳಿಗೆ ಹೊಂದಿಕೊಂಡಂತೆ ತುಂಡು ಜಾಗ ಲಭ್ಯವಿದ್ದಲ್ಲಿ ಅಂತಹ ತುಂಡು ಜಾಗವನ್ನು ಕೋರಿ ಅರ್ಜಿಯನ್ನು ಸಲ್ಲಿಸುವ ದಿನಾಂಕವನ್ನು ಡಿಸೆಂಬರ್ 26 ರಿಂದ ಜನವರಿ 25 ರವರೆಗೆ ವಿಸ್ತರಿಸಲಾಗಿದೆ ಎಂದು ಮೈಸೂರು ನಗರಾಭಿವೃದ್ಧಿ ಪ್ರಾಧಿಕಾರದ ಕಾರ್ಯದರ್ಶಿಯವರು ಪ್ರಕಟಣೆಯಲ್ಲಿ ತಿಳಿಸಿದ್ದಾರೆ.

ಇಂದು ಅಂಗಳದಲ್ಲಿ ತಿಂಗಳ ಪುಸ್ತಕ ಕಾರ್ಯಕ್ರಮ

ಬೆಂಗಳೂರು: ಕನ್ನಡ ಪುಸ್ತಕ ಪ್ರಾಧಿಕಾರವು ಅಂಗಳದಲ್ಲಿ ತಿಂಗಳ ಪುಸ್ತಕ ಯೋಜನೆಯಡಿ ಕಾರ್ಯಕ್ರಮವನ್ನು ಆರಂಭಿಸಿದೆ. ಡಿಸೆಂಬರ್ ಮಾಹೆಯ ಅಂಗಳದಲ್ಲಿ ತಿಂಗಳ ಪುಸ್ತಕ ಕಾರ್ಯಕ್ರಮವನ್ನು ಡಿಸೆಂಬರ್ 27 ರಂದು ರವೀಂದ್ರ ಕಲಾಕ್ಷೇತ್ರದ ಮಹಿಳಾ ವಿಶ್ರಾಂತಿ ಕೊಠಡಿಯಲ್ಲಿ ಸಂಜೆ 4.00ಗಂಟೆಗೆ ಏರ್ಪಡಿಸಿದೆ. ಕಾರ್ಯಕ್ರಮದಲ್ಲಿ ಪ್ರತೀ ತಿಂಗಳು ಕೃತಿಯೊಂದನ್ನು ಕುರಿತು ಹೆಸರಾಂತ ವಿದ್ವಾಂಸರು ಮಾತನಾಡುತ್ತಾರೆ. ಈ ತಿಂಗಳು ರಾಷ್ಟ್ರಕವಿ ಕುವೆಂಪು ಅವರ 121ನೆಯ ಜಯಂತಿಯ ಅಂಗವಾಗಿ ''ಮಲೆಗಳಲ್ಲಿ ಮದುಮಗಳು'' ಮಹಾ ಕಾದಂಬರಿಯನ್ನು ಕುವೆಂಪು ಅವರ ಪ್ರಿಯಶಿಷ್ಯರು ಹಾಗೂ ಪಂಪ ಪ್ರಶಸ್ತಿ ಪುರಸ್ಕೃತರಾದ ಡಾ. ಸಿ.ಪಿ.ಕೃಷ್ಣಕುಮಾರ್ (ಸಿಪಿಕೆ) ಅವರು ಕಾರ್ಯಕ್ರಮದಲ್ಲಿ ಮಾತನಾಡಲಿದ್ದಾರೆ. ಕನ್ನಡ ಪುಸ್ತಕ ಪ್ರಾಧಿಕಾರದ ಅಧ್ಯಕ್ಷರಾದ ಡಾ. ಮಾನಸ ಅವರು ಕಾರ್ಯಕ್ರಮದ ಅಧ್ಯಕ್ಷತೆಯನ್ನು ವಹಿಸಲಿದ್ದಾರೆ ಎಂದು ಪ್ರಕಟಣೆ ತಿಳಿಸಿದೆ.

ವಂತಿಕೆ ಪಾವತಿಸಲು ಕಾರ್ಮಿಕ ಇಲಾಖೆ ಸೂಚನೆ

ಬೆಂಗಳೂರು: ಕರ್ನಾಟಕ ಕಾರ್ಮಿಕ ಕಲ್ಯಾಣ ನಿಧಿ ಕಾಯ್ದೆ 1965ರ ವ್ಯಾಪ್ತಿಯಲ್ಲಿ ಬರುವ ಕಾರ್ಖಾನೆ ಕಾಯ್ದೆ-1948 2(ಡಿ)ರಡಿ ನೋಂದಣಿಯಾಗಿರುವ ಎಲ್ಲಾ ನೋಂದಾಯಿತ ಕಾರ್ಖಾನೆಗಳು, ಪ್ಲಾಂಟೇಶನ್‌ಗಳು. ಕಾರ್ಯಾಗಾರಗಳು, ಮೋಟಾರು ದೊಡ್ಡ ಬಾಡಿಗೆ ಬಸ್ ಸೇವೆ, ವಿದ್ಯುತ್ತನ್ನು ಉಪಯೋಗಿಸಿ 10 ಕ್ಕಿಂತ ಹೆಚ್ಚು ಕಾರ್ಮಿಕರು ಕಾರ್ಯ ನಿರ್ವಹಿಸುವ ಹಾಗೂ ವಿದ್ಯುತ್ ಉಪಯೋಗಿಸದೇ 20 ಕ್ಕಿಂತ ಹೆಚ್ಚು ಕಾರ್ಮಿಕರು ಕೆಲಸ ನಿರ್ವಹಿಸುವ ಎಲ್ಲಾ ಕಾರ್ಖಾನೆಗಳು ಮತ್ತು ಕರ್ನಾಟಕ ಅಂಗಡಿ ಮತ್ತು ವಾಣಿಜ್ಯ ಸಂಸ್ಥೆ ಕಾಯ್ದೆ 1961 ಹಾಗೂ ಕರ್ನಾಟಕ ಸಂಘಗಳ ನೋಂದಣಿ ಕಾಯ್ದೆ-1960 ರ ಅಡಿಯಲ್ಲಿ 50 ಕ್ಕಿಂತ ಹೆಚ್ಚಿನ ಎಲ್ಲಾ ಸಿಬ್ಬಂದಿ ಮತ್ತು ಕಾರ್ಮಿಕರನ್ನು ನೇಮಿಸಿಕೊಂಡು ಕಾರ್ಯನಿರ್ವಹಿಸುತ್ತಿರುವ ವಾಣಿಜ್ಯ/ಐಟಿಬಿಟಿ ಸಂಸ್ಥೆಗಳು, ಚಾರಿಟೇಬಲ್/ಶಿಕ್ಷಣಸಂಸ್ಥೆಗಳು ಹಾಗೂ ಎರಡು ಕಾಯ್ದೆಗಳಡಿಯಲ್ಲಿ ನೋಂದಣಿಯಾದ ಎಲ್ಲಾ ಸಂಘ ಸಂಸ್ಥೆಗಳು ಕಡ್ಡಾಯವಾಗಿ ಆನ್‌ಲೈನ್ ಮೂಲಕ ವಂತಿಕೆ ಪಾವತಿಸಬೇಕಾಗಿರುತ್ತದೆ. ಪ್ರತಿ ಕಾರ್ಮಿಕನಿಗೆ ರೂ.20/- ಕಾರ್ಖಾನೆಗಳ ಮಾಲೀಕರು/ ಕಾರ್ಯಸಂಸ್ಥೆಗಳಿಂದ ರೂ.40/-ರಂತೆ ಒಟ್ಟು ರೂ. 60/-ಗಳನ್ನು ಕಾರ್ಖಾನೆ/ ಕಾರ್ಯಸಂಸ್ಥೆಯಲ್ಲಿ ಕೆಲಸ ನಿರ್ವಹಿಸುವ ಒಟ್ಟು ಸಿಬ್ಬಂದಿ ಮತ್ತು ಕಾರ್ಮಿಕರ ಸಂಖ್ಯೆಗನುಗುಣವಾಗಿ ಕರ್ನಾಟಕ ಕಾರ್ಮಿಕ ಕಲ್ಯಾಣ ನಿಧಿಗೆ ವಂತಿಗೆ ಪಾವತಿಸುವುದು ಕಡ್ಡಾಯವಾಗಿರುತ್ತದೆ. ಈ ಕಾಯ್ದೆಯಡಿಯಲ್ಲಿ ಆನ್‌ಲೈನ್ ವೆಬ್‌ಸೈಟ್ ಮುಖಾಂತರ ವಂತಿಗೆ ಪಾವತಿಸಬಹುದು. ಕರ್ನಾಟಕ ಕಾರ್ಮಿಕ ಕಲ್ಯಾಣ ನಿಧಿ ವಂತಿಗೆ ಪಾವತಿಸಲು 2025 ಜನವರಿ 15 ಕೊನೆಯ ದಿನಾಂಕವಾಗಿದೆ. ಮಾಹಿತಿಗಾಗಿ ದೂರವಾಣಿ ಸಂಖ್ಯೆ: 8277291175, 8277120505, 9141602562. 9141585402, 9483710329 ಮೂಲಕ ಸಂಪರ್ಕಿಸಬಹುದು.

ವ್ಯಕ್ತಿತ್ವ ವಿಕಸನ ವೃದ್ಧಿಸಲು ಸಾಮಾನ್ಯ ಜ್ಞಾನದ ಅರಿವು ಬಹಳ ಮುಖ್ಯ

ಮೈಸೂರು: ಪ್ರತಿಯೊಬ್ಬ ಸ್ಪರ್ಧಾತ್ಮಕ ಪರೀಕ್ಷೆ ಬರೆಯುವ ಆಕಾಂಕ್ಷಿಗೂ ಇಚ್ಛಾಶಕ್ತಿ, ಕ್ರಿಯಾ ಶಕ್ತಿ, ಜ್ಞಾನಶಕ್ತಿ ಹಾಗೂ ತನ್ನ ಗುರಿಯೆಡೆಗೆ ಸ್ಪಷ್ಟತೆ ಇರಬೇಕು. ವ್ಯಕ್ತಿತ್ವ ವಿಕಸನ ವೃದ್ದಿಸಲು ಸಾಮಾನ್ಯ ಜ್ಞಾನದ ಅರಿವು ಬಹಳ ಮುಖ್ಯ ಎಂದು ಶ್ರೀ ಚಾಮುಂಡೇಶ್ವರಿ ಕ್ಷೇತ್ರ ಅಭಿವೃದ್ಧಿ ಪ್ರಾಧಿಕಾರದ ಕಾರ್ಯದರ್ಶಿಗಳಾದ ಎಂ.ಜೆ. ರೂಪ ಅಭಿಪ್ರಾಯ ಪಟ್ಟರು.

ಇಂದು ಕರ್ನಾಟಕ ರಾಜ್ಯ ಮುಕ್ತ ವಿಶ್ವ ವಿದ್ಯಾನಿಲಯದ ಸ್ಪರ್ಧಾತ್ಮಕ ಪರೀಕ್ಷಾ ತರಬೇತಿ ಕೇಂದ್ರದ ವತಿಯಿಂದ ಕರಾಮುವಿಯ ಕಾವೇರಿ ಸಭಾಂಗಣದಲ್ಲಿ ಆಯೋಜಿಸಲಾಗಿದ್ದ ಕೆಎಎಸ್ ಪರೀಕ್ಷಾ ತರಬೇತಿ ಶಿಬಿರದ ಸಮಾರೋಪ ಸಮಾರಂಭದಲ್ಲಿ 'ಮುಕ್ತಭಂಡಾರ' (ಸಾಫ್ಟ್ ಕಾಪಿ) ಅಧ್ಯಯನ ಪುಸ್ತಕ ಬಿಡುಗಡೆ ಮಾಡಿ ಮಾತನಾಡಿದ ಅವರು ''ಇಂದು ಜಗತ್ತು ನಾಗಾಲೋಟದಲ್ಲಿ ಓಡುತ್ತಿದೆ. ಎಲ್ಲಾ ರಂಗಗಳಲ್ಲೂ ಸ್ಪರ್ಧೆ ಹೆಚ್ಚಾಗಿದೆ. ಹೀಗಾಗಿ ವಿದ್ಯಾರ್ಥಿಗಳು ತಮ್ಮ ಕೆರಿಯರ್ ಬಗ್ಗೆ ಹೆಚ್ಚು ಗಮನಹರಿಸಬೇಕು. ನಿಮ್ಮ ಗುರಿಯೆಡೆಗೆ ಸ್ಪಷ್ಟತೆ ಇರಬೇಕು. ತರಬೇತಿಗಳು ವ್ಯಕ್ತಿತ್ವ ವಿಕಸನವನ್ನು ವೃದ್ಧಿಗೊಳಿಸುತ್ತವೆ. ಅವಕಾಶಗಳನ್ನು ಬೆನ್ನತ್ತಿ ಹೋಗಬೇಕು. ಇಂದು ಹೆಚ್ಚಿನ ಸಂಖ್ಯೆಯಲ್ಲಿ ಹೆಣ್ಣುಮಕ್ಕಳು ಸ್ಪರ್ಧಾತ್ಮಕ ಪರೀಕ್ಷೆ ತರಬೇತಿ ಪಡೆಯುತ್ತಿರುವುದು ಖುಷಿಯ ವಿಚಾರ ಎಂದು ತಿಳಿಸಿದರು.

ಮನುಷ್ಯ ಮೌಲ್ಯಗಳನ್ನು ಮರೆಯಬಾರದು. ನಾನು ಕೆಎಎಸ್ ಪರೀಕ್ಷೆ ಬರೆಯುವ ಸಮಯಕ್ಕೂ ಇಂದಿಗೂ ಬಹಳಷ್ಟು ವ್ಯತ್ಯಾಸ ಇದೆ. ಇಂದು ಸ್ಪರ್ಧಾತ್ಮಕ ಪರೀಕ್ಷೆ ಬರೆಯುವ ಅಧ್ಯಯನ ನಡೆಸಲು ಸಾಕಷ್ಟು ಪಠ್ಯಪುಸ್ತಕ ಹಾಗೂ ಮಾರ್ಗದರ್ಶನಗಳು ಸಿಗುತ್ತಿದೆ. ಕಾಲೇಜಿನಲ್ಲಿ ಕಲಿತದ್ದು ಕೆಎಎಸ್ ನಲ್ಲಿ ಬಳಕೆ ಆಗುವುದಿಲ್ಲ ಎಂಬುದು ನೆನಪಿರಲಿ. ನಿಮ್ಮ ಜ್ಞಾನವನ್ನು ಒರೆ ಹಚ್ಚಬೇಕು ಎಂದು ವಿದ್ಯಾರ್ಥಿಗಳಿಗೆ ಕಿವಿಮಾತು ಹೇಳಿದರು.

ಇಂದು ಕಲಿಕಾ ಬೋಧನಾದಲ್ಲಿ ಸಾಕಷ್ಟು ಬದಲಾವಣೆಯಾಗಿದೆ. ಗ್ರಂಥಾಲಯದಲ್ಲಿ ಹೆಚ್ಚು ಪುಸ್ತಕಗಳು ಸಿಗುತ್ತಿವೆ. ಅಲ್ಲಿ ಹೆಚ್ಚು ಸಮಯ ಕಳೆಯಿರಿ. ಯಾವುದನ್ನು ಎಷ್ಟು ಓದಬೇಕೆಂಬ ಯೋಜನಾ ಪಟ್ಟಿ ತಯಾರಿಸಿಕೊಳ್ಳಿ. ಕೆಎಎಸ್ ನಲ್ಲಿ ಕೆಲವರಿಗೆ ಯಶಸ್ಸು ಸಿಗುತ್ತದೆ ಮತ್ತ ಕೆಲವರಿಗೆ ಸಿಗುವುದಿಲ್ಲ. ಆದರೆ ನಿರಂತರ ಪ್ರಯತ್ನದಿಂದ ಯಾವುದಾದರೂ ಒಂದು ಸರ್ಕಾರಿ ಹುದ್ದೆಯನ್ನು ಪಡೆದೇ ಪಡೆಯಬಹುದು ಎಂದರು.

ಕರ್ನಾಟಕ ರಾಜ್ಯ ಮುಕ್ತ ವಿಶ್ವವಿದ್ಯಾನಿಲಯದ ಕುಲಪತಿಗಳಾದ ಪ್ರೊ. ಶರಣಪ್ಪ ವಿ.ಹಲಸೆ ಅವರು ಕಾರ್ಯಕ್ರಮದ ಅಧ್ಯಕ್ಷತೆ ವಹಿಸಿ ಮಾತನಾಡಿ, ವಿದ್ಯಾರ್ಥಿಗಳು ದೊಡ್ಡ ಗುರಿ ಹೊಂದಿರಬೇಕು. ತಾವು ಯಾವುದನ್ನು ಸಾಧಿಸಬೇಕು ಎಂಬುದನ್ನು ಮನನ ಮಾಡಿಕೊಂಡು ಅದರಂತೆ ತಯಾರಿ ನಡೆಸಬೇಕು ಎಂದು ಶಿಬಿರಾರ್ಥಿಗಳಿಗೆ ಶುಭಹಾರೈಸಿದರು. ಕಾರ್ಯಕ್ರಮದಲ್ಲಿ ಕುಲಸಚಿವರಾದ ಪ್ರೊ.ಕೆ.ಬಿ.ಪ್ರವೀಣ, ಶೈಕ್ಷಣಿಕ ಡೀನ್ಗಳಾದ ಪ್ರೊ.ಎನ್. ಲಕ್ಷ್ಮಿ, ಅಧ್ಯಯನ ಡೀನ್ ಪ್ರೊ. ಎಂ.ರಾಮನಾಥಂ ನಾಯ್ಡು, ಹಣಕಾಸು ಅಧಿಕಾರಿ ಪ್ರೊ. ಎಸ್. ನಿರಂಜನ್ ರಾಜ್ ಇವರುಗಳು ಅಭ್ಯರ್ಥಿಗಳಿಗೆ ಶುಭಹಾರೈಕೆಯ ಮಾತುಗಳನ್ನಾಡಿದರು.

ಕಾರ್ಯ ಕ್ರಮದಲ್ಲಿ ಸಂಯೋಜನಾಧಿಕಾರಿ ಜೈನಹಳ್ಳಿ ಸತ್ಯನಾರಾಯಣಗೌಡ, ಸಿದ್ದೇಶ್ ಹೊನ್ನೂರ್ ಕೆ.ಜಿ. ಕೊಪ್ಪಲ್ ಗಣೇಶ್ ಸೇರಿದಂತೆ ಇತರರು ಉಪಸ್ಥಿತರಿದ್ದರು.

ಖಾದಿ ಉತ್ಸವ, ವಸ್ತು ಪ್ರದರ್ಶನ

ಬೆಳಗಾವಿ / ಬೆಂಗಳೂರು: ರಾಷ್ಟ್ರಪಿತ ಮಹಾತ್ಮಗಾಂಧೀಜಿ ಅವರ ಅಧ್ಯಕ್ಷತೆಯಲ್ಲಿ ಬೆಳಗಾವಿಯಲ್ಲಿ 1924ರಲ್ಲಿ ನಡೆದ ಕಾಂಗ್ರೆಸ್ ಅಧಿವೇಶನನದ ಶತಮಾನೋತ್ಸವ ಆಚರಣೆ ಹಿನ್ನೆಲೆಯಲ್ಲಿ ಬೆಳಗಾವಿ ನಗರದಲ್ಲಿ ವಿಶೇಷವಾಗಿ ರೂಪಿಸಿರುವ ಸರಸ್ ಮೇಳ ಮತ್ತು ಖಾದಿ ಉತ್ಸವ, ವಸ್ತುಪ್ರದರ್ಶನ ಮತ್ತು ಮಾರಾಟ ಮೇಳಕ್ಕೆ ಮುಖ್ಯಮಂತ್ರಿಗಳಾದ ಸಿದ್ದರಾಮಯ್ಯ ಅವರು ನಗರದ ಸರ್ದಾರ್ ಹೈಸ್ಕೂಲ್ ಮೈದಾನದಲ್ಲಿ ಗುರುವಾರ ವಿದ್ಯುಕ್ತ ಚಾಲನೆ ನೀಡಿದರು.

ನಗರದ ಟಿಳಕವಾಡಿಯಲ್ಲಿನ ವೀರಸೌಧದ ಕಾರ್ಯಕ್ರಮದಲ್ಲಿ ಭಾಗಿಯಾಗಿ ಬಳಿಕ ನೇರವಾಗಿ ಸರ್ಧಾರ್ ಹೈಸ್ಕೂಲ್ ಮೈದಾನಕ್ಕೆ ಆಗಮಿಸಿದ ಮುಖ್ಯಮಂತ್ರಿಗಳಿಗೆ ಕೌಶಲ್ಯಾಭಿವೃದ್ಧಿ, ಉದ್ಯಮಶೀಲತೆ ಮತ್ತು ಜೀವನೋಪಾಯ ಇಲಾಖೆಯ ಸಚಿವರಾದ ಡಾ.ಶರಣಪ್ರಕಾಶ ಪಾಟೀಲ ಹಾಗೂ ಇನ್ನಿತರ ಗಣ್ಯರು ಆತ್ಮೀಯವಾಗಿ ಬರಮಾಡಿಕೊಂಡರು.

ಉಪ ಮುಖ್ಯಮಂತ್ರಿಗಳಾದ ಡಿ.ಕೆ. ಶಿವಕುಮಾರ್, ಶತಮಾನೋತ್ಸವ ಸಮಿತಿಯ ಅಧ್ಯಕ್ಷರು ಹಾಗೂ ಸಚಿವರಾದ ಎಚ್.ಕೆ.ಪಾಟೀಲ್, ಸಚಿವರಾದ ಡಾ.ಹೆಚ್.ಸಿ.ಮಹಾದೇವಪ್ಪ, ಕೆ.ಎಚ್. ಮುನಿಯಪ್ಪ, ಲಕ್ಷ್ಮೀ ಹೆಬ್ಬಾಳಕರ್, ಎಂ.ಬಿ.ಪಾಟೀಲ, ಡಾ.ಎಂ.ಸಿ.ಸುಧಾಕರ, ದಿನೇಶ್ ಗುಂಡೂರಾವ್, ಭೈರತಿ ಸುರೇಶ, ಶಾಸಕರಾದ ಆರ್.ವಿ. ದೇಶಪಾಂಡೆ, ದೆಹಲಿಯ ವಿಶೇಷಪ್ರತಿನಿಧಿ ಟಿ.ಬಿ.ಜಯಚಂದ್ರ, ಮಾಜಿ ಮುಖ್ಯಮಂತ್ರಿಗಳಾದ ಎಂ.ವೀರಪ್ಪ ಮೊಯ್ಲಿ ಸೇರಿದಂತೆ ಹಲವಾರು ಗಣ್ಯರೊಂದಿಗೆ ಮುಖ್ಯಮಂತ್ರಿಗಳು ಬೆಳಗಾವಿ ನಗರದಲ್ಲಿ ಸ್ವ-ಸಹಾಯ ಗುಂಪಿನ ಮಹಿಳೆಯರ ಉತ್ಪನ್ನಗಳು ಹಾಗೂ ಖಾದಿ ಉತ್ಪನ್ನಗಳ ಬೃಹತ್ ಪ್ರದರ್ಶನ ಮತ್ತು ಮಾರಾಟ ಮೇಳ 'ಅಸ್ಮಿತೆ' ವ್ಯಾಪಾರ ಮೇಳ-2024ವನ್ನು ಉದ್ಘಾಟಿಸಿದರು.

ಕೌಶಲ್ಯಾಭಿವೃದ್ಧಿ, ಉದ್ಯಮಶೀಲತೆ ಮತ್ತು ಜೀವನೋಪಾಯ ಇಲಾಖೆ, ಕರ್ನಾಟಕ ರಾಜ್ಯ ಜೀವನೋಪಾಯ ಅಭಿಯಾನ ಮತ್ತು ಕರ್ನಾಟಕ ರಾಜ್ಯ ಖಾದಿ ಮತ್ತು ಗ್ರಾಮೋದ್ಯೋಗ ಮಂಡಳಿ, ಕೈಗಾರಿಕಾ ಮತ್ತು ವಾಣಿಜ್ಯ ಇಲಾಖೆ ಮತ್ತು ಜಿಲ್ಲಾಡಳಿತ, ಜಿಲ್ಲಾ ಪಂಚಾಯತ್ ಹಾಗೂ ಮಹಾನಗರ ಪಾಲಿಕೆ ಸಹಭಾಗಿತ್ವದಲ್ಲಿ ಈ ಸರಸ್ ಮೇಳ ಮತ್ತು ಖಾದಿ ಉತ್ಸವವು ಆರಂಭವಾಗಿದ್ದು, ಡಿಸೆಂಬರ್ 26ರಿಂದ ಜನವರಿ 04ರವರೆಗೆ ನಡೆಯಲಿದೆ.

ಎಲ್ಲಾ ಜಿಲ್ಲೆಗಳಿಂದ ಸ್ವ-ಸಹಾಯ ಗುಂಪಿನ ಮಹಿಳೆಯರು ಭಾಗಿ: ಈ ಕಾರ್ಯಕ್ರಮದಲ್ಲಿ ರಾಜ್ಯದ ಎಲ್ಲಾ ಜಿಲ್ಲೆಗಳಿಂದ ಸ್ವ-ಸಹಾಯ ಗುಂಪಿನ ಮಹಿಳೆಯರು ತಮ್ಮ ತಮ್ಮ ಜಿಲ್ಲೆಯ ಪ್ರಮುಖ ಉತ್ಪನ್ನಗಳೊಂದಿಗೆ ಭಾಗವಹಿಸಿದ್ದು, ಒಟ್ಟು 150 ಮಳಿಗೆಗಳನ್ನು ಸ್ಥಾಪಿಸಲಾಗಿದೆ. ಅದರಲ್ಲಿ 10 ಆಹಾರ ಮೇಳದ ಮಳಿಗೆಗಳು ಮತ್ತು 50 ಖಾದಿ ಉತ್ಪನ್ನಗಳ ಮೇಳಗಳು ಒಳಗೊಂಡಿದೆ. ಈ ಮೇಳಕ್ಕೆ ಸಾರ್ವಜನಿಕರಿಗೆ ಉಚಿತ ಪ್ರವೇಶವಿದ್ದು, 2024 ನೇ ಡಿಸೆಂಬರ್ 26ರಿಂದ 2025ನೇ ಜನವರಿ 04ರವರೆಗೆ ಪ್ರತಿ ದಿನ ಬೆಳಿಗ್ಗೆ 10.30 ಯಿಂದ ರಾತ್ರಿ 9.30 ರವರೆಗೆ ಪ್ರದರ್ಶನ ಸಾರ್ವಜನಿಕರ ವೀಕ್ಷಣೆಗೆ ಅವಕಾಶ ಕಲ್ಪಿಸಲಾಗಿದೆ.

ಪ್ರತಿ ದಿನ ಸಾಂಸ್ಕೃತಿಕ ಕಾರ್ಯಕ್ರಮ: ಪ್ರತಿ ದಿನ ಸಂಜೆ 6.30 ರಿಂದ 9.00 ಗಂಟೆಯವರೆಗೆ ವಿವಿಧ ಸಾಂಸ್ಕೃತಿಕ ಕಾರ್ಯಕ್ರಮಗಳು ನಡೆಯಲಿವೆ. ಬೆಳಗಾವಿಯಲ್ಲಿ ಆಯೋಜಿಸಲಾಗುತ್ತಿರುವ ಸತತ 4ನೇ ವರ್ಷದ ಈ ಮೇಳದಲ್ಲಿ ಪ್ರಮುಖವಾಗಿ ನಗರ ಹಾಗೂ ಗ್ರಾಮೀಣ ಸ್ವ-ಸಹಾಯ ಗುಂಪಿನ ಮಹಿಳೆಯರು ಉತ್ಪಾದಿಸುವ ಉತ್ಪನ್ನಗಳು ಮಾರಾಟ ಮಾಡುವುದು ವಿಶೇಷತೆಯಾಗಿದೆ.

ಆಕರ್ಷಣೀಯ ಅಕ್ಕ ಕೆಫೆ: ಸರ್ಕಾರವು 2024-25ನೇ ಸಾಲಿನ ಆಯವ್ಯಯದಲ್ಲಿ ಘೋಷಿಸಿರುವಂತೆ ರಾಜ್ಯದಲ್ಲಿ 50 'ಅಕ್ಕ ಕೆಫೆ'ಗಳನ್ನು ಒಂದೇ ಮಾದರಿ ವಿನ್ಯಾಸದಡಿ ಅನುಷ್ಠಾನಗೊಳಿಸಲಾಗುತ್ತಿದೆ. ಈ ಕಾರ್ಯಕ್ರಮದಡಿ ಅಂದಾಜು 1200 ಸ್ವ-ಸಹಾಯ ಗುಂಪಿನ ಮಹಿಳೆಯರಿಗೆ ಜೀವನೋಪಾಯಕ್ಕೆ ಅನುಕೂಲ ಕಲ್ಪಿಸಲಾಗುತ್ತಿದೆ. ಮುಂದುವರೆದು, 'ಅಕ್ಕ-ಕೆಫೆ' ಕಾರ್ಯಕ್ರಮದ ಭಾಗವಾಗಿ ಈ ಮೇಳದ ಮೈದಾನದಲ್ಲಿನ ಆಹಾರ ಕೋರ್ಟ್‌ನ್ನು ಅಕ್ಕ-ಕೆಫೆ ಶೀರ್ಷಿಕೆಯಡಿ ಆಕರ್ಷಣೀಯವಾಗಿ ಸಿದ್ದಪಡಿಸಲಾಗಿದೆ.

ಸ್ಥಳದಲ್ಲೇ ಆಹಾರ ತಯಾರಿಕೆ: ಈ ಆಹಾರ ಮಳಿಗೆಗಳಲ್ಲಿ ಉತ್ತರ ಕರ್ನಾಟಕದಲ್ಲಿ ಹೆಸರುವಾಸಿಯಾದ ಗಿರಮಿಟ್/ಚುರುಮರಿ ಮಂಡಕ್ಕಿ, ಜೋಳದ ಖಡಕ್ ರೊಟ್ಟಿ ಸೇರಿದಂತೆ ಹೋಳಿಗೆ, ಮಂಗಳೂರು ನೀರ್‌ದೋಸೆ ಮತ್ತು ಮಾಂಸಹಾರಿ ಆಹಾರಗಳಾದ ಬ್ಯಾಂಬು ಬಿರಿಯಾನಿ ಮುಂತಾದವುಗಳನ್ನು ಸ್ಥಳದಲ್ಲೇ ತಯಾರಿಸಿ ಕೊಡಲಾಗುತ್ತಿದೆ.

ವಿಶೇಷಅಭಿಯಾನ: ರಾಜ್ಯದಲ್ಲಿ ಅಭಿಯಾನದಡಿ 2.79 ಲಕ್ಷ ಸ್ವ-ಸಹಾಯ ಗುಂಪುಗಳಡಿ 29.66 ಲಕ್ಷ ಕುಟುಂಬಗಳನ್ನು ಗ್ರಾಮೀಣ ಹಾಗೂ ನಗರ ಜೀವನೋಪಾಯ ಅಭಿಯಾನದಡಿ ಹಾಗೂ 45 ಸಾವಿರ ಸ್ವ-ಸಹಾಯ ಗುಂಪುಗಳಡಿ 4.50 ಲಕ್ಷ ಕುಟುಂಬಗಳನ್ನು ಗ್ರಾಮೀಣ ಹಾಗೂ ನಗರ ಜೀವನೋಪಾಯ ಅಭಿಯಾನದಡಿ ಸಂಘಟಿಸಲಾಗಿದ್ದು, ಪ್ರತಿಯೊಬ್ಬ ಮಹಿಳೆಯು ಸ್ವಾವಲಂಬನೆಯ ಬದುಕಿನೊಂದಿಗೆ ತನ್ನ ಕುಟುಂಬದ ಅಭಿವೃದ್ಧಿಗೆ ಪೂರಕ ಸೇವೆಗಳನ್ನು ಪಡೆಯುವಲ್ಲಿ ಪೂರಕ ವ್ಯವಸ್ಥೆಗಳನ್ನು ಕಲ್ಪಿಸಲಾಗುತ್ತಿದೆ.

ಗಂಗೋತ್ರಿ ಪಬ್ಲಿಕ್ ಶಾಲೆಯಲ್ಲಿ ಕ್ರಿಸ್ಮಸ್ ಆಚರಣೆ

ಮೈಸೂರು, ನಗರದ ಬೋಗಾದಿ ಮುಖ್ಯ ರಸ್ತೆಯಲ್ಲಿರುವ ಗಂಗೋತ್ರಿ ಪಬ್ಲಿಕ್ ಶಾಲೆಯಲ್ಲಿ ಮಂಗಳವಾರ ಕ್ರಿಸ್ಮಸ್ ಹಬ್ಬ ಆಚರಿಸುವುದರ ಜೊತೆಗೆ ನೂತನ ವರ್ಷದ ಕ್ಯಾಲೆಂಡರ್ 2025 ಅನ್ನು ಬಿಡುಗಡೆ ಮಾಡಲಾಯಿತು. ಈ ಸಂದರ್ಭದಲ್ಲಿ ಸಂಸ್ಥೆ ಅಧ್ಯಕ್ಷ ಟಿ.ರಂಗಪ್ಪ ಅವರು ಮಾತನಾಡಿ, ವಾರ್ಷಿಕ ಪರೀಕ್ಷೆಯಲ್ಲಿ ಅತೀ ಹೆಚ್ಚು ಅಂಕದೊಂದಿಗೆ ತೇರ್ಗಡೆ ಹೊಂದಿ, ಶಾಲೆಗೆ ಕೀರ್ತಿ ತರಬೇಕೆಂದು ವಿದ್ಯಾರ್ಥಿಗಳಿಗೆ ತಿಳಿಸಿದರು. ಆಡಳಿತಾಧಿಕಾರಿ ಕಾಂತಿ ನಾಯಕ್, ಮುಖ್ಯೋಪಾಧ್ಯಾಯ ಮೊಹಮ್ಮದ್ ಫಾರೂಕ್, ಶಿಕ್ಷಕರು, ವಿದ್ಯಾರ್ಥಿಗಳು ಭಾಗವಹಿಸಿ ಕಾರ್ಯಕ್ರಮವನ್ನು ಯಶಸ್ವಿಗೊಳಿಸಿದರು. ವೇದಿಕೆ ಕಾರ್ಯಕ್ರಮದ ನಂತರ ನಡೆದ ಸಾಂಸ್ಕೃತಿಕ ಕಾರ್ಯಕ್ರಮದಲ್ಲಿ ಕ್ರಿಸ್ಮಸ್ ಹಬ್ಬದ ಕುರಿತು ಮಕ್ಕಳು ನೃತ್ಯವನ್ನು ಪ್ರಸ್ತುತಪಡಿಸಿದರು.

ಕ್ರೈಸ್ತ ಸಮುದಾಯದವರ ಸಾಮೂಹಿಕ ಪ್ರಾರ್ಥನೆ

ಮಂಡ್ಯ: ಎಲ್ಲಾ ಧರ್ಮದವರು ಕೂಡ ಮೊದಲು ಮಾನವೀಯ ಮೌಲ್ಯಗಳನ್ನು ಅಳವಡಿಸಿಕೊಳ್ಳುವ ಮೂಲಕ ಆದರ್ಶ ಪ್ರಯಾರಾಗಬೇಕು ಎಂದು ಜಿಲ್ಲಾಧಿಕಾರಿ ಡಾ. ಕುಮಾರ್ ಹೇಳಿದರು .

ನಗರದ ಸಾಡೇ ಸ್ಮಾರಕ ದೇವಾಲಯದಲ್ಲಿ ಕ್ರಿಸ್ ಮಸ್ ಹಬ್ಬದ ಅಂಗವಾಗಿ ಸಾಮೂಹಿಕ ಪ್ರಾರ್ಥನೆ ಕಾರ್ಯಕ್ರಮದಲ್ಲಿ ಭಾಗವಹಿಸಿ ಅವರು ಮಾತನಾಡಿದರು. ವಿಶ್ವದ್ಯಂತ ಕ್ರೈಸ್ತ ಜಯಂತಿ ಆಚರಿಸುತ್ತಿದ್ದು ಕ್ರೈಸ್ತ ಮಹಾತ್ಮನಾ ಆದರ್ಶಗಳನ್ನು ಅವರ ಸಂದೇಶಗಳನ್ನು ನಮ್ಮ ಬದುಕಿನಲ್ಲಿ ಅಳವಡಿಸಿಕೊಳ್ಳಬೇಕು ಆಗ ಮಾತ್ರ ನಮ್ಮ ಸಮಾಜದಲ್ಲಿ ಉತ್ತಮ ಪ್ರಜೆಯಾಗಲು ಸಾಧ್ಯವಾಗುತ್ತದೆ. ಯಾವುದೇ ಧರ್ಮದಲ್ಲಿ ಹುಟ್ಟಿದರು ಕೂಡ ನಾವು ಸಮಾಜದಲ್ಲಿ ಯಾವ ವ್ಯಕ್ತಿಯಾಗಬೇಕೆಂಬುದು ನಮ್ಮ ಕೈಯಲ್ಲಿದೆ ಮಹನೀಯರ ಆದರ್ಶಗಳನ್ನು ಮೈಗೂಡಿಸಿ ಕೊಂಡಲ್ಲಿ ಉತ್ತಮ ಪ್ರಜೆಯಾಗಲು ಸಾಧ್ಯವಾಗುತ್ತದೆ ಎಂದು ಹೇಳಿದರು. ಇದೇ ಸಂದರ್ಭದಲ್ಲಿ ಕ್ರೈಸ್ತ ಸಮುದಾಯದವರು ಸಾಮೂಹಿಕ ಪ್ರಾರ್ಥನೆ ಸಲ್ಲಿಸಿ ಸಿಹಿ ವಿತರಣೆ ಮಾಡಿದರು.

ಧರ್ಮಾಚರಣೆಯಿಂದ ಬದುಕು ವಿಕಾಸ

ಬೆಳಗಾವಿ: ಜೀವನದ ಉನ್ನತಿಗೆ ಮತ್ತು ಶಾಂತಿಯ ಬದುಕಿಗೆ ಧರ್ಮದ ಆದರ್ಶ ಮೌಲ್ಯಗಳ ಅರಿವು ಆಚರಣೆ ಮುಖ್ಯ. ಸುಖದ ಮೂಲ ಧರ್ಮದ ಪರಿಪಾಲನೆಯಲ್ಲಿದೆ. ಸತ್ಯ ಶುದ್ಧ ಧರ್ಮಾಚರಣೆಯಿಂದ ಬದುಕು ವಿಕಾಸಗೊಳ್ಳುವುದೆಂದು ಬಾಳೆಹೊನ್ನೂರು ಶ್ರೀ ರಂಭಾಪುರಿ ಡಾ.ವೀರಸೋಮೇಶ್ವರ ಜಗದ್ಗುರುಗಳು ಅಭಿಪ್ರಾಯಪಟ್ಟರು.

ತಾಲೂಕಿನ ಮುತ್ನಾಳ ಹಿರೇಮಠದಲ್ಲಿ ಲಿಂ.ಶ್ರೀ ಕೇದಾರ ಶಾಂತಲಿಂಗ ಜಗದ್ಗುರುಗಳ ಮೂರ್ತಿ ಪ್ರತಿಷ್ಠಾಪನೆ ಅಂಗವಾಗಿ ಜರುಗಿದ ಧರ್ಮ ಜಾಗೃತಿ ಸಮಾರಂಭದ ಸಾನ್ನಿಧ್ಯ ವಹಿಸಿ ಆಶೀರ್ವಚನ ನೀಡುತ್ತಿದ್ದರು. ಅಶಾಂತಿಯಿಂದ ತತ್ತರಿಸುತ್ತಿರುವ ಜೀವ ಜಗತ್ತಿಗೆ ಧರ್ಮವೊಂದೇ ಆಶಾಕಿರಣ. ಸಕಲ ಜೀವಾತ್ಮರಿಗೆ ಒಳಿತನ್ನೇ ಬಯಸಿದ ವೀರಶೈವ ಧರ್ಮದಲ್ಲಿ ಆದರ್ಶ ಮೌಲ್ಯಗಳನ್ನು ಕಾಣುತ್ತೇವೆ. ಅವರವರ ಧರ್ಮ ಅವರಿಗೆ ಶ್ರೇಷ್ಠ. ಆದರೆ ಇನ್ನೊಂದು ಧರ್ಮದವರೊಂದಿಗೆ ಸಹಿಷ್ಣುತಾ ಮನೋಭಾವನೆಯಿಂದ ನಡೆದು ಸಮಾಜದ ಸ್ವಾಸ್ಥ್ಯವನ್ನು ಕಾಪಾಡಬೇಕಾದುದು ಎಲ್ಲರ ಧರ್ಮ. ಶ್ರೀ ಜಗದ್ಗುರು ರೇಣುಕಾಚಾರ್ಯರು ಬೋಧಿಸಿದ ಅಹಿಂಸಾದಿ ಧ್ಯಾನ ಪರ್ಯಂತರವಾದ ದಶ ಧರ್ಮ ಸೂತ್ರಗಳು ಸಕಲರ ಬಾಳಿಗೆ ಬೆಳಕು ತೋರಿವೆ. ಲಿಂ.ಶ್ರೀ ಕೇದಾರ ಶಾಂತಲಿಂಗ ಜಗದ್ಗುರುಗಳು ಸರಳತೆಯ ಸಾಕಾರ ಮೂರ್ತಿಗಳಾಗಿ 14 ವರುಷಗಳವರೆಗೆ ಕೇದಾರ ಪೀಠವನ್ನು ಆರೋಹಣ ಮಾಡಿ ಭಕ್ತ ಸಂಕುಲಕ್ಕೆ ಒಳಿತನ್ನು ಬಯಸಿದ್ದನ್ನು ಯಾರೂ ಮರೆಯಲಾಗದು. ಅಂಥ ಪರಮ ಪೂಜ್ಯರ ಜನ್ಮ ಭೂಮಿ ಮುತ್ನಾಳ ಹಿರೇಮಠದಲ್ಲಿ ಅವರ ಮಂಗಲಮಯ ಶಿಲಾ ಮೂರ್ತಿಯನ್ನು ಗದ್ದಿಗೆಯ ಮೇಲೆ ಪ್ರತಿಷ್ಠಾಪಿಸಿರುವುದು ತಮಗೆ ಅತ್ಯಂತ ಸಂತೋಷ ತಂದಿದೆ ಎಂದ ಅವರು ಗ್ರಾಮದಲ್ಲಿ ಬಹು ಸಂಖ್ಯಾತರಾಗಿರುವ ಜೈನ ಸಮಾಜ ಬಾಂಧವರು ಸಹಕರಿಸಿ ಕಾರ್ಯಕ್ರಮ ಯಶಸ್ವಿಗಾಗಿ ಶ್ರಮಿಸಿದ್ದು ಅವರಲ್ಲಿರುವ ಧರ್ಮ ನಿಷ್ಠೆಗೆ ಸಾಕ್ಷಿಯಾಗಿದೆ ಎಂದರು.

ಸಾನ್ನಿಧ್ಯ ವಹಿಸಿದ ಶ್ರೀ ಕೇದಾರ ಭೀಮಾಶಂಕರ ಜಗದ್ಗುರುಗಳು ತಮ್ಮ ಆಶೀರ್ವಚನದಲ್ಲಿ ಪ್ರತಿಯೊಬ್ಬ ಮನುಷ್ಯ ಜೀವನದಲ್ಲಿ ಮೂರು ಋಣಗಳನ್ನು ತೀರಿಸಲೇಬೇಕು. ಹೆತ್ತ ತಂದೆ ತಾಯಿಗಳ ಋಣ ಮತ್ತು ಗುರು ಋಣ ತೀರಿಸಬೇಕು. ಮುತ್ನಾಳ ಗ್ರಾಮ ಚಿಕ್ಕದಾದರೂ ಭಕ್ತರ ಭಕ್ತಿ ದೊಡ್ಡದು. ಲಿಂ.ಶ್ರೀ ಕೇದಾರ ಶಾಂತಲಿಂಗ ಜಗದ್ಗುರುಗಳನ್ನಾಗಿ ಮಾಡಿದ ಕೀರ್ತಿ ಲಿಂ. ಶ್ರೀಮದ್ ರಂಭಾಪುರಿ ವೀರಗಂಗಾಧರ ಜಗದ್ಗುರುಗಳಿಗೆ ಸಲ್ಲುತ್ತದೆ. ಇಂದು ಅವರ ಮೂರ್ತಿ ಪ್ರತಿಷ್ಠಾಪನಾ ಸಂದರ್ಭದಲ್ಲಿ ಇಂದಿನ ಶ್ರೀ ರಂಭಾಪುರಿ ಜಗದ್ಗುರುಗಳು ಆಗಮಿಸಿರುವುದು ಉಭಯ ಪೀಠಗಳ ಬಾಂಧವ್ಯಕ್ಕೆ ಸಾಕ್ಷಿಯಾಗಿದೆ ಎಂದರು.

ಸಾಹಿತಿ ಬನ್ನೂರು ಕೆ.ರಾಜು ಗೆ ಎಚ್. ನರಸಿಂಹಯ್ಯ ರಾಜ್ಯ ಪ್ರಶಸ್ತಿ

ಮೈಸೂರು: ನಾಡಿನ ಖ್ಯಾತ ಶಿಕ್ಷಣ ತಜ್ಞರೂ, ಮೌಢ್ಯ ವಿರೋಧಿ ಹೋರಾಟಗಾರರೂ, ವೈಜ್ಞಾನಿಕ ಚಿಂತಕರೂ, ಪ್ರಖರ ವಿಚಾರವಾದಿ ಸಾಹಿತಿಗಳೂ ಆಗಿದ್ದ ಹೆಚ್. ನರಸಿಂಹಯ್ಯ ಹೆಸರಿನಲ್ಲಿ ಬೆಂಗಳೂರಿನ ಕರ್ನಾಟಕ ರಾಜ್ಯ ವೈಜ್ಞಾನಿಕ ಪರಿಷತ್ತು ಕೊಡ ಮಾಡುವ 2024ನೇ ಸಾಲಿನ ಪ್ರತಿಷ್ಠಿತ ಎಚ್.ನರಸಿಂಹಯ್ಯ ರಾಜ್ಯ ಪ್ರಶಸ್ತಿ ಯನ್ನು ಪತ್ರಕರ್ತರೂ ಆದ ಸಾಹಿತಿ ಬನ್ನೂರು ಕೆ. ರಾಜು ಅವರಿಗೆ ನೀಡಲಾಗಿದೆ.

ಕರ್ನಾಟಕ ಸರ್ಕಾರದ ವಿಜ್ಞಾನ ಮತ್ತು ತಂತ್ರಜ್ಞಾನ ಇಲಾಖೆ ಹಾಗೂ ಶಾಲಾ ಶಿಕ್ಷಣ ಇಲಾಖೆ ಮತ್ತು ಕರ್ನಾಟಕ ರಾಜ್ಯ ಖಾಸಗಿ ಶಾಲಾ ಕಾಲೇಜು ಆಡಳಿತ ಮಂಡಳಿ ಒಕ್ಕೂಟಗಳ ಸಹಯೋಗದಲ್ಲಿ ಕರ್ನಾಟಕ ರಾಜ್ಯ ವೈಜ್ಞಾನಿಕ ಸಂಶೋಧನಾ ಪರಿಷತ್ತಿನಿಂದ ಬೆಂಗಳೂರಿನ ಬಾಗಲೂರು ಬಿಜೆ ಇಂಟರ್ ನ್ಯಾಷನಲ್ ಶಾಲಾ ಮೈದಾನದಲ್ಲಿ ಇದೇ ಡಿಸೆಂಬರ್ 28 ಮತ್ತು 29ರಂದು ಎರಡು ದಿನಗಳ ಕಾಲ ನಡೆಯಲಿರುವ ರಾಜ್ಯಮಟ್ಟದ ನಾಲ್ಕನೇ ವೈಜ್ಞಾನಿಕ ಸಮ್ಮೇಳನದಲ್ಲಿ ಬನ್ನೂರು ಕೆ.ರಾಜು ಅವರಿಗೆ ಎಚ್.ನರಸಿಂಹಯ್ಯ ರಾಜ್ಯ ಪ್ರಶಸ್ತಿಯನ್ನು ಪ್ರದಾನ ಮಾಡಿ ಸನ್ಮಾನಿಸಲಾಗುವುದು.

ವೈಚಾರಿಕ ಮತ್ತು ವೈಜ್ಞಾನಿಕ ದೀವಿಗೆಗಳಾದ ರಾಷ್ಟ್ರಕವಿ ಕುವೆಂಪು ಮತ್ತು ವಿಚಾರವಾದಿ ಎಚ್. ನರಸಿಂಹಯ್ಯ ಅವರ ಸ್ಮರಣಾರ್ಥ ಕರ್ನಾಟಕ ರಾಜ್ಯ ವೈಜ್ಞಾನಿಕ ಸಂಶೋಧನಾ ಪರಿಷತ್ತಿನ ಸಂಸ್ಥಾಪಕ ಅಧ್ಯಕ್ಷ ಹುಲಿಕಲ್ ನಟರಾಜ್ ಅವರ ನೇತೃತ್ವದಲ್ಲಿ ನಡೆಯುತ್ತಿರುವ ವೈಚಾರಿಕ ದಿನಾಚರಣೆಯ ವಿಜ್ಞಾನ ಸಾಹಿತ್ಯ ಸಂಸ್ಕೃತಿಯ ಸಮಾಗಮದ ಈ ವೈಜ್ಞಾನಿಕ ಸಮ್ಮೇಳನವನ್ನು ರಾಜ್ಯದ ಮುಖ್ಯಮಂತ್ರಿಗಳಾದ ಸಿದ್ದರಾಮಯ್ಯನವರು ಉದ್ಘಾಟಿಸುವರು. ಖ್ಯಾತ ರಂಗಕರ್ಮಿ ಮತ್ತು ಚಲನಚಿತ್ರ ನಟಿ ಹಾಗೂ ವಿಧಾನ ಪರಿಷತ್ ಸದಸ್ಯೆ ಉಮಾಶ್ರೀ ಅವರು ಸಮ್ಮೇಳನಾಧ್ಯಕ್ಷರಾಗಿ ಉಪಸ್ಥಿತರಿರುವರು. ರಾಜ್ಯದ ಉಪಮುಖ್ಯಮಂತ್ರಿಗಳಾದ ಡಿ.ಕೆ.ಶಿವಕುಮಾರ್ ಸೇರಿದಂತೆ ನಾಡಿನ ಗೌರವಾನ್ವಿತ ಸಚಿವರುಗಳಾದ ಸತೀಶ್ ಜಾರಕಿಹೊಳಿ, ಪ್ರಿಯಾಂಕ ಖರ್ಗೆ, ಎಸ್. ಎಸ್. ಭೋಸ ರಾಜ್, ಕೃಷ್ಣ ಬೈರೇಗೌಡ ಕೆ.ಎಚ್. ಮುನಿಯಪ್ಪ, ಎಚ್.ಸಿ. ಮಹದೇವಪ್ಪ, ಭೈರತಿ ಸುರೇಶ್, ರಾಜಣ್ಣ, ಕೇಂದ್ರ ಸಚಿವೆ ಶೋಭಾ ಕರಂದ್ಲಾಜೆ, ಶಿಕಾರಿಪುರದ ಶಾಸಕರೂ ಆದ ಭಾರತೀಯ ಜನತಾ ಪಕ್ಷದ ರಾಜ್ಯಾಧ್ಯಕ್ಷ ಬಿ. ವೈ. ವಿಜಯೇಂದ್ರ, ಮಾಜಿ ಮುಖ್ಯಮಂತ್ರಿ ಎಂ. ವೀರಪ್ಪ ಮೊಯ್ಲಿ, ಭಾರತ ಸರ್ಕಾರದ ಇಸ್ರೋದ ಮಾಜಿ ಅಧ್ಯಕ್ಷರಾದ ಡಾ.ಎ.ಎಸ್.ಕಿರಣ್ ಕುಮಾರ್, ಜಸ್ಟೀಸ್ ನಾಗಮೋಹನದಾಸ್ ಸೇರಿದಂತೆ ನಾಡಿನ ವಿವಿಧ ಕ್ಷೇತ್ರಗಳ ಗಣ್ಯಾತಿ ಗಣ್ಯರು ಸಮ್ಮೇಳನದಲ್ಲಿ ಭಾಗವಹಿಸುವರು ಎಂದು ಪ್ರಕಟಣೆಯಲ್ಲಿ ತಿಳಿಸಲಾಗಿದೆ.

ಸಂಜೆ ಟಿಪ್ಸ್

ಮಕ್ಕಳಿಗೆ ಕ್ರಿಸ್‌ಮಸ್ ಉಡುಗೊರೆ

ಮಕ್ಕಳೆಂದರೆ ದೇವರ ಸಮಾನ. ಅವರ ಮುಖದಲ್ಲಿ ನಗುವನ್ನು ಕಾಣುವುದು ಸಂತೋಷದ ಸಂಗತಿಯೇ ಸರಿ ಎಂದು ಮ್ಯಾಗ್ನಿಫ್ಲೆಕ್ಸ್ ಇಂಡಿಯಾದ ವ್ಯವಸ್ಥಾಪಕ ನಿರ್ದೇಶಕ ಆನಂದ ನಿಚಾಣಿ ಹೇಳಿದರು. ಕ್ರಿಸ್ಮಸ್ ಸಂದರ್ಭದ ನೆನಪಿಗೆ ಮ್ಯಾಗ್ನಿಫ್ಲೆಕ್ಸ್ ಮಾಸ್ ಎನ್ನುವ ಕಾರ್ಯಕ್ರಮದಡಿಯಲ್ಲಿ ಹಲವು ವಿದ್ಯಾರ್ಥಿಗಳಿಗೆ ಉಡುಗೊರೆಗಳನ್ನು ನೀಡಿ ಮಾತನಾಡಿದ ಅವರು, ಮುಂದಿನ ದಿನಗಳಲ್ಲಿ ಹೆಚ್ಚಿನ ಅನುದಾನವನ್ನು ಎನ್ಜಿಓ ಗಳಿಗೆ ನೀಡಲಿದ್ದೇವೆ. ಇಂತಹ ಅನುದಾನವನ್ನು ನೀಡುತ್ತಿರುವುದರಿಂದಲೇ ಮ್ಯಾಗ್ನಿಫ್ಲೆಕ್ಸ್ ಕಂಪನಿಯು ಯುರೋಪಿನ ನಂ.ಒನ್ ಮ್ಯಾಟ್ರಸ್ ಕಂಪನಿಯಾಗಿ ಹೊರಹೊಮ್ಮಿದೆ ಎಂದು ಹೇಳಿದರು.

ನೆಲ್ಲಿಕಾಯಿ ಚಟ್ನಿ

ಪಾಕ ಶಾಲೆ

ಬೇಕಿರುವ ಸಾಮಗ್ರಿ

ನೆಲ್ಲಿಕಾಯಿ – 250 ಗ್ರಾಂ, ಉಪ್ಪು– ರುಚಿಗೆ ತಕ್ಕಷ್ಟು, ಮಸಾಲೆ– ರುಚಿಗೆ ತಕ್ಕಷ್ಟು, ಅರಿಶಿನ– 1 ಟೀ ಸ್ಪೂನ್, ಕೆಂಪು ಮಣಸಿನಕಾಯಿ– 2, ಕರಿಬೇವಿನ ಎಲೆಗಳು – 2, ಬೆಳ್ಳುಳ್ಳಿ ಎಸಳು – 8, ಎಣ್ಣೆ – 300 ಗ್ರಾಂ, ನಿಂಬೆಹಣ್ಣು – 2, ಮೆಂತ್ಯ – 1 ಟೀಸ್ಪೂನ್, ಜೀರಿಗೆ – 2 ಟೀಸ್ಪೂನ್, ಸಾಸಿವೆ – 1 ಟೀಸ್ಪೂನ್, ಸಾಸಿವೆ– 1 ಟೀಸ್ಪೂನ್, ಕೆಂಪುಮೆಣಸಿನಕಾಯಿ – 2, ಬೆಳ್ಳುಳ್ಳಿ ಎಸಳು – 3, ಜೀರಿಗೆ– ಒಂದು ಚಿಟಿಕೆ, ಕರಿಬೇವಿನ ಎಲೆಗಳು – 1

ಮಾಡುವ ವಿಧಾನ

ಮೊದಲು ನೆಲ್ಲಿಕಾಯಿಗಳನ್ನು ಸ್ವಚ್ಛವಾಗಿ ತೊಳೆಯಿರಿ. ಈ ನೆಲ್ಲಿಕಾಯಿಗಳನ್ನು ಒದ್ದೆಯಾಗದಂತೆ ಒಣ ಬಟ್ಟೆಯಿಂದ ಒರೆಸಿ.ನಂತರ ನೆಲ್ಲಿಕಾಯಿಯನ್ನು ತುರಿದು ಇಟ್ಟುಕೊಳ್ಳಿ.ಈಗ ಪಾತ್ರೆಯನ್ನು ಒಲೆಯ ಮೇಲೆ ಇಡಿ. ಸಾಸಿವೆ, ಮೆಂತ್ಯ ಮತ್ತು ಜೀರಿಗೆ ಹಾಕಿ ಕೆಂಪಗಾಗುವವರೆಗೆ ಹುರಿದುಕೊಳ್ಳಿ. ತಣ್ಣಗಾದ ನಂತರ ಇವುಗಳನ್ನು ನುಣ್ಣಗೆ ರುಬ್ಬಿಕೊಳ್ಳಿ.ನಂತರ ಒಗ್ಗರಣೆ ನೀಡಲು.. ಒಲೆಯ ಮೇಲೆ ಕಡಾಯಿ ಇಟ್ಟು ಎಣ್ಣೆ ಹಾಕಿಕೊಳ್ಳಿ.

ಎಣ್ಣೆ ಬಿಸಿಯಾದ ಬಳಿಕ ಸಾಸಿವೆ, ಕರಿಮೆಣಸು, ಇಂಗು, ಬೆಳ್ಳುಳ್ಳಿ ಎಸಳು ಹಾಗೂ ಕರಿಬೇವಿನ ಎಲೆಗಳನ್ನು ಹಾಕಿ ಗೋಲ್ಡ್ ಬಣ್ಣ ಬರುವವರೆಗೆ ಹುರಿಯಿರಿ.ನಂತರ ಮೊದಲೇ ತುರಿದು ಇಟ್ಟುಕೊಂಡಿರುವ ಮಿಶ್ರಣ ಸೇರಿಸಿ ಹಾಗೂ ಮೂರು ನಿಮಿಷಗಳ ಕಾಲ ಹುರಿದುಕೊಳ್ಳಿ. ಈಗ ಒಲೆ ಆಫ್ ಮಾಡಿ, ಮಿಶ್ರಣವನ್ನು ಸಂಪೂರ್ಣವಾಗಿ ತಣ್ಣಗಾಗಲು ಬಿಡಬೇಕು.ನಂತರ ಅದಕ್ಕೆ ಬೇಕಾದಷ್ಟು ಉಪ್ಪು, ಖಾರ, ರುಬ್ಬಿದ ಸಾಸಿವೆ, ಮೆಂತ್ಯ ಪುಡಿ ಮತ್ತು ರುಚಿಗೆ ತಕ್ಕಷ್ಟು ಅರಿಶಿನ ಹಾಕಿ ಚೆನ್ನಾಗಿ ಕಲಸಿ.ಹಾಗೆಯೇ ಎರಡು ನಿಂಬೆಹಣ್ಣಿನ ರಸವನ್ನು ಹಿಂಡಿ.ಈ ಚಟ್ನಿಯನ್ನು ಗಾಜಿನ ಡಬ್ಬದಲ್ಲಿ ಹಾಕಿ ಮುಚ್ಚಿ ಇಟ್ಟು ಎರಡು ದಿನ ಬಿಡಬೇಕಾಗುತ್ತದೆ.ಆಗ ಈ ನೆಲ್ಲಿಕಾಯಿ ಚಟ್ನಿ ಸೇವಿಸಿದರೆ ತುಂಬಾ ರುಚಿಯಾಗಿರುತ್ತದೆ.

ದುವಾ ಕ್ಯೂಟ್ ಫೋಟೋಸ್ ವೈರಲ್

ಮೋಹಕ ಮೈಮಾಟದಿಂದ ಮಾಡೆಲಿಂಗ್ ಕ್ಷೇತ್ರವನ್ನು ಸ್ಟನ್ ಮಾಡಿ ಅದರ ನಂತರ ಹಾಟ್ ಅಂಡ್ ಬೋಲ್ಡ್ ಪಾತ್ರಗಳಿಂದ ಬಾಲಿವುಡ್ ಅನ್ನು ಬೆಚ್ಚಿಬೀಳಿಸಿರುವ ದೀಪಿಕಾ ಪಡುಕೋಣೆ ಈಗ ಪುತ್ರಿ ದುವಾಳ ಲಾಲನೆ-ಪಾಲನೆಯಲ್ಲಿ ಬ್ಯುಸಿ. ಸಿನಿಮಾ ಆಫರ್ ಗಳನ್ನು ಪಕ್ಕಕ್ಕೆ ಸರಿಸಿ ಮಗಳ ಬೆಳವಣಿಗೆಯ ಪ್ರತಿಕ್ಷಣವನ್ನು ಆನಂದಿಸುತ್ತಿದ್ದಾರೆ. ಮಗಳು ದುವಾಳ ಮೊದಲ ಕ್ರಿಸ್ಮಸ್ ಹಬ್ಬದ ಫೋಟೋ ಮತ್ತು ಸಂಭ್ರಮವನ್ನು ಶೇರ್ ಮಾಡಿಕೊಂಡಿದ್ದಾರೆ.

ಬಾಲಿವುಡ್ ಹೈಪ್ರೊಫೈಲ್ ದಂಪತಿಗಳಾದ ದೀಪಿಕಾ ಪಡುಕೋಣೆ ಮತ್ತು ರಣವೀರ್ ಸಿಂಗ್ ತಮ್ಮ ಮುದ್ದಿನ ಮಗಳು ದುವಾಳ ಮೊದಲ ಕ್ರಿಸ್ಮಸ್ ಹಬ್ಬದ ಸಂಭ್ರಮದಲ್ಲಿ ಮಿಂದೆದ್ದಿದ್ದಾರೆ. ಈ ಸಂಭ್ರಮಕ್ಕೆ ಸಂಬಂಧಿಸಿದ ಂಖ ಜನರೇಟೆಡ್ ಫೋಟೋಗಳು ಸೋಷಿಯಲ್ ಮೀಡಿಯಾದಲ್ಲಿ ಸಖತ್ ವೈರಲ್ ಆಗಿವೆ. ದೀಪಿಕಾ ಪಡುಕೋಣೆ ಮತ್ತು ರಣವೀರ್ ಸಿಂಗ್ ದಂಪತಿಗಳ ಬಾಳಲ್ಲಿ ಈಗ ಪುತ್ರಿ ದುವಾಳದೇ ಹವಾ... ಕ್ಯೂಟ್ ಬೇಬಿ ಜೊತೆ ಸ್ವೀಟ್ ಮೂಮೆಂಟ್ ಗಳನ್ನು ಕಳೆಯುತ್ತಿರುವ ದೀಪಿಕಾ ಮತ್ತು ರಣವೀರ್. ಖುಷಿಖುಷಿಯಾಗಿ ಕಂದಮ್ಮನ ಜೊತೆ ಕ್ರಿಸ್ಮಸ್ ಆಚರಿಸಿದ ದೀಪಿಕಾ-ರಣವೀರ್ ಜೋಡಿ. ಮಗುವೊಂದಿಗೆ ಜಗ ಮರೆವುದೇ ಸೋಜಿಗ... ನಗುವೊಂದಿಗೆ ನಗು ಬೆಸುದೊಡೆ ಬೆರಗು... ವ್ಹಾ.. ದೀಪಿಕಾ-ದುವಾ-ರಣವೀರ್... ಎನ್ನುತ್ತಿದ್ದಾರೆ ಅಭಿಮಾನಿಗಳು.

ಇಷ್ಟು ದಿವಸ ಒಂದರಹಿಂದೊಂದು ಸಿನಿಮಾಗಳಲ್ಲಿ ಬ್ಯುಸಿಯಾಗಿದ್ದ ಬಾಲಿವುಡ್ ಹೈಪ್ರೊಫೈಲ್ ಜೋಡಿ ದೀಪಿಕಾ ಪಡುಕೋಣೆ ಮತ್ತು ರಣವೀರ್ ಸಿಂಗ್ ಈಗ ಮಗಳು ದುವಾ ದಾಟುವ ಪ್ರತಿ ಹಂತವನ್ನು ಸಂಭ್ರಮಿಸುತ್ತಿದ್ದಾರೆ. ಮೂರೂ ತಿಂಗಳವರೆಗೆ ಹೊರಜಗತ್ತಿಗೆ ಮಗಳ ಫೋಟೊ ತೋರಿಸದ ದಂಪತಿ ಮೊದಲಿಗೆ ಪುಟ್ಟ ಪಾದಗಳನ್ನು ಅಪ್ಲೋಡ್ ಮಾಡಿದ್ದರು. ನಂತರ ಪುಟಾಣಿ ಕೈಗಳನ್ನು ತೋರಿಸಿದ್ದರು. ಇದೀಗ ಮಗಳ ಮೊದಲ ಕ್ರಿಸ್ಮಸ್ ಹಬ್ಬದ ಸಡಗರವನ್ನು ಸೋಷಿಯಲ್ ಮೀಡಿಯಾದಲ್ಲಿ ಹಂಚಿಕೊಂಡಿದ್ದಾರೆ. ತಮ್ಮ ಇನ್ಸ್ಟಾಗ್ರಾಮ್ ಖಾತೆಯಲ್ಲಿ ದೀಪಿಕಾ, ರಣವೀರ್ ಮತ್ತು ದುವಾ ಎನ್ನುವ ಹೆಸರುಗಳನ್ನು ಬಳಸಿಕೊಂಡು ಮಾಡಿರುವ ಕ್ರಿಸ್ಮಸ್ ಅಲಂಕಾರದ ಫೋಟೋವನ್ನು ಶೇರ್ ಮಾಡಿದ್ದಾರೆ. ಕ್ಯೂಟ್ ಬೇಬಿ ಬಗ್ಗೆ ಉಕ್ಕಿಹರಿಯುವ ಬೆಟ್ಟದಷ್ಟು ಖುಷಿ ಎಂದು ಒಂದೇ ಸಾಲಿನಲ್ಲಿ ವರ್ಣಿಸಿದ್ದಾರೆ. ಮದುವೆ ಆಗಿ ಮಗುವಾಗಿದ್ದರೂ ದೀಪಿಕಾ ಪಡುಕೋಣೆ ಬಗೆಗಿನ ಕ್ರೇಜ್ ಕಿಮ್ಮತ್ತು ಕಮ್ಮಿಯಾಗಿಲ್ಲ. ಅಂಥಾ ದೀಪಿಕಾ ಸೋಶಿಯಲ್ ಮೀಡಿಯಾದಲ್ಲಿ ಪೋಸ್ಟ್ ಹಾಕಿದರೆ ಪ್ರತಿಕ್ರಿಯಿಸುವವರಿಗೆ ಬರವೇ? ಒಬ್ಬರು ಸಿಂಪಲ್ ಆಗಿ 'ಸೋ ಬ್ಯೂಟಿಫುಲ್' ಅಂತಾ ಬರೆದಿದ್ದಾರೆ. ಹಾಗೆ? ವೆರೈಟಿ ವೆರೈಟಿ ಕಾಮೆಂಟುಗಳನ್ನು ಮಾಡಲಾಗುತ್ತಿದೆ.

ಮೈ ಕೈ ನೋವಿಗೆ ಮನೆಮದ್ದು

ಹೆಲ್ತ್ ಟಿಪ್ಸ್

ಉಪ್ಪು ಮತ್ತು ಬಿಸಿ ನೀರು: ಉಪ್ಪುನೀರು ಉರಿಯೂತವನ್ನು ಕಡಿಮೆ ಮಾಡುತ್ತದೆ ಮತ್ತು ಸ್ನಾಯುಗಳ ನೋವಿನಿಂದ ಪರಿಹಾರ ನೀಡುತ್ತದೆ. ಬೆಚ್ಚಗಿನ ನೀರು ಸ್ನಾಯುಗಳ ಒತ್ತಡವನ್ನು ಬಿಡುಗಡೆ ಮಾಡುತ್ತದೆ. ಆದ್ದರಿಂದ ಇದು ತಾಲೀಮು ಅಥವಾ ದೈಹಿಕ ಚಟುವಟಿಕೆಯಿಂದ ಉಂಟಾಗುವ ದೇಹದ ನೋವನ್ನು ಕಡಿಮೆ ಮಾಡಲು ಒಳ್ಳೆಯದು. ಹಾಗಾದರೆ ದೇಹದ ನೋವಿಗೆ ಉಪ್ಪು ಮತ್ತು ಬಿಸಿ ನೀರನ್ನು ನೀವು ಹೇಗೆ ಬಳಸಬಹುದು ಎಂದು ಇಲ್ಲಿ ಕೊಡಲಾಗಿದೆ ನೋಡಿ. ಮೊದಲಿಗೆ ಬೆಚ್ಚಗಿನ ನೀರನ್ನು ಟಬ್'ನಲ್ಲಿ ತುಂಬಿಸಿ. ನಂತರ ಇದಕ್ಕೆ 1 ಕಪ್ ಉಪ್ಪು ಮಿಶ್ರಣ ಮಾಡಿ. ನೋವಿರುವ ದೇಹದ ಭಾಗವನ್ನು ಈ ನೀರಿನಲ್ಲಿ 15–20 ನಿಮಿಷ ನೆನೆಸಿಡಿ ಅಥವಾ ನೀವು ಟಬ್ನಲ್ಲಿ 15 ನಿಮಿಷಗಳ ಕಾಲ ಕುಳಿತುಕೊಳ್ಳಬಹುದು ಅಥವಾ ಟವೆಲ್ ಅನ್ನು ಈ ಉಪ್ಪುಸಹಿತ ನೀರಿನಲ್ಲಿ ನೆನೆಸಿ ನೋವಿರುವ ಜಾಗದ ಮೇಲೆ ಇಡಿ.

ಸಾಸಿವೆ ಎಣ್ಣೆ ಮಸಾಜ್: ಬಹುಶಃ ದೇಹದ ನೋವು ಮತ್ತು ಇತರ ನೋವುಗಳನ್ನು ನಿವಾರಿಸಲು ಮಸಾಜ್ ಉತ್ತಮ ಮಾರ್ಗವಾಗಿದೆ. ಸರಿಯಾಗಿ ಮಸಾಜ್ ಮಾಡಿದಾಗ ಮಸಾಜ್ ಅಂಗಾಂಶಗಳ ವಿಶ್ರಾಂತಿಯನ್ನು ಉತ್ತೇಜಿಸುತ್ತದೆ, ಒತ್ತಡವನ್ನು ಕಡಿಮೆ ಮಾಡುತ್ತದೆ ಮತ್ತು ನರಗಳ ಸಂಕೋಚನವನ್ನು ಕಡಿಮೆ ಮಾಡಲು ಸಹಾಯ ಮಾಡುತ್ತದೆ. ಹೀಗಾಗಿ ನೋವಿನಿಂದ ಪರಿಹಾರ ನೀಡುತ್ತದೆ. ಈಗ ನೀವು ಮಾಡಬೇಕಾಗಿರುವುದು ಇಷ್ಟೇ. ಬೆಚ್ಚಗಿನ ಸಾಸಿವೆ ಎಣ್ಣೆಯಿಂದ ಮಸಾಜ್ ಮಾಡಿ. ಈ ಎಣ್ಣೆಯು ಉರಿಯೂತದ ಗುಣಗಳನ್ನು ಹೊಂದಿರುವುದರಿಂದ ದೇಹದ ನೋವಿನ ವಿರುದ್ಧ ಹೋರಾಡಲು ಪರಿಣಾಮಕಾರಿಯಾಗಿದೆ ಎಂದು ಸೂಚಿಸಲಾಗಿದೆ. ನೀವು ಮಸಾಜ್ ಥೆರಪಿಸ್ಟ್ ಅನ್ನು ನೇಮಿಸಿಕೊಳ್ಳಬಹುದು ಅಥವಾ ಕುಟುಂಬದ ಸದಸ್ಯರ ಬಳಿ ಮಾಡಿಸಿಕೊಳ್ಳಬಹುದು. ಇಲ್ಲವಾದಲ್ಲಿ ನೋವಿರುವ ಜಾಗಕ್ಕೆ ನೀವೇ ನಿಧಾನವಾಗಿ ಮಸಾಜ್ ಮಾಡಬಹುದು.

ಬಿಸಿ ನೀರಿನಲ್ಲಿ ಒದ್ದೆ ಮಾಡಿದ ಟವೆಲ್: ಸ್ನಾಯುಗಳ ಬಿಗಿತವನ್ನು ಕಡಿಮೆ ಮಾಡಲು ಮತ್ತು ರಕ್ತದ ಹರಿವನ್ನು ಸುಧಾರಿಸಲು ಹಾಟ್ ಕಂಪ್ರೆಸ್ ಉತ್ತಮ ಮಾರ್ಗವಾಗಿದೆ. ಇದು ಗಟ್ಟಿಯಾದ ಸ್ನಾಯುಗಳಿಗೆ ವಿಶೇಷವಾಗಿ ಪರಿಣಾಮಕಾರಿಯಾಗಿದೆ. ಆದರೆ ಗಾಯದಿಂದಾಗಿ ನೋವು ಉಂಟಾದರೆ ಅದನ್ನು ಬಳಸಬಾರದು. ನೋವಿರುವ ಜಾಗದಲ್ಲಿ ಹಾಟ್ ಕಾಂಪ್ರೆಸ್ ಅಥವಾ ಬೆಚ್ಚಗಿನ ನೀರಿನಲ್ಲಿ ಟವೆಲ್ ಅದ್ದಿ ಪ್ರೆಸ್ ಮಾಡಲು ನೀವು ಪ್ರಯತ್ನಿಸಬಹುದು. ಹೀಟಿಂಗ್ ಪ್ಯಾಡ್ ಅಥವಾ ಡ್ಯಾಂಪ್ ಟವೆಲ್ ತುಂಬಾ ಬಿಸಿಯಾಗಿರಬಾರದು. ಏಕೆಂದರೆ ಅದು ನಿಮ್ಮ ಚರ್ಮವನ್ನು ಸುಡುತ್ತದೆ.

ಐಸ್ ಪ್ಯಾಕ್: ಸ್ನಾಯು ಉಳುಕಿನಿಂದ ಉಂಟಾಗುವ ನೋವು ಮತ್ತು ಊತಕ್ಕೆ ಐಸ್ ಪ್ಯಾಕ್ ಉತ್ತಮವಾಗಿ ಕಾರ್ಯನಿರ್ವಹಿಸುತ್ತದೆ. ಇದು ಪ್ರದೇಶವನ್ನು ನಿಶ್ಚೇಷ್ಟಗೊಳಿಸುತ್ತದೆ ಮತ್ತು ರಕ್ತಸ್ರಾವವನ್ನು ಕಡಿಮೆ ಮಾಡುತ್ತದೆ. ನೀವು ಈ ರೀತಿಯಲ್ಲಿ ಐಸ್ ಪ್ಯಾಕ್ ತಯಾರಿಸಬಹುದು ಮತ್ತು ಬಳಸಬಹುದು. ಮೊದಲಿಗೆ ಪ್ಲಾಸ್ಟಿಕ್ ಚೀಲದಲ್ಲಿ ಕೆಲವು ಐಸ್ ಕ್ಯೂಬ್ ತೆಗೆದುಕೊಳ್ಳಿ. ಆ ನಂತರ ಚೀಲವನ್ನು ನೀರಿನಿಂದ ತುಂಬಿಸಿ ಮತ್ತು ಅದನ್ನು ಗಾಳಿಯಾಡದಂತೆ ಬಿಗಿಯಾಗಿ ಮುಚ್ಚಿ. ಈ ಚೀಲವನ್ನು ಟವೆಲ್ನಲ್ಲಿ ಕಟ್ಟಿಕೊಳ್ಳಿ. ಕೆಲವು ಸೆಕೆಂಡುಗಳ ಕಾಲ ನೋವಿರುವ ಜಾಗದ ಮೇಲೆ ಇರಿಸಿ. ಐಸ್ ಅನ್ನು ಒಂದೇ ಬಾರಿಗೆ ದೀರ್ಘಕಾಲ ಇಟ್ಟುಕೊಳ್ಳಬೇಡಿ. ಇದನ್ನು ದಿನಕ್ಕೆ ಎರಡು ಬಾರಿ ಪುನರಾವರ್ತಿಸಿ.

ಕಾಲುಗಳು ತಕ್ಷಣ ಬೆಳ್ಳಗಾಗಲು ಸಲಹೆ

ಬ್ಯೂಟಿ ಟಿಪ್ಸ್

ಬಿಸಿಲಿನಲ್ಲಿ ಕುಳಿತುಕೊಳ್ಳುವುದರಿಂದ ಕಾಲುಗಳ ಚರ್ಮವು ಹೆಚ್ಚು ಕಪ್ಪಾಗುತ್ತದೆ. ನೀವು ಕಪ್ಪು ಚರ್ಮವನ್ನು ತೆಗೆದುಹಾಕಲು ಬಯಸಿದರೆ ಇದಕ್ಕೆ ನಾವು ನಿಮಗೆ ಪರಿಣಾಮಕಾರಿ ವಿಧಾನವನ್ನು ತಿಳಿಸುತ್ತೇವೆ. ಪಾದಗಳು ನಮ್ಮ ದೇಹದ ಅತ್ಯಂತ ಕೆಳಗಿನ ಭಾಗವಾಗಿದೆ, ಅದಕ್ಕಾಗಿಯೇ ಪಾದಗಳನ್ನು ಕಾಳಜಿ ವಹಿಸುವುದು ಅವಶ್ಯಕ.ಪಾದಗಳ ಚರ್ಮವು ಕಪ್ಪಾಗಿದ್ದರೆ, ಅದು ತುಂಬಾ ಕೆಟ್ಟದಾಗಿ ಕಾಣುತ್ತದೆ. ಹಾಗಾಗಿ ಇದನ್ನು ಹೋಗಲಾಡಿಸುವ ಮನೆಮದ್ದನ್ನು ಇಂದು ನಿಮಗೆ ವಿವರಿಸುತ್ತೇವೆ.

ಪಾದಗಳ ಮೇಲಿನ ಟ್ಯಾನಿಂಗ್ ಅನ್ನು ತೆಗೆದುಹಾಕಲು ಸ್ಕಬ್ಬಿಂಗ್ ಹೆಚ್ಚು ಪ್ರಯೋಜನಕಾರಿಯಾಗಿದೆ.ಇದಕ್ಕಾಗಿ ತೆಂಗಿನ ಎಣ್ಣೆಯನ್ನು ಬಿಸಿ ಮಾಡಿ ಅದರಲ್ಲಿ ಕಾಫಿ ಪುಡಿಯನ್ನು ಮಿಶ್ರಣ ಮಾಡಿ.ಈ ಎರಡೂ ವಸ್ತುಗಳು ಚರ್ಮಕ್ಕೆ ರಾಮಬಾಣ. ಕಾಫಿ ಚರ್ಮದ ಮೇಲಿನ ಸತ್ತ ಚರ್ಮವನ್ನು ತೆಗೆದುಹಾಕುತ್ತದೆ. ಅಲ್ಲದೆ, ತೆಂಗಿನ ಎಣ್ಣೆ ಚರ್ಮವನ್ನು ಪೋಷಿಸುವುದಲ್ಲದೆ ಹೊಳಪನ್ನು ಹೆಚ್ಚಿಸುತ್ತದೆ. ಹಾಗಾದರೆ ತೆಂಗಿನ ಎಣ್ಣೆ ಮತ್ತು ಕಾಫಿಯನ್ನು ಹಚ್ಚುವುದು ಹೇಗೆ ಎನ್ನುವುದನ್ನು ಇಂದು ನಾವು ನಿಮಗೆ ತಿಳಿಸುತ್ತೇವೆ.

ಒಂದು ಚಮಚ ತೆಂಗಿನ ಎಣ್ಣೆಯಲ್ಲಿ ಎರಡು ಚಮಚ ಕಾಫಿ ಪುಡಿಯನ್ನು ಮಿಶ್ರಣ ಮಾಡಿ. ಚಳಿಗಾಲದಲ್ಲಿ ಎಣ್ಣೆ ಹೆಪ್ಪುಗಟ್ಟುತ್ತದೆ, ಆದ್ದರಿಂದ ಸ್ವಲ್ಪ ಬಿಸಿ ಮಾಡಿ ಮತ್ತು ಕಾಫಿ ಪುಡಿಯನ್ನು ಸೇರಿಸಿ. ಈ ಮಿಶ್ರಣವನ್ನು ಪಾದಗಳಿಗೆ ಹಚ್ಚಿ 10 ರಿಂದ 15 ನಿಮಿಷಗಳ ಕಾಲ ಮಸಾಜ್ ಮಾಡಿ. ವಾರಕ್ಕೆ ಎರಡು ಬಾರಿ ಈ ರೀತಿ ಮಸಾಜ್ ಮಾಡಿ ತದನಂತರ ನಿಮ್ಮ ಕಾಲುಗಳಲ್ಲಿ ನೀವು ಬದಲಾವಣೆಯನ್ನು ಕಾಣುತ್ತಿರಿ. – ಸ್ಕಬ್ ಮಾಡುವ ಮೊದಲು ಪಾದಗಳನ್ನು ಚೆನ್ನಾಗಿ ತೊಳೆದು ಒಣಗಿಸಿ. – ನಿಮ್ಮ ಚರ್ಮವು ತುಂಬಾ ಒಣಗಿದ್ದರೆ, ಈ ಪರಿಹಾರವನ್ನು ಮಾಡುವ ಮೊದಲು ವೈದ್ಯರನ್ನು ಸಂಪರ್ಕಿಸಿ. – ಪಾದಗಳ ಮೇಲೆ ಯಾವುದೇ ಗಾಯ ಅಥವಾ ಚರ್ಮದ ಸೋಂಕು ಇದ್ದರೂ ಈ ಪರಿಹಾರವನ್ನು ಪ್ರಯತ್ನಿಸುವುದನ್ನು ತಪ್ಪಿಸಿ. – ಸ್ಕಬ್ ಮಾಡಿದ ನಂತರ ಬೆಚ್ಚಗಿನ ನೀರಿನಿಂದ ಪಾದಗಳನ್ನು ತೊಳೆಯಿರಿ. ನಿಮ್ಮ ಪಾದಗಳನ್ನು ತೊಳೆಯಿರಿ ಮತ್ತು ಉತ್ತಮ ಮಾಯಿಶ್ಚರೈಸರ್ ಅನ್ನು ಅನ್ವಯಿಸಿ

'ನಿರಂತರಂ' - ರಾಷ್ಟ್ರೀಯ ಸಂಗೀತ ಮತ್ತು ನೃತ್ಯೋತ್ಸವ

ಹೊಸವರ್ಷದ ಹೊಸ್ತಿಲಲ್ಲಿ ನಾದ-ನೃತ್ಯಗಳ ವೈವಿಧ್ಯಪೂರ್ಣ ಕಾರ್ಯಕ್ರಮಗಳಿಂದ ರಂಜಿಸಲಿರುವ 'ಸಂಗೀತ ಸಂಭ್ರಮ'ದ ವರ್ಣರಂಜಿತ ಕಾರ್ಯಕ್ರಮಗಳು ಬೆಂಗಳೂರಿನ ಜನತೆಗೆ ಚಿರಪರಿಚಿತ. ಮನಕಾನಂದ ನೀಡುವ ಹೊಸಬಗೆಯ ಕಾರ್ಯಕ್ರಮಗಳನ್ನು ಆಯೋಜಿಸುವ 'ಸಂಗೀತ ಸಂಭ್ರಮ' ಸಂಸ್ಥೆಯ ನೇತೃತ್ವ ವಹಿಸಿರುವವರು ಪ್ರಖ್ಯಾತ ಸಂಗೀತ ವಿದುಷಿ ಡಾ. ಪುಸ್ತಕಂ ರಮಾ. ಸಮಾಜಮುಖಿ ಕಾರ್ಯಗಳಿಗೆ ಹೆಸರಾಗಿರುವ ಸ್ನೇಹಮಯಿ ವ್ಯಕ್ತಿತ್ವದ ಕರ್ನಾಟಕ ಕಲಾಶ್ರೀ ಡಾ. ರಮಾ ಸ್ಥಾಪಿಸಿ, ಮ್ಯಾನೇಜಿಂಗ್ ಟ್ರಸ್ಟಿಯಾಗಿರುವ, 'ಸಂಗೀತ ಸಂಭ್ರಮ' ಸಂಸ್ಥೆಯು ಸಾರ್ಥಕ ಮೂರುದಶಕಗಳನ್ನು ಮೀರಿ ಕ್ರಮಿಸಿದ್ದು, ಕಳೆದ ಹದಿನೈದು ವರ್ಷಗಳಿಂದ, ಹಿರಿಯ ಹಾಗೂ ಉದಯೋನ್ಮುಖ ಕಲಾವಿದರಿಗೆ ನಿರಂತರವಾಗಿ ವೇದಿಕೆಯನ್ನು ಒದಗಿಸುತ್ತ ಬಂದಿರುವುದು ಸಂಗೀತ ಕಲಾವಿದೆ ರಮಾ ಅವರ ಅಸ್ಮಿತೆ. ಪ್ರತಿವರ್ಷ ತಪ್ಪದೆ ಯಶಸ್ವಿಯಾಗಿ ನಡೆಸಿಕೊಂಡು ಬರುತ್ತಿರುವ ಈ 'ನಿರಂತರಂ' ಸಂಗೀತ-ನೃತ್ಯೋತ್ಸವವು ದಿನೇ ದಿನೇ ಜನಪ್ರಿಯತೆಯನ್ನು ಪಡೆಯುತ್ತಿದೆ.

ಎಂದಿನಂತೆ ಈ ಬಾರಿಯೂ ಜನವರಿಯ ಮೊದಲವಾರದಲ್ಲಿ 2 ನೇ ತಾ. ನಿಂದ 5 ನೇ ತಾ ವರೆಗೂ ನಾಲ್ಕುದಿನಗಳ ವಿಶಿಷ್ಟ ಕಾರ್ಯಕ್ರಮಗಳನ್ನು ಆಯೋಜಿಸಲಾಗಿದೆ.

2 ರಂದು ಗುರುವಾರ ಸಂಜೆ 5 ಗಂಟೆಗೆ ಉದ್ಘಾಟನೆ– ಶ್ರೀ ಬಿ.ಕೆ.ಶಿವರಾಂ (ಪೋಲಿಸ್ ಅಧಿಕಾರಿ– ಕಾಡು ಮಲ್ಲೇಶ್ವರ ಗೆಳೆಯರ ಬಳಗದ ಅಧ್ಯಕ್ಷರು) ಶ್ರೀಮತಿ. ಶುಭಾ ಧನಂಜಯ (ಕರ್ನಾಟಕ ಸಂಗೀತ-ನೃತ್ಯ ಅಕಾಡೆಮಿ– ಅಧ್ಯಕ್ಷರು) ಅನಂತರ– ಸಂಗೀತ ಸಂಭ್ರಮದ ಶಿಷ್ಯರಿಂದ ಭಕ್ತಿ ಗೀತೆಗಳು, ಮಾಸ್ಟರ್ ಜಿ. ಶ್ರೀಕಿರಣ್ ಮತ್ತು ಜಿ. ಶ್ರೀನಂದನ್ ಅವರಿಂದ ದ್ವಂದ್ವ ಗಾಯನ, ವಿ.ಅಂಜಲಿ ಶ್ರೀರಾಮ್– ಗಾಯನ, ನಾಟ್ಯಾಲಯ ಸ್ಕೂಲ್ ಆಫ್ ಡ್ಯಾನ್ಸ್– 'ನೃತ್ಯ ಪ್ರವೇಶಂ'– ವಿ. ಯೋಗೇಶ್ ಕುಮಾರ್ ಮತ್ತು ವಿ. ಸ್ನೇಹಾ ನಾರಾಯಣ್ ಹಾಗೂ ಶ್ರೀ ಲಲಿತಾ ಕಲಾನಿಕೇತನ ಪ್ರಸ್ತುತಪಡಿಸುವ ಭರತನಾಟ್ಯ ಕಾರ್ಯಕ್ರಮ.

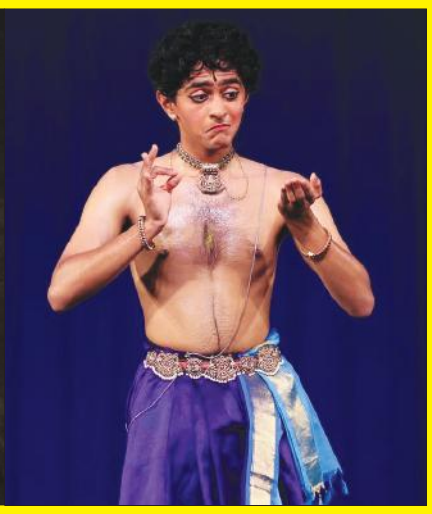

3 ರಂದು ಶುಕ್ರವಾರ ಸಂಜೆ 5 ಗಂಟೆಗೆ ? ಸಂಗೀತ ಸಂಭ್ರಮದ ಶಿಷ್ಯರು ಹಾಗೂ ಪೂರ್ವೀ ಸಂಗೀತ ಅಕಾಡೆಮಿ ಅವರಿಂದ ಭಕ್ತಿ ಗೀತೆಗಳು, ವಿ. ಲಾವಣ್ಯ ಕೃಷ್ಣಮೂರ್ತಿ– ಗಾಯನ, ಅಮೇರಿಕಾದ ಢಲ್ಲಾಸ್ ನ ಶಶಾಂಕ್ ಈಶ್ವರ, ಆಸ್ಟಿನ್ ನ ಅಕ್ಷ್ಯನೇನಿ ಕಮ್ಮ ಮತ್ತು ಚಿಕಾಗೋನ ಅದಿತಿ ರಾಮ್ ಅವರಿಂದ ಭರತನಾಟ್ಯ ಕಾರ್ಯಕ್ರಮ . ಮುಖ್ಯ ಅತಿಥಿಗಳು, ಶ್ರೀನಿವಾಸ್ ಜಿ. ಕಪ್ಪಣ್ಣ (ಖ್ಯಾತ ರಂಗಕರ್ಮಿ) ಮತ್ತು ಶ್ರೀ. ಆರ್.ವಿ. ರಾಘವೇಂದ್ರ– ಅನನ್ಯ ಸಂಸ್ಥೆ.

4 ರಂದು ಶನಿವಾರ– ಸಂಜೆ 5 ಗಂಟೆಗೆ– ಕು. ಸ್ವರ ಕೃಷ್ಣರಾವ್, ಅಕ್ಷ್ಯ ಶ್ರೀವತ್ಸನ್, ರವಳಿ ಮೈಲವರಪು ಮತ್ತು ಸ್ನೇಹ ಭಾಗವತ್ ಅವರಿಂದ ಭರತನಾಟ್ಯ. ಗುರು ಕೌಸಲ್ಯ ನಿವಾಸ್ ಮತ್ತು ತಂಡದವರಿಂದ ' ರಾಮಪ್ರಿಯ ತುಳಸೀದಾಸ್' –ನೃತ್ಯರೂಪಕ . 6 ಗಂಟೆಗೆ– ಎಂದರೋ ಮಹಾನುಭಾವುಲು ವಿಶ್ವ ವಾಗ್ಗೇಯಕಾರರಿಗೆ ಅರ್ಪಣೆಯ ವಿಶಿಷ್ಟ ಸಂಗೀತ ಕಾರ್ಯಕ್ರಮ– ವೇಣುವಾದನ ಮತ್ತು ಪರಿಕಲ್ಪನೆ –ರಘುನಂದನ್ ರಾಮಕೃಷ್ಣ ಮತ್ತು ತಂಡ.

5 ರಂದು ಭಾನುವಾರ– ಸಂಜೆ 5.30 'ನಾದ ಚಂದ್ರಿಕಾ' ವಿ. ಆರ್. ಚಂದ್ರಿಕಾಗೆ ಅರ್ಪಣೆ. 'ಸಂಭ್ರಮ ಪುರಸ್ಕಾರ' – ಪ್ರಶಸ್ತಿ ಪುರಸ್ಕೃತರು– ಡಾ.ಲಲಿತಾ ಶ್ರೀನಿವಾಸನ್, ವಿ. ಎಂ.ಎಸ್. ಶೀಲಾ, ಡಾ. ಟಿ.ಎಸ್. ಸತ್ಯವತಿ, ಡಾ. ಎಂ.ಕೆ.ಜಯಶ್ರೀ ಪ್ರಸಾದ್, ಡಾ. ಎಂ.ಆರ್.ವಿ. ಪ್ರಸಾದ್, ಡಾ. ಟಿ.ಎಸ್. ನಾಗಾಭರಣ, ಡಾ. ಸೂರ್ಯಪ್ರಸಾದ್, ವಿ. ಬಿ.ಕೆ.ಅನಂತರಾಂ, ನಂದೀಶ್ ಎಸ್. ಮರಿಯಪ್ಪ, ವಿ. ಆನೂರು ಅನಂತ ಕೃಷ್ಣ ಶರ್ಮ, ವಾಣಿ ಈಶ್ವರ, ಸುಧಾ ಶೇಖರ್ ದೇವುಲಪಲ್ಲಿ, ದೇವಿಕಾ ರಾವ್ ಮತ್ತು ನಾಗವೇಣಿ ರಂಗನ್.

ಮುಖ್ಯ ಅತಿಥಿಗಳು– ಶ್ರೀ ಯದುಗಿರಿ ಯತಿರಾಜ ರಾಮಾನುಜ ಜೀಯರ್ ಸ್ವಾಮಿ, ಡಾ. ಸಿ.ಎನ್. ಅಶ್ವಥ್ ನಾರಾಯಣ್ ಶಾಸಕರು, ಪವನ್ ಕುಮಾರ್ ಮಾನ್ವಿ– ಈ ಟಿವಿ ಮತ್ತು ಗುರು ಡಾ. ಮೈಸೂರು ನಾಗಮಣಿ ಶ್ರೀನಾಥ್.

ಸ್ಥಳ: ಸೇವಾಸದನ, ಮಲ್ಲೇಶ್ವರ, ಬೆಂಗಳೂರು. ಎಲ್ಲ ಕಲಾರಸಿಕರಿಗೂ ಆದರದ ಸ್ವಾಗತ.

| ವೈ.ಕೆ.ಸಂಧ್ಯಾ ಶರ್ಮ

ಜಯಶ್ರೀ.ಬಿ.ಆರ್
ಖ್ಯಾತ ಜ್ಯೋತಿಷಿ
ದೂರವಾಣಿ–9964739507
www.jyotishyavaastu.com

ರಾಶಿ ಭವಿಷ್ಯ

ಮೇಷ: ಗುರು ಮತ್ತು ದೈವ ದರ್ಶನ, ಮಾನಸಿಕ ಆಘಾತ ಮತ್ತು ಚಿಂತೆ, ಕೆಲಸ ಕಾರ್ಯಗಳಿಗೆ ತೊಂದರೆ.

ವೃಷಭ: ಸ್ವಯಂಕೃತಾಪರಾಧದಿಂದ ತೊಂದರೆ, ನೆರೆಹೊರೆಯವರಿಂದ ತೊಂದರೆ, ಗೃಹ ಮತ್ತು ಉದ್ಯೋಗ ಬದಲಾವಣೆ, ಹತ್ತಿರದ ಪ್ರಯಾಣದಿಂದ ತೊಂದರೆ.

ಮಿಥುನ: ಆರೋಗ್ಯದಲ್ಲಿ ವ್ಯತ್ಯಾಸ, ಆರ್ಥಿಕ ಸಮಸ್ಯೆ, ಮಾತಿನಿಂದ ಶತ್ರುಗಳು ಅಧಿಕ.

ಕಟಕ: ಆರೋಗ್ಯದಲ್ಲಿ ಏರುಪೇರು, ಮಕ್ಕಳ ಭವಿಷ್ಯದ ಚಿಂತೆ, ಪ್ರೀತಿ ಪ್ರೇಮದ ವಿಚಾರದಿಂದ ತೊಂದರೆ.

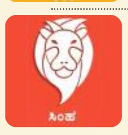

ಸಿಂಹ: ಸಾಲ ಮಾಡುವ ಸಂಭವ, ಜಿಪುಣತನ ಪ್ರದರ್ಶಿಸುವಿರಿ, ಮನೆಯ ವಾತಾವರಣದಲ್ಲಿ ಕಲುಷಿತ.

ಕನ್ಯಾ: ಸಹೋದರಿಯರ ಸಹಕಾರ, ಸಾಲದ ಪ್ರಮಾಣ ಅಧಿಕ, ಆರೋಗ್ಯ ಸಮಸ್ಯೆಯಿಂದ ಶಸ್ತ್ರಚಿಕಿತ್ಸೆಯ ಭೀತಿ.

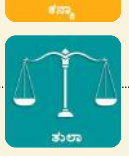

ತುಲಾ: ಆರ್ಥಿಕ ಪರಿಸ್ಥಿತಿ ಉತ್ತಮ, ಹಣಕಾಸಿನ ವಿಚಾರದಲ್ಲಿ ಗೊಂದಲ, ಸಂಗಾತಿಯ ಆರೋಗ್ಯ ವ್ಯತ್ಯಾಸ.

ವೃಶ್ಚಿಕ: ಕೈಗೆ ಬಂದ ತುತ್ತು ಬಾಯಿಗೆ ಬರುವುದಿಲ್ಲ, ಮಕ್ಕಳಿಂದ ನೋವು, ಆಸ್ತಿ ಮಾರಾಟದಿಂದ ನಷ್ಟ

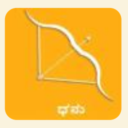

ಧನಸ್ಸು: ಪಾಲುದಾರಿಕೆಯಲ್ಲಿ ನಷ್ಟ, ಸಾಲ ಮರುಪಾವತಿಯಾಗುವುದಿಲ್ಲ, ಆತ್ಮೀಯರು ದೂರಾಗುವರು

ಮಕರ: ಸಂಗಾತಿಯಿಂದ ಅನುಕೂಲ, ಮುಖ್ಯ ತೀರ್ಮಾನಗಳಲ್ಲಿ ಗೊಂದಲ, ಕುಟುಂಬದ ವಾತಾವರಣ ಕಲುಷಿತ

ಕುಂಭ: ಉದ್ಯೋಗ ಕಳೆದುಕೊಳ್ಳುವ ಆತಂಕ, ನಿರಾಸೆ ಮಂದತ್ವ ಆಲಸ್ಯ ಕಾಡುವುದು, ಆತುರ ಸ್ವಭಾವದಿಂದ ಕಾರ್ಯಗಳಲ್ಲಿ ನಷ್ಟ

ಮೀನ: ಸ್ವಂತ ಕೆಲಸ ಕಾರ್ಯಗಳಲ್ಲಿ ನೆಮ್ಮದಿ, ಹೆಣ್ಣುಮಕ್ಕಳು ದೂರಾಗುವ ಸಾಧ್ಯತೆ, ತಂದೆ ಆರೋಗ್ಯದಲ್ಲಿ ವ್ಯತ್ಯಾಸ

ಅಂತಾರಾಷ್ಟ್ರೀಯ ಸಾಂಕ್ರಾಮಿಕ ಪೂರ್ವಸಿದ್ಧತೆಯ ದಿನ

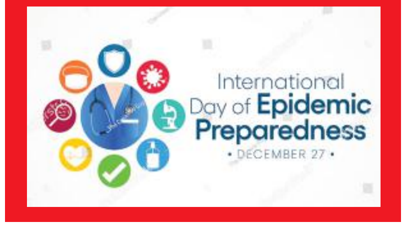

ಡಿಸೆಂಬರ್ 27 ರಂದು ಅಂತಾರಾಷ್ಟ್ರೀಯ ಸಾಂಕ್ರಾಮಿಕ ಪೂರ್ವಸಿದ್ಧತೆಯ ದಿನವು ಸಾಂಕ್ರಾಮಿಕ ರೋಗಗಳ ಬಗ್ಗೆ ಜಾಗೃತಿ ಮೂಡಿಸುವ ಉದ್ದೇಶವನ್ನು ಹೊಂದಿದೆ. ಸತ್ಯವೇನೆಂದರೆ, ಇತಿಹಾಸದಲ್ಲಿ ಜಗತ್ತು ಹಲವಾರು ಸಾಂಕ್ರಾಮಿಕ ರೋಗಗಳಿಂದ ಸೋಂಕಿಗೆ ಒಳಗಾಗಿದೆ. ಆದಾಗ್ಯೂ, ವೈರಸ್ಗಳ ಹರಡುವಿಕೆಯನ್ನು ತಡೆಯುವ ಮಾರ್ಗಗಳನ್ನು ಕಂಡುಕೊಳ್ಳುವ ಮೂಲಕ ಮಾನವಕುಲವು ಇನ್ನೂ ಬದುಕಲು ನಿರ್ವಹಿಸುತ್ತಿದೆ.

2019 ರ ಕೊನೆಯಲ್ಲಿ, ಚೀನಾದಲ್ಲಿ ಕರೋನವೈರಸ್ ಏಕಾಏಕಿ ಪ್ರಾರಂಭವಾಯಿತು. ಸೋಂಕಿನ ಪ್ರಮಾಣ ಹೆಚ್ಚಾಗಲು ಮತ್ತು ದೇಹದ ಎಣಿಕೆ ಹೆಚ್ಚಾಗುತ್ತಿದ್ದಂತೆ ನಗರದ ಹಲವಾರು ಪ್ರದೇಶಗಳನ್ನು ಮುಚ್ಚಲಾಯಿತು. ಆದಾಗ್ಯೂ, ವೈರಸ್ನ ಸುದ್ದಿ ಪ್ರಪಂಚದಾದ್ಯಂತ ಹರಡಿದ್ದರೂ, ಅಧಿಕಾರಿಗಳು ರೋಗವನ್ನು ನಿಯಂತ್ರಿಸಲು ಸಾಧ್ಯವಾಗಲಿಲ್ಲ. ಕೆಲವೇ ತಿಂಗಳುಗಳಲ್ಲಿ, ಪ್ರಪಂಚದಾದ್ಯಂತ ಅಔಗಿಖಆ-19 ಪ್ರಕರಣಗಳು ಹೊರಹೊಮ್ಮಿದವು ಮತ್ತು ಸಾವಿನ ಸಂಖ್ಯೆಯು ಹೆಚ್ಚಾಯಿತು. ಆರಂಭದಲ್ಲಿ ಜ್ವರ ಎಂದು ಭಾವಿಸಲಾದ ವೈರಸ್ ಅನ್ನು ಸಾಂಕ್ರಾಮಿಕ ರೋಗ ಎಂದು ಘೋಷಿಸಲಾಯಿತು, ಅದು ಪ್ರಪಂಚದಾದ್ಯಂತ ಲಕ್ಷಾಂತರ ಜನರ ಮೇಲೆ ಪರಿಣಾಮ ಬೀರಿತು. ಸಾಂಕ್ರಾಮಿಕ ರೋಗದಿಂದಾಗಿ, ಆಸ್ಪತ್ರೆಗಳಲ್ಲಿ ಹಾಸಿಗೆಗಳು ಮತ್ತು ವೆಂಟಿಲೇಟರ್ಗಳು ಖಾಲಿಯಾಗಿದ್ದರಿಂದ ಹಲವಾರು ದೇಶಗಳ ಆರೋಗ್ಯ ವ್ಯವಸ್ಥೆಗಳಲ್ಲಿನ ರಂಧ್ರಗಳು ಬಹಿರಂಗಗೊಂಡವು.

ವಾಸ್ತವವಾಗಿ, ಹ್ಯಾಂಡ್ ಸ್ಯಾನಿಟೈಜರ್ಗಳು ಮತ್ತು ಸರ್ಜಿಕಲ್ ಮಾಸ್ಕ್ಗಳು ಸಹ ಸ್ಟಾಕ್ನಿಂದ ಹೊರಗಿರುವಾಗ ಒಂದು ಅಂಶವಿದೆ. ಆದಾಗ್ಯೂ, ಸಾಂಕ್ರಾಮಿಕ ರೋಗವನ್ನು ಅಧ್ಯಯನ ಮಾಡಿದ ತಿಂಗಳುಗಳ ನಂತರ, ಹಲವಾರು ಆರೋಗ್ಯ ತಜ್ಞರು ಜಗತ್ತನ್ನು ಸಿದ್ಧಪಡಿಸಿದ್ದರೆ ಕೋವಿಡ್-19 ಅನ್ನು ಹೊಂದಿರಬಹುದೆಂದು ನಂಬುತ್ತಾರೆ. ಇದನ್ನು ಗಮನದಲ್ಲಿಟ್ಟುಕೊಂಡು, ಡಿಸೆಂಬರ್ 27, 2020 ರಂದು ಮೊದಲ ಬಾರಿಗೆ ಅಂತರಾಷ್ಟ್ರೀಯ ಸಾಂಕ್ರಾಮಿಕ ಸನ್ನದ್ಧತೆಯ ದಿನವನ್ನು ನಡೆಸಲಾಯಿತು. ಈ ದಿನವನ್ನು ವಿಶ್ವಸಂಸ್ಥೆಯ ಸಾಮಾನ್ಯ ಸಭೆಯು ಸಾಂಕ್ರಾಮಿಕ ರೋಗಗಳ ತಡೆಗಟ್ಟುವಿಕೆ, ಸನ್ನದ್ಧತೆ ಮತ್ತು ಪಾಲುದಾರಿಕೆಯ ಪ್ರಾಮುಖ್ಯತೆಯನ್ನು ಪ್ರತಿಪಾದಿಸಲು ಕರೆ ನೀಡಿತು. ಸಾಂಕ್ರಾಮಿಕ ರೋಗ ಏಕಾಏಕಿ ತಡೆಗಟ್ಟಲು, ಪತ್ತೆಹಚ್ಚಲು ಮತ್ತು ಪ್ರತಿಕ್ರಿಯಿಸಲು ವ್ಯವಸ್ಥೆಗಳಲ್ಲಿ ಹೂಡಿಕೆ ಮಾಡುವ ಪ್ರಾಮುಖ್ಯತೆಯನ್ನು ಅಔಗಿಖಆ-19 ಎತ್ತಿ ತೋರಿಸಿರುವುದರಿಂದ ಇದು ಅಗತ್ಯವೆಂದು ಪರಿಗಣಿಸಲಾಗಿದೆ. "ಅಔಗಿಖಆ-19 ಒಂದು ಮಾನವ ದುರಂತ. ಆದರೆ ಇದು ಪೀಳಿಗೆಯ ಅವಕಾಶವನ್ನು ಸೃಷ್ಟಿಸಿದೆ. ಹೆಚ್ಚು ಸಮಾನ ಮತ್ತು ಸುಸ್ಥಿರ ಜಗತ್ತನ್ನು ಮರಳಿ ನಿರ್ಮಿಸಲು ಒಂದು ಅವಕಾಶ ಎಂದು ವಿಶ್ವಸಂಸ್ಥೆಯ ಪ್ರಧಾನ ಕಾರ್ಯದರ್ಶಿ ಆಂಟೋನಿಯೊ ಗುಟೆರೆಸ್ ಹೇಳಿದ್ದಾರೆ.

ಡಿಎಂಕೆ ಸರ್ಕಾರ ಕಿತ್ತೊಗೆಯುವ ತನಕ ಚಪ್ಪಲಿ ಧರಿಸಲ್ಲ; ಅಣ್ಣಾಮಲೈ ಪ್ರತಿಜ್ಞೆ

ಚೆನ್ನೈ: ತಮಿಳುನಾಡಿನ ಆಡಳಿತರೂಢ ಡಿಎಂಕೆ ಸರ್ಕಾರದ ವಿರುದ್ಧ ರಾಜ್ಯ ಬಿಜೆಪಿ ನಾಯಕ ಕೆ.ಅಣ್ಣಾಮಲೈ ಸಮರ ಸಾರಿದ್ದಾರೆ. ಡಿಎಂಕೆಯನ್ನು ರಾಜ್ಯದಿಂದ ಕಿತ್ತೊಗೆಯುವ ತನಕ ಚಪ್ಪಲಿ ಧರಿಸುವುದಿಲ್ಲ ಎಂದು ಪ್ರತಿಜ್ಞೆಯನ್ನೂ ಕೈಗೊಂಡಿದ್ದಾರೆ.

ತಮಿಳುನಾಡಿನ ಅಣ್ಣಾ ವಿಶ್ವವಿದ್ಯಾನಿಲಯದ ಕ್ಯಾಂಪಸ್ನಲ್ಲಿ ದ್ವಿತೀಯ ವರ್ಷದ ಎಂಜಿನಿಯರಿಂಗ್ ವಿದ್ಯಾರ್ಥಿನಿಯೊಬ್ಬಳ ಮೇಲೆ ದುಷ್ಕರ್ಮಿಯೋರ್ವ ಇತ್ತೀಚೆಗೆ ಅತ್ಯಾಚಾರವೆಸಗಿದ್ದ. ಈ ಘಟನೆಯನ್ನು ಖಂಡಿಸಿ ಅಣ್ಣಾಮಲೈ ಕೊಯಂಬತ್ತೂರಿನಲ್ಲಿ ಪತ್ರಿಕಾಗೋಷ್ಠಿ ನಡೆಸಿದರು. ಈ ವೇಳೆ ಅವರು ಡಿಎಂಕೆಯನ್ನು ಅಧಿಕಾರದಿಂದ ಕಿತ್ತೊಗೆಯುವವರೆಗೆ ಚಪ್ಪಲಿ ಧರಿಸುವುದಿಲ್ಲ ಎಂದು ತಿಳಿಸಿದ್ದಾರೆ.

ಸರ್ಕಾರದ ವಿರುದ್ಧ ಕಿಡಿ ಕಾರಿದ ಅಣ್ಣಾಮಲೈ, ಈ ಪ್ರಕರಣದಲ್ಲಿ ಪೊಲೀಸರು ಸಂತ್ರಸ್ತೆಯ ಹೆಸರು, ಫೋನ್ ನಂಬರ್ ಮತ್ತು ಇತರ ವೈಯಕ್ತಿಕ ಮಾಹಿತಿಯನ್ನು ಸಾರ್ವಜನಿಕವಾಗಿ ಬಹಿರಂಗಪಡಿಸಿದ್ದಾರೆ. ಒಂದುವೇಳೆ ಬಿಜೆಪಿ ಕಾರ್ಯಕರ್ತರು ಘಟನೆ ಖಂಡಿಸಿ ಸಾರ್ವಜನಿಕ ಸ್ಥಳಗಳಲ್ಲಿ ಪ್ರತಿಭಟನೆ ನಡೆಸಿದರೆ, ಪೊಲೀಸರು ಅವರನ್ನು ಬಂಧಿಸುತ್ತಾರೆ. ಅದಕ್ಕಾಗಿಯೇ ಈಗ ಬಿಜೆಪಿ ಸದಸ್ಯರು ತಮ್ಮ ಮನೆಗಳ ಹೊರಗೆ ಪ್ರತಿಭಟನೆ ನಡೆಸಲಿದ್ದಾರೆ ಎಂದು ಹೇಳಿದ್ದಾರೆ.

ತಮಿಳುನಾಡಿನ ಬಿಜೆಪಿ ಘಟಕದ ಪರವಾಗಿ ಅಣ್ಣಾಮಲೈ ಅವರು ರಾಷ್ಟ್ರೀಯ ಮಹಿಳಾ ಆಯೋಗಕ್ಕೆ ಪತ್ರ ಬರೆದು, ಸಂತ್ರಸ್ತೆಯ ಗುರುತನ್ನು ಸಾರ್ವಜನಿಕರಿಗೆ ಬಹಿರಂಗಪಡಿಸಿದ ಈ ಕೃತ್ಯದಲ್ಲಿ ಭಾಗಿಯಾಗಿರುವ ವ್ಯಕ್ತಿಗಳ ವಿರುದ್ಧ ಕ್ರಮ ಕೈಗೊಳ್ಳುವಂತೆ ಆಗ್ರಹಿಸಿದ್ದಾರೆ. ಅಲ್ಲದೆ ರಾಜ್ಯ ಪೊಲೀಸ್ ಇಲಾಖೆಯ ಉದ್ದೇಶಪೂರ್ವಕ ನಿರ್ಲಕ್ಷ್ಯ ತೋರಿದೆ ಮತ್ತು ಇಂತಹ ಭಯಾನಕ ಅಪರಾಧಗಳಿಂದ ರಾಜ್ಯದ ಮಹಿಳೆಯರನ್ನು ರಕ್ಷಿಸುವಲ್ಲಿ ಆಡಳಿತಾರೂಢ ಡಿಎಂಕೆ ಸರ್ಕಾರದ ವಿಫಲವಾಗಿದೆ ಎಂದು ತಿಳಿಸಿದ್ದಾರೆ.

ಕಾಶ್ಮೀರದಾದ್ಯಂತ ಶೀತ ವಾತಾವರಣ

ಶ್ರೀನಗರ: ಕಾಶ್ಮೀರದಾದ್ಯಂತ ತೀವ್ರ ಚಳಿಯ ವಾತಾವರಣ ನೆಲೆಸಿದ್ದು, ಕನಿಷ್ಠ ಉಷ್ಣತೆಯು ಶೂನ್ಯಕ್ಕಿಂತ ಹಲವು ಡಿಗ್ರಿಗಳಷ್ಟು ಕುಸಿದಿದೆ ಎಂದು ಅಧಿಕಾರಿಗಳು ಗುರುವಾರ ತಿಳಿಸಿದ್ದಾರೆ. ಈ ವಲಯಕ್ಕೆ ಪಶ್ಚಿಮದಿಂದ ಶೀತಮಾರುತ ಬೀಸುವ ನಿರೀಕ್ಷೆಯಿದ್ದು, ಶುಕ್ರವಾರ ಮತ್ತು ಶನಿವಾರ ಎತ್ತರದ ಪ್ರದೇಶಗಳಲ್ಲಿ ಲಘು ಹಿಮಪಾತವಾಗುವ ಸಾಧ್ಯತೆಯಿದೆ. ಕಾಶ್ಮೀರದ ಹೆಚ್ಚಿನ ಪ್ರದೇಶಗಳಲ್ಲಿ ರಾತ್ರಿಯ ಉಷ್ಣತೆಯು ಕುಸಿದಿದೆ. ಕಣಿವೆಯಲ್ಲಿ ಶೀತಲ ಪರಿಸ್ಥಿತಿ ಮುಂದುವರಿದಿದೆ. ಶೀತಲ ಉಷ್ಣತೆಯಿಂದಾಗಿ ನೀರು ಪೂರೈಕೆ ವ್ಯವಸ್ಥೆ ಸ್ಥಗಿತಗೊಂಡಿದೆ. ದಾಲ್ ಸರೋವರ ಸೇರಿದಂತೆ ಹಲವು ಜಲಮೂಲಗಳ ಮೇಲ್ಭಾಗವನ್ನು ಮಂಜಿನ ತೆಳು ಪದರವು ಆವರಿಸಿದೆ. ಬುಧವಾರ ರಾತ್ರಿ ಶ್ರೀನಗರದಲ್ಲಿ ಮೈನಸ್ 7 ಡಿಗ್ರಿ ಸೆಲ್ಸಿಯಸ್ ಉಷ್ಣತೆ ದಾಖಲಾಗಿತ್ತು. ಸ್ಕೀಯಿಂಗ್ ಚಟುವಟಿಕೆಗಳಿಗೆ ಹೆಸರಾಗಿರುವ, ಉತ್ತರ ಕಾಶ್ಮೀರದ ಪಟ್ಟಣ ಗುಲ್ಮಾರ್ಗ್ನಲ್ಲಿ ಮೈನಸ್ 6 ಡಿಗ್ರಿ ಸೆಲ್ಸಿಯಸ್ ಉಷ್ಣತೆ ಇತ್ತು.

ಉಗ್ರ ಮಸೂದ್ ಅಜರ್‌ಗೆ ಹೃದಯಾಘಾತ

ಇಸ್ಲಾಮಾಬಾದ್: ಭಯೋತ್ಪಾದಕ ಸಂಘಟನೆ ಜೈಶ್-ಎ-ಮೊಹಮ್ಮದ್ ಸಂಸ್ಥಾಪಕ ಮೌಲಾನಾ ಮಸೂದ್ ಅಜರ್ ಹೃದಯಾಘಾತಕ್ಕೆ ಒಳಗಾಗಿದ್ದಾನೆ ಎಂದು ತಿಳಿದು ಬಂದಿದೆ. ಪಾಕಿಸ್ತಾನಕ್ಕೆ ಚಿಕಿತ್ಸೆ ಪಡೆಯಲು ಅವರನ್ನು ಸ್ಥಳಾಂತರಿಸಲಾಗುತ್ತಿದೆ ಎಂದು ಸ್ಥಳೀಯ ಮಾಧ್ಯಮಗಳು ವರದಿ ಮಾಡಿವೆ. ಹೃದಯಾಘಾತಕ್ಕೆ ಒಳಗಾದಾಗ ಮಸೂದ್ ಅಜರ್ ಅಫ್ಘಾನಿಸ್ತಾನದ ಖೋಸ್ಟ್ ಪ್ರಾಂತ್ಯದಲ್ಲಿದ್ದ. ಇದೀಗ ಆತನನ್ನು ಪಾಕಿಸ್ತಾನಕ್ಕೆ ಸ್ಥಳಾಂತರಿಸಲಾಗಿದ್ದು, ಕರಾಚಿಯಲ್ಲಿ ಚಿಕಿತ್ಸೆ ನೀಡಲಾಗುತ್ತಿದೆ. ಮಸೂದ್ ಅಜರ್ಗೆ ಚಿಕಿತ್ಸೆ ನೀಡಲು ತಜ್ಞ ವೈದ್ಯರನ್ನು ಇಸ್ಲಾಮಾಬಾದ್ನಿಂದ ಕರಾಚಿಗೆ ಕಳುಹಿಸಲಾಗುತ್ತಿದೆ ಎಂದು ಮೂಲಗಳು ತಿಳಿಸಿವೆ. ಮಸೂದ್ ಅಜರ್ ಜೈಶ್-ಎ-ಮೊಹಮ್ಮದ್ ಎಂಬ ಭಯೋತ್ಪಾದಕ ಸಂಘಟನೆಯನ್ನು ಸ್ಥಾಪಿಸಿದನು. ಈ ಸಂಘಟನೆ ಭಾರತದಲ್ಲಿ ಲೆಕ್ಕವಿಲ್ಲದಷ್ಟು ಭಯೋತ್ಪಾದಕ ಕೃತ್ಯಗಳಲ್ಲಿ ಭಾಗಿಯಾಗಿದೆ. 2008 ರ ಮುಂಬೈ ಭಯೋತ್ಪಾದನಾ ದಾಳಿಯ ಯೋಜನೆಗೆ ಈ ಸಂಘಟನೆಯು ಸಹಾಯ ಮಾಡಿದೆ. ಭಾರತದ ಐಸಿ-814 ವಿಮಾನದ ಅಪಹರಣಕಾರರು ಡಿಸೆಂಬರ್ 1999 ರಲ್ಲಿ ಆತನನ್ನು ಬಿಡುಗಡೆ ಮಾಡಲು ಒತ್ತಾಯಿಸಿದ ನಂತರ ಭಾರತವು ಮಸೂದ್ ಅಜರ್‌ನನ್ನು ಬಿಡುಗಡೆ ಮಾಡಿತ್ತು. ಭಯೋತ್ಪಾದಕ ಮಸೂದ್ ಅಜರ್ ಹುಟ್ಟಿದ್ದು 1968ರಲ್ಲಿ. ಆತನ ಪೂರ್ಣ ಹೆಸರು ಮೌಲಾನ್ ಮಸೂದ್ ಅಜರ್. ಪಾಕಿಸ್ತಾನದಲ್ಲಿ ಕುಳಿತು ಭಾರತದಲ್ಲಿ ಅನೇಕ ಭಯೋತ್ಪಾದಕ ಘಟನೆಗಳನ್ನು ನಡೆಸಿದ್ದಾನೆ. ಈತ 'ಜೈಶ್-ಎ-ಮೊಹಮ್ಮದ್' ಎಂಬ ಭಯೋತ್ಪಾದಕ ಸಂಘಟನೆಯ ಸಂಸ್ಥಾಪಕ. ಈ ಭಯೋತ್ಪಾದಕ ಸಂಘಟನೆಯು ಭಾರತ ಮಾತ್ರವಲ್ಲದೆ ಅಮೆರಿಕ, ಇಂಗ್ಲೆಂಡ್, ಆಸ್ಟ್ರೇಲಿಯಾ ಮತ್ತು ಕೆನಡಾದಲ್ಲಿ ತನ್ನ ಭಯೋತ್ಪಾದಕ ಚಟುವಟಿಕೆಗಳನ್ನು ನಡೆಸಿದೆ.

ತುಂಡಾಗಿ ಬಿದ್ದ ಬೃಹತ್ ಗಾತ್ರದ ಟವರ್: ನಾಲ್ವರು ಕಾರ್ಮಿಕರು ಸಾವು

ರೇವಾ (ಮಧ್ಯಪ್ರದೇಶ): ನಿರ್ಮಾಣ ಹಂತದ ಬೃಹತ್ ಗಾತ್ರದ ಹೈಟೆನ್ಷನ್ ವಿದ್ಯುತ್ ಪ್ರಸರಣ ಟವರ್ ಹಠಾತ್ ತುಂಡಾಗಿ ಬಿದ್ದ ಪರಿಣಾಮ ಅದರ ಮೇಲೆ ಕುಳಿತು ಕೆಲಸ ಮಾಡುತ್ತಿದ್ದ ನಾಲ್ವರು ಕಾರ್ಮಿಕರು ಮೃತಪಟ್ಟಿದ್ದಾರೆ. ಘಟನೆ ಸಿಧಿ ಸಮೀಪದ ರಾಂಪುರ ನಾಯ್ಕಿನ್ ಪೊಲೀಸ್ ಠಾಣೆ ವ್ಯಾಪ್ತಿಯ ಅಮ್ಡಾ ಗ್ರಾಮದಲ್ಲಿ ನಡೆದಿದೆ. ಹಲವರು ಗಾಯಗೊಂಡಿದ್ದು ಅವರನ್ನು ಆಸ್ಪತ್ರೆಗೆ ದಾಖಲು ಮಾಡಲಾಗಿದೆ.

ಮೃತರೆಲ್ಲರೂ ಪಶ್ಚಿಮ ಬಂಗಾಳದ ವಲಸೆ ಕಾರ್ಮಿಕರು ಎಂದು ಪೊಲೀಸರು ತಿಳಿಸಿದ್ದಾರೆ. 132ಕೆವಿ ಹೈಟೆನ್ಷನ್ ಟವರ್ ನಿಲ್ಲಿಸಲಾಗುತ್ತಿದ್ದು, ಈ ವೇಳೆ ಟವರ್ ಇದ್ದಕ್ಕಿದ್ದಂತೆ ನೆಲಕ್ಕೆ ಅಪ್ಪಳಿಸಿದೆ. ಟವರ್ ಕುಸಿದಾಗ ಸುಮಾರು ಒಂಬತ್ತು ಕಾರ್ಮಿಕರು ಕೆಲಸ ಮಾಡುತ್ತಿದ್ದರು. ಈ ಪೈಕಿ ನಾಲ್ವರು ಕಾರ್ಮಿಕರು ಮೃತಪಟ್ಟಿದ್ದು, ಹಲವರು ಗಾಯಗೊಂಡಿರುವುದಾಗಿ ಪೊಲೀಸರು ತಿಳಿಸಿದ್ದಾರೆ.

ಇಬ್ಬರು ಕಾರ್ಮಿಕರು ಸ್ಥಳದಲ್ಲೇ ಸಾವನ್ನಪ್ಪಿದರೆ, ಇನ್ನಿಬ್ಬರು ಆಂಬ್ಯುಲೆನ್ಸ್ನಲ್ಲಿ ರೇವಾಗೆ ತೆರಳುವ ಮಾರ್ಗದಲ್ಲಿ ಕೊನೆಯುಸಿರೆಳೆದಿದ್ದಾರೆ. ಗಾಯಗೊಂಡ ಕಾರ್ಮಿಕರನ್ನು ತರಾತುರಿಯಲ್ಲಿ ಗ್ರಾಮಸ್ಥರು ಖಾಸಗಿ ವಾಹನದಲ್ಲಿ ಗಾಯಾಳುಗಳನ್ನು ರಾಂಪುರ ನಾಯ್ಕಿನ್ ಸಮುದಾಯ ಆರೋಗ್ಯ ಕೇಂದ್ರಕ್ಕೆ ಚಿಕಿತ್ಸೆಗಾಗಿ ಕಳುಹಿಸಿದ್ದು, ಅಲ್ಲಿಂದ ಎಲ್ಲ ಗಾಯಾಳುಗಳನ್ನು ರೇವಾದ ಸಂಜಯ್ ಗಾಂಧಿ ಆಸ್ಪತ್ರೆಗೆ ದಾಖಲಿಸಲಾಗಿದೆ.

ಗುರುವಾರ ಮಧ್ಯಾಹ್ನ 12:30ಕ್ಕೆ ಈ ಅವಘಡ ಸಂಭವಿಸಿದ್ದು, ಎಲ್ಲ ಕಾರ್ಮಿಕರು ಸುಮಾರು 70 ಅಡಿ ಎತ್ತರದಲ್ಲಿ ಕೆಲಸ ಮಾಡುತ್ತಿದ್ದರು. ಈ ವೇಳೆ ಇದ್ದಕ್ಕಿದ್ದಂತೆ ಟವರ್ ಮಧ್ಯದಿಂದ ತುಂಡಾಗಿ ಮುರಿದುಬಿದ್ದಿದೆ. ಪರಿಣಾಮ ಅದರ ಮೇಲೆ ಕುಳಿತು ಕೆಲಸ ಮಾಡುತ್ತಿದ್ದ ಎಲ್ಲ ಕಾರ್ಮಿಕರು ನೆಲಕ್ಕೆ ಅಪ್ಪಳಿಸಿದ್ದಾರೆ.

17 ಮಕ್ಕಳಿಗೆ ಪ್ರಧಾನಮಂತ್ರಿ ರಾಷ್ಟ್ರೀಯ ಬಾಲ ಪುರಸ್ಕಾರ ಪ್ರದಾನ ಮಾಡಿದ ರಾಷ್ಟ್ರಪತಿ

ನವದೆಹಲಿ: ರಾಷ್ಟ್ರಪತಿ ಭವನದ ಸಾಂಸ್ಕೃತಿಕ ಕೇಂದ್ರದಲ್ಲಿ ನಡೆದ ಸಮಾರಂಭದಲ್ಲಿ ಭಾರತದ ರಾಷ್ಟ್ರಪತಿ ದ್ರೌಪದಿ ಮುರ್ಮು ಅವರು ಅಸಾಧಾರಣ ಹಾಗೂ ವಿಶೇಷ ಸಾಧನೆಗಳಿಗಾಗಿ ಏಳು ವಿಭಾಗಗಳಲ್ಲಿ ಒಟ್ಟು 17 ಮಕ್ಕಳಿಗೆ ಪ್ರಧಾನಮಂತ್ರಿ ರಾಷ್ಟ್ರೀಯ ಬಾಲ ಪುರಸ್ಕಾರವನ್ನು ಪ್ರದಾನ ಮಾಡಿದರು.

ಈ ಸಂದರ್ಭದಲ್ಲಿ, ಎಲ್ಲಾ ಪ್ರಶಸ್ತಿ ವಿಜೇತರನ್ನು ರಾಷ್ಟ್ರಪತಿಯವರು ಅಭಿನಂದಿಸಿದರು ಮತ್ತು ಸಾಧಕ ಮಕ್ಕಳ ಕುರಿತಾಗಿ ಸಮಾರಂಭವನ್ನು ಉದ್ದೇಶಿಸಿ ಮಾತನಾಡುತ್ತಾ ''ಇಡೀ ದೇಶ ಮತ್ತು ಸಮಾಜವು ಇವರ ಬಗ್ಗೆ ಹೆಮ್ಮೆಪಡುತ್ತದೆ, ದೇಶದ ಇತರ ಬಾಲಕರುಗಳಿಗೆ ಇವರು ಮಾದರಿಯಾಗಿದ್ದಾರೆ. ಇವರು ಅಸಾಧಾರಣ ಕೆಲಸವನ್ನು ಮಾಡಿದ್ದಾರೆ, ಅದ್ಭುತ ಸಾಧನೆಗಳನ್ನು ಸಾಧಿಸಿದ್ದಾರೆ, ಅಪಾರ ಸಾಮರ್ಥ್ಯಗಳನ್ನು ಹೊಂದಿದ್ದಾರೆ ಮತ್ತು ಅತುಲ್ಯ ಗುಣಗಳನ್ನು ಹೊಂದಿದ್ದಾರೆ'' ಎಂದು ಹೇಳಿದರು.

''ಮಕ್ಕಳ ಪ್ರತಿಭೆ ಗುರುತಿಸಿ ಅವಕಾಶ ಕಲ್ಪಿಸಿಕೊಡುವುದು ನಮ್ಮ ಪರಂಪರೆಯಲ್ಲಿಯೇ ಬಂದಿದೆ. ಈ ಸಂಪ್ರದಾಯವನ್ನು ಮತ್ತಷ್ಟು ಬಲಪಡಿಸಬೇಕು. 2047ರಲ್ಲಿ ನಾವು ಭಾರತದ ಸ್ವಾತಂತ್ರ್ಯದ ಶತಮಾನೋತ್ಸವವನ್ನು ಆಚರಿಸುತ್ತೇವೆ. ಈ ಪ್ರಶಸ್ತಿ ವಿಜೇತರು ಆ ಕಾಲಘಟ್ಟದಲ್ಲಿ ದೇಶದ ಪ್ರಬುದ್ಧ ನಾಗರಿಕರಾಗುತ್ತಾರೆ. ಅಂತಹ ಪ್ರತಿಭಾವಂತ ಹುಡುಗ ಹುಡುಗಿಯರು ಅಭಿವೃದ್ಧಿ ಹೊಂದಿದ ಭಾರತದ ನಿರ್ಮಾತೃಗಳಾಗುತ್ತಾರೆ'' ಎಂದು ರಾಷ್ಟ್ರಪತಿ ಶ್ರೀಮತಿ ದ್ರೌಪದಿ ಮುರ್ಮು ಅವರು ಹೇಳಿದರು.

ಇಂಡಿ ಮೈತ್ರಿಕೂಟದಿಂದ ಕೈ ಉಚ್ಚಾಟಿಸಲು ಮುಂದಾದ ಆಪ್

ದೆಹಲಿ: 2013ರಲ್ಲಿ 40 ದಿನಗಳ ಕೇಜ್ರಿವಾಲ್ ಸರಕಾರಕ್ಕೆ ಬೆಂಬಲ ನೀಡಿದ್ದು, ರಾಷ್ಟ್ರ ರಾಜಧಾನಿಯಲ್ಲಿ ಕಾಂಗ್ರೆಸ್ ಪಕ್ಷ ದುರ್ಬಲಗೊಳ್ಳಲು ಪ್ರಮುಖ ಕಾರಣ ಎಂದು ಕಾಂಗ್ರೆಸ್ ಪಕ್ಷದ ಹಿರಿಯ ನಾಯಕ ಅಜಯ್ ಮಾಕೆನ್ ವಾಗ್ದಾಳಿ ನಡೆಸಿದ ಬೆನ್ನಿಗೇ, ಇಂಡಿಯಾ ಮೈತ್ರಿಕೂಟದಿಂದ ಕಾಂಗ್ರೆಸ್ ಪಕ್ಷವನ್ನು ಹೊರ ಹಾಕಲು ಇತರ ಪಕ್ಷಗಳೊಂದಿಗೆ ಸಮಾಲೋಚನೆ ನಡೆಸಲಾಗುತ್ತಿದೆ ಎಂದು ಗುರುವಾರ ಕುಪಿತ ಆಪ್ ನಾಯಕರೊಬ್ಬರು ಹೇಳಿಕೆ ನೀಡುವ ಮೂಲಕ, ಇಂಡಿಯಾ ಮೈತ್ರಿಕೂಟದಲ್ಲಿನ ಭಿನ್ನಾಭಿಪ್ರಾಯಗಳು ಬಿಕ್ಕಟ್ಟಿನ ಸ್ವರೂಪಕ್ಕೆ ತಿರುಗಿವೆ. ಚುನಾವಣಾ ರಾಜ್ಯವಾದ ದಿಲ್ಲಿಯಲ್ಲಿ ಮಾಕೆನ್ ಹಾಗೂ ಇನ್ನಿತರ ಕಾಂಗ್ರೆಸ್ ನಾಯಕರು ನೀಡಿರುವ ಹೇಳಿಕೆಗಳಿಂದ ನಮ್ಮ ನಾಯಕರು ಅಸಮಾಧಾನಗೊಂಡಿದ್ದಾರೆ ಎಂದು ಆಪ್ ಮೂಲಗಳು ತಿಳಿಸಿವೆ ಎಂದು ವರದಿಯಾಗಿದೆ. ಈ ಚುನಾವಣೆಯಲ್ಲಿ ಎರಡೂ ಪಕ್ಷಗಳು ಪ್ರತ್ಯೇಕವಾಗಿ ಸ್ಪರ್ಧಿಸುತ್ತಿವೆ. ದಿಲ್ಲಿ ವಿಧಾನಸಭಾ ಚುನಾವಣೆ ಮುಂದಿನ ವರ್ಷದ ಫೆಬ್ರವರಿಯಲ್ಲಿ ನಡೆಯುವ ಸಾಧ್ಯತೆ ಇದೆ. ತಮ್ಮ ಪಕ್ಷದ ಯೋಜನೆಗಳನ್ನು ಹಂಚಿಕೊಳ್ಳಲು ಇಂದು ಮಧ್ಯಾಹ್ನ 1 ಗಂಟೆಗೆ ದಿಲ್ಲಿ ಮುಖ್ಯಮಂತ್ರಿ ಅತಿಶಿ ಹಾಗೂ ಆಪ್ ನ ಹಿರಿಯ ನಾಯಕ ಸಂಜಯ್ ಸಿಂಗ್ ಸುದ್ದಿಗೋಷ್ಠಿಯನ್ನು ಹಮ್ಮಿಕೊಂಡಿದ್ದಾರೆ. ಮಹಾತ್ಮ ಗಾಂಧಿಯು ಕಾಂಗ್ರೆಸ್ ಅಧ್ಯಕ್ಷತೆ ವಹಿಸಿದ್ದ ಶತಮಾನೋತ್ಸವವನ್ನು ಆಚರಿಸಲು ಬೆಳಗಾವಿಯಲ್ಲಿ ಕಾಂಗ್ರೆಸ್ ಕಾರ್ಯಕಾರಿಣಿ ಸಭೆ ಆಯೋಜನೆಗೊಂಡಿರುವ ದಿನವನ್ನೇ ಆಪ್ ನಾಯಕರು ತಮ್ಮ ಆಕ್ರೋಶವನ್ನು ಹೊರಹಾಕಲು ಆಯ್ದುಕೊಂಡಿದ್ದಾರೆ. ಹರ್ಯಾಣ ಮತ್ತು ಮಹಾರಾಷ್ಟ್ರ ವಿಧಾನಸಭೆ ಚುನಾವಣೆಯಲ್ಲಿ ಕಾಂಗ್ರೆಸ್ ಪರಾಭವಗೊಂಡ ನಂತರ, ಕಾಂಗ್ರೆಸ್ ನಾಯಕತ್ವದ ವಿರುದ್ಧ ವಾಗ್ದಾಳಿ ನಡೆಸಿದ್ದ ತೃಣಮೂಲ ಕಾಂಗ್ರೆಸ್ ಹಾದಿಯನ್ನೇ ಆಪ್ ಕೂಡಾ ಹಿಡಿದಿದೆ.

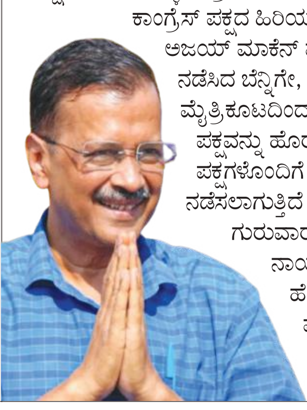

ಕಾನೂನು ಸುವ್ಯವಸೆ ವಿಚಾರದಲ್ಲಿ ರಾಜಿ ಇಲ್ಲ: ಟಾಲಿವುಡ್‌ಗೆ ತೆಲಂಗಾಣ ಸಿಎಂ ರೇವಂತ್ ರೆಡ್ಡಿ

ಗಾಜಾ ಮೇಲೆ ಇಸ್ರೇಲ್ ದಾಳಿ ಐವರು ಪತ್ರಕರ್ತರು ಸಾವು

ಗಾಜಾಪಟ್ಟಿ: ಗಾಜಾದಲ್ಲಿ ಇಸ್ರೇಲ್ ನಡೆಸಿದ ದಾಳಿಯಲ್ಲಿ ಐವರು ಪತ್ರಕರ್ತರು ಸಾವನ್ನಪ್ಪಿದ್ದಾರೆ ಎಂದು ಆಸ್ಪತ್ರೆ ಮತ್ತು ಅವರ ಸುದ್ದಿ ಔಟ್‌ಲೆಟ್ ಹೇಳಿಕೆಯನ್ನು ಉಲ್ಲೇಖಿಸಿ ಸಿಎನ್ಎನ್ ವರದಿ ಮಾಡಿದೆ.ಆಸ್ಪತ್ರೆಯ ಪ್ರಕಾರ, ಇಸ್ರೇಲ್ ದಾಳಿಯಲ್ಲಿ ಅಲ್-ಕುದ್ಸ್ ಟುಡೇ ಟೆಲಿವಿಷನ್‌ಗೆ ಸೇರಿದ ವಾಹನದಲ್ಲಿದ್ದ ಐವರು ಪತ್ರಕರ್ತರು ಸಾವನ್ನಪ್ಪಿದ್ದಾರೆ. ದಾಳಿ ವೇಳೆ ಈ ವಾಹನ ಅಲ್-ಅವ್ದಾ ಆಸ್ಪತ್ರೆಯ ಹೊರಗೆ ನಿಂತಿತ್ತು.ಮೃತ ಪತ್ರಕರ್ತರಾದ ಅಯ್ಮಾನ್ ಅಲ್-ಜಾದಿ, ಫೈಸಲ್ ಅಬು ಅಲ್-ಕುಮ್ಸಾನ್, ಮೊಹಮ್ಮದ್ ಅಲ್-ಲದಾ, ಇಬ್ರಾಹಿಂ ಅಲ್-ಶೇಖ್ ಅಲಿ ಮತ್ತು ಫಾದಿ ಹಸೌನಾ ಅವರು ದಾಳಿಯ ಸಮಯದಲ್ಲಿ ವಾಹನದಲ್ಲಿ ಮಲಗಿದ್ದರು ಎಂದು ವರದಿ ತಿಳಿಸಿದೆ.ಅಲ್-ಕುಡ್ಸ್ ಟುಡೇ ಟೆಲಿವಿಷನ್ ಇಸ್ರೇಲ್ ದಾಳಿಯನ್ನು ಖಂಡಿಸಿದೆ ಮತ್ತು ಐವರು ತಮ್ಮ ಪತ್ರಿಕೋದ್ಯಮ ಮತ್ತು ಮಾನವೀಯ ಕರ್ತವ್ಯವನ್ನು ನಿರ್ವಹಿಸುವಾಗ ಮೃತಪಟ್ಟಿದ್ದಾರೆ ಎಂದು ಹೇಳಿದೆ. ತಾನು ನುಸೇರಾತ್ ಪ್ರದೇಶದ ಇಸ್ಲಾಮಿಕ್ ಜಿಹಾದ್ ಭಯೋತ್ಪಾದಕ ಸೆಲ್ ಮೇಲೆ ದಾಳಿ ನಡೆಸಿರುವುದಾಗಿ ಇಸ್ರೇಲಿ ಮಿಲಿಟರಿ ಹೇಳಿದೆ. ಆದಾಗ್ಯೂ, ಅದು ತನ್ನ ಆರೋಪಗಳಿಗೆ ಯಾವುದೇ ಪುರಾವೆಯನ್ನು ಒದಗಿಸಿಲ್ಲ.

ಹೈದರಾಬಾದ್: ಕಾನೂನು ಮತ್ತು ಸುವ್ಯವಸ್ಥೆ ವಿಚಾರದಲ್ಲಿ ಯಾವುದೇ ರಾಜಿ ಇಲ್ಲ ಎಂದು ತೆಲಂಗಾಣ ಮುಖ್ಯಮಂತ್ರಿ ರೇವಂತ್ ರೆಡ್ಡಿ ಅವರು ಗುರುವಾರ ತಮ್ಮನ್ನು ಭೇಟಿ ಮಾಡಿದ ತೆಲುಗು ಚಲನಚಿತ್ರ, ನಟರು, ನಿರ್ದೇಶಕರು ಮತ್ತು ನಿರ್ಮಾಪಕರ ನಿಯೋಗಕ್ಕೆ ತಿಳಿಸಿದ್ದಾರೆ.ಇಂದು ಹೈದರಾಬಾದ್‌ನ ಬಂಜಾರಾ ಹಿಲ್ಸ್‌ನಲ್ಲಿರುವ ತೆಲಂಗಾಣ ರಾಜ್ಯ ಪೊಲೀಸ್ ಕಮಾಂಡ್ ಮತ್ತು ನಿಯಂತ್ರಣ ಕೇಂದ್ರದಲ್ಲಿ ತೆಲಂಗಾಣ ಸಿಎಂ ರೇವಂತ್ ರೆಡ್ಡಿ ಮತ್ತು ಟಾಲಿವುಡ್ ಉದ್ಯಮದ ನಿರ್ದೇಶಕರು, ನಿರ್ಮಾಪಕರು ಮತ್ತು ನಟರ ನಡುವೆ ಸಭೆ ನಡೆಯಿತು. ತೆಲಂಗಾಣ ಚಲನಚಿತ್ರ ಅಭಿವೃದ್ಧಿ ನಿಗಮದ(ಎಫ್‌ಡಿಸಿ) ಅಧ್ಯಕ್ಷ ದಿಲ್ ರಾಜು ನೇತೃತ್ವದಲ್ಲಿ ಟಾಲಿವುಡ್‌ನ ಪ್ರಭಾವಿ ವ್ಯಕ್ತಿಗಳ ನಿಯೋಗ ರೇವಂತ್ ರೆಡ್ಡಿ ಅವರನ್ನು ಭೇಟಿ ಮಾಡಿತು. ನಿಯೋಗದಲ್ಲಿ ನಾಗಾರ್ಜುನ, ವರುಣ್ ತೇಜ್, ಸಾಯಿ ಧರಮ್ ತೇಜ್, ಕಲ್ಯಾಣ್ ರಾಮ್, ಶಿವ ಬಾಲಾಜಿ, ಅಡವಿ ಶೇಷ್, ನಿತಿನ್ ಮತ್ತು ವೆಂಕಟೇಶ್ ಸೇರಿದಂತೆ ಹಲವು ನಟ, ನಿರ್ದೇಶಕರು ಇದ್ದರು.ಕಳೆದ ಡಿಸೆಂಬರ್ 4 ರಂದು, ನಟ ಅಲ್ಲು ಅರ್ಜುನ್ ಅವರು ಸಂಧ್ಯಾ ಥಿಯೇಟರ್‌ನಲ್ಲಿ ಪುಷ್ಪ 2 ದಿ ರೂಲ್‌ನ ಪ್ರಥಮ ಪ್ರದರ್ಶನಕ್ಕೆ ತೆರಳಿದ್ದರಿಂದ ನೂಕು ನುಗ್ಗಲು ಉಂಟಾಗಿ ಕಾಲ್ತುಳಿತ ಸಂಭವಿಸಿತ್ತು. ಕಾಲ್ತುಳಿತದಲ್ಲಿ ರೇವತಿ ಎಂಬ ಮಹಿಳೆ ದಾರುಣವಾಗಿ ಸಾವನ್ನಪ್ಪಿದ್ದು, ಆಕೆಯ ಮಗುವಿಗೆ ಗಾಯಗಳಾಗಿದ್ದವು.ಘಟನೆಯ ನಂತರ, ಅಲ್ಲು ಅರ್ಜುನ್ ಅವರನ್ನು ಬಂಧಿಸಲಾಯಿತು ಮತ್ತು ನಂತರ ಜಾಮೀನಿನ ಮೇಲೆ ಬಿಡುಗಡೆ ಮಾಡಲಾಯಿತು.

ದೆಹಲಿ ವಿಧಾನಸಭಾ ಚುನಾವಣೆಗೆ ಮುನ್ನ ಎಎಪಿ-ಕಾಂಗ್ರೆಸ್ ಜಟಾಪಟಿ ತೀವ್ರ; ಇಂಡಿಯಾ ಬ್ಲಾಕ್‌ನಲ್ಲಿ ಬಿರುಕು

ನವದೆಹಲಿ: ದೆಹಲಿ ವಿಧಾನಸಭಾ ಚುನಾವಣೆಗೆ ಮುನ್ನ ಕಾಂಗ್ರೆಸ್ ಮತ್ತು ಆಮ್ ಆದ್ಮಿ ಪಕ್ಷ(ಎಎಪಿ) ನಡುವಿನ ಜಟಾಪಟಿ ಮತ್ತಷ್ಟು ತೀವ್ರಗೊಂಡಿದ್ದು, ಇಂಡಿಯಾ ಮೈತ್ರಿಕೂಟದಿಂದ ದೇಶದ ಹಳೆಯ ಪಕ್ಷವನ್ನು ತೆಗೆದುಹಾಕುವ ಗುರಿಯನ್ನು ಎಎಪಿ ಹೊಂದಿದೆ. ಕಾಂಗ್ರೆಸ್ ವಿರುದ್ಧ ತೀವ್ರ ವಾಗ್ದಾಳಿ ನಡೆಸಿದ ಎಎಪಿ ನಾಯಕರು, ಮುಂಬರುವ ದೆಹಲಿ ವಿಧಾನಸಭಾ ಚುನಾವಣೆಯಲ್ಲಿ ಅರವಿಂದ್ ಕೇಜ್ರಿವಾಲ್ ನೇತೃತ್ವದ ಪಕ್ಷದ ಭವಿಷ್ಯವನ್ನು ಹಾಳುಮಾಡಲು ಬಿಜೆಪಿಯೊಂದಿಗೆ ಒಪ್ಪಂದ ಮಾಡಿಕೊಂಡಿದ್ದಾರೆ ಎಂದು ಆರೋಪಿಸಿದೆ. ಇಂಡಿಯಾ ಮೈತ್ರಿಕೂಟದಿಂದ ಕಾಂಗ್ರೆಸ್ ಅನ್ನು ಹೊರಗಿಡಲು ಬಣದ ಇತರ ಮಿತ್ರ ಪಕ್ಷಗಳನ್ನು ಸಂಪರ್ಕಿಸುವ ಯೋಜನೆಯನ್ನು ಎಎಪಿ ನಾಯಕರು ಘೋಷಿಸಿದರು. ಇದು ಉಭಯ ಪಕ್ಷಗಳ ನಡುವಿನ ಉದ್ವಿಗ್ನತೆ ಹೆಚ್ಚಿಸಿದೆ ಮತ್ತು ಇಂಡಿಯಾ ಮೈತ್ರಿಕೂಟವನ್ನು ಮತ್ತಷ್ಟು ದುರ್ಬಲಗೊಳಿಸುವ ಸಾಧ್ಯತೆ ಇದೆ.

ಇಂದು ಸುದ್ದಿಗೋಷ್ಠಿಯನ್ನು ಉದ್ದೇಶಿಸಿ ಮಾತನಾಡಿದ ದೆಹಲಿ ಮುಖ್ಯಮಂತ್ರಿ ಅತಿಶಿ ಮತ್ತು ಆಮ್ ಆದ್ಮಿ ಪಕ್ಷದ(ಎಎಪಿ) ರಾಜ್ಯಸಭಾ ಸಂಸದ ಸಂಜಯ್ ಸಿಂಗ್ ಅವರು, ಕಾಂಗ್ರೆಸ್ ನ ಕ್ರಮಗಳು ಇಂಡಿಯಾ ಮೈತ್ರಿಕೂಟದ ಏಕತೆಗೆ ಹಾನಿ ಮಾಡುತ್ತಿವೆ ಎಂದು ಆರೋಪಿಸಿದರು. ಹರಿಯಾಣ ಚುನಾವಣೆಯ ಸಂದರ್ಭದಲ್ಲಿ ನಾವು ಕಾಂಗ್ರೆಸ್ ವಿರುದ್ಧ ಒಂದೇ ಒಂದು ಮಾತನ್ನೂ ಹೇಳಿರಲಿಲ್ಲ. ಆದರೂ ಕಾಂಗ್ರೆಸ್ ಬಿಜೆಪಿಯ ಸ್ಕ್ರಿಪ್ಟ್ ಅನ್ನು ಓದುತ್ತಿದೆ ಎಂದು ತೋರುತ್ತಿದೆ. ಅದರ ಅಭ್ಯರ್ಥಿಗಳ ಪಟ್ಟಿಯನ್ನು ಬಿಜೆಪಿ ಕಚೇರಿಯಲ್ಲಿ ಅಂತಿಮಗೊಳಿಸಲಾಗಿದೆ ಎಂದು ಸಿಂಗ್ ವಾಗ್ದಾಳಿ ನಡೆಸಿದರು.

ಕಾಂಗ್ರೆಸ್ ನಾಯಕರಾದ ಅಜಯ್ ಮಾಕೆನ್ ಮತ್ತು ಸಂದೀಪ್ ದೀಕ್ಷಿತ್ ಅವರು ಭಾರತೀಯ ಜನತಾ ಪಕ್ಷವನ್ನು(ಬಿಜೆಪಿ) ಕೇಂದ್ರೀಕರಿಸುವ ಬದಲು ಎಎಪಿಯನ್ನು ಗುರಿಯಾಗಿಸಿದ್ದಾರೆ ಎಂದು ಆರೋಪಿಸಿದರು.

ಅಜಯ್ ಮಾಕನ್ ಅವರು ಅರವಿಂದ್ ಕೇಜ್ರಿವಾಲ್ ಅವರನ್ನು ದೇಶವಿರೋಧಿ ಎಂದು ಕರೆಯುವ ಮೂಲಕ ಎಲ್ಲಾ ಮಿತಿಗಳನ್ನು ದಾಟಿದ್ದಾರೆ. ಹಿಂದಿನ ಚುನಾವಣೆಗಳಲ್ಲಿ ಕಾಂಗ್ರೆಸ್ ಪರವಾಗಿ ಪ್ರಚಾರ ಮಾಡಿದರೂ ಕೇಜ್ರಿವಾಲ್ ಈಗ ಎಫ್ಐಆರ್ ಎದುರಿಸುತ್ತಿದ್ದಾರೆ. ಆದರೆ ಕಾಂಗ್ರೆಸ್ ಯಾವುದೇ ಬಿಜೆಪಿ ನಾಯಕರ ವಿರುದ್ಧ ಒಂದೇ ಒಂದು ಎಫ್ಐಆರ್ ದಾಖಲಿಸಿಲ್ಲ ಎಂದು ಸಿಂಗ್ ಹೇಳಿದರು.

ಕಾಂಗ್ರೆಸ್ ಸಕ್ರಿಯವಾಗಿ ಎಎಪಿಯನ್ನು ದುರ್ಬಲಗೊಳಿಸುತ್ತಿದೆ. ಕಾಂಗ್ರೆಸ್ ಅಭ್ಯರ್ಥಿಗಳಾದ ಸಂದೀಪ್ ದೀಕ್ಷಿತ್ ಮತ್ತು ಫರ್ಹಾದ್ ಸೂರಿ ಬಿಜೆಪಿಯಿಂದ ಬೆಂಬಲ ಪಡೆಯುತ್ತಿದ್ದಾರೆ ಎಂಬುದು ಸ್ಪಷ್ಟವಾಗಿದೆ. ಈ ಒಪ್ಪಂದವು ಇಂಡಿಯಾ ಮೈತ್ರಿಗೆ ಕಾಂಗ್ರೆಸ್‌ನ ಬದ್ಧತೆಯ ಬಗ್ಗೆ ಪ್ರಶ್ನೆಗಳನ್ನು ಹುಟ್ಟುಹಾಕುತ್ತಿದೆ ಎಂದು ದೆಹಲಿ ಸಿಎಂ ಅತಿಶಿ ಹೇಳಿದರು.

ತೃತೀಯ ಲಿಂಗಿ ಮದುವೆಯಾಗಲು ಪುತ್ರ ಮುಂದು; ಮನನೊಂದು ಪೋಷಕರು ಆತ್ಮಹತ್ಯೆ

ನಂದ್ಯಾಲ್: ಆಂಧ್ರ ಪ್ರದೇಶದ ನಂದ್ಯಾಲ್ ಜಿಲ್ಲೆಯಲ್ಲಿ ಮಧ್ಯವಯಸ್ಕ ದಂಪತಿಗಳು ತಮ್ಮ 24 ವರ್ಷದ ಮಗ ತೃತೀಯ ಲಿಂಗಿಯನ್ನು ಮದುವೆಯಾಗುವ ಇಚ್ಛೆ ವ್ಯಕ್ತಪಡಿಸಿದ ನಂತರ ಆತ್ಮಹತ್ಯೆ ಮಾಡಿಕೊಂಡಿದ್ದಾರೆ ಎನ್ನಲಾಗಿದೆ.

ಸುಬ್ಬಾ ರಾಯುಡು(45) ಮತ್ತು ಸರಸ್ವತಿ(38) ಎಂಬ ದಂಪತಿ, ತಮ್ಮ ಮಗ ಸುನೀಲ್ ಕುಮಾರ್ ಕಳೆದ ಮೂರು ವರ್ಷಗಳಿಂದ ಸ್ಥಳೀಯ ತೃತೀಯಲಿಂಗಿ ಸಮುದಾಯದೊಂದಿಗೆ ಒಡನಾಟ ಹೊಂದಿದ್ದಕ್ಕೆ ತೀವ್ರ ವಿರೋಧ ವ್ಯಕ್ತಪಡಿಸಿದ್ದಾರೆ ಮತ್ತು ಈ ಸಂಬಂಧ ಮಗನೊಂದಿಗೆ ಜಗಳ ಮಾಡಿದ್ದಾರೆ ಎಂದು ನಂದ್ಯಾಲ್ ಉಪವಿಭಾಗೀಯ ಪೊಲೀಸ್ ಅಧಿಕಾರಿ ಪಿ ಶ್ರೀನಿವಾಸ್ ರೆಡ್ಡಿ ಹೇಳಿದ್ದಾರೆ.

ಕುಮಾರ್ ಮೂರು ವರ್ಷಗಳಿಂದ ತೃತೀಯಲಿಂಗಿಯೊಂದಿಗೆ ಸಂಬಂಧ ಹೊಂದಿದ್ದು, ಅವರನ್ನೇ ಮದುವೆಯಾಗುವುದಾಗಿ ಹಠ ಹಿಡಿದಿದ್ದರು. ಈ ಸಂಬಂಧ ಕುಮಾರ್, ತನ್ನ ಪೋಷಕರೊಂದಿಗೆ ಆಗಾಗ್ಗೆ ಜಗಳವಾಡುತ್ತಿದ್ದರು ಎಂದು ಅವರು ತಿಳಿಸಿದ್ದಾರೆ.

ಈ ವಿಚಾರವಾಗಿ ಕುಮಾರ್ ಈ ಹಿಂದೆ ಆತ್ಮಹತ್ಯೆಗೆ ಯತ್ನಿಸಿದ್ದರು ಎಂದು ಪೊಲೀಸರು ಗುರುವಾರ ತಿಳಿಸಿದ್ದಾರೆ. ಹೆಚ್ಚಿನ ತನಿಖೆಯಲ್ಲಿ ಕುಮಾರ್ ಟ್ರಾನ್ಸ್‌ಜೆಂಡರ್‌ಗಳಿಗೆ ಸೇರಿದ 1.5 ಲಕ್ಷ ರೂಪಾಯಿಗಳನ್ನು ಖರ್ಚು ಮಾಡಿದ್ದು, ಪೋಷಕರಿಗೆ ಆ ಹಣ ಕೊಡುವಂತೆ ಒತ್ತಾಯಿಸಿದ್ದಾನೆ. ಈ ಸಂಬಂಧ ತೃತೀಯ ಲಿಂಗಿ ಸಮುದಾಯದ ಸದಸ್ಯರು ಪೋಷಕರನ್ನು ಸಾರ್ವಜನಿಕವಾಗಿ ನಿಂದಿಸಿದ್ದಾರೆ. ಇದರಿಂದ ನೊಂದ ದಂಪತಿ ಆತ್ಮಹತ್ಯೆ ಮಾಡಿಕೊಂಡಿದ್ದಾರೆ ಎಂದು ಅವರು ಹೇಳಿದ್ದಾರೆ.

ಲೆಬನಾನ್ ಮೇಲೆ ವೈಮಾನಿಕ ದಾಳಿ ನಡೆಸಿದ ಇಸ್ರೇಲ್

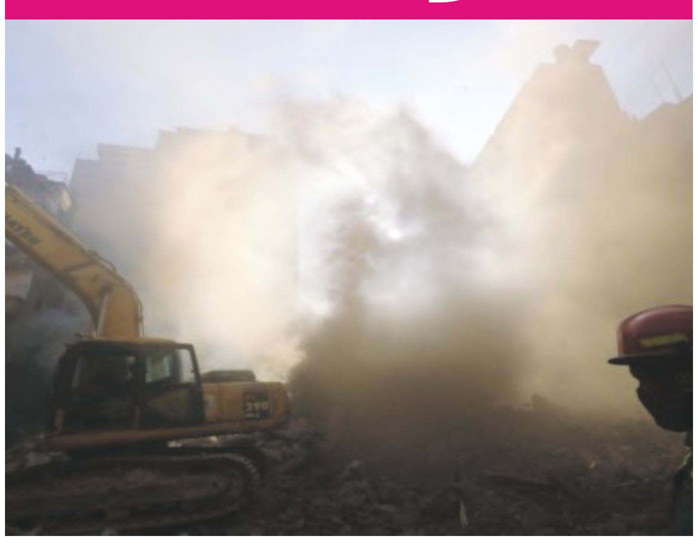

ಬೈರುತ್: ಲೆಬನಾನ್ ಮತ್ತು ಇಸ್ರೇಲ್ ನಡುವೆ ಕದನ ವಿರಾಮ ಒಪ್ಪಂದದ ಹೊರತಾಗಿಯೂ ಪೂರ್ವ ಲೆಬನಾನ್ ನ ಬಾಲ್ಬೆಕ್ ಪ್ರದೇಶದ ಮನೆಯೊಂದರ ಮೇಲೆ ಇಸ್ರೇಲ್ ವೈಮಾನಿಕ ದಾಳಿ ನಡೆಸಿದೆ ಎಂದು ಲೆಬನಾನ್ ಅಧಿಕಾರಿ ಮತ್ತು ಮಿಲಿಟರಿ ಮೂಲಗಳು ತಿಳಿಸಿವೆ

ಬಾಲ್ಬೆಕ್ನ ಪಶ್ಚಿಮಕ್ಕೆ ಲಿಟಾನಿ ನದಿಯ ಬಳಿಯ ತಾರಯಾ ಗ್ರಾಮದ ಬಯಲಿನಲ್ಲಿರುವ ಮನೆಯೊಂದಕ್ಕೆ ಬುಧವಾರ ಮುಂಜಾನೆ ದಾಳಿ ನಡೆದಿದ್ದು, ಯಾವುದೇ ಸಾವುನೋವು ಸಂಭವಿಸಿಲ್ಲ ಎಂದು ಅಧಿಕೃತ ರಾಷ್ಟ್ರೀಯ ಸುದ್ದಿ ಸಂಸ್ಥೆ ತಿಳಿಸಿದೆ. ಇಸ್ರೇಲಿ ಯುದ್ಧ ವಿಮಾನಗಳು ಕದನ ವಿರಾಮ ಒಪ್ಪಂದವನ್ನು ಉಲ್ಲಂಘಿಸಿವೆ ಎಂದು ಅದು ಆರೋಪಿಸಿದೆ.

ದಕ್ಷಿಣ ಗಡಿ ಪ್ರದೇಶದ ಮರೂನ್ ಅಲ್-ರಾಸ್ ಗ್ರಾಮದ ಮೇಲೆ ಇಸ್ರೇಲ್ ಫಿರಂಗಿ ದಳವು ಮಧ್ಯಾಹ್ನ ಹಲವಾರು ಶೆಲ್ಗಳನ್ನು ಹಾರಿಸಿದೆ ಎಂದು ಲೆಬನಾನ್ ಮಿಲಿಟರಿ ಮೂಲಗಳು ಕ್ಸಿನ್ಹುವಾಗೆ ತಿಳಿಸಿವೆ. ಮರ್ಜಯೂನ್ ಜಿಲ್ಲೆಯ ದಕ್ಷಿಣ ಹೊರವಲಯದಲ್ಲಿರುವ ಅವೈಡಾ ಬೆಟ್ಟದ ಮೇಲೆ ಇಸ್ರೇಲಿ ಶಕ್ತಿಗಳು ಇಸ್ರೇಲಿ ಧ್ವಜವನ್ನು ಹಾರಿಸಿವೆ ಎಂದು ಮೂಲಗಳು ತಿಳಿಸಿವೆ.

ಇಸ್ರೇಲ್ ಮತ್ತು ಹಿಜ್ಬುಲ್ಲಾ ನಡುವಿನ ಸುಮಾರು 14 ತಿಂಗಳ ಹೋರಾಟವನ್ನು ನಿಲ್ಲಿಸಲು ಉದ್ದೇಶಿಸಲಾದ ಕದನ ವಿರಾಮವು ನವೆಂಬರ್ 27 ರಿಂದ ಜಾರಿಗೆ ಬಂದಿತು. ಒಪ್ಪಂದವು 60 ದಿನಗಳಲ್ಲಿ ಲೆಬನಾನ್ ಭೂಪ್ರದೇಶದಿಂದ ಇಸ್ರೇಲಿ ವಾಪಸಾತಿಯನ್ನು ನಿಗದಿಪಡಿಸಿದೆ, ಲೆಬನಾನ್ ಸೈನ್ಯವು ಭದ್ರತಾ ನಿಯಂತ್ರಣವನ್ನು ತೆಗೆದುಕೊಳ್ಳಲು ಮತ್ತು ಶಸ್ತ್ರಾಸ್ತ್ರಗಳು ಮತ್ತು ಉಗ್ರಗಾಮಿಗಳನ್ನು ನಿಷೇಧಿಸಲು ಗಡಿ ಮತ್ತು ದಕ್ಷಿಣದಲ್ಲಿ ನಿಯೋಜಿಸುತ್ತದೆ ಎಂದು ಕ್ಸಿನ್ಹುವಾ ಸುದ್ದಿ ಸಂಸ್ಥೆ ವರದಿ ಮಾಡಿದೆ.

ಈ ಹಿಂದೆ ಲೆಬನಾನ್ ವಿದೇಶಾಂಗ ವ್ಯವಹಾರಗಳು ಮತ್ತು ವಲಸೆ ಸಚಿವಾಲಯವು ಕೌಂಟಿಯ ಮೂಲಕ ದೂರು ದಾಖಲಿಸಿದೆ.

ಜಪಾನ್ ಏರ್‌ಲೈನ್ಸ್ ಲಗೇಜ್ ಚೆಕ್-ಇನ್ ವ್ಯವಸ್ಥೆಯ ಮೇಲೆ ಸೈಬರ್ ದಾಳಿ

ಟೋಕಿಯೊ: ಜಪಾನ್ ಏರ್‌ಲೈನ್ಸ್‌ನ ಲಗೇಜ್ ಚೆಕ್-ಇನ್ ವ್ಯವಸ್ಥೆಯ ಮೇಲೆ ಸೈಬರ್ ದಾಳಿ ನಡೆದಿದೆ ಎಂದು ಕಂಪನಿ ಗುರುವಾರ ಹೇಳಿದೆ. ಇದರಿಂದ ಕನಿಷ್ಠ 24 ದೇಶೀಯ ವಿಮಾನ ಹಾರಾಟದಲ್ಲಿ ವಿಳಂಬವಾಗಿದ್ದು, ಅಂತಾರಾಷ್ಟ್ರೀಯ ವಿಮಾನಗಳ ಮೇಲೂ ಇದು ಪರಿಣಾಮ ಬೀರಿದೆ ಎಂದು ಅದು ಹೇಳಿದೆ.

ಬೆಳಿಗ್ಗೆ 7:25 ರ ಸುಮಾರಿಗೆ ಸೈಬರ್ ದಾಳಿಯಿಂದ ಸಮಸ್ಯೆಗಳು ಕಾಣಿಸಿಕೊಳ್ಳಲಾರಂಭಿಸಿದವು ಎಂದು ವಿಮಾನಯಾನ ಸಂಸ್ಥೆ ವರದಿ ಮಾಡಿದೆ. ಹೀಗಾಗಿ ಜಪಾನ್ ಏರ್‌ಲೈನ್ಸ್ ದಿನದ ಉಳಿದ ಅವಧಿಗಾಗಿ ದೇಶೀಯ ಮತ್ತು ಅಂತರರಾಷ್ಟ್ರೀಯ ಪ್ರಯಾಣದ ಟಿಕೆಟ್ ಮಾರಾಟವನ್ನು ಸ್ಥಗಿತಗೊಳಿಸಿತು. ಆದರೆ ಈ ಮುನ್ನವೇ ಖರೀದಿಸಿದ ಟಿಕೆಟ್ ಹೊಂದಿರುವ ಪ್ರಯಾಣಿಕರು ಅವುಗಳನ್ನು ಬಳಸಿ ಪ್ರಯಾಣಿಸಬಹುದು.

ಲಗೇಜ್ ವ್ಯವಸ್ಥೆಯ ಮೇಲೆ ಡಿನೈಯಲ್ ಆಫ್ ಸರ್ವಿಸ್ ದಾಳಿ ನಡೆದಿದೆ ಎಂದು ತನಿಖಾಧಿಕಾರಿಗಳು ತಿಳಿಸಿದ್ದಾರೆ. ಕ್ಷಣಾರ್ಧದಲ್ಲಿ ಹಲವಾರು ಮೂಲಗಳಿಂದ ನೆಟ್ವರ್ಕ್ ವ್ಯವಸ್ಥೆಗೆ ಡೇಟಾ ಮಹಾಪೂರವನ್ನು ಹರಿಸಿ ಇಡೀ ಮಾಹಿತಿ ಜಾಲ ಕುಸಿಯುವಂತೆ ಮಾಡುವುದು ಡಿನೈಯಲ್ ಆಫ್ ಸರ್ವಿಸ್ ದಾಳಿಯಾಗಿದೆ.

ಸೈಬರ್ ದಾಳಿಯನ್ನು ತೆರವುಗೊಳಿಸಲು ಮತ್ತು ಅದರ ಮೂಲವನ್ನು ಗುರುತಿಸಲು ಪ್ರಯತ್ನಿಸುತ್ತಿರುವುದಾಗಿ ಜಪಾನ್ ಏರ್‌ಲೈನ್ಸ್ ಹೇಳಿದೆ. ದಾಳಿಗೊಳಗಾದ ರೂಟರ್ ಅನ್ನು ತಾತ್ಕಾಲಿಕವಾಗಿ ನಿಷ್ಕ್ರಿಯಗೊಳಿಸಲಾಗಿದೆ.

ಸಮಸ್ಯೆಗೊಳಗಾದ ಪ್ರಯಾಣಿಕರಿಗೆ ತ್ವರಿತವಾಗಿ ಸಹಾಯ ಮಾಡುವಂತೆ ಭೂಮಿ, ಮೂಲಸೌಕರ್ಯ, ಸಾರಿಗೆ ಮತ್ತು ಪ್ರವಾಸೋದ್ಯಮ ಸಚಿವಾಲಯವು ಜಪಾನ್ ಏರ್‌ಲೈನ್ಸ್‌ಗೆ ತಿಳಿಸಿದೆ ಎಂದು ಜಪಾನ್ ಸರ್ಕಾರದ ಉನ್ನತ ವಕ್ತಾರ, ಮುಖ್ಯ ಕ್ಯಾಬಿನೆಟ್ ಕಾರ್ಯದರ್ಶಿ ಯೋಶಿಮಾಸಾ ಹಯಾಶಿ ಪತ್ರಿಕಾಗೋಷ್ಠಿಯಲ್ಲಿ ಹೇಳಿದರು.

Postal Registration No.KA/BGW-1823/2019-2021, Posted at Patrika Channel, RMS Bhavan, Bengaluru PSO, Mysore Road, Bengaluru- 560020, RNI No.KARKAN/2002/08054

ಅಲ್ಲು ಅರ್ಜುನ್ ಹಾಡಿದ್ದ ಹಾಡು ಸೋಶಿಯಲ್ ಮೀಡಿಯಾದಿಂದ ಡಿಲೀಟ್

ಅಲ್ಲು ಅರ್ಜುನ್ ನಟನೆಯ 'ಪುಷ್ಪ 2' ಸಿನಿಮಾಗೆ ಮತ್ತೊಂದು ಸಂಕಷ್ಟ ಎದುರಾಗಿದೆ. ಚಿತ್ರದಲ್ಲಿನ 'ಧಮ್ಮಿದ್ರೆ ಹಿಡ್ಕೋ ಬಾರೋ ಶೇಖಾವತ' ಹಾಡಿಗೆ ಆಕ್ಷೇಪಣೆ ಬಂದ ಹಿನ್ನೆಲೆ ಅಲ್ಲು ಅರ್ಜುನ್ ಹಾಡಿದ್ದ ಹಾಡನ್ನು ಸೋಶಿಯಲ್ ಮೀಡಿಯಾದಿಂದ ಡಿಲೀಟ್ ಮಾಡಲಾಗಿದೆ.

ವಿಲನ್ ಭನ್ವರ್ ಸಿಂಗ್ ಶೇಖಾವತ್ (ಫಹಾದ್ ಫಾಸಿಲ್) ಮತ್ತು ಪುಷ್ಪರಾಜ್ (ಅಲ್ಲು ಅರ್ಜುನ್) ನಡುವಿನ ಸಂಘರ್ಷದ ದೃಶ್ಯಕ್ಕೆ 'ಧಮ್ಮಿದ್ರೆ ಹಿಡ್ಕೋ ಬಾರೋ ಶೇಖಾವತ' ಹಾಡಿನ ಮೂಲಕ ಸಿನಿಮಾದಲ್ಲಿ ತೋರಿಸಲಾಗಿತ್ತು. ಅಲ್ಲು ಅರ್ಜುನ್ ಹಾಡಿದ್ದ ಈ ಹಾಡು ಟ್ರಿಗರ್ ಮಾಡುವ ರೀತಿಯಲ್ಲಿದೆ ಎಂದು ಆಕ್ಷೇಪಣೆ ವ್ಯಕ್ತವಾಗಿದೆ. ಶೇಖಾವತ ಸಮುದಾಯದಿಂದಲೂ ವಿರೋಧ ಬಂದ ಹಿನ್ನೆಲೆ ಈ ಹಾಡನ್ನು ಸೋಶಿಯಲ್ ಮೀಡಿಯಾದಿಂದ ಇದೀಗ ಡಿಲೀಟ್ ಮಾಡಲಾಗಿದೆ.

ಇನ್ನೂ ಸಿನಿಮಾದಲ್ಲಿ ಹಾಡನ್ನು ಉಳಿಸಿಕೊಂಡು ಸೋಶಿಯಲ್ ಮೀಡಿಯಾದಲ್ಲಿ ಮಾತ್ರ 'ಧಮ್ಮಿದ್ರೆ ಹಿಡ್ಕೋ ಬಾರೋ ಶೆಖಾವತ' ಹಾಡನ್ನು ಚಿತ್ರತಂಡ ಡಿಲೀಟ್ ಮಾಡಿಸಿದೆ.

ಅಂದಹಾಗೆ, ಡಿ.5ರಂದು 'ಪುಷ್ಪ 2' ಸಿನಿಮಾ ತೆರೆಕಂಡಿತ್ತು. ಅಲ್ಲು ಅರ್ಜುನ್ ಜೊತೆ ರಶ್ಮಿಕಾ ಮಂದಣ್ಣ, ಶ್ರೀಲೀಲಾ, ಫಹಾದ್ ಫಾಸಿಲ್, ಡಾಲಿ, ಜಗಪತಿ ಬಾಬು, ತಾರಕ್ ಪೊನ್ನಪ್ಪ ಸೇರಿದಂತೆ ಅನೇಕರು ನಟಿಸಿದ್ದಾರೆ.

ಮತ್ತೊಂದು ಬಂಪರ್ ಆಫರ್ ಬಾಚಿಕೊಂಡ ಶ್ರೀಲೀಲಾ

ಕನ್ನಡದ ನಟಿ ಶ್ರೀಲೀಲಾ ಟಾಲಿವುಡ್‌ನ ಬೇಡಿಕೆಯ ನಟಿಯರಲ್ಲಿ ಒಬ್ಬರಾಗಿದ್ದಾರೆ. 'ಪುಷ್ಪ 2'ನಲ್ಲಿ ಸೊಂಟ ಬಳುಕಿಸಿದ ಮೇಲೆ ನಟಿಗೆ ಅವಕಾಶಗಳು ದುಪ್ಪಟ್ಟಾಗಿದೆ. ಇದೀಗ ಬಂಪರ್ ಅವಕಾಶವೊಂದು ನಟಿಯ ಪಾಲಾಗಿದೆ. ತೆಲುಗಿನ ಸ್ಟಾರ್ ನಟನ ಪುತ್ರನಿಗೆ ನಾಯಕಿಯಾಗಿದ್ದಾರೆ.

ಕೆಲ ದಿನಗಳ ಹಿಂದೆ ನಾಗ ಚೈತನ್ಯಗೆ ನಾಯಕಿಯಾಗುವ ಅವಕಾಶ ಶ್ರೀಲೀಲಾಗೆ ಸಿಕ್ಕಿದೆ ಎಂಬ ಸುದ್ದಿ ಹರಿದಾಡಿತ್ತು. ಈ ಬೆನ್ನಲ್ಲೇ ಅಖಿಲ್ ಅಕ್ಕಿನೇನಿ ನಟನೆಯ ಹೊಸ ಚಿತ್ರಕ್ಕೆ 'ಕಿಸ್ಸಿಕ್' ನಟಿ ಹೀರೋಯಿನ್ ಆಗಿದ್ದಾರೆ ಎನ್ನಲಾಗಿದೆ. ನಟನೆಗೆ ಸ್ಕೋಪ್ ಇರುವ ಪಾತ್ರ ಇದಾಗಿದ್ದು, ಕಥೆ ವಿಭಿನ್ನವಾಗಿದೆಯಂತೆ. ಈ ವಿಚಾರ ಇದೀಗ ಚರ್ಚೆಗೆ ಗ್ರಾಸವಾಗಿದೆ.

ಸದ್ಯ ಬೇರೆ ಬೇರೆ ಪ್ರಾಜೆಕ್ಟ್‌ಗಳಲ್ಲಿ ಅಕ್ಕಿನೇನಿ ಸಹೋದರರಿಗೆ ನಾಯಕಿಯಾಗ್ತಿದ್ದಾರೆ ಎಂಬ ಸುದ್ದಿ ಕೇಳಿಯೇ ಅಭಿಮಾನಿಗಳು ಥ್ರಿಲ್ ಆಗಿದ್ದಾರೆ. ಹಾಗಾದ್ರೆ ಸದ್ಯ ಹರಿದಾಡುತ್ತಿರುವ ಈ ವಿಚಾರ ನಿಜನಾ? ಚಿತ್ರತಂಡದ ಕಡೆಯಿಂದ ಕ್ಲ್ಯಾರಿಟಿ ಸಿಗುತ್ತಾ? ಎಂಬುದನ್ನು ಕಾದುನೋಡಬೇಕಿದೆ.

ಸ್ಟೈಲೀಶ್ ಗೆಟಪ್‌ನಲ್ಲಿ ಕಾಣಿಸಿಕೊಂಡ ನಾನಿ- ಪೋಸ್ಟರ್ ಔಟ್

ನ್ಯಾಚುರಲ್ ಸ್ಟಾರ್ ನಾನಿ ಅಭಿಮಾನಿಗಳಿಗೆ ಗುಡ್ ನ್ಯೂಸ್ ಕೊಟ್ಟಿದ್ದಾರೆ. ದಸರಾ, ಹಾಯ್ ನಾನಾ, ಸರಿಪೋಧಾ ಸನಿವಾರಮ್ ಸಿನಿಮಾಗಳ ಸಕ್ಸಸ್ ಕಂಡ ನಾನಿ ಇದೀಗ 'ಹಿಟ್ 3' ಕಥೆ ಹೇಳೋಕೆ ರೆಡಿಯಾಗಿದ್ದಾರೆ. 'ಹಿಟ್: ದಿ ಥರ್ಡ್ ಕೇಸ್' ಸಿನಿಮಾವನ್ನು ಕೈಗೆತ್ತಿಕೊಂಡಿರುವ ಬಗ್ಗೆ ಅಧಿಕೃತವಾಗಿ ನಟ ತಿಳಿಸಿದ್ದಾರೆ. ಸಸ್ಪೆನ್ಸ್ ಜೊತೆ ಥ್ರಿಲ್ ಆಗೋವಂತಹ ಕಥೆ ಹೇಳೋಕೆ ನಾನಿ ಹೊರಟಿದ್ದಾರೆ. ಇನ್ನೂ ನಾನಿ ಕುದುರೆಯ ಪಕ್ಕದಲ್ಲಿ ಕುಳಿತು ಸ್ಟೈಲೀಶ್ ಆಗಿ ಕಾಣಿಸಿಕೊಂಡಿರುವ ಪೋಸ್ಟರ್ ಅನ್ನು ಹಂಚಿಕೊಂಡಿದ್ದಾರೆ. ಸದ್ಯ ಈ ಸಿನಿಮಾದ ಚಿತ್ರೀಕರಣ ಕಾಶ್ಮೀರದಲ್ಲಿ ನಡೆಯುತ್ತಿದೆ. ನಾನಿಗೆ ನಾಯಕಿಯಾಗಿ 'ಕೆಜಿಎಫ್' ಚೆಲುವೆ ಶ್ರೀನಿಧಿ ಶೆಟ್ಟಿ ನಟಿಸುತ್ತಿದ್ದಾರೆ. 'ಹಿಟ್ ಪಾರ್ಟ್ 3' ಮುಂದಿನ ವರ್ಷ ಮೇ 1ರಂದು ಸಿನಿಮಾ ರಿಲೀಸ್ ಆಗಲಿದೆ. ಹಿಟ್ ಪಾರ್ಟ್ 1 2 ಸಿನಿಮಾ ಸಕ್ಸಸ್ ಕಂಡಿದೆ. 'ಹಿಟ್ 3' ಮೇಲೆ ಭಾರೀ ನಿರೀಕ್ಷೆಯಿದೆ. ನಾನಿ ಮತ್ತು ಕನ್ನಡತಿ ಶ್ರೀನಿಧಿ ಶೆಟ್ಟಿ ಈ ಸಿನಿಮಾ ಮೂಲಕ ಗೆಲ್ತಾರಾ? ಎಂದು ಕಾಯಬೇಕಿದೆ.

ಬ್ಯಾಟರ್–ಬೌಲರ್‌ಗಳ ಬಾಕ್ಸಿಂಗ್

ಮೊದಲ ದಿನ ಆಸೀಸ್ 311/6

ಮೆಲ್ಬೋರ್ನ್: ಇಲ್ಲಿ ನಡೆಯುತ್ತಿರುವ ಬಾಕ್ಸಿಂಗ್ ಡೇ ಟೆಸ್ಟ್ ಕ್ರಿಕೆಟ್‌ನ ಮೊದಲ ದಿನವೇ ಆಸೀಸ್ ಉತ್ತಮ ಬ್ಯಾಟಿಂಗ್ ಪ್ರದರ್ಶನ ನೀಡಿದೆ. ಟೀಂ ಇಂಡಿಯಾ ಎದುರು ಪ್ರಾಬಲ್ಯ ಮೆರೆದ ಆಸ್ಟ್ರೇಲಿಯಾ ಮೊದಲ ದಿನವೇ 86 ಓವರ್‌ಗಳಲ್ಲಿ 6 ವಿಕೆಟ್ ನಷ್ಟಕ್ಕೆ 311 ರನ್ ಗಳಿಸಿದೆ. ಸ್ಟೀವ್ ಸ್ಮಿತ್ ನಾಯಕ ಪ್ಯಾಟ್ ಕಮ್ಮಿನ್ಸ್ ಕ್ರೀಸ್‌ನಲ್ಲಿದ್ದು ಶುಕ್ರವಾರ 2ನೇ ದಿನದಾಟ ಮುಂದುವರಿಸಲಿದ್ದಾರೆ.

ಬಾರ್ಡರ್ ಗವಾಸ್ಕರ್ ಟ್ರೋಫಿಯ ಸರಣಿಯಲ್ಲಿ ಇದು 4ನೇ ಪಂದ್ಯವಾಗಿದೆ. ಮೊದಲನೇ ಪಂದ್ಯದಲ್ಲಿ ಭರ್ಜರಿ ಗೆಲುವು ದಾಖಲಿಸಿದ್ದ ಭಾರತ, 2ನೇ ಪಂದ್ಯದಲ್ಲಿ ಸೋಲು ಕಂಡಿತ್ತು, 3ನೇ ಪಂದ್ಯ ಡ್ರಾನಲ್ಲಿ ಅಂತ್ಯಕಂಡಿತು. ಸದ್ಯ ಮುಂದಿನ ಎರಡೂ ಪಂದ್ಯಗಳು ಭಾರತಕ್ಕೆ ನಿರ್ಣಾಯಕವಾಗಿದ್ದು, ಗೆದ್ದರಷ್ಟೇ ವಿಶ್ವಟೆಸ್ಟ್ ಚಾಂಪಿಯನ್ ಶಿಪ್ ಫೈನಲ್‌ಗೆ ಅರ್ಹತೆ ಪಡೆದುಕೊಳ್ಳಲಿದೆ.

ಮೆಲ್ಬೋರ್ನ್ ಅಂತಾರಾಷ್ಟ್ರೀಯ ಕ್ರೀಡಾಂಗಣದಲ್ಲಿ ನಡೆಯುತ್ತಿರುವ 4ನೇ ಟೆಸ್ಟ್ ಪಂದ್ಯದಲ್ಲಿ ಟಾಸ್ ಗೆದ್ದ ಆಸ್ಟ್ರೇಲಿಯಾ ಮೊದಲು ಬ್ಯಾಟಿಂಗ್ ಆಯ್ದುಕೊಂಡಿತು. ಟೀಂ ಇಂಡಿಯಾ ಬೌಲರ್‌ಗಳ ಎದುರು ಅಬ್ಬರಿಸಿದ ಅಗ್ರ, ನಾಲ್ವರು ಬ್ಯಾಟರ್‌ಗಳು ತಲಾ ಒಂದೊಂದು ಅರ್ಧಶತಕ ಸಿಡಿಸುವ ಮೂಲಕ ಮೊದಲ ದಿನವೇ ತಂಡದ ಮೊತ್ತ 300 ರನ್‌ಗಳ ಗಡಿ ದಾಟಿಸುವಲ್ಲಿ ಯಶಸ್ವಿಯಾದರು.

ಆಸೀಸ್ ಪರ ಅಖಾಡಕ್ಕಿಳಿದ 19 ವರ್ಷದ ಸ್ಯಾಮ್ ಕಾನ್‌ಸ್ಟಸ್ 60 ರನ್ (65 ಎಸೆತ, 6 ಬೌಂಡರಿ, 2 ಸಿಕ್ಸರ್), ಉಸ್ಮಾನ್ ಖವಾಜ 57 ರನ್ (121 ಎಸೆತ, 6 ಬೌಂಡರಿ), ಮಾರ್ನಸ್ ಲಾಬುಶೇನ್ 72 ರನ್ (145 ಎಸೆತ, 7 ಬೌಂಡರಿ), ಮಿಚೆಲ್ ಮಾರ್ಷ್ 4 ರನ್ ಅಲೆಕ್ಸ್ ಕ್ಯಾರಿ 31 ರನ್ ಗಳಿಸಿದ್ದರೆ, ಟೀಂ ಇಂಡಿಯಾ ಕಾಡುತ್ತಿದ್ದ ಟ್ರಾವಿಸ್ ಹೆಡ್ ಶೂನ್ಯ ಸುತ್ತಿದರು. ಇನ್ನೂ ಸ್ಟೀವ್ ಸ್ಮಿತ್ 68 ರನ್ (111 ಎಸೆತ, 5 ಬೌಂಡರಿ, 1 ಸಿಕ್ಸರ್) ಹಾಗೂ ಪ್ಯಾಟ್ ಕಮ್ಮಿನ್ಸ್ 8 ರನ್ ಗಳಿಸಿ 2ನೇ ದಿನಕ್ಕೆ ಬ್ಯಾಟಿಂಗ್ ಕಾಯ್ದಿರಿಸಿದ್ದಾರೆ.

ಟೀಂ ಇಂಡಿಯಾ ಪರ ಮಾರಕ ದಾಳಿ ನಡೆಸಿದ ಜಸ್ಪ್ರೀತ್ ಬುಮ್ರಾ ಪ್ರಮುಖ 3 ವಿಕೆಟ್ ಕಿತ್ತರೆ, ಆಕಾಶ್ ದೀಪ್, ರವೀಂದ್ರ ಜಡೇಜಾ, ವಾಷಿಂಗ್ಟನ್ ಸುಂದರ್ ತಲಾ ಒಂದೊಂದು ವಿಕೆಟ್ ಪಡೆದರು.

ಬೂಮ್ರಾಗೆ ಒಂದೇ ಓವರ್‌ನಲ್ಲಿ 18 ರನ್ ಚಚ್ಚಿದ 19ರ ಯುವಕ

ರೋಹಿತ್ ಪಡೆ ತಬ್ಬಿಬ್ಬು

ಬೆಂಗಳೂರು: ಟೀಂ ಇಂಡಿಯಾ ಸ್ಟಾರ್ ವೇಗಿ ಜಸ್ಪ್ರೀತ್ ಬುಮ್ರಾ ಅವರಿಗೆ 19 ವರ್ಷದ ಆಸೀಸ್ ಬ್ಯಾಟರ್ ಶಾಕ್ ಟ್ರೀಟ್ಮೆಂಟ್ ಕೊಟ್ಟಿದ್ದಾರೆ. ಒಂದೇ ಓವರ್‌ನಲ್ಲಿ 18 ರನ್ ಸಿಡಿಸುವ ಮೂಲಕ ರೋಹಿತ್ ಪಡೆಯನ್ನ ತಬ್ಬಿಬ್ಬುಗೊಳಿಸಿದ್ದಾರೆ. ಆಸ್ಟ್ರೇಲಿಯಾ ಪರ ಪದಾರ್ಪಣೆ ಪಂದ್ಯವನ್ನಾಡುತ್ತಿರುವ ಸ್ಯಾಮ್ ಕಾನ್‌ಸ್ಟಸ್ ಎಂಬ 19ರ ಹರೆಯದ ಯುವಕ ಅರ್ಧಶತಕ ಹೊಡೆದು ಮಿಂಚಿದ್ದಾರೆ.

ಕಳೆದ 3 ಪಂದ್ಯಗಳಲ್ಲಿ ಭಾರತೀಯ ಬೌಲರ್‌ಗಳ ಎಸೆತಗಳನ್ನು ಅಂದಾಜಿಸಿ ಆಡಲು ವಿಫಲರಾಗಿದ್ದ ಆರಂಭಿಕ ಆಟಗಾರ ಮೆಕ್ ಸ್ವೀನಿ ಅವರನ್ನ 4ನೇ ಪಂದ್ಯದಿಂದ ಹೊರದಬ್ಬಿ ಸ್ಯಾಮ್ ಕಾನ್‌ಸ್ಟಸ್‌ಗೆ ಅವಕಾಶ ನೀಡಲಾಯಿತು. ಪಿಂಕ್ ಬಾಲ್ ಅಭ್ಯಾಸ ಪಂದ್ಯದಲ್ಲಿ ಪ್ರಧಾನಮಂತ್ರಿಗಳ ಇಲೆವೆನ್ ಪರವಾಗಿ ಭಾರತದ ವಿರುದ್ಧ ಆಡಿದ್ದ ಈತ ಆಗಲೇ ಸದ್ದು ಮಾಡಿದ್ದ. ಇದೀಗ ಪದಾರ್ಪಣೆ ಪಂದ್ಯದಲ್ಲಿ 52 ಎಸೆತಗಳಲ್ಲೇ ಅರ್ಧಶತಕವನ್ನೂ ಪೂರೈಸಿದ್ದಾರೆ.

ಬುಮ್ರಾಗೆ ಸಿಕ್ಸರ್ ರುಚಿ ತೋರಿಸಿದ ಯುವಕ:

19ರ ಯುವಕ ಬುಮ್ರಾ ಅವರ ಒಂದೇ ಓವರ್‌ನಲ್ಲಿ 18 ರನ್ ಸಿಡಿಸುವ ಜೊತೆಗೆ ಭರ್ಜರಿ ಸಿಕ್ಸರ್ ಸಿಡಿಸಿ ವಿಶಿಷ್ಟ ದಾಖಲೆಯೊಂದಕ್ಕೂ ಸಂಚಕಾರ ತಂದರು. ಹೌದು. ಬುಮ್ರಾ ಅವರಿಗೆ ಕಳೆದ 3 ವರ್ಷಗಳ ಹಿಂದೆ ಟೆಸ್ಟ್ ಪಂದ್ಯದಲ್ಲಿ ಕ್ಯಾಮರೂನ್ ಗ್ರೀನ್ ಸಿಕ್ಸರ್ ಹೊಡೆದಿದ್ದರು. ಅದಾದ ಬಳಿಕ ವೇಗಿ 4,484 ಎಸೆತಗಳನ್ನು ಎಸೆದಿದ್ದರೂ ಯಾರೊಬ್ಬರೂ ಸಿಕ್ಸರ್ ಸಿಡಿಸುವ ಪ್ರಯತ್ನಕ್ಕೆ ಮುಂದಾಗಿರಲಿಲ್ಲ. ಬಾಕ್ಸಿಂಗ್ ಡೇ ಟೆಸ್ಟ್ ಕ್ರಿಕೆಟ್‌ನಲ್ಲಿ 19ರ ಯುವಕ ಸಿಕ್ಸರ್ ಸಿಡಿಸುವ ಮೂಲಕ ಬುಮ್ರಾ ಅವರ ದಾಖಲೆಯೊಂದನ್ನ ನುಚ್ಚುನೂರು ಮಾಡಿದ್ದಾರೆ.

ಇನ್ನೂ ಪದಾರ್ಪಣೆ ಪಂದ್ಯದಲ್ಲಿ 65 ಎಸೆತಗಳನ್ನು ಎದುರಿಸಿದ ಸ್ಯಾಮ್ ಕಾನ್‌ಸ್ಟಾಸ್ 60 ರನ್ ಚಚ್ಚಿದರು. ಬಾಕ್ಸಿಂಗ್ ಡೇ ಟೆಸ್ಟ್ ಪಂದ್ಯದಲ್ಲಿ ಟಾಸ್‌ಗೆದ್ದು ಮೊದಲು ಬ್ಯಾಟಿಂಗ್ ಮಾಡುತ್ತಿರುವ ಆಸೀಶ್ ಮೊದಲ ದಿನವೇ 311 ರನ್ ಗಳಿಸಿದೆ.

ನನಗೂ ಶ್ವೇತಾಗೂ ಸಂಬಂಧವಿಲ್ಲ: ಪವಿತ್ರಾಗೌಡ ಸ್ನೇಹಿತೆ ಸಮತಾ ಸ್ಪಷ್ಟನೆ

2.5 ಕೋಟಿ ಚಿನ್ನಾಭರಣ ವಂಚನೆ ಕೇಸ್

ಬೆಂಗಳೂರು: ಭಾರೀ ಸದ್ದು ಮಾಡುತ್ತಿರುವ 2.5 ಕೋಟಿ ಚಿನ್ನಾಭರಣ ವಂಚನೆ ಪ್ರಕರಣದ ವಿಚಾರವಾಗಿ ಪವಿತ್ರಾ ಗೌಡ ಸ್ನೇಹಿತೆ ಸಮತಾ ಪ್ರತಿಕ್ರಿಯಿಸಿದ್ದು, ನನಗೂ ಪ್ರಕರಣಕ್ಕೂ ಯಾವುದೇ ಸಂಬಂಧ ಇಲ್ಲ ಎಂದು ಹೇಳಿದ್ದಾರೆ.

ಮಾಧ್ಯಮದ ಜೊತೆ ಮಾತನಾಡಿದ ಅವರು, ಗಣ್ಯರ ಹೆಸರು ಬಳಸಿಕೊಂಡು ಕೋಟ್ಯಂತರ ರೂ. ಮೌಲ್ಯದ ಚಿನ್ನವನ್ನು ಖರೀದಿಸಿ ಹಣ ಪಾವತಿಸದೇ ವಂಚಿಸಿದ ಶ್ವೇತಾಗೌಡ ಪ್ರಕರಣಕ್ಕೆ ಸಂಬಂಧಿಸಿದಂತೆ ಪ್ರತಿಕ್ರಿಯಿಸಿದ್ದಾರೆ. ಈ ವೇಳೆ, ಶ್ವೇತಾಗೌಡಗೆ ನನಗೂ ಯಾವುದೇ ಸಂಬಂಧ ಇಲ್ಲ. ನಾನು ಪವಿತ್ರಗೌಡಳನ್ನು ಭೇಟಿ ಆಗಲು ಪರಪ್ಪನ ಅಗ್ರಹಾರ ಜೈಲಿಗೆ ಹೋಗಿದ್ದೆ. ಈ ವೇಳೆ ಶ್ವೇತಾಗೌಡ ಪರಿಚಯ ಮಾಡಿಕೊಂಡರು. ನಾನು ವಿನಯ್ ಅಣ್ಣನಿಗೆ ಪರಿಚಯ ನೋಡೋಕೆ ಬಂದಿದ್ದೆ ಎಂದಿದ್ರು. ಅವತ್ತೇ ನಾನು ಆಕೆಯನ್ನು ಭೇಟಿ ಮಾಡಿದ್ದು ಎಂದಿದ್ದಾರೆ.

ಜೈಲಿನಿಂದ ಹೊರಗೆ ಬರುತ್ತಿದ್ದಾಗ ನನ್ನ ಜೊತೆಗೆ ಆಕೆ ಬಂದಿದ್ರು. ಜೊತೆಗೆ ಆಟೋದಲ್ಲಿ ಕಾರಿನ ತನಕ ಡ್ರಾಪ್ ಕೊಡಿ ಎಂದು ಆಟೋ ಹತ್ತಿಕೊಂಡ್ರು. ಅದು ಹೊರತುಪಡಿಸಿ ಶ್ವೇತಗೌಡಗೆ ನನಗೂ ಯಾವುದೇ ಸಂಬಂಧ ಇಲ್ಲ. ಈಗ ವಂಚನೆ ಕೇಸ್‌ಗಳು ಬೆಳಕಿಗೆ ಬರುತ್ತಿವೆ. ವಿನಯ್‌ಗೆ ಕೂಡ ಆಕೆಯ ಪರಿಚಯ ಇಲ್ಲ. ಮಾಧ್ಯಮಗಳಲ್ಲಿ ಬರೋಕೆ ಆಕೆ ಬಂದಿದ್ದಾಳೆ ಅಷ್ಟೇ ಎಂದು ಆರೋಪಿಸಿದ್ದಾರೆ.

ರೇಣುಕಾಸ್ವಾಮಿ ಹತ್ಯೆ ವಿಚಾರಕ್ಕೆ ಸಂಬಂಧಿಸಿದಂತೆ, ಪವಿತ್ರಗೌಡ ನಾನು ಮೂರು ವರ್ಷದಿಂದ ಸ್ನೇಹಿತರು. ಅದು ಬಿಟ್ಟರೆ ಕೊಲೆ ಪ್ರಕರಣದ ಬಗ್ಗೆ ನನಗೆ ಗೊತ್ತಿಲ್ಲ. ಕೆಲವೊಂದು ಮಸೇಜ್‌ಗಳ ಬಗ್ಗೆ ಮಾತಾಡಿದ್ದಳು. ಘಟನೆಗೂ ಮೂರು ತಿಂಗಳ ಹಿಂದೆ ಸೈಬರ್ ಪೊಲೀಸ್ ಠಾಣೆಗೆ ಹೋಗಬೇಕು ಎಂದು ನಿರ್ಧಾರ ಮಾಡಿದ್ವಿ. ಆದರೆ ಮೀಡಿಯಾದಲ್ಲಿ ಬರುತ್ತೆ ಅಂತಾ ಭಯದಿಂದ ಸುಮ್ಮನಾದ್ವಿ. ಪವಿತ್ರಗೌಡಗೆ ತುಂಬಾ ಜನ ಕೆಟ್ಟದಾಗಿ ಮಸೇಜ್ ಮಾಡ್ತಿದ್ರು, ನಾನು ತುಂಬಾ ಸಲ ಧೈರ್ಯ ತುಂಬಿದ್ದೆ. ಆಕೆ ಕಿಡ್ನ್ಯಾಪ್ ಮಾಡಿಸಿದ್ದಾಳೆ ಅನ್ನೋದನ್ನ ನಾನು ನಂಬಲ್ಲ ಎಂದಿದ್ದಾರೆ.

ಜೈಲಿನಿಂದ ಬಂದ ಮೇಲೆ ಪವಿತ್ರಾಳನ್ನು ಭೇಟಿಯಾಗಿಲ್ಲ. ದರ್ಶನ್ ಮತ್ತು ಪವಿತ್ರಗೌಡ ನಡುವೆ ನಾನು ಸೇತುವೆಯಂತೆ ಇದ್ದೇನೆ ಎನ್ನುವುದು ಸುಳ್ಳು. ಇನ್ನೂ ದರ್ಶನ್ ಬಗ್ಗೆ ಒಂದು ದಿನವೂ ನಾನು ಕೇಳಿಲ್ಲ. ಬೇರೆ ಯಾವುದೇ ಚರ್ಚೆ ಆಗಿಲ್ಲ. ಪವಿತ್ರಗೌಡ ಮತ್ತೆ ದರ್ಶನ್ ಒಂದಾಗ್ತಾರಾ ಎನ್ನುವ ಬಗ್ಗೆಯೂ ನನಗೆ ಗೊತ್ತಿಲ್ಲ ಎಂದಿದ್ದಾರೆ.

ಏನಿದು ಪ್ರಕರಣ?

ಶ್ವೇತಾ ನವರತ್ನ ಜ್ಯುವೆಲರ್ಸ್‌ನಲ್ಲಿ 2.42 ಕೋಟಿ ರೂ. ಮೌಲ್ಯದ 2.945 ಕೆಜಿ ಚಿನ್ನ ಹಾಗೂ ವಜ್ರಾಭರಣ ಖರೀದಿಸಿ ವಂಚಿಸಿದ್ದಳು. ಅಲ್ಲದೆ ಚಿನ್ನ ಮರಳಿಸಿ ಇಲ್ಲ ಹಣ ಪಾವತಿಸುವಂತೆ ಕೇಳಿದ್ದ ಚಿನ್ನದ ವ್ಯಾಪಾರಿಗೆ ಆಕೆ ಧಮ್ಕಿ ಹಾಕಿದ್ದಳು. ಈ ಬಗ್ಗೆ ಜ್ಯುವೆಲರ್ಸ್‌ನ ಮಾಲಿಕ ಸಂಜಯ್ ಕಮರ್ಷಿಯಲ್ ಸ್ಟ್ರೀಟ್ ಪೊಲೀಸ್ ಠಾಣೆಯಲ್ಲಿ ಪ್ರಕರಣ ದಾಖಲಿಸಿದ್ದರು. ಬಳಿಕ ಪುಲಿಕೇಶಿನಗರ ಉಪವಿಭಾಗದ ಎಸಿಪಿ ಗೀತಾ ಅವರು ತನಿಖೆ ಕೈಗೆತ್ತಿಕೊಂಡಿದ್ದರು. ಇದನ್ನು ತಿಳಿದ ಆರೋಪಿ ಕೂಡಲೇ ನಗರದಿಂದ ಪರಾರಿಯಾಗಿದ್ದಳು. ಈ ಬಗ್ಗೆ ತನಿಖೆ ಕೈಗೆತ್ತಿಕೊಂಡ ತಂಡವು, ತಾಂತ್ರಿಕ ಮಾಹಿತಿ ಆಧರಿಸಿ ಮೈಸೂರಿನಲ್ಲಿ ಆಕೆಯನ್ನು ಬಂಧಿಸಿದ್ದರು. ಜೊತೆಗೆ ಆರೋಪಿಯಿಂದ ಚಿನ್ನ, ಕಾರು ಸೇರಿದಂತೆ ಇತರ ವಸ್ತುಗಳನ್ನು ಜಪ್ತಿ ಮಾಡಿದ್ದಾರೆ. ಈ ಸಂಬಂಧ ಹೆಚ್ಚಿನ ವಿಚಾರಣೆ ನಡೆಯುತ್ತಿದೆ.

ಬುದ್ಧಿ ಹೇಳಿದ್ದಕ್ಕೆ ವಿಷ ಸೇವಿಸಿ ಯುವತಿ ಆತ್ಮಹತ್ಯೆ

ಶಿವಮೊಗ್ಗ: ಮೊಬೈಲ್ ಹೆಚ್ಚು ನೋಡ್ಬೇಡ ಎಂದು ಪೋಷಕರು ಬುದ್ಧಿ ಹೇಳಿದ್ದಕ್ಕೆ ಯುವತಿಯೊಬ್ಬಳು ವಿಷ ಸೇವಿಸಿ ಆತ್ಮಹತ್ಯೆ ಮಾಡಿಕೊಂಡ ಘಟನೆ ಹಾರನಹಳ್ಳಿ ಗ್ರಾಮದಲ್ಲಿ ನಡೆದಿದೆ.

ಮೃತ ಯುವತಿಯನ್ನು ಧನುಶ್ರೀ (20) ಎಂದು ಗುರುತಿಸಲಾಗಿದೆ. ಆಕೆ ಶಿವಮೊಗ್ಗದಲ್ಲಿ ಸರ್ಕಾರಿ ಪ್ರಥಮ ದರ್ಜೆ ಕಾಲೇಜಿನಲ್ಲಿ ದ್ವಿತೀಯ ವರ್ಷದ ಪದವಿ ವ್ಯಾಸಂಗ ಮಾಡುತ್ತಿದ್ದಳು. ಹೆಚ್ಚಾಗಿ ಮೊಬೈಲ್ ಬಳಕೆ ಮಾಡುತ್ತಿದ್ದಳು. ಇದನ್ನು ಗಮನಿಸಿದ್ದ ಪೋಷಕರು ಮೊಬೈಲ್ ಹೆಚ್ಚು ಬಳಸಬೇಡ, ಓದಿನ ಕಡೆ ಗಮನ ಕೊಡು ಎಂದು ಬುದ್ಧಿ ಹೇಳಿದ್ದರು.

ಇದೇ ವಿಚಾರಕ್ಕೆ ಮನನೊಂದ ಯುವತಿ ಕಳೆದ 3 ದಿನದ ಹಿಂದೆ ಮನೆಯಲ್ಲಿ ವಿಷ ಸೇವಿಸಿದ್ದಳು. ವಿಷ ಸೇವಿಸಿದ್ದ ಯುವತಿಯನ್ನು ಚಿಕಿತ್ಸೆಗೆ ಮೆಗ್ಗಾನ್ ಆಸ್ಪತ್ರೆಗೆ ದಾಖಲಿಸಲಾಗಿತ್ತು. ಚಿಕಿತ್ಸೆ ಫಲಕಾರಿಯಾಗದೇ ಯುವತಿ ಆಸ್ಪತ್ರೆಯಲ್ಲಿ ಮೃತಪಟ್ಟಿದ್ದಾಳೆ. ಈ ಸಂಬಂಧ ಕುಂಸಿ ಪೊಲೀಸ್ ಠಾಣೆಯಲ್ಲಿ ಪ್ರಕರಣ ದಾಖಲಾಗಿದೆ.

ಸಂಕ್ರಾಂತಿ ಬಳಿಕ ಗ್ರಾಹಕರ ಕೈ ಸುಡಲಿದೆ ಹಾಲು

5 ರೂ. ದರ ಹೆಚ್ಚಳ ಆಗುತ್ತಾ?

ಬೆಂಗಳೂರು: ಹಾಲಿನ ದರ ಏರಿಕೆಗೆ ಪ್ರಸ್ತಾವನೆ ಬಂದಿದ್ದು, ಸಂಕ್ರಾಂತಿ ಹಬ್ಬದ ಬಳಿಕ ಹಾಲಿನ ದರದ ಪರಿಷ್ಕರಣೆ ಬಗ್ಗೆ ನಿರ್ಧರಿಸಲಾಗುತ್ತದೆ ಎಂದು ಕೆಎಂಎಫ್ ಅಧ್ಯಕ್ಷ ಭೀಮಾನಾಯ್ಕ ಹೇಳಿದ್ದಾರೆ.

ನಗರದಲ್ಲಿ ಸುದ್ದಿಗೋಷ್ಠಿ ನಡೆಸಿದ ಅವರು, ಬುಧವಾರ ನಡೆದ ಹಾಲಿನ ಒಕ್ಕೂಟದ ಸಭೆಯಲ್ಲಿ 5 ರೂ. ದರ ಏರಿಕೆಗೆ ಪ್ರಸ್ತಾವನೆ ಬಂದಿದೆ. ಈ ಬಗ್ಗೆ ನಾವು ಪರಿಶೀಲಿಸುತ್ತೇವೆ. ಇನ್ನೂ ನಂದಿನಿ ಹಾಲಿನಲ್ಲಿ 50 ಎಂಎಲ್ ಹೆಚ್ಚುವರಿ ನೀಡಿ, 2 ರೂ. ಹೆಚ್ಚಳ ಮಾಡಲಾಗಿತ್ತು. ಈ ಹೆಚ್ಚುವರಿ ಹಾಲು ವಾಪಸ್‌ಗೆ ನಿರ್ಧಾರ ಮಾಡಲಾಗಿದೆ ಎಂದು ಅವರು ತಿಳಿಸಿದ್ದಾರೆ.

ಐದು ವರ್ಷದಲ್ಲಿ ಏಕಾಏಕಿ ಹಾಲಿನ ಉತ್ಪಾದನೆ ಹೆಚ್ಚಾಗಿತ್ತು. ಹೀಗಾಗಿ ಕೆಎಂಎಫ್ 50 ಎಂಎಲ್ ಹಾಲನ್ನು ಹೆಚ್ಚುವರಿಯಾಗಿ ಸೇರಿಸಿ 2 ರೂ. ಹೆಚ್ಚು ಮಾಡಿತ್ತು. ಆದರೆ ಈಗ ಹಾಲಿನ ಉತ್ಪಾದನೆ ಯಥಾಸ್ಥಿತಿಗೆ ಬಂದಿದೆ. ಹೀಗಾಗಿ ಹೆಚ್ಚುವರಿ ಹಾಲು 50 ಎಂಎಲ್‌ನ್ನು ಕಡಿತ ಮಾಡಿ ಈ ಹಿಂದಿನಂತೆ ಸರಬರಾಜು ಮಾಡಲು ನಿರ್ಧಾರ ಮಾಡಲಾಗಿದೆ.

ಇಡ್ಲಿ ದೋಸೆ ಹಿಟ್ಟು: ಇಂದಿನಿಂದ ಇಡೀ ಬೆಂಗಳೂರು ನಗರದಲ್ಲಿ ಇಡ್ಲಿ ದೋಸೆ ಹಿಟ್ಟು ನೀಡಿದ್ದೇವೆ. ಖಾಸಗಿಯವರು ದೋಸೆ ಹಿಟ್ಟು/ ಇಡ್ಲಿ ಹಿಟ್ಟು ಎಷ್ಟು ಮಾರ್ಕೆಟಿಂಗ್ ಮಾಡ್ತಾರೋ ಅದರ 20% ನಷ್ಟು ನಾವು ನೀಡುತ್ತೇವೆ. ಅಂದರೆ 5 ಸಾವಿರ ಮೆಟ್ರಿಕ್ ಟನ್ ನೀಡಲಿದ್ದೇವೆ. 15–20% ನಷ್ಟು ಸದ್ಯಕ್ಕೆ ನೀಡಲಿದ್ದೇವೆ. ಈಗ ಖಾಸಗಿಯವರು 30 ಸಾವಿರ ಮೆಟ್ರಿಕ್ ಟನ್ ನೀಡುತ್ತಿದ್ದಾರೆ ಎಂದು ತಿಳಿಸಿದ್ದಾರೆ.

ಎಲ್ಲರಿಗೂ ಪ್ರೋಟಿನ್ ಬೇಕು. ಹೀಗಾಗಿ ಗುಣಮಟ್ಟದ ಹಿಟ್ಟು ನೀಡುತ್ತೇವೆ. ಇದು ನಂದಿನಿ, ಪಾರ್ಲರ್ ಆನ್‌ಲೈನ್‌ನಲ್ಲಿಯೂ ಸಿಗಲಿದೆ. ಬೆಂಗಳೂರಿನಲ್ಲಿ ಆರಂಭಿಕ ದಿನದಲ್ಲಿ ಮಾರ್ಕೆಟಿಂಗ್ ಮಾಡುತ್ತೇವೆ. ಶೀಘ್ರದಲ್ಲೇ ಬೇರೆ ಕಡೆಯೂ ಆರಂಭಿಸಲಿದ್ದೇವೆ ಎಂದು ಮಾಹಿತಿ ನಿಡಿದ್ದಾರೆ.

Printed, Published & Owned by N.Venugopal Krishna, Printed at DASHAPRAMATHI MUDRANALAYA, No.433/1, Chikkavitalenahalli Village, Thagachagere Post, Kasaba Hobli, Channapatna Taluk, Ramanagar District, Pin-562160. Published at No.15, Ground Floor, 12th Block, 5th Main, Kumara Park (West), Behind BDA Head Office, Bengaluru-560020. Editor: N.Venugopal Krishna, Mobile No.+91 94835 89085, email: sanjemugilu@gmail.com