ಸುದ್ದಿಗಳ ಹೊನಲು

ಸಂಜೆ ಮುಗಿಲು

ಸಂಪುಟ: 22, ಸಂಚಿಕೆ: 81, ಪುಟಗಳು: 8, ಮಂಗಳವಾರ, 31 ಡಿಸೆಂಬರ್ 2024 RNI NO. KARKAN/2002/08054
epaper: www.sanjemugilu.com

ಕನ್ನಡ ಪ್ರಾದೇಶಿಕ ಸಂಜೆ ದಿನಪತ್ರಿಕೆ

ಬೆಂಗಳೂರು। ಬೆಂಗಳೂರು ಗ್ರಾಮಾಂತರ। ಕೋಲಾರ। ಚಿಕ್ಕಬಳ್ಳಾಪುರ। ರಾಮನಗರ। ಮಂಡ್ಯ। ಮೈಸೂರು। ಚಾಮರಾಜನಗರ

₹3

ಸುಭಾಷಿತ

ಕಠಿಣ ಮಾರ್ಗದಲ್ಲಿ ನಡೆವಾಗ ಆಗುವ ಅವಮಾನಗಳ ಲೆಕ್ಕವಿಡಿ, ಒಳ್ಳೆಯ ಸಮಯ ಬಮದಾಗ ಅವಕ್ಕೆ ಉತ್ತರ ಕೊಟ್ಟರಾಯಿತು.

ಪಂಚಾಂಗ

(ಮಂಗಳವಾರ 31, ಡಿಸೆಂಬರ್-2024)

- ಶ್ರೀ ಕ್ರೋಧಿ ನಾಮ ಸಂವತ್ಸರ,
- ದಕ್ಷಿಣಾಯನ, ಹೇಮಂತ ಋತು
- ಮಾರ್ಗಶಿರ ಮಾಸ
- ತಿಥಿ: ಪಾಡ್ಯ
- ನಕ್ಷತ್ರ: ಪೂರ್ವಾಷಾಢ
- ಯೋಗ: ಧ್ರುವ
- ರಾಹುಕಾಲ: 3:17 ರಿಂದ 4:43
- ಗುಳಿಕಕಾಲ: 12:26 ರಿಂದ 1:51
- ಯಮಗಂಡಕಾಲ: 9:34 ರಿಂದ 11:00

ಹೊಸ ವರ್ಷ ಸಂಭ್ರಮಾಚರಣೆಗೆ ಕ್ಷಣಗಣನೆ

ಬೆಂಗಳೂರು: ಹೊಸ ವರ್ಷ ಸಂಭ್ರಮಾಚರಣೆಗೆ ಕೌಂಟ್‌ಡೌನ್ ಶುರುವಾಗಿದೆ. ಬೆಂಗಳೂರು ಸೇರಿದಂತೆ ರಾಜ್ಯಾದ್ಯಂತ ಹೊಸ ವರ್ಷದ ಸ್ವಾಗತಕ್ಕೆ ಸಿದ್ಧತೆಗಳು ನಡೆದಿವೆ. ಬೆಂಗಳೂರಿನಲ್ಲಿ ಅಹಿತಕರ ಘಟನೆ ನಡೆಯದಂತೆ ಪೊಲೀಸ್ ಪಡೆ ಹದ್ದಿನ ಕಣ್ಣಿಟ್ಟಿದೆ. 2024ಕ್ಕೆ ಗುಡ್‌ಬೈ ಹೇಳಿ ಹೊಸ ವರ್ಷಕ್ಕೆ ವೆಲ್‌ಕಮ್ ಹೇಳಲು ಬೆಂಗಳೂರು ಜನ ಸಜ್ಜಾಗಿದ್ದಾರೆ. ಈಗಾಗಲೇ ಬೆಂಗಳೂರಲ್ಲಿ ನ್ಯೂ ಇಯರ್ ಜೋಶ್ ಎಲ್ಲೆಡೆ ಕಾಣುತ್ತಿದೆ. ಎಂ.ಜಿ ರೋಡ್, ಬ್ರಿಗೇಡ್ ರೋಡ್‌ನಲ್ಲಿ ಅಂತಿಮ ಹಂತದ ಸಿದ್ಧತೆ ಮುಗಿದಿದ್ದು, ಬಿಗಿ ಬಂದೋಬಸ್ತ್ ಮಾಡಲಾಗಿದೆ.

ಮಹಿಳೆಯರಿಗೂ ನ್ಯೂ ಇಯರ್ ಸೆಲೆಬ್ರೇಷನ್‌ನಲ್ಲಿ ಭಾಗಿಯಾಗಬೇಕೆಂಬ ಆಸೆ ಇರುತ್ತದೆ. ಆದರೆ, ಈ ಹಿಂದೆ ನಡೆದಿರೋ ಅಹಿತಕರ ಘಟನೆಗಳಿಂದ ಮಹಿಳೆಯರಲ್ಲಿ ಸಹಜವಾಗಿಯೇ ಭಯ ಇರುತ್ತದೆ. ಆದರೆ, ಈ

ಬಾರಿ ಮಹಿಳೆಯರು ನಿರಾಂತಕವಾಗಿ ನ್ಯೂ ಇಯರ್ ಸೆಲೆಬ್ರೇಷನ್‌ನಲ್ಲಿ ಭಾಗಿಯಾಗಬಹುದು. ಎಂ.ಜಿ ರೋಡ್, ಬ್ರಿಗೇಡ್ ರಸ್ತೆಯಲ್ಲಿ ಸಂಭ್ರಮಿಸಬಹುದು. ಯಾಕಂದರೆ, ಈ ಬಾರಿ ಮಹಿಳೆಯರ ಸುರಕ್ಷತೆಗೆ ವಿಶೇಷ ಆದ್ಯತೆ ನೀಡಲಾಗಿದೆ.

ಮಹಿಳೆಯರ ಸುರಕ್ಷತೆಗೆ ಆದ್ಯತೆ: ಮಹಿಳೆಯರ ರಕ್ಷಣೆಗಾಗಿ ಪಬ್‌ಗಳಲ್ಲಿ ಲೇಡಿ ಬೌನ್ಸರ್ಸ್ ನಿಯೋಜನೆ ಮಾಡಲಾಗಿದೆ. ಮಹಿಳೆಯರು ಕುಣಿದು ಕುಪ್ಪಳಿಸಲು ಪ್ರತ್ಯೇಕ ಡ್ಯಾನ್ಸ್ ಫ್ಲೋರ್ ನಿರ್ಮಿಸಲಾಗಿದೆ. ಪತಿ-ಪತ್ನಿ, ಕಪಲ್ಸ್, ಲವರ್ಸ್‌ಗೆ ಪ್ರತ್ಯೇಕ ಆಸನಗಳ ವ್ಯವಸ್ಥೆ ಮಾಡಲಾಗಿದೆ. ಹೆಚ್ಚಿನ ಸಂಖ್ಯೆಯಲ್ಲಿ ಲೇಡಿ ಬೌನ್ಸರ್ಸ್, ಸಿಸಿ ಕ್ಯಾಮರಾ ಅಳವಡಿಕೆ ಮಾಡಲಾಗಿದ್ದು, ಪಾರ್ಟಿ ನಂತರ ಮಹಿಳೆಯರನ್ನು ಮನೆಗೆ ತಲುಪಿಸಲು ಆದ್ಯತೆ ನೀಡಲಾಗುವುದು. ಸುರಕ್ಷಾ ಕ್ಯಾಬ್ ಸರ್ವಿಸ್ ಮೂಲಕ ಮನೆಗೆ ಕಳುಹಿಸಲು ವ್ಯವಸ್ಥೆ ಮಾಡಲಾಗುವುದು.

ಈ ಬಾರಿ ಕೂಡ ಎಚ್ಚರಿಕೆಯಿಂದ ಹೊಸ ವರ್ಷಾಚರಣೆ ಮಾಡುವಂತೆ ಗೃಹ ಸಚಿವ ಪರಮೇಶ್ವರ್ ಮನವಿ ಮಾಡಿದ್ದಾರೆ. ವರ್ಷಾಚರಣೆ ವೇಳೆ ಅನೇಕರು ಪ್ರಾಣ ಕಳೆದುಕೊಂಡಿದ್ದನ್ನ ನೋಡಿದ್ದೇವೆ. ಪುಟ 2

ಪ್ರವಾಸಿ ತಾಣಗಳಿಗೆ ನಿರ್ಬಂಧ

ಬೆಂಗಳೂರು: ಹೊಸ ವರ್ಷದ ಸ್ವಾಗತಕ್ಕೆ ಕ್ಷಣಗಣನೆ ಶುರುವಾಗಿದೆ. ನ್ಯೂ ಇಯರ್ ಸೆಲೆಬ್ರೇಷನ್‌ಗೆ ಸಾಕಷ್ಟು ಮಂದಿ ಪ್ರವಾಸಿತಾಣಗಳಿಗೆ ಮುಗಿಬೀಳುತ್ತಿದ್ದಾರೆ. ಆದರೆ ರಾಜ್ಯದ ಪ್ರಮುಖ ಪ್ರವಾಸಿ ತಾಣಗಳಲ್ಲಿ ಮುನ್ನೆಚ್ಚರಿಕಾ ಕ್ರಮವಾಗಿ ಪ್ರವಾಸಿಗರಿಗೆ ನಿರ್ಬಂಧ ಹೇರಲಾಗಿದೆ. ನ್ಯೂ ಇಯರ್ ಸೆಲೆಬ್ರೇಷನ್ ಗುಂಗಲ್ಲಿ ಅನಾಹುತಗಳು ನಡೆಯದಂತೆ ರಾಜ್ಯದೆಲ್ಲೆಡೆ ಕಟ್ಟೆಚ್ಚರ ವಹಿಸಲಾಗಿದೆ. ಪುಟ 2

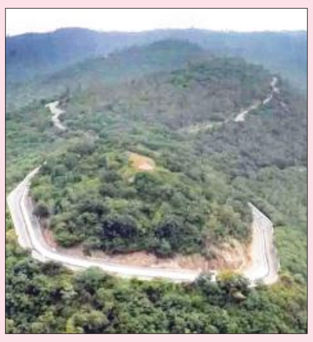

ಸಂಕ್ಷಿಪ್ತ ಸುದ್ದಿ

ಮಳೆ ನೀರಿನಲ್ಲಿ ಆಟವಾಡುತ್ತಿರುವಾಗ ಚರಂಡಿಗೆ ಬಿದ್ದು ಕೊಚ್ಚಿ ಮಗು

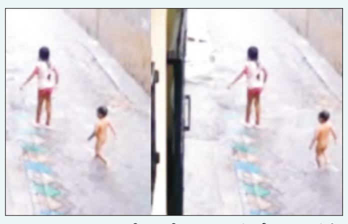

ಇಂಡೋನೇಷ್ಯಾ: ಮಳೆ ನೀರಿನಲ್ಲಿ ಆಟವಾಡುತ್ತಿರುವಾಗಲೇ ಚರಂಡಿಗೆ ಬಿದ್ದು 3 ವರ್ಷದ ಮಗು ಕೊಚ್ಚಿ ಹೋದ ಘಟನೆ ಇಂಡೋನೇಷ್ಯಾದ ಸುರಬಯಾದಲ್ಲಿ ನಡೆದಿದೆ. ಘಟನೆಗೆ ಸಂಬಂಧಿಸಿದ ಭೀಕರ ದೃಶ್ಯ ಸಿಸಿಟಿವಿಯಲ್ಲಿ ಸೆರೆಯಾಗಿದ್ದು, ಸದ್ಯ ವಿಡಿಯೋ ಸಾಮಾಜಿಕ ಜಾಲತಾಣಗಳಲ್ಲಿ ವ್ಯಾಪಕವಾಗಿ ಹರಿದಾಡುತ್ತಿದೆ. ಆಟವಾಡುತ್ತಲೇ ಪುಟ್ಟ ಕಂದಮ್ಮ ಚರಂಡಿ ನೀರಿನಲ್ಲಿ ಮುಳುಗಿರುವ ದೃಶ್ಯ ಸಿಸಿಟಿವಿಯಲ್ಲಿ ಸೆರೆಯಾಗಿದೆ. ಇಟಿ ಟುಡೇ ವರದಿಯ ಪ್ರಕಾರ, ಡಿಸೆಂಬರ್ 24 ರಂದು ಈ ಘಟನೆ ನಡೆದಿದ್ದು, ಮಳೆಗೆ ಮೂರು ಮಕ್ಕಳು ಮನೆಯ ಹೊರಗೆ ಆಟವಾಡುತ್ತಿದ್ದಾಗ ಈ ಹೃದಯ ವಿದ್ರಾವಕ ಘಟನೆ ಸಂಭವಿಸಿದೆ. ವೀಡಿಯೊದಲ್ಲಿ, ಮೊದಲನೆಯದಾಗಿ ಹುಡುಗಿ ಓಡಿ ಬಂದಿರುವುದನ್ನು ಕಾಣಬಹುದು. ಅವಳ ಹಿಂದೆ ಅವಳ ಮೂರು ಪುಟ 2

ಮತ್ತಿಬ್ಬರು ಅಯ್ಯಪ್ಪ ಮಾಲಾಧಾರಿಗಳ ಸಾವು

ಹುಬ್ಬಳ್ಳಿ: ಹುಬ್ಬಳ್ಳಿಯಲ್ಲಿ ಅಗ್ನಿ ಅವಘಡದಿಂದ ಗಂಭೀರ ಗಾಯಗೊಂಡಿದ್ದ ಮತ್ತಿಬ್ಬರು ಅಯ್ಯಪ್ಪ ಮಾಲಾಧಾರಿಗಳು ಮೃತಪಟ್ಟಿದ್ದಾರೆ. ಪ್ರಕಾಶ ಬಾರಕೇರ (42) ಕಿಮ್ಸ್ ಆಸ್ಪತ್ರೆಯಲ್ಲಿ ಚಿಕಿತ್ಸೆ ಫಲಿಸದೆ ಮಂಗಳವಾರ ಬೆಳಗ್ಗೆ ಮೃತಪಟ್ಟಿದ್ದಾರೆ. ಇದರೊಂದಿಗೆ, ಘಟನೆಯಲ್ಲಿ ಮೃತಪಟ್ಟವರ ಸಂಖ್ಯೆ 8ಕ್ಕೆ ಏರಿಕೆಯಾಗಿದೆ. ಮೃತ ಪ್ರಕಾಶ ಬಾರಕೇರ, ಹುಬ್ಬಳ್ಳಿಯ ಉಣಕಲ್ ನಿವಾಸಿಯಾಗಿದ್ದಾರೆ. ಸೋಮವಾರ ರಾತ್ರಿಯಷ್ಟೇ ಅಯ್ಯಪ್ಪ ಮಾಲಾಧಾರಿ ತೇಜಸ್ವರ್ (27) ಮೃತಪಟ್ಟಿದ್ದರು. ಇದೀಗ 9 ಗಾಯಾಳುಗಳ ಪೈಕಿ 8 ಅಯ್ಯಪ್ಪ ಮಾಲಾಧಾರಿಗಳ ಸಾವಾಗಿದ್ದು, ಕಿಮ್ಸ್ ನಲ್ಲಿ ಓರ್ವ ಗಾಯಾಳು ಪುಟ 2

ಬಾಂಗ್ಲಾ ಉಗ್ರನಿಗೆ 7 ವರ್ಷ ಶಿಕ್ಷೆ

ತೀರ್ಪು ವಿಧಿಸಿದ ಬೆಂಗಳೂರು ಎನ್‌ಐಎ ವಿಶೇಷ ನ್ಯಾಯಾಲಯ

ಬೆಂಗಳೂರು: ಜಮಾತ್ ಉಲ್ ಉಗ್ರ ಸಂಘಟನೆಯ ಕೃತ್ಯಗಳಿಗೆ ಭಾರತದಲ್ಲಿ ಉತ್ತೇಜನ ನೀಡಿದ ಪ್ರಕರಣಗಳಲ್ಲಿ ಬಾಂಗ್ಲಾದೇಶದ ಪ್ರಜೆ ಜಾಹಿದುಲ್ ಇಸ್ಲಾಂ ಅಲಿಯಾಸ್ ಕೌಸರ್ ಎಂಬಾತನಿಗೆ ಬೆಂಗಳೂರಿನ ಎನ್‌ಐಎ ವಿಶೇಷ ನ್ಯಾಯಾಲಯ ಏಳು ವರ್ಷಗಳ ಕಠಿಣ ಜೈಲು ಶಿಕ್ಷೆ ವಿಧಿಸಿದೆ. ಡಕಾಯಿತಿ, ಪಿತೂರಿ, ಭಯೋತ್ಪಾದನೆಗೆ ನಿಧಿ ಸಂಗ್ರಹ ಮತ್ತು ಮದ್ದುಗುಂಡುಗಳ ಖರೀದಿಗೆ ಸಂಬಂಧಿಸಿದ ಪ್ರಕರಣಗಳಲ್ಲಿ ಜಹಿದುಲ್‌ಗೆ 57,000 ರೂ. ದಂಡ ವಿಧಿಸಲಾಗಿದೆ. ಇದರೊಂದಿಗೆ ಈ ಪ್ರಕರಣಗಳಲ್ಲಿ ಒಟ್ಟು 11 ಆರೋಪಿಗಳಿಗೆ ಶಿಕ್ಷೆಯಾದಂತಾಗಿದೆ.

ಬುರ್ದ್ವಾನ್ ಸ್ಫೋಟ ಪ್ರಕರಣದ ತನಿಖೆಯ ಸಮಯದಲ್ಲಿ ಏಜೆನ್ಸಿಯ ಕೋಲ್ಕತ್ತಾ ಶಾಖೆಯ ಕಚೇರಿಯಿಂದ ಲಭಿಸಿದ ಮಾಹಿತಿಯ ಆಧಾರದ ಮೇಲೆ 2019 ರ ಜೂನ್ ನಲ್ಲಿ ಬೆಂಗಳೂರು ನಗರ ಪೊಲೀಸರು ಪ್ರಕರಣ ದಾಖಲಿಸಿದ್ದರು. ನಂತರ ಎನ್‌ಐಎ ಪ್ರಕರಣ ದಾಖಲಿಸಿಕೊಂಡಿತ್ತು.

ಅಕ್ರಮವಾಗಿ ಭಾರತ ಪ್ರವೇಶಿಸಿದ್ದ ಉಗ್ರ: ಎನ್‌ಐಎ ತನಿಖೆಯಲ್ಲಿ ದೊರೆತ ಮಾಹಿತಿಯ ಪ್ರಕಾರ, 2005ರಲ್ಲಿ ಬಾಂಗ್ಲಾದೇಶದಲ್ಲಿ ನಡೆದ ಸರಣಿ ಸ್ಫೋಟಕ್ಕೆ ಸಂಬಂಧಿಸಿದಂತೆ ಬಾಂಗ್ಲಾದೇಶ ಪೊಲೀಸರ ವಶದಲ್ಲಿದ್ದ ಜಾಹಿದುಲ್, 2014ರಲ್ಲಿ ಜೆಎಂಬಿ ಮುಖ್ಯಸ್ಥ ಸಲಾವುದ್ದೀನ್ ಸಲೇಹಿನ್ ಜೊತೆಗೆ ಪರಾರಿಯಾಗಿ ಅಕ್ರಮವಾಗಿ ಭಾರತಕ್ಕೆ ಪ್ರವೇಶಿಸಿದ್ದ. ಅದೇ ಸಂದರ್ಭದಲ್ಲಿ 2014 ರ ಬುರ್ದ್ವಾನ್ ಸ್ಫೋಟ ಪ್ರಕರಣದಲ್ಲಿ ಶಾಮೀಲಾಗಿದ್ದ. ಪುಟ 2

ಶರಣಾಗಿ ಮುಖ್ಯವಾಹಿನಿಗೆ ಬರಲು ನಕ್ಸಲರಿಗೆ ಸರ್ಕಾರ ಕರೆ

ಬೆಂಗಳೂರು: ನಕ್ಸಲೀಯ ಚಟುವಟಿಕೆಗಳಲ್ಲಿ ತೊಡಗಿರುವವರು ಶರಣಾಗಿ ಮುಖ್ಯವಾಹಿನಿಗೆ ಬರಲು ಸರ್ಕಾರ ಕರೆ ನೀಡಿದೆ. ಪ್ರಗತಿಪರರ ಮನವಿಗೆ ಸ್ಪಂದಿಸಿರುವ ರಾಜ್ಯ ಸರ್ಕಾರ ಮಹತ್ವದ ನಿರ್ಧಾರ ಕೈಗೊಂಡಿದೆ. ಈ ಬಗ್ಗೆ ಮುಖ್ಯಮಂತ್ರಿಗಳ ಕಚೇರಿ ಮಾಹಿತಿ ನೀಡಿದ್ದು, ಮುಖ್ಯಮಂತ್ರಿಗಳನ್ನು ಭೇಟಿ ಮಾಡಿದ್ದ ವಿವಿಧ ಪ್ರಗತಿಪರ ಹಾಗೂ ಜನಪರ ವೇದಿಕೆಗಳ ಮುಖಂಡರು ಮನವಿ ಮಾಡಿದ್ದರು. ಪ್ರಜಾತಾಂತ್ರಿಕತೆಯ

ಮುಖ್ಯವಾಹಿನಿಗೆ ಬರಬೇಕೆಂದು ಪ್ರತಿಪಾದಿಸಿದ್ದು, ಜೀವಹಾನಿಯು ಯಾವ ಕಡೆಯು ನಡೆಯಬಾರದು ಎಂದು ಮನವಿ ಮಾಡಿದ್ದರು. ಪುಟ 2

ಸ್ಪೇಡೆಕ್ಸ್ ಉಡಾವಣೆ ಯಶಸ್ವಿ

ಬಾಹ್ಯಾಕಾಶದಲ್ಲಿ ಚರಿತ್ರೆ ಬರೆಯಲು ಇಸ್ರೋ ಮೊದಲ ಹೆಜ್ಜೆ

ಅಮರಾವತಿ: ಭಾರತೀಯ ಬಾಹ್ಯಾಕಾಶ ಸಂಶೋಧನಾ ಸಂಸ್ಥೆಯ ಶ್ರೀಹರಿಕೋಟಾದ ಸತೀಶ್ ಧವನ್ ಬಾಹ್ಯಾಕಾಶ ಕೇಂದ್ರದಿಂದ 'ಸ್ಪೇಸ್ ಡಾಕಿಂಗ್ ಎಕ್ಸ್‌ಪರಿಮೆಂಟ್' (ಸ್ಪೆಡೆಕ್ಸ್)ನ್ನು ಯಶಸ್ವಿಯಾಗಿ ಉಡಾವಣೆ ಮಾಡಿದೆ. ಈ ಮೂಲಕ ವಿಶ್ವದ ಬಾಹ್ಯಾಕಾಶ ಸಂಶೋಧನಾ ಸಂಸ್ಥೆಗಳ ಪೈಕಿ ಭಾರತ ತನ್ನದೇ ಚರಿತ್ರೆ ಬರೆಯಲು ಮೊದಲ ಹೆಜ್ಜೆ ಇಟ್ಟಿದೆ. ಸೋಮವಾರ ರಾತ್ರಿ ಸರಿಯಾಗಿ 10 ಗಂಟೆ ವೇಳೆಗೆ ಕಖಐಗಿ-ಸಿ60 ರಾಕೆಟ್ ನಭಕ್ಕೆ ಚಿಮ್ಮಿದೆ. ಹೊಸ ವರ್ಷ ಸ್ವಾಗತಿಸುವ ಈ ಸಂದರ್ಭದಲ್ಲಿ ಇಸ್ರೋ ಐತಿಹಾಸಿಕ ಕ್ಷಣಕ್ಕೆ ಸಾಕ್ಷಿಯಾಗಿದೆ.

ಇಸ್ರೋ ಐತಿಹಾಸಿಕ ಸಾಧನೆಯ

PSLV-ಸಿ60 ರಾಕೆಟ್ ಉಡಾವಣೆಯನ್ನು ರಾತ್ರಿ 9.58ಕ್ಕೆ ನಿಗಧಿಪಡಿಸಲಾಗಿತ್ತು. ಆದರೆ ಅಂತರಿಕ್ಷದಲ್ಲಿ ಟ್ರಾಫಿಕ್ ಸಮಸ್ಯೆಯನ್ನು ಗುರುತಿಸಿದ ಇಸ್ರೋ, ಸಮಯವನ್ನು ಬದಲಾವಣೆ ಮಾಡಿತು. 9.58ರ ಬದಲು ರಾತ್ರಿ 10 ಗಂಟೆಗೆ ಉಪಗ್ರಹವನ್ನು ಉಡಾವಣೆ ಮಾಡಿತು. ಈ ಸಂದರ್ಭದಲ್ಲಿ ನಿರ್ಮಲಾನಂದನಾಥ ಸ್ವಾಮೀಜಿ ಹಾಗೂ ಇಸ್ರೋ ಅಧ್ಯಕ್ಷರು ಸೇರಿದಂತೆ ವಿವಿಧ ಕಾಲೇಜು ವಿದ್ಯಾರ್ಥಿಗಳು ಹಾಗೂ ವಿಜ್ಞಾನಿಗಳು ಹಾಜರಿದ್ದರು.

ವಿಶ್ವದ 4ನೇ ದೇಶ ಹೆಗ್ಗಳಿಕೆಯತ್ತ ಭಾರತ: ಬಾಹ್ಯಾಕಾಶ ಉಪಗ್ರಹಗಳ ಡಾಕಿಂಗ್ ಮತ್ತು ಅನ್‌ಡಾಕಿಂಗ್ ಪ್ರಯೋಗ ಯಶಸ್ವಿಯಾದಲ್ಲಿ ಸ್ಪೇಡೆಕ್ಸ್‌ನಲ್ಲಿ ಯಶ ಕಂಡ ವಿಶ್ವದ 4ನೇ ದೇಶ ಎಂಬ ಹೆಗ್ಗಳಿಕೆಗೆ ಪಾತ್ರವಾಗಲಿದೆ. ಪುಟ 2

ಮೂರೇ ದಿನದಲ್ಲಿ ದಾಖಲೆಯ ಸೇಲ್ ಆದ ನಂದಿನಿ ದೋಸೆ, ಇಡ್ಲಿ ಹಿಟ್ಟು

ಬೆಂಗಳೂರು: ನಂದಿನಿ ದೋಸೆ ಇಡ್ಲಿ ಹಿಟ್ಟಿಗೆ ಬೆಂಗಳೂರಿಗರು ಫಿದಾ ಆಗಿದ್ದಾರೆ. ಗ್ರಾಹಕರು ಭರ್ಜರಿ ರೆಸ್ಪಾನ್ಸ್ ಮಾಡುತ್ತಿದ್ದು, ಮೂರೇ ದಿನದಲ್ಲಿ ದಾಖಲೆಯ ಸೇಲ್ ಆಗಿದೆ.

ಕಳೆದ ಎರಡು ಮೂರು ದಿನದಲ್ಲಿ 2.250 ಮೆಟ್ರಿಕ್ ಟನ್ ಇಡ್ಲಿ, ದೋಸೆ ಹಿಟ್ಟು ಸೇಲ್ ಆಗಿದೆ. 5% ವೇ ಪ್ರೋಟೀನ್ ಇರೋದ್ರಿಂದ ಜನ ಖುಷಿಯಿಂದ ಖರೀದಿಗೆ ಬರ್ತಿದ್ದಾರೆ. ಒಮ್ಮೆ ಖರೀದಿಸಿದ ಗ್ರಾಹಕರು ಮತ್ತೆ ಬಂದು ಕೇಳಿ ಖರೀದಿಸುತ್ತಿದ್ದಾರೆ. ಇದರಿಂದ ಮತ್ತಷ್ಟು ಹಿಟ್ಟು ಸರಬರಾಜು ಮಾಡಲು ಕೆಎಂಎಫ್ ಮುಂದಾಗಿದೆ ಎನ್ನಲಾಗಿದೆ.

ಇಡ್ಲಿ ಹಿಟ್ಟು ವಿತರಣೆಗೆ ಈಗ 5-6 ವಾಹನಗಳು ಇವೆ. ಶೀಘ್ರದಲ್ಲಿಯೇ 18 ವಾಹನ ಖರೀದಿಗೆ ಕೆಎಂಎಫ್ ಚಿಂತನೆ ನಡೆಸಿದ್ದು ಜನರ ಬೇಡಿಕೆಗೆ ಅನುಗುಣವಾಗಿ ಪೂರೈಕೆಗೂ ಚಿಂತನೆ ನಡೆಸಲಾಗಿದೆ. ಪುಟ 2

ಸಿದ್ದರಾಮಯ್ಯ ದೇಶದ 3ನೇ ಅತೀ ಶ್ರೀಮಂತ ಸಿಎಂ!

ಬೆಂಗಳೂರು: ಒಂದೆಡೆ ಸಿಎಂ ಸಿದ್ದರಾಮಯ್ಯ ವಿರುದ್ಧ ಮುಡಾ ಸೈಟ್ ಹಂಚಿಕೆ ಹಗರಣದ ಆರೋಪ ಕೇಳಿ ಬಂದಿದ್ದು, ಸಿಎಂ ರಾಜೀನಾಮೆಗೆ ಬಿಜೆಪಿ ಒತ್ತಾಯಿಸಿದೆ. ಇದರ ನಡುವೆ ''ನನ್ನ ರಾಜಕೀಯ ಜೀವನದಲ್ಲಿ ನಾನು ಯಾವುದೇ ಭ್ರಷ್ಟಾಚಾರ ಮಾಡಿಲ್ಲ'' ಅಂತ ಖುದ್ದು ಸಿದ್ದರಾಮಯ್ಯ ಹೇಳಿದ್ದಾರೆ. ಅತ್ತ ''ಸಿದ್ದರಾಮಯ್ಯ ಸಮಾಜವಾದಿ ನಾಯಕ, ಅವರ ಹೆಸರಲ್ಲಿ ಒಂದು ಮನೆಯೂ ಇಲ್ಲ'' ಅಂತ ಸಿದ್ದು ಬೆಂಬಲಿಗರು ಹೇಳುತ್ತಿದ್ದಾರೆ. ಇದರ ನಡುವೆಯೇ ಸಿದ್ದರಾಮಯ್ಯ ಪ್ರಸ್ತುತ ದೇಶದ 3ನೇ ಅತೀ ಶ್ರೀಮಂತ ಸಿಎಂ ಎಂಬ ವರದಿಯೊಂದು ಇದೀಗ ಬಹಿರಂಗವಾಗಿದೆ! ಹಾಗಾದರೆ ಮೊದಲ ಎರಡು ಸ್ಥಾನದಲ್ಲಿ ಯಾರಿದ್ದಾರೆ? ಸಮಾಜವಾದಿ ಹಿನ್ನೆಲೆಯಿಂದ ಬಂದ ಸಿದ್ದರಾಮಯ್ಯ ಆಸ್ತಿ ಎಷ್ಟು ಕೋಟಿ? ಇಲ್ಲಿದೆ ವಿವರ?

ದೇಶದ ಮೂರನೇ ಅತೀ ಶ್ರೀಮಂತ ಸಿಎಂ ಸಿದ್ದರಾಮಯ್ಯ!: ಕರ್ನಾಟಕದ ಸಿಎಂ ಸಿದ್ದರಾಮಯ್ಯ ಇದೀಗ ದೇಶದ ಅತೀ ಶ್ರೀಮಂತ ಮುಖ್ಯಮಂತ್ರಿಗಳ ಲಿಸ್ಟ್‌ನಲ್ಲಿ 3ನೇ ಸ್ಥಾನ ಪಡೆದಿದ್ದಾರೆ. ಈ ಬಗ್ಗೆ ಅಸೋಸಿಯೇಷನ್ ಆಫ್ ಡೆಮಾಕ್ರಟಿಕ್ ರಿಫಾರ್ಮ್ಸ್ ಹಾಗೂ ನ್ಯಾಷನಲ್ ಎಲೆಕ್ಷನ್ ವಾಚ್ ಸಂಸ್ಥೆಗಳು ವರದಿ ಮಾಡಿದ್ದಾಗಿ ದಿ ಎಕನಾಮಿಕ್ಸ್ ಟೈಮ್ಸ್ ವರದಿ ಮಾಡಿದೆ.

ಸಿದ್ದರಾಮಯ್ಯ ಆಸ್ತಿ ಎಷ್ಟು ಕೋಟಿ?: ಈ ಎರಡು ಸಂಸ್ಥೆಗಳು ಪ್ರಸ್ತುತ ದೇಶದ ಎಲ್ಲಾ 31 ಸಿಎಂಗಳು ಮತ್ತು ಕೇಂದ್ರಾಡಳಿತ ಪ್ರದೇಶಗಳ ಮುಖ್ಯಸ್ಥರ ಅಫಿಡವಿಟ್‌ಗಳನ್ನು ಪರಿಶೀಲಿಸಿ, ಈ ವರದಿ ಮಾಡಿವೆ. ಇದರ ಪ್ರಕಾರ ಕರ್ನಾಟಕ ಸಿಎಂ ಸಿದ್ದರಾಮಯ್ಯ ಆಸ್ತಿ 51 ಕೋಟಿ ರೂಪಾಯಿಗಳು ಅಂತ ವರದಿಗಳು ಹೇಳಿವೆ. ಪುಟ 2

ಪ್ರಿಯಾಂಕ್ ಖರ್ಗೆಗೆ ಹೈಕಮಾಂಡ್ ಬುಲಾವ್!

ಬೆಂಗಳೂರು: ಬೀದರ್‌ನಲ್ಲಿ ಗುತ್ತಿಗೆದಾರ ಸಚಿನ್ ಪಾಂಚಾಳ ಆತ್ಮಹತ್ಯೆ ಪ್ರಕರಣ ಕಾವು ಪಡೆಯುತ್ತಿದೆ. ರಾಜ್ಯ ಸರ್ಕಾರದ ತನಿಖೆ ಮೇಲೆ ನಮಗೆ ಭರವಸೆ ಇಲ್ಲ, ಹೀಗಾಗಿ ಸಿಬಿಐ ತನಿಖೆ ನಡೆಸುವಂತೆ ಮೃತ ಸಚಿನ್ ಕುಟುಂಬಸ್ಥರು ಪಟ್ಟು ಹಿಡಿದಿದ್ದಾರೆ. ಮತ್ತೊಂದೆಡೆ ಸಚಿನ್ ಡೆತ್ ನೋಟ್‌ನಲ್ಲಿ ಸಚಿವ ಪ್ರಿಯಾಂಕ್ ಖರ್ಗೆ ಆಪ್ತ ರಾಜು ಕಪನೂರ್ ಹೆಸರು ಬರೆಯಲಾಗಿದೆ. ಈ ಹಿನ್ನೆಲೆಯಲ್ಲಿ ಪ್ರಿಯಾಂಕ್ ಖರ್ಗೆ ರಾಜೀನಾಮೆಗೆ ಬಿಜೆಪಿ ಒತ್ತಾಯಿಸಿದೆ. ಇದರ ನಡುವೆಯೇ ಕಾಂಗ್ರೆಸ್ ಹೈಕಮಾಂಡ್ ಸಚಿವ ಪ್ರಿಯಾಂಕ್ ಖರ್ಗೆಗೆ ದೆಹಲಿಗೆ ಬರುವಂತೆ ಬುಲಾವ್ ನೀಡಿದೆ.

ಸಚಿವ ಪ್ರಿಯಾಂಕ್ ಖರ್ಗೆಗೆ ದೆಹಲಿಗೆ ಬರುವಂತೆ ಕಾಂಗ್ರೆಸ್ ಹೈಕಮಾಂಡ್ ಬುಲಾವ್ ನೀಡಿದೆ. ಬೀದರ್‌ನ ಗುತ್ತಿಗೆದಾರ ಸಚಿನ್ ಪಾಂಚಾಳ ಆತ್ಮಹತ್ಯೆ ಪ್ರಕರಣ ಹಿನ್ನೆಲೆಯಲ್ಲಿ

ಎಐಸಿಸಿ ಅಧ್ಯಕ್ಷರಾಗಿರೋ ಮಲ್ಲಿಕಾರ್ಜುನ್ ಖರ್ಗೆ ತಮ್ಮ ಪುತ್ರನಿಗೆ ದೆಹಲಿಗೆ ಬರುವಂತೆ ಬುಲಾವ್ ನೀಡಿದ್ದಾರೆ.

ಪುತ್ರನಿಗೆ ದೆಹಲಿಗೆ ಬರುವಂತೆ ಖರ್ಗೆ ಆದೇಶ: ಪ್ರಿಯಾಂಕ್ ಖರ್ಗೆ ರಾಜೀನಾಮೆಗೆ ಬಿಜೆಪಿ ಹೋರಾಟ ರೂಪಿಸುತ್ತಿದೆ. ಅತ್ತ ಸಿಬಿಐ ತನಿಖೆ ಹೊಣೆ ವಹಿಸುವಂತೆ ಮೃತ ಸಚಿನ್ ಕುಟುಂಬಸ್ಥರು ಒತ್ತಾಯ ಮಾಡುತ್ತಿದ್ದಾರೆ. ಇದರ ಬೆನ್ನಲ್ಲೇ ಪುತ್ರನಿಗೆ ಮಲ್ಲಿಕಾರ್ಜುನ್ ಖರ್ಗೆ ಬುಲಾವ್ ಮಾಡಿದ್ದಾರೆ. ಪುಟ 2

ವಿರತೀಶಾನಂದ ಸ್ವಾಮಿ ವಿವಾದಾತ್ಮಕ ಹೇಳಿಕೆ

ದೇವರೆಲ್ಲ ಕಸಕ್ಕೆ ಸಮಾನ!

ವಿಜಯಪುರ: ಕೆಲ ದಿನಗಳ ಹಿಂದಷ್ಟೇ ಗದಗದಲ್ಲಿ ಶರೀಫ್ ಬಿಳೆಯಲಿ ಹಾಗೂ ಆತನ ಪತ್ನಿ ಹಿಂದೂ ದೇವರಗಳನ್ನು ಮನೆಯಿಂದ ಹೊರಹಾಕಿದ್ದ. ಮನುಸ್ಮೃತಿ ದಹನ ದಿನದಂದು ವೈದಿಕ ಧರ್ಮ, ಜಾನಪದ ದೇವರುಗಳನ್ನ ಹೊರಹಾರುವ ನಿರ್ಧಾರ ಮಾಡಿದ್ದ ಶರೀಫ್ ಕುಟುಂಬ, ಹುಲಿಗೆಮ್ಮ, ಯಲ್ಲಮ್ಮ ಸೇರಿದಂತೆ ಹಿಂದೂ ದೇವರುಗಳನ್ನು ಮನೆಯಿಂದ ಹೊರ ಹಾಕಿ ಬೌದ್ಧ ಧರ್ಮ ಪಾಲನೆ ಮಾಡ್ತೀವಿ ಅಂತ ವಾಗ್ದಾನ ಮಾಡಿತ್ತು. ಇದೀಗ ಸ್ವಾಮೀಜಿಯೊಬ್ಬರು ಹಿಂದೂ ದೇವರುಗಳ ವಿರುದ್ಧ ನಾಲಿಗೆ ಹರಿಬಿಟ್ಟಿದ್ದು, ವಿವಾದಾತ್ಮಕ ಹೇಳಿಕೆ ನೀಡಿದ್ದಾರೆ. ವಿಜಯಪುರದ ಮನಗೂಳಿ ವಿರಕ್ತಮಠದ ವೀರತಿಶಾನಂದ ಸ್ವಾಮಿ ಎಂಬುವರು ನಮಗೆ ಯಾರು ದೇವರಿಲ್ಲ. ದೇವರೆಲ್ಲ ನಮಗೆ ಕಸದ ಸಮಾನ ಅಂತ ವಿವಾದಾತ್ಮಕ ಹೇಳಿಕೆ ನೀಡಿದ್ದಾರೆ.

'ದೇವರೆಲ್ಲ ನಮಗೆ ಕಸದ ಸಮಾನ': ವಿಜಯಪುರದಲ್ಲಿ ಕೇಂದ್ರ ಸಚಿವ ಅಮಿತ್ ಶಾ ವಿರುದ್ಧ ನಡೆದ ಪ್ರತಿಭಟನೆಯಲ್ಲಿ ಭಾಗಿಯಾದ ಮನಗೂಳಿ

ವಿರಕ್ತಮಠದ ವೀರತಿಶಾನಂದ ಸ್ವಾಮಿ, ಹಿಂದೂ ದೇವರುಗಳ ಬಗ್ಗೆ ನಾಲಿಗೆ ಹರಿಬಿಟ್ಟಿದ್ದಾರೆ. ನಾವು ಹಿಂದೂಗಳಲ್ಲ, ವೈದಿಕೆ ಧರ್ಮ ಆಚರಣೆ ನಮ್ಮದಲ್ಲ, ನಮಗೆ ಯಾರೂ ದೇವರಿಲ್ಲ, ದೇವರೆಲ್ಲ ನಮಗೆ ಕಸದ ಸಮಾನ ಅಂತ ವಿವಾದಾತ್ಮಕ ಹೇಳಿಕೆ ನೀಡಿದ್ದಾರೆ.

ಗಣಪತಿ ಬದಲು ಅಂಬೇಡ್ಕರ್ ಮೂರ್ತಿ ಕೂರಿಸಿ: ಹಿಂದೊಮ್ಮೆ ನನಗೆ ಗಣಪತಿ ಕೂಸೋಕೆ ಹಣ ಕೊಡಿ ಅಂತ ಕೆಲವರು ಕೇಳಿದ್ದರು. ಆದರೆ ನಾನು ಹಣ ಕೊಡಲಿಲ್ಲ. ಪುಟ 2

ಗುತ್ತಿಗೆದಾರ ಸಚಿನ್ ಆತ್ಮಹತ್ಯೆ ಕೇಸ್ ತನಿಖೆ ಸಿಐಡಿಗೆ: ಪರಮೇಶ್ವರ್

ಬೆಂಗಳೂರು: ಗುತ್ತಿಗೆದಾರ ಸಚಿನ್ ಪಾಂಚಾಳ ಆತ್ಮಹತ್ಯೆ ಪ್ರಕರಣದ ತನಿಖೆಯನ್ನು ಸಿಐಡಿಗೆ ವಹಿಸಲಾಗಿದೆ ಎಂದು ಗೃಹ ಸಚಿವ ಜಿ.ಪರಮೇಶ್ವರ್ ಹೇಳಿದ್ದಾರೆ. ಸದಾಶಿವನಗರದ ನಿವಾಸದ ಬಳಿ ಅವರು ಸುದ್ದಿಗಾರರೊಂದಿಗೆ ಮಾತನಾಡಿದರು.

ಈ ವೇಳೆ, ಬಿಜೆಪಿ ಪ್ರಿಯಾಂಕ್ ಖರ್ಗೆಯವರ ಮೇಲೆ ಆರೋಪ ಮಾಡುತ್ತಿದೆ. ಅವರ ಹೆಸರಿಗೆ ಮಸಿ ಬಳಿಯುವ ಕೆಲಸ ಮಾಡುತ್ತಿದ್ದಾರೆ. ತನಿಖೆ ಬಳಿಕ ಸತ್ಯಾಸತ್ಯತೆ ಹೊರಬರಲಿದೆ ಎಂದಿದ್ದಾರೆ. ಸಚಿವರ ಹೆಸರು ಎಲ್ಲೂ ಡೆತ್‌ನೋಟ್‌ನಲ್ಲಿ ನೇರವಾಗಿ ಇಲ್ಲ. ಇನ್ನೂ ಬಿಜೆಪಿಯವರು ಸಿಬಿಐಗೆ ಕೊಡಲಿ ಎಂದು ಹೇಳುತ್ತಿದ್ದಾರೆ. ಅನಾವಶ್ಯಕ ರಾಜಕೀಯ ಮಾಡುವುದು ಸರಿಯಲ್ಲ. ಎಲ್ಲ ಕೇಸ್‌ಗಳನ್ನು ಸಿಬಿಐಗೆ ಕೊಡೋಕೆ ಸಾಧ್ಯವಿಲ್ಲ. ಸಿಐಡಿ ತನಿಖೆ ನಡೆಸಲು ಸಮರ್ಥವಾಗಿದೆ ಎಂದು ವಿಶ್ವಾಸ ವ್ಯಕ್ತಪಡಿಸಿದ್ದಾರೆ.ಪ್ರಿಯಾಂಕ್ ಖರ್ಗೆಯವರು ರಾಜೀನಾಮೆ ಕೊಡುವ ಅಗತ್ಯ ಇಲ್ಲ. ಬಿಜೆಪಿಯವರು ಅನಗತ್ಯವಾಗಿ ಅವರ ಹೆಸರು ತಂದು ರಾಜೀನಾಮೆಗೆ ಒತ್ತಾಯ ಮಾಡುತ್ತಿದ್ದಾರೆ. ಅವರು ಹೇಳಿದಂತೆ ಕೇಳೋಕೆ ಆಗಲ್ಲ ಎಂದು ಕಿಡಿಕಾರಿದ್ದಾರೆ.

ಕೆಎಸ್‌ಡಿಎಲ್ ಅಧಿಕಾರಿ ಆತ್ಮಹತ್ಯೆ

ಬೆಂಗಳೂರು: ಕರ್ನಾಟಕ ಸಾಬೂನು ಮತ್ತು ಮಾರ್ಜಕ ನಿಗಮದ ಅಧಿಕಾರಿಯೊಬ್ಬರು ಆತ್ಮಹತ್ಯೆಗೆ ಶರಣಾಗಿದ್ದಾರೆ. ಅಮೃತ್ ಸಿರಿಯೂರ್ ಆತ್ಮಹತ್ಯೆ ಮಾಡಿಕೊಂಡ ಅಧಿಕಾರಿ. ಕೈಯಲ್ಲಿ ಡೆತ್‌ನೋಟ್ ಹಿಡಿದುಕೊಂಡು ಅಮೃತ್ ಸಿರಿಯೂರ್ ತಮ್ಮ ನಿವಾಸದಲ್ಲಿ ಆತ್ಮಹತ್ಯೆ ಮಾಡಿಕೊಂಡಿದ್ದಾರೆ. ಕೆಎಸ್‌ಡಿಎಲ್ ಮೆಟಿರಿಯಲ್ ವಿಭಾಗದಲ್ಲಿ ಕೆಲಸ ಮಾಡುತ್ತಿದ್ದ ಅಮೃತ್ ಸಿರಿಯೂರ್ ಡೆತ್‌ನೋಟ್‌ನಲ್ಲಿ ಹಿರಿಯ ಅಧಿಕಾರಿಗಳ ಹೆಸರನ್ನು ಉಲ್ಲೇಖ ಮಾಡಿದ್ದಾರೆ. ಕೆಲಸದ ಸಂಬಂಧ ಒತ್ತಡ ಹಾಗೂ ಕಿರುಕುಳ ನೀಡುತ್ತಿದ್ದಾರೆ ಎಂದು ಡೆತ್‌ನೋಟ್‌ನಲ್ಲಿ ಆರೋಪಿಸಿದ್ದಾರೆ. ಭಾನುವಾರ ಆತ್ಮಹತ್ಯೆ ಮಾಡಿಕೊಂಡಿದ್ದು ಇಂದು ಪ್ರಕರಣ ಬೆಳಕಿಗೆ ಬಂದಿದೆ. ಮಹಾಲಕ್ಷ್ಮಿ ಲೇಔಟ್ ಪೊಲೀಸ್ ಠಾಣಾ ವ್ಯಾಪ್ತಿಯಲ್ಲಿ ಘಟನೆ ನಡೆದಿದೆ.

ಆರ್‌ಟಿಒ ಕಚೇರಿಯಲ್ಲಿ ಕಂಪ್ಯೂಟರ್ ಕಳವು

ಚಿಕ್ಕಬಳ್ಳಾಪುರ: ನಗರದ ಚಿತ್ರಾವತಿ ಬಳಿಯ ಆರ್‌ಟಿಒ ಕಚೇರಿಯ ಬೀಗ ಮುರಿದು ಒಳನುಗ್ಗಿರುವ ಕಳ್ಳರು ಕಚೇರಿಯಲ್ಲಿರೋ ಮೂರು ಕಂಪ್ಯೂಟರ್ ಸಿಪಿಐ ಹಾಗೂ ಮಾನಿಟರ್‌ಗಳನ್ನ ಕದ್ದೊಯ್ದಿದ್ದಾರೆ. ಮಧ್ಯರಾತ್ರಿ 1 ಗಂಟೆ ಸುಮಾರಿಗೆ ಕಚೇರಿ ಹಿಂಬಾಗಿಲಿನಿಂದ ಎಂಟ್ರಿ ಕೊಟ್ಟಿರೋ ಇಬ್ಬರು ಕಳ್ಳರು, ಕಚೇರಿಯ ಬೀಗ ಕಟ್ ಮುರಿದು, ಕಂಪ್ಯೂಟರ್ ಗಳನ್ನ ಕಳವು ಮಾಡಿದ್ದಾರೆ. ಇನ್ನೂ ಕಚೇರಿಯಲ್ಲಿ ಇಬ್ಬರು ಹೋಂ ಗಾರ್ಡ್‌ಗಳನ್ನ ಭದ್ರತೆಗೆ ನಿಯೋಜನೆ ಮಾಡಿದ್ರೂ, ಹೋಂ ಗಾರ್ಡ್‌ಗಳು ನಿದ್ದೆಗೆ ಜಾರಿದ್ದಾರೆ. ಇದರಿಂದ ಕಳ್ಳರಿಗೆ ಹಾದಿ ಸುಗಮ ಮಾಡಿಕೊಟ್ಟಂತಾಗಿದೆ. ಬೆಳಗ್ಗೆ ಕಚೇರಿ ತೆರೆಯಲು ಹೋದಾಗ ಘಟನೆ ಬೆಳಕಿಗೆ ಬಂದಿದೆ. ವಿಷಯ ತಿಳಿದು ಚಿಕ್ಕಬಳ್ಳಾಪುರ ಗ್ರಾಮಾಂತರ ಪೊಲೀಸರು ಕಚೇರಿಗೆ ಭೇಟಿ ನೀಡಿ ಪರಿಶೀಲನೆ ನಡೆಸಿದ್ದು, ಆರ್‌ಟಿಒ ವಿವೇಕಾನಂದ ಬಳಿ ಮಾಹಿತಿ ಪಡೆದುಕೊಂಡಿದ್ದಾರೆ. ಇಬ್ಬರು ಮುಸುಕುಧಾರಿಗಳು ಈ ಕೃತ್ಯ ನಡೆಸಿರೋದು ಗೊತ್ತಾಗಿದೆ.

ಚಿನ್ನ ವಂಚನೆ ಕೇಸ್: ಐಶ್ವರ್ಯಗೌಡ ವಿರುದ್ಧ ಪೊಲೀಸ್ ಆಯುಕ್ತರಿಗೆ ಡಿ.ಕೆ ಸುರೇಶ್ ದೂರು

ಬೆಂಗಳೂರು: ತಮ್ಮ ಹೆಸರು ದುರುಪಯೋಗ ಮಾಡಿಕೊಂಡು ಹಲವಾರು ಜನರಿಗೆ ಚಿನ್ನಾಭರಣ ಹಾಗೂ ಹಣ ವಂಚನೆ ಮಾಡುತ್ತಿರುವ ಐಶ್ವರ್ಯಾ ಗೌಡ ಅವರ ವಿರುದ್ಧ ಕಾನೂನು ಕ್ರಮ ಕೈಗೊಳ್ಳುವಂತೆ ಮಾಜಿ ಸಂಸದ ಡಿ.ಕೆ ಸುರೇಶ್ ಅವರು ಬೆಂಗಳೂರು ನಗರ ಪೊಲೀಸ್ ಆಯುಕ್ತರಿಗೆ ದೂರು ನೀಡಿದ್ದಾರೆ.

ಈ ಬಗ್ಗೆ ಡಿ.ಕೆ ಸುರೇಶ್ ಅವರು ಪೊಲೀಸ್ ಆಯುಕ್ತರಿಗೆ ಭಾನುವಾರ ಪತ್ರ ಬರೆದಿದ್ದಾರೆ. ಐಶ್ವರ್ಯಾ ಗೌಡ ಉರುಫ್ ನವ್ಯಶ್ರೀ ಎಂಬುವವರು ನನ್ನ ಹೆಸರನ್ನು ದುರುಪಯೋಗ ಮಾಡಿಕೊಂಡು ಹಲವಾರು ಜನರಿಗೆ ಚಿನ್ನಾಭರಣ ಹಾಗೂ ಹಣ ವಂಚನೆ ಮಾಡಿರುವ ಬಗ್ಗೆ ಮಾಧ್ಯಮಗಳಲ್ಲಿ ವರದಿಗಳು ಪ್ರಕಟವಾಗುತ್ತಿವೆ.

ಹೀಗಾಗಿ, ನನ್ನ ಹೆಸರು ಬಳಸಿಕೊಂಡು ವಂಚನೆ ನಡೆಸಿರುವವರ ವಿರುದ್ಧ ಸೂಕ್ತ ತನಿಖೆ ನಡೆಸಿ ಕಾನೂನು ಕ್ರಮ ಕೈಗೊಳ್ಳಬೇಕು. ಮುಂದಿನ ದಿನಗಳಲ್ಲಿ ಜನರಿಗೆ ಇಂತಹ ಅನ್ಯಾಯ ಆಗದಂತೆ ಕ್ರಮ ಕೈಗೊಳ್ಳಬೇಕು ಎಂದು ದೂರು ಪತ್ರದಲ್ಲಿ ಸುರೇಶ್ ಅವರು ಮನವಿ ಮಾಡಿದ್ದಾರೆ.

ಮಂಡ್ಯದ ಉದ್ಯಮಿಗೂ ಧೋಖಾ: ಆರೋಪಿ ಸ್ಥಾನದಲ್ಲಿರುವ ಐಶ್ವರ್ಯಗೌಡ ಬಿಲ್ಡರ್, ಚಿನ್ನದ ವ್ಯಾಪಾರಿ ಕಮ್ ಕಾಂಗ್ರೆಸ್ ಮುಖಂಡನಿಗೂ ಸಹ ಕೋಟ್ಯಂತರ ರೂಪಾಯಿ ಟೋಪಿ ಹಾಕಿರೋದು ಬೆಳಕಿಗೆ ಬಂದಿದೆ. ಸದ್ಯ ಆ ಉದ್ಯಮಿ ತನ್ನ ಹೆಸರು ಬಹಿರಂಗಪಡಿಸಬೇಡಿ ಎಂದು ತಿಳಿಸಿದ್ದಾರೆ. ಬೆಂಗಳೂರಿನಲ್ಲಿರುವ ವಾಸವಿರುವ ಆತ ಮೈಸೂರು, ಮಂಡ್ಯ, ಬೆಂಗಳೂರಿನಲ್ಲಿ ಉದ್ಯಮ ನಡೆಸುತ್ತಾ ಆತ ಕಾಂಗ್ರೆಸ್ ಪಕ್ಷದಲ್ಲಿ ಸಕ್ರಿಯವಾಗಿ ಗುರುತಿಸಿಕೊಂಡಿದ್ದಾನೆ. ಐಶ್ವರ್ಯಾ ಗೌಡ ಈ ವ್ಯಕ್ತಿಯಿಂದ 6.5 ಕೋಟಿ ಹಣ ಹಾಗೂ ಒಂದಷ್ಟು ಗೋಲ್ಡ್‌ನ್ನು ಪಡೆದಿದ್ದಾಳೆ ಎನ್ನಲಾಗಿದೆ.

ಒಂದೂವರೆ ವರ್ಷದ ಹಿಂದೆ ಈ ಉದ್ಯಮಿ ಕಮ್ ಕಾಂಗ್ರೆಸ್ ಮುಖಂಡನಿಗೆ ಐಶ್ವರ್ಯಾ ಗೌಡ ಪರಿಚಯವಾಗಿದ್ದಾಳೆ. ಐಷಾರಾಮಿ ಕಾರು, ಬೌನ್ಸರ್, ಗನ್‌ಮ್ಯಾನ್ ಜೊತೆಗೆ ಬಂದು ಆ ಉದ್ಯಮಿಯನ್ನು ಪರಿಚಯ ಮಾಡಿಕೊಂಡಿದ್ದಾಳೆ. ನಂತರ ಇವರಿಬ್ಬರು ಸೇರಿ ರಿಯಲ್ ಎಸ್ಟೇಟ್ ವ್ಯವಹಾರವನ್ನು ಮಾಡಿದ್ದಾರೆ. ಆರಂಭದಲ್ಲಿ ಎಲ್ಲಾ ವ್ಯವಹಾರ ಸರಿಯಾಗಿ ಈ ವಂಚಕಿ ಐಶ್ವರ್ಯ ಗೌಡ ಮಾಡಿದ್ದಾಳೆ. ಇದಾದ ಬಳಿಕ ಆ ವ್ಯಕ್ತಿಯಿಂದ ಚಿನ್ನ ಹಾಗೂ ನಗದು ರೂಪದಲ್ಲಿ 6.5 ಕೋಟಿ ಹಣವನ್ನು ಪಡೆದಿದ್ದಾಳೆ. ಬಳಿಕ ಹಣವನ್ನು ಆತ ಕೇಳಿದ್ರೆ, ಇಂದು, ನಾಳೆ ಎಂದು ಕಥೆ ಹೇಳ್ತಾ ಬಂದಿದ್ದಾಳೆ. ಆಗ ರಾಜ್ಯದ ಪ್ರಭಾವಿ ರಾಜಕಾರಣಿ ಮಧ್ಯಸ್ಥಿಕೆ ವಹಿಸಿ ಸಮಯ ನೀಡುವಂತೆ ಹೇಳಿದ್ದಾರೆ. ಇದೀಗ ಈಕೆಯ 9 ಕೋಟಿ ಗೋಲ್ಡ್ ದೋಖಾ ಕಹಾನಿ ಹೊರಬಂದ ಬಳಿಕ ಉದ್ಯಮಿ ಕಮ್ ಕಾಂಗ್ರೆಸ್ ಮುಖಂಡನಿಗೆ ವಂಚನೆಗೆ ಒಳಗಾಗಿರೋದು ಗೊತ್ತಾಗಿದೆ. ಹೀಗಾಗಿ ಆತ ಐಶ್ವರ್ಯಾ ಗೌಡ ಮೇಲೆ ಮಂಡ್ಯ ಅಥವಾ ಬೆಂಗಳೂರಿನಲ್ಲಿ ದೂರು ದಾಖಲು ಮಾಡಲು ದಾಖಲೆ ಸಮೇತ ಸಿದ್ಧರಾಗಿದ್ದಾರೆ.

ಗುತ್ತಿಗೆದಾರ ಆತ್ಮಹತ್ಯೆ ಪ್ರಕರಣಕ್ಕೆ ಟ್ವಿಸ್ಟ್: ಮೃತ ಸಚಿನ್ ವಿರುದ್ಧವೇ ಲಕ್ಷಾಂತರ ರೂಪಾಯಿ ವಂಚನೆ ಆರೋಪ

ಕಲಬುರಗಿ: ಕೈ ಮುಖಂಡ ರಾಜು ಕಪನೂರ ಟೆಂಡರ್‌ಗಾಗಿ ಲಕ್ಷಾಂತರ ರೂಪಾಯಿ ಪಡೆದು ವಂಚಿಸಿರುವುದಾಗಿ ಡೆತ್‌ನೋಟ್ ಬರೆದಿಟ್ಟು ಆತ್ಮಹತ್ಯೆ ಮಾಡಿಕೊಂಡಿರುವ ಗುತ್ತಿಗೆದಾರ ಸಚಿನ್ ಪ್ರಕರಣಕ್ಕೆ ಇದೀಗ ಟ್ವಿಸ್ಟ್ ಸಿಕ್ಕಿದೆ. ಪ್ರಕರಣದ ಆರೋಪಿ ರಾಜು ಕಪನೂರ್ ಸಹೋದರ ಪ್ರಕಾಶ್ ಕಪನೂರ್ ಕೆಲವು ದಾಖಲೆಗಳನ್ನ ಬಿಡುಗಡೆ ಮಾಡಿದ್ದಾರೆ.

ಸಚಿನ್ ಆರ್‌ಡಬ್ಲ್ಯೂಎಸ್‌ಡಿಯಲ್ಲಿ 12 ಕೋಟಿ ರೂ. ಟೆಂಡರ್ ಪಡೆಯಲು ಇಎಂಡಿ ಹಣ ಕಟ್ಟುವುದಕ್ಕೆ ಕೈ ಮುಖಂಡ ಆರೋಪಿ ಸ್ಥಾನದಲ್ಲಿರುವ ರಾಜು ಕಪನೂರ್ ಅವರ ಸ್ನೇಹಿತರಾದ ಮನೋಜ್, ಪ್ರತಾಪ್ ಧೀರ್ ಕಡೆಯಿಂದ ಬ್ಯಾಂಕ್ ಮೂಲಕ 58.77 ಲಕ್ಷ ರೂ. ಹಣ ಹಾಕಿಸಿಕೊಂಡಿದ್ದ. ಇದಕ್ಕೆ ಸಂಬಂಧಿಸಿದ ಬ್ಯಾಂಕ್ ದಾಖಲೆಗಳನ್ನು ಕಲಬುರಗಿ ಮಹಾನಗರ ಪಾಲಿಕೆ ಸದಸ್ಯರಾಗಿರುವ ಪ್ರಕಾಶ್ ಕಪನೂರ್ ಬಿಡುಗಡೆ ಮಾಡಿದ್ದಾರೆ. ನಮ್ಮ ಸಹೋದರ ಆತನಿಂದ ಹಣ ಪಡೆದಿಲ್ಲ ಖುದ್ದು ಮೃತ ಸಚಿನ್ ಟೆಂಡರ್ ಆಸೆ ತೋರಿಸಿ ನಮ್ಮ ಸಹೋದರನ ಸ್ನೇಹಿತನಿಂದ 60 ಲಕ್ಷಕ್ಕೂ ಅಧಿಕ ಹಣ ಪಡೆದು ವಂಚಿಸಿರುವುದಾಗಿ ಆರೋಪಿಸಿದ್ದಾರೆ.

ಇನ್ನೂ ಸಚಿನ್ ಆತ್ಮಹತ್ಯೆ ಸುತ್ತ ಹಲವು ಅನುಮಾನ ವ್ಯಕ್ತಪಡಿಸಿರುವ ಪ್ರಕಾಶ್ ಕಪನೂರ್, ಸಚಿನ್ ಆತ್ಮಹತ್ಯೆಗೂ ಮುನ್ನ ಡೆತ್‌ನೋಟ್ ಫೋಟೋ ತೆಗೆದಿದ್ದು, ಆ ಫೋಟೋದಲ್ಲಿ ಮೂರು ಹೆಬ್ಬೆರಳ ಗುರುತುಗಳು ಕಂಡುಬಂದಿವೆ. ಈ ಮೂಲಕ ಸಚಿನ್ ಜೊತೆಗೆ ಆ ಡೆತ್ ಬರೆಯುವಾಗ ಹಾಗೂ ಫೋಟೋ ತೆಗೆಯುವಾಗ ಇನ್ನೂ ಕೆಲವರು ಆತನ ಜೊತೆ ಇರುವುದು ಸಹ ಸ್ಪಷ್ಟವಾಗಿದೆ ಎಂದು ಕಳವಳ ವ್ಯಕ್ತಪಡಿಸಿದ್ದಾರೆ. ನಮ್ಮ ಸಹೋದರನ ಹೆಸರು ಕೆಡಿಸಲು ಸಚಿನ್‌ರನ್ನ ಕೆಲವರು ಬಳಕ್ಕೆ ಮಾಡಿಕೊಂಡಿದ್ದಾರೆ. ಹೀಗಾಗಿ ಈ ಪ್ರಕರಣವನ್ನ ಉನ್ನತಮಟ್ಟದಲ್ಲಿ ತನಿಖೆ ಮಾಡಿಸಿದ್ರೆ, ಸಚಿನ್ ಆತ್ಮಹತ್ಯೆ ಹಾಗೂ ಡೆತ್‌ನೋಟ್ ಹಿಂದೆ ಯಾರ ಕೈವಾಡವಿದೆ ಎಂಬುದು ಸ್ಪಷ್ಟವಾಗುತ್ತದೆ ಎಂದು ಆಗ್ರಹಿಸಿದ್ದಾರೆ. ಈ ಮಧ್ಯ ಸಚಿನ್ ಆತ್ಮಹತ್ಯೆ ಪ್ರಕರಣವನ್ನು ಸಿಐಡಿಗೆ ಗೃಹ ಸಚಿವ ಜಿ.ಪರಮೇಶ್ವರ ತನಿಖೆಗೆ ಒಪ್ಪಿಸಿದ್ದಾರೆ. ಸದ್ಯ ತನಿಖೆ ನಡೆಸುತ್ತಿರುವ ರೈಲ್ವೆ ಎಸ್ಪಿ ಸೌಮ್ಯಲತಾ ಎರಡು ದಿನಗಳ ತನಿಖೆ ನಡೆಸಿ ಹಲವು ಕಡತಗಳ ಸಮೇತ ಹಿರಿಯ ಅಧಿಕಾರಿಗಳಿಗೆ ಬೆಂಗಳೂರಿಗೆ ದೌಡಾಯಿಸಿದ್ದಾರೆ. ಸದ್ಯ ಪ್ರಕಾಶ್ ಕಪನೂರ್ ನೀಡಿದ ಬ್ಯಾಂಕ್ ದಾಖಲೆಗಳು ಇಡೀ ಪ್ರಕರಣಕ್ಕೆ ಬಿಗ್ ಟ್ವಿಸ್ಟ್ ಸಿಕ್ಕಿದ್ದು, ಸಿಐಡಿ ತನಿಖೆಯಿಂದಲೇ ಸಚಿನ್ ಆತ್ಮಹತ್ಯೆ ಪ್ರಕರಣಕ್ಕೆ ಉತ್ತರ ಸಿಗಲ್ಲಿದೆ.

ತುರ್ತು ಸೇವೆಗೆ ಕವಚ ಆಂಬುಲೆನ್ಸ್

ಮೈಸೂರು: ಹೊಸ ವರ್ಷಚಾರಣೆಯ ವೇಳೆ ಸಂಭವಿಸಬಹುದಾದ ರಸ್ತೆ ಅಪಘಾತಗಳಿಂದ ಪ್ರಾಣಹಾನಿ ತಡೆಯುವ ನಿಟ್ಟಿನಲ್ಲಿ ಡಿ.31ರಂದು ರಾತ್ರಿಯಿಡೀ 108 ತುರ್ತು ಆರೋಗ್ಯ ಕವಚ ಅಂಬುಲೆನ್ಸ್ ಕರ್ನಾಟಕ ರಾಜ್ಯಾದ್ಯಂತ ಸನ್ನದ್ಧವಾಗಲಿದೆ. ಸಾಮಾನ್ಯ ದಿನಗಳಿಗಿಂತ ಹೊಸ ವರ್ಷದ ಆಚರಣೆ ಸಂದರ್ಭಗಳಲ್ಲಿ ರಸ್ತೆ ಅಪಘಾತ ಪ್ರಕರಣಗಳು ಹೆಚ್ಚುತ್ತಿರುವ ಹಿನ್ನೆಲೆಯಲ್ಲಿ ಈ ಕ್ರಮಕ್ಕೆಗೊಳ್ಳಲಾಗಿದೆ. 108 ಅಂಬುಲೆನ್ಸ್ ಸೇವೆಯು ಕರ್ನಾಟಕ ರಾಜ್ಯ ಪೊಲೀಸ್ ಇಲಾಖೆಯೊಂದಿಗೆ ನಿಕಟ ಸಹಕಾರವನ್ನು ಹೊಂದಿರುತ್ತದೆ. ಹೆಚ್ಚಿನ ತುರ್ತು ಸಂದರ್ಭಗಳು ಸಂಭವಿಸಬಹುದಾದ ಪ್ರದೇಶಗಳಲ್ಲಿ ಹೆಚ್ಚುವರಿ ಅಂಬುಲೆನ್ಸ್ ಅನ್ನು ನಿಯೋಜಿಸಲಾಗುವುದು. ಹೆಚ್ಚುವರಿ ಸೇವೆಗಾಗಿ ಅಂಬುಲೆನ್ಸ್ ಸಿಬ್ಬಂದಿಯ ವಾರದ ರಜೆಯನ್ನು ಕೂಡ ರದ್ದುಗೊಳಿಸಲಾಗಿದೆ, ಮುಂಜಾಗ್ರತವಾಗಿ ಎಲ್ಲಾ ಆಂಬುಲೆನ್ಸ್‌ನಲ್ಲಿ ಇಂಧನ, ಆಮ್ಲಜನಕ, ವೈದ್ಯಕೀಯ ಉಪಕರಣಗಳನ್ನು ಸಜ್ಜುಗೊಳಿಸಲಾಗಿದೆ. ಈಗಾಗಲೇ ಮೈಸೂರು ಜಿಲ್ಲೆಯಲ್ಲಿ 18 ಅಂಬುಲೆನ್ಸ್‌ಗಳನ್ನು ತಜ್ಞ ಸಿಬ್ಬಂದಿಗಳೊಂದಿಗೆ ನಿಯೋಜಿಸಲಾಗಿದೆ. ತುರ್ತುಪರಿಸ್ಥಿತಿಗಳಲ್ಲಿ 108 ಫ್ರೀ ಸಂಖ್ಯೆ ಡಯಲ್ ಮಾಡಬಹುದು ಎಂದು ಇಒಖಖ ಜಿಲ್ಲಾ ವ್ಯವಸ್ಥಾಪಕ ಮಹಾಬಲ ಅವರು ತಿಳಿಸಿದ್ದಾರೆ.

ತುರ್ತು ಸಂದರ್ಭಗಳಲ್ಲಿ ಹೆಚ್ಚಿನ ಮಾಹಿತಿಗಾಗಿ: Praja Nagesh: Umesh. OE. 7259115053. Pramada. 9986303422. Yathish. RM 9886550108

ಬಿಜೆಪಿಯವರಿಗೆ ಸಣ್ಣ ವಿಷಯಕ್ಕೂ ರಾಜೀನಾಮೆ ಕೇಳೋದು ಚಾಳಿ: ಕೋನರೆಡ್ಡಿ

ಬೆಂಗಳೂರು: ಬಿಜೆಪಿಯವರಿಗೆ ಸಣ್ಣ ವಿಷಯಕ್ಕೂ ರಾಜೀನಾಮೆ ಕೇಳೋದು ಚಾಳಿಯಾಗಿದೆ ಎಂದು ಕಾಂಗ್ರೆಸ್ ಶಾಸಕ ಕೋನರೆಡ್ಡಿ ಬಿಜೆಪಿ ನಾಯಕರ ವಿರುದ್ಧ ಕಿಡಿಕಾರಿದ್ದಾರೆ.

ಗುತ್ತಿಗೆದಾರ ಸಚಿನ್ ಆತ್ಮಹತ್ಯೆ ಕೇಸ್ ಸಂಬಂಧ ಸಚಿವ ಪ್ರಿಯಾಂಕ್ ಖರ್ಗೆ ರಾಜೀನಾಮೆಗೆ ಬಿಜೆಪಿ ಒತ್ತಾಯದ ವಿಚಾರಕ್ಕೆ ಅವರು ಪ್ರತಿಕ್ರಿಯೆ ನೀಡಿದರು. ಡೆತ್ ನೋಟ್‌ನಲ್ಲಿ ಕಾರ್ಪೊರೇಟರ್ ಹೆಸರು ಬರೆದಿದ್ದಾರೆ. ಅನೇಕ ಜನರು ನಮ್ಮ ಜೊತೆಗೂ ಫೋಟೋ ತೆಗೆಸಿಕೊಳ್ತಾರೆ. ಹಾಗಾಂತ ಪ್ರಿಯಾಂಕ್ ಖರ್ಗೆ ಮೇಲೆ ಆರೋಪ ಮಾಡೋದು ಸರಿಯಲ್ಲ. ಸಣ್ಣ ವಿಷಯಕ್ಕೂ ರಾಜೀನಾಮೆ ಕೊಡಬೇಕು ಅನ್ನೋದು ಬಿಜೆಪಿಯ ಚಾಳಿ. ಇದು ಒಳ್ಳೆಯ ಬೆಳವಣಿಗೆ ಅಲ್ಲ ಎಂದಿದ್ದಾರೆ.

ರಾಜಕಾರಣಿಗಳು ಬೇರೆ ಬೇರೆಯವರ ಜೊತೆ ಇರುತ್ತಾರೆ. ಬಿಜೆಪಿಯವರಿಗೆ ಬೇರೆ ಉದ್ಯೋಗ ಇಲ್ಲ. ಪೊಲೀಸ್ ಠಾಣೆ ಮುಂದೆ ಹೋಗೋದು ಪ್ರತಿಭಟನೆ ಮಾಡೋದು, ಸುಮ್ಮನೆ ಆರೋಪ ಮಾಡೋದು ಅಷ್ಟೇ ಕೆಲಸ. ಪ್ರಿಯಾಂಕ್ ಖರ್ಗೆ ಮೇಲೆ ಏನಾದ್ರೂ ಆರೋಪ ಇದೆಯಾ ಹೇಳಿ? ಎಲ್ಲೋ ನಡೆದಿದ್ದಕ್ಕೆ ಅವರ ಮೇಲೆ ಆರೋಪ ಮಾಡೋದು ಸರಿಯಲ್ಲ. ಬಿಜೆಪಿಯವರಿಗೆ ನೈತಿಕತೆ ಇಲ್ಲ ಎಂದು ವಾಗ್ದಾಳಿ ನಡೆಸಿದ್ದಾರೆ.

ಪ್ರಿಯಾಂಕ್ ಖರ್ಗೆ ಒಬ್ಬ ಮುತ್ಸದ್ದಿ ರಾಜಕಾರಣಿ. ವಿಪಕ್ಷಗಳನ್ನು ಟೀಕೆ ಮಾಡ್ತಾರೆ ಎಂದು ಅವರ ರಾಜೀನಾಮೆ ಕೇಳೋದು ಸರಿಯಲ್ಲ. ನನ್ನ ರಾಜಕೀಯ ಜೀವನದಲ್ಲಿ ಇಂತಹ ವಿಪಕ್ಷ ನಾನು ನೋಡೇ ಇಲ್ಲ. ಬಿಜೆಪಿ ಒಳಗೆ ಯತ್ನಾಳ್, ರಮೇಶ್ ಜಾರಕಿಹೋಳಿ, ಅಶೋಕ್ ಎಲ್ಲರ ಮಧ್ಯೆ ಕಿತ್ತಾಟ ಶುರುವಾಗಿದೆ. ಮೊದಲು ನಿಮ್ಮ ಮನೆ ನೋಡಿಕೊಳ್ಳಿ. ಹೊಸ ವರ್ಷಕ್ಕಾದ್ರೂ ಬಿಜೆಪಿಯವರಿಗೆ ಒಳ್ಳೆಯ ಬುದ್ಧಿ ಬರಲಿ ಎಂದು ಲೇವಡಿ ಮಾಡಿದ್ದಾರೆ.

ಸಂಭ್ರಮಾಚರಣೆಗೆ ಕ್ಷಣಗಣನೆ

ಬೆಂಗಳೂರಿನಲ್ಲಿ ಸೆಲೆಬ್ರೇಷನ್‌ಗೆ 10 ಲಕ್ಷ ಜನ ಸೇರುವ ಸಾಧ್ಯತೆ ಇದೆ. ಹೀಗಾಗಿ ಎಚ್ಚರಿಕೆಯಿಂದ ಇರಬೇಕೆಂದು ಸಲಹೆ ಕೊಟ್ಟಿದ್ದಾರೆ.

ವರ್ಷಾಂತ್ಯದ ಹಿನ್ನೆಲೆಯಲ್ಲಿ ಅಂಗವಾಗಿ ಸ್ನೇಹಿತರು, ಫ್ಯಾಮಿಲಿ ಅಂತ ಎಲ್ರೂ ಪ್ರವಾಸಿ ತಾಣಗಳತ್ತ ತೆರಳ್ತಿದ್ದಾರೆ. ಹೀಗಾಗಿ, ಮುಳ್ಳಯ್ಯನಗಿರಿ, ಸೀತಾಳಯ್ಯನ ಗಿರಿ ಸೇರಿದಂತೆ ಪ್ರವಾಸಿ ತಾಣಗಳು ಇಂದು ಸಂಜೆ 6 ಗಂಟೆಯಿಂದ ಹೊಸ ವರ್ಷದ ಮೊದಲ ದಿನದ ಬೆಳಗ್ಗೆ 6 ಗಂಟೆ ತನಕ ಬಂದ್ ಆಗಲಿವೆ. ಹೋಮ್ ಸ್ಟೇ, ರೆಸಾರ್ಟ್‌ಗಳಲ್ಲಿ ನಾಳೆ ರಾತ್ರಿ 10 ಗಂಟೆಗೆ ಡಿಜೆ, ಸ್ಪೀಕರ್ ಬಂದ್ ಮಾಡಬೇಕು. ಅನುಮತಿ ಪಡೆಯದೇ ಪಾರ್ಟಿ ಮಾಡುವ ಹಾಗಿಲ್ಲ ಎಂದು ಚಿಕ್ಕಮಗಳೂರು ಎಸ್‌ಪಿ ಆದೇಶಿಸಿದ್ದಾರೆ.

ಇದರ ಜೊತೆಗೆ ಮಂಡ್ಯದಲ್ಲೂ ಏಖಖ ಹಿನ್ನೀರು, ಬಲಮುರಿ, ಎಡಮುರಿ, ಕಾವೇರಿ ನದಿ ತೀರಕ್ಕೆ ನಿರ್ಬಂಧ ವಿಧಿಸಲಾಗಿದೆ. ನಾಳೆ ಬೆಳಗ್ಗೆ 6 ಗಂಟೆಯಿಂದ ಜನವರಿ 1 ರಾತ್ರಿ 8ರ ತನಕ ಪ್ರವೇಶವಿಲ್ಲ. ಮಳವಳ್ಳಿ ತಾಲೂಕಿನ ಮುತ್ತತ್ತಿ ಕಾವೇರಿ ತೀರದಲ್ಲೂ ನಿಷೇಧಾಜ್ಞೆ ಜಾರಿ ಮಾಡಲಾಗಿದೆ. ನಂದಿಬೆಟ್ಟಕ್ಕೆ ಇಂದು ಸಂಜೆ 6ರಿಂದ ಜನವರಿ 1ರ ಬೆಳಗ್ಗೆ 7ರವರೆಗೆ ನಿರ್ಬಂಧ ವಿಧಿಸಲಾಗಿದೆ. ಇಂದು ಸಂಜೆ 7 ಗಂಟೆ ನಂತರ ಚಾಮುಂಡಿ ಬೆಟ್ಟಕ್ಕೆ ಪ್ರವೇಶ ನಿರ್ಬಂಧ ಹೇರಲಾಗಿದೆ. ಜನವರಿ 1ರಂದು ಎಂದಿನಂತೆ ಚಾಮುಂಡಿಬೆಟ್ಟಕ್ಕೆ ಹೋಗಲು ಅವಕಾಶ ನೀಡಲಾಗುವುದು.

ಇನ್ನು, ಕಾರವಾರದ ಮುರುಡೇಶ್ವರ ಕಡಲ ತೀರ 20 ದಿನದಿಂದ ಬಂದ್ ಆಗಿತ್ತು. ನಾಳೆಯಿಂದ ಕಡಲ ತೀರ ಓಪನ್ ಆಗಲಿದೆ ಅಂತ ಡಿಸಿ ತಿಳಿಸಿದ್ದಾರೆ. ವಿವಿಧ ಅಭಿವೃದ್ಧಿಗಳ ಕಾಮಗಾರಿ ಹಿನ್ನೆಲೆಯಲ್ಲಿ ಶಿವಮೊಗ್ಗದ ಜೋಗ ಜಲಪಾತ ವೀಕ್ಷಣೆಗೂ, ಜನವರಿ 1ರಿಂದ ಮಾರ್ಚ್ 15ರ ತನಕ ಜಿಲ್ಲಾಡಳಿತ ನಿರ್ಬಂಧ ಹೇರಿತ್ತು. ಆದರೆ, ಈಗ, ಜಲಪಾತ ವೀಕ್ಷಣೆಗಿದ್ದ ನಿರ್ಬಂಧವನ್ನು ತೆರವು ಮಾಡಲಾಗಿದೆ. ಜೋಗ ನಿರ್ವಹಣಾ ಪ್ರಾಧಿಕಾರ ಪ್ರವೇಶದ್ವಾರ ಬಿಟ್ಟು ಉಳಿದೆಡೆಯಿಂದ ಜಲಪಾತದ ವೀಕ್ಷಣೆಗೆ ಅವಕಾಶ ನೀಡಲಾಗಿದೆ.

ತಾಣಗಳಿಗೆ ನಿರ್ಬಂಧ

ಎಲ್ಲೆಲ್ಲಿ ನಿರ್ಬಂಧ: ಪ್ರವಾಸಿಗರ ಹಾಟ್‌ಸ್ಪಾಟ್ ಚಿಕ್ಕಬಳ್ಳಾಪುರದ ನಂದಿಬೆಟ್ಟ ಪ್ರವೇಶಕ್ಕೆ ಡಿಸೆಂಬರ್ 31ರ ಸಂಜೆ 6 ಗಂಟೆಯಿಂದ ಜನವರಿ 1ರ ಬೆಳಗ್ಗೆ 7 ಗಂಟೆ ವರೆಗೆ ನಿರ್ಬಂಧ ಹೇರಲಾಗಿದೆ. ಮೈಸೂರಿನ ಚಾಮುಂಡಿ ಬೆಟ್ಟಕ್ಕೆ ಸಂಜೆ 7ಗಂಟೆ ನಂತರ ಪ್ರವಾಸಿಗರಿಗೆ ನಿರ್ಬಂಧ ಇರಲಿದ್ದು, ಜನವರಿ 1ರಂದು ಎಂದಿನಂತೆ ತೆರಳಬಹುದು. ಇನ್ನು ಕೆಆರ್ ಎಸ್ ಹಿನ್ನೀರು, ಬಲಮುರಿ, ಎಡಮುರಿ, ಕಾವೇರಿ ನದಿ ತೀರ ಪ್ರವೇಶಕ್ಕೆ ಜನವರಿ 1ರ ರಾತ್ರಿವರೆಗೂ ನಿರ್ಬಂಧ ಹೇರಲಾಗಿದೆ. ಮಳವಳ್ಳಿ ತಾಲೂಕಿನ ಮುತ್ತತ್ತಿ ಕಾವೇರಿ ತೀರದಲ್ಲೂ ನಿಷೇಧಾಜ್ಞೆ ಜಾರಿಗೊಳಿಸಲಾಗಿದೆ.

ಚಿಕ್ಕಮಗಳೂರಿನಲ್ಲೂ ಪ್ರವಾಸಿ ತಾಣಗಳಿಗೆ ಬ್ರೇಕ್: ಚಿಕ್ಕಮಗಳೂರಿನ ಮುಳ್ಳಯ್ಯನಗಿರಿ, ಸೀತಾಳಯ್ಯನಗಿರಿ ಸೇರಿ ಇತರೆ ತಾಣಗಳಲ್ಲಿ ಪ್ರವಾಸಿಗರಿಗೆ ನಿರ್ಬಂಧ ಹೇರಲಾಗಿದೆ. ಸಂಜೆ 6 ಗಂಟೆಯಿಂದ ಜನವರಿ 1ರ ಬೆಳಗ್ಗೆ 6 ಗಂಟೆ ತನಕ ಬಂದ್ ಆಗಲಿವೆ. ಹಾಗೆಯೇ ಹೋಮ್ ಸ್ಟೇ, ರೆಸಾರ್ಟ್ ಗಳಲ್ಲಿ ಇಂದು ರಾತ್ರಿ 10 ಗಂಟೆಗೆ ಡಿಜೆ, ಸ್ಪೀಕರ್ ಬಂದ್ ಮಾಡಬೇಕು. ಅನುಮತಿ ಪಡೆಯದೇ ಪಾರ್ಟಿ ಮಾಡುವಂತಿಲ್ಲ ಎಂದು ಎಸ್ ಪಿ ಆದೇಶಿಸಿದ್ದಾರೆ.

ಮುರುಡೇಶ್ವರ, ಜೋಗ ಜಲಪಾತ ಪ್ರವಾಸಿಗರಿಗೆ ಓಪನ್: ಕಾರವಾರದ ಮುರುಡೇಶ್ವರ ಕಡಲ ತೀರ 20 ದಿನದಿಂದ ಬಂದ್ ಆಗಿತ್ತು. ಇಂದಿನಿಂದ ಪ್ರವಾಸಿಗರಿಗೆ ತೆರೆಯಲಾಗುತ್ತಿದೆ. ಜೋಗ ಜಲಪಾತ ವೀಕ್ಷಣೆಗೂ, ಜನವರಿ 1ರಿಂದ ಮಾರ್ಚ್ 15ರ ತನಕ ಜಿಲ್ಲಾಡಳಿತ ನಿರ್ಬಂಧ ಹೇರಿತ್ತು. ಆದರೆ ಈಗ ಜಲಪಾತ ವೀಕ್ಷಣೆಗಿದ್ದ ನಿರ್ಬಂಧ ತೆರವು ಮಾಡಲಾಗಿದೆ. ಜೋಗ ನಿರ್ವಹಣಾ ಪ್ರಾಧಿಕಾರ ಪ್ರವೇಶದ್ವಾರ ಬಿಟ್ಟು ಉಳಿದೆಡೆಯಿಂದ ಫಾಲ್ಸ್ ವೀಕ್ಷಣೆಗೆ ಅವಕಾಶ ನೀಡಲಾಗಿದೆ.

ತೀರ್ಥ ಕ್ಷೇತ್ರ, ದೇವಾಲಯಗಳಲ್ಲೂ ಭಕ್ತರ ದಂಡು: ಹೊಸ ವರ್ಷಾಚರಣೆ ಹಿನ್ನಲೆ ದೇಗುಲಗಳು ಕೂಡ ಭಕ್ತರಿಂದ ತುಂಬಿ ತುಳುಕುತ್ತಿವೆ. ಮಂತ್ರಾಲಯಕ್ಕೆ ಆಗಮಿಸುವ ಭಕ್ತರ ಸಂಖ್ಯೆ ಹೆಚ್ಚಾಗಿದೆ. ಕೊಪ್ಪಳಕ್ಕೂ ಪ್ರವಾಸಿಗರ ದಂಡೇ ಬರುತ್ತಿದೆ. ವಿದೇಶಿಗರ ಸಂಖ್ಯೆಯೂ ಹೆಚ್ಚಾಗಿದ್ದು, ರೆಸಾರ್ಟ್‌ಗಳೆಲ್ಲ ಭರ್ತಿಯಾಗಿವೆ.

7 ವರ್ಷ ಶಿಕ್ಷೆ

ಬುರ್ದ್ವಾನ್ ಸ್ಫೋಟದ ನಂತರ, ಜಾಹಿದುಲ್ ಮತ್ತು ಸಹಚರರು ಬೆಂಗಳೂರಿಗೆ ಪರಾರಿಯಾಗಿದ್ದರು. ಬೆಂಗಳೂರಿನಲ್ಲಿದ್ದುಕೊಂಡೇ ಪಶ್ಚಿಮ ಬಂಗಾಳ ಮತ್ತು ಅಸ್ಸಾಂ ಮುಸ್ಲಿಂ ಯುವಕರಿಗೆ ಭಾರತ-ವಿರೋಧಿ ಚಟುವಟಿಕೆಗಳನ್ನು ನಡೆಸುವಂತೆ ಕುಮ್ಮಕ್ಕು ನೀಡಿದ್ದರು.

ಬೋಧಗಯಾ ಸ್ಫೋಟದಲ್ಲೂ ಶಾಮೀಲು: 2018ರ ಜನವರಿಯಲ್ಲಿ ಬೋಧಗಯಾದಲ್ಲಿ ಸಂಭವಿಸಿದ ಸ್ಫೋಟದಲ್ಲಿಯೂ ಜಾಹಿದುಲ್ ಮತ್ತು ಸಹಚರರ ಕೈವಾಡ ಇತ್ತು. ಜಾಹಿದುಲ್ ಮತ್ತು ಆತನ ಸಹಚರರು ಜೆಎಂಬಿಯ ಚಟುವಟಿಕೆಗಳನ್ನು ಮುನ್ನಡೆಸಲು ದರೋಡೆ ಮೂಲಕ ಹಣವನ್ನು ಸಂಗ್ರಹಿಸಲು ಸಂಚು ರೂಪಿಸಿದ್ದರು ಎಂದು ಎನ್‌ಐಎ ತನಿಖೆಯಲ್ಲಿ ವಾಗೊದೆ. 2018 ರಲ್ಲಿ, ಅವರು ಈ ಕಾರ್ಯಸೂಚಿಯ ಭಾಗವಾಗಿ ಬೆಂಗಳೂರಿನಲ್ಲಿ ನಾಲ್ಕು ಡಕಾಯಿತಿಗಳನ್ನು ಎಸಗಿದ್ದರು. ಲೂಟಿ ಮಾಡಿದ ಹಣವನ್ನು ಮದ್ದುಗುಂಡುಗಳನ್ನು ಸಂಗ್ರಹಿಸಲು, ಅಡಗುತಾಣಗಳ ವ್ಯವಸ್ಥೆ ಮಾಡಲು ಮತ್ತು ಭಯೋತ್ಪಾದಕ ಚಟುವಟಿಕೆಗಳ ತರಬೇತಿ ನೀಡಲು ಬಳಸಿದ್ದರು ಎಂದು ಎನ್ ಐಎ ತಿಳಿಸಿತ್ತು.

ನಕ್ಸಲರಿಗೆ ಸರ್ಕಾರ ಕರೆ

ಕಾನೂನಿನ ಚೌಕಟ್ಟಿನಲ್ಲಿ ಸ್ವಾಗತ: ಕರ್ನಾಟಕದಲ್ಲಿ ಕಾನೂನು ಮತ್ತು ಸುವ್ಯವಸ್ಥೆ ಕಾಪಾಡಲು ಮತ್ತು ಶಾಂತಿ ನೆಲೆಸುವಂತೆ ಮಾಡಲು ಸರ್ಕಾರವು ಕಟ್ಟುನಿಟ್ಟಿನ ಕ್ರಮಕೈಗೊಳ್ಳಲು ಹಿಂಜರಿಯುವುದಿಲ್ಲ. ಆದರೆ, ನಕ್ಸಲೀಯರು ಮುಖ್ಯವಾಹಿನಿಗೆ ಬರಲು ಮಾತುಕತೆ ನಡೆಸಲು ಮುಂದಾಗಿದ್ದರೆ, ಈ ಪ್ರಕ್ರಿಯೆಯನ್ನು ಸರ್ಕಾರ ಕಾನೂನಿನ ಚೌಕಟ್ಟಿನಲ್ಲಿ ಸ್ವಾಗತಿಸಿ, ಸಹಾನುಭೂತಿಯಿಂದ ನಡೆದುಕೊಳ್ಳುತ್ತದೆ ಎಂದು ಸಿಎಂ ಕಚೇರಿ ತಿಳಿಸಿದೆ.

'ಹಲವಾರು ಅಮಾಯಕರ ಜೀವಹಾನಿಯಾಗಿದೆ': ನಕ್ಸಲೀಯ ಚಟುವಟಿಕೆಗಳು ಕರ್ನಾಟಕದಲ್ಲಿ ಎಂದೂ ನೆರೆಯ ರಾಜ್ಯಗಳಂತೆ ವಿಪರೀತ ಪ್ರಮಾಣದಲ್ಲಿ ನಡೆದಿಲ್ಲ. ಆದರೆ, ಮಲೆನಾಡಿನಲ್ಲಿ ಎರಡು ದಶಕಗಳಿಂದ ಆಗಾಗ್ಗೆ ನಕ್ಸಲೀಯ ಚಟುವಟಿಕೆಗಳು ಕಾಣುತ್ತಲಿವೆ. ಆ ಕಾರಣದಿಂದ ಹಿಂಸೆ ಹಾಗೂ ಸಾವು-ನೋವುಗಳು ಸಂಭವಿಸಿವೆ. ಹಲವಾರು ಅಮಾಯಕರ, ಪೊಲೀಸರ ಮತ್ತು ನಕ್ಸಲೀಯ ಚಟುವಟಿಕೆಗಳಲ್ಲಿ ಇದ್ದವರ ಜೀವಹಾನಿಯೂ ಆಗಿದೆ. ಆದರೆ, ಪ್ರಜಾತಾಂತ್ರಿಕ ಸಮಾಜದಲ್ಲಿ ಬಂದೂಕಿನ ಮೂಲಕ ಬದಲಾವಣೆ ತರಲು ಹೊರಟಿರುವ ಆದರ್ಶವಾದಿಗಳು ತಮ್ಮ ಜೀವವನ್ನೂ ತೆತ್ತುಕೊಳ್ಳುತ್ತಾರೆ, ಇತರರ ಜೀವಹಾನಿಗೂ ಕಾರಣವಾಗುತ್ತಾರೆ. ಇದು ನೋವಿನ ವಿಚಾರವಾದರೂ ಸಂವಿಧಾನಬದ್ಧವಾಗಿ ಆಡಳಿತ ನಡೆಸುವ ಸರ್ಕಾರ ಸುಮ್ಮನೇ ಕೂರುವುದು ಸಾಧ್ಯವಿಲ್ಲ ಎಂದು ಸರ್ಕಾರ ತಿಳಿಸಿದೆ.

'ಮುಖ್ಯವಾಹಿನಿಗೆ ಬರಲು ಸರ್ಕಾರ ಬಯಸುತ್ತದೆ': ಕರ್ನಾಟಕದ ಎಲ್ಲಾ ನಕ್ಸಲೀಯರು ಸಂಪೂರ್ಣವಾಗಿ ಶರಣಾಗತರಾಗಿ ಹಾಗೂ ಮುಖ್ಯವಾಹಿನಿಗೆ ಬರಲು ನಮ್ಮ ಸರ್ಕಾರವು ಬಯಸುತ್ತದೆ. ನಕ್ಸಲೀಯರು ಮುಖ್ಯವಾಹಿನಿಗೆ ಬರಲು ಮುಂದಾದ್ದಲ್ಲಿ ಶರಣಾಗತಿ ಕುರಿತು ಈಗಾಗಲೇ ಸರ್ಕಾರವು ನೀತಿಯನ್ನು ರೂಪಿಸಿದೆ. ಈ ನೀತಿಯನ್ನು ಸರಳೀಕರಣಗೊಳಿಸಿ, ಸಮರ್ಪಕವಾಗಿ ಜಾರಿ ಮಾಡಲಾಗುವುದೆಂದು ಭರವಸೆ ನೀಡುತ್ತೇವೆ ಎಂದು ಸಿಎಂ ಕಚೇರಿ ತಿಳಿಸಿದೆ.

'ಕಾನೂನಿನ ನೆರವು ನೀಡಲಾಗುವುದು': ನಕ್ಸಲೀಯರ ಶರಣಾಗತಿ ನೀತಿಯನ್ವಯ ಹಂತ ಹಂತವಾಗಿ ಆರ್ಥಿಕ ನೆರವು ನೀಡಲಾಗುವುದು ಹಾಗೂ ಆಯುಧಗಳನ್ನು ಸರ್ಕಾರಕ್ಕೆ ಅದ್ಯಾರ್ಪಣೆ ಮಾಡುವ ನಕ್ಸಲೀಯರಿಗೆ ಪ್ರೋತ್ಸಾಹ ಧನ ನೀಡುತ್ತೇವೆ. ಕೌಶಲ್ಯ ತರಬೇತಿಗಳು ನೀಡುವುದಲ್ಲದೆ ಅವರುಗಳ ಪುನರ್ವಸತಿಗೂ ಸಹ ಎಲ್ಲ ಕ್ರಮಗಳನ್ನು ಸಹಾನುಭೂತಿಯಿಂದ ಹಾಗೂ ಆದ್ಯತೆ ಮೇರೆಗೆ ಪರಿಗಣಿಸಲು ಕ್ರಮವಹಿಸಲಾಗುವುದು. ಅವರ ಮೇಲಿನ ಮೊಕದ್ದಮೆ / ಪ್ರಕರಣಗಳನ್ನು ತ್ವರಿತವಾಗಿ ಇತ್ಯರ್ಥಗೊಳಿಸಲು ಸರ್ಕಾರದಿಂದ ಕ್ರಮ ಕೈಗೊಳ್ಳಲಾಗುವುದೆಂದು ಭರವಸೆ ಹಾಗೂ ಅವರಿಗೆ ಕಾನೂನಿನ ನೆರವು ಸಹ ನೀಡಲಾಗುವುದು ಎಂದು ಸರ್ಕಾರ ಹೇಳಿದೆ.

ಈಗಾಗಲೇ ಶರಣಾಗತರಾದ ನಕ್ಸಲೀಯರ ಅಗತ್ಯಗಳನ್ನು

ಮೊದಲನೇ ಪುಟದಿಂದ...

ಸಹ ಗುರುತಿಸಿ ಅವರಿಗೂ ಸಹ ಪುನರ್ವಸತಿ ಕಲ್ಪಿಸುವ ಪ್ರಕ್ರಿಯೆಯನ್ನು ಮಾಡಲಾಗುತ್ತಿದೆ. ಅದೇ ಸಂದರ್ಭದಲ್ಲಿ ಕಾನೂನನ್ನು ಕೈಗೆತ್ತಿಕೊಳ್ಳುವ ಮತ್ತು ಹಿಂಸಾತ್ಮಕ ಚಟುವಟಿಕೆಗಳಲ್ಲಿ ತೊಡಗುವ ಯಾರೇ ಆದರೂ ಅವರ ವಿರುದ್ಧ ಕಠಿಣವಾದ ಕಾನೂನು ಕ್ರಮವನ್ನು ನಮ್ಮ ಸರ್ಕಾರವು ತೆಗೆದುಕೊಳ್ಳಲಿದೆ ಎಂದು ಸಿಎಂ ತಿಳಿಸಿದ್ದಾರೆ.

ಸ್ಪೆಡೆಕ್ಸ್ ಉಡಾವಣೆ ಯಶಸ್ವಿ

ಎರಡು ಉಪಗ್ರಹಗಳನ್ನು ಜೋಡಿಸುವ ಹಾಗೂ ಬೇರ್ಪಡಿಸುವ ಪ್ರಯೋಗದಲ್ಲಿ ಇಲ್ಲಿಯವರೆಗೆ ಅಮೆರಿಕ, ರಷ್ಯಾ ಮತ್ತು ಚೀನಾ ಯಶಸ್ಸು ಕಂಡಿದೆ.

ಈ ಪ್ರಯೋಗದ ಭಾಗವಾಗಿ ಎಸ್‌ಡಿಎಕ್ಸ್01 ಮತ್ತು ಎಸ್‌ಡಿಎಕ್ಸ್02 ಹೆಸರಿನ ಎರಡು ಉಪಗ್ರಹಗಳನ್ನು ಹೊತ್ತ ಪೋಲಾರ್ ಸ್ಯಾಟಲೈಟ್ ಲಾಂಚ್ ವೆಹಿಕಲ್ ರಾಕೆಟ್ ಇಂದು ಉಡಾವಣೆ ಮಾಡಲಾಗಿದೆ. ಭೂಮಿಯಿಂದ 476 ಕಿ.ಮೀ ದೂರದ ಕಕ್ಷೆಗೆ ಉಪಗ್ರಹಗಳನ್ನು ರಾಕೆಟ್ ಯಶಸ್ವಿಯಾಗಿ ಸೇರಿಸಿದ ಬಳಿಕ ಜನವರಿ ಮೊದಲ ವಾರದಲ್ಲಿ ಇಸ್ರೋ ಡಾಕಿಂಗ್ ಪ್ರಯೋಗ ನಡೆಯಲಿದೆ.

ಏನಿದು ಪ್ರಯೋಗ?: ಈ ಎರಡೂ ಉಪಗ್ರಹಗಳು ತನ್ನಲ್ಲಿರುವ ಸೆನ್ಸರ್, ವ್ಯವಸ್ಥೆಯನ್ನು ಬಳಸಿ ಒಂದಕ್ಕೊಂದು ಜೋಡಣೆ ಆಗುವಂತೆ ಮಾಡುವುದು. ನಂತರ ಪರಸ್ಪರ ಬೇರೆಯಾಗುವಂತೆ ಮಾಡಲು ಇಸ್ರೋ ಈ ಪ್ರಯೋಗ ನಡೆಸಲಿದೆ. ಈ ಕಾರಣಕ್ಕೆ ಸ್ಪೇಸ್ ಡಾಕಿಂಗ್ ಎಕ್ಸ್‌ಪರಿಮೆಂಟ್' (ಸ್ಪೆಡೆಕ್ಸ್) ಎಂಬ ಹೆಸರನ್ನು ಇಡಲಾಗಿದೆ.

ಯಾಕೆ ಇಷ್ಟೊಂದು ಮಹತ್ವ?: ಮಾನವಸಹಿತ ಅಂತರಿಕ್ಷಯಾನ, ಚಂದ್ರನ ಅಂಗಳಕ್ಕೆ ಮನುಷ್ಯರನ್ನು ಕಳುಹಿಸಿ, ವಾಪಸ್ ಕರೆತರಲು ಇಸ್ರೋ ಈಗಾಗಲೇ ಯೋಜನೆ ರೂಪಿಸಿದೆ. ಅಂತಾರಾಷ್ಟ್ರೀಯ ಬಾಹ್ಯಾಕಾಶ ನಿಲ್ದಾಣದಂತೆ ಇಸ್ರೋ ತನ್ನದೇ ಆದ ಸ್ವದೇಶಿ 'ಭಾರತೀಯ ಅಂತರಿಕ್ಷ ನಿಲ್ದಾಣ' ಸ್ಥಾಪಿಸಲು ಸಿದ್ಧತೆ ಆರಂಭಿಸಿದೆ. ಆ ನಿಲ್ದಾಣಕ್ಕೆ ಗಗನಯಾತ್ರಿಗಳು, ಉಪಕರಣಗಳನ್ನು ಕಳುಹಿಸಲು ಡಾಕಿಂಗ್, ಅನ್‌ಡಾಕಿಂಗ್ ತಂತ್ರಜ್ಞಾನ ತಿಳಿದಿರಬೇಕು.

ಇಡ್ಲಿ ಹಿಟ್ಟು

ಹಾಲು ಮೊಸರಿನಂತೆ ನಂದಿನಿ ದೋಸೆ ಇಡ್ಲಿ, ಹಿಟ್ಟು ಕೂಡ ಜನರ ಫೇವರಿಟ್ ಆಗುತ್ತಿದೆ. ಬೆಂಗಳೂರಿನಲ್ಲಿ ಭರ್ಜರಿ ರೆಸ್ಪಾನ್ಸ್ ಸಿಗುತ್ತಿರುವುದರಿಂದ ಬೇರೆ ಜಿಲ್ಲೆಗಳಿಗೂ ಶೀಘ್ರದಲ್ಲಿಯೇ ವಿಸ್ತರಿಸಲು ಕೆಎಂಎಫ್ ನಿರ್ಧರಿಸಿದೆ.

ದೇವರೆಲ್ಲ ಕಸಕ್ಕೆ ಸಮಾನ!

ಗಣಪತಿ ಬದಲಾಗಿ ಅಂಬೇಡ್ಕರ್ ಮೂರ್ತಿ ಕೂರಿಸುವಂತೆ ಸೂಚನೆ ನೀಡಿದ್ದೆ ಅಂತ ಸ್ವಾಮಿ ಹೇಳಿದ್ರು.

ತೀರ್ಥ ಕ್ಷೇತ್ರಕ್ಕೆ ಹೋಗಬೇಡಿ, ಬಡವರಿಗೆ ದಾನ ಮಾಡಿ: ಯಾರೂ ತೀರ್ಥ ಕ್ಷೇತ್ರಗಳಿಗೆ ಪ್ರವಾಸಕ್ಕೆ ಹೋಗಬೇಡಿ, ಬದಲಾಗಿ ಅದೇ ಹಣವನ್ನು ಬಡವರಿಗೆ ದಾನ ಮಾಡಿ ಅಂತ ಸ್ವಾಮಿ ಸಲಹೆ ನೀಡಿದ್ದಾರೆ. ದಯಮಾಡಿ ದೇವಸ್ಥಾನಕ್ಕೆ ಯಾರೂ ಹೋಗಬೇಡಿ ಅಂತ ಎಂದು ವಿರಕ್ತಮಠದ ವೀರತಿಶಾನಂದ ಸ್ವಾಮಿ ಮನವಿ ಮಾಡಿದ್ರು.

ಅಮಿತ್ ಶಾ ವಿರುದ್ಧ ಸ್ವಾಮೀಜಿ ಕಿಡಿ: ಇನ್ನು ಕೇಂದ್ರ ಗೃಹಸಚಿವ ಅಮಿತ್ ಶಾ ವಿರುದ್ಧ ವಿರತೀಶಾನಂದ ಸ್ವಾಮಿ ಕಿಡಿಕಾರಿದ್ರು. ಕೇಂದ್ರ ಗೃಹ ಸಚಿವ ಅಮಿತ್ ಶಾ ಹೇಳಿಕೆಯಿಂದ ನೋವಾಗಿದೆ. ಅಂಬೇಡ್ಕರ್ ಅನ್ನೋದು ಒಂದು ಫ್ಯಾಷನ್ ಆಗಿದೆ ಎಂದಿದ್ದಾರೆ. ಇದು ಆವೇಶದಲ್ಲಿ ಮಾತನಾಡಿದ್ದಲ್ಲ ಅಂತ ಆರೋಪಿಸಿದ್ರು. ಇದು ಕ್ಷಮೆ ಮಾಡುವಂತಹ ಮಾತಲ್ಲ ಅಂತ ಕಿಡಿಕಾರಿದ್ರು.

ಅಂಬೇಡ್ಕರ್ ನಮಗೆ ಪರಮಾತ್ಮ ಇದ್ದಂಗೆ. ಅಮಿತ್ ಶಾ ನೀಡಿರುವ ಹೇಳಿಕೆ ಒಪ್ಪುವಂತದಲ್ಲ ಅಂತ ವಿರತೀಶಾನಂದ ಸ್ವಾಮಿ ಹೇಳಿದ್ರು. ಬಿಜೆಪಿ ನಾಯಕರು ಒಬ್ಬೊಬ್ಬರಾಗಿ ಈ ರೀತಿ ಮಾತನಾಡುತ್ತಿದ್ದಾರೆ ಅಂತ ಆರೋಪಿಸಿದ್ರು. ಭಾರತದ ಸಂವಿಧಾನ ನಮ್ಮ ಧರ್ಮಗ್ರಂಥ. ಅಂಬೇಡ್ಕರ್ ಅನ್ನೋದೇ ನಮ್ಮ ಮಂತ್ರ, ನಾವು ಅದನ್ನ ಫ್ಯಾಷನ್ ಆಗಿ ಹೇಳಿದ್ದಲ್ಲ ಅಂತ ಸ್ವಾಮಿ ಹೇಳಿದ್ರು.

ಹೈಕಮಾಂಡ್ ಬುಲಾವ್!

3 ದಿನ ದೆಹಲಿಯಲ್ಲೇ ಸಚಿವರ ವಾಸ್ತವ್ಯ: ಪ್ರರಣದ ಬಗ್ಗೆ ತಮ್ಮ ಪುತ್ರ ಪ್ರಿಯಾಂಕ್ ಖರ್ಗೆಯಿಂದ ಮಲ್ಲಿಕಾರ್ಜುನ್ ಖರ್ಗೆ ಮಾಹಿತಿ ಪಡೆಯಲಿದ್ದಾರೆ. ನಾಳೆ ದೆಹಲಿಗೆ ತೆರಳಲಿರುವ ಪ್ರಿಯಾಂಕ್ ಖರ್ಗೆ, ನಾಳೆಯಿಂದ ಮೂರು ದಿನ ದೆಹಲಿಯಲ್ಲೇ ವಾಸ್ತವ್ಯ ಹೂಡಲಿದ್ದಾರೆ.

ಇನ್ನು ದೆಹಲಿ ಭೇಟಿ ಸಂದರ್ಭದಲ್ಲಿ ಕಾಂಗ್ರೆಸ್ ರಾಷ್ಟ್ರೀಯ ನಾಯಕರನ್ನು ಪ್ರಿಯಾಂಕ್ ಖರ್ಗೆ ಭೇಟಿ ಮಾಡಲಿದ್ದಾರೆ. ಕರ್ನಾಟಕ ರಾಜ್ಯ ಕಾಂಗ್ರೆಸ್ ಉಸ್ತುವಾರಿ ರಣ್ದೀಪ್ ಸಿಂಗ್ ಸುರ್ಜೆವಾಲ, ಕೆಸಿ ವೇಣುಗೋಪಾಲ್ ಸೇರಿ ಹಲವು ಪ್ರಮುಖ ನಾಯಕರನ್ನು ಪ್ರಿಯಾಂಕ್ ಖರ್ಗೆ ಭೇಟಿ ಮಾಡಲಿದ್ದಾರೆ. ಈ ವೇಳೆ ಸಚಿನ್ ಆತ್ಮಹತ್ಯೆ ಪ್ರಕರಣದ ಬಗ್ಗೆ ವಿವರಣೆ ನೀಡಲಿದ್ದಾರೆ ಅಂತ ಮೂಲಗಳು ತಿಳಿಸಿವೆ.

ಪರಿಹಾರ ಬೇಡ, ಸಿಬಿಐ ತನಿಖೆ ಬೇಕು: ನಮಗೆ ಪರಿಹಾರದ ಹಣ ಬೇಡ, ನ್ಯಾಯಬೇಕು, ಸಿಬಿಐ ತನಿಖೆ ನಡೆಯಬೇಕು ಅಂತ ಆತ್ಮಹತ್ಯೆಗೆ ಶರಣಾದ ಗುತ್ತಿಗೆದಾರ ಸಚಿನ್ ಪಾಂಚಾಲ್ ಕುಟುಂಬಸ್ಥರು ಆಗ್ರಹಿಸಿದ್ದಾರೆ. ನಿನ್ನೆ ಬಿವೈ ವಿಜಯೇಂದ್ರ ನೇತೃತ್ವದ ಬಿಜೆಪಿ ನಿಯೋಗ ಬೀದರ್‌ನ ಭಾಲ್ಕಿ ತಾಲೂಕಿನ ಕಟ್ಟಿತೂಗಾಂವ್ ಗ್ರಾಮದಲ್ಲಿರುವ ಸಚಿನ್ ಮನೆಗೆ ಭೇಟಿ ನೀಡಿತ್ತು. ಈ ವೇಳೆ ಮಗನನ್ನು ನೆನೆದು ಸಚಿನ್ ಕುಟುಂಬಸ್ಥರು ಕಣ್ಣೀರಿಟ್ಟಿದ್ದಾರೆ.

ನಿನ್ನೆ ಬಿಜೆಪಿ ನಾಯಕರು ನೀಡಿದ 5 ಲಕ್ಷ ರೂಪಾಯಿ ಪರಿಹಾರವನ್ನು ಸಚಿನ್ ಕುಟುಂಬಸ್ಥರು ತಿರಸ್ಕರಿಸಿದ್ರು. 4-5 ಬಾರಿ ಹಣ ನೀಡಲು ಮುಂದಾದ್ರೂ ತಿರಸ್ಕರಿಸಿದ ಕುಟುಂಬಸ್ಥರು, ನಮ್ಮ ಮಗನಿಗೆ ನ್ಯಾಯ ಕೊಡಿಸಿ ಸಾಕು, ಸಿಬಿಐ ತನಿಖೆ ನಡೆಯಬೇಕು ಅಂತ ಆಗ್ರಹಿಸಿದ್ರು.

ಶ್ರೀಮಂತ ಸಿಎಂ!

2023ರ ಚುನಾವಣೆಯಲ್ಲಿ ಎಷ್ಟಿತ್ತು ಸಿದ್ದರಾಮಯ್ಯ ಆಸ್ತಿ: ಕರ್ನಾಟಕದಲ್ಲಿ ಕಳೆದ ಬಾರಿ ಅಂದರೆ 2023ರ ವಿಧಾನಸಭಾ ಚುನಾವಣೆಯಲ್ಲಿ ಸಿದ್ದರಾಮಯ್ಯ ತಮ್ಮ ಆಸ್ತಿ ವಿವರ ಘೋಷಿಸಿದ್ದರು. ಮೈಸೂರಿನ ವರುಣ ವಿಧಾನಸಭಾ ಕ್ಷೇತ್ರದಿಂದ ಸ್ಪರ್ಧಿಸಿದ್ದ ಸಿದ್ದರಾಮಯ್ಯ, 50.77 ಕೋಟಿ ರೂಪಾಯಿ ಮೌಲ್ಯದ ಆಸ್ತಿ ಹೊಂದಿರುವುದಾಗಿ ಘೋಷಿಸಿದ್ದರು. 21.35 ಕೋಟಿ ರೂ. ಚರಾಸ್ತಿ, 29.42 ಕೋಟಿ ಅಂತ ಸಿದ್ದರಾಮಯ್ಯ ಘೋಷಿಸಿಕೊಂಡಿದ್ದರು.

2018ರಲ್ಲಿ 6ನೇ ಸ್ಥಾನದಲ್ಲಿದ್ದ ಸಿದ್ದರಾಮಯ್ಯ

ಇನ್ನು 2018ರಲ್ಲೂ ಅಸೋಸಿಯೇಷನ್ ಆಫ್ ಡೆಮಾಕ್ರಟಿಕ್ ರಿಫಾರ್ಮ್ಸ್ ದೇಶದ ಶ್ರೀಮಂತ ಸಿಎಂಗಳ ಪಟ್ಟಿ ರಿಲೀಸ್ ಮಾಡಿತ್ತು. ಆಗ ಸಿದ್ದರಾಮಯ್ಯ ಅವರು 6ನೇ ಸ್ಥಾನದಲ್ಲಿ ಇದ್ದರು. ಆಗ ಅವರ ಆಸ್ತಿ 13.61 ಕೋಟಿ ರೂಪಾಯಿ ಆಗಿತ್ತು.

ಸಿದ್ದರಾಮಯ್ಯ ಪತ್ನಿ ಪಾರ್ವತಿ ಆಸ್ತಿ ಎಷ್ಟು?

2023ರ ಚುನಾವಣಾ ಅಫಿಡವಿಟ್‌ನಲ್ಲಿ ನಿಯಮದ ಪ್ರಕಾರ ಸಿದ್ದರಾಮಯ್ಯ ಅವರ ಪತ್ನಿ ಪಾರ್ವತಿ ಸಿದ್ದರಾಮಯ್ಯನವರ ಆಸ್ತಿಯನ್ನೂ ಘೋಷಿಸಿದ್ದಾರೆ. ಪತ್ನಿ ಪಾರ್ವತಿ ಬಳಿ 11.26 ಕೋಟಿ ರೂಪಾಯಿ ಸ್ಥಿರಾಸ್ತಿ, ಅವಿಭಕ್ತ ಕುಟುಂಬದ ಸ್ಥಿರಾಸ್ತಿ 47.3 ಲಕ್ಷ ರೂಪಾಯಿ ಇತ್ತು. ಸಿದ್ದರಾಮಯ್ಯನವರ ಬಳಿ 9.43 ಕೋಟಿ ರೂಪಾಯಿ ಚರಾಸ್ಥಿ, ಪತ್ನಿ ಪಾರ್ವತಿ ಬಳಿ 20.85 ಕೋಟಿ ರೂಪಾಯಿ ಚರಾಸ್ಥಿ ಹಾಗೂ ತಮ್ಮ ಅವಿಭಕ್ತ ಕುಟುಂಬದ ಚರಾಸ್ಥಿ ಆಸ್ತಿ 32 ಲಕ್ಷ ರೂಪಾಯಿ ಇದೆ ಅಂತ ಘೋಷಿಸಿಕೊಂಡಿದ್ದರು.

ಮಗು

ವರ್ಷದ ತಮ್ಮನ್ನೂ ಓಡಿಬಂದಿದ್ದಾನೆ. ಇದಾದ ನಂತರ ಮಗು ನೀರಿನ ಬಳಿ ಹೋಗಿ ಅದರಲ್ಲಿ ಮುಳುಗಿದೆ. ಆಶ್ಚರ್ಯದ ಸಂಗತಿಯೆಂದರೆ, ಹುಡುಗಿ ತನ್ನ ಸ್ಥಳದಲ್ಲಿ ನಿಂತು ತನ್ನ ಸಹೋದರ ಮುಳುಗುವುದನ್ನು ನೋಡುತ್ತಲೇ ಇರುತ್ತಾಳೆ. ಈ ಗಂಭೀರ ಅಪಘಾತವನ್ನು ಆಕೆಗೆ ಏನಾಯಿತು ತಿಳಿದಿರಲಿಲ್ಲ ಎಂದು ತೋರುತ್ತದೆ.

ವೈರಲ್ ಆಗಿರುವ ಸಿಸಿಟಿವಿ ದೃಶ್ಯಾವಳಿಗಳನ್ನು ನೋಡಿದ ನೆಟ್ಟಿಗರು ಮಗುವಿನ ಪೋಷಕರ ಮೇಲೆ ಕೋಪಗೊಂಡಿದ್ದಾರೆ. ಅನೇಕ ಬಳಕೆದಾರರು ಈ ಅಪಘಾತಕ್ಕೆ ಮಗುವಿನ ಪೋಷಕರನ್ನು ದೂಷಿಸಿದ್ದಾರೆ. tatak_sinta_cell ಎಂಬ ಇನ್ಸ್ಟಾಗ್ರಾಮ್ ಖಾತೆಯಲ್ಲಿ ಡಿ. 25ರಂದು ವಿಡಿಯೋ ಹಂಚಿಕೊಳ್ಳಲಾಗಿದೆ. ವಿಡಿಯೋ ಈಗಾಗಲೇ ಲಕ್ಷಾಂತರ ವೀಕ್ಷಣೆಯನ್ನು ಪಡೆದುಕೊಂಡಿದೆ.

ಸಾವು

ಮಾಲಾಧಾರಿಗೆ ಚಿಕಿತ್ಸೆ ಮುಂದುವರಿದಿದೆ.

ಹುಬ್ಬಳ್ಳಿಯ ಅಚ್ಚವ್ವನ ಕಾಲೋನಿಯ ಅಯ್ಯಪ್ಪನ ಸನ್ನಿಧಿಯಲ್ಲಿ ಸಂಭವಿಸಿದ್ದ ಭೀಕರ ಸಿಲಿಂಡರ್ ಸ್ಫೋಟ ಎಲ್ಲರನ್ನೂ ಬೆಚ್ಚಿಬೀಳಿಸಿತ್ತು. 9 ಮಂದಿ ಅಯ್ಯಪ್ಪ ಮಾಲಾಧಾರಿಗಳು ಬೆಂಕಿಯಲ್ಲಿ ಬೆಂದು ಕಿಮ್ಸ್ ಆಸ್ಪತ್ರೆ ಸೇರಿದ್ದರು. ತಜ್ಞ ವೈದ್ಯರಿಂದ ಚಿಕಿತ್ಸೆ ಕೊಡಿಸಿದರೂ ಗಾಯಾಳುಗಳನ್ನು ಉಳಿಸಿಕೊಳ್ಳಲು ಆಗುತ್ತಿಲ್ಲ. ಸಾವಿನ ಸರಣಿ ಮುಂದುವರಿದಿದ್ದು ಸೋಮವಾರ ರಾತ್ರಿ ರಾಮನಗರ ನಿವಾಸಿ 26 ವರ್ಷದ ತೇಜಸ್ವರ್ ಸಾತರೆ ಉಸಿರು ಚೆಲ್ಲಿದ್ದಾರೆ. ಮೃತ ತೇಸಜ್ವರ್ 3 ವರ್ಷದಿಂದ ಅಯ್ಯಪ್ಪ ಸ್ವಾಮಿ ಮಾಲೆ ಹಾಕುತ್ತಿದ್ದರು ಎನ್ನಲಾಗಿದೆ. ಅಯ್ಯಪ್ಪನ ಆಶೀರ್ವಾದದಿಂದ ಮಗ ಬದುಕಿ ಬರಬಹುದು ಎಂದುಕೊಂಡಿದ್ದ ಕುಟುಂಬಕ್ಕೆ ಸಾವಿನ ಸುದ್ದಿಯಿಂದ ಆಕಾಶಾವೇ ತಲೆ ಮೇಲೆ ಕಳಚಿ ಬಿದ್ದಂತಾಗಿದೆ. ಡಿಸೆಂಬರ್ 22 ರಿಂದ ಕಿಮ್ಸ್ ಆಸ್ಪತ್ರೆಯಲ್ಲಿ ತೇಜಸ್ವರ್ ಗೆ ತೀವ್ರ ನಿಗಾ ಘಟಕದಲ್ಲಿ ಚಿಕಿತ್ಸೆ ನೀಡಲಾಗುತ್ತಿತ್ತು. ಸಾವಿನ ಸುದ್ದಿ ತಿಳಿಯುತ್ತಿದ್ದಂತೆಯೇ ಕಿಮ್ಸ್ ಆಸ್ಪತ್ರೆ ಬಳಿ ಪೋಷಕರ ಆಕ್ರಂದನ ಮುಗಿಲು ಮುಟ್ಟಿತ್ತು.

ಗಂಭೀರವಾಗಿ ಗಾಯಗೊಂಡಿರುವ 9 ಜನ ಮಾಲಾಧಾರಿಗಳ ಪೈಕಿ ಇದೀಗ ಒಬ್ಬ ಗಾಯಾಳು ಮಾತ್ರ ಬದುಕುಳಿದಿದ್ದಾರೆ. ಅವರಿಗೆ ಚಿಕಿತ್ಸೆ ಮುಂದುವರಿದಿದೆ. ಬೆಂಕಿಯಲ್ಲಿ ಬೆಂದ ಮಾಲಾಧಾರಿಗಳು ದಿನಕ್ಕೊಬ್ಬರಂತೆ ಪ್ರಾಣ ಬಿಡುತ್ತಿದ್ದು, ಇದೀಗ 8 ಕುಟುಂಬಗಳು ಕಣ್ಣೀರಿನಲ್ಲಿ ಕೈತೊಳೆಯುವಂತಾಗಿದೆ.

ಕರ್ನಾಟಕದೆಲ್ಲೆಡೆ ಚುಮು ಚುಮು ಚಳಿ

ಬೆಂಗಳೂರು: ಕರ್ನಾಟಕದಾದ್ಯಂತ ಮಳೆ ಕಡಿಮೆಯಾಗಿ ಚುಮುಚುಮು ಚಳಿ ಶುರುವಾಗಿದೆ. ಗದಗ ಹಾಗೂ ಬೀದರ್‌ನಲ್ಲಿ 14.4 ಡಿಗ್ರಿ ಸೆಲ್ಸಿಯಸ್ ಅತ್ಯಂತ ಕನಿಷ್ಠ ಉಷ್ಣಾಂಶ ದಾಖಲಾಗಿದೆ. ಬೆಂಗಳೂರಿನ ಎಚ್‌ಎಎಲ್‌ನಲ್ಲಿ 28.0 ಡಿಗ್ರಿ ಸೆಲ್ಸಿಯಸ್ ಗರಿಷ್ಠ ಉಷ್ಣಾಂಶ, 17.2 ಡಿಗ್ರಿ ಸೆಲ್ಸಿಯಸ್ ಕನಿಷ್ಠ ಉಷ್ಣಾಂಶ, ನಗರದಲ್ಲಿ 28.2 ಡಿಗ್ರಿ ಸೆಲ್ಸಿಯಸ್ ಗರಿಷ್ಠ ಉಷ್ಣಾಂಶ, 17.8 ಡಿಗ್ರಿ ಸೆಲ್ಸಿಯಸ್ ಕನಿಷ್ಠ ಉಷ್ಣಾಂಶ, ಕೆಐಎಎಲ್‌ನಲ್ಲಿ 28.6 ಡಿಗ್ರಿ ಸೆಲ್ಸಿಯಸ್ ಗರಿಷ್ಠ ಉಷ್ಣಾಂಶ, 18.8 ಡಿಗ್ರಿ ಸೆಲ್ಸಿಯಸ್ ಕನಿಷ್ಠ ಉಷ್ಣಾಂಶ, ಜಿಕೆವಿಕೆಯಲ್ಲಿ 27.4 ಡಿಗ್ರಿ ಸೆಲ್ಸಿಯಸ್ ಗರಿಷ್ಠ ಉಷ್ಣಾಂಶ, 17.0 ಡಿಗ್ರಿ ಸೆಲ್ಸಿಯಸ್ ಕನಿಷ್ಠ ಉಷ್ಣಾಂಶ ದಾಖಲಾಗಿದೆ.

ಹೊನ್ನಾವರದಲ್ಲಿ 34.4 ಡಿಗ್ರಿ ಸೆಲ್ಸಿಯಸ್ ಗರಿಷ್ಠ ಉಷ್ಣಾಂಶ, 21.5 ಡಿಗ್ರಿ ಸೆಲ್ಸಿಯಸ್ ಕನಿಷ್ಠ ಉಷ್ಣಾಂಶ, ಕಾರವಾರದಲ್ಲಿ 36.6 ಡಿಗ್ರಿ ಸೆಲ್ಸಿಯಸ್ ಗರಿಷ್ಠ ಉಷ್ಣಾಂಶ, 21.5 ಡಿಗ್ರಿ ಸೆಲ್ಸಿಯಸ್ ಕನಿಷ್ಠ ಉಷ್ಣಾಂಶ, ಪಣಂಬೂರಿನಲ್ಲಿ 34.9 ಡಿಗ್ರಿ ಸೆಲ್ಸಿಯಸ್ ಗರಿಷ್ಠ ಉಷ್ಣಾಂಶ, 22.7 ಡಿಗ್ರಿ ಸೆಲ್ಸಿಯಸ್ ಕನಿಷ್ಠ ಉಷ್ಣಾಂಶ ದಾಖಲಾಗಿದೆ. ಬೀದರ್‌ನಲ್ಲಿ 22.7 ಡಿಗ್ರಿ ಸೆಲ್ಸಿಯಸ್ ಗರಿಷ್ಠ ಉಷ್ಣಾಂಶ, 14.4 ಡಿಗ್ರಿ ಸೆಲ್ಸಿಯಸ್ ಕನಿಷ್ಠ ಉಷ್ಣಾಂಶ, ವಿಜಯಪುರದಲ್ಲಿ 30.5 ಡಿಗ್ರಿ ಸೆಲ್ಸಿಯಸ್ ಗರಿಷ್ಠ ಉಷ್ಣಾಂಶ, 14.5 ಡಿಗ್ರಿ ಸೆಲ್ಸಿಯಸ್ ಕನಿಷ್ಠ ಉಷ್ಣಾಂಶ, ಬಾಗಲಕೋಟೆಯಲ್ಲಿ 32.2 ಡಿಗ್ರಿ ಸೆಲ್ಸಿಯಸ್ ಗರಿಷ್ಠ ಉಷ್ಣಾಂಶ, 13.5 ಡಿಗ್ರಿ ಸೆಲ್ಸಿಯಸ್ ಕನಿಷ್ಠ ಉಷ್ಣಾಂಶ ದಾಖಲಾಗಿದೆ.

ಧಾರವಾಡದಲ್ಲಿ 29.2 ಡಿಗ್ರಿ ಸೆಲ್ಸಿಯಸ್ ಗರಿಷ್ಠ ಉಷ್ಣಾಂಶ, 14.5 ಡಿಗ್ರಿ ಸೆಲ್ಸಿಯಸ್ ಕನಿಷ್ಠ ಉಷ್ಣಾಂಶ, ಗದಗದಲ್ಲಿ 30.7 ಡಿಗ್ರಿ ಸೆಲ್ಸಿಯಸ್ ಗರಿಷ್ಠ ಉಷ್ಣಾಂಶ, 14.4 ಡಿಗ್ರಿ ಸೆಲ್ಸಿಯಸ್ ಕನಿಷ್ಠ ಉಷ್ಣಾಂಶ, ಕಲಬುರಗಿಯಲ್ಲಿ 33.6 ಡಿಗ್ರಿ ಸೆಲ್ಸಿಯಸ್ ಗರಿಷ್ಠ ಉಷ್ಣಾಂಶ, 19.2 ಡಿಗ್ರಿ ಸೆಲ್ಸಿಯಸ್ ಕನಿಷ್ಠ ಉಷ್ಣಾಂಶ, ಹಾವೇರಿಯಲ್ಲಿ 31.0 ಡಿಗ್ರಿ ಸೆಲ್ಸಿಯಸ್ ಗರಿಷ್ಠ ಉಷ್ಣಾಂಶ, 15.2 ಡಿಗ್ರಿ ಸೆಲ್ಸಿಯಸ್ ಕನಿಷ್ಠ ಉಷ್ಣಾಂಶ ದಾಖಲಾಗಿದೆ.

ವಿಜಯನಗರ, ತುಮಕೂರು, ಶಿವಮೊಗ್ಗ, ರಾಮನಗರ, ಮೈಸೂರು, ಮಂಡ್ಯ, ಕೋಲಾರ, ಕೊಡಗು, ಹಾಸನ, ದಾವಣಗೆರೆ, ಚಿತ್ರದುರ್ಗ, ಚಿಕ್ಕಮಗಳೂರು, ಚಿಕ್ಕಬಳ್ಳಾಪುರ, ಚಾಮರಾಜನಗರ, ಬೆಂಗಳೂರು ಗ್ರಾಮಾಂತರ, ಬೆಂಗಳೂರು ನಗರದಲ್ಲಿ ಚಳಿ ಇದೆ.

ಯಾದಗಿರಿ, ಕೊಪ್ಪಳ, ರಾಯಚೂರು, ಕಲಬುರಗಿ, ಹಾವೇರಿ, ಗದಗ, ಧಾರವಾಡ, ಬೀದರ್, ಬೆಳಗಾವಿ, ಬಾಗಲಕೋಟೆ, ಉತ್ತರ ಕನ್ನಡ, ದಕ್ಷಿಣ ಕನ್ನಡ, ಉಡುಪಿಯಲ್ಲಿ ಚಳಿಯ ವಾತಾವರಣವಿದೆ.

ರೈತರು, ಸರ್ಕಾರದ ನಡುವೆ ಕೊಂಡಿಯಾಗಿದ್ದೇವೆ: ವಡ್ಡರಹಳ್ಳಿ ರಾಜಣ್ಣ

ಚನ್ನಪಟ್ಟಣ: ರೈತರ ಅನುಕೂಲಕ್ಕಾಗಿ ಸರ್ಕಾರಗಳು ನೀಡುವ ಯೋಜನೆಗಳನ್ನು ತಲುಪಿಸುವಲ್ಲಿ ನಾವು ಕೊಂಡಿಯಾಗಿ ಕೆಲಸ ಮಾಡುತ್ತಿದ್ದು ನಾವು ಎಲ್ಲರನ್ನು ವಿಶ್ವಾಸದಿಂದ ಕಾಣಬೇಕು ಎಂದು ವಿದ್ಯುತ್ ಲೇಬರ್ ಕಂಟ್ರಾಕ್ಟರ್ (ಎಲ್‌ಸಿ) ಸಂಘದ ಅಧ್ಯಕ್ಷರಾದ ವಡ್ಡರಹಳ್ಳಿ ರಾಜಣ್ಣ ಕಿವಿ ಮಾತು ಹೇಳಿದರು.

ಪಟ್ಟಣದ ಗುರುಕೃಪ ಕಾಂಪ್ಲೆಕ್ಸ್‌ನಲ್ಲಿ ಭಾನುವಾರ ಆಯೋಜಿಸಿದ್ದ ಕರ್ನಾಟಕ ರಾಜ್ಯ ಅನುಮತಿ ಪಡೆದ ಗುತ್ತಿಗೆದಾರರ ತಾಲೂಕು ಸಂಘದ 2023-24 ನೇ ಸಾಲಿನ ಸರ್ವ ಸದಸ್ಯರ ವಾರ್ಷಿಕ ಮಹಾಸಭೆಯಲ್ಲಿ ಅವರು ಮಾತನಾಡಿ, ನಾವು ರೈತರು ಹಾಗೂ ಸರ್ಕಾರದ ನಡುವೆ ಕೊಂಡಿಯಾಗಿದ್ದು, ಸರ್ಕಾರದ ಯೋಜನೆಗಳನ್ನು ಇಲಾಖೆಯ ಮೂಲಕ ನೇರವಾಗಿ ರೈತರಿಗೆ ತಲುಪಿಸುವ ನಿಟ್ಟಿನಲ್ಲಿ ರೈತರಿಗೆ ಅನುಕೂಲ ಆಗಲು ಶ್ರಮಿಸುತ್ತಿದ್ದೇವೆ. ಈ ನಿಟ್ಟಿನಲ್ಲಿ ಎಲ್ಲರ ಜೊತೆ ಸಮನ್ವಯ ಸಾಧಿಸಿ ಯಾವುದೇ ಸಮಸ್ಯೆಗಳಿಗೆ ಕಾರಣವಾಗದಂತೆ ಕಾಮಗಾರಿ ಮಾಡಲು ಮುಂದಾಗಬೇಕು, ಜೊತೆಗೆ ಕಾಮಗಾರಿಯ ವೇಳೆ ಯಾವುದೇ ಅಹಿತಕರ ಘಟನೆಗಳು ನಡೆದರು ಅದನ್ನು ನ್ಯಾಯಯುತವಾಗಿ ಬಗೆಹರಿಸುವ ನಿಟ್ಟಿನಲ್ಲಿ ಸೂಕ್ತ ಕ್ರಮಕ್ಕೆ ಮುಂದಾಗಬೇಕು, ಜೊತೆಗೆ ಬೆಸ್ಕಾಂ ಅಧಿಕಾರಿಗಳು ಮತ್ತು ರೈತರ ನಡುವೆ ನಮಗೆ ಯಾವುದೇ ಮನಸ್ತಾಪ ಇದ್ದರೂ ಅದನ್ನು ತಾಳ್ಮೆಯಿಂದ ಚರ್ಚೆ ಮಾಡಿ ಪರಿಹರಿಸಿಕೊಳ್ಳಬೇಕು ಎಂದು ಕಿವಿ ಮಾತು ಹೇಳಿದರು. ಸಭೆಯ ಸರ್ವಾಧ್ಯಕ್ಷರಾಗಿದ್ದ ಕರ್ನಾಟಕ ರಾಜ್ಯ ಅನುಮತಿ ಪಡೆದ ಗುತ್ತಿಗೆದಾರರ ಸಂಘದ ಜಿಲ್ಲಾಧ್ಯಕ್ಷ ಕೆ. ವೆಂಕಟೇಶ್‌ಅವರು ಸಂಘದ ಸದಸ್ಯರ ಸಮಸ್ಯೆಗಳನ್ನು ಆಲಿಸಿ ಅವುಗಳಿಗೆ ಸೂಕ್ತ ಪರಿಹಾರ ಕಂಡುಕೊಳ್ಳುವ ಬಗ್ಗೆ ಚರ್ಚೆ ಮಾಡಿದ ಬಳಿಕ ಸುದ್ದಿಗಾರರೊಂದಿಗೆ ಮಾತನಾಡಿದ ಅವರು, ಕರ್ನಾಟಕ ರಾಜ್ಯ ಅನುಮತಿ ಪಡೆದ ಗುತ್ತಿಗೆದಾರರ ಸಂಘದಲ್ಲಿ 60 ಸಾವಿರಕ್ಕೂ ಹೆಚ್ಚು ಗುತ್ತಿಗೆದಾರರಿದ್ದಾರೆ. ವಿದ್ಯುತ್ ಸಂಪರ್ಕದ ಗುತ್ತಿಗೆ ಪಡೆದು ಗುತ್ತಿಗೆದಾರರು ಕಾಮಗಾರಿಯ ವೇಳೆ ಸಾಕಷ್ಟು ಸಮಸ್ಯೆಗಳನ್ನು ಎದುರಿಸುವಂತಾಗಿದೆ. ಈ ಬಗ್ಗೆ ಇಲಾಖೆ ಮತ್ತು ಸರ್ಕಾರದ ಗಮನ ಸೆಳೆದು ಸಮಸ್ಯೆಗಳನ್ನು ಪರಿಹರಿಸಲು ಶ್ರಮಿಸುತ್ತಿರುವುದಾಗಿ ತಿಳಿಸಿದರು.

ಸರ್ಕಾರವು ವಿದ್ಯುತ್ ಗ್ರಾಹಕರು ಹಾಗೂ ಗುತ್ತಿಗೆದಾರರಿಗೆ ಅನುಕೂಲ ಆಗುವ ನಿಟ್ಟಿನಲ್ಲಿ ಹಲವು ಕಾನೂನುಗಳನ್ನು ಜಾರಿ ಮಾಡಿದ್ದಾರೆ. ಇದರಿಂದ ಇಬ್ಬರಿಗೂ ಅನುಕೂಲ ಇದ್ದರೂ ಕೆಲವೆಡೆ ಇದೆ ಸಮಸ್ಯೆ ಆಗಿದೆ ಎನ್ನುವ ಆರೋಪಗಳಿದ್ದು, ಈ ಬಗ್ಗೆ ಅರಿವು ಮೂಡಿಸಲಾಗುತ್ತಿದೆ ಎಂದು ಜಿಲ್ಲಾಧ್ಯಕ್ಷ ವೆಂಕಟೇಶ್ ತಿಳಿಸಿದರು.

ವಿದ್ಯುತ್ ಸಂಪರ್ಕದ ಕಾಮಗಾರಿಯಲ್ಲಿ ಬೆಸ್ಕಾಂ ಕೆಲವರು ಮಾಡುವ ತಪ್ಪುಗಳಿಂದ ಕರ್ಮಿಕರು ವಿದ್ಯುತ್ ಸ್ಪರ್ಷದಿಂದ ಸಾವನ್ನಪ್ಪುವ ಪ್ರಕರಣಗಳಿಂದ ಬಡ ವಿದ್ಯುತ್ ಗುತ್ತಿಗೆದಾರರು ಸಂಕಷ್ಟಕ್ಕೆ ಸಿಲುಕುತ್ತಿದ್ದಾರೆ. ಒಂದೆಡೆ ಕಾರ್ಮಿಕರಿಗೆ ವಿದ್ಯುತ್ ಗುತ್ತಿಗೆದಾರರೆ ಪರಿಹಾರ ನೀಡಿದರೂ ಅಲ್ಲಿ ಮಧ್ಯವರ್ತಿಗಳಿಂದ ಸಮಸ್ಯೆಗಳನ್ನು ಎದುರಿಸಬೇಕಿದ್ದು ಇದರಿಂದ ವಿದ್ಯುತ್ ಗುತ್ತಿಗೆದಾರರಿಗೆ ಹೆಚ್ಚು ಸಮಸ್ಯೆ ಆಗುತ್ತಿದೆ. ಈ ನಿಟ್ಟಿನಲ್ಲಿ ಕಾರ್ಮಿಕರಿಗೆ ವಿಮೆ ಮಾಡಿಸುವ ಬಗ್ಗೆ ಸರ್ಕಾರದ ಗಮನ ಸೆಳೆಯಲಾಗುತ್ತದೆ ಎಂದು ವೆಂಕಟೇಶ್ ತಿಳಿಸಿದರು.

ತಾಲೂಕು ಅಧ್ಯಕ್ಷರಾದ ಈಶ್ವರೇಗೌಡ(ಕುಮಾರ್) ಮಾತನಾಡಿ, ವಿದ್ಯುತ್ ಗ್ರಾಹಕರು ಮತ್ತು ಬೆಸ್ಕಾಂ ನಡುವೆ ಸೇತುವೆ ಆಗಿರುವ ವಿದ್ಯುತ್ ಗುತ್ತಿಗೆದಾರರು ಇಂದು ಸಹಿಗೆ ಮಾತ್ರ ಸೀಮಿತವಾಗಿದ್ದು, ಈ ಬಗ್ಗೆ ಸರ್ಕಾರದ ಗಮನ ಸೆಳೆಯಲಾಗಿದೆ, ಗುತ್ತಿಗೆದಾರರ ಯಾವುದೇ ಸಮಸ್ಯೆಗಳಿದ್ದರೂ ಸಂಘದ ಗಮನಕ್ಕೆ ತಂದರೆ ಈ ಬಗ್ಗೆ ಜಿಲ್ಲಾ ಮತ್ತು ರಾಜ್ಯ ಸಂಘದ ಗಮನ ಸೆಳೆದು ಸರ್ಕಾರದ ಹಂತದಲ್ಲಿ ಈ ಸಮಸ್ಯೆ ಪರಿಹರಿಸುತ್ತೇವೆ ಎಂದು ಭರವಸೆ ನೀಡಿದರು.

ಸರ್ವಸದಸ್ಯರ ಸಭೆಯಲ್ಲಿ ವಿದ್ಯುತ್ ಗುತ್ತಿಗೆದಾರರು ತಮ್ಮ ಸಮಸ್ಯೆಗಳನ್ನು ಹೇಳಿಕೊಂಡರು. ಇದಕ್ಕೆ ಜಿಲ್ಲಾಧ್ಯಕ್ಷರು ಪರಿಹಾರ ಮಾಡುವ ಭರವಸೆ ನೀಡಿದರು.

ಸಭೆಯಲ್ಲಿ ಸಂಘದ ಉಪಾಧ್ಯಕ್ಷರುಗಳಾದ ಹೈದರ್ ಅಲಿಖಾನ್, ಕೆ. ಕರಿಯಪ್ಪ, ಪ್ರಧಾನ ಕಾರ್ಯದರ್ಶಿ ಸಿ.ಎಂ. ಬಸವರಾಜು, ಜಂಟಿ ಕಾರ್ಯದರ್ಶಿ ದಿಲೀಪ್, ಸೇರಿದಂತೆ ಸಂಘದ ಪದಾಧಿಕಾರಿಗಳು ಹಾಗೂ ಸದಸ್ಯರು ಭಾಗವಹಿಸಿದ್ದರು.

ಆಲೇರಿಯಲ್ಲಿ ಜಿಲ್ಲಾ ಮಟ್ಟದ ಜಾನಪದ ಕಾರ್ಯಕ್ರಮ

ಕೋಲಾರ: ಆಲೇರಿಯ ಚೌಡೇಶ್ವರಿ ದೇವಾಲಯದ ಆವರಣದಲ್ಲಿ ಜಾನಪದಗಾಯನ ಮತ್ತು ಭಜನಾ ತಂಡಗಳೊಂದಿಗೆ ಮುಖ್ಯ ಅತಿಥಿಗಳು ದೀಪಬೆಳಗುವ ಮೂಲಕ ಜಿಲ್ಲಾ ಮಟ್ಟದ ಜಾನಪದ ಕಾರ್ಯಕ್ರಮಕ್ಕೆ ಚಾಲನೆ ನೀಡಿದರು .

ಕಾರ್ಯಕ್ರಮ ಉದ್ಘಾಟಿಸಿ ಮಾತನಾಡಿದ ಸುಗಟೂರು ಗ್ರಾಮ ಪಂಚಾಯತಿಯ ಅಧ್ಯಕ್ಷರಾದ ಭೂಪತಿಗೌಡರು ಜಾನಪದಕಲಾವಿದರು ಮತ್ತು ಭಜನಾ ಮಂಡಳಿ ಹಾಗೂ ರಾಷ್ಟ್ರಮಟ್ಟದಕಲಾವಿದರಾದಮುನಿರೆಡ್ಡಿ ರವರ ಅಧ್ಯಕ್ಷತೆಯಲ್ಲಿ ಕಾರ್ಯಕ್ರಮ ನಡೆಯುತ್ತಿರುವುದು ಶ್ಲಾಘನೀಯ. ಜನಪದ ಹಾಡುಗಳು ಮತ್ತು ಪದಗಳು ಮೊದಲು ಬಹುಮಟ್ಟಿಗೆ ಪ್ರಚಲಿತದಲ್ಲಿತ್ತು ಶುಭಕಾರ್ಯಗಳಲ್ಲಿ ,ಹೊಲಗಳಲ್ಲಿ ,ಸ್ನೇಹಿತರು ಸೇರಿದಾಗ ಜನಪದ ಗೀತೆಗಳನ್ನು ಹಾಡುತ್ತಿದ್ದರು ಮತ್ತು ಸಂತೋಷದಿಂದ ಒತ್ತಡ ಮುಕ್ತ ಜೀವನ ನಡೆಸುತ್ತಿದ್ದರು . ಇಂದಿನ ಜೀವನ ಒತ್ತಡದ ಜೀವನವಾಗಿದೆ .ಒತ್ತಡದಿಂದ ಹೊರಬರಲು ಮತ್ತು ಉತ್ತಮ ಜೀವನಕ್ಕಾಗಿ ಆರೋಗ್ಯದ ಧೃಷ್ಠಿಯಿಂದ ಇಂತಹ ಕಾರ್ಯಕ್ರಮಗಳನ್ನು ಮೈಗೂಡಿಸಿಕೊಂಡಾಗ ಸಹಕಾರಿಯಾಗುತ್ತದೆಂದರು. ಕಾರ್ಯಕ್ರಮದ ಅಧ್ಯಕ್ಷತೆ ವಹಿಸಿದ್ದ ಮುನಿರೆಡ್ಡಿಯವರು ಮಾತನಾಡಿ ಮೊದಲು ಜಾನಪದ ಕಾರ್ಯಕ್ರಮ ಅಂಕತಟ್ಟಿ ಗ್ರಾಮದಲ್ಲಿ ನಡೆಯುತ್ತಿತ್ತು .ಇಂದು ಆಲೇರಿಯಲ್ಲಿ ಕಾರ್ಯಕ್ರಮ ನಡೆಯುತ್ತಿದೆ .ಕಾರ್ಯಕ್ರಮದ ರೂವಾರಿಯಾದ ವೆಂಕಟೇಶಪ್ಪನವರು ಮುತುವರ್ಜಿ ವಹಿಸಿ ಸಾಕಷ್ಟು ಕಲಾವಿದರನ್ನು ಕರೆಸಿ ಪ್ರತಿಯೊಬ್ಬರಿಗೂ ಹಾಡಲು ಅವಕಾಶ ಮಾಡಿಕೊಟ್ಟು ಕಾರ್ಯಕ್ರಮವನ್ನು ಯಶಸ್ವಿಗೊಳಿಸಿರುತ್ತಾರೆ. ಅವರಿಗೆ ದೇವರು ಉತ್ತಮ ಆರೋಗ್ಯ ಮತ್ತು ಆಯಸ್ಸು ನೀಡಿ ಇಂತಹ ಅನೇಕ ಕಾರ್ಯಕ್ರಮಗಳು ನಡೆಸುವಂತಾಗಲಿ ಎಂದರು. ಕಲಾಶ್ರೀ ಪ್ರಶಸ್ತಿ ವಿಜೇತರಾದ ರಾಜಕಲ್ಲಹಳ್ಳಿ ಕೃಷ್ಣಪ್ಪ ನವರನ್ನು ಸನ್ಮಾನಿಸಿ ಭಾಗವಹಿಸಿದ ಎಲ್ಲಾ ಜಾನಪದಕಲಾ ತಂಡದವರನ್ನು ಸ್ಮರಣಿಕೆ ನೀಡಿ ಗೌರವಿಸಲಾಯಿತು.

ನೋಂದಾಯಿತ ಸಂಸ್ಥೆಗಳು ಆನ್‌ಲೈನ್‌ನಲ್ಲಿ ಕಡ್ಡಾಯವಾಗಿ ವಂತಿಕೆ ಪಾವತಿಸಲು ಸೂಚನೆ

ಬೆಂಗಳೂರು: ಕರ್ನಾಟಕ ಕಾರ್ಮಿಕ ಕಲ್ಯಾಣ ನಿಧಿ ಕಾಯ್ದೆ 1965ರ ವ್ಯಾಪ್ತಿಯಲ್ಲಿ ಬರುವ ಕಾರ್ಖಾನೆ ಕಾಯ್ದೆ-1948 2(ಡಿ)ರಡಿ ನೋಂದಣಿಯಾಗಿರುವ ಎಲ್ಲಾ ನೋಂದಾಯಿತ ಕಾರ್ಖಾನೆಗಳು, ಪ್ಲಾಂಟೇಶನ್‌ಗಳು. ಕಾರ್ಯಗಾರಗಳು, ಮೋಟಾರು ದೊಡ್ಡ ಬಾಡಿಗೆ ಬಸ್ ಸೇವೆ, ವಿದ್ಯುತ್ತನ್ನು ಉಪಯೋಗಿಸಿ 10 ಕ್ಕಿಂತ ಹೆಚ್ಚು ಕಾರ್ಮಿಕರು ಕಾರ್ಯ ನಿರ್ವಹಿಸುವ ಹಾಗೂ ವಿದ್ಯುತ್ ಉಪಯೋಗಿಸದೇ 20 ಕ್ಕಿಂತ ಹೆಚ್ಚು ಕಾರ್ಮಿಕರು ಕೆಲಸ ನಿರ್ವಹಿಸುವ ಎಲ್ಲಾ ಕಾರ್ಖಾನೆಗಳು ಮತ್ತು ಕರ್ನಾಟಕ ಅಂಗಡಿ ಮತ್ತು ವಾಣಿಜ್ಯ ಸಂಸ್ಥೆ ಕಾಯ್ದೆ 1961 ಹಾಗೂ ಕರ್ನಾಟಕ ಸಂಘಗಳ ನೋಂದಣಿ ಕಾಯ್ದೆ-1960 ರ ಅಡಿಯಲ್ಲಿ 50 ಕ್ಕಿಂತ ಹೆಚ್ಚಿನ ಎಲ್ಲಾ ಸಿಬ್ಬಂದಿ ಮತ್ತು ಕಾರ್ಮಿಕರನ್ನು ನೇಮಿಸಿಕೊಂಡು ಕಾರ್ಯನಿರ್ವಹಿಸುತ್ತಿರುವ ವಾಣಿಜ್ಯ/ಐಟಿಬಿಟಿ ಸಂಸ್ಥೆಗಳು, ಚಾರಿಟೇಬಲ್/ಶಿಕ್ಷಣಸಂಸ್ಥೆಗಳು ಹಾಗೂ ಎರಡು ಕಾಯ್ದೆಗಳಡಿಯಲ್ಲಿ ನೋಂದಣಿಯಾದ ಎಲ್ಲಾ ಸಂಘ ಸಂಸ್ಥೆಗಳು ಕಡ್ಡಾಯವಾಗಿ ಆನ್‌ಲೈನ್ ಮೂಲಕ ವಂತಿಕೆ ಪಾವತಿಸಬೇಕಾಗಿರುತ್ತದೆ. ಪ್ರತಿ ಕಾರ್ಮಿಕನಿಗೆ ರೂ.20/- ಕಾರ್ಖಾನೆಗಳ ಮಾಲೀಕರು/ ಕಾರ್ಯಸಂಸ್ಥೆಗಳಿಂದ ರೂ.40/-ರಂತೆ ಒಟ್ಟು ರೂ. 60/-ಗಳನ್ನು ಕಾರ್ಖಾನೆ/ಕಾರ್ಯಸಂಸ್ಥೆಯಲ್ಲಿ ಕೆಲಸ ನಿರ್ವಹಿಸುವ ಒಟ್ಟು ಸಿಬ್ಬಂದಿ ಮತ್ತು ಕಾರ್ಮಿಕರ ಸಂಖ್ಯೆಗೆ ಅನುಗುಣವಾಗಿ ಕರ್ನಾಟಕ ಕಾರ್ಮಿಕ ಕಲ್ಯಾಣ ನಿಧಿಗೆ ವಂತಿಗೆ ಪಾವತಿಸುವುದು ಕಡ್ಡಾಯವಾಗಿರುತ್ತದೆ. ಈ ಕಾಯ್ದೆಯಡಿಯಲ್ಲಿ ಆನ್‌ಲೈನ್ ವೆಬ್‌ಸೈಟ್ www.klwb.karnataka.gov.in ಮುಖಾಂತರ ವಂತಿಗೆ ಪಾವತಿಸಬಹುದು. ಕರ್ನಾಟಕ ಕಾರ್ಮಿಕ ಕಲ್ಯಾಣ ನಿಧಿ ವಂತಿಗೆ ಪಾವತಿಸಲು 2025 ಜನವರಿ 15 ಕೊನೆಯ ದಿನಾಂಕವಾಗಿದೆ. ನಿಯಮ ಪಾಲಿಸದ ಸಂಸ್ಥೆಗಳಿಗೆ ಮೊದಲ 3 ತಿಂಗಳಿಗೆ ವಾರ್ಷಿಕವಾಗಿ ಶೇಕಡ 12% ರಂತೆ ಹಾಗೂ ನಂತರದ ತಿಂಗಳಿಗೆ ವಾರ್ಷಿಕವಾಗಿ ಶೇಕಡ 18% ರಂತೆ ಬಡ್ಡಿಯನ್ನು ದಂಡವಾಗಿ ವಿಧಿಸಲಾಗುವುದು, ಹಾಗೂ ಕಲ್ಯಾಣ ಆಯುಕ್ತರಿಂದ ತಪಾಸಣೆ ಮತ್ತು ಕಾರ್ಮಿಕ ಇಲಾಖೆ ಅಧಿಕಾರಿಗಳಿಂದ ತನಿಖೆಗೆ ಒಳಪಡಬೇಕಾಗುತ್ತದೆ. ಹೆಚ್ಚಿನ ಮಾಹಿತಿಗಾಗಿ ದೂರವಾಣಿ ಸಂಖ್ಯೆ: 8277291175, 8277120505, 9141602562. 9141585402, 9483710329 ಮೂಲಕ ಸಂಪರ್ಕಿಸಬಹುದು.

ಪ್ರಧಾನಮಂತ್ರಿ ಸೂರ್ಯಘರ್ ಮುಫ್ತ್ ಬಿಜ್ಲಿ ಯೋಜನೆಯಡಿ

ವಿದ್ಯುತ್ ಉತ್ಪಾದಿಸಿ ಆದಾಯ ಗಳಿಸಿ

ಕೋಲಾರ: ಕೇಂದ್ರ ಸರ್ಕಾರವು ಕಳೆದ ಜನವರಿ ಮಾಹೆಯಲ್ಲಿ ಘೋಷಿಸಿರುವ ಪ್ರಧಾನಮಂತ್ರಿ ಸೂರ್ಯಘರ್ ಮುಫ್ತ್ ಬಿಜ್ಲಿ ಯೋಜನೆಯಡಿ ಗ್ರಾಹಕರು ಸೋಲಾರ್ ಘಟಕಗಳನ್ನು ಸ್ಥಾಪಿಸುವ ಮೂಲಕ ವಿದ್ಯುತ್ ಉತ್ಪಾದಿಸಿ ಹಣ ಉಳಿಸುವುದರೊಂದಿಗೆ ಆದಾಯಗಳಿಸಬಹುದು.

ಗ್ರಾಹಕರು ವಿದ್ಯುತ್ ಸ್ವಾವಲಂಬನೆ ಹೊಂದಬೇಕೆಂಬ ಉದ್ದೇಶದಿಂದ ಈ ಯೋಜನೆಯನ್ನು ಜಾರಿಗೊಳಿಸಲಾಗಿದೆ. ಪಿಎಂ ಸೂರ್ಯ ಘರ್ ಯೋಜನೆಯಡಿ ಗ್ರಾಹಕರು ತಮ್ಮ ಮನೆಯ ಮೇಲ್ಛಾವಣೆ ಮೇಲೆ ಸೋಲಾರ್ ಘಟಕವನ್ನು ಸ್ಥಾಪಿಸಿಕೊಳ್ಳಲು ಆಕರ್ಷಕ ಸಬ್ಸಿಡಿ ಸೌಲಭ್ಯವನ್ನು ಒದಗಿಸಲಾಗುವುದು.

ಸಬ್ಸಿಡಿ ವಿವರ : ಸಬ್ಸಿಡಿ ದರವನ್ನು ವಸತಿಗ್ರಾಹಕರು ಹಾಗೂ ವಸ್ತಿ ಸಂಕೀರ್ಣ ಅಪಾರ್ಟಮೆಂಟ್ ಗ್ರಾಹಕರಿಗೆ ಪ್ರತ್ಯೇಕವಾಗಿ .ಕಿ.ವ್ಯಾ. ಆಧಾರದ ಮೇಲೆ ನಿಗಧಿಪಡಿಸಲಾಗುವುದು. ಸೋಲಾರ್ ಘಟಕ ಸ್ಥಾಪಿಸಿಕೊಳ್ಳುವ ವಸತಿ ಗ್ರಾಹಕರಿಗೆ 1ಕಿ.ವ್ಯಾಟ್ ಗೆ ರೂ.30,000. 2ಕಿ.ವ್ಯಾಟ್ ಗೆ ರೂ.60,000. 3ಕಿ.ವ್ಯಾಟ್ ಗೆ ರೂ.78,000 ಹಾಗೂ ವಸತಿ ಸಂಕೀರ್ಣ ಗ್ರಾಹಕರಿಗೆ 500 ಕಿ.ವ್ಯಾಟ್(ಸಾಮಾನ್ಯ ಪ್ರದೇಶದೊಳಗೆ) ವರೆಗೆ ಪ್ರತಿ ಕಿಲೋ ವ್ಯಾಟಿಗೆ 18,000 ರೂ.ಗಳ ಸಹಾಯಧನ ನೀಡಲಾಗುವುದು.

ಯೋಜನೆ ಪ್ರಯೋಜನ : ಯೋಜನೆಯ ಸೌಲಭ್ಯ ಪಡೆದವರು ವಿದ್ಯುತ್ ಬಿಲ್ಲಿನಲ್ಲಿ ಉಳಿತಾಯ ಮಾಡಬಹುದು ವಿದ್ಯುತ್ ಉತ್ಪಾದಿಸಿ ಹೆಚ್ಚುವರಿ ವಿದ್ಯುತ್‌ನ್ನು ಬೆಸ್ಕಾಂ ಕಂಪನಿಗೆ ಮಾರಾಟ ಮಾಡಿ ಆದಾಯ ಗಳಿಸಬಹುದಲ್ಲದೆ, ಪರಿಸರಸ್ನೇಹಿ ವಿದ್ಯುತ್ ವ್ಯವಸ್ಥೆ ನಮ್ಮದಾಗಲಿದೆ. ಗ್ರಾಹಕರು ತಮ್ಮ ಮನೆಯ ಮೇಲ್ಛಾವಣೆ ಮೇಲೆ 1ಕಿ.ವ್ಯಾಟ್ ಸಾಮರ್ಥ್ಯದ ಸೌರ ಫಲಕ ಅಳವಡಿಸಿಕೊಳ್ಳುವುದರಿಂದ ತಿಂಗಳಿಗೆ 100 ಯೂನಿಟ್ ವಿದ್ಯುತ್ ಉತ್ಪಾದನೆ ಮಾಡಬಹುದು. ವಿದ್ಯುತ್ ಬಿಲ್ ಉಳಿತಾಯದ ಮೂಲಕ ತಿಂಗಳ ಕಂತು ಪಾವತಿಸಬಹುದು. 1ಕಿ.ವ್ಯಾ. ಸಾಮರ್ಥ್ಯದ ಸೌರ ಘಟಕ ಸ್ಥಾಪಿಸಲು 10★10 ಚದರ ಅಡಿ ಜಾಗ ಅವಶ್ಯಕವಾಗಿದೆ. ಸೌರ ಘಟಕಗಳು 25 ವರ್ಷಗಳ ಸುಧೀರ್ಘ ಕಾಲ ಬಳಕೆ ಬರಲಿದ್ದು, 5ವರ್ಷಗಳ ನಿರ್ವಹಣೆಯನ್ನೊಳಗೊಂಡಿರುತ್ತದೆ.

ನೋಂದಾಯಿತ ಸೋಲಾರ್ ಪೂರೈಕೆದಾರರಿಂದ ಮಾತ್ರ ಅಳವಡಿಸಿ

ಗ್ರಾಹಕರು ಪಿಎಂ ಸೂರ್ಯ ಘರ್ ಪೋರ್ಟಲ್‌ನಲ್ಲಿ ನೀಡಲಾದ ನೋಂದಾಯಿತ ಪೂರೈಕೆದಾರರಿಂದ ಮಾತ್ರ ಸೌರ ಫಲಕಗಳನ್ನು ಅಳವಡಿಸಿಕೊಳ್ಳಬೇಕು. ಸೋಲಾರ್ ಘಟಕ ಅಳವಡಿಕೆಗಾಗಿ 1ಕಿ.ವ್ಯಾಟ್ ಸಾಮರ್ಥ್ಯಕ್ಕೆ ರೂ.60,000 ರಿಂದ 80,000, 2ಕಿ.ವ್ಯಾಟ್ ಸಾಮರ್ಥ್ಯಕ್ಕೆ ರೂ.1,20,000 ರಿಂದ 1,60,000 ಹಾಗೂ 3ಕಿ.ವ್ಯಾಟ್ ಸಾಮರ್ಥ್ಯಕ್ಕೆ ರೂ.1,80,000 ರಿಂದ 2,40,000 ರೂಗಳವರೆಗೆ ವೆಚ್ಚವಾಗಲಿದೆ. ಜಿಲ್ಲೆಯ ವಿದ್ಯುತ್ ಗ್ರಾಹಕರು ಈ ಯೋಜನೆಯ ಲಾಭ ಪಡೆಯಲು ಹೆಚ್ಚಿನ ಮಾಹಿತಿಯನ್ನು ಬೆಸ್ಕಾಂ 080- 2234086, ವಿ-ಅಂಚೆ- bescomsgy@gmail.com ಅನ್ನು ಸಂಪರ್ಕಿಸಬಹುದು. ಜಿಲ್ಲೆಯಲ್ಲಿ ಈಗಾಗಲೇ ಕಳೆದ ಫೆಬ್ರವರಿ 13 ರಿಂದ ಯೋಜನೆಯನ್ನು ಅನುಷ್ಠಾನಗೊಳಿಸಲಾಗಿದೆ. ಗೃಹಜ್ಯೋತಿಯಂತಹ ಜನಪ್ರಿಯ ಯೋಜನೆಯ ಜೊತೆಗೆ ಪಿಎಂ ಸೂರ್ಯ ಘರ್ ಯೋಜನೆಯನ್ನೂ ಸಹ ಜಾರಿಗೊಳಿಸಿದೆ. ವಿದ್ಯುತ್ ಗ್ರಾಹಕರು ತಮ್ಮ ಮನೆಯ ಮೇಲೆ ಸೋಲಾರ್ ಘಟಕವನ್ನು ಅಳವಡಿಸಿಕೊಂಡು ಸೂರ್ಯ ಶಾಖವನ್ನು ವಿದ್ಯುತ್ ಆಗಿ ಪರಿವರ್ತಿಸಿ ಗೃಹಬಳಕೆಗೆ ಅಗತ್ಯವಿರುವ ವಿದ್ಯುತ್ತನ್ನು ಬಳಸಿ ಹೆಚ್ಚುವರಿ ವಿದ್ಯುತ್ತನ್ನು ಸರ್ಕಾರಕ್ಕೆ ಮಾರಾಟ ಮಾಡಿ ಆದಾಯ ಗಳಿಸಬಹುದು. ಇದಕ್ಕಾಗಿ ಬೆಸ್ಕಾಂ ಕಂಪನಿಯು ಗ್ರಾಹಕರೊಂದಿಗೆ 25 ವರ್ಷದವರೆಗೆ Purchese agreement ಮಾಡಿಕೊಳ್ಳಲಿದೆ. ಯಾವುದೇ ಹಿಂಜರಿಕೆಯಿಲ್ಲದೆ ಗ್ರಾಹಕರು ಹಣ ಹೂಡಿಕೆ ಮಾಡಬಹುದು. ಪಿಎಂ ಸೂರ್ಯ ಘರ್ ಯೋಜನೆಯ ಅಧಿಕೃತ ಜಾಲತಾಣ https://www.pmsuryaghar.gov.in ಭೇಟಿ ನೀಡಿ ಕರ್ನಾಟಕ ರಾಜ್ಯ, ಕೋಲಾರ ಜಿಲ್ಲೆ ಬೆಸ್ಕಾಂ ಕಂಪನಿಯನ್ನು ಆಯ್ದುಕೊಳ್ಳಬೇಕು. ಗ್ರಾಹಕರು ತಮ್ಮ ವಿದ್ಯುತ್ ಬಿಲ್ಲಿನಲ್ಲಿರುವ ಕಸ್ಟಮರ್ ಅಕೌಂಟ್ ನಂಬರ್, ಮೊಬೈಲ್ ನಂಬರ್, ಇಮೇಲ್ ನಮೂದಿಸಬೇಕು. ಬಳಿಕ ಪ್ರೊಸೀಡ್ ಮೇಲೆ ಕ್ಲಿಕ್ ಮಾಡಬೇಕು. ಐಡಿ ಪ್ರೂಫ್, ವಿಳಾಸದ ದಾಖಲೆ, ಎಲೆಕ್ಟ್ರಿಕ್ ಬಿಲ್ ದಾಖಲೆಗಳನ್ನು ಅಪ್ಲೋಡ್ ಮಾಡಬೇಕು. ಅದಾದ ನಂತರ ಬೆಸ್ಕಾಂ ಜಿಲ್ಲಾ ನೋಂದಾಯಿತ ಮಾರಾಟಗಾರರ ಮೂಲಕ ಸೌರ ವಿದ್ಯುತ್ ಘಟಕವನ್ನು ಸ್ಥಾಪಿಸಿ ಸಹಾಯಧನ ಪಡೆಯಬಹುದು. ಹೆಚ್ಚಿನ ಮಾಹಿತಿಗೆ ಎಂಪ್ಯಾನಲ್ ವೆಂಡರ್(ಪಿಎಂ ಸೂರ್ಯ ಘರ್). ಮೊ.ಸಂ. 77956 81627 ನ್ನು ಸಂಪರ್ಕಿಸಬಹುದು ಎಂದು ಬೆ.ವಿ.ಕಂ ವಿಭಾಗದ ವಾಣಿಜ್ಯ, ಕಾರ್ಯ ಮತ್ತು ಪಾಲನಾ ಕಾರ್ಯನಿರ್ವಾಹಕ ಇಂಜಿನಿಯರ್ (ವಿ) ಪ್ರಕಟಣೆಯಲ್ಲಿ ತಿಳಿಸಿದ್ದಾರೆ.

ಸೌರ ಫಲಕ ಅಳವಡಿಕೆಗೆ ಬ್ಯಾಂಕಿನಿಂದ ಸಾಲ:

ಸೌರ ಫಲಕ ಅಳವಡಿಸಿಕೊಳ್ಳುವವರಿಗೆ 10 ವರ್ಷಗಳ ಮಿತಿಗೆ ಶೇ.7ರ ಬಡ್ಡಿದರದಲ್ಲಿ ಬ್ಯಾಂಕ್ ಸಾಲ ಸೌಲಭ್ಯ ಒದಗಿಸಲಾಗುವುದು. ಆಸಕ್ತರು ಜನಸಮರ್ಥ ಪೋರ್ಟಲ್‌ನಲ್ಲಿ ಅರ್ಜಿ ಸಲ್ಲಿಸಿ ಯೋಜನೆಯ ಪ್ರಯೋಜನ ಪಡೆಯಬಹುದು.

ಜಾಲತಾಣ: https://www.pmsuryaghar.gov.in **ಮೂಲಕ ನೋಂದಾಯಿಸಿಕೊಳ್ಳಬೇಕು. ನಂತರ ಬೆಸ್ಕಾಂ ಪೋರ್ಟಲ್** https://sripv.bescom.org/SRTPV **ನಲ್ಲಿ ಅರ್ಜಿ ಸಲ್ಲಿಸಬೇಕು. ಸಲ್ಲಿಸುವಾಗ ಪಿಎಂ ಸೂರ್ಯ ಘರ್ ನೋಂದಣಿ ಸಂಖ್ಯೆಯನ್ನು ಕಡ್ಡಾಯವಾಗಿ ಬಳಸಬೇಕು.**

ವಿದ್ಯುತ್ ಉಳಿತಾಯ

1.ಕಿ.ವ್ಯಾಟ್ ಸಾಮರ್ಥ್ಯದ ಸೋಲಾರ್ ಸ್ಥಾಪಿಸಲು ಗ್ರಾಹಕರು ಮಾಸಿಕ 100 ಯೂನಿಟ್ ವರೆಗೆ ಉಳಿತಾಯ ಮಾಡಬಹುದಾಗಿದ್ದು, ವಾರ್ಷಿಕ 9600 ರೂ.ಗಳ ಉಳಿತಾಯ ಮಾಡಬಹುದು. 2ಕಿ.ವ್ಯಾ. ಸೋಲಾರ್ ಘಟಕದಿಂದ ಮಾಸಿಕ 101 ರಿಂದ 200 ಯೂನಿಟ್ ವರೆಗೆ ವಿದ್ಯುತ್ ಬಳಸಬಹುದಾಗಿದ್ದು, ವಾರ್ಷಿಕ 21,600 ಹಾಗೂ 3.ಕಿ.ವ್ಯಾ. ಸೋಲಾರ್ ಘಟಕದಿಂದ 201 ರಿಂದ 300 ಯೂನಿಟ್ ವರೆಗೆ ಉಪಯೋಗಿಸಬಹುದಾಗಿದ್ದು, ವಿದ್ಯುತ್ ಬಿಲ್ಲಿನಲ್ಲಿ ವಾರ್ಷಿಕ, 36,000 ರೂ.ಗಳ ಉಳಿತಾಯ ಮಾಡಬಹುದು.

ಮಾ.8 ರಂದು ರಾಷ್ಟ್ರೀಯ ಲೋಕ್ ಅದಾಲತ್

ಬೆಂಗಳೂರು: ಕರ್ನಾಟಕ ರಾಜ್ಯ ಕಾನೂನು ಸೇವೆಗಳ ಪ್ರಾಧಿಕಾರದ ವತಿಯಿಂದ ರಾಷ್ಟ್ರೀಯ ಲೋಕ್ ಅದಾಲತ್ ನ್ನು 2025ನೇ ಮಾರ್ಚ್ 08 ರಂದು ರಾಜ್ಯಾದ್ಯಂತ ಆಯೋಜಿಸಲಾಗಿದೆ. ಈ ಲೋಕ್ ಅದಾಲತ್‌ನಲ್ಲಿ ಸಾರ್ವಜನಿಕರು ನ್ಯಾಯಾಲಯದಲ್ಲಿ ಬಾಕಿ ಇರುವ ಪ್ರಕರಣಗಳನ್ನು ಮತ್ತು ವ್ಯಾಜ್ಯ ಪೂರ್ವ ಪ್ರಕರಣಗಳನ್ನು ಇತ್ಯರ್ಥಪಡಿಸಿಕೊಳ್ಳಲು ಇಚ್ಚಿಸಿದಲ್ಲಿ ಮುಂಚಿತವಾಗಿ ಸಂಬಂಧಪಟ್ಟ ಜಿಲ್ಲಾ ಕಾನೂನು ಸೇವೆಗಳ ಪ್ರಾಧಿಕಾರ ಹಾಗೂ ತಾಲ್ಲೂಕು ಕಾನೂನು ಸೇವಾ ಸಮಿತಿಗಳನ್ನು ಸಂಪರ್ಕಿಸಿ ಮಾಹಿತಿ ಪಡೆದುಕೊಳ್ಳಬಹುದಾಗಿದೆ. ಈ ಲೋಕ್ ಅದಾಲತ್‌ನಲ್ಲಿ ರಾಜಿಯಾಗಬಲ್ಲ ಅಪರಾಧಿಕ ಪ್ರಕರಣಗಳು, ಬ್ಯಾಂಕ್ ವಸೂಲಾತಿ ಪ್ರಕರಣಗಳು, ಉದ್ಯೋಗದಲ್ಲಿ ಪುನರ್ ಸ್ಥಾಪಿಸಲ್ಪಡುವ ಪ್ರಕರಣಗಳು, ಕೈಗಾರಿಕಾ ಕಾರ್ಮಿಕರ ವೇತನಕ್ಕೆ ಸಂಬಂಧಿಸಿದ ಕ್ಲೇಮುಗಳು, ವೈವಾಹಿಕ / ಕುಟುಂಬ ನ್ಯಾಯಾಲಯದ ಪ್ರಕರಣಗಳು (ವಿಚ್ಛೇದನವನ್ನು ಹೊರತುಪಡಿಸಿ), ಜಿಲ್ಲಾ ಗ್ರಾಹಕರ ವೇದಿಕೆಯಲ್ಲಿನ ಪ್ರಕರಣಗಳು, ಕರ್ನಾಟಕ ವಿದ್ಯುತ್ ನಿಯಂತ್ರಣ ಆಯೋಗ, ಕರ್ನಾಟಕ ರಿಯಲ್ ಎಸ್ಟೇಟ್ ಪ್ರಾಧಿಕಾರಕ್ಕೆ ಸಂಬಂಧಪಟ್ಟ ಪ್ರಕರಣಗಳು, ಸಾಲ ವಸೂಲಾತಿ ನ್ಯಾಯಾಧೀಕರಣದ ಪ್ರಕರಣಗಳು, ಖಾಯಂ ಜನತಾ ನ್ಯಾಯಾಲಯದಲ್ಲಿನ ಪ್ರಕರಣಗಳು, ಚೆಕ್ಕು ಅಮಾನ್ಯದ ಪ್ರಕರಣಗಳು, ಮೋಟಾರು ಅಪಘಾತ ಪರಿಹಾರ ನ್ಯಾಯಾಧೀಕರಣದ ಪ್ರಕರಣಗಳು, ಕಾರ್ಮಿಕ ವಿವಾದಗಳು, ವಿದ್ಯುತ್ ಹಾಗೂ ನೀರಿನ ಶುಲ್ಕಗಳು, ಭೂಸ್ವಾಧೀನ ಪ್ರಕರಣಗಳು, ವೇತನ ಮತ್ತು ಭತ್ಯೆಗಳಿಗೆ ಸಂಬಂಧಿಸಿದ ಸೇವಾ ಪ್ರಕರಣಗಳು ಹಾಗೂ ಪಿಂಚಣಿ ಪ್ರಕರಣಗಳನ್ನು ಮತ್ತು ರಾಜಿಯಾಗಬಲ್ಲ ಸಿವಿಲ್ ಪ್ರಕರಣಗಳನ್ನು ಇತ್ಯರ್ಥಪಡಿಸಿಕೊಳ್ಳಬಹುದಾಗಿದೆ. ನ್ಯಾಯಾಲಯದಲ್ಲಿ ಬಾಕಿ ಇರುವ ಪ್ರಕರಣಗಳನ್ನು ಇತ್ಯರ್ಥಪಡಿಸಿಕೊಳ್ಳಲು ಪ್ರಕರಣ ನಡೆಯುತ್ತಿರುವ ನ್ಯಾಯಾಲಯಕ್ಕೆ ಪ್ರಕರಣ ರಾಜೀ ಮಾಡಿಕೊಳ್ಳುವ ಕುರಿತು ತಿಳಿಸುವ ಮೂಲಕ ಅಥವಾ ಅರ್ಜಿ ಸಲ್ಲಿಸುವ ಮೂಲಕ ಪ್ರಕರಣ ಇತ್ಯರ್ಥಪಡಿಸಿಕೊಳ್ಳಬಹುದಾಗಿದೆ. ಹೆಚ್ಚಿನ ಮಾಹಿತಿಗಾಗಿ ಜಾಲತಾಣ www.kslsa.kar.nic.inಅಥವಾ ಸಹಾಯವಾಣಿ ಸಂಖ್ಯೆ 15100 ಅಥವಾ ಹತ್ತಿರದ ಜಿಲ್ಲಾ ಕಾನೂನು ಸೇವೆಗಳ ಪ್ರಾಧಿಕಾರಗಳು ಅಥವಾ ತಾಲ್ಲೂಕು ಕಾನೂನು ಸೇವಾ ಸಮಿತಿಯ ಸದಸ್ಯ ಕಾರ್ಯದರ್ಶಿಯವರನ್ನು ಭೇಟಿ ಮಾಡಿ ಮಾಹಿತಿಯನ್ನು ಪಡೆಯಬಹುದು ಎಂದು ಪ್ರಕಟಣೆಯಲ್ಲಿ ತಿಳಿಸಿದೆ.

ಸಾಂಸ್ಕೃತಿಕ ಸೌರಭ, ಯುವ ಸೌರಭ, ಚಿಗುರು ಕಾರ್ಯಕ್ರಮ

ಕೋಲಾರ: ಪ್ರಸಕ್ತ ಸಾಲಿನಲ್ಲಿ ರಾಜ್ಯ ಮಟ್ಟದಲ್ಲಿ ಸಾಂಸ್ಕೃತಿಕ ಸೌರಭ-ಮೈಸೂರು ಜಿಲ್ಲೆ, ಯುವ ಸೌರಭ-ಚಿತ್ರದುರ್ಗ ಜಿಲ್ಲೆ ಹಾಗೂ ಚಿಗುರು-ದಾರವಾಡ ಜಿಲ್ಲೆಯಲ್ಲಿ ಶಾಸ್ತ್ರೀಯ ಸಂಗೀತ ಅಥವಾ ಗಾಯನ ವಾದ್ಯ, ಸುಗಮ ಅಥವಾ ವಚನ ಸಂಗೀತ, ಜನಪದ ಗೀತೆಗಳು, ಸಮೂಹ ನೃತ್ಯ ಅಥವಾ ನೃತ್ಯ ರೂಪಕ, ಜನಪದ ಪ್ರದರ್ಶನ, ಗಮಕ ಅಥವಾ ಕಥಾ ಕೀರ್ತನ, ನಾಟಕ, ಯಕ್ಷಗಾನ ಮೂಡಲಪಾಯ, ಬಯಲಾಟ, ಗೊಂಬೆಮೇಳ ಇತ್ಯಾದಿ ಸಮೂಹ ಕಾರ್ಯಕ್ರಮಗಳನ್ನು ಆಯೋಜಿಸಲಾಗುತ್ತಿದೆ. ಇಚ್ಚೆಯುಳ್ಳ ಕಲಾವಿದರು ಸ್ವ-ವಿವರಗಳೊಂದಿಗೆ ಕಲಾಪ್ರಕಾರಗಳ ವಿವರವನ್ನು ದೃಢೀಕೃತ ದಾಖಲೆಗಳು ಪ್ರಕಟಣೆಯ 7 ದಿನಗಳೊಳಗೆ ಕನ್ನಡ ಮತ್ತು ಸಂಸ್ಕೃತಿ ಇಲಾಖೆಯ ಕಛೇರಿಗೆ ಸಲ್ಲಿಸಬಹುದು ಎಂದು ಇಲಾಖೆಯ ಸಹಾಯಕ ನಿರ್ದೇಶಕರು ಪ್ರಕಟಣೆಯಲ್ಲಿ ತಿಳಿಸಿದ್ದಾರೆ.

ಮಂಜುನಾಥ್.ಆರ್ ಅವರಿಗೆ ಅಭಿನಂದನಾ ಕಾರ್ಯಕ್ರಮ

ಮಡಿವಾಳ: ಮಾಲೂರು ತಾಲ್ಲೂಕು ತಂಬಿಹಳ್ಳಿ ಗ್ರಾಮದ ಬಡ ರೈತ ರಾಮಚಂದ್ರಪ್ಪ ನವರ ಮಗನಾದ ಮಂಜುನಾಥ್ ಆರ್ ರವರು 2012 ರಲ್ಲಿ ಪೋಲಿಸ್ ಇಲಾಖೆಯಲ್ಲಿ ಕಾನ್ಸ್ಟೇಬಲ್ ಆಗಿ ಕರ್ತವ್ಯಕ್ಕೆ ಸೇರಿ ಕೋಲಾರ ನಗರ ಠಾಣೆಯಲ್ಲಿ ಆರುವರ್ಷಗಳ ಕಾಲ ಕರ್ತವ್ಯ ನಿರ್ವಹಿಸಿ, ಪ್ರಸ್ತುತ ಡಿ.ಸಿ.ಆರ್ ಇ ನಲ್ಲಿ ಕರ್ತವ್ಯ ನಿರ್ವಹಿಸುತ್ತ ಇನ್ ಸರ್ವಿಸ್ ಸಿವಿಲ್ ಪೊಲೀಸ್ ಸಬ್ ಇನ್ಸ್ಪೆಕ್ಟರ್ ಪರೀಕ್ಷೆ ಬರೆದ ಶ್ರೀ ಮಂಜುನಾಥ್ ರವರು 2024ರಲ್ಲಿ ಇನ್ ಸರ್ವಿಸ್ ಸಿವಿಲ್ ಪೊಲೀಸ್ ಸಬ್ ಇನ್ಸ್ಪೆಕ್ಟರ್ ಆಗಿ 23 ನೇ ಶ್ರೇಣಿಯಲ್ಲಿ ತೇರ್ಗಡೆಯಾಗಿ ಪಿ.ಎಸ್. ಐ ಆಗಿ ಆಯ್ಕೆಯಾಗಿದ್ದಾರೆ.

ವಿಶೇಷಚೇತನರ ರಿಯಾಯಿತಿ ಬಸ್‌ಪಾಸ್ ನವೀಕರಣ, ವಿತರಣೆ

ಬೆಂಗಳೂರು: ಕರ್ನಾಟಕ ರಾಜ್ಯ ರಸ್ತೆ ಸಾರಿಗೆ ನಿಗಮದ ವತಿಯಿಂದ 2025ನೇ ಸಾಲಿನ ವಿಶೇಷಚೇತನರ ರಿಯಾಯಿತಿ ಪಾಸುಗಳ ವಿತರಣೆ / ನವೀಕರಣವನ್ನು ಡಿಸೆಂಬರ್ 30 ರಿಂದ ಪ್ರಾರಂಭಿಸಲಾಗುವುದು. ಈ ಸಂಬಂಧ ಫಲಾನುಭವಿಗಳು ಸೇವಾಸಿಂಧು ತಂತ್ರಾಂಶದಲ್ಲಿ ಅರ್ಜಿ ಸಲ್ಲಿಸುವುದು ಕಡ್ಡಾಯವಾಗಿದೆ. 2024ನೇ ಸಾಲಿನಲ್ಲಿ ವಿತರಿಸಿರುವ ಬಸ್‌ಪಾಸ್‌ಗಳನ್ನು 2025 ನೇ ಫೆಬ್ರವರಿ 28 ರವರೆಗೆ ಮಾನ್ಯ ಮಾಡಲಾಗುವುದು ಎಂದು ಪ್ರಕಟಣೆ ತಿಳಿಸಿದೆ.

ಹೊಸ ವರ್ಷದ ಆಚರಣೆ - ಕಬ್ಬನ್ ಪಾರ್ಕ್‌ನಲ್ಲಿ ಸುರಕ್ಷತಾ ಕ್ರಮಗಳು

ಬೆಂಗಳೂರು: ಬೆಂಗಳೂರು ನಗರ ಕೇಂದ್ರ ವಿಭಾಗದ ಪೊಲೀಸ್ ಉಪ ಆಯುಕ್ತರ ಆದೇಶದಂತೆ, 2024ನೇ ಡಿಸೆಂಬರ್ 31 ರಂದು ರಾತ್ರಿ 2025 ರ ಹೊಸ ವರ್ಷದ ಆಗಮನ ಆಚರಣೆ ಸಂಬಂಧ ಕಬ್ಬನ್ ಉದ್ಯಾನವನಕ್ಕೆ ಹೆಚ್ಚು ಸಂಖ್ಯೆಯಲ್ಲಿ, ಸಾರ್ವಜನಿಕರು ಭೇಟಿ ನೀಡುವ ಸಂಭವವಿರುವ ಹಿನ್ನಲೆಯಲ್ಲಿ ಕಬ್ಬನ್ ಉದ್ಯಾನವನದ ಆವರಣಕ್ಕೆ ಮುಂಜಾಗ್ರತಾ ಕ್ರಮವಾಗಿ ಡಿಸೆಂಬರ್ 31 ರಂದು ಸಂಜೆ 6.00 ಗಂಟೆಯಿಂದ ಕಬ್ಬನ್ ಉದ್ಯಾನವನದ ಎಲ್ಲಾ ದ್ವಾರಗಳನ್ನು ಮುಚ್ಚಲಾಗುತ್ತದೆ. 2025 ನೇ ಜನವರಿ 01ರ ಬೆಳಗ್ಗೆ 8.00 ಗಂಟೆಗೆ ಎಂದಿನಂತೆ ಕಬ್ಬನ್ ಉದ್ಯಾನವನದ ಎಲ್ಲಾ ಪ್ರವೇಶ ದ್ವಾರಗಳನ್ನು ತೆರೆಯಲಾಗುವುದು. ಆದ್ದರಿಂದ ಸಾರ್ವಜನಿಕರು ಸಹಕರಿಸುವಂತೆ ಬೆಂಗಳೂರು ಶ್ರೀ ಚಾಮರಾಜೇಂದ್ರ (ಕಬ್ಬನ್) ಉದ್ಯಾನವನದ ತೋಟಗಾರಿಕೆ ಉಪನಿರ್ದೇಶಕರು ಪ್ರಕಟಣೆಯಲ್ಲಿ ತಿಳಿಸಿದ್ದಾರೆ.

ನಿರಂತರ ಅಭ್ಯಾಸದಿಂದ ಸಾಧನೆ ಸಾಧ್ಯ: ಸಿ.ಡಿ.ಗಂಗಾಧರ್

ಮಂಡ್ಯ: ಗ್ರಾಮಾಂತರ ಪ್ರದೇಶದಲ್ಲಿರುವ ಕ್ರೀಡಾಪಟುಗಳು ನಿರಂತರ ಅಭ್ಯಾಸ ಮಾಡುವುದರಿಂದ ಉತ್ತಮ ಕ್ರೀಡಾಪಟು ಹಾಗಲು ಸಾಧ್ಯ ಎಂದು ಮೈಷುಗರ್ ಕಂಪನಿ ಅಧ್ಯಕ್ಷ ಸಿ.ಡಿ.ಗಂಗಾಧರ್ ತಮ್ಮ ಅಭಿಪ್ರಾಯ ವ್ಯಕ್ತಪಡಿಸಿದರು. ಹುಲಿವಾನ ಗ್ರಾಮದಲ್ಲಿ ಯಂಗ್ ಚಾಲೆಂಜರ್ ಯುವಕರ ಬಳಗ, ಗ್ರಾಮ ಪಂಚಾಯಿತಿ, ಹಾಲು ಉತ್ಪಾದಕರ ಸಹಕಾರ ಸಂಘ, ವ್ಯವಸಾಯ ಸೇವಾ ಸಹಕಾರ ಸಂಘ, ಮಹಿಳಾ ಸ್ವಸಹಾಯ ಸಂಘ ಸೇರಿದಂತೆ ಗ್ರಾಮಸ್ಥರ ಸಹಕಾರದಿಂದ ಆಯೋಜಿಸಿದ್ದ 'ಹುಲಿವಾನ ಪ್ರೀಮಿಯರ್ ಲೀಗ್' ಮತ್ತು ಕೆರಗೋಡು ಹೋಬಳಿ ಮಟ್ಟದ ಕ್ರಿಕೆಟ್ ಪಂದ್ಯಾವಳಿಯ ಸಮಾರೋಪ ಸಮಾರಂಭದಲ್ಲಿ ವಿಜೇತರಿಗೆ ಬಹುಮಾನ ವಿತರಿಸಿ ಅವರು ಮಾತನಾಡಿದರು.

ಯುವಕರು ದುಶ್ಚಟಕ್ಕೆ ಮಾರುಹೋಗದೆ ಆಟೋಟಗಳಲ್ಲಿ ತೊಡಗಿ ಎಲ್ಲರೂ ಪ್ರೋತ್ಸಾಹಿಸುವ ಕೆಲಸ ಮಾಡಬೇಕಿದೆ ಎಂದರು. ಕಾಂಗ್ರೆಸ್ ಮುಖಂಡ ಕೆಬ್ಬಹಳ್ಳಿ ರಾಜು ಮಾತನಾಡಿ ಗ್ರಾಮೀಣ ಕ್ರೀಡೆಗಳು ನಶಿಸಿಹೋಗುತ್ತಿದೆ ಅವುಗಳನ್ನು ಉಳಿಸಿ ಬೆಳೆಸುವ ನಿಟ್ಟಿನಲ್ಲಿ ನಾವೆಲ್ಲರೂ ಕೈಜೋಡಿಸಬೇಕಾಗಿದೆ ಗ್ರಾಮೀಣ ಕ್ರೀಡೆ ಆಡುವುದರಿಂದ ದೈಹಿಕ ಮಾನಸಿಕವಾಗಿ ಸದೃಢಗೊಳ್ಳಬಹುದು ಉತ್ತಮ ಆರೋಗ್ಯವಂತರಾಗಿರಲು ಸಹಕಾರಿಯಾಗುತ್ತದೆ ಎಂದು ಹೇಳಿದರು. ಹುಲಿವಾನ ಪ್ರೀಮಿಯರ್ ಲೀಗ್ ಪಂದ್ಯಾವಳಿಯಲ್ಲಿ ಮೊದಲ ಬಹುಮಾನ ಪಡೆದ ಹುಲಿವಾನ ಹಂಟರ್ಸ್ ತಂಡಕ್ಕೆ 50,000 ರೂ ನಗದು ಬಹುಮಾನ ಮತ್ತು ಟ್ರೋಫಿ ಪಡೆದುಕೊಂಡರೆ ದ್ವಿತೀಯ ಬಹುಮಾನವನ್ನು ಹುಲಿವಾನ ರಾಕರ್ಸ್ ತಂಡ ಮೂವತ್ತು ಸಾವಿರದ ನಗದು ಟ್ರೋಫಿ ಪಡೆದುಕೊಂಡು ಜಯಗಳಿಸಿದೆ. ಹುಲಿವಾನ ಗ್ರಾಮ ಪಂಚಾಯಿತಿ ಅಧ್ಯಕ್ಷ ಪ್ರೇಮ ಸದಸ್ಯ ವರಲಕ್ಷ್ಮಿ ಮುಖಂಡರಾದ ಹುಲಿವಾನ ವಿಜಯ್ ಕುಮಾರ್ ಹಂಚಳ್ಳಿ ಲೋಕೇಶ್ ಚಿನಕುರಳಿ ರಮೇಶ್ ಮುಖಂಡ ಗುರು ಕಾಳೇಗೌಡ .ಕಿರಣ್ ಭಗವಹಿಸಿದ್ದರು.

ರೈತರ ಪ್ರಗತಿಪರ ಆರ್ಥಿಕತೆಗೆ ನಿಂತಾಗ ದೇಶದ ಕೃಷಿ ಸಂಸ್ಕೃತಿ ಬೆಳವಣಿಗೆ ಸಾಧ್ಯ

ನಾಗಮಂಗಲ: ರೈತರ ಹಿತ ಕಾಪಡಿದರೆ ದೇಶ ಸಮೃದ್ಧಿಯ ಹಸಿರು ಕ್ರಾಂತಿಯ ನಾಡಾಗಿ ಬೆಳೆಯಲು ಸಾಧ್ಯವಾಗುತ್ತಿದೆ ಎಂದು ಕೃಷಿ ಇಲಾಖೆ ಕೃಷಿ ಇಲಾಖೆಯ ಸಹಾಯಕ ನಿರ್ದೇಶಕರಾದ ಹರೀಶ್ ತಿಳಿಸಿದರು.

ನಾಗಮಂಗಲ ತಾಲೂಕು ಕಾರ್ಯನಿರತ ಪತ್ರಕರ್ತರ ಸಂಘ ಮತ್ತು ಕರ್ನಾಟಕ ರೈತ ಕೃಷಿ ಸಂವರ್ಧನಾಕೇಂದ್ರ, ಪತ್ರಕರ್ತರ ಸಂಘದಲ್ಲಿ ಆಯೋಜನೆ ಮಾಡಿದ್ದ ರಾಷ್ಟ್ರೀಯ ರೈತ ದಿನಾಚರಣೆ ಹಾಗೂ ರಾಷ್ಟ್ರಕವಿ ಕುವೆಂಪು ಜನ್ಮದಿನೋತ್ಸವ ಕಾರ್ಯಕ್ರಮದಲ್ಲಿ ಕುವೆಂಪು ಭಾವಚಿತ್ರಕ್ಕೆ ಪುಷ್ಪಾರ್ಚನೆ ಮಾಡುವ ಮುಖಾಂತರ ಉದ್ಘಾಟನೆ ನೆರವೇರಿಸಿ ಮಾತನಾಡಿದರು.

ನಮ್ಮದೇಶದಬೆನ್ನೆಲುಬಾಗಿರುವ ರೈತರನ್ನು ಗುರುತಿಸಿ, ಗೌರವಿಸುವ ಉದ್ದೇಶದಿಂದ ಪ್ರತಿವರ್ಷ ಡಿಸೆಂಬರ್ 23ರಂದು ರಾಷ್ಟ್ರೀಯ ರೈತರ ದಿನವನ್ನು ಆಚರಿಸಲಾಗುತ್ತದೆ. ದೇಶದಅಭಿವೃದ್ಧಿಗಾಗಿಅವಿರತವಾಗಿ ಶ್ರಮಿಸುವವರಲ್ಲಿ ರೈತರ ಪಾತ್ರವು ದೊಡ್ಡದು. ಭಾರತವು ಕೃಷಿ ಪ್ರಧಾನ ದೇಶ. ನಮ್ಮ ದೇಶದಲ್ಲಿ ಕೃಷಿಗೆ ವಿಶೇಷ ಪ್ರಾಧಾನ್ಯವಿದೆ. ಭಾರತವು ರೈತರನ್ನು ದೇಶದ ಬೆನ್ನೆಲುಬು ಎಂದು ಕರೆಯುತ್ತದೆ. ದೇಶದ ಅಭಿವೃದ್ಧಿಯಲ್ಲಿ ರೈತರ ಪಾಲು ಮಹತ್ತರವಾದದ್ದು. ದೇಶದ ಏಳಿಗೆಗಾಗಿ ನಿರಂತರವಾಗಿ, ಅವಿರತವಾಗಿರುವ

ಶ್ರಮಿಸುವ ರೈತರನ್ನು ಗೌರವಿಸಿ, ಆಧರಿಸುವ ಸಲುವಾಗಿ ಒಂದು ದಿನವನ್ನು ಆಚರಿಸಲಾಗುತ್ತದೆ. ಭಾರತದಲ್ಲಿ ಪ್ರತಿವರ್ಷ ಡಿಸೆಂಬರ್ 23ರಂದು ರಾಷ್ಟ್ರೀಯ ರೈತರ ದಿನ ಎಂದು ಆಚರಿಸಲಾಗುತ್ತದೆ. ಈ ದಿನ ರೈತರನ್ನು ಗೌರವಿಸುವ, ಆದರಿಸುವ, ರೈತರಿಗೆ ಸಂಬಂಧಪಟ್ಟ ವಿವಿಧ ಕಾರ್ಯಕ್ರಮಗಳನ್ನು ಆಯೋಜಿಸಲಾಗುತ್ತದೆ.

ಈದಿನವುರೈತಸಮುದಾಯವನ್ನು ಉನ್ನತೀಕರಿಸುವ ಕೃಷಿ ಸುಧಾರಣೆಗಳು ಮತ್ತು ನೀತಿಗಳನ್ನು ಪ್ರತಿಪಾದಿಸಿದ ಮಾಜಿ ಪ್ರಧಾನಿ ಮತ್ತು ಪ್ರಮುಖ ರೈತ ನಾಯಕ ಚೌಧರಿ ಚರಣ್ ಸಿಂಗ್ ಅವರ ಜನ್ಮ ವಾರ್ಷಿಕೋತ್ಸವವನ್ನು ಸ್ಮರಿಸುತ್ತದೆ. ಚರಣ್ ಸಿಂಗ್ ಅವರು ಭಾರತದ 5ನೇ ಪ್ರಧಾನಮಂತ್ರಿಯಾಗಿದ್ದರು. ರಾಷ್ಟ್ರೀಯ ರೈತರ ದಿನವನ್ನು ಕಿಸಾನ್ ದಿವಸ್ ಎಂದೂ ಕೂಡ ಕರೆಯಲಾಗುತ್ತದೆ.

ರಾಷ್ಟ್ರೀಯ ರೈತರ ದಿನದ ಇತಿಹಾಸ1979 ರಿಂದ 1980ರವರೆಗೆ ಭಾರತದ ಪ್ರಧಾನಿಯಾಗಿದ್ದ, ರೈತರ ಸುಧಾರಣೆಗಳಿಗೆ ಹಲವು ನೀತಿಗಳನ್ನು ಜಾರಿಗೊಳಿಸಿದ್ದ ಚೌಧರಿ ಚರಣ್ ಸಿಂಗ್ ಅವರ ಜೀವನ ಮತ್ತು ಸಾಧನೆಗಳನ್ನು ಗೌರವಿಸಲು ಕಿಸಾನ್ ದಿವಸ್ ಅನ್ನು ಸ್ಥಾಪಿಸಲಾಯಿತು. ಅವರ ಅಧಿಕಾರಾವಧಿಯಲ್ಲಿ ಅವರು ಭೂ ಸುಧಾರಣೆಗಳು ಮತ್ತು ಕೃಷಿಯನ್ನು ಉತ್ತೇಜಿಸುವ ಉಪಕ್ರಮಗಳು ಸೇರಿದಂತೆ ರೈತರ ಜೀವನವನ್ನು ಸುಧಾರಿಸುವ ಗುರಿಯನ್ನು ಹೊಂದಿರುವ ನೀತಿಗಳಿಗೆ ಆದ್ಯತೆ ನೀಡಿದರು. ರೈತರ ಸಮುದಾಯದ ಕಲ್ಯಾಣಕ್ಕಾಗಿ ಶ್ರಮಿಸಿದ ಆ ಮಹಾನ್ ವ್ಯಕ್ತಿಯ ಜನ್ಮದಿನದ ಹಿನ್ನೆಲೆಯಲ್ಲಿ ಡಿಸೆಂಬರ್ 23ರನ್ನು ರಾಷ್ಟ್ರೀಯ ರೈತರ ದಿನ ಎಂದು ಆಚರಿಸಲಾಗುತ್ತದೆ. ಎಂದು ತಿಳಿಸಿದರು.

ರೈತ ಉತ್ಪನ್ನಗಳಿಗೆ ವೈಜ್ಞಾನಿಕ ಬೆಲೆ ನೀಡಿ ಎನ್ನುವ ಕೂಗು ಇಂದು ನಿನ್ನೆಯ ದಲ್ಲ. ರೈತ ತನ್ನ ಯಾವುದೇ ಉತ್ಪನ್ನಗಳಿಗೆ ಬೆಲೆ ನಿರ್ಧರಿಸುವ ಹಕ್ಕನ್ನು ಯಾವುದೇ ಸರಕಾರಗಳು ಇವತ್ತಿನವರೆಗೆ ನೀಡದಿರುವುದು ವಿಷಾದನೀಯ.

ರೈತರು ಕೃಷಿಯಿಂದ ವಿಮುಖ ರಾಗುವ ಜತೆಗೆತಮ್ಮಮಕ್ಕಳನ್ನು ಕೃಷಿ ಯೇತರ ಚಟುವಟಿಕೆಗೆ ಹೋಗುವ ಒತ್ತಾಯವನ್ನು ಮಾಡುತ್ತಾರೆ. ರೈತ ಮುಖಂಡರಾದ ಸತೀಶ್ ಕೃಷಿ ಅಭಿವೃದ್ಧಿಗೆ ಬೆಳೆಗಳ ಇಳುವರಿ ಅಧಿಕಗೊಳಿಸುವುದು ಮಾತ್ರವಲ್ಲದೆ ರೈತರ ಬೆಳೆಗಳಿಗೆ ಲಾಭದಾಯಕ ಬೆಲೆ ಕೂಡ ದೊರಕುವಂತಾಗಬೇಕು. ಈ ಲಾಭದಾಯಕ ಬೆಲೆ ಎಲ್ಲಿಯವರೆಗೆ ದೊರಕುವುದಿಲ್ಲವೋ ಅಲ್ಲಿಯವರೆಗೆ ಕೃಷಿ ಅಭಿವೃದ್ಧಿಯ ಪಥ ಹಿಡಿಯಲು ಸಾಧ್ಯ ವಿಲ್ಲ. ಬೆಲೆ ನಿರ್ಧಾರದ ಹಕ್ಕನ್ನು ರೈತನ ಹೊರತಾಗಿ ಮತ್ತಾವುದೇ ಉತ್ಪಾ ದಕ ವರ್ಗಕ್ಕೆ ಇದುವರೆಗೆ ಕಂಟಕವಾಗಿ ಪರಿಣಾಮ ಬೀರಲಿಲ್ಲ. ಈ ಬಗ್ಗೆ ಎಲ್ಲರೂ ಆಲೋಚಿಸಬೇಕಾದ ಅನಿವಾರ್ಯತೆ ಇದೆ. ಎಂದು ರೈತ ಮುಖಂಡರಾದ ರಂಗೇಗೌಡ ರವರು ಮಾತನಾಡಿದರು.

ಸಮಾರಂಭದ ಅಧ್ಯಕ್ಷತೆಯನ್ನು ಪತ್ರಕರ್ತರ ಸಂಘದ ಅಧ್ಯಕ್ಷರಾದ ಸೀತಾರಾಮು ವಹಿಸಿದ್ದು ರಾಜ್ಯ ಪತ್ರಕರ್ತರ ಸಂಘದ ನಿರ್ದೇಶಕರಾದ ಸಿಎನ್ ಮಂಜುನಾಥ್ ಉಪಸ್ಥಿತರಿದ್ದರು. ಇದೇ ಸಂದರ್ಭದಲ್ಲಿ ತಾಲೂಕಿನ ಶೆಟ್ಟಹಳ್ಳಿ ಗ್ರಾಮದ ಎಸ್ ಬಿ ರಾಮು ಎಂಬವರಿಗೆ ರೈತ ಕಾಯಕ ಪ್ರಶಸ್ತಿ ನೀಡಿ ಗೌರವಿಸಲಾಯಿತು.

ಕರ್ನಾಟಕ ಸರ್ಕಾರ
ಕಾರ್ಯಪಾಲಕ ಇಂಜಿನಿಯರ್‌ರವರ ಕಚೇರಿ, ಪಂಚಾಯತ್ ರಾಜ್ ಇಂಜಿನಿಯರಿಂಗ್ ವಿಭಾಗ, ಚಾಮರಾಜನಗರ

ಇ-ಪ್ರೊಕ್ಯೂರ್‌ಮೆಂಟ್ ಅಲ್ಪಾವಧಿ ಟೆಂಡರ್ ಪ್ರಕಟಣೆ ಸಂಖ್ಯೆ : 27/2024-25 ದಿನಾಂಕ: 24-12-2024

ಕರ್ನಾಟಕ ರಾಜ್ಯದ ರಾಜ್ಯಪಾಲರ ಪರವಾಗಿ ಐಟಂವಾರು ಟೆಂಡರ್‌ಗಳನ್ನು ಲೆಕ್ಕ ಶೀರ್ಷಿಕೆ: 2515-00-101-0-29 ಜಿಲ್ಲಾ ಪಂಚಾಯತ್ ಕಟ್ಟಡ ನಿರ್ಮಾಣ ಮತ್ತು ನಿರ್ವಹಣೆ ಯೋಜನೆಯಡಿ ಕರೆದಿರುವ ಕಾಮಗಾರಿಗಳನ್ನು KW-1 (Stanard Tender Document) ಪ್ರಕಾರ KPPP ಮುಖಾಂತರ ಕರ್ನಾಟಕ ಸಂಗ್ರಹಣೆಯಲ್ಲಿ ಪಾರದರ್ಶಕ ನಿಯಮಗಳು KTPP Act 1999 and KTPP Rule 2000ರಲ್ಲಿ ಸಿವಿಲ್ ಗುತ್ತಿಗೆದಾರರುಗಳಿಂದ ಏಕ ಲಕೋಟೆ ಪದ್ಧತಿಯಲ್ಲಿ ಕರೆಯಲಾಗಿದೆ. ಅಂದಾಜು ಮೊತ್ತ ರೂ. 15.00 ಲಕ್ಷಗಳ ಒಟ್ಟು 01 ಟೆಂಡರ್ ಅಹ್ವಾನಿಸಲಾಗಿದೆ. ಆನ್‌ಲೈನ್ ಟೆಂಡರ್ ಅಪ್‌ಲೋಡ್ ಮಾಡುವ ದಿನಾಂಕ: 24-12-2024 ಕೊನೆಯ ದಿನಾಂಕ: 04-01-2025 ಸಂಜೆ 5.00 ಗಂಟೆಯ ವರೆಗೆ. ಹಾಗೂ ತಾಂತ್ರಿಕ ಬಿಡ್ ತೆರೆಯುವ ದಿನಾಂಕ: 06-01-2025 ಇನ್ನುಳಿದ ಹೆಚ್ಚಿನ ಮಾಹಿತಿಗಳನ್ನು KPPP website www.kppp.karnataka.gov.inನಲ್ಲಿ ಪಡೆಯಬಹುದಾಗಿರುತ್ತದೆ. ಹಾಗೂ ಕಚೇರಿ ದೂರವಾಣಿ ಸಂಖ್ಯೆ: 08226-223019ಕ್ಕೆ ಸಂಪರ್ಕಿಸುವುದು.

ಸಂ:ವಾಸಂಇ: ಚಾನಗರ:515:2024-25

ಕಾರ್ಯಪಾಲಕ ಇಂಜಿನಿಯರ್
ಪಂಚಾಯತ್ ರಾಜ್ ಇಂಜಿನಿಯರಿಂಗ್ ವಿಭಾಗ
ಚಾಮರಾಜನಗರ

ಅರ್ಜಿ ಆಹ್ವಾನ

ಕೋಲಾರ: ಕೋಲಾರ ಜಿಲ್ಲೆಯ ಮಹಿಳಾ ಮತ್ತು ಮಕ್ಕಳ ಅಭಿವೃದ್ಧಿ ಇಲಾಖೆಯ ಕಾರ್ಯ ನಿರ್ವಹಿಸುತ್ತಿರುವ ಬಂಗಾರಪೇಟೆ, ಬೇತಮಂಗಲ (ಕೆ.ಜಿ.ಎಫ್) ಮತ್ತು ಮಾಲೂರು ತಾಲ್ಲೂಕಿನ ಶಿಶು ಅಭಿವೃದ್ಧಿ ಯೋಜನಾ ವ್ಯಾಪ್ತಿಯ ಅಂಗನವಾಡಿ ಕೇಂದ್ರಗಳಲ್ಲಿ ಖಾಲಿ ಇದ್ದ ಅಂಗನವಾಡಿ ಕಾರ್ಯಕರ್ತೆ ಮತ್ತು ಅಂಗನವಾಡಿ ಸಹಾಯಕಿಯರ ಹುದ್ದೆಗಳನ್ನು ಗೌರವಧನ ಆಧಾರದ ಮೇಲೆ ನೇಮಕ ಮಾಡಲು ಮಾರ್ಚ್ 11 ರಿಂದ ಫೆಬ್ರವರಿ 20ರ ವರೆಗೆ ಆನ್‌ಲೈನ್ ಮೂಲಕ ಅರ್ಜಿ ಆಹ್ವಾನಿಸಲಾಗಿತ್ತು.ಪ್ರಸ್ತುತ ಅರ್ಜಿ ಸಲ್ಲಿಸುವ ಕಾಲಾವಧಿ ಮುಗಿದಿದ್ದು, ಅರ್ಜಿ ಸಲ್ಲಿಸುವಾಗ ವೆಬ್‌ಸೈಟ್‌ನಲ್ಲಿ ಒಟ್ಟು 4 ವಿವಿಧ ಹಂತಗಳಿದ್ದು, ಇದರಲ್ಲಿ ಕೆಲವರಿಗೆ ಒಂದನೇ ಹಂತದಲ್ಲಿಯೇ Application Successfully Uploaded ಎಂಬ ಮೆಸೇಜ್ ಅವರುಗಳ ಮೊಬೈಲ್‌ಗೆ ಸ್ವೀಕೃತವಾಗಿರುವುದರಿಂದ ಕೆಲವು ಅರ್ಜಿಗಳು ಪೂರ್ಣಗೊಂಡಿರುವುದಿಲ್ಲ, ಅರ್ಜಿ ಸಲ್ಲಿಸುವ 04 ಹಂತಗಳನ್ನು ಪೂರ್ಣಗೊಳಿಸದೇ ಇರುವ ಅಪೂರ್ಣ ಅರ್ಜಿ ಸಲ್ಲಿಸಿದ ಅಭ್ಯರ್ಥಿಗಳಿಗೆ ಮಾತ್ರ ಜನವರಿ 05, 2025 ರವರೆಗೆ ಪೂರ್ಣಗೊಳಿಸಲು ಮತ್ತು ಸಂಬಂಧಿಸಿದ ವೆಬ್‌ಸೈಟ್‌ನಲ್ಲಿ ಅವಕಾಶ ನೀಡಿ ಆದೇಶಿಸಲಾಗಿದೆ. ಈ ಹಿನ್ನೆಲೆಯಲ್ಲಿ ಈಗಾಗಲೇ ಅರ್ಜಿ ಸಲ್ಲಿಸಿ ವಿವಿಧ ಹಂತಗಳಲ್ಲಿ ಅಪೂರ್ಣಗೊಂಡಿರುವ ಅರ್ಜಿದಾರರು ಮಾತ್ರ, ತಮ್ಮ ಅರ್ಜಿಗಳನ್ನು ಪೂರ್ಣಗೊಳಿಸಲು ಅವಕಾಶ ನೀಡಲಾಗಿರುತ್ತದೆ ಹಾಗೂ ಅರ್ಜಿಯೊಂದಿಗೆ ಸಲ್ಲಿಸಲು ಅಗತ್ಯವಿರುವ ಎಲ್ಲಾ ದಾಖಲಾತಿಗಳನ್ನು ಮೇ 20, 2024 ರೊಳಗೆ ಸಕ್ಷಮ ಪ್ರಾಧಿಕಾರದಿಂದ ಪಡೆದಿರುವುದು ಕಡ್ಡಾಯವಾಗಿರುತ್ತದೆ ತದನಂತರ ಪಡೆಯಲಾದ ದಾಖಲಾತಿಗಳನ್ನು ಆಯ್ಕೆ ಪ್ರಕ್ರಿಯೆಗೆ ಪರಿಗಣಿಸಲಾಗುವುದಿಲ್ಲ. ಹೆಚ್ಚಿನ ಮಾಹಿತಿಗಾಗಿ ಬಂಗಾರಪೇಟೆ, ಬೇತಮಂಗಲ (ಕೆ.ಜಿ.ಎಫ್) ಮತ್ತು ಮಾಲೂರು ಶಿಶು ಅಭಿವೃದ್ಧಿ ಯೋಜನಾಧಿಕಾರಿಗಳ ಕಛೇರಿಗಳಿಗೆ ಕಛೇರಿ ವೇಳೆಯಲ್ಲಿ ಸಂಪರ್ಕಿಸಬಹುದು ಎಂದು ಇಲಾಖೆಯ ಉಪ ನಿರ್ದೇಶಕರು ಪ್ರಕಟಣೆಯಲ್ಲಿ ತಿಳಿಸಿದ್ದಾರೆ.

ಅವಧಿ ವಿಸ್ತರಣೆ

ಕೋಲಾರ: ಪ್ರಸಕ್ತ ಸಾಲಿನ ದಿವ್ಯಾಂಗರ ರಿಯಾಯಿತಿ ಬಸ್ ಪಾಸುಗಳ ನವೀಕರಣಕ್ಕಾಗಿ ಫಲಾನುಭವಿಗಳು ಸೇವಾಸಿಂಧು ಪೋರ್ಟಲ್ https://sevasindhuservices.karnataka.gov.in ಮುಖಾಂತರ ಫೆಬ್ರವರಿ 28 ರೊಳಗೆ ಸಲ್ಲಿಸಬಹುದು. ಫಲಾನುಭವಿಗಳು ಸೇವಾಸಿಂಧು ತಂತ್ರಾಂಶದಲ್ಲಿ ಅರ್ಜಿ ಸಲ್ಲಿಸಲು ಕಡ್ಡಾಯವಿರುತ್ತದೆ. 2024ನೇ ಸಾಲಿನಲ್ಲಿ ವಿತರಿಸಿರುವ ದಿವ್ಯಾಂಗರ ಬಸ್ ಪಾಸುಗಳನ್ನು ಫೆಬ್ರವರಿ 28 ರವರೆಗೆ ಮಾನ್ಯ ಮಾಡಲಾಗುವುದು ಎಂದು ಕ.ರಾ. ರ.ಸಾ.ನಿಗಮದ ವಿಭಾಗೀಯ ನಿಯಂತ್ರಣಾಧಿಕಾರಿ ಪ್ರಕಟಣೆಯಲ್ಲಿ ತಿಳಿಸಿದ್ದಾರೆ.

ಅಪರಿಚಿತ ಶವದ ಪತ್ತೆಗಾಗಿ ಮನವಿ

ಕೋಲಾರ: ಮೃತಪಟ್ಟಿರುವ ಅಪರಿಚಿತ ವ್ಯಕ್ತಿಯ ಚಹರೆ: ಹೆಸರು: ಗೊತ್ತಿಲ್ಲ, ವಯಸ್ಸು: ಸುಮಾರು 70-72 ವರ್ಷ, 5.5ಅಡಿ ಎತ್ತರ, ಗುಂಡು ಮುಖ, ತಲೆಯಲ್ಲಿ ಬಿಳಿ ಕೂದಲು ಬಿಟ್ಟಿರುತ್ತಾನೆ. ಕೆಂಪು ಮತ್ತು ಬಿಳಿ ಹೂವುಗಳಿರುವ ನೈಟಿ ಧರಿಸಿರುತ್ತಾರೆ. ಮೃತ ಅಪರಿಚಿತ ವ್ಯಕ್ತಿಯ ವಾರಸುದಾರರು ಸುಳಿವು ಸಿಕ್ಕಲ್ಲಿ ಮಾಹಿತಿಯನ್ನು ಪೊಲೀಸ್ ಅಧೀಕ್ಷಕರು 08152-243066, 9480802601/02, ಡಿ.ವೈ. ಎಸ್.ಪಿ.-9480802620, ಕೋಲಾರ ಉಪ ವಿಭಾಗದ ಸಂಖ್ಯೆ: ಸಂಖ್ಯೆ: 08152-246421, ಆರಕ್ಷಕ ನಿರೀಕ್ಷಕರು ವೇಮಗಲ್ ಠಾಣೆ ಮೊ.ನಂ.9480802649 ಯನ್ನು ಮಾಹಿತಿ ನೀಡಬೇಕು ಎಂದು ವೇಮಗಲ್ ಪೊಲೀಸ್ ಠಾಣೆಯ ಠಾಣಾಧಿಕಾರಿಗಳು ಪ್ರಕಟಣೆಯಲ್ಲಿ ತಿಳಿಸಿದ್ದಾರೆ.

ನೇರ ಸಂದರ್ಶನ

ಕೋಲಾರ: ಕೋಲಾರ ಜಿಲ್ಲೆಗೆ ಎನ್.ಹೆಚ್.ಎಂ ಅಡಿಯಲ್ಲಿ ಅನುಮೋದನೆಯಾಗಿರುವ Administrative cum Programme Assistant ಹುದ್ದೆಗೆ ಅಂಗೀಕೃತ ವಿಶ್ವವಿದ್ಯಾನಿಲಯದಿಂದ ಪದವಿ ಪಡೆದಿರಬೇಕು, ಆರೋಗ್ಯ ಇಲಾಖೆಯಲ್ಲಿ 01 ವರ್ಷದ ಕಛೇರಿ ನಿರ್ವಹಣೆ ಅನುಭವ ಹೊಂದಿರುವವರಿಗೆ ಆದ್ಯತೆ ನೀಡಲಾಗುವುದು, ಕಡ್ಡಾಯವಾಗಿ ಕನ್ನಡ ಭಾಷೆ ಓದಲು, ಬರೆಯಲು ಮತ್ತು ಕಂಪ್ಯೂಟರ್ ಜ್ಞಾನ ಹೊಂದಿರಬೇಕು. ಗುತ್ತಿಗೆ ಆಧಾರದ ಮೇಲೆ ನೇಮಕಾತಿ ಮಾಡಲು ಜನವರಿ 08, 2025 ರಂದು ಬೆಳಿಗ್ಗೆ 10.00 ಗಂಟೆಗೆ ನೇರ ಸಂದರ್ಶನದ ಮೂಲಕ ಆಯ್ಕೆ ಮಾಡಲು ಆಹ್ವಾನಿಸಲಾಗಿದ್ದು, ಈ ಹುದ್ದೆಯ ಹೆಚ್ಚಿನ ವಿವರಕ್ಕಾಗಿ ಇಲಾಖಾ ವೆಬ್‌ಸೈಟ್ https://kolar.nic.in ಅಥವಾ ವೆಬ್‌ಸೈಟ್ https://kolarhfwd.karnataka.gov.in ನಲ್ಲಿ ವೀಕ್ಷಿಸಬಹುದು ಎಂದು ಜಿಲ್ಲಾ ಆರೋಗ್ಯ ಮತ್ತು ಕುಟುಂಬ ಕಲ್ಯಾಣಾಧಿಕಾರಿಗಳು ಪ್ರಕಟಣೆಯಲ್ಲಿ ತಿಳಿಸಿದ್ದಾರೆ.

ದರಪಟ್ಟಿ ಆಹ್ವಾನ

ಚಾಮರಾಜನಗರ: ಚಾಮರಾಜನಗರ ಜಿಲ್ಲಾ ಕಾರಾಗೃಹದಲ್ಲಿ ಬಂದಿಗಳಿಗೆ ತಲ್ಕೊರ್ ಮತ್ತು ಮುಖಕ್ಷೌರ ಮಾಡಲು ಸಾರ್ವಜನಿಕ ನೊಂದಾಯಿತ ವರ್ತಕರು ಹಾಗೂ ನೊಂದಾಯಿತ ಸಂಸ್ಥೆಗಳಿಂದ ದರಪಟ್ಟಿ ಆಹ್ವಾನಿಸಲಾಗಿದ್ದು, ಬಂದಿಗಳಿಗೆ ಜನವರಿ 1 ರಿಂದ ಮಾರ್ಚ್ 31 ರವರೆಗೆ ತಲ್ಕೊರ್ ಮತ್ತು ಮುಖಕ್ಷೌರ ಮಾಡಲು ಇಚ್ಛೆಯುಳ್ಳ ಸಂಸ್ಥೆ ಹಾಗೂ ವರ್ತಕರು ದರಪಟ್ಟಿಯನ್ನು 15 ದಿನದೊಳಗೆ ಕಾರಾಗೃಹಕ್ಕೆ ಸಲ್ಲಿಸುವಂತೆ ಜಿಲ್ಲಾ ಕಾರಾಗೃಹ ಅಧೀಕ್ಷಕರು ಪ್ರಕಟಣೆಯಲ್ಲಿ ಕೋರಿದ್ದಾರೆ.

2024ರ ಲೋಕಸಭಾ ಚುನಾವಣೆಯ ಕುರಿತು ವಿಶೇಷ ಲೇಖನ

ವಿಶ್ವದ ಅತಿದೊಡ್ಡ ಚುನಾವಣೆಯ ದತ್ತಾಂಶ ಪ್ರಕಟಣೆ

ಚಾಮರಾಜನಗರ: 2024ರ ಲೋಕಸಭಾ ಚುನಾವಣೆ ಮತ್ತು ಜೊತೆಯಲ್ಲಿ ನಡೆದ 4 ರಾಜ್ಯಗಳ ವಿಧಾನಸಭಾ ಚುನಾವಣೆಗಳ ಸಂಕ್ಷಿಪ್ತ ಡೇಟಾವನ್ನು ಚುನಾವಣಾ ಆಯೋಗ ಬಿಡುಗಡೆ ಮಾಡಿದೆ.

ವಿಶ್ವಾದ್ಯಂತ ಶಿಕ್ಷಣ ತಜ್ಞರು, ಸಂಶೋಧಕರು, ಚುನಾವಣಾ ವೀಕ್ಷಕರು ಸೇರಿದಂತೆ ಮತದಾರರಿಗೆ ಅನುಕೂಲವಾಗಬಲ್ಲ ದತ್ತಾಂಶಗಳು ಹೀಗಿವೆ.

ಭಾರತದ ಚುನಾವಣಾ ಆಯೋಗವು 2024 ರ ಲೋಕಸಭಾ ಚುನಾವಣೆಗೆ ಸಂಬಂಧಿಸಿದಂತೆ 42 ಅಂಕಿಅಂಶಗಳ ವರದಿಗಳು ಮತ್ತು ಆಂಧ್ರಪ್ರದೇಶ, ಅರುಣಾಚಲ ಪ್ರದೇಶ, ಒಡಿಶಾ ಮತ್ತು ಸಿಕ್ಕಿಂ ನಾಲ್ಕು ರಾಜ್ಯಗಳಲ್ಲಿ ಏಕಕಾಲದಲ್ಲಿ ನಡೆದ ವಿಧಾನಸಭಾ ಚುನಾವಣೆಗಳಿಗೆ 14 ಅಂಕಿಅಂಶಗಳ ವರದಿಗಳ ಸಮಗ್ರ ದತ್ತಾಂಶಗಳನ್ನು ಬಿಡುಗಡೆ ಮಾಡಿದೆ.

ಆಯೋಗದ ಈ ಸ್ವಯಂ ಪ್ರೇರಿತ ಕಾರ್ಯವು ಭಾರತದ ಚುನಾವಣಾ ವ್ಯವಸ್ಥೆಯ ಆಧಾರವಾಗಿರುವ ಸಾರ್ವಜನಿಕ ನಂಬಿಕೆಯನ್ನು ಹೆಚ್ಚಿಸುವ ಉದ್ದೇಶವನ್ನು ಹೊಂದಿರುತ್ತದೆ. ವ್ಯಾಪಕವಾದ ಸವಿವರವಾದ ದತ್ತಾಂಶ ಬಿಡುಗಡೆಯು, ಶೈಕ್ಷಣಿಕ, ಸಂಶೋಧನೆ ಮತ್ತು ಸಾರ್ವಜನಿಕರು ಸೇರಿದಂತೆ ಎಲ್ಲಾ ಪಾಲುದಾರರಿಗೆ ಚುನಾವಣೆಗೆ ಸಂಬಂಧಿಸಿದ ದತ್ತಾಂಶದ ಪ್ರತಿ ವಿವರಗಳನ್ನು ಬಹಿರಂಗಪಡಿಸುವಿಕೆಯ ಮೂಲಕ ಹೆಚ್ಚಿನ ಪಾರದರ್ಶಕತೆ ಕಾಪಾಡಿಕೊಳ್ಳುವುದು ಆಯೋಗದ ನೀತಿಯ ಮುಂದುವರಿಕೆಯಾಗಿದೆ.

ಈ ದತ್ತಾಂಶ ವಿವರಗಳು ವಿವಿಧ ರೀತಿಯ ಮಾಹಿತಿಗಳನ್ನು ಒಳಗೊಂಡಿವೆ, ಉದಾಹರಣೆಗೆ ಲೋಕಸಭಾ ಕ್ಷೇತ್ರ/ವಿಧಾನಸಭಾ ಕ್ಷೇತ್ರ/ರಾಜ್ಯವಾರು ಮತದಾರರ ವಿವರಗಳು, ಮತದಾನ ಕೇಂದ್ರಗಳ ಸಂಖ್ಯೆ, ರಾಜ್ಯ/ಲೋಕಸಭಾ ಕ್ಷೇತ್ರವಾರು ಮತದಾರರ ಮತದಾನ, ಪಕ್ಷವಾರು ಮತ ಹಂಚಿಕೆ, ಲಿಂಗ ಆಧಾರಿತ ಮತದಾನದ ನಡವಳಿಕೆ, ರಾಜ್ಯವಾರು ಮಹಿಳಾ ಮತದಾರರ ಭಾಗವಹಿಸುವಿಕೆ, ಪ್ರಾದೇಶಿಕ ವ್ಯತ್ಯಾಸಗಳು, ಕ್ಷೇತ್ರವಾರು ದತ್ತಾಂಶ ಸಾರಾಂಶ ವರದಿ, ರಾಷ್ಟ್ರೀಯ/ರಾಜ್ಯ ಪಕ್ಷಗಳು/ಆರ್ಯುಪಿಪಿಗಳ ಕಾರ್ಯಕ್ಷಮತೆ, ವಿಜೇತ ಅಭ್ಯರ್ಥಿಗಳ ವಿಶ್ಲೇಷಣೆ, ಕ್ಷೇತ್ರವಾರು ಸೇರಿದಂತೆ ವಿವರವಾದ ಫಲಿತಾಂಶಗಳು ಮತ್ತು ಇನ್ನೂ ಅನೇಕ ಆಳವಾದ ಒಳನೋಟಗಳು ಮತ್ತು ವಿಶ್ಲೇಷಣೆಗಳನ್ನು ನಡೆಸಲು ಸಿದ್ಧಪಡಿಸಲಾದ ಈ ದತ್ತಾಂಶವನ್ನು ಸಂಶೋಧಕರು, ನೀತಿ ನಿರೂಪಕರು ಮತ್ತು ಪತ್ರಕರ್ತರು ಈಗ ಬಳಸಿಕೊಳ್ಳಬಹುದಾಗಿದೆ. 2024ರ ಸಾರ್ವತ್ರಿಕ ಲೋಕಸಭಾ ಚುನಾವಣೆ ದತ್ತಾಂಶಗಳ

ಸವಿವರವಾದ ವರದಿ ಮತ್ತು ಅಂಕಿ-ಅಂಶಗಳನ್ನು ಭಾರತ ಚುನಾವಣಾ ಆಯೋಗದ ಈ ಕೆಳಗಿನ ಲಿಂಕ್ ಮೂಲಕ ಪಡೆದುಕೊಳ್ಳಬಹುದಾಗಿದೆ.

These sets of Statistical Reports are available on the website of the Commission in public domain under link: Menu>> MEDIA & PUBLICATION>> Election Results & Statistics < https://www.eci.gov.in/statistical-reports

ದೇಶದ 542 ಲೋಕಸಭಾ ಕ್ಷೇತ್ರಗಳಿಗೆ ಸಂಬಂಧಿಸಿದಂತೆ ಒಟ್ಟು 42 ಅಂಕಿಅಂಶಗಳ ವರದಿಗಳ ಸಮಗ್ರ ದತ್ತಾಂಶವನ್ನು ನೀಡಲಾಗಿದೆ. (ಅಂಕಿಅಂಶಗಳ ವರದಿಗಳು ಸಂಖ್ಯೆ 2(ಂ) ಮತ್ತು 35 ರಿಂದ 37(ಂ) ವರೆಗಿನ ಮಾಹಿತಿ ಸೂರತ್ ಲೋಕಸಭಾ ಕ್ಷೇತ್ರವನ್ನು ಸಹ ಒಳಗೊಂಡಿದೆ).

ಹಿಂದಿನ ಚುನಾವಣೆಗಳಿಗೆ ಸಂಬಂಧಿಸಿದಂತೆ ಇದೇ ರೀತಿಯ ವಿವರವಾದ ದತ್ತಾಂಶಗಳು ಈಗಾಗಲೇ ಆಯೋಗದ ವೆಬ್‌ಸೈಟ್‌ನಲ್ಲಿ ಲಭ್ಯವಿರುವುದರಿಂದ, ಈ ವರದಿಗಳು ಚುನಾವಣಾ ಮತ್ತು ರಾಜಕೀಯ ಕುರಿತು ದೀರ್ಘಾವಧಿಯ ದೃಷ್ಟಿಕೋನ ಮತ್ತು ಬದಲಾವಣೆಗಳನ್ನು ಹಾಗೂ ವಿಶ್ಲೇ?ಣೆಗೆ ಸಹಕಾರಿಯಾಗುತ್ತದೆ. ಲೋಕಸಭಾ ಸಾರ್ವತ್ರಿಕ ಚುನಾವಣೆ 2024ಕ್ಕೆ ಸಂಬಂಧಿಸಿದ 42 ವರದಿಗಳ ಕೆಲವು ಮುಖ್ಯಾಂಶಗಳನ್ನು ಈ ಕೆಳಗಿನಂತೆ ಪಟ್ಟಿ ಮಾಡಲಾಗಿದೆ.

ಮತದಾರರ ವಿವರ

ಒಟ್ಟು ನೋಂದಾಯಿತ ಮತದಾರರು: ಲೋಕಸಭೆ ಚುನಾವಣೆ: 2019ರಲ್ಲಿ 91,19,50,734 ಕ್ಕೆ ಹೋಲಿಸಿದರೆ 2024 ರಲ್ಲಿ 97,97,51,847 ನೋಂದಾಯಿತ ಮತದಾರರಿದ್ದಾರೆ. 2019ಕ್ಕಿಂತ 2024ರಲ್ಲಿ ಒಟ್ಟು ಮತದಾರರಲ್ಲಿ ಶೇ. 7.43 ಹೆಚ್ಚಳವಾಗಿರುವುದು ಕಂಡುಬರುತ್ತದೆ. 2024 ರಲ್ಲಿ 64.64 ಕೋಟಿ ಮತಗಳು ಚಲಾವಣೆಯಾಗಿವೆ, 2019 ರಲ್ಲಿ 61.4 ಕೋಟಿ ಮತಗಳು ಚಲಾವಣೆಯಾಗಿದ್ದವು. ಇವಿಎಂ ಮತ್ತು ಅಂಚೆ ಮತಗಳು: 64,64,20,869 ಇವಿಎಂ ಮತಗಳು: 64,21,39,275, ಪುರುಷರು: 32,93,61,948, ಮಹಿಳೆಯರು: 31,27,64,269, ತೃತೀಯ ಲಿಂಗ: 13,058, ಅಂಚೆ ಮತಪತ್ರಗಳು: 42,81,594, ಅತಿ ಹೆಚ್ಚು ಮತದಾನ ಮಾಡಿರುವ ಲೋಕಸಭಾ ಕ್ಷೇತ್ರ: ಶೇ. 92.3 ಧುಬ್ರಿ (ಅಸ್ಸಾಂ), ಅತಿ ಕಡಿಮೆ ಮತದಾನ ಮಾಡಿರುವ ಲೋಕಸಭಾ ಕ್ಷೇತ್ರ: ಶೇ. 38.7 ಶ್ರೀನಗರ (ಜಮ್ಮು ಮತ್ತು ಕಾಶ್ಮೀರ), 2019 ರಲ್ಲಿ ಕೇವಲ ಶೇ. 14.4 ಆಗಿತ್ತು. ದೇಶದಲ್ಲಿ ಶೇ. 50ಕ್ಕಿಂತ ಕಡಿಮೆ ಮತದಾನ ಮಾಡಿರುವ ಲೋಕಸಭಾ ಕ್ಷೇತ್ರ ಸಂಖ್ಯೆ: 11, 2024 ರಲ್ಲಿ ನೋಟಾಗೆ 63,71,839 (ಶೇ.0.99) ಮತಗಳು ಬಿದ್ದಿದ್ದು, 2019 ರಲ್ಲಿ ಇದು ಶೇ.1.06 ರಷ್ಟಿತ್ತು. ಲಿಂಗಪರಿವರ್ತಿತ ಮತದಾರರು (ತೃತೀಯ ಲಿಂಗಿಗಳು) ಶೇ. 27.09 ಮತದಾನ ಮಾಡಿದ್ದಾರೆ.

ಮತದಾನ ಕೇಂದ್ರಗಳು

2019ರಲ್ಲಿ 10,37,848 ಕ್ಕೆ ಹೋಲಿಸಿದರೆ 2024ರಲ್ಲಿ 10,52,664 ಮತಗಟ್ಟೆಗಳು. 40 ಮತಗಟ್ಟೆಗಳಲ್ಲಿ ಮಾತ್ರ ಮರುಮತದಾನ ಮಾಡಲಾಗಿದೆ. (2019ರಲ್ಲಿ 540 ಕ್ಕೆ ಹೋಲಿಸಿದರೆ ಮರುಮತದಾನವಾದ ಒಟ್ಟು ಮತಗಟ್ಟೆಗಳು ಕೇವಲ ಶೇ. 0.0038), ಒಂದು ಮತಗಟ್ಟೆಗೆ ಮತದಾರರ ಸರಾಸರಿ ಸಂಖ್ಯೆ: 931, ಅತಿ ಹೆಚ್ಚು ಮತಗಟ್ಟೆ ಹೊಂದಿರುವ ರಾಜ್ಯ: ಉತ್ತರ ಪ್ರದೇಶ (1,62,069), ಕಡಿಮೆ ಸಂಖ್ಯೆಯ ಮತಗಟ್ಟೆ ಹೊಂದಿರುವ ರಾಜ್ಯ/ಗಖಿ: ಲಕ್ಷದ್ವೀಪ (55 ಕಖ), 1000 ಗಿಂತ ಕಡಿಮೆ ಮತಗಟ್ಟೆ ಇರುವ ಸಂಸದೀಯ ಕ್ಷೇತ್ರಗಳ (ಕಅ) ಸಂಖ್ಯೆ: 11, 3000 ಗಿಂತ ಹೆಚ್ಚಿನ ಮತಗಟ್ಟೆ ಇರುವ ಸಂಸದೀಯ ಕ್ಷೇತ್ರಗಳ (ಕಅ) ಸಂಖ್ಯೆ: 3, 2019 ಕ್ಕೆ ಹೋಲಿಸಿದರೆ 2024ರಲ್ಲಿ ಅತಿ ಹೆಚ್ಚು ಹೊಸ ಮತದಾನ ಕೇಂದ್ರಗಳನ್ನು ಹೊಂದಿರುವ ರಾಜ್ಯ: ಬಿಹಾರ (4739 ಮತಗಟ್ಟೆಗಳು), ನಂತರ ಪಶ್ಚಿಮ ಬಂಗಾಳ (1731 ಮತಗಟ್ಟೆಗಳು).

ನಾಮನಿರ್ದೇಶನಗಳು

2019ರಲ್ಲಿ 11692ಕ್ಕೆ ಹೋಲಿಸಿದರೆ 2024ರಲ್ಲಿ 12,459 ನಾಮಪತ್ರಗಳು ಸಲ್ಲಿಕೆಯಾಗಿವೆ. ದೇಶದಲ್ಲಿಯೇ ಅತಿ ಹೆಚ್ಚು ನಾಮಪತ್ರಗಳನ್ನು ಹೊಂದಿರುವ ಲೋಕಸಭಾ ಕ್ಷೇತ್ರ: 114 ಕಅ- ಮಲ್ಕಾಜ್‌ಗಿರಿ (ತೆಲಂಗಾಣ), ಕಡಿಮೆ ಸಂಖ್ಯೆಯ ನಾಮಪತ್ರಗಳನ್ನು ಹೊಂದಿರುವ ಕಅ (ಸೂರತ್ ಹೊರತುಪಡಿಸಿ): 3 ಕಅ ದಿಬ್ರುಗಢ್ (ಅಸ್ಸಾಂ), 2024ರ ಚುನಾವಣೆಗಳಲ್ಲಿ, 8,360 ನಾಮಪತ್ರಗಳನ್ನು ತಿರಸ್ಕರಿಸಿದ ನಂತರ ಮತ್ತು ದೇಶಾದ್ಯಂತ ಸಲ್ಲಿಸಿದ ಒಟ್ಟು 12,459 ನಾಮಪತ್ರಗಳಿಂದ ಹಿಂತೆಗೆದುಕೊಂಡ ನಂತರ ಸ್ಪರ್ಧಿಸುವ ಅಂತಿಮ ಅಭ್ಯರ್ಥಿಗಳಾಗಿ ಅರ್ಹತೆ ಪಡೆದರು. 2019ರ ಲೋಕಸಭೆ ಚುನಾವಣೆಯಲ್ಲಿ ಸ್ಪರ್ಧಿಸಿದ್ದ ಅಭ್ಯರ್ಥಿಗಳ ಸಂಖ್ಯೆ 8054.

ಫಲಿತಾಂಶಗಳು

2024ರ ಸಾರ್ವತ್ರಿಕ ಲೋಕಸಭಾ ಚುನಾವಣೆಯಲ್ಲಿ ದೇಶದಲ್ಲಿ ಒಟ್ಟು 6 ರಾಷ್ಟ್ರೀಯ ಪಕ್ಷಗಳು ಭಾಗವಹಿಸಿದ್ದವು- ಈ 6 ಪಕ್ಷಗಳ ಒಟ್ಟು ಮತ ಹಂಚಿಕೆಯು ಒಟ್ಟು ಮಾನ್ಯ ಮತಗಳ ಶೇ.63.35 ಆಗಿತ್ತು. 2019ರಲ್ಲಿ 6923 ಅಭ್ಯರ್ಥಿಗಳಿಗೆ ಹೋಲಿಸಿದರೆ 2024ರ ಚುನಾವಣೆಯಲ್ಲಿ 7190 ಅಭ್ಯರ್ಥಿಗಳು ಠೇವಣಿಗಳನ್ನು ಕಳೆದುಕೊಂಡಿರುತ್ತಾರೆ. ಒಂದು ಲೋಕಸಭಾ ಕ್ಷೇತ್ರ -ಸೂರತ್ (ಗುಜರಾತ್) ಅವಿರೋಧವಾಗಿತ್ತು. ಒಟ್ಟು 3921 ಸ್ವತಂತ್ರ ಅಭ್ಯರ್ಥಿಗಳು ಸ್ಪರ್ಧಿಸಿದ್ದು 7 ಮಂದಿ ಮಾತ್ರ ಆಯ್ಕೆಯಾಗಿದ್ದಾರೆ. ಅದರಲ್ಲಿ 3905 ಸ್ವತಂತ್ರ ಅಭ್ಯರ್ಥಿಗಳು ಠೇವಣಿ ಕಳೆದುಕೊಂಡಿದ್ದಾರೆ. ಸ್ವತಂತ್ರ ಅಭ್ಯರ್ಥಿಗಳು ಪಡೆದ ಮತ ಹಂಚಿಕೆ ಒಟ್ಟು ಮಾನ್ಯ ಮತಗಳಲ್ಲಿ ಶೇ 2.79 ಆಗಿತ್ತು. 279 ಸ್ವತಂತ್ರ ಮಹಿಳಾ ಅಭ್ಯರ್ಥಿಗಳಿದ್ದರು. ಈ ಮೇಲೆ ನೀಡಿರುವ ಪ್ರತಿ ದತ್ತಾಂಶಗಳ ಸವಿವರವಾದ ವರದಿ ಮತ್ತು ಅಂಕಿ-ಅಂಶಗಳನ್ನು ಭಾರತ ಚುನಾವಣಾ ಆಯೋಗದ ಈ ಕೆಳಗಿನ ಲಿಂಕ್ ಮೂಲಕ ಪಡೆದುಕೊಳ್ಳಬಹುದಾಗಿದೆ. These sets of Statistical Reports are available on the website of the Commission in public domain under link: Menu>> MEDIA & PUBLICATION>> Election Results & Statistics < https://www.eci.gov.in/statistical-reports

ಕುವೆಂಪು ಭಾವಚಿತ್ರಕ್ಕೆ ಪುಷ್ಪಾರ್ಚನೆ

ಹನೂರು: ವಿಶ್ವ ಮಾನವ ಸಂದೇಶ ಸಾರಿದ ಕನ್ನಡದ ಪ್ರಥಮ ಜ್ಞಾನಪೀಠ ಪ್ರಶಸ್ತಿ ಪುರಸ್ಕೃತ ಕವಿ ಕುವೆಂಪು ಅವರ ಜಯಂತಿಯನ್ನು ಹನೂರಿನಲ್ಲಿ ಒಕ್ಕಲಿಗರ ಸಂಘದಿಂದ ಆಚರಣೆ ಮಾಡಲಾಯಿತು.

ಪಟ್ಟಣದ ಬಂಡಳ್ಳಿ ರಸ್ತೆಯ ಆಟೋ ನಿಲ್ದಾಣದ ಬಳಿ ಕುವೆಂಪುರವರ ಭಾವಚಿತ್ರಕ್ಕೆ ಪೂಜೆ ಸಲ್ಲಿಸಿ ಪುಷ್ಪಾರ್ಚನೆ ಮಾಡಿ ಗೌರವ ಸಲ್ಲಿಸಿ ಸಿಹಿ ವಿತರಣೆ ಮಾಡಲಾಯಿತು.

ಈ ವೇಳೆ ಪಟ್ಟಣ ಪಂಚಾಯತಿ ಮಾಜಿ ಉಪಾಧ್ಯಕ್ಷ ಮಾದೇಶ್ ಮಾತನಾಡಿ, ರಾಷ್ಟ್ರಕವಿ ಕುವೆಂಪು ಅವರ ಜಯಂತಿಯನ್ನು ಪ್ರತಿ ವರ್ಷ ಯುವಕರು ಸಂಘಟಿತರಾಗಿ ಹನೂರಿನಲ್ಲಿ ಆಚರಣೆ ಮಾಡಿಕೊಂಡು ಬರುತ್ತಿರುವುದು ಶ್ಲಾಘನೀಯ ವಿಚಾರವಾಗಿದೆ. ಜಯಂತಿ ಆಚರಣೆಯ ಜೊತೆಗೆ ಕುವೆಂಪು ಅವರು ಮಾನವ ಕುಲಕ್ಕೆ ನೀಡಿದ ಮಾರ್ಗದರ್ಶನ ಆದರ್ಶಗಳನ್ನು ಮೈಗೂಡಿಸಿಕೊಂಡು ಜೀವನದಲ್ಲಿ ಸಾರ್ಥಕತೆ ಕಾಣೋಣ ಎಂದು ಕಿವಿ ಮಾತು ಹೇಳಿದರು.

ಕನ್ನಡ ಸಾಹಿತ್ಯ ಪರಿಷತ್ ಕಾರ್ಯದರ್ಶಿ ಅಭಿಲಾಶ್ ಮಾತನಾಡಿ ರಾಷ್ಟ್ರಕವಿ ಕುವೆಂಪುರವರು ಮನುಜ ಮತ ವಿಶ್ವಪಥ ಸರ್ವೋದಯ ಸಮನ್ವಯ ಹಾಗೂ ಪೂರ್ಣ ದೃಷ್ಠಿ ಎಂಬ ಪಂಚಮಂತಗಳ ಹರಿಕಾರರು ಅವರು ಕನ್ನಡದ ಶ್ರೇಷ್ಠ ಕವಿ ಕಾದಂಬರಿಕಾರ ನಾಟಕಕಾರ ವಿಮರ್ಶಕ, ಚಿಂತಕರಾಗಿ ನಮ್ಮ ಕನ್ನಡ ಸಾಹಿತ್ಯದ ಶ್ರೀಮಂತಿಕೆಯನ್ನು ಹೆಚ್ಚಿಸಿದ್ದಾರೆ. ಪ್ರತಿಯೊಬ್ಬ ವ್ಯಕ್ತಿಯ ವ್ಯಕ್ತಿತ್ವ ನಿರ್ಮಾಣದಲ್ಲಿ ಕುವೆಂಪುರವರ ಬರಹಗಳು ಅತ್ಯಂತ ಪ್ರಭಾವ ಬೀರುತ್ತದೆ ಕನ್ನಡಕ್ಕೆ ಮೊದಲ ಜ್ಞಾನಪೀಠ ಪ್ರಶಸ್ತಿ ತಂದುಕೊಟ್ಟ ಶ್ರೇಷ್ಠ ಸಾಹಿತಿ ಕುವೆಂಪುರವರನ್ನು ಕನ್ನಡ ನಾಡು ಚಿರಕಾಲ ಸ್ಮರಿಸುತ್ತದೆ ಎಂದು ತಿಳಿಸಿದರು.

ಇದೇ ಸಂದರ್ಭದಲ್ಲಿ ಪ್ರಾಥಮಿಕ ಕೃಷಿ ಪತ್ತಿನ ಸಹಕಾರ ಸಂಘದ ಅಧ್ಯಕ್ಷ ನಟರಾಜ್, ಒಕ್ಕಲಿಗರ ಸಂಘದ ನಿರ್ದೇಶಕ ಮಂಜೇಶ್, ಮುಖಂಡರಾದ ಸಿದ್ದೇಗೌಡ, ಸಂತೋಷ್ ಯುವಕರಾದ ವಿಜಯ್ , ಮಂಜು, ಮಂಜುನಾಥ್, ವೆಂಕಟೇಶ್, ನಂದೀಶ್,ರವಿ, ನಾಗೇಂದ್ರ,ಭರತ್ , ರಾಘವ, ಸೇರಿದಂತೆ ಹಲವರು ಹಾಜರಿದ್ದರು.

ವಿಶ್ವ ಮಾನವ ಕುವೆಂಪು ಜಯಂತ್ಯುತ್ಸವ

ಮಾಲೂರು: ಕರ್ನಾಟಕದಲ್ಲಿ ಮಹಾನ್ ಪಂಡಿತರಿಂದ ಸಾಮಾನ್ಯ ಜನಗಳವರೆಗೆ ಗೊತ್ತಿರುವ ಸಾಹಿತ್ಯ ಕ್ಷೇತ್ರದ ಪ್ರಸಿದ್ಧ ಹೆಸರು ಕುವೆಂಪು. ಒಂದು ರೀತಿಯಲ್ಲಿ ಎಲ್ಲರೂ ಒಪ್ಪುವ ಹಿರಿಮೆಯ ಹೆಸರು ಕುವೆಂಪು ಎಂದು ನಗರ್ತ ಮಹಿಳಾ ಸಂಘದ ಅಧ್ಯಕ್ಷೆ ಡಿ.ಕುಸುಮ ವಿಜಯಕುಮಾರ್ ರವರು ತಿಳಿಸಿದ್ದಾರೆ.

ಮಾಲೂರು ಪಟ್ಟಣದಲ್ಲಿನ ಅಯೋಧ್ಯ ನಗರದ ಶಿವಾಚಾರ್ಯ ನಗರ್ತ ಮಹಿಳಾ ಮಂಡಳಿ ವತಿಯಿಂದ ಹಮ್ಮಿಕೊಂಡಿದ್ದ ರಾಷ್ಟ್ರಕವಿ ಕುವೆಂಪು ಅವರ ಜಯಂತೋತ್ಸವ ಕಾರ್ಯಕ್ರಮದಲ್ಲಿ ಅವರು ಮಾತನಾಡಿದರು.

ಕುವೆಂಪು ಅವರದು ಪ್ರಧಾನತಃ ವಿಚಾರಶೀಲ ವ್ಯಕ್ತಿತ್ವ, ಕ್ರಾಂತಿಕಾರಕ ಮನೋಭಾವ. ಸಮಾಜದಲ್ಲಿನ ಎಲ್ಲ ವಿಧವಾದ ಅಸಮಾನತೆಗಳೂ ಹೋಗಬೇಕು ಎಂದು ಉಗ್ರವಾಗಿ ಗದ್ಯದಲ್ಲಿ, ಹೃದಯಂಗಮವಾಗಿ ಪದ್ಯದಲ್ಲಿ ವಾದಿಸಿದ್ದಾರೆ. ಅವರು ಮೌಢ್ಯಕ್ಕೆ ಪರಮ ಶತ್ರು. ಜಾತಿಪದ್ಧತಿ ನಿರ್ಮೂಲಗೊಳ್ಳದೆ ಈ ದೇಶದ ಜನರ ಉದ್ಧಾರ ಅಸಾಧ್ಯ ಎಂದು ಒತ್ತಿ ಒತ್ತಿ ಹೇಳಿದ್ದಾರೆ ಎಂದು ತಿಳಿಸಿದರು. ಈ ಸಂದರ್ಭದಲ್ಲಿ ನಗರ್ತ ಮಹಿಳಾ ಸಂಘದ ಅಧ್ಯಕ್ಷೆ ಡಿ.ಕುಸುಮ ವಿಜಯಕುಮಾರ್, ಉಪಾಧ್ಯಕ್ಷೆ ಎಸ್.ಪಿ.ರೂಪ ಗುರುಪ್ರಕಾಶ್, ಕಾರ್ಯದರ್ಶಿ ಎನ್.ಕುಮುದ ಮಹೇಶ್, ಖಜಾಂಚಿ ದಿವ್ಯ ಶಿವಕುಮಾರ್.ಎಂ, ಇಂದ್ರಾಣಿ ನಂಜುಂಡಪ್ಪ, ವಿಜಯ ಕುಮಾರಿ ರಾಜಶೇಖರ, ಎಸ್. ಮಂಜುಳಾ ಶಿವಶಂಕರ್, ವಿ.ಗಾಯತ್ರಿ ವಿಜಯ್ ಕುಮಾರ್, ಎಂ.ನಂದಿನಿ ರಮೇಶ್, ಪಿ.ಜಯಂತಿ ಉಮಾಶಂಕರ್, ಬಿ.ಮಾಲಾಶ್ರೀ ಮಹೇಶ್, ಸಿ.ಸುಷ್ಮಾ ರವಿಕುಮಾರ್, ಎನ್.ಎ.ಬಿಂದು ನಂದೀಶ್ ಹಾಗೂ ಇತರರು ಇದ್ದರು.

ಕೃಷಿ ಇಲಾಖೆಯ ಗ್ರೂಪ್ 'ಸಿ' ಮೇಲ್ವಿಚಾರಕರ ಹುದ್ದೆಗೆ ನೇಮಕಾತಿ ಕುರಿತು ನಕಲಿ ಸಂದೇಶದ ಬಗ್ಗೆ ಎಚ್ಚರಿಕೆ

ಬೆಂಗಳೂರು: ಕೃಷಿಯ ಇಲಾಖೆಯಿಂದ ಗ್ರೂಪ್ 'ಸಿ' ಮೇಲ್ವಿಚಾರಕರ ಹುದ್ದೆಗೆ ಉದ್ಯೋಗ ನೇಮಕಾತಿ ಆದೇಶ ನೀಡಿರುವ ರೀತಿಯಲ್ಲಿ ಕೆಲವು ಕಿಡಿಗೇಡಿಗಳು ನಕಲಿಯಾಗಿ ಬಿಂಬಿಸಿ ಸಾಮಾಜಿಕ ಮಾಧ್ಯಮಗಳಲ್ಲಿ ಹರಿ ಬಿಟ್ಟಿರುವುದು ಕಂಡು ಬಂದಿರುತ್ತದೆ. ಈ ಆದೇಶವು ನಕಲಿ ಆದೇಶವಾಗಿರುತ್ತದೆ. ಕೃಷಿ ಇಲಾಖೆಯಿಂದ ಇಂತಹ ಉದ್ಯೋಗ ನೇಮಕಾತಿ ಆದೇಶವನ್ನು ಎಂದೂ ನೀಡಿರುವುದಿಲ್ಲ. ಸಾರ್ವಜನಿಕರು ಈ ಬಗ್ಗೆ ಜಾಗರೂಕರಾಗಿ ಇರಲು ಕೃಷಿ ಇಲಾಖೆಯು ತಿಳಿಸಿದೆ. ಕೃಷಿ ಇಲಾಖೆಯಿಂದ ಯಾವುದೇ ಹುದ್ದೆಗಳನ್ನು ಭರ್ತಿ ಮಾಡುವಾಗ ಕರ್ನಾಟಕ ಲೋಕಸೇವಾ ಆಯೋಗದ ಮೂಲಕ ನೇಮಕಾತಿ ಅಧಿಸೂಚನೆ ಹೊರಡಿಸಿ ಅಭ್ಯರ್ಥಿಗಳಿಂದ ಆನ್‌ಲೈನ್ ಮೂಲಕ ಅರ್ಜಿಗಳನ್ನು ಆಹ್ವಾನಿಸಿ ನಿಯಮಾನುಸಾರ ಭರ್ತಿ ಮಾಡಲು ಕ್ರಮ ಕೈಗೊಳ್ಳಲಾಗುವುದು. ಈ ರೀತಿ ಯಾವುದಾದರೂ ವ್ಯಕ್ತಿ ಅಥವಾ ಸಂಸ್ಥೆ ಗ್ರೂಪ್ 'ಸಿ' ಮೇಲ್ವಿಚಾರಕ ಇತ್ಯಾದಿ ಹುದ್ದೆಗಳಿಗೆ ಕೃಷಿ ಇಲಾಖೆಯಿಂದ ನೇಮಕಾತಿ ಆದೇಶ ನೀಡಿರುವುದಾಗಿ ತಿಳಿಸಿ ವಂಚಿಸುವುದು ಕಂಡುಬಂದಲ್ಲಿ ಸಾರ್ವಜನಿಕರು ನಂಬದೆ ಎಚ್ಚರದಿಂದಿರಲು ಕೃಷಿ ಆಯುಕ್ತರು ಪ್ರಕಟಣೆಯಲ್ಲಿ ತಿಳಿಸಿದ್ದಾರೆ.

ಸಂಯಮ ಪ್ರಶಸ್ತಿಗೆ ಅರ್ಜಿ ಸಲ್ಲಿಸಲು ಅವಧಿ ವಿಸ್ತರಣೆ

ಬೆಂಗಳೂರು: ಕರ್ನಾಟಕ ರಾಜ್ಯ ಮದ್ಯಪಾನ ಸಂಯಮ ಮಂಡಳಿ 2024-25ನೇ ಸಾಲಿನ ಸಂಯಮ ಪ್ರಶಸ್ತಿಗೆ ಅರ್ಜಿ ಆಹ್ವಾನಿಸಿದೆ. ವ್ಯಸನ ಮುಕ್ತ ಸಮಾಜ ನಿರ್ಮಾಣ. ಮದ್ಯ ಮತ್ತು ಮಾದಕ ವಸ್ತುಗಳಿಂದ ದು?ರಿಣಾಮಗಳ ಬಗ್ಗೆ ಜಾಗೃತಿ ಮೂಡಿಸುವ ಸಲುವಾಗಿ ಹಾಗೂ ಮದ್ಯ ವ್ಯಸನಗಳನ್ನು ಗುರುತಿಸಿ ಅವರಗಳ ಜೀವನ ಪರಿವರ್ತನೆಗಾಗಿ ಮತ್ತು ಪುನಃ ವಸತಿಗಳಿಗಾಗಿ ಸಮಾಜ ಸೇವೆಯಲ್ಲಿ ತೊಡಗಿಸಿಕೊಂಡಿರುವ ಆಸಕ್ತಿಯುಳ್ಳ ವ್ಯಕ್ತಿ ಹಾಗೂ ಸಂಘ ಸಂಸ್ಥೆಗಳಿಗೆ 2025ರ ಜನವರಿ 15 ರೊಳಗೆ ಅರ್ಜಿ ಸಲ್ಲಿಸಲು ಕಾಲಾವಕಾಶ ನೀಡಲಾಗಿದೆ. ಅರ್ಜಿಯನ್ನು ಇ-ಮೇಲ್ ವಿಳಾಸ kar.temperance@gmail.com ಹಾಗೂ ಕಾರ್ಯದರ್ಶಿಗಳು, ಕರ್ನಾಟಕ ರಾಜ್ಯ ಮದ್ಯಪಾನ ಸಂಯಮ ಮಂಡಳಿ, ವಿಶ್ವೇಶ್ವರಯ್ಯ ಮುಖ್ಯ ಗೋಪುರ, 6ನೇ ಮಹಡಿ, ಡಾ. ಬಿ.ಆರ್ ಅಂಬೇಡ್ಕರ್ ವೀದಿ, ಬೆಂಗಳೂರು- 560 001 ಗೆ ಸಲ್ಲಿಸುವಂತೆ ಕರ್ನಾಟಕ ರಾಜ್ಯ ಮದ್ಯಪಾನ ಸಂಯಮ ಮಂಡಳಿಯ ಕಾರ್ಯದರ್ಶಿ ಅವರು ಪ್ರಕಟಣೆಯಲ್ಲಿ ತಿಳಿಸಿದ್ದಾರೆ.

ಚಾ.ಜನಗರ ಜಿಲ್ಲೆಯ 2024 ವರ್ಷದ ಸಿಹಿ-ಕಹಿಯ ನೆನಪು

ಕರ್ನಾಟಕ ತಮಿಳುನಾಡು ಕೇರಳ ರಾಜ್ಯಗಳ ಗಡಿಗೆ ವಿಸ್ತಾರಗೊಂಡಿರುವ ಚಾಮರಾಜನಗರ ಜಿಲ್ಲೆಯಲ್ಲಿ 2024 ವರ್ಷ ಸಾಕಷ್ಟು ಸಿಹಿ ಕಹಿ ಘಟನೆಗಳನ್ನು ನೆನಪಿನಂಗಳದಲ್ಲಿ ಬಿಟ್ಟು ಹೋಗುತ್ತಿದೆ.

● ಜನವರಿ 26 ನವದೆಹಲಿಯಲ್ಲಿ ನಡೆದ 75 ನೇ ಗಣ ರಾಜೋತ್ಸವದಲ್ಲಿ ಕೇಂದ್ರ ಸರ್ಕಾರದ ಆಹ್ವಾನದ ಮೇರೆಗೆ ಜಿಲ್ಲೆಯ ಕವಿ ಬಿ.ಎಂ. ಮಂಜುನಾಥ್, ಭಾಗಿ ● ಮಾರ್ಚ್ 17 ರಂದು ಮಾಜಿ ಸಂಸದ ಕೇಂದ್ರ ಮಾಜಿ ಸಚಿವ ವಿ. ಶ್ರೀನಿವಾಸ್ ಪ್ರಸಾದ್ ರಾಜಕೀಯ ನಿವೃತ್ತಿ ಘೋಷಣೆ ● ಬಿಳಿಗಿರಿರಂಗನಾಥ ಸ್ವಾಮಿ ಹುಲಿ ಸಂರಕ್ಷಿತ ಪ್ರದೇಶ ವ್ಯಾಪ್ತಿಯಲ್ಲಿ ಕಾಡ್ಗಿಚ್ಚು ● ಏಪ್ರಿಲ್ 29 ರಂದು ನಡೆದ ಲೋಕಸಭೆ ಚುನಾವಣೆಯಲ್ಲಿ ಚಾಮರಾಜನಗರ ಜಿಲ್ಲೆಯ ಹನೂರು ವಿಧಾನ ಸಭಾ ಕ್ಷೇತ್ರದ ಮಲೆ ಮಹದೇಶ್ವರ ಬೆಟ್ಟ ಸಮೀಪದ ಇಂಡಿಗನತ್ತದಲ್ಲಿ ಮತಗಟ್ಟೆ ಧ್ವಂಸ ನೂರಕ್ಕೂ ಹೆಚ್ಚು ಮಂದಿಯ ಮೇಲೆ ಕೇಸು ದಾಖಲು ● ಏಪ್ರಿಲ್ 29 ರಂದು ನಡೆದ ಲೋಕಸಭೆ ಚುನಾವಣೆಯ ಮತ ಎಣಿಕೆಯು ಜೂನ್ 4 ರಂದು ನಡೆದಿದ್ದು, ಚಾಮರಾಜನಗರ ಮೀಸಲು ಲೋಕಸಭಾ ಕ್ಷೇತ್ರದಿಂದ ಮೊದಲ ಪ್ರಯತ್ನದಲ್ಲೇ ಕಾಂಗ್ರೆಸ್ ಅಭ್ಯರ್ಥಿ ಸುನಿಲ್ ಬೋಸ್ 188706 ಮತಗಳ ಅಂತರದಲ್ಲಿ ಲೋಕಸಭೆಗೆ ಪ್ರವೇಶ

● ಕಬಿನಿ ಹಾಗೂ ಕೆ.ಆರ್.ಎಸ್ ಜಲಾಶಯದಿಂದ ಹೊರ ಬಿಟ್ಟ ನೀರಿನಿಂದ ಚಾಮರಾಜನಗರ ಜಿಲ್ಲೆಯಕೊಳ್ಳೇಗಾಲದ ಬಹುತೇಕ ನದಿ ಪಾತ್ರದ ಗ್ರಾಮಗಳ ಮನೆಗಳಿಗೆ ಮತ್ತು ಜಮೀನುಗಳಿಗೆ ಜಲಾವೃತ ● ಆಗಷ್ಟ್ 16 ರಂದು ಕೇರಳ, ಗೋವಾ, ಹಿಮಾಚಲ

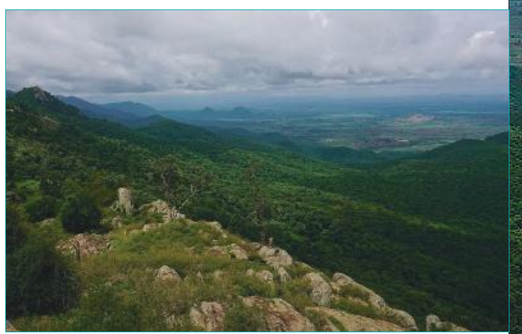

ರಾಜ್ಯಗಳ ಮಾಜಿ ರಾಜ್ಯಪಾಲ ಬಿ.ರಾಚಯ್ಯರವರ ಸ್ಮಾರಕ ಲೋಕಾರ್ಪಣೆ ಮುಖ್ಯಮಂತ್ರಿ ಸಿದ್ದರಾಮಯ್ಯ ಭಾಗಿ. ● ಬಂಡೀಪುರದಲ್ಲಿ ದೇಶದಲ್ಲೇ ಮೊದಲ ಅಪರಾಧ ಪತ್ತೆ ಮಾಡುವ ಶ್ವಾನಗಳ ತರಬೇತಿಕೇಂದ್ರ ಸ್ಥಾಪನೆ ● ಡಿ.10 ರಂದು ಮಾಜಿ ಶಾಸಕ ಎಸ್ ಜಯಣ್ಣ ಹೃದಯಘಾತದಿಂದ ಕೊಳ್ಳೇಗಾಲದಲ್ಲಿ ನಿಧನ ● ರಾಜ್ಯ ಸಭೆಯಲ್ಲಿ ಕೇಂದ್ರ ಗೃಹ ಸಚಿವ ಅಮಿತ್ ಷಾ ಅಂಬೇಡ್ಕರ್ ಬಗ್ಗೆ ಲಘುವಾಗಿ ಮಾತನಾಡಿದ್ದನ್ನು ಖಂಡಿಸಿ ಡಿ 31 ರಂದು ಚಾಮರಾಜನಗರ ಬಂದ್

ಎಲ್ಲ ಧರ್ಮಗಳ ಮೂಲ ಮಾನವೀಯತೆ

ವಿಜಯಪುರ: ಪ್ರಪಂಚದ ಮಹಮದ್ ಪೈಗಂಬರ್, ಏಸುಕ್ರಿಸ್ತ, ಶಿಶುನಾಳ ಶರೀಫ, ಇಬ್ರಾಹಿಂ ಸುತಾರ, ಬಸವಣ್ಣ, ಅಲ್ಲಮಪ್ರಭು, ಸೂಳೇ ಸಂಕವ್ವ, ಹಡಪದ ಅಪ್ಪಣ್ಣ ಮುಂತಾಗಿ ಪ್ರಪಂಚದ ಎಲ್ಲಾ ಧರ್ಮಗಳ ಮೂಲ ಪುರುಷರು ಮಾನವೀಯತೆ ಯನ್ನು ಪ್ರತಿಪಾದಿಸುವುದೇ, ಮೂಲ ಧರ್ಮ ಆಗಿದೆ ಎಂದು ತಿಳಿಸುತ್ತಾ ಬಂದಿರುವರು, ಎಂದು ವೀರಶೈವ ಲಿಂಗಾಯತ ಪಂಚಮಸಾಲಿ ಸಮಾಜದ ನಿಕಟಪೂರ್ವ ಅಧ್ಯಕ್ಷರಾದ ಬಸವರಾಜ್ ದಿಂಡೂರ್ ರವರು ತಿಳಿಸಿದರು.

ಇಲ್ಲಿನ ಶ್ರೀನಗರೇಶ್ವರ ಸ್ವಾಮಿ ಜ್ಞಾನ ಮಂದಿರದಲ್ಲಿ, ಶ್ರೀ ವೀರಭದ್ರ ಸ್ವಾಮಿ ಗೋಷ್ಠಿ ಹಾಗೂ ಅಕ್ಕನ ಬಳಗದ ವತಿಯಿಂದ ಏರ್ಪಡಿಸಲಾಗಿದ್ದ, ಲಿಂಗೈಕ್ಯ ಮಾತೆ ಕಾಮಾಕ್ಷಮ್ಮ ಹಾಗೂ ಲಿಂಗೈಕ್ಯ ಸಿ ದೇವಶೆಟ್ಟಪ್ಪ ಮತ್ತು ಲಿಂಗೈಕ್ಯ ಬಿ ಚನ್ನರಸಪ್ಪ ರವರ ನೆನಪಿನಲ್ಲಿ ಏರ್ಪಡಿಸಲಾಗಿದ್ದ 357ನೇ ಮಾಸಿಕ ಶಿವಾನುಭವ ಗೋಷ್ಠಿ ಕಾರ್ಯಕ್ರಮದಲ್ಲಿ ಶರಣರ ವಿಚಾರಧಾರೆ ಅಂದು ಇಂದು ಎಂಬ ವಿಷಯವಾಗಿ ಮಾತನಾಡುತ್ತಿದ್ದರು.

12ನೇ ಶತಮಾನದಲ್ಲಿ ಶೋಷಣೆಗೊಳಗಾಗಿದ್ದ ಎಲ್ಲಾ ವರ್ಗದ ಜನತೆಯನ್ನು ಸಮಾನತೆಯ ದಾರಿಗೆ ತರುವ ಉದ್ದೇಶದಿಂದ ಬಸವಣ್ಣನವರು, ವರ್ಗರಹಿತ, ವರ್ಣರಹಿತ ಸಮಾಜ ಸೃಷ್ಟಿಸುವ ಕಾರಣದಿಂದ ಲಿಂಗಾಯಿತ ಧರ್ಮವನ್ನು ಸ್ಥಾಪಿಸಿದ್ದು ಅಂದು ಅವರು ವಚನಗಳಲ್ಲಿ ಹೇಳಿದ ಪ್ರತಿಯೊಂದು ವಿಷಯವು ಇಂದಿಗೂ ಪ್ರಸ್ತುತವಾಗಿದೆ ಎಂದು ಅದು ಇನ್ನೂ ಎಷ್ಟು ಶತಮಾನಗಳು ಕಳೆದರೂ ಪ್ರಸ್ತುತವಾಗಿಯೇ ಇರುತ್ತದೆ ಎಂದು ತಿಳಿಸಿದರು.

ಶ್ರೀ ವೀರಭದ್ರ ಸ್ವಾಮಿ ಗೋಷ್ಠಿಯ ಅಧ್ಯಕ್ಷರಾದ ವಿ ಅನಿಲ್ ಕುಮಾರ್ ರವರು ಮಾತನಾಡುತ್ತ ಮನಸ್ಸುಗಳು ಕ್ಷೋಭೆಗೊಂಡಾಗ ಸತ್ಸಂಗಗಳಲ್ಲಿ ಪಾಲ್ಗೊಳ್ಳುವುದು, ವಚನ ಇಲ್ಲವೇ ಕಗ್ಗಗಳನ್ನು ಓದಿ ಅರ್ಥೈಸಿಕೊಳ್ಳುವುದರಿಂದ

ಮನಸ್ಸಿಗೆ ಸಾಕಷ್ಟು ನೆಮ್ಮದಿ ದೊರೆಯುತ್ತದೆ ಎಂದು ತಿಳಿಸಿ, 12ನೇ ಶತಮಾನದಲ್ಲಿಯೇ ಕಾಶ್ಮೀರದ ಅರಸನಾದ ಮಹದೇವ ಭೂಪಾಲ ಹಾಗೂ ರಾಣಿ ಮಹಾದೇವಿ ರವರುಗಳು ಬಸವಣ್ಣನವರ ಸಮಾನತೆಯ ಸರಳ ಜೀವನದ ವಿಷಯವನ್ನು ತಿಳಿದು ಸರ್ವಸ್ವವನ್ನು ತ್ಯಜಿಸಿ ಅಲ್ಲಿಂದ ಕರ್ನಾಟಕಕ್ಕೆ ಆಗಮಿಸಿ ಮೋಳಿಗೆ ಮಾರಯ್ಯ, ಮಹಾದೇವಿ ಅಕ್ಕ ಆಗಿ, ಸರಳ ಜೀವನಕ್ಕೆ ತೊಡಗಿಕೊಂಡು ಕಾಯಕ ಜೀವನ ನಡೆಸಿದುದನ್ನು ನೆನಪಿಸಿಕೊಂಡುರು.

ಅಯೋಧ್ಯ ನಗರ ಶಿವಾಚಾರ್ಯ ವೈಶ್ಯ ನಗರ್ತ ಯುವಕ ಸಂಘದ ಅಧ್ಯಕ್ಷರಾದ ಎ ಮಂಜುನಾಥ್,. ಕೋರಮಂಗಲ ರುದ್ರಪ್ಪ ಟ್ರಸ್ಟನ ಅಧ್ಯಕ್ಷರಾದ ಸಿ ಭಾಸ್ಕರ್, ಗೋಷ್ಠಿಯ ಕಾರ್ಯದರ್ಶಿ ಮ ಸುರೇಶ್ ಬಾಬು,. ಕೃಷ್ಣಪ್ಪ ದಾಸರು, ರಾಷ್ಟ್ರೀಯ ಬಸವದಳದ ಅಧ್ಯಕ್ಷರಾದ ಪುಟ್ಟರಾಜಣ್ಣ, ಖಜಾಂಚಿ ಮ ಜಯದೇವ್, ಕಾರ್ಯದರ್ಶಿ ಬೇಕರಿ ವಿ ಶಿವಣ್ಣ, ಪತಂಜಲಿ ಯೋಗ ಶಿಕ್ಷಣ ಸಮಿತಿಯ ಭಾರತಿ ಪ್ರಭುದೇವ್, ಮಹಿಳಾ ಸಂಘದ ಮಾಜಿ ಅಧ್ಯಕ್ಷರಾದ ರೂಪ ಭಾಸ್ಕರ್, ಅಕ್ಕನ ಬಳಗದ ಮಾತೆಯರಾದ ಅಂಬಾಭವಾನಿ, ಮಹದೇವಮ್ಮ, ಮೀನಾ ಸುರೇಶ್, ಪಾರ್ವತಮ್ಮ, ಭ್ರಮರಾಂಬ, ವಿಮಲಾ, ಭಾರತಿ ಶಿವಪ್ರಸಾದ್, ರಾಧಾಮನೋಹರ್, ಮತ್ತಿತರರು ಉಪಸ್ಥಿತರಿದ್ದರು.

ಸರೋವರ ಗಣಪತಿ ಸೇವಾ ಸಮಿತಿಯ ಮಕ್ಕಳಿಂದ ವಚನ ಗಾಯನ ಏರ್ಪಡಿಸಲಾಗಿತ್ತು. ಗೋಷ್ಠಿಯ ವತಿಯಿಂದ ಬಸವರಾಜ ದಿಂಡುರುರವರನ್ನು ಸನ್ಮಾನಿಸಲಾಯಿತು. ಸುಗಟೂರು ಕುಟುಂಬದವರಿಂದ ಪ್ರಸಾದ ಸೇವೆ ಏರ್ಪಡಿಸಲಾಗಿತ್ತು.

ದೇವನಹಳ್ಳಿಯಲ್ಲಿ ರೈತ ಸಂಶೋಧನಾ ಕೇಂದ್ರ ಸ್ಥಾಪನೆಗೆ ಒತ್ತಾಯ

ವಿಜಯಪುರ: ಬೆಂಗಳೂರು ಗ್ರಾಮಾಂತರ ಜಿಲ್ಲೆಯಲ್ಲಿ ವಾಣಿಜ್ಯ ಬೆಳೆಗಳಾದ ದ್ರಾಕ್ಷಿ, ದಾಳಿಂಬೆಯೊಂದಿಗೆ ರೇಷ್ಮೆ ಕೃಷಿ ಸಹ ಮಾಡುತ್ತಿದ್ದು, ಇದರೊಂದಿಗೆ ಹೂವು ತರಕಾರಿಗಳು ಮತ್ತಿತರೆ ದವಸ ಧಾನ್ಯಗಳನ್ನು ರೈತರು ಬೆಳೆಯುತ್ತಿದ್ದು ಸಂಪೂರ್ಣವಾಗಿ ದೇವನಹಳ್ಳಿ ತಾಲೂಕು ಕೃಷಿ ಪ್ರಧಾನ ಸ್ಥಳವಾಗಿದ್ದು, ಇಂತಹ ಪರಿಸ್ಥಿತಿಯಲ್ಲಿ ಪ್ರತಿಯೊಂದು ಬೆಳೆಗಳನ್ನು ವೈಜ್ಞಾನಿಕವಾಗಿ ಬೆಳೆಯಬೇಕಾಗಿದ್ದು ಇದಕ್ಕಾಗಿ ದೇವನಹಳ್ಳಿ ತಾಲೂಕಿನಲ್ಲಿ ರಾಜ್ಯ ಸರ್ಕಾರ ರೈತ ಸಂಶೋಧನಾ ಕೇಂದ್ರ ಸ್ಥಾಪಿಸುವ ಮೂಲಕ ರೈತಸ್ನೇಹಿಯಾಗಬೇಕೆಂದು. ಪ್ರಗತಿಪರ ರೈತರಾಗಿ ಸನ್ಮಾನ ಸ್ವೀಕರಿಸಿದ ಹಾರೋಹಳ್ಳಿಯ ದಾಳಿಂಬೆ ಹಾಗೂ ದ್ರಾಕ್ಷಿ ಬೆಳೆಗಾರ ರಘು ತಿಳಿಸಿದರು.

ಇಲ್ಲಿಗೆ ಸಮೀಪದ ದಿನ್ನೂರು ಗ್ರಾಮದಲ್ಲಿ ಜೆಸಿಐನ ಸೀನಿಯರ್ ಚೇಂಬರ್ ಇಂಟರ್ನ್ಯಾಷನಲ್ ವಿಜಯಪುರ ಘಟಕದ ವತಿಯಿಂದ ಏರ್ಪಡಿಸಲಾಗಿದ್ದ ರೈತ ದಿನಾಚರಣೆ ಕಾರ್ಯಕ್ರಮದಲ್ಲಿ ಪ್ರಗತಿಪರ ರೈತರಾಗಿ ಸನ್ಮಾನ ಸ್ವೀಕರಿಸಿ ಮಾತನಾಡಿದರು.

ಮತ್ತೊಬ್ಬ ಪ್ರಗತಿಪರ ರೈತೆಯಾಗಿ ಸನ್ಮಾನ ಪಡೆದುಕೊಂಡ ಮಹಿಳೆ ರೂಪಾ ರವರು ಮಾತನಾಡಿ ಹಾಡೋನಹಳ್ಳಿ ಕೃಷಿ ವಿಜ್ಞಾನಿಗಳ ಮಾರ್ಗದರ್ಶನದಲ್ಲಿ ಸಮಗ್ರ ಕೃಷಿ ಅಳವಡಿಸಿಕೊಂಡು ವ್ಯವಸಾಯ ಮಾಡುತ್ತಿರುವ ತಾವು 2018 ಹಾಗೂ 18ರಲ್ಲಿ ತಾಲೂಕು, ಜಿಲ್ಲಾ ಮತ್ತು ಸಂಘ ಸಂಸ್ಥೆಗಳಿಂದ ಪ್ರಗತಿಪರ ರೈತ ಮಹಿಳೆಯಾಗಿ ಗುರುತಿಸಿಕೊಂಡಿದ್ದು

ಅತಿ ಹೆಚ್ಚು ಹಾಲು ಸರಬರಾಜು ಮಾಡುವುದಕ್ಕೆ ಕೂಡ ತಮ್ಮನ್ನು ಅಭಿನಂದಿಸಿದ್ದು, 2024ನೇ ಸಾಲಿನಲ್ಲಿ ಡಾಕ್ಟರ್ ಎಂ ಎಚ್ ಮರಿಗೌಡ ಪ್ರಶಸ್ತಿ ಪಡೆದುಕೊಂಡಿದ್ದು, ಕೃಷಿ ಕಷ್ಟವಾದರೂ ಕೇವಲ ಒಂದೇ ಬೆಳೆ ಮೇಲೆ ಅವಲಂಬಿತವಾಗದೆ ಹೈನುಗಾರಿಕೆ, ಕುರಿ ಸಾಕಾಣೆಯೊಂದಿಗೆ ಹಲವಾರು ಬೆಳೆ ಬೆಳೆಯುವ ಮೂಲಕ ಸಮಗ್ರ ಕೃಷಿಯನ್ನು ಅಳವಡಿಸಿಕೊಂಡಾಗ ರೈತ ತೊಂದರೆಗೊಳಗಾಗಬೇಕಾದ ಪರಿಸ್ಥಿತಿ ಉಂಟಾಗುವುದಿಲ್ಲವೆಂದು ತಿಳಿಸಿದರು.

ಕುರಿ ಮತ್ತು ಉಣ್ಣೆ ನಿಗಮದ ಅಧ್ಯಕ್ಷರಾದ ಸಿವಿ ಲೋಕೇಶ್ ರವರು ಮಾತನಾಡಿ ಕೇಂದ್ರ ಸರ್ಕಾರದಿಂದ ಕುರಿ ಸಾಕಾಣಿಕೆಗೆ ಸಾಕಷ್ಟು ಅನುಕೂಲಗಳು ರೈತರಿಗೆ ದೊರೆಯುತ್ತಿದ್ದು ಅದನ್ನು ಬಳಸಿಕೊಂಡು ರೈತರು ಆರ್ಥಿಕವಾಗಿ ಬಲಿಷ್ಠರಾಗಬೇಕೆಂದು ತಿಳಿಸಿದರು.

ಜೇಸಿಐನ 1995ರ ವಲಯ ಅಧ್ಯಕ್ಷರಾಗಿದ್ದ ಬಸವರಾಜ ದಿಂಡೂರು ರವರು 40 ವರ್ಷಗಳ ಸುದೀರ್ಘ ಇತಿಹಾಸ ಕಂಡಿರುವ ವಿಜಯಪುರ ಜೆಸಿಐ ಸಂಸ್ಥೆಯೊಂದಿಗೆ ತಮ್ಮ ಒಡನಾಟವನ್ನು ನೆನಪಿಸಿಕೊಂಡು ವಿಜಯಪುರ ಜೆಸಿಐ ಸಂಸ್ಥೆಯು ರಾಜ್ಯಮಟ್ಟದ ಹತ್ತು ಹಲವಾರು ಕಾರ್ಯಕ್ರಮಗಳನ್ನು ನಡೆಸಿಕೊಟ್ಟಿದ್ದು ಈ ಬಾರಿ ಸಹ ರಾಷ್ಟ್ರೀಯ ಮಟ್ಟದ ಕಾರ್ಯಕ್ರಮ ನಡೆಸಿಕೊಡುವಂತಾಗಲೆಂದು ಹಾರೈಸಿದರು.

ಸೀನಿಯರ್ ಚೇಂಬರ್ ಇಂಟರ್ ನ್ಯಾಷನಲ್ ವಿಜಯಪುರ ಘಟಕದ ಅಧ್ಯಕ್ಷರಾದ ವೆಂಕಟೇಶ್ ರವರು ಮಾತನಾಡಿ ಕಳೆದ ಒಂದು ವರ್ಷದಲ್ಲಿ ವಿಜಯಪುರ ಘಟಕ ಮೆಡಿಕಲ್ ಕ್ಯಾಂಪ್, ಪರಿಸರ ದಿನಾಚರಣೆ ಮತ್ತಿತರೆ ಹತ್ತು-ಹಲವಾರು ಸೇವಾ ಕಾರ್ಯಕ್ರಮಗಳನ್ನು ಮಾಡಿದ್ದು ಅದನ್ನು ಗುರುತಿಸಿ ಸೀನಿಯರ್ ಚೇಂಬರ್ ಇಂಟರ್ನ್ಯಾಷನಲ್, ವಿಜಯಪುರ ಘಟಕಕ್ಕೆ ಹಲವಾರು ಪಾರಿತೋಷಕಗಳನ್ನು ನೀಡಿದೆ ಎಂದು, ಶೀಘ್ರದಲ್ಲಿಯೇ ಆರು ನೂರಕ್ಕೂ ಹೆಚ್ಚು ಮಹಿಳೆಯರಿಗೆ ದೇವನಹಳ್ಳಿಯ ಅಂಬೇಡ್ಕರ್ ಭವನದಲ್ಲಿ ಸೀರೆಗಳನ್ನು ನೀಡಲಾಗುತ್ತಿದ್ದು, ಇದರೊಂದಿಗೆ ಮಹಿಳೆಯರಿಗೆ ಟೈಲರಿಂಗ್ ಮಷೀನ್ ಗಳನ್ನು ನೀಡಲಾಗುವುದೆಂದು ತಿಳಿಸಿದರು.

ಈ ಸಂದರ್ಭದಲ್ಲಿ ಜೆಸಿಐ ಮಾಜಿ ಅಧ್ಯಕ್ಷರುಗಳಾದ ಕೋರಮಂಗಲ ಬೈರೇಗೌಡ, ಮೇಲೂರು ಮುನಿಕೃಷ್ಣ, ಅನಿಸ್ ಉರ್ ರಹಮಾನ್, ವಕೀಲರಾದ ಜಯರಾಮ್, ಜೆ ಆರ್ ಮುನಿ ವೀರಣ್ಣ, ಸುಬ್ರಹ್ಮಣ್ಯ ಶೆಟ್ಟಿ, ಎಸ್ ಆರ್ ಎಸ್ ಬಸವರಾಜು,ಮಾರ್ಕೆಟ್ ವೆಂಕಟೇಶ್, ವಸಂತ್ ಕುಮಾರ್, ಬೇಕರಿ ಮಂಜುನಾಥ್ ಮತ್ತಿತರರು ಉಪಸ್ಥಿತರಿದ್ದರು.

ವಿವಿಧ ತರಬೇತಿಗಳಿಗೆ ಪರಿಶಿಷ್ಟ ವರ್ಗದ ಅಭ್ಯರ್ಥಿಗಳಿಂದ ಅರ್ಜಿ ಆಹ್ವಾನ

ಚಾಮರಾಜನಗರ: ಕೊಳ್ಳೇಗಾಲ ತಾಲೂಕು ಪರಿಶಿಷ್ಟ ವರ್ಗಗಳ ಕಲ್ಯಾಣ ಇಲಾಖೆಯಿಂದ ಬುಟ್ಟಿ (ಬ್ಯಾಗ್) ತಯಾರಿಕಾ ತರಬೇತಿ, ಎಂಬ್ರೈಡಿಂಗ್, ಉಲ್ಲನ್, ಟೈಲರಿಂಗ್, ಲಘುವಾಹನ ತರಬೇತಿ, ಗಂಧದಕಡ್ಡಿ, ಮೇಣದ ಬತ್ತಿ ತಯಾರಿಕೆ ಮತ್ತು ಇತರೆ ತರಬೇತಿಗಾಗಿ ಪರಿಶಿಷ್ಟ ವರ್ಗದ ನಿರುದ್ಯೋಗಿ ಯುವಕ, ಯುವತಿಯರಿಂದ ಅರ್ಜಿ ಆಹ್ವಾನಿಸಲಾಗಿದೆ. ಅರ್ಜಿದಾರರು ಪರಿಶಿಷ್ಟ ವರ್ಗಕ್ಕೆ ಸೇರಿದವರಾಗಿರಬೇಕು. ಅಭ್ಯರ್ಥಿಯು 18 ರಿಂದ 40ರ ವಯೋಮಿತಿ ಒಳಗಿರಬೇಕು. ಜಾತಿ ಮತ್ತು ಆದಾಯ ಪ್ರಮಾಣ ಪತ್ರ, ಹಾಗೂ ಪಾಸ್ ಪೋರ್ಟ್ ಅಳತೆಯ ಭಾವಚಿತ್ರವನ್ನು ಅರ್ಜಿಯೊಂದಿಗೆ ಲಗತ್ತಿಸಬೇಕು. ಕುಟುಂಬದ ಆದಾಯವು 2.50 ಲಕ್ಷ ರೂ. ಮೀರಿರಬಾರದು. ಯಾವುದೇ ವಿದ್ಯಾಸಂಸ್ಥೆಯಲ್ಲಿ ವ್ಯಾಸಂಗ ಅಥವಾ ತರಬೇತಿ ಪಡೆಯುತ್ತಿರಬಾರದು. ಲಘುವಾಹನ ಚಾಲನಾ ತರಬೇತಿಗೆ ಕನಿಷ್ಟ 7ನೇ ತರಗತಿ ಉತ್ತೀರ್ಣರಾಗಿರಬೇಕು. ಅಭ್ಯರ್ಥಿಯ ಆಯ್ಕೆಯು ಸಾರಿಗೆ ಇಲಾಖೆಯ ನಿಯಮಕ್ಕೆ ಒಳಪಟ್ಟಿರುತ್ತದೆ. ಎಲ್ಲಾ ಜೆರಾಕ್ಸ್ ಪ್ರತಿಗಳಿಗೆ ಗೆಜೆಟೆಡ್ ಅಧಿಕಾರಿಗಳಿಂದ ದೃಢೀಕರಿಸಿ ಸಲ್ಲಿಸಬೇಕು. ಒಬ್ಬ ಅಭ್ಯರ್ಥಿಯು ಒಂದು ತರಬೇತಿಗೆ ಮಾತ್ರ ಅರ್ಜಿ ಸಲ್ಲಿಸಬಹುದು. ಅರ್ಜಿ ಸಲ್ಲಿಸಲು ಜನವರಿ 6 ಕೊನೆಯದಿನವಾಗಿದೆ. ಒಂದು ತರಬೇತಿ ನೀಡಲು ಕನಿಷ್ಠ 10 ಅಭ್ಯರ್ಥಿಗಳಿಂದ ಅರ್ಜಿ ಸ್ವೀಕೃತವಾಗಿದ್ದರೆ ಮಾತ್ರ ತರಬೇತಿ ನೀಡಲಾಗುವುದು ಎಂದು ಕೊಳ್ಳೇಗಾಲ ತಾಲೂಕು ಪರಿಶಿಷ್ಟ ವರ್ಗಗಳ ಕಲ್ಯಾಣಾಧಿಕಾರಿಗಳು ಪ್ರಕಟಣೆಯಲ್ಲಿ ತಿಳಿಸಿದ್ದಾರೆ.

ಅಕ್ಕಿ ಕೊಡೋದು 5 ಕೆಜಿ, ಮೆಸೇಜಲ್ಲಿ ಬಂದಿರೋದು 10 ಕೆಜಿ !

ಹುಳಿಯಾರು: ಚಿಕ್ಕನಾಯಕನಹಳ್ಳಿ ತಾಲೂಕಿನಲ್ಲಿ ಪಡಿತರ ವಿತರಣೆ ಈಗ ಕಾರ್ಡುದಾರರಲ್ಲಿ ಗೊಂದಲ ಏರ್ಪಟ್ಟಿದೆ. ಸೊಸೈಟಿಯಲ್ಲಿ ರೇಷನ್ ಕೊಡುತ್ತಿರುವುದಕ್ಕೂ ಇಲಾಖೆಯವರು ಕಳುಹಿಸುತ್ತಿರುವ ಮೆಸೇಜೂ ಒಂದಕ್ಕೊಂದು ತಾಳೆಯಾಗುತ್ತಿಲ್ಲ. ಅಲ್ಲದೆ ಕಾಂಗ್ರೆಸ್ ಸರ್ಕಾರ ಹೆಚ್ಚುವರಿ ಅಕ್ಕಿಯ ಬದಲಿಗೆ ಕೊಡುತ್ತಿರುವ ಹಣ ಬರುತ್ತಿಲ್ಲವಾದ್ದರಿಂದ ಕಾರ್ಡುದಾರರಲ್ಲಿ ಅಕ್ಷರಶಃ ಅನುಮಾನ ಮೂಡಿದೆ.

DEAR BENEFICIARIES,FOR YOUR RATION CARD NO. 250100171733 OF TYPE BPL; RICE 25 KG, RAGI/ JOWAR 0 KG OF FOOD GRAINS HAS BEEN DISTRIBUTED FREE OF COST IN December MONTH. FOR DELIVERY RELATED COMPLAINTS CALL TOLL FREE NUMBER 1967.ಆತ್ಮೀಯ ಫಲಾನುಭವಿಗಳೇ,ನಿಮ್ಮ BPL ಪಡಿತರ ಚೀಟಿ ಸಂಖ್ಯೆ. 250100171733 ಅಕ್ಕಿ 25 ಕೆಜಿ, ರಾಗಿ/ಜೋಳ 0 ಕೆಜಿ ಆಹಾರ ಧಾನ್ಯಗಳನ್ನು December ತಿಂಗಳಲ್ಲಿ ಉಚಿತವಾಗಿ ವಿತರಿಸಲಾಗಿದೆ. ವಿತರಣಾ ಸಂಬಂಧಿತ ದೂರುಗಳಿಗಾಗಿ ಟೋಲ್ ಫ್ರೀ ಸಂಖ್ಯೆ 1967 ಗೆ ಕರೆ ಮಾಡಿ. -FCSKAR

ಇದುವರೆವಿಗೂ ಪ್ರತಿ ವ್ಯಕ್ತಿಗೆ 3 ಕೆಜಿ ಅಕ್ಕಿ, 2 ಕೆಜಿ ರಾಗಿ ವಿತರಿಸಲಾಗುತ್ತಿತ್ತು. ಒಂದು ಕುಟುಂಬದಲ್ಲಿ ಎಷ್ಟು ಮಂದಿ ಸದಸ್ಯರಿದ್ದಾರೋ ಅಷ್ಟು ಮಂದಿಗೆ ಲೆಕ್ಕ ಹಾಕಿ ಸೊಸೈಟಿಯಲ್ಲಿ ಪಡಿತರ ವಿತರಿಸಲಾಗುತ್ತಿತ್ತು. ಸೊಸೈಟಿಯಲ್ಲಿ ವಿತರಿಸಿದಷ್ಟು ಪ್ರಮಾಣ ಕುಟುಂಬದ ಯಜಮಾನರ ಮೊಬೈಲ್ ನಂಬರ್‌ಗೆ ಮೆಸೇಜ್ ನಲ್ಲೂ ನಮೂದಾಗಿ ಬರುತ್ತಿತ್ತು. ಅಲ್ಲದೆ ಉಳಿದ 5 ಕೆಜಿ ಆಹಾರಧಾನ್ಯದ ಬದಲಿಗೆ ಹಣ ಸಹ ಪಡಿತರ ಚೀಟಿದಾರರ ಖಾತೆಗೆ ಜಮೆಯಾಗುತ್ತಿತ್ತು. ಎಲ್ಲದಕ್ಕೂ ತಾಳೆಯಾಗುತ್ತಿದ್ದರಿಂದ ಗೊಂದಲವಿಲ್ಲದೆ ಪಡಿತರ ವಿತರಣೆ ಸಾಂಗವಾಗಿ ನಡೆಯುತ್ತಿತ್ತು.

ಡಿಸೆಂಬರ್ ತಿಂಗಳಲ್ಲಿ ತಾಲೂಕಿನ ನ್ಯಾಯಬೆಲೆ ಅಂಗಡಿಗಳಲ್ಲಿ ರಾಗಿಯ ಬದಲಾಗಿ ಪ್ರತಿ ವ್ಯಕ್ತಿಗೆ 5 ಕೆಜಿ ಅಕ್ಕಿಯನ್ನೇ ಕುಟುಂಬದ ಸದಸ್ಯರಿಗನುಗುಣವಾಗಿ ವಿತರಿಸಲಾಗಿದೆ. ಆದರೆ ಇಲಾಖೆಯಿಂದ ಕಾರ್ಡುದಾರ ಮೊಬೈಲ್ ನಂಬರ್‌ಗೆ ಪ್ರತಿ ವ್ಯಕ್ತಿಗೆ 10 ಕೆಜಿ ಅಕ್ಕಿ ವಿತರಿಸಿರುವುದಾಗಿ ಮೆಸೇಜ್ ಬಂದಿದೆ. ಈ ತಿಂಗಳು ಉಳಿದ 5 ಕೆಜಿ ಅಕ್ಕಿಯ ಬಾಬ್ತು ಹಣ ಕಾರ್ಡುದಾರರ ಖಾತೆಗೆ ಜಮೆ ಆಗಿಲ್ಲದಿರುವುದರಿಂದ ಇದು ಗೊಂದಲ ಮತ್ತು ಅನುಮಾನಕ್ಕೆ ಎಡೆಮಾಡಿಕೊಟ್ಟಿದೆ. ಹಣದ ಬದಲಿಗೆ ಅಕ್ಕಿಯನ್ನೇ ಸರ್ಕಾರ ಕೊಟ್ಟಿದ್ದರೂ ರೇಷನ್ ಅಂಗಡಿಯವರು ನಮಗೆ ಕಡಿಮೆ ಕೊಟ್ಟಿದ್ದಾರೆಂದು ತೀರ್ಮಾನಕ್ಕೆ ಬಂದಿದ್ದಾರೆ. ಸೊಸೈಟಿಯವರನ್ನು ಪ್ರಶ್ನಿಸಿದರೆ ಮೆಸೇಜ್ ಬಗ್ಗೆ ನಮಗೆ ಗೊತ್ತಿಲ್ಲ ಇಲಾಖೆಯವರು ಕೊಟ್ಟಷ್ಟು ನಾವು ಕೊಟ್ಟಿದ್ದೇವೆ ಅನ್ನುತ್ತಿದ್ದಾರೆ. ಗೊಂದಲ ನಿವಾರಿಸಬೇಕಿದ್ದ ಆಹಾರ ಇಲಾಖೆ ಮೌನಕ್ಕೆ ಜಾರಿದೆ.

> **“ತಾಲೂಕಿನ ಸಾಕಷ್ಟು ಕಾರ್ಡುಗಳಿಗೆ ಈ ರೀತಿ ಮೆಸೇಜ್ ಬಂದಿದೆ. ತೆರಿಗೆ ಪಾವತಿ ಸೇರಿದಂತೆ ವಿವಿಧ ಕಾರಣಕ್ಕೆ ಸ್ಥಗಿತಗೊಂಡಿದ್ದ ಕಾರ್ಡುಗಳನ್ನು ಪುನಃ ಆರಂಭಿಸಿರುವ ಕಾರ್ಡುಗಳಿಗೆ ಈ ರೀತಿಯ ಮೆಸೇಜ್ ಹೆಚ್ಚಾಗಿ ಬಂದಿವೆ. ಪ್ರತಿ ವ್ಯಕ್ತಿಗೆ 5 ಕೆಜಿಯಂತೆ ಪಡಿತರ ವಿತರಣೆ ಮಾಡಲಾಗುತ್ತಿದೆ. ಸಾಫ್ಟ್‌ವೇರ್ ತೊಂದರೆಯಿಂದ ಹೀಗಾಗಿದೆ. ಮುಂದಿನ ತಿಂಗಳು ಸರಿಯಾಗಬಹುದು.**
> **| ರಾಹುಲ್** ಫುಡ್‌ಇನ್ಸ್‌ಪೆಕ್ಟರ್, ಚಿಕ್ಕನಾಯಕಹಳ್ಳಿ

ವಿಧಾನ ಪರಿಷತ್ ಸದಸ್ಯ ಡಾ. ಡಿ. ತಿಮ್ಮಯ್ಯ ಸಲಹೆ

ದೌರ್ಜನ್ಯ ತಡೆಗೆ ಅರಿವು ಮೂಡಿಸಿ

ಚಾಮರಾಜನಗರ: ಪರಿಶಿಷ್ಟ ಜಾತಿ, ಪರಿಶಿಷ್ಟ ಪಂಗಡ ಸಮುದಾಯದವರ ಮೇಲೆ ನಡೆಯುವ ದೌರ್ಜನ್ಯ ಪ್ರಕರಣಗಳನ್ನು ಪರಿಣಾಮಕಾರಿಯಾಗಿ ತಡೆಯಲು ದೌರ್ಜನ್ಯ ತಡೆ ಕಾಯ್ದೆಯ ಕುರಿತು ವ್ಯಾಪಕ ಅರಿವು ಮೂಡಿಸುವಂತೆ ವಿಧಾನಪರಿಷತ್ ಸದಸ್ಯರಾದ ಡಾ. ಡಿ. ತಿಮ್ಮಯ್ಯ ಅವರು ಅಧಿಕಾರಿಗಳಿಗೆ ಸೂಚಿಸಿದರು.

ಜಿಲ್ಲಾಧಿಕಾರಿ ಕಚೇರಿ ಸಭಾಂಗಣದಲ್ಲಿಂದು ನಡೆದ ಪರಿಶಿಷ್ಟ ಜಾತಿ, ಪರಿಶಿಷ್ಟ ಪಂಗಡದ ಜಿಲ್ಲಾ ಜಾಗೃತಿ ಮತ್ತು ಉಸ್ತುವಾರಿ ಸಮಿತಿಯ 4ನೇ ತ್ರೈಮಾಸಿಕ ಸಭೆಯ ಅಧ್ಯಕ್ಷತೆ ವಹಿಸಿ ಅವರು ಮಾತನಾಡಿದರು.

ಕೇಂದ್ರ ಪುರಸ್ಕೃತ ಯೋಜನಾ ಕಾರ್ಯಕ್ರಮವಾದ 1955ರ ನಾಗರಿಕ ಹಕ್ಕು ಸಂರಕ್ಷಣಾ ಕಾಯ್ದೆ ಹಾಗೂ 1989ರ ಪರಿಶಿಷ್ಟ ಜಾತಿ, ಪರಿಶಿಷ್ಟ ವರ್ಗಗಳ ದೌರ್ಜನ್ಯ ಪ್ರತಿಬಂಧಕ ಅಧಿನಿಯಮದ ಬಗ್ಗೆ ಎಲ್ಲರಿಗೂ ಹೆಚ್ಚಿನ ಜಾಗೃತಿ ಮೂಡಿಸಬೇಕು. ದೌರ್ಜನ್ಯ ಪ್ರಕರಣಗಳು ನಡೆಯದಂತೆ ಕಟ್ಟೆಚ್ಚರ ವಹಿಸಬೇಕು. ಪ್ರಮುಖವಾಗಿ ಜಿಲ್ಲಾಮಟ್ಟದ ಅಧಿಕಾರಿಗಳು ಕಾಯ್ದೆಯ ಮಹತ್ವವನ್ನು ಅರಿಯಬೇಕು. ಇತರರಿಗೂ ಮನವರಿಕೆ ಮಾಡಬೇಕು ಎಂದರು.

ಗ್ರಾಮೀಣ ಭಾಗದ ಜನರಿಗೆ ದೌರ್ಜನ್ಯ ತಡೆ ಕಾಯ್ದೆಯ ಅರಿವಿನ ಕೊರತೆ ಇದೆ. ಅಸ್ಪೃಶ್ಯತೆ ಆಚರಣೆ, ಜಾತಿನಿಂದನೆ, ಇತರೆ ದೌರ್ಜನ್ಯ ಪ್ರಕರಣಗಳು ಜರುಗದಂತೆ ಅರಿವು ಕಾರ್ಯಕ್ರಮಗಳನ್ನು ಆಯೋಜಿಸಬೇಕು. ಜನಜಾಗೃತಿ ಮೂಡಿಸುವ ಬೀದಿನಾಟಕ ಏರ್ಪಡಿಸಬೇಕು. ಕಾರ್ಯಾಗಾರಗಳನ್ನು ಹಮ್ಮಿಕೊಳ್ಳಬೇಕು. ಕಾಯ್ದೆಯ ಸಂಪೂರ್ಣ ಅರಿವು ಪರಿಶಿಷ್ಟರನ್ನು ಹೊರತುಪಡಿಸಿ ಇತರೆ ವರ್ಗದ ಜನರನ್ನು ಹೆಚ್ಚಾಗಿ ತಲುಪುವಂತೆ ಕ್ರಮ ವಹಿಸಲು ಸಂಬಂಧಪಟ್ಟ ಇಲಾಖೆಯ ಅಧಿಕಾರಿಗಳಿಗೆ ನಿರ್ದೇಶನ ನೀಡಿದರು.

ದೌರ್ಜನ್ಯ ಪ್ರಕರಣಗಳನ್ನು ಇತ್ಯರ್ಥಪಡಿಸುವಲ್ಲಿ ಯಾವುದೇ ವಿಳಂಬಕ್ಕೆ ಅವಕಾಶವಿಲ್ಲ. ಪ್ರಕರಣಗಳನ್ನು ಆದಷ್ಟು ಬೇಗನೆ ಪರಿಹರಿಸಿ ನೊಂದವರಿಗೆ ನ್ಯಾಯ ಒದಗಿಸಲು ವಿಶೇಷ ಅಭಿಯೋಜಕರು ಮುಂದಾಗಬೇಕು. ಸಂತ್ರಸ್ತರಿಗೆ ಅನ್ಯಾಯವಾಗದಂತೆ ನೋಡಿಕೊಳ್ಳುವ ಜವಾಬ್ದಾರಿ ವಿಶೇಷ ಅಭಿಯೋಜಕರಿಗೆ ಇದೆ. ಈ ನಿಟ್ಟಿನಲ್ಲಿ ಜಿಲ್ಲಾ ಜಾಗೃತಿ ಮತ್ತು ಉಸ್ತುವಾರಿ ಸಮಿತಿಯ ಎಲ್ಲಾ ಅಧಿಕಾರಿಗಳೊಂದಿಗೆ ಸಮನ್ವಯ ಸಾಧಿಸಿ ದೌರ್ಜನ್ಯ ಪ್ರಕರಣಗಳನ್ನು ಶೀಘ್ರವಾಗಿ ಇತ್ಯರ್ಥಪಡಿಸಲು ಮುಂದಾಗಬೇಕು ಎಂದು ವಿಧಾನಪರಿಷತ್ ಸದಸ್ಯರಾದ ಡಾ. ಡಿ. ತಿಮ್ಮಯ್ಯ ಅವರು ತಿಳಿಸಿದರು.

ಜಿಲ್ಲಾ ಪಂಚಾಯತ್ ಮುಖ್ಯ ಕಾರ್ಯನಿರ್ವಾಹಕ ಅಧಿಕಾರಿ ಮೋನಾ ರೋತ್ ಅವರು ಚಾಮರಾಜನಗರ ತಾಲೂಕಿನ ತಿಮ್ಮೇಗೌಡನಪಾಳ್ಯ ಗ್ರಾಮದ ಸರ್ವೆ ನಂಬರ್ 55ರಲ್ಲಿ ಇರಸವಾಡಿ ಮತ್ತು ಸುತ್ತೂರಿನ ಪರಿಶಿಷ್ಟ ಜಾತಿ ಪರಿಶಿಷ್ಟ ಪಂಗಡ ಸಮುದಾಯದವರಿಗೆ ಮಂಜೂರಾಗಿರುವ ಜಮೀನು ಸಂಬಂಧ ಅರಣ್ಯ ಹಾಗೂ ಭೂ ದಾಖಲೆಗಳ ಇಲಾಖೆಗಳು ಜಂಟಿ ಸರ್ವೆ ನಡೆಸಿ ಶೀಘ್ರವಾಗಿ ವರದಿ ಸಲ್ಲಿಸುವಂತೆ ಅಧಿಕಾರಿಗಳಿಗೆ ಸೂಚನೆ ನೀಡಿದರು.

ಜಿಲ್ಲಾ ಪೊಲೀಸ್ ವರಿಷ್ಠಾಧಿಕಾರಿ ಡಾ. ಬಿ.ಟಿ. ಕವಿತಾ ಅವರು ಮಾತನಾಡಿ ಪರಿಶಿಷ್ಟ ಜಾತಿ, ಪರಿಶಿಷ್ಟ ವರ್ಗಗಳ ದೌರ್ಜನ್ಯ ಪ್ರತಿಬಂಧಕ ಕಾಯ್ದೆಯನ್ನು ಜಿಲ್ಲೆಯಾದ್ಯಂತ ಸಮರ್ಪಕ ಅನುಷ್ಠಾನಗೊಳಿಸಲಾಗುತ್ತಿದೆ. ಜಿಲ್ಲೆಯ ಯಾವುದೇ ಭಾಗದಲ್ಲಿ ದೌರ್ಜನ್ಯ ಪ್ರಕರಣಗಳು ಮರುಕಳಿಸಿದರೆ ಕಟ್ಟುನಿಟ್ಟಿನ ಕ್ರಮ ವಹಿಸಲಾಗುವುದು. ಸಂತ್ರಸ್ತರಿಗೆ ನ್ಯಾಯ ದೊರಕಿಸಲು ಇಲಾಖೆ ಮುಂದಾಗಿದೆ ಎಂದರು.

ಹೆಚ್ಚುವರಿ ಜಿಲ್ಲಾಧಿಕಾರಿ ಗೀತಾ ಹುಡೇದ, ಸಮಾಜ ಕಲ್ಯಾಣ ಇಲಾಖೆ ಉಪನಿರ್ದೇಶಕರಾದ ಮುನಿರಾಜು, ತಹಶೀಲ್ದಾರರಾದ ಗಿರಿಜಾ, ಬಸವರಾಜು, ಜಯಪ್ರಕಾಶ್, ರಮೇಶ್‌ಬಾಬು, ಸಮಾಜ ಕಲ್ಯಾಣ ಇಲಾಖೆ ಎಲ್ಲಾ ತಾಲೂಕು ಅಧಿಕಾರಿಗಳು, ಪರಿಶಿಷ್ಟ ಜಾತಿ, ಪರಿಶಿಷ್ಟ ಪಂಗಡದ ಜಿಲ್ಲಾ ಜಾಗೃತಿ ಮತ್ತು ಉಸ್ತುವಾರಿ ಸಮಿತಿಯ ನಾಮನಿರ್ದೇಶಿತ ಸದಸ್ಯರಾದ ಸಿದ್ದರಾಜು, ಸೋಮೇಶ್ವರ್, ಮುದ್ದಯ್ಯ, ಆಸಿಫ್ ಉಲ್ಲಾ, ಆರ್. ಸಿದ್ದರಾಜು, ವಿಶೇಷ ಅಭಿಯೋಜಕರಾದ ಶಿವಕುಮಾರ್, ಜಿಲ್ಲಾಮಟ್ಟದ ಅಧಿಕಾರಿಗಳು ಸಭೆಯಲ್ಲಿ ಉಪಸ್ಥಿತರಿದ್ದರು.

ವಿಕಲಚೇತನರ ರಿಯಾಯಿತಿ ದರದ ಬಸ್‌ಪಾಸ್ ನವೀಕರಣಕ್ಕೆ ಅರ್ಜಿ ಆಹ್ವಾನ

ಚಾಮರಾಜನಗರ: ಕರ್ನಾಟಕ ರಾಜ್ಯ ರಸ್ತೆ ಸಾರಿಗೆ ನಿಗಮದ ಚಾಮರಾಜನಗರ ವಿಭಾಗದಲ್ಲಿ ಜಿಲ್ಲೆಯ ಎಲ್ಲಾ ತಾಲೂಕಿನ ವಿಕಲಚೇತನ ಫಲಾನುಭವಿಗಳಿಗೆ 2025ನೇ ಸಾಲಿನ ವಿಕಲಚೇತನರ ರಿಯಾಯಿತಿ ದರದ ಬಸ್ ಪಾಸ್ ಗಳನ್ನು ಡಿಸೆಂಬರ್ 30 ರಿಂದ ನವೀಕರಿಸಲು ಅರ್ಜಿ ಆಹ್ವಾನಿಸಲಾಗಿದೆ. ಚಾಮರಾಜನಗರ ಹಾಗೂ ಯಳಂದೂರು ತಾಲೂಕಿನ ವಿಕಲಚೇತನ ಫಲಾನುಭವಿಗಳು ಚಾಮರಾಜನಗರ ಬಸ್ ನಿಲ್ದಾಣ, ಇಮೇಲ್ dmcjr@ksrtc.org, , ಗುಂಡ್ಲುಪೇಟೆ ತಾಲೂಕಿಗೆ ಸಂಬಂಧಿಸಿದಂತೆ ಗುಂಡ್ಲುಪೇಟೆ ಬಸ್ ನಿಲ್ದಾಣ, ಇಮೇಲ್ dmgdp@ksrtc.org , ಕೊಳ್ಳೇಗಾಲ ಹಾಗೂ ಹನೂರು ತಾಲೂಕಿನ ವಿಕಲಚೇತನರು ಕೊಳ್ಳೇಗಾಲ ಘಟಕ, ಇಮೇಲ್ ಐ.ಡಿ dmklg@ksrtc.org ಸ್ಥಳಗಳಲ್ಲಿ ಬಸ್ ಪಾಸ್‌ಗಳನ್ನು ನವೀಕರಿಸಿಕೊಳ್ಳಬಹುದು. ವಿಕಲಚೇತನರ ಬಸ್ ಪಾಸುಗಳನ್ನು ನವೀಕರಿಸಿಕೊಳ್ಳಲು ಇಚ್ಛಿಸುವ ಫಲಾನುಭವಿಗಳು ಆನ್‌ಲೈನ್ ಮೂಲಕ ಸೇವಾಸಿಂಧು ತಂತ್ರಾಂಶದಲ್ಲಿ ಕಡ್ಡಾಯವಾಗಿ ಅರ್ಜಿ ಸಲ್ಲಿಸಬೇಕು. ಬಸ್‌ಪಾಸ್ ಪಡೆಯಲು 2024ನೇ ಸಾಲಿನಲ್ಲಿ ಪಡೆದಿರುವ ಹಳೆಯ ಪಾಸ್, ಯು.ಡಿ.ಐ.ಡಿ ಕಾರ್ಡ್, ಇತ್ತೀಚಿನ ಎರಡು ಭಾವಚಿತ್ರ, ಆಧಾರ್ ಕಾರ್ಡ್ ನಕಲು, ಜಾತಿ ಪ್ರಮಾಣ ಪ್ರತ ಹಾಗೂ 660 ರೂ. ಮೊತ್ತವನ್ನು ನಗದಾಗಿ ಪಾವತಿಸಿ ನಿಗದಿತ ಬಸ್ ಘಟಕಗಳಲ್ಲಿ ಬೆಳಿಗ್ಗೆ 10 ರಿಂದ ಸಂಜೆ 4 ಗಂಟೆಯವರೆಗೆ ಖುದ್ದು ಹಾಜರಿದ್ದು ನವೀಕರಿಸಿಕೊಳ್ಳಬಹುದು. ಪ್ರಸ್ತುತ 2024ನೇ ಸಾಲಿನಲ್ಲಿ ವಿಕಲಚೇತನರ ಬಸ್‌ಪಾಸ್ ಹೊಂದಿರುವ ಫಲಾನುಭವಿಗಳಿಗೆ ದಿನಾಂಕ 28-02-2025 ರವರೆಗೆ ಮಾತ್ರ ಬಸ್‌ಗಳಲ್ಲಿ ಪ್ರಯಾಣಿಸಲು ಅವಕಾಶ ನೀಡಲಾಗಿದ್ದು, ನವೀಕರಣವನ್ನು ಸಹ ದಿನಾಂಕ 28-02-2025 ರವರೆಗೆ ಮಾತ್ರ ಮಾಡಲಾಗುತ್ತದೆ. ನಂತರ ಬಸ್‌ಪಾಸ್ ನವೀಕರಣಕ್ಕೆ ಅವಕಾಶವಿರುವುದಿಲ್ಲ ಎಂದು ಚಾಮರಾಜನಗರ ವಿಭಾಗೀಯ ನಿಯಂತ್ರಣಾಧಿಕಾರಿಗಳು ಪ್ರಕಟಣೆಯಲ್ಲಿ ತಿಳಿಸಿದ್ದಾರೆ.

ಮುಟ್ಟು ಮುಟ್ಟಿನಿಂದಲೇ ನಮ್ಮೆಲ್ಲರ ಹುಟ್ಟು ಮುಟ್ಟೆ ಈ ಸೃಷ್ಟಿಯ ಗುಟ್ಟು

ತಿಪಟೂರು : ಮುಟ್ಟು ಮುಟ್ಟಿನಿಂದಲೇ ನಮ್ಮೆಲ್ಲರ ಹುಟ್ಟು ಮುಟ್ಟೆ ಈ ಸೃಷ್ಟಿಯ ಗುಟ್ಟು. ಆದರೂ ಇಂದಿಗೂ ಮುಟ್ಟು ಮೈಲಿಗೆ ಅನ್ನೋ ನಂಬಿಕೆಯಿಂದ ನಮ್ಮ ಸಮಾಜ ಹೊರ ಬಂದಿಲ್ಲ ಎಂದು ಮೀಟು ಸಂಸ್ಥೆಯ ತರಬೇತುದಾರು ಮಂಜುಳ ತಿಳಿಸಿದರು. ತಾಲ್ಲೂಕಿನ ಚಿಕ್ಕಹೊನ್ನವಳ್ಳಿ ಗ್ರಾಮದಲ್ಲಿ ಮೀಟು ಸಂಸ್ಥೆ ವತಿಯಿಂದ ನಡೆದ ಹೆಣ್ಣು ಮಕ್ಕಳಿಗೆ ಆರೋಗ್ಯ ಹಾಗೂ ಸ್ವಚ್ಛತೆ ಅರಿವು ಮೂಡಿಸುವ ಕಾರ್ಯಕ್ರಮವನ್ನು ಉದ್ಘಾಟಿಸಿ ಮಾತನಾಡಿದರು. ಈ ನಿಟ್ಟಿನಲ್ಲಿ ಮೀಟು ಸಂಸ್ಥೆ ಗ್ರಾಮೀಣ ಪ್ರದೇಶದ ಹೆಣ್ಣು ಮಕ್ಕಳಿಗೆ ಅರಿವು ಮೂಡಿಸುವ ಕಾರ್ಯ ಮಾಡುತ್ತಾ ಬರುತ್ತಿದ್ದು ತಿಪಟೂರು ತಾಲ್ಲೂಕಿನ ಗುಡಿಗೊಂಡನಹಳ್ಳಿ, ಗ್ಯಾರಘಟ್ಟ ಮತ್ತು ಹೊನ್ನವಳ್ಳಿ ಗ್ರಾಮ ಪಂಚಾಯಿತಿ ವ್ಯಾಪ್ತಿಯ ಹನ್ನೆರಡು ಗ್ರಾಮಗಳಲ್ಲಿ ಮೀಟು ಕೆಲಸ ಮಾಡಿದೆ. ಗೋಕುಲ್ ದಾಸ್ ಸಂಸ್ಥೆಯ ಸಹ ಭಾಗಿತ್ವದಲ್ಲಿ ಮೀಟು ಸಂಸ್ಥೆ ಚಿಕ್ಕಹೊನ್ನವಳ್ಳಿ ಗ್ರಾಮದ ಹೆಣ್ಣುಮಕ್ಕಳಿಗೆ ಮುಟ್ಟಿನ ರಕ್ತ, ಬಿಳಿ ಮುಟ್ಟು, ಮುಟ್ಟಿನ ಸಮಯದಲ್ಲಿ ಬಳಸುವ ಉತ್ಪನ್ನಗಳು ಹಾಗೂ ಅವುಗಳಿಂದ ಪರಿಸರ ಮತ್ತು ಆರೋಗ್ಯದ ಮೇಲೆ ಬೀರುವ ಪರಿಣಾಮಗಳ ಬಗ್ಗೆ ಅರಿವು ಮೂಡಿಸಲಾಯಿತು. ಜೊತೆಗೆ ವೈಯುಕ್ತಿಕ ಸ್ವಚ್ಛತೆ, ಮುಟ್ಟಿನ ಸಮಯದಲ್ಲಿ ರೂಢಿಯಲ್ಲಿರುವ ಆಚರಣೆ - ಸಂಪ್ರದಾಯಗಳ ವೈಜ್ಞಾನಿಕ ವಿವರಣೆಯೊಂದಿಗೆ ಪೌಷ್ಟಿಕ ಆಹಾರದ ಪ್ರಾಮುಖ್ಯತೆ ಬಗ್ಗೆ ಅರಿವು ಮೂಡಿಸಲಾಯಿತು. ಈ ವೇಳೆ ಮೀಟು ಸಂಸ್ಥೆಯ ಗಾಯತ್ರಿ ಬಾಯಿ, ಮಂಜುಳ ರವಿ, ಸರಸ್ವತಿ, ಗಾಯತ್ರಿ, ಪವಿತ್ರ, ಗ್ರಾಮದ ಪ್ರತಿನಿಧಿಗಳಾದ ದಾಕ್ಷಾಯಿಣಿ, ರಾಧಾ ಮತ್ತಿತ್ತರು ಉಪಸ್ಥಿತಿ ಇದ್ದರು.

ವಿವಿಧ ತರಬೇತಿಗಳಿಗೆ ಅರ್ಜಿ ಆಹ್ವಾನ

ಚಾಮರಾಜನಗರ: ಗುಂಡ್ಲುಪೇಟೆ ಸರ್ಕಾರಿ ಉಪಕರಣಾಗಾರ ಮತ್ತು ತರಬೇತಿ ಕೇಂದ್ರ, (ಜಿ.ಟಿ.ಟಿ.ಸಿ) ಕೌಶಲಾಭಿವೃದ್ಧಿ ಇಲಾಖೆ ಪ್ರಾಯೋಜನೆಯಡಿ ಮುಖ್ಯಮಂತ್ರಿಗಳ ಕೌಶಲ್ಯ ಕರ್ನಾಟಕ ಯೋಜನೆ, ವಿಶೇಷ ಘಟಕ ಯೋಜನೆ ಮತ್ತು ಗಿರಿಜನ ಉಪಯೋಜನೆಯಡಿ ಉಚಿತವಾಗಿ ವಿವಿಧ ತರಬೇತಿಗಳಿಗೆ ಅರ್ಜಿ ಆಹ್ವಾನಿಸಲಾಗಿದೆ. ಟೂಲ್ ರೂಂ ಮೆಷಿನಿಷ್ಟ್, ಸಿ.ಎನ್.ಸಿ ಟೆಕ್ನಾಲಜಿಸ್ಟ್ ಕ್ಯಾಡ್/ಕ್ಯಾಮ್ ಸ್ಪೆಷಲಿಸ್ಟ್, ಟರ್ನರ್, ಮಿಲ್ಲರ್, ಟೂಲ್ ಅಂಡ್ ಡೈ ಟೆಕ್ನಿಷಿಯನ್ ಕೋರ್ಸುಗಳ ವಿಷಯದಲ್ಲಿ ಅಲ್ಪಾವಧಿ ತರಬೇತಿಯನ್ನು ನೀಡುತ್ತಿದ್ದು, ಆಸಕ್ತ ಅಭ್ಯರ್ಥಿಗಳು ಜನವರಿ 20 ರೊಳಗೆ ಅರ್ಜಿ ಸಲ್ಲಿಸಬಹುದು. ಹೆಚ್ಚಿನ ಮಾಹಿತಿಗಾಗಿ 08229-297344 ಅಥವಾ ಮೊ.ಸಂ 9164261642 ಸಂಪರ್ಕಿಸುವಂತೆ ಸರ್ಕಾರಿ ಉಪಕರಣಾಗಾರ ಮತ್ತು ತರಬೇತಿ ಕೇಂದ್ರದ ಪ್ರಾಂಶುಪಾಲರು ಪ್ರಕಟಣೆಯಲ್ಲಿ ತಿಳಿಸಿದ್ದಾರೆ.

ಮಹಿಳೆ ಕಾಣೆ : ಸುಳಿವಿಗೆ ಸಹಕರಿಸಲು ಮನವಿ

ಚಾಮರಾಜನಗರ: ಯಳಂದೂರು ಪಟ್ಟಣದ ಬಳೇಪೇಟೆ ನಿವಾಸಿ ಹೇಮಾವತಿ ಎಂಬುವವರು ಕಾಣೆಯಾಗಿದ್ದು ಇವರ ಪತ್ತೆಗೆ ಸಹಕರಿಸುವಂತೆ ಕೋರಲಾಗಿದೆ. 45 ವರ್ಷದ ಹೇಮಾವತಿ 4.5 ಅಡಿ ಎತ್ತರ, ಸಾಧಾರಣ ಮೈಕಟ್ಟು, ಎಣ್ಣೆಗೆಂಪು ಬಣ್ಣ, ಕೋಲು ಮುಖ, ಕಪ್ಪು ತಲೆ ಕೂದಲು ಹೊಂದಿದ್ದು, ಕನ್ನಡ ಭಾಷೆ ಮಾತನಾಡುತ್ತಾರೆ. ಮನೆಯಿಂದ ಹೋಗುವಾಗ ಹಸಿರು ಮತ್ತು ಕಂದು ಬಣ್ಣದ ಹಳೆಯ ಸೀರೆ, ನೀಲಿ ಬಣ್ಣದ ರವಿಕೆ ಧರಿಸಿರುತ್ತಾರೆ. ಇವರ ಸುಳಿವು ದೊರೆತಲ್ಲಿ ಯಳಂದೂರು ಪೊಲೀಸ್ ಠಾಣೆಯ ದೂ.ಸಂ 08226-240028, ಆರಕ್ಷಕ ಉಪ ನಿರೀಕ್ಷಕರ ಮೊ.ಸಂ 9480804649, ಜಿಲ್ಲಾ ಪೊಲೀಸ್ ಕಂಟ್ರೋಲ್ ರೂಂ ದೂ.ಸಂ 08226-222383 ಸಂಪರ್ಕಿಸುವಂತೆ ಯಳಂದೂರು ಪೊಲೀಸ್ ಠಾಣೆಯ ಸಹಾಯಕ ಆರಕ್ಷಕ ಉಪನಿರೀಕ್ಷಕರು ತಿಳಿಸಿದ್ದಾರೆ.

ಮರ್ಚೆಂಟ್ ಕೋ ಆಪರೇಟಿವ್ ಬ್ಯಾಂಕ್ ಚುನಾವಣೆ

ತಿಪಟೂರು ನಗರದ ಮರ್ಚೆಂಟ್ಸ್ ಕೋ ಆಪರೇಟಿವ್ ಬ್ಯಾಂಕ್‌ಗೆ ಭಾನುವಾರ ನಡೆದ ಆಡಳಿತ ಮಂಡಳಿಯ ನಿರ್ದೇಶಕರ ಸಾಮಾನ್ಯ ವರ್ಗದ ಏಳು ಜನ ನಿರ್ದೇಶಕರ ಸ್ಥಾನಕ್ಕೆ ಮುಂದಿನ ಐದು ವರ್ಷಗಳಿಗೆ ನಡೆದ ಚುನಾವಣೆಯಲ್ಲಿ ಆರನೇ ಬಾರಿಗೆ ನಿರ್ದೇಶಕರಾಗಿ ಬಾಗೇಪಲ್ಲಿ ನಟರಾಜ್ ಆಯ್ಕೆಯಾಗಿದ್ದು, ಜನಾರ್ದನ್.ಪಿ, ನಾಗೇಂದ್ರ ಗುಪ್ತ.ಬಿ.ಎಸ್, ಮಂಜುನಾಥ್.ಕೆ.ಎನ್, ವಿಶ್ವನಾಥ್.ಜಿ.ಎನ್, ವೆಂಕಟಾಚಲಪತಿ.ಬಿ.ಎಸ್, ಹರಿಬಾಬು.ಸಿ.ಎನ್ ಚುನಾವಣೆ ಮೂಲಕ ಆಯ್ಕೆಯಾಗಿದ್ದಾರೆ ಎಂದು ಚುನಾವಣಾಧಿಕಾರಿ ಕ.ಎಸ್.ಹರೀಶ್‌ಕುಮಾರ್ ತಿಳಿಸಿದರು.

ಸಾಹಸಸಿಂಹ ಡಾ.ವಿಷ್ಣುವರ್ಧನ್ ಪುಣ್ಯ ಸ್ಮರಣೆ

ವಿಜಯಪುರ: ಬೆಂಗಳೂರು ಗ್ರಾಮಾಂತರ ಜಿಲ್ಲಾ ಶರಣ ಸಾಹಿತ್ಯ ಪರಿಷತ್ ಮತ್ತು ಅಖಿಲ ಕರ್ನಾಟಕ ಮಿತ್ರ ಸಂಘದ ಆಶ್ರಯದಲ್ಲಿ ಸಾಹಸ ಸಿಂಹ ಡಾಕ್ಟರ್ ಡಾ. ವಿಷ್ಣುವರ್ಧನ್ ರವರ ಪುಣ್ಯಸ್ಮರಣೆ ಅಂಗವಾಗಿ ಪಟ್ಟಣದ ಗಾಂಧಿ ಚೌಕದಲ್ಲಿರುವ ವಿಷ್ಣುವರ್ಧನ್ ,ರಾಜ್ ಕುಮಾರ್ ಪುತ್ಥಳಿಗಳಿಗೆ ಮಾಲಾರ್ಪಣೆ ಮಾಡಲಾಯಿತು. ಜಿಲ್ಲಾ ಶರಣ ಸಾಹಿತ್ಯ ಪರಿಷತ್ ಅಧ್ಯಕ್ಷರಾದ ಚಂದ್ರಶೇಖರ್ ಹಡಪದ್ ಮಾತನಾಡುತ್ತಾ ಸಾಹಸಸಿಂಹ ವಿಷ್ಣುವರ್ಧನ್ ಈ ನಾಡು ಕಂಡ ಅದ್ಭುತ ಪ್ರತಿಭಾನ್ವಿತ ನಟನಾಗಿದ್ದು, ಒಂದು ಕಾಲದಲ್ಲಿ ಯುವಕರ ಕಣ್ಮಣಿಯಾಗಿದ್ದು, ಸಾಂಸಾರಿಕ, ಸಾಹಸಮಯ ಚಿತ್ರಗಳಿಗೆ ಹೆಸರುವಾಸಿಯಾಗಿದರು. ಅವರು ರಾಜಕುಮಾರ, ವಿಷ್ಣುವರ್ಧನ್, ಶಂಕರ್ ನಾಗ್ ಕಾಲದಲ್ಲಿ ತನ್ನದೇ ಛಾಪು ಮೂಡಿಸಿ, ಕಣಗಾಲ್ ಪುಟ್ಟಣ್ಣನವರ ಗರಡಿಯಲ್ಲಿ ಪಳಗಿ, ಬೆಳಗಿದರು. ಇವರ ನಾಗರಹಾವು, ಭೂತಯ್ಯನ ಮಗ ಅಯ್ಯು, ಬಂಧನ, ಈ ಬಂಧನ, ಯಜಮಾನ, ಗಂಧದ ಗುಡಿ, ಮಲಯ ಮಾರುತ, ಕಲ್ಲು ವೀಣೆ ನುಡಿಯಿತು, ಈ ಚಲನಚಿತ್ರಗಳು ಕನ್ನಡ ನಾಡಿನ ಚಲನಚಿತ್ರ ರಂಗಕ್ಕೆ ಹೆಗ್ಗುರುತುಗಳಾಗಿದೆ ಎಂದರು. ಜಿಲ್ಲಾ ಶರಣ ಸಾಹಿತ್ಯ ಪರಿಷತ್ ಗೌರವ ಕಾರ್ಯದರ್ಶಿಗಳಾದ

ಆರ್ ಮುನಿರಾಜು, ನಿವೃತ್ತ ಶಿಕ್ಷಕರಾದ ಕೆ ಎಚ್ ಚಂದ್ರಶೇಖರ್, ಸಂಗೀತ ನಿರ್ದೇಶಕರಾದ ಎಂ.ವಿ ನಾಯ್ಡು, ಜೆಸಿಐ 14ರ ವಲಯ ಅಧಿಕಾರಿಗಳಾದ ಮುನಿ ವೆಂಕಟರಮಣಪ್ಪ, ಬಾಲಾಜಿ ರಾವ್, ತಿಗಳ ವೈಭವ ಪತ್ರಿಕೆಯ ಸಂಪಾದಕರಾದ ಜೆ ಆರ್ ಮುನಿ ವೀರಣ್ಣ, ಮುರಳಿ ಉಪಸ್ಥಿತರಿದ್ದರು.

ವ್ಯಕ್ತಿತ್ವ ವಿಕಾಸಕ್ಕೆ ಅವಕಾಶ ಕಲ್ಪಿಸಿ

ಹುಳಿಯಾರು: ಮಕ್ಕಳ ದೈಹಿಕ ಮತ್ತು ಮಾನಸಿಕ ವಿಕಾಸಕ್ಕೆ ಶಿಕ್ಷಕರು ಮತ್ತು ಪೋಷಕರು ಅವಕಾಶ ಕಲ್ಪಿಸಬೇಕೆಂದು ಸುವರ್ಣ ವಿದ್ಯಾ ಚೇತನದ ಅಧ್ಯಕ್ಷರಾದ ರಾಮಕೃಷ್ಣಪ್ಪ ಸಲಹೆ ನೀಡಿದರು.

ಹುಳಿಯಾರು ಹೊಬಳಿಯ ದಬ್ಬಗುಂಟೆ ಮಕ್ಕಳ ಮನೆಯಲ್ಲಿ ಸೋಮವಾರ ಕರೆದಿದ್ದ ಪೋಷಕರ ಸಭೆಯಲ್ಲಿ ಮಾತನಾಡಿ ಮಕ್ಕಳ ಸರ್ವಾಂಗೀಣ ವಿಕಾಸ ಕೇವಲ ಪಾಠ ಬೋಧನೆಯಿಂದ ಮಾತ್ರ ಸಾಧ್ಯವಾಗುವುದಿಲ್ಲ, ಇತರ ಮಕ್ಕಳೊಡನೆ ಆಟ, ಪರಿಸರದೊಂದಿಗೆ ಒಡನಾಟ ಮತ್ತು ಉತ್ತಮ ಹವ್ಯಾಸಗಳನ್ನು ಬೆಳೆಸಿಕೊಳ್ಳಲು ಅವಕಾಶ ಕಲ್ಪಿಸಿದಾಗ ಮಕ್ಕಳ ಸರ್ವಾಂಗಣ ವಿಕಾಸವಾಗುತ್ತದೆ ಎಂದು ಹೇಳಿದರು. ಮಕ್ಕಳ ಭೌತಿಕ ವಿಕಾಸಕ್ಕೆ ನಾವು ಎಲಾ ರೀತಿಯ ಪ್ರಯತ್ನವನ್ನು ಮಾಡುತ್ತಿದ್ದೇವೆ ಎಂದು ಮುಖ್ಯಶಿಕ್ಷಕರಾದ ಸಿ.ಲೋಕೇಶ್ ಹೇಳಿದರು, ಸಭೆಯ ಅಧ್ಯಕ್ಷತೆಯನ್ನು ಎಸ್‌ಡಿಎಂಸಿ ಅಧ್ಯಕ್ಷರಾದ ರಾಘವೇಂದ್ರ, ವಹಿಸಿದ್ದರು, ಸುವರ್ಣ ವಿದ್ಯಾ ಚೇತನ ಸಂಚಾಲಕರಾದ ಹೆಚ್. ಆರ್.ಶಿವಕುಮಾರ್, ಮಕ್ಕಳ ಪೋಷಕರು ಮತ್ತು ಮಕ್ಕಳ ತಾಯಂದಿರು ಕಲಿಕೆಯ ಬಗ್ಗೆ ತೃಪ್ತಿ ವ್ಯಕ್ತಪಡಿಸಿದರು. ಸಭೆಯಲ್ಲಿ ಮಕ್ಕಳ ಮನೆ ಶಿಕ್ಷಕಿಯರಾದ ವೇದಶ್ರೀ ಮತ್ತು ರೂಪ ಹಾಗೂ ಪೋಷಕರು ಹಾಜರಿದ್ದರು.

ಮತ ನೀಡಿದವರಿಗೆ ದ್ರೋಹ-ಸಿಎಂಆರ್ ಶ್ರೀನಾಥ್

ಅಭಿವೃದ್ಧಿ ಮರೆತ ಶಾಸಕರಿಂದ ತಿಂಗಳಿಗೊಮ್ಮೆ ಸುದ್ದಿಗೋಷ್ಠಿ ನಾಟಕ

ಕೋಲಾರ: ಕರ್ನಾಟಕದ ಭೂಪಟದಲ್ಲಿ ಕೋಲಾರ ಜಿಲ್ಲೆ ಇದೆ ಎಂಬುದನ್ನು ಮರೆತಿರುವ ರಾಜ್ಯದ ಕಾಂಗ್ರೆಸ್ ಸರ್ಕಾರ ಜಿಲ್ಲೆಯ ಅಭಿವೃದ್ಧಿಗೆ ನೀಡಿರುವ ಕೊಡುಗೆ ಶೂನ್ಯವಾಗಿದೆ, ಸ್ಥಳೀಯ ಶಾಸಕರು ಕೇವಲ ತಿಂಗಳಿಗೊಮ್ಮೆ ಬಂದು ಜನರಿಂದ ಮನವಿ ಸ್ವೀಕರಿಸುವ ನಾಟಕವಾಡಿ, ಸುದ್ದಿಗೋಷ್ಠಿ ನಡೆಸಿ ಕಣ್ಮರೆಯಾಗುತ್ತಾರೆ ಎಂದು ಜೆಡಿಎಸ್ ಮುಖಂಡ ಸಿಎಂಆರ್. ಶ್ರೀನಾಥ್ ಲೇವಡಿ ಮಾಡಿದ್ದಾರೆ.

ಈ ಕುರಿತು ಹೇಳಿಕೆ ನೀಡಿರುವ ಅವರು, ವಿಧಾನಸಭಾ ಚುನಾವಣೆಗೆ ಮುನ್ನಾ ಕೋಲಾರ ಜಿಲ್ಲೆಯ ಜನತೆಗೆ ನೀಡಿದ ಒಂದೇ ಒಂದು ಭರವಸೆಯನ್ನೂ ಈ ಸರ್ಕಾರ ಈಡೇರಿಸಿಲ್ಲ ಎಂದು ಟೀಕಿಸಿರುವ ಅವರು, ಮತ ನೀಡಿದ ಜನತೆಗೆ ದ್ರೋಹ ಮಾಡಿರುವ ಈ ಸರ್ಕಾರದ ನಡೆಯಿಂದಾಗಿ ಕೋಲಾರ 20 ವರ್ಷಗಳಷ್ಟು ಹಿನ್ನಡೆ ಅನುಭವಿಸುವಂತಾಗಿದೆ ಎಂದು ಟೀಕಿಸಿದ್ದಾರೆ. ಎತ್ತಿನಹೊಳೆ ಯೋಜನೆ ಕೋಲಾರಕ್ಕಿಲ್ಲವೇ? ಗ್ಯಾರೆಂಟಿಗಳ ಜಾರಿಯಲ್ಲೂ ಹಿನ್ನಡೆ ಅನುಭವಿಸಿರುವ ಈ ಸರ್ಕಾರ ಶಾಸಕರಿಗೆ ಅನುದಾನ ನೀಡದ ಕಾರಣ ಸ್ಥಳೀಯ ಶಾಸಕರಿಂದ ಕೋಲಾರದಲ್ಲಿ ಯಾವುದೇ ಅಭಿವೃದ್ಧಿ ಕಾರ್ಯಗಳ ನಿರೀಕ್ಷೆ ಅಸಾಧ್ಯವಾಗಿದೆ ಎಂದು ತಿಳಿಸಿ, ನಗರದಲ್ಲಿನ ರಸ್ತೆ,ಕಸದ ರಾಶಿಗಳು, ಬೀದಿ ನಾಯಿಗಳ ಸಾಮ್ರಾಜ್ಯವೇ ಇವರ ಅಭಿವೃದ್ಧಿ ಕಾರ್ಯಗಳಿಗೆ ಸಾಕ್ಷಿಯಾಗಿ ನಿಂತಿದೆ ಎಂದು ಕಿಡಿಕಾರಿದ್ದಾರೆ.

ಚುನಾವಣೆಗೆ ಮುನ್ನಾ ಕೆಸಿ ವ್ಯಾಲಿ ಮೂರನೇ ಹಂತದ ಶುದ್ದೀಕರಣದ ಕುರಿತು ಉದ್ದೂದ್ದ ಭಾಷಣ ಮಾಡಿದ್ದ ಕಾಂಗ್ರೆಸ್ ಮುಖಂಡರು ಈಗ ಎಲ್ಲಿ ಮರೆಯಾಗಿದ್ದಾರೆ ಎಂದು ಪ್ರಶ್ನಿಸಿರುವ ಅವರು, ಕೋಲಾರ,ಚಿಕ್ಕಬಳ್ಳಾಪುರ ಜಿಲ್ಲೆಗಳಿಗೆ ಎತ್ತಿನಹೊಳೆ ನೀರು ಎಂದು ಯೋಜನೆ ಆರಂಭಿಸಿ ಇದೀಗ ಈ ಎರಡು ಜಿಲ್ಲೆಯ ಜನರನ್ನು ವಂಚಿಸಿ ಬೇರೆ ಜಿಲ್ಲೆಗಳಿಗೆ ಹರಿಸಿದ್ದಾರೂ, ಸ್ಥಳೀಯ ಶಾಸಕರು ಈ ಬಗ್ಗೆ ತುಟಿ ಬಿಚ್ಚಿಲ್ಲ ಎಂದು ಲೇವಡಿ ಮಾಡಿದ್ದಾರೆ. ಕೋಲಾರ ಜಿಲ್ಲೆಯ ರೈತರು ಬೆಳೆ ನಾಶದಿಂದಾಗಿ ಕಂಗೆಟ್ಟಿದ್ದಾರೆ ಅವರ ನೆರವಿಗೆ ಬರುವ ಆಲೋಚನೆಯೂ ಈ ಸರ್ಕಾರ ಮಾಡಿಲ್ಲ, ಜಿಲ್ಲೆಯಲ್ಲಿ ಯಾವುದೇ ಅಭಿವೃದ್ಧಿ ಕೆಲಸಗಳಿಗೆ ಹಣವಿಲ್ಲ ಎಂದು ಅಧಿಕಾರಿಗಳೇ ಹೇಳುತ್ತಿದ್ದಾರೆ, ಯಾವ ಇಲಾಖೆಯಿಂದಲೂ ಹೊಸ ಕಾರ್ಯಕ್ರಮ ಜಾರಿಗೆ ಬರುತ್ತಿಲ್ಲ ಎಂದು ತಿಳಿಸಿದ್ದಾರೆ. ನಾಯಿಗಳ ಹಾವಳಿ ಆತಂಕದಲ್ಲಿ ಜನತೆ ಕೋಲಾರ ನಗರಸಭೆ ವ್ಯಾಪ್ತಿಯಲ್ಲಿ ಸುಮಾರು 10 ಸಾವಿರಕ್ಕೂ ಹೆಚ್ಚು ಬೀದಿ ನಾಯಿಗಳು ಇವೆ, ಪ್ರತಿ ರಸ್ತೆಯಲ್ಲೂ ನಾಯಿಗಳು ಗುಂಪು ಕಟ್ಟಿಕೊಂಡು ದಾಳಿ ಮಾಡುತ್ತಿವೆ, ಶಾಲೆಗೆ ಹೋಗುವ ಮಕ್ಕಳು ಆತಂಕದಿಂದ ಹೆಜ್ಜೆ ಹಾಕಬೇಕಾಗಿದೆ, ನಗರದಗಾಂಧಿನಗರವೊಂದರಲ್ಲೇ ಕಳೆದ ಒಂದು ವರ್ಷದಲ್ಲಿ 152 ಮಂದಿಗೆ ನಾಯಿಗಳು ಕಚ್ಚಿವೆ ಎಂಬ ವರದಿ ಆತಂಕಕಾರಿಯಾಗಿದೆ ಎಂದು ತಿಳಿಸಿದ್ದಾರೆ. ನಗರಸಭೆಗೆ ಬರುವ ಹಣ ನಿರ್ವಹಣೆಗೂ ಸಾಕಾಗುತ್ತಿಲ್ಲವೆಂದು ಅಧಿಕಾರಿಗಳು, ನಗರಸಭಾ ಸದಸ್ಯರೇ ಹೇಳುತ್ತಿದ್ದಾರೆ, ನಾಯಿಗಳ ತಡೆಗೆ ಸಂತಾನಹರಣ ಶಸ್ತ್ರಚಿಕಿತ್ಸೆ ಮಾಡಲು ಕನಿಷ್ಟ 2 ಕೋಟಿ ಹಣ ಬೇಕು ಎಂಬ ನೆಪವೊಡ್ಡಿ ಬೀದಿನಾಯಿಗಳನ್ನು ಜನರ ಮೇಲೆ ಬಿಟ್ಟಿದ್ದಾರೆ ಎಂದು ಆಕ್ರೋಷ ವ್ಯಕ್ತಪಡಿಸಿ, ಯರಗೋಳು ಯೋಜನೆಯ ನೀರಿನ ಸಮರ್ಪಕ ವಿತರಣೆಗೂ ವಿಫಲರಾಗಿದ್ದಾರೆ ಎಂದು ಕಿಡಿಕಾರಿದ್ದಾರೆ. ವಸತಿಯೋಜನೆ ಬಂದ್ ಬಡವರಿಗೆ ಸೂರಿಲ್ಲ ಈ ಸರ್ಕಾರ ಅಧಿಕಾರಕ್ಕೆಬಂದ ನಂತರ ಬಡಜನತೆಗೆ ಒಂದೇ ಒಂದು ಮನೆ ಕೊಟ್ಟಿರುವ ನಿದರ್ಶನವಿಲ್ಲ, ವಸತಿ ಯೋಜನೆಗಳು ಬಂದ್ ಆಗಿದ್ದು, ಮನೆ,ನಿವೇಶನವಿಲ್ಲದ ಬಡವರು ಸಂಕಷ್ಟ ಅನುಭವಿಸುತ್ತಿದ್ದಾರೆ, ಕೂಡಲೇ ಸರ್ಕಾರ ಬಡವರ ನೆರವಿಗೆ ಬರಬೇಕು ಎಂದು ಒತ್ತಾಯಿಸಿದ್ದಾರೆ.

ಶಾಲೆಗಳ ದುಸ್ಥಿತಿಯಂತೂ ದೇವರಿಗೆ ಪ್ರೀತಿ, ಸರ್ಕಾರಿ ಶಾಲೆಗಳ ದುರಸ್ಥಿಗೆ ಹಣವಿಲ್ಲ, ಶಿಕ್ಷಕರ ಕೊರತೆ ಕಾಡುತ್ತಿದ್ದರೂ ನೇಮಕಾತಿ ಪ್ರಯತ್ನವೂ ನಡೆದಿಲ್ಲ, ಸರ್ಕಾರಿ ಶಾಲೆಗಳನ್ನು ಮುಚ್ಚಿ ಖಾಸಗಿಯವರ ನೆರವಿಗೆ ಸರ್ಕಾರ ಮುಂದಾಗಿದೆಯೇ ಎಂಬ ಅನುಮಾನ ಕಾಡುತ್ತಿದೆ ಎಂದು ತಿಳಿಸಿದ್ದಾರೆ. ಬಿಸಿಯೂಟ ಯೋಜನೆಯಡಿ ಶಾಲೆಗಳಿಗೆ ಸರಬರಾಜಗಬೇಕಾದ ಆಹಾರ ಧಾನ್ಯಗಳು ಸರಿಯಾಗಿ ತಲುಪುತ್ತಿಲ್ಲ, ಕಳೆದ ಒಂದು ತಿಂಗಳಿಂದ ಶಾಲೆಗಳಲ್ಲಿ ಅಡುಗೆ ಎಣ್ಣೆ ಕೊರತೆ ಕಾಡುತ್ತಿದೆ ಇಷ್ಟಾದರೂ ಅಗತ್ಯ ಕ್ರಮ ಕೈಗೊಳ್ಳಲು ಸರ್ಕಾರ ಮುಂದಾಗಿಲ್ಲ ಎಂದು ಟೀಕಿಸಿದ್ದಾರೆ. ಎಪಿಎಂಸಿಗೆ ಜಾಗ ನೀಡುವಂತೆ ರೈತಪರ ಸಂಘಟನೆಗಳು ಹಲವಾರು ವರ್ಷಗಳಿಂದ ಹೋರಾಟ ಮಾಡಿಕೊಂಡು ಬಂದಿವೆ, ಈವರೆಗೂ ಸ್ಥಳೀಯ ಶಾಸಕರು ಈ ಕುರಿತು ಮಾತನಾಡಿಲ್ಲ, ತರಕಾರಿ ಮಾರಾಟಕ್ಕೆ ಜಾಗವಿಲ್ಲದೇ ಎಪಿಎಂಸಿ ಗಿಜಿಗುಡುತ್ತಿದೆ ಎಂದು ತಿಳಿಸಿದ್ದಾರೆ. ಏಷ್ಯಾ ಖಂಡದಲ್ಲೇ ಅತಿ ದೊಡ್ಡ ಟಮೋಟೋ ಮಾರುಕಟ್ಟೆ ಎಂಬ ಹೆಗ್ಗಳಿಕೆಗೆ ಪಾತ್ರವಾಗಿರುವ ಕೋಲಾರ ಎಪಿಎಂಸಿ ಮಾರುಕಟ್ಟೆಗೆ ಜಾಗ ಒದಗಿಸಲು ಕನಿಷ್ಟ ಪ್ರಯತ್ನವನ್ನೂ ಶಾಸಕರು ಮಾಡಿಲ್ಲ ಎಂದು ಟೀಕಿಸಿರುವ ಅವರು, ಇನ್ನಾದರೂ ರೈತರ ನೆರವಿಗೆ ಧಾವಿಸಿ ನಿಮ್ಮ ಇರುವಿಕೆಯನ್ನು ಸಾಬೀತು ಮಾಡಿ ಎಂದು ಆಗ್ರಹಿಸಿದ್ದಾರೆ.

ಚುನಾವಣಾ ಪ್ರಣಾಳಿಕೆಯಲ್ಲಿ ಕೋಲಾರಕ್ಕೆ ಮೆಡಿಕಲ್ ಕಾಲೇಜು ತರುವ ಮಾತನಾಡಿದ್ದ ಕಾಂಗ್ರೆಸ್ ರಾಜಕಾರಣಿಗಳು ಈಗ ಎಲ್ಲಿದ್ದಾರೆ ಎಂದು ಟೀಕಿಸಿರುವ ಅವರು, ಚುನಾವಣೆಗೆ ಮೊದಲು ನೀಡಿದ ಮಾತು ಮರೆತು ಹೋಗಿದ್ದಾರೆ. ಕನಿಷ್ಟ ರಸ್ತೆ, ನೀರು,ಚರಂಡಿ, ಕಸದ ಸಮಸ್ಯೆಯಾದರೂ ಪರಿಹರಿಸುವ ಇಚ್ಛಾಶಕ್ತಿ ಇಲ್ಲವಾಗಿದೆ ಎಂದು ಟೀಕಿಸಿದ್ದಾರೆ. ಕೋಲಾರ ಜಿಲ್ಲೆಯನ್ನು ಸಿಂಗಪುರ್ ಮಾಡುವುದು ಬೇಡ ಕನಿಷ್ಟ ಕೋಲಾರವಾಗಿಯಾದರೂ ಇರಲು ರಸ್ತೆ, ಬೀದಿದೀಪ,ಕುಡಿಯುವ ನೀರು, ಸ್ವಚ್ಛತೆ ಮತ್ತಿತರ ಮೂಲಸೌಲಭ್ಯಗಳನ್ನಾದರೂ ಒದಗಿಸುವ ಪ್ರಾಮಾಣಿಕ ಪ್ರಯತ್ನ ಮಾಡಿ ಎಂದು ತಾಕೀತು ಮಾಡಿದ್ದಾರೆ.

ಸಂಜೆ ಟಿಪ್ಸ್

ಕೆನರಾ ಉತ್ಸವಕ್ಕೆ ಚಾಲನೆ

ಮಹಿಳಾ ಸಬಲೀಕರಣಕ್ಕೆ ನೆರವಾಗಲು ಮತ್ತು ಪ್ರೋತ್ಸಾಹಿಸುವ ದೃಷ್ಟಿಯಿಂದ ಕೆನರಾ ಬ್ಯಾಂಕ್ ಹಲವಾರು ಕಾರ್ಯಕ್ರಮಗಳನ್ನು ಹಮ್ಮಿಕೊಳ್ಳುತ್ತಾ ಬಂದಿದೆ,ಕೆನರಾ ಉತ್ಸವ ಒಂದು ವಿನೂತನ ಯೋಜನೆಯಾಗಿದ್ದು ಇದರಲ್ಲಿ ಮಹಿಳಾ ಉದ್ಯಮಿಗಳಿಂದ ತಯಾರಿಸಲ್ಪಟ್ಟ ವಿವಿಧ ಉತ್ಪನ್ನಗಳ ಪ್ರದರ್ಶನ ಮತ್ತು ಮಾರಾಟಕ್ಕೆ ವೇದಿಕೆಯನ್ನು ಕಲ್ಪಿಸುತ್ತದೆ ಎಂದು ಕೆನರಾ ಬ್ಯಾಂಕ್ ಮುಖ್ಯ ಮಹಾಪ್ರಬಂಧಕ ಶ್ರೀ ಕೆ.ಜೆ. ಶ್ರೀಕಾಂತ್ ತಿಳಿಸಿದರು.

ಅವಾನಿ ಶಂಕರಮಠದಲ್ಲಿ ಆಯೋಜಿಸಲಾಗಿದ್ದ ಎರಡು ದಿನಗಳ ಕೆನರಾ ಉತ್ಸವ ಉದ್ಘಾಟಿಸಿ ಮಾತನಾಡಿದ ಅವರು ಮಹಿಳೆಯರು ಯಾವುದೇ ಉದ್ಯಮ ಸ್ಥಾಪಿಸಲು ಮತ್ತು ಬೆಳೆಸಲು ಕೆನರಾ ಬ್ಯಾಂಕ್ ಸಂಪರ್ಕಿಸಬಹುದು ಎಂದು ಹೇಳಿದರು. ಕೆನರಾ ಬ್ಯಾಂಕ್ ನ ಮಹಾ ಪ್ರಬಂಧಕರಾದ ಭಾಸ್ಕರ್ ಚಕ್ರವರ್ತಿ ಮಾತನಾಡಿ, ಸರ್ಕಾರ ಹಮ್ಮಿಕೊಂಡಿರುವ ಹಲವು ಮಹಿಳಾ ಪರ ಯೋಜನೆಗಳ ಬಗ್ಗೆ ವಿವರಿಸಿದರು.ಕೆನರಾ ಉತ್ಸವ ವಿವಿಧ ಬಗ್ಗೆಯ ಉತ್ಪನ್ನಗಳ ಐವತ್ತು ಮಹಿಳಾ ಉದ್ಯಮಿಗಳು ಭಾಗವಹಿಸಿದ್ದರು. ಕೆನರಾ ಬ್ಯಾಂಕ್ ನ ಹಿರಿಯ ಅಧಿಕಾರಿಗಳಾದ ಪಾರ್ಶ್ವನಾಥ,ಉತ್ತಮ್ ಪಾಠಕ್, ಶ್ರೀದರ್ ಸಗಬಾಲ, ರವಿಸಿಂಗ್,ಸಂಗೀತಾ ಉಪಸ್ಥಿತರಿದ್ದರು.

ಮೂಲಂಗಿ ಪಲ್ಯ

ಪಾಕ ಶಾಲೆ

ಬೇಕಿರುವ ಸಾಮಗ್ರಿ

ಮೂಲಂಗಿ - 2 ಅಥವಾ 150 ಗ್ರಾಂ ಈರುಳ್ಳಿ (ಕತ್ತರಿಸಿದ) - 1 ತೆಂಗಿನಕಾಯಿ (ತುರಿದ) - 1/2 ಕಪ್ ಬೆಳ್ಳುಳ್ಳಿ (ಪುಡಿಮಾಡಿದ) - 1 ಸಾಸಿವೆ - 1/2 ಟೀಸ್ಪೂನ್ ಕಡಲೆ ಬೇಳೆ - 1 ಣಿಥ ಹಸಿರು ಮೆಣಸಿನಕಾಯಿ - 2 ಒಣ ಕೆಂಪು ಮೆಣಸಿನಕಾಯಿ - 4 ಕೊತ್ತಂಬರಿ ಸೊಪ್ಪು - 3 ಚಮಚ ಕರಿಬೇವಿನ ಎಲೆಗಳು - 2 ಣಿಥ ಅಡುಗೆ ಎಣ್ಣೆ ರುಚಿಗೆ ಉಪ್ಪು

ಮಾಡುವ ವಿಧಾನ

ಪಾತ್ರೆಯಲ್ಲಿ ಎಣ್ಣೆ ಇಟ್ಟು ಅದಕ್ಕೆ ಸಾಸಿವೆ, ಕಡಲೆ ಬೇಳೆ, ಹಸಿ ಮೆಣಸಿನಕಾಯಿ, ಒಣ ಮೆಣಸು ಹಾಕಿ ಫ್ರೈ ಮಾಡಿಕೊಳ್ಳಿ. 1 ನಿಮಿಷದಲ್ಲಿ ಇದು ಫ್ರೈ ಆಗುತ್ತದೆ. ಇದಾದ ಬಳಿಕ ಬೆಳ್ಳುಳ್ಳಿ, ಹಾಗೂ ಕರಿಬೇವನ್ನು ಹಾಕಿಕೊಂಡಿ ಫ್ರೈ ಮಾಡಿ. ಇನ್ನೊಂದು ಕಡೆ ತುರಿದುಕೊಂಡಿರುವ ಮೂಲಂಗಿಯನ್ನು ಹಾಕಿ, ಇದರ ಜೊತೆ ಈರುಳ್ಳಿಯನ್ನು ಹಾಕಿಕೊಂಡು ಫ್ರೈ ಮಾಡಿ. ಫ್ರೈ ಮಾಡುವಾಗ ಉಪ್ಪು ಹಾಕಿಕೊಳ್ಳಿ. 10 ನಿಮಿಷದ ವರೆಗೂ ಫ್ರೈ ಮಾಡಿಕೊಳ್ಳಿ. ಮೂಲಂಗಿ ಬೇಯಲು ಕೆಲವು ಸಮಯ ತೆಗೆದುಕೊಳ್ಳುತ್ತದೆ. ಕೊನೆಯದಾಗಿ ಇದಕ್ಕೆ ತೆಂಗಿನ ಕಾಯಿ ತುರಿ ಹಾಕಿಕೊಳ್ಳಿ. ಬಳಿಕ ತೆಂಗಿನ ತುರಿಯ ಬಳಿಕ ಕೊತ್ತಂಬರಿ ಸೊಪ್ಪು ಹಾಕಿಕೊಂಡು ಚೆನ್ನಾಗಿ ಮಿಕ್ಸ್ ಮಾಡಿಕೊಳ್ಳಿ. ನಿಮಗೆ ಖಾರ ಬೇಕಿದ್ದರೆ ಖಾರದ ಪುಡಿ ಸಹ ಹಾಕಿಕೊಳ್ಳಬಹುದು.

ದರ್ಶನ್, ಯಶ್, ಉಪ್ಪಿ ಸರ್, ಶಿವಣ್ಣ ಸೇರಿದ್ರೆನೆ ಕನ್ನಡ ಚಿತ್ರರಂಗ

ಬೆಂಗಳೂರು: ಯಶ್, ದರ್ಶನ್, ಉಪ್ಪಿ ಸರ್, ಶಿವಣ್ಣ ಎಲ್ಲಾ ಸೇರಿದ್ರೆನೆ ಕನ್ನಡ ಚಿತ್ರರಂಗ. ಅದರ ಹೊರತಾಗಿ ನಾವು ಯಾರಿಗೂ ಟಾಂಟ್ ಕೊಡಲ್ಲ, ಯಾಕೆ ಕೊಡಬೇಕು ಎಂದು ನಟ ಕಿಚ್ಚ ಸುದೀಪ್ ಹೇಳಿದ್ದಾರೆ.

ಮ್ಯಾಕ್ಸ್ ಸಿನಿಮಾದ ಸಕ್ಸಸ್ ಮೀಟ್‌ನಲ್ಲಿ ಮಾತನಾಡಿದ ಕಿಚ್ಚ ಸುದೀಪ್, ಬಾಸ್ ಕಾಲ ಮುಗಿತು ಮ್ಯಾಕ್ಸ್ ಮಾಸ್ ಆಟ ಶುರು ಕೇಕ್ ಕಂಟ್ರೋವರ್ಸಿಗೆ ಕ್ಲಾರಿಟಿ ಕೊಟ್ಟಿದ್ದಾರೆ. ಯಶ್, ದರ್ಶನ್, ಉಪ್ಪಿ ಸರ್, ಶಿವಣ್ಣ ಎಲ್ಲಾ ಸೇರಿದ್ರೆನೆ ಕನ್ನಡ ಚಿತ್ರರಂಗ. ಇದೆ ದರ್ಶನ್ ಫ್ಯಾನ್ಸ್ ಬಗ್ಗೆ ಹೇಳ್ದಾಗ ನಾನು ಫ್ಯಾನ್ಸ್‌ಗೆ ಬೈಬೇಡಿ ಅಂದಿದ್ದೆ. ಅವರು ನೋವಿನಲ್ಲಿದ್ದಾರೆ ಏನ್ ಮಾತಡಬೇಕು ಅಂತ ಗೊತ್ತಾಗ್ತಿಲ್ಲ ಅಂತ ಹೇಳಿದೆ. ನಾವ್ಯಾಕೆ ಟಾಂಟ್ ಕೊಡಬೇಕು? ಯಶ್, ಶಿವಣ್ಣ, ಧ್ರುವ ಉಪ್ಪಿಗೆ ಬಾಸ್ ಅಂತ ಕರಿಯೋದಿಲ್ವಾ? ನನಗೂ ದರ್ಶನ್ ಗೂ ಏನು ಇಲ್ಲ ಸರ್. ದರ್ಶನ್ ನಾನು ಇಬ್ರು ಕಷ್ಟ ಪಟ್ಟು ಮೇಲೆ ಬಂದಿದ್ದೀವಿ. ನನ್ನ ಫ್ಯಾನ್ಸ್ ಎಲ್ಲಾ ಹೀರೋಗಳ ಸಿನಿಮಾ ನೋಡ್ತಾರೆ. ಕೆಟ್ಟ ಅಹಂಕಾರ ನಮ್ಮಲಿ ಇದೆ ಅಂದು ಕೊಂಡಿರೋದೇ ತಪ್ಪು ಎಂದು ಹೇಳಿದ್ದಾರೆ. ಟಾಂಟ್ ಯಾಕ್ ಕೊಡ್ಬೇಕು ನಾವು.. ನಾವೇನು ಚಕ್ರವರ್ತಿಗಳಾ..? ಸಿನಿಮಾ ಮಾಡೋಣ ಖುಷಿ ಪಡೋಣ ಅಷ್ಟೇ. ಯಾರಿಗೆ ಟಾಂಗ್ ಕೊಡ್ತಾರೋ..? ಯಶ್ ಗೆ ಯಶ್ ಬಾಸ್ ಅಂತಾ ಕರಿಯೊಲ್ವಾ..? ಧ್ರುವಗೆ ಧ್ರುವ ಬಾಸ್ ಅಂತಾ ಕರಿಯಲ್ವಾ? ಶಿವಣ್ಣಗೆ ಶಿವಣ್ಣ ಬಾಸ್ ಅಂತಾ ಕರಿಯಲ್ವಾ? ಉಪ್ಪಿ ಬಾಸ್ ಅಂತಾ ಕರಿಯಲ್ವಾ..? ಒಂದು ಸಿನಿಮಾ ಹಿಟ್ ಆದಾಗ ಇನ್ನಷ್ಟು ಒಳ್ಳೆ ಸಿನಿಮಾ ಮಾಡೋಣ, ಚಿತ್ರರಂಗದ ಬೆಳವಣಿಗೆಗೆ ಶ್ರಮಿಸೋಣ. ನಾನು ನಮ್ ತಂದೆಗೆ ಬಾಸ್ ಅಂತಾ ಕರಿಯೋದು.. ಕನ್ನಡ ಚಿತ್ರರಂಗ ಮುಖ್ಯನಾ..? ನಾನು ಮುಖ್ಯನಾ..? ಇದೆಲ್ಲವನ್ನು ಅರ್ಥಮಾಡಿಕೊಳ್ಳಬೇಕು ಎಂದು ಹೇಳಿದ್ದಾರೆ.

ಯಾರು ಏನೇ ಹೇಳಿದ್ರೂ ಅಮ್ಮನೇ ನನ್ನ ಹೀರೋ: ಮಧ್ಯರಾತ್ರಿ ಅಮ್ಮನ ನೆನೆದ ಪವಿತ್ರಾ ಗೌಡ ಮಗಳು

ರೇಣುಕಾಸ್ವಾಮಿ ಕೊಲೆ ಪ್ರಕರಣದಲ್ಲಿ ಜೈಲುಪಾಲಾಗಿ ಬಳಿಕ ಜಾಮೀನಿನ ಮೇಲೆ ಹೊರಬಂದಿರುವ ಪವಿತ್ರಾ ಗೌಡ ಕುರಿತು ಸಾಮಾಜಿಕ ಮಾಧ್ಯಮದಲ್ಲಿ ವ್ಯಕ್ತವಾಗುತ್ತಿರುವ ಕಾಮೆಂಟ್‌ಗಳಿಗೆ ಪವಿತ್ರಾ ಗೌಡ ಮಗಳು ಖುಷಿ ಗೌಡ ಬೇಸರ ವ್ಯಕ್ತಪಡಿಸಿದ್ದಾರೆ. ಮಧ್ಯರಾತ್ರಿ ಅಮ್ಮನ ನೆನೆದು ಖುಷಿ ಗೌಡ ಸುದೀರ್ಘ ಪೋಸ್ಟ್‌ವೊಂದನ್ನು ಹಾಕಿದ್ದಾರೆ. ಪವಿತ್ರಾ ಗೌಡ ಬಗ್ಗೆ ಕೆಟ್ಟ ಕಾಮೆಂಟ್ಸ್‌ಗಳಿಗೆ ನಾನು ಕೇರ್ ಮಾಡೋದಿಲ್ಲ. ನಾನು ಈ ರೀತಿ ಬರೆಯಬೇಕು ಅಂತ ಎಂದಿಗೂ ಯೋಚಿಸಲಿಲ್ಲ. ಆದರೆ, ನಿಮ್ಮ ಕಟು ಮಾತುಗಳು ಗಾಯ ಮಾಡಿದೆ. ನನ್ನ ತಾಯಿಯ ಬಗ್ಗೆ ಅಶ್ಲೀಲ ಕಾಮೆಂಟ್ಸ್, ಎಷ್ಟು ಅಂತ ದ್ವೇಷ ನನ್ನ ಹೃದಯವನ್ನು ಚುಚ್ಚಿದೆ ಎಂದು ನೋವಿನಿಂದ ನುಡಿದಿದ್ದಾರೆ. ನಿಮಗ್ಯಾರಿಗೂ ಪವಿತ್ರಾ ಗೌಡ ಪರಿಚಯವಿಲ್ಲ. ಅಮ್ಮನ ಹೋರಾಟ, ತ್ಯಾಗಗಳು ನಿಮಗೆ ತಿಳಿದಿಲ್ಲ. ನನ್ನ ಅಮ್ಮ ಮೌನವಾಗಿ ಎದುರಿಸಿದ ಸವಾಲುಗಳು ನನಗೆ ಮಾತ್ರ ಗೊತ್ತು. ನನ್ನ ತಾಯಿ ನನ್ನ ಜಗತ್ತು, ನನ್ನ ಶಕ್ತಿ, ನನ್ನ ಸ್ಫೂರ್ತಿ ತಂದೆ ಜಾಗವನ್ನು ನನ್ನ ತಾಯಿ ತುಂಬಿಸಿದ್ದಾಳೆ ಎಂದು ತಾಯಿ ಪವಿತ್ರಾ ಗೌಡ ಕುರಿತು ಹೆಮ್ಮೆ ಪಟ್ಟಿದ್ದಾರೆ. ನಾನು ಇನ್ನು ಚಿಕ್ಕವಳು, ಇನ್ನೂ ಪ್ರಪಂಚವನ್ನು ಅರ್ಥ ಮಾಡಿಕೊಳ್ಳೋದಕ್ಕೆ ಪ್ರಯತ್ನಿಸುತ್ತಿದ್ದೇನೆ. ಈ ಭಾರವನ್ನು ಹೊರಲು ಅಗಾಧವಾಗಿದೆ. ನನ್ನ ತಾಯಿಗೆ ಯಾರನ್ನೂ ನೋಯಿಸುವ ಉದ್ದೇಶವಿಲ್ಲ. ಯಾರು ಏನೇ ಹೇಳಿದ್ರು ಅಮ್ಮನೇ ನನ್ನ ಹೀರೋ. ಹೀಗೆಂದು ಪವಿತ್ರಾ ಗೌಡ ಕುರಿತು ಸುದೀರ್ಘ ಪತ್ರ ಬರೆದು ಪವಿತ್ರಾಗೆ ಟ್ಯಾಗ್ ಮಾಡಿದ್ದಾರೆ ಪುತ್ರಿ ಖುಷಿ ಗೌಡ.

ಸೊಂಟ ನೋವು ಇದ್ಯಾ

ಹೆಲ್ತ್ ಟಿಪ್ಸ್

ನೋವು ನಿವಾರಕ ಕ್ರೀಮ್ ಬಳಸಿ: ಸೊಂಟ ನೋವು ಅಥವಾ ಮೈ-ಕೈ ನೋವು ಇದ್ದಾಗ ಹೆಚ್ಚಿನ ಜನರು ಬಳಸುವ ಮೊದಲ ಟ್ರಿಕ್ಸ್ ಎಂದರೆ ನೋವು ನಿವಾರಕ ಕ್ರೀಮ್ಗಳನ್ನು ಬಳಸುವುದು. ಇದು ತಕ್ಷಣಕ್ಕೆ ನೋವಿನಿಂದ ಆರಾಮವನ್ನು ನೀಡುವುದು. ಆ ಕ್ರೀಮ್ ಹಚ್ಚಿದ ಐದು ನಿಮಿಷದ ನಂತರ ಬಿಸಿ ನೀರಿನಲ್ಲಿ ಸ್ನಾನ ಮಾಡಿದರೆ ಇನ್ನಷ್ಟು ಪ್ರಯೋಜನಗಳನ್ನು ಪಡೆಯಬಹುದು.

ವ್ಯಾಯಾಮ ಮಾಡಿ: ವ್ಯಾಯಾಮ ಮಾಡುವುದು ಪ್ರತಿಯೊಬ್ಬರಿಗೂ ಅವಶ್ಯಕ. ದಿನಕ್ಕೆ ಕನಿಷ್ಟ ಅರ್ಧಗಂಟೆಯಾದರು ವ್ಯಾಯಾಮ ಮಾಡಬೇಕು. ಸೊಂಟ ನೋವು ಇರುವವರು ಸೊಂಟ ನೋವಿಗೆ ಉತ್ತಮವಾದ ವ್ಯಾಯಾಮವನ್ನೇ ಮಾಡಿ. ಇದು ನಿಮ್ಮ ಮಾಂಸಖಂಡಗಳನ್ನು ಸಡಿಲಗೊಳಿಸುತ್ತದೆ.

ಬಿಸಿ ಶಾಖ ಹಾಗೂ ಕೋಲ್ಡ್ ಕಂಪ್ರೆಸ್: ನೋವಿರುವಲ್ಲಿಗೆ ಬಿಸಿ ಶಾಖ ಅಥವಾ ಕೋಲ್ಡ್ ಕಂಪ್ರೆಸ್ ಕೂಡಾ ಮಾಡಬಹುದು. ಕೋಲ್ಡ್ ಕಂಪ್ರೆಸ್ ಊತವನ್ನು ತಗ್ಗಿಸಲು ಮತ್ತು ಬೆನ್ನುನೋವಿನಿಂದ ಆರಾಮಪಡೆಯಲು ಸಹಾಯ ಮಾಡುತ್ತದೆ.

ಕೋಲ್ಡ್ ಕಂಪ್ರೆಸ್ಗೆ ನೀವು ಐಸ್ ಅನ್ನು ಟವೆಲ್ನಲ್ಲಿ ಸುತ್ತಿ ಮತ್ತು ಪೀಡಿತ ಪ್ರದೇಶದ ಮೇಲೆ ಸುಮಾರು 15 ರಿಂದ 20 ನಿಮಿಷಗಳ ಕಾಲ ನಿಧಾನವಾಗಿ ಉಜ್ಜಿಕೊಳ್ಳಿ. ನೀವು ಬಿಸಿ ನೀರಿನಿಂದ ಶಾಖ ನೀಡುವುದಾದರೆ ಒಂದು ಪಾತ್ರೆಯಲ್ಲಿ ಬಿಸಿ ನೀರು ತೆಗೆದುಕೊಂಡು ಟವೆಲ್ ಅನ್ನು ಅದ್ದಿ ಅದನ್ನು ನೋವಿರುವಲ್ಲಿಗೆ ಇರಿಸಿ. ಹೀಗೆ ಅರ್ಧ ಗಂಟೆ ಮಾಡುತ್ತಿರಿ.

ಇಪ್ಸಮ್ ಸಾಲ್ಟ್: ಒಂದು ಕಪ್ ಇಪ್ಸಮ್ ಉಪ್ಪನ್ನು ನಿಮ್ಮ ಬಾತ್ ಟಬ್ನ ನೀರಿನೊಂದಿಗೆ ಮಿಕ್ಸ್ ಮಾಡಿ ಇಪ್ಪತ್ತು ನಿಮಿಷ ಬಾತ್ ಟಬ್ನಲ್ಲಿ ಕೂತುಕೊಳ್ಳಿ. ಇದು ನಿಮ್ಮ ದೇಹದಲ್ಲಿನ ಊತವನ್ನು ಕಡಿಮೆ ಮಾಡುವುದಲ್ಲದೆ, ರಕ್ತಸಂಚಾರವನ್ನು ಸುಗಮವಾಗಿಸುತ್ತದೆ.

ತುಟಿ ಡಾರ್ಕ್ ಆಗಲು ಕಾರಣವೇನು?

ಬ್ಯೂಟಿ ಟಿಪ್ಸ್

ಬಿಸಿಲಿನಲ್ಲಿ ಹೆಚ್ಚು ಓಡಾಡುವುದರಿಂದ ಚರ್ಮದಲ್ಲಿ ಮೆಲನಿನ್ ಉತ್ಪಾದನೆ ಹೆಚ್ಚಾಗುತ್ತದೆ. ಇದರಿಂದ ಚರ್ಮ ಸೇರಿದಂತೆ ತುಟಿಯ ಬಣ್ಣ ಕಪ್ಪು ಬಣ್ಣಕ್ಕೆ ತಿರುಗುವುದು. ಅತಿಯಾದ ತಂಬಾಕು ಸೇವನೆ ಅಥವಾ ಧೂಮಪಾನದಿಂದ ಟೂತ್ ಪೇಸ್ಟ್, ಲಿಪ್ಸ್ಟಿಕ್ ಮುಂತಾದ ಕೆಲವು ಉತ್ಪನ್ನಗಳಲ್ಲಿ ಅಲರ್ಜಿಯಾಗುವ ಅಂಶ ಇರುವುದರಿಂದ ತುಟಿಗಳ ಹೈಪರ್ಪಿಗ್ಮೆಂಟೇಶನ್ಗೆ ಕಾರಣವಾಗಬಹುದು. ಲಾಜಿಯರ್-ಹನ್ಜಿಕರ್ ಸಿಂಡ್ರೋಮ್ ಮತ್ತು ಪ್ಯೂಟ್ಜ್-ಜೆಘರ್ಸ್ ಸಿಂಡ್ರೋಮ್ ನಂತಹ ವೈದ್ಯಕೀಯ ಸಮಸ್ಯೆಗಳು ನಿಮ್ಮ ತುಟಿಗಳ ಮೇಲೆ ತೀವ್ರ ಪರಿಣಾಮ ಬೀರಬಹುದು.

ಪರಿಹಾರ: ಕೊಬ್ಬರಿ ಎಣ್ಣೆ: ಕೊಬ್ಬರಿ ಎಣ್ಣೆಯು ತುಟಿಯು ಶುಷ್ಕವಾಗದಂತೆ ಮತ್ತು ಕಪ್ಪು ಬಣ್ಣಕ್ಕೆ ತಿರುಗದಂತೆ ತಡೆಯುತ್ತದೆ. ತೋರು ಬೆರಳಿಗೆ ಸ್ವಲ್ಪ ಕೊಬ್ಬರಿ ಎಣ್ಣೆ ಹಚ್ಚಿಕೊಂಡು ಅದನ್ನು ನಿಮ್ಮ ತುಟಿಗಳಿಗೆ ಹಚ್ಚಿ. ಒಣಗಲು ಬಿಡಿ. ಪ್ರತಿದಿನ 1-2 ಬಾರಿ ಹೀಗೆ ಮಾಡಬಹುದು.

ನಿಂಬೆ ಮತ್ತು ಜೇನುತುಪ್ಪ: ನಿಂಬೆಹಣ್ಣಿನಂತಹ ಸಿಟ್ರಸ್ ಹಣ್ಣುಗಳು ಚರ್ಮದ ಹೊಳಪಿಗೆ ಹೆಸರುವಾಸಿಯಾಗಿವೆ. ಇನ್ನು ಇದಕ್ಕೆ ಜೇನುತುಪ್ಪ ಸೇರಿಸಿ ಹಚ್ಚುವುದರಿಂದ ತುಟಿ ಮೃದುವಾಗಲು ಸಹಾಯವಾಗುತ್ತದೆ. ಪ್ರತಿ ಟೀ ಚಮಚ ನಿಂಬೆ ರಸ ಮತ್ತು ಜೇನುತುಪ್ಪವನ್ನು ಚೆನ್ನಾಗಿ ಮಿಶ್ರಣ ಮಾಡಿ ನಿಮ್ಮ ತುಟಿಗಳಿಗೆ ಹಚ್ಚಿ. ಇದನ್ನು 15-20 ನಿಮಿಷಗಳ ಕಾಲ ಬಿಡಿ. ನಂತರ ನೀರಿನಿಂದ ತೊಳೆಯಿರಿ. ಪ್ರತಿದಿನ ಒಮ್ಮೆ ಹೀಗೆ ಮಾಡಬಹುದು.ಈ ಪರಿಹಾರವನ್ನು ಪ್ರಯತ್ನಿಸುವ ಮೊದಲು ದಯವಿಟ್ಟು ಪ್ಯಾಚ್ ಟೆಸ್ಟ್ ಮಾಡಿ.

ಅಲೋವೆರಾ: ಅಲೋವೆರಾದಲ್ಲಿ ಅಲೋಯಿನ್ ಇದೆ. ಇದು ಡಿಪಿಗ್ಮೆಂಟಿಂಗ್ ಗುಣಲಕ್ಷಣಗಳನ್ನು ಹೊಂದಿರುವ ಸಂಯುಕ್ತವಾಗಿದೆ. ಹೊಸದಾಗಿ ಹೊರತೆಗೆದ ಅಲೋವೆರಾ ಜೆಲ್ ಅನ್ನು ಅರ್ಧ ಟೀ ಚಮಚ ತೆಗೆದುಕೊಂಡು ನಿಮ್ಮ ತುಟಿಗಳಿಗೆ ಹಚ್ಚಿ. ನೀರಿನಿಂದ ತೊಳೆಯಿರಿ. ಇದನ್ನು ಪ್ರತಿದಿನ 1-2 ಬಾರಿ ಮಾಡಬಹುದು.

ಸೌತೆಕಾಯಿ ರಸ: ಸೌತೆಕಾಯಿಯಲ್ಲಿ ಉತ್ಕರ್ಷಣ ನಿರೋಧಕಗಳು ಮತ್ತು ಸಿಲಿಕಾ ಭರಿತ ಸಂಯುಕ್ತಗಳಿವೆ. ಈ ಸಂಯುಕ್ತಗಳು ಕಪ್ಪು ಚರ್ಮ ತೆಗೆಯಲು ಸಹಾಯ ಮಾಡುತ್ತದೆ. ಆದ್ದರಿಂದ ಸೌತೆಕಾಯಿಯ ಪೇಸ್ಟ್ ಅನ್ನು ತುಟಿಗಳಿಗೆ ಹಚ್ಚಿ. 15-20 ನಿಮಿಷಗಳ ಕಾಲ ಬಿಡಿ. ನಂತರ ನೀರಿನಿಂದ ತೊಳೆಯಿರಿ.

ಫೋರ್ಟಿಸ್ ಆಸ್ಪತ್ರೆಯಲ್ಲಿ ಮ್ಯಾಕೋ ರೋಬೋಟ್ ಮೂಲಕ ಮೊಣಕಾಲು ಬದಲಿ ಶಸ್ತ್ರಚಿಕಿತ್ಸೆ ಯಶಸ್ವಿ

ಬೆಂಗಳೂರಿನ ಫೋರ್ಟಿಸ್ ಆಸ್ಪತ್ರೆಯಲ್ಲಿ ಹುಬ್ಬಳ್ಳಿ ಮೂಲದ 62 ವರ್ಷದ ಹೃದ್ರೋಗ ತಜ್ಞರಿಗೆ ಮ್ಯಾಕೋ ರೋಬೋಟ್ ನೆರವಿನ ಮೂಲಕ ಯಶಸ್ವಿಯಾಗಿ ಮೊಣಕಾಲು ಬದಲಿ ಶಸ್ತ್ರಚಿಕಿತ್ಸೆ ನಡೆಸಲಾಗಿದೆ.

ಅಸ್ಥಿಸಂಧಿವಾತ ಮತ್ತು ಬಾಗಿದ ಮೊಣಕಾಲಿನ ಕಾರಣದಿಂದಾಗಿ ರೋಗಿಯು ಮೂರು ವರ್ಷಗಳಿಗೂ ಹೆಚ್ಚು ಕಾಲ ದೀರ್ಘಕಾಲದ ಮೊಣಕಾಲು ನೋವಿನಿಂದ ಬಳಲುತ್ತಿದ್ದರು. ಬೆಂಗಳೂರಿನ ಬನ್ನೇರುಘಟ್ಟ ರಸ್ತೆಯಲ್ಲಿರುವ ಫೋರ್ಟಿಸ್ ಆಸ್ಪತ್ರೆಯ ಆರ್ಥೋಪೆಡಿಕ್ಸ್ ನಿರ್ದೇಶಕ ಡಾ. ನಾರಾಯಣ್ ಹುಲ್ಸೆ ನೇತೃತ್ವದ ವೈದ್ಯರ ತಂಡವು ರೋಗಿಗೆ ಯಶಸ್ವಿಯಾಗಿ ಚಿಕಿತ್ಸೆ ನೀಡಿ ಕೇವಲ 3 ದಿನಗಳಲ್ಲಿ ಶಸ್ತ್ರಚಿಕಿತ್ಸೆಯ ನಂತರ ಆಸ್ಪತ್ರೆಯಿಂದ ಬಿಡುಗಡೆ ಮಾಡಲಾಗಿದೆ.

ರೋಗಿ ಡಾ. ಹರಿ (ಹೆಸರು ಬದಲಾಯಿಸಲಾಗಿದೆ) ಅವರು ಮೂರು ವರ್ಷಗಳ ಹಿಂದಿನಿಂದಲೂ ಅತೀವ ಮೊಣಕಾಲು ನೋವನ್ನು ಅನುಭವಿಸುತ್ತಿದ್ದ ಕಾರಣ ಅವರು ಹುಬ್ಬಳ್ಳಿಯಲ್ಲಿಯೇ ಸ್ಥಳೀಯವಾಗಿ ವೈದ್ಯಕೀಯ ಸಮಾಲೋಚನೆ ಪಡೆದುಕೊಂಡಿದ್ದರು. ಅವರು ಬೈಲಾಟೆರಲ್ ಆರ್ಥ್ರೋಸಿಸ್ನಿಂದ ಬಳಲುತ್ತಿರುವುದು ತಿಳಿದು ಬಂತು. ಮೂಳೆ ಕಾರ್ಟಿಲೆಜ್ ಕ್ಷೀಣಿಸುವ ಸ್ಥಿತಿಯು ಮೂಳೆಯಿಂದ ಮೂಳೆಗೆ ಘರ್ಷಣೆಯನ್ನು ಉಂಟುಮಾಡುತ್ತದೆ. ಮೊಣಕಾಲು ಬದಲಿ ಶಸ್ತ್ರಚಿಕಿತ್ಸೆಗೆ ಒಳಗಾಗಲು ಅವರಿಗೆ ಸಲಹೆ ನೀಡಲಾಯಿತು. ಹುಬ್ಬಳ್ಳಿ ಮತ್ತು ಬೆಂಗಳೂರಿನಲ್ಲಿ ಅನೇಕ ವೈದ್ಯರನ್ನು ಸಂಪರ್ಕಿಸಿದರೂ, ಈ ಶಸ್ತ್ರಚಿಕಿತ್ಸೆಗೆ ಒಳಗಾಗಲು ಅವರಿಗೆ ಆತ್ಮವಿಶ್ವಾಸ ಮೂಡಲಿಲ್ಲ.

ಕಾಲಾನಂತರದಲ್ಲಿ, ರೋಗಿಯ ಸ್ಥಿತಿಯು ಹದಗೆಡುತ್ತಾ ಬಂದ ಕಾರಣ, ಅವರು ಅಡ್ಡ ಕಾಲು ಹಾಕಿ ಕುಳಿತುಕೊಳ್ಳುವುದು, ನಡೆಯುವುದು ಮತ್ತು ಮಲಗುವುದು ಸೇರಿದಂತೆ ದೈನಂದಿನ ಚಟುವಟಿಕೆಯಲ್ಲಿ ತೊಡಗಿಕೊಳ್ಳಲು ಸಹ ಕಷ್ಟವಾಗ ತೊಡಗಿತು.ಹೀಗಾಗಿ ಅವರು ಅಂತಿಮವಾಗಿ ಬೆಂಗಳೂರಿನ ಬನ್ನೇರುಘಟ್ಟ ರಸ್ತೆಯಲ್ಲಿರುವ ಫೋರ್ಟಿಸ್ ಆಸ್ಪತ್ರೆಯಲ್ಲಿ ಡಾ. ನಾರಾಯಣ್ ಹುಲ್ಸೆ ಅವರನ್ನು ಸಂಪರ್ಕಿಸಿದರು. ಡಾ.ಹುಲ್ಸೆ ಅವರು ಸಾಂಪ್ರದಾಯಿಕ ಮತ್ತು ರೊಬೊಟಿಕ್ ಶಸ್ತ್ರಚಿಕಿತ್ಸೆಯ ಆಯ್ಕೆಗಳೆರಡರ ಸಮಗ್ರ ವಿವರಣೆಯನ್ನು ಒದಗಿಸಿದರು.

ಡಾ. ಹರಿ ಅವರು ಪ್ರತಿ ವಿಧಾನದ ಸಾಧಕ-ಬಾಧಕಗಳನ್ನು ಆಲೋಚಿಸಿ, ಸಾಂಪ್ರದಾಯಿಕ ವಿಧಾನಕ್ಕೆ ಹೋಲಿಸಿದರೆ ನಿಖರತೆ ಮತ್ತು ವೇಗವಾಗಿ ಚೇತರಿಸಿಕೊಳ್ಳಲು ರೋಬೋಟ್ ನೆರವಿನ ಶಸ್ತ್ರಚಿಕಿತ್ಸೆ ಹೆಚ್ಚು ಪರಿಣಾಮಕಾರಿ ಎಂಬುದು ಅವರಿಗೆ ಅರಿವಾಯಿತು.ಪ್ರಕರಣದ ಕುರಿತು ಮಾತನಾಡಿದ ಡಾ. ನಾರಾಯಣ್ ಹುಲ್ಸೆ, ನಿರ್ದೇಶಕರು ಮೂಳೆಚಿಕಿತ್ಸಕರು, ಫೋರ್ಟಿಸ್ ಆಸ್ಪತ್ರೆ, ಬನ್ನೇರುಘಟ್ಟ ರಸ್ತೆ, ಬೆಂಗಳೂರು, ಡಾ. ಹರಿ ಅವರ ಮೊಣಕಾಲು ಬದಲಿ ಶಸ್ತ್ರಚಿಕಿತ್ಸೆಗಳನ್ನು ಮ್ಯಾಕೋ ರೋಬೋಟಿಕ್ ಆರ್ಮ್-ಅಸಿಸ್ಟೆಡ್ ತಂತ್ರಜ್ಞಾನವನ್ನು ಬಳಸಿಕೊಂಡು ಅದೇ ದಿನ ಯಶಸ್ವಿಯಾಗಿ ನಡೆಸಲಾಯಿತು,

ಇದು ಕಾರ್ಯವಿಧಾನದ ಯೋಜನೆ ಮತ್ತು ಕಾರ್ಯಗತಗೊಳಿಸುವಿಕೆ ಎರಡರಲ್ಲೂ ಪ್ರಮುಖ ಪಾತ್ರ ವಹಿಸಿದೆ. ಅಖಿ ಸ್ಕ್ಯಾನ್ ಡೇಟಾವನ್ನು ಬಳಸಿಕೊಂಡು ಅವರ ಮೊಣಕಾಲಿನ ವಿವರವಾದ 3ಆ ವರ್ಚುವಲ್ ಮಾದರಿಯನ್ನು ರಚಿಸುವ ಮೂಲಕ ಪ್ರಕ್ರಿಯೆಯು ಪ್ರಾರಂಭಸಿದೆವು. ಇದು ಅವರ ಕೀಲು ಅಂಗರಚನಾಶಾಸ್ತ್ರವನ್ನು ಗಮನಾರ್ಹವಾದ ನಿಖರತೆಯೊಂದಿಗೆ ದೃಶ್ಯೀಕರಿಸಲು ನಮಗೆ ಅನುವು ಮಾಡಿ ಕೊಟ್ಟಿತು. ಈ ಮಾದರಿಯು ಡಾ. ಹರಿ ಅವರ ಪ್ರಕರಣದಲ್ಲಿ ನಿರ್ಣಾಯಕವಾಗಿತ್ತು, ಏಕೆಂದರೆ ಅವರ ಬಾಗಿದ ಕಾಲುಗಳು, ಮೊಣಕಾಲಿನ ಜೋಡಣೆಯನ್ನು ಸಂಕೀರ್ಣಗೊಳಿಸಿದ ವಿರೂಪತೆಯಿಂದಾಗಿ ಈ ಮಾದರಿ ಹೆಚ್ಚು ಪ್ರಾಮುಖ್ಯತೆ ಪಡೆದುಕೊಂಡಿತು.

3ಆ ಮಾದರಿಯನ್ನು ವಿಶ್ಲೇಷಿಸುವ ಮೂಲಕ, ರೋಗಿಯ-ನಿರ್ದಿಷ್ಟ ಶಸ್ತ್ರಚಿಕಿತ್ಸಾ ಯೋಜನೆಯನ್ನು ರೂಪಿಸಲು ಸಾಧ್ಯವಾಯಿತು ಎಂದು ತಿಳಿಸಿದರು. ಶಸ್ತ್ರಚಿಕಿತ್ಸೆಯ ನಂತರ ರೋಗಿಯು ತಕ್ಷಣವೇ ನಡೆಯಲು ಸಾಧ್ಯವಾಯಿತು. ಅವರ ದೀರ್ಘಕಾಲದ ಅಸ್ಥಿಸಂಧಿವಾತವನ್ನು ಪರಿಗಣಿಸಿ, ಅವರು ಬಹಳ ಕಡಿಮೆ ಅವಧಿಯಲ್ಲಿ ಗಮನಾರ್ಹ ಪ್ರಗತಿಯನ್ನು ಸಾಧಿಸಿದರು, ಜೊತೆಗೆ, ಅವರ ದೈನಂದಿನ ಚಟುವಟಿಕೆಯಲ್ಲಿ ತೊಡಗಿಕೊಳ್ಳಲು ಸಹ ಸಾಧ್ಯವಾಗುತ್ತಿದೆ. ಶಸ್ತ್ರಚಿಕಿತ್ಸೆಯ ನಂತರ ಕೇವಲ ಐದು ದಿನಗಳಲ್ಲಿ ಅವರು ಹುಬ್ಬಳ್ಳಿಗೆ ತೆರಳಿದರು.

ಜಯಶ್ರೀ.ಬಿ.ಆರ್

ಖ್ಯಾತ ಜ್ಯೋತಿಷಿ

ದೂರವಾಣಿ–9964739507

www.jyotishyavaastu.com

ರಾಶಿ ಭವಿಷ್ಯ

ಮೇಷ: ತಂದೆ ತಾಯಿ ಸೇವೆ, ಸ್ನೇಹಿತರಿಂದ ನೆರವು, ಶತ್ರು ನಾಶ, ಅಲ್ಪ ಆದಾಯ ಖರ್ಚು.

ವೃಷಭ: ಗೌರವ ಪ್ರಾಪ್ತಿ, ಕಾರ್ಯ ವಿಘಾತ, ವಾಹನದಿಂದ ತೊಂದರೆ, ಮನಸ್ಸಿನಲ್ಲಿ ಕೆಟ್ಟ ಆಲೋಚನೆ.

ಮಿಥುನ: ಪಾಲುದಾರಿಕೆ ವ್ಯವಹಾರದಲ್ಲಿ ಜಾಗ್ರತೆ ಅಗತ್ಯ, ಆರ್ಥಿಕ ಬಿಕ್ಕಟ್ಟು, ಮೇಲಾಧಿಕಾರಿಗಳಿಂದ ಬೆಂಬಲ.

ಕಟಕ: ಸ್ಥಿರಾಸ್ತಿಯಿಂದ ಲಾಭ, ಕೆಲಸದಲ್ಲಿ ಮಾನಸಿಕ ಒತ್ತಡ, ಅಧಿಕ ಖರ್ಚು, ಮಹಿಳೆಯರಿಗೆ ಶುಭ, ವ್ಯಾಪಾರದಲ್ಲಿ ಧನ ಲಾಭ.

ಸಿಂಹ: ಪಾಪ ಬುದ್ಧಿ, ವಿನಾಕಾರಣ ದ್ವೇಷ, ಕಠೋರವಾಗಿ ಮಾತನಾಡುವುದು, ಎಲ್ಲ ಕೆಲಸಗಳಲ್ಲಿ ವಿಳಂಬ, ಮನೋಕ್ಲೇಶ.

ಕನ್ಯಾ: ಮಾನಸಿಕ ಅಸ್ಥಿರತೆಯಿಂದ ನಿರ್ಧಾರಗಳಿಗೆ ಹಿನ್ನಡೆ, ಸ್ತ್ರೀ ಲಾಭ, ಅಕಾಲ ಭೋಜನ, ಹೆಚ್ಚು ಪರಿಶ್ರಮ ಅಲ್ಪ ಗಳಿಕೆ.

ತುಲಾ: ಕುಲದೇವರ ದರ್ಶನ, ಉದ್ಯೋಗದಲ್ಲಿ ಬಡ್ತಿ, ಅನಾರೋಗ್ಯ, ಋಣ ಬಾಧೆ, ತಂದೆ ತಾಯಿಯಿಂದ ಪ್ರೀತಿ ವಾತ್ಸಲ್ಯ.

ವೃಶ್ಚಿಕ: ಅನಗತ್ಯ ವಿಷಯಗಳ ಚರ್ಚೆ ಬೇಡ, ದೂರ ಪ್ರಯಾಣ, ಕೃಷಿಕರಿಗೆ ಅಲ್ಪ ಲಾಭ, ಗುರಿ ಸಾಧನೆ.

ಧನಸ್ಸು: ಮುಂದೂಡುತ್ತ ಬಂದಿದ್ದ ಒಪ್ಪಂದಗಳು ಇತ್ಯರ್ಥವಾಗಲಿವೆ, ವಿದ್ಯಾರ್ಥಿಗಳಿಗೆ ಗೊಂದಲ, ಅಕಾಲ ಭೋಜನ.

ಮಕರ: ಧಾರ್ಮಿಕ ಕಾರ್ಯಗಳಲ್ಲಿ ಆಸಕ್ತಿ, ಆದಾಯದ ಮೂಲವನ್ನು ಕಾಪಾಡಿಕೊಳ್ಳುವುದು ಉತ್ತಮ, ತಾಳ್ಮೆ ಅಗತ್ಯ, ಕೋಪ ಜಾಸ್ತಿ.

ಕುಂಭ: ಯತ್ನ ಕಾರ್ಯಗಳಲ್ಲಿ ಜಯ, ಹಳೆಯ ಸ್ನೇಹಿತರ ಭೇಟಿ, ದುಡುಕು ಸ್ವಭಾವ, ಮಹತ್ವದ ಕೆಲಸ ಕಾರ್ಯಗಳಲ್ಲಿ ತೊಂದರೆ.

ಮೀನ: ಮನಸ್ಸಿನಲ್ಲಿ ಭಯಭೀತಿ, ಭೂ ಲಾಭ, ಉದ್ಯೋಗದಲ್ಲಿ ಬಡ್ತಿ, ಶತ್ರು ಬಾಧೆ, ಯಾರನ್ನೂ ಹೆಚ್ಚಾಗಿ ನಂಬಬೇಡಿ.

ವಿಶ್ವ ಶಾಂತಿ ಧ್ಯಾನದ ದಿನ

ಇಡೀ ಪ್ರಪಂಚವು ಹೊಸ ವರ್ಷದ ಆರಂಭವನ್ನು ಆಲೋಚಿಸುತ್ತಿರುವಾಗ ಪ್ರತಿ ವರ್ಷ ಡಿಸೆಂಬರ್ 31 ರಂದು ವಿಶ್ವ ಶಾಂತಿ ಧ್ಯಾನ ದಿನವನ್ನು ಆಚರಿಸಲಾಗುತ್ತದೆ. ಜನರು ಸ್ವಯಂ ನಿಯಂತ್ರಣ ಮತ್ತು ವೈಯಕ್ತಿಕ ಅಭಿವೃದ್ಧಿಯಂತಹ ಪರಿಕಲ್ಪನೆಗಳ ಬಗ್ಗೆ ಹೆಚ್ಚು ಗಮನಹರಿಸುವ ಮೂಲಕ ಜಗತ್ತಿನಲ್ಲಿ ಶಾಂತಿಯುತ ಸಂಬಂಧಗಳ ಹೊಸ ಯುಗವನ್ನು ಪ್ರಾರಂಭಿಸುವ ಭರವಸೆಯನ್ನು ಇದು ಹೊಂದಿದೆ. ಜನರು ತಮ್ಮೊಂದಿಗೆ ಶಾಂತಿಯಿಂದಿರುವಾಗ, ಅವರು ತಮ್ಮ ಸಮುದಾಯ ಮತ್ತು ದೇಶದಲ್ಲಿ ಶಾಂತಿಯುತ ಸಂಬಂಧಗಳನ್ನು ಹುಡುಕುವ ಮತ್ತು ನಿರ್ಮಿಸುವ ಸಾಧ್ಯತೆಯಿದೆ ಎಂದು ಸಾಮಾನ್ಯವಾಗಿ ತಿಳಿದಿದೆ. ಯುದ್ಧದಿಂದ ಪ್ರಭಾವಿತವಾಗಿರುವ ಪ್ರಪಂಚದ ಭಾಗಗಳಲ್ಲಿಯೂ ಸಹ, ಧ್ಯಾನವು ಹಿಂಸೆಯಿಂದ ಪ್ರಭಾವಿತರಾದವರಿಗೆ ತಮ್ಮ ನಷ್ಟವನ್ನು ನಿವಾರಿಸಲು ಮತ್ತು ಅವರ ಸುತ್ತ ನಡೆಯುತ್ತಿರುವ ಘಟನೆಗಳಿಂದ ನಕಾರಾತ್ಮಕವಾಗಿ ಪರಿಣಾಮ ಬೀರುವುದನ್ನು ತಪ್ಪಿಸಲು ಸಹಾಯ ಮಾಡುತ್ತದೆ. ವಿಶ್ವ ಶಾಂತಿ ಧ್ಯಾನ ದಿನವನ್ನು ಪ್ರತಿ ವರ್ಷ ಡಿಸೆಂಬರ್ 31 ರಂದು ಆಚರಿಸಲಾಗುತ್ತದೆ. ವಿಶ್ವ ಶಾಂತಿ ಧ್ಯಾನ ದಿನದ ಉದ್ದೇಶವು ವಿವಿಧ ಜನಾಂಗಗಳು ಮತ್ತು ಹಿನ್ನೆಲೆಯ ಜನರನ್ನು ಜಾಗತಿಕ ವೇದಿಕೆಯಲ್ಲಿ ಒಂದುಗೂಡಿಸುವುದು. ವಿಶ್ವ ಶಾಂತಿ ಧ್ಯಾನ ದಿನವು ವಿವಿಧ ಧರ್ಮಗಳ ಜನರೊಂದಿಗೆ ಧ್ಯಾನ ಮತ್ತು ಸಹಯೋಗದ ಮೂಲಕ ವೈವಿಧ್ಯತೆ ಮತ್ತು ಶಾಂತಿಯನ್ನು ಉತ್ತೇಜಿಸುತ್ತದೆ. ಇದು ಅಂತಿಮವಾಗಿ ವಿಶ್ವ ಶಾಂತಿಯನ್ನು ಸ್ಥಾಪಿಸಲು ಮತ್ತು ಯುದ್ಧ ಮತ್ತು ಹಿಂಸಾಚಾರವನ್ನು ತಡೆಯಲು ಸಹಾಯ ಮಾಡುತ್ತದೆ. ವರ್ಷಗಳಲ್ಲಿ, ಸಂಶೋಧಕರು ಮತ್ತು ಸಾಮಾಜಿಕ ವಿಜ್ಞಾನಿಗಳು ತಡೆಗಟ್ಟುವ ಕ್ರಮಗಳನ್ನು ಅಭಿವೃದ್ಧಿಪಡಿಸಲು ಯುದ್ಧದ ಕಾರಣಗಳನ್ನು ನಿರ್ಧರಿಸಲು ವಿವಿಧ ಅಧ್ಯಯನಗಳು ಮತ್ತು ಪ್ರಯೋಗಗಳನ್ನು ನಡೆಸಿದ್ದಾರೆ. 1980 ರ ದಶಕದಲ್ಲಿ, ಧ್ಯಾನವನ್ನು ಅಭ್ಯಾಸ ಮಾಡುವುದರಿಂದ ಶಾಂತಿಯನ್ನು ಉತ್ತೇಜಿಸಬಹುದೇ ಎಂದು ಪರಿಶೀಲಿಸಲು ಜೆರುಸಲೆಮ್ನಲ್ಲಿ ಸಾಮಾಜಿಕ ಪ್ರಯೋಗವನ್ನು ನಡೆಸಲಾಯಿತು. ಈ ಪ್ರಯೋಗದಲ್ಲಿ ಸಾವಿರಕ್ಕೂ ಹೆಚ್ಚು ಮಂದಿ ಪಾಲ್ಗೊಂಡಿದ್ದು, ಭಾಗವಹಿಸಿದವರಿಗೆ ಗುಂಪುಗಳಲ್ಲಿ ಧ್ಯಾನ ಮಾಡುವಂತೆ ತಿಳಿಸಲಾಯಿತು. ಪ್ರಯೋಗ ಯಶಸ್ವಿಯಾಯಿತು. ಪ್ರಯೋಗದ ಸಮಯದಲ್ಲಿ, ಲೆಬನಾನ್ನ ಎಲ್ಲಾ ಪ್ರಮುಖ ನಗರಗಳಲ್ಲಿ ಕಡಿಮೆ ಪ್ರಮಾಣದ ಬೀದಿ ಅಪರಾಧ ಮತ್ತು ಹಿಂಸಾಚಾರದೊಂದಿಗೆ ಶಾಂತಿ ಮತ್ತು ಸಹಿಷ್ಣುತೆ ಸ್ಪಷ್ಟವಾಗಿ ಕಂಡುಬಂದಿದೆ. ಅಂತೆಯೇ, ಧ್ಯಾನವನ್ನು ಅಭ್ಯಾಸ ಮಾಡುವ ಜನರ ಗುಂಪುಗಳು ಶಾಂತವಾಗಿ ಮತ್ತು ಶಾಂತವಾಗಿರುವುದನ್ನು ಸಂಶೋಧಕರು ಗಮನಿಸಿದರು. ಅವರು ದೇಶದಲ್ಲಿ ಯುದ್ಧದ ಪ್ರತಿಕೂಲ ಪರಿಣಾಮಗಳಿಂದ ಪ್ರಭಾವಿತರಾಗುವ ಸಾಧ್ಯತೆ ಕಡಿಮೆ. ವಿಶ್ವ ಶಾಂತಿ ಧ್ಯಾನ ದಿನವನ್ನು ವಿವಿಧ ರಾಷ್ಟ್ರಗಳು ವಿಭಿನ್ನ ಹೆಸರುಗಳೊಂದಿಗೆ ಆಚರಿಸುತ್ತವೆ. ಕೆಲವರು ಇದನ್ನು ವಿಶ್ವ ಹೀಲಿಂಗ್ ಡೇ ಎಂದು ಕರೆಯುತ್ತಾರೆ ಆದರೆ ಕೆಲವರು ಇದನ್ನು ಸಾರ್ವತ್ರಿಕ ಶಾಂತಿಯ ಗಂಟೆ ಎಂದು ಆಚರಿಸುತ್ತಾರೆ. ಜನರಲ್ಲಿ ಶಾಂತಿ ಮತ್ತು ಸಾಮರಸ್ಯದ ಭಾವನೆಗಳನ್ನು ಮೂಡಿಸಲು ವಿವಿಧ ರೀತಿಯ ಧ್ಯಾನ ವ್ಯಾಯಾಮಗಳನ್ನು ಅಭ್ಯಾಸ ಮಾಡಲಾಗುತ್ತದೆ. ವರ್ಷಗಳಲ್ಲಿ, ಸಂಶೋಧಕರು ವಿವಿಧ ಅಧ್ಯಯನಗಳನ್ನು ನಡೆಸಿದ್ದಾರೆ, ಇದು ಧ್ಯಾನವು ನಮ್ಮ ದೈಹಿಕ ಮತ್ತು ಭಾವನಾತ್ಮಕ ಆರೋಗ್ಯದ ಮೇಲೆ ವಿವಿಧ ಸಕಾರಾತ್ಮಕ ಪರಿಣಾಮಗಳನ್ನು ಬೀರುತ್ತದೆ ಎಂದು ಬಹಿರಂಗಪಡಿಸುತ್ತದೆ.

ಸಂಜೆ ಮುಗಿಲು
ಮಂಗಳವಾರ
31.12.2024

ಒಂದೇ ತಿಂಗಳಲ್ಲಿ 6 ಪ್ರಮುಖ ವಿಮಾನಗಳ ಅಪಘಾತ

ಒಟ್ಟು 234 ಜನರು ಸಾವು

ನವದೆಹಲಿ: 181 ಜನರನ್ನು ಹೊತ್ತೊಯ್ಯುತ್ತಿದ್ದ ಜೆಜು ಏರ್ ವಿಮಾನವು ಭಾನುವಾರ (ಡಿಸೆಂಬರ್ 29, 2024) ದಕ್ಷಿಣ ಕೊರಿಯಾದ ಮುವಾನ್ ಅಂತರಾಷ್ಟ್ರೀಯ ವಿಮಾನ ನಿಲ್ದಾಣದಲ್ಲಿ ಅಪಘಾತಕ್ಕೀಡಾಯಿತು. ಹೊಸ ವರ್ಷದ ಆಗಮನದ ಮೊದಲು, ಡಿಸೆಂಬರ್ 2024 ರ ತಿಂಗಳು ವಿಮಾನಯಾನ ಸಂಸ್ಥೆಗಳಿಗೆ ಆಘಾತಕ್ಕಿಂತ ಕಡಿಮೆಯಿಲ್ಲ.

ಈ ತಿಂಗಳಲ್ಲಿ ಇಲ್ಲಿಯವರೆಗೆ (29 ಡಿಸೆಂಬರ್ 2024), 6 ಪ್ರಮುಖ ವಿಮಾನ ಅಪಘಾತಗಳು ಸಂಭವಿಸಿವೆ, ಇದರಲ್ಲಿ ಒಟ್ಟು 234 ಜನರು ಸಾವನ್ನಪ್ಪಿದ್ದಾರೆ. ಇಂತಹ ಪರಿಸ್ಥಿತಿಯಲ್ಲಿ, ವಿಮಾನಯಾನ ವಲಯದಲ್ಲಿನ ಸುರಕ್ಷತಾ ಪ್ರೋಟೋಕಾಲ್ಗಳು ಮತ್ತು ತಾಂತ್ರಿಕ ಸಮಸ್ಯೆಗಳ ಬಗ್ಗೆ ಈಗ ಪ್ರಶ್ನೆಗಳನ್ನು ಎತ್ತಲಾಗುತ್ತಿದೆ.

ದಕ್ಷಿಣ ಕೊರಿಯಾದ ಮುವಾನ್ ಇಂಟರ್ನ್ಯಾಶನಲ್ನಲ್ಲಿ ನಡೆದ ವಿಮಾನ ಅಪಘಾತದಲ್ಲಿ 179 ಜನರು ಸಾವನ್ನಪ್ಪಿದ್ದರೆ, ಭದ್ರತಾ ಸಿಬ್ಬಂದಿಯಿಂದ ಅವಶೇಷಗಳಿಂದ ಇಬ್ಬರನ್ನು ಜೀವಂತವಾಗಿ ಹೊರತೆಗೆಯಲಾಯಿತು. ಬ್ಯಾಂಕಾಕ್ನಿಂದ ಹಿಂತಿರುಗುತ್ತಿದ್ದ ಈ ವಿಮಾನದ ಗೇರ್ ಲ್ಯಾಂಡಿಂಗ್ ಸಮಯದಲ್ಲಿ ತೆರೆಯಲಿಲ್ಲ, ಇದರಿಂದಾಗಿ ಅದು ರನ್ವೇಯಿಂದ ಜಾರಿಬಿದ್ದು ಕಾಂಕ್ರೀಟ್ ಬೇಲಿಗೆ ಡಿಕ್ಕಿ ಹೊಡೆದಿದೆ. ಬೇಲಿಗೆ ಹೊಡೆದ ನಂತರ, ವಿಮಾನದಿಂದ ಬೆಂಕಿಯ ದೊಡ್ಡ ಚೆಂಡು ಹೊರಬಂದಿತು, ಇದರಿಂದಾಗಿ ವಿಮಾನವು ಬೂದಿಯ ರಾಶಿಯಾಗಿ ಮಾರ್ಪಟ್ಟಿತು. ರಕ್ಷಣಾ ಕಾರ್ಯಾಚರಣೆಗಾಗಿ 32 ಅಗ್ನಿಶಾಮಕ ವಾಹನಗಳು ಮತ್ತು ಹೆಲಿಕಾಪ್ಟರ್ಗಳನ್ನು ಸ್ಥಳಕ್ಕೆ ತರಲಾಗಿದೆ. ಲ್ಯಾಂಡಿಂಗ್ ಗೇರ್ ಏಕೆ ತೆರೆಯಲಿಲ್ಲ ಎಂಬುದು ತನಿಖೆಯಲ್ಲಿದೆ.

ಜೆಜು ಏರ್ನ ಇತಿಹಾಸದಲ್ಲಿ ಮೊದಲ ಮಾರಣಾಂತಿಕ ಅಪಘಾತ. 2007 ರಲ್ಲಿ, ಜೆಜು ಏರ್ ನಿರ್ವಹಿಸುತ್ತಿದ್ದ ಬೊಂಬಾರ್ಡಿಯರ್ ಕ್ಯೂ 400 ವಿಮಾನವು ಬಲವಾದ ಗಾಳಿಯಿಂದಾಗಿ ದಕ್ಷಿಣ ಬುಸಾನ್-ಗಿಮ್ಹೇ ವಿಮಾನ ನಿಲ್ದಾಣದಲ್ಲಿ ರನ್ವೇಯಿಂದ ಹೊರಟುಹೋಯಿತು. ಈ ವಿಮಾನದಲ್ಲಿ 74 ಜನರಿದ್ದರು ಮತ್ತು ಈ ಘಟನೆಯಲ್ಲಿ ಒಬ್ಬ ಪ್ರಯಾಣಿಕ ಗಾಯಗೊಂಡಿದ್ದಾರೆ.

ವಿಮಾನ ನಿಲಾಣದಲ್ಲಿ ಎಸಿ ಸಮಸ್ಯೆ ವಿರುದ್ಧ ಮೋಹನ್ದಾಸ್ ಪೈ ಅಸಮಾಧಾನ

ಬೆಂಗಳೂರು: ಪ್ರಯಾಣಿಕರಿಗೆ ಅಸಮರ್ಪಕ ಹವಾನಿಯಂತ್ರಣ ವ್ಯವಸ್ಥೆ ನೀಡಿದ್ದಕ್ಕೆ ಇಂಡಿಗೋ ಏರ್ಲೈನ್ಸ್ ವಿರುದ್ಧ ಇನ್ಫೋಸಿಸ್ ಮಾಜಿ ಸಿಎಫ್ಒ ಟಿ ವಿ ಮೋಹನ್ದಾಸ್ ಪೈ ಅಸಮಾಧಾನ ವ್ಯಕ್ತಪಡಿಸಿದ್ದಾರೆ.ಡಿಸೆಂಬರ್ 29 ರಂದು ಸಾಮಾಜಿಕ ಮಾಧ್ಯಮ ಪ್ಲಾಟ್ಫಾರ್ಮ್ 'ಎಕ್ಸ್' ನಲ್ಲಿ ಈ ಬಗ್ಗೆ ಪೋಸ್ಟ್ ಮಾಡಿರುವ ಪೈ ಅವರು, 6ಇ 7407 ವಿಮಾನದಲ್ಲಿ ತಮಗೆ ಆದ ಕಹಿ ಅನುಭವವನ್ನು ಹಂಚಿಕೊಂಡಿದ್ದಾರೆ. ಬೆಂಗಳೂರಿನ ವಿಮಾನ ನಿಲ್ದಾಣದಲ್ಲಿ ನಿಂತಿದ್ದ ಅಷ್ಟೂ ಸಮಯ 6ಇ 7407ರಲ್ಲಿ ಎಸಿ ಇಲ್ಲದೇ ಕಷ್ಟ ಆಯಿತು. ಆದರೆ ಯಾವುದೇ ಅನ್ಯ ಮಾರ್ಗವಿರಲಿಲ್ಲ. ಈ ಸಂಬಂಧ ಪ್ರತಿಭಟನೆ ಮಾಡಬೇಕಾಯಿತು. ಪ್ರತಿಭಟನೆ ನಂತರವೇ ನಮ್ಮ ಅಳಲು ಕೇಳಲಾಯಿತು. ಬಳಿಕ ಟಾರ್ಮ್ಯಾಕ್ನ ಜನರೇಟರ್ ಬಳಸಿ ಎಸಿ ಚಾಲನೆಗೊಳಿಸಲಾಯಿತು. ಈ ನಿಮ್ಮ ಸೇವಾ ಧೋರಣೆ ಬದಲಾಯಿಸಿಕೊಳ್ಳಿ ಎಂದು ಅವರು ಬರೆದು ಕೊಂಡಿದ್ದಾರೆ. ಈ ಬಗ್ಗೆ ಪಿಟಿಐಗೆ ಪ್ರತಿಕ್ರಿಯಿಸಿರುವ ಇಂಡಿ ಗೋ ಏರ್ಲೈನ್ಸ್, ಇದು ಎಟಿಆರ್, ಫ್ರಾಂಕೋ - ಇಟಾಲಿಯನ್ ಮಾದರಿಯದ್ದಾಗಿದ್ದು, ವಿಮಾನ ಹಾರಾಟದಲ್ಲಿರುವಾಗ ಮಾತ್ರ ಹವಾನಿಯಂತ್ರಣ ವ್ಯವಸ್ಥೆ ಕಾರ್ಯನಿರ್ವಹಿಸುತ್ತದೆ. ವಿಮಾನದ ಇಂಜಿನ್ಗಳು ಪೂರ್ಣ ಪ್ರಮಾಣದಲ್ಲಿ ಕಾರ್ಯನಿರ್ವಹಿಸಿದ ಕಾರಣ, ವಿಮಾನ ನೆಲದ ಮೇಲಿದ್ದಾಗ ಎಸಿ ಕಾರ್ಯನಿರ್ವಹಿಸುವುದಿಲ್ಲ ಮತ್ತು ಹವಾನಿಯಂತ್ರಣ ವ್ಯವಸ್ಥೆಗಳು ಕೆಲಸ ಮಾಡಲು ಅಗತ್ಯವಾದ ಹೈಡ್ರಾಲಿಕ್ ಒತ್ತಡ ಲಭ್ಯವಿಲ್ಲದ ಕಾರಣ ಅದು ಕಾರ್ಯನಿರ್ವಹಿಸುವುದಿಲ್ಲ ಎಂದು ವಿವರಣೆ ನೀಡಲಾಗಿದೆ. ಅಷ್ಟೇ ಅಲ್ಲ ವ್ಯವಸ್ಥೆಯಲ್ಲಿ ಕೂಲಿಂಗ ಫ್ಯಾನ್ಗಳು ವಿಮಾನದ ಪ್ರೊಪೆಲ್ಲರ್ ಅನ್ನು ಅವಲಂಬಿಸಿವೆ. ಅದು ನಿಲುಗಡೆ ಆಗಿದ್ದಾಗ ತಿರುಗುವುದಿಲ್ಲ ಎಂದು ಏರ್ ಲೈನ್ಸ್ ಹೇಳಿಕೊಂಡಿದೆ.

ಪಂಜಾಬ್‌ನಲ್ಲಿ ರೈತರಿಂದ ಬಂದ್ 221 ರೈಲುಗಳ ಸಂಚಾರ ವ್ಯತ್ಯಯ 163 ರೈಲುಗಳು ಕ್ಯಾನ್ಸಲ್

ಚಂಡೀಗಢ: ಪಂಜಾಬ್‌ನಲ್ಲಿ ನಡೆದ ರೈತರ ಪ್ರತಿಭಟನೆ ಹಿನ್ನೆಲೆ ಇಂದು 221 ರೈಲುಗಳ ಸಂಚಾರದಲ್ಲಿ ವ್ಯತ್ಯಯ ಉಂಟಾಗಿದ್ದು, 163 ರೈಲುಗಳನ್ನು ರದ್ದುಗೊಳಿಸಲಾಗಿತ್ತು.

ಪಂಜಾಬ್‌ನಲ್ಲಿ ಬೆಳೆಗಳಿಗೆ ಕನಿಷ್ಠ ಬೆಂಬಲ ಬೆಲೆ ಹಾಗೂ ಇನ್ನಿತರ ಬೇಡಿಕೆಗಳ ಈಡೇರಿಕೆಗಾಗಿ ಕಿಸಾನ್ ಮಜ್ದೂರ್ ಮೋರ್ಚಾ ಹಾಗೂ ಸಂಯುಕ್ತ ಕಿಸಾನ್ ಮೋರ್ಚಾ ಪಂಜಾಬ್ ಬಂದ್‌ಗೆ ಕರೆ ನೀಡುವ ಮೂಲಕ ಬೆಳಿಗ್ಗೆ 7 ರಿಂದ ಸಂಜೆ 4 ಗಂಟೆಯವರೆಗೆ ಪ್ರತಿಭಟನೆ ನಡೆಸಿದರು. ಜೊತೆಗೆ 'ರೈಲ್ ರೋಕೊ' ಪ್ರತಿಭಟನೆಯಿಂದಾಗಿ ಈ ಅಡಚಣೆಗಳು ಉಂಟಾಗಿವೆ.

ಪ್ರತಿಭಟನೆ ಹಿನ್ನೆಲೆ ಫಿರೋಜ್‌ಪುರ ಮತ್ತು ಅಂಬಾಲಾ ವಿಭಾಗೀಯ ರೈಲ್ವೆ ಕಚೇರಿಗಳ ವರದಿ ಪ್ರಕಾರ, ಪಂಜಾಬ್ ಮೂಲಕ ಹಾಯ್ದು ಹೋಗುವ ಹಾಗೂ ಜಮ್ಮು ಮತ್ತು ಕಾಶ್ಮೀರ ಮತ್ತು ಹಿಮಾಚಲ ಪ್ರದೇಶಗಳಿಗೂ ಸಂಪರ್ಕಿಸುವ ರೈಲುಗಳನ್ನು ರದ್ದುಗೊಳಿಸಲಾಗಿದೆ. ಜೊತೆಗೆ ದೆಹಲಿ ಮತ್ತು ಪಂಜಾಬ್ ನಡುವೆ ಕಾರ್ಯನಿರ್ವಹಿಸುವ ಶತಾಬ್ದಿ, ವಂದೇ ಭಾರತ್ ಸೇರಿದಂತೆ ಒಟ್ಟು 163 ರೈಲುಗಳನ್ನು ರದ್ದುಗೊಳಿಸಲಾಗಿದೆ. ಈ ಮೂಲಕ ಒಟ್ಟು 221 ರೈಲುಗಳ ಸಂಚಾರದ ಮೇಲೆ ಪರಿಣಾಮ ಉಂಟಾಗಲಿದೆ ಎಂದು ಮಾಹಿತಿ ನೀಡಿದೆ.

ಇವುಗಳ ಜೊತೆಗೆ, ಪ್ಯಾಸೆಂಜರ್, ಎಕ್ಸ್‌ಪ್ರೆಸ್ ಮತ್ತು ಇಂಟರ್‌ಸಿಟಿ ರೈಲುಗಳ ಮೇಲೆಯೂ ಸಹ ಪರಿಣಾಮ ಬೀರುತ್ತವೆ. ಪಂಜಾಬ್, ಹರಿಯಾಣ ಮತ್ತು ಚಂಡೀಗಢದಲ್ಲಿ ಪ್ರಯಾಣಿಕರ ಮೇಲೆ ತೀವ್ರ ಪರಿಣಾಮ ಬೀರಲಿದೆ. ಇದರಿಂದಾಗಿ ನಿಲ್ದಾಣಗಳಲ್ಲಿ ಸಹಾಯ ಕೇಂದ್ರಗಳು ಹಾಗೂ ಪ್ರಮುಖ ನಿಲ್ದಾಣಗಳಲ್ಲಿ ಹೆಚ್ಚುವರಿ ಟಿಕೆಟ್ ಕೌಂಟರ್‌ಗಳ ಸ್ಥಾಪನೆ, ಪ್ರಯಾಣಿಕರಿಗೆ ಅಗತ್ಯ ನೆರವು ನೀಡಲು ಮೇಲ್ವಿಚಾರಕರು ಮತ್ತು ವಾಣಿಜ್ಯ ನಿರೀಕ್ಷಕರು ಗೊತ್ತುಮಾಡಲಾಗುವುದು ಎಂದು ಡಿಆರ್‌ಎಂ ಫಿರೋಜ್‌ಪುರ ಕಚೇರಿ ತಿಳಿಸಿತ್ತು. ರೈಲು ಸೇವೆಗಳು ಸಂಜೆ 4ರ ನಂತರ ಎಂದಿನಂತೆ ಕಾರ್ಯನಿರ್ವಹಿಸುವ ನಿರೀಕ್ಷೆಯಿದೆ ಎಂದು ಅಧಿಕಾರಿಗಳು ತಿಳಿಸಿದ್ದರು.

ಮನಮೋಹನ್ ಸಿಂಗ್‌ಗೆ ಭಾರತ ರತ್ನ ನೀಡಿ

ತೆಲಂಗಾಣ ವಿಧಾನಸಭೆಯಲ್ಲಿ ಕಾಂಗ್ರೆಸ್ ನಿಲುವಳಿಗೆ ಸರ್ವಪಕ್ಷಗಳ ಒಪ್ಪಿಗೆ

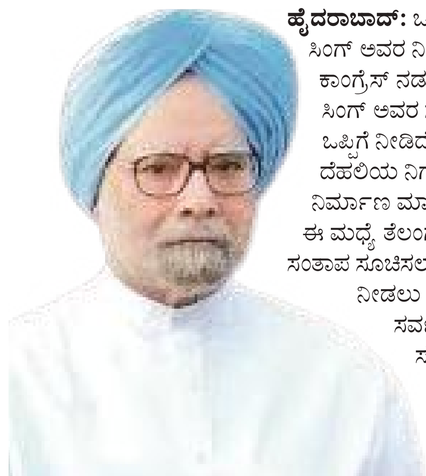

ಹೈದರಾಬಾದ್: ಒಂದೆಡೆ ಮಾಜಿ ಪ್ರಧಾನಿ ಮನಮೋಹನ್ ಸಿಂಗ್ ಅವರ ನಿಧನ ಬಳಿಕ ರಾಷ್ಟ್ರ ಮಟ್ಟದಲ್ಲಿ ಬಿಜೆಪಿ ಹಾಗೂ ಕಾಂಗ್ರೆಸ್ ನಡುವೆ ರಾಜಕೀಯದ ಚರ್ಚೆ ಜೋರಾಗಿದೆ. ಸಿಂಗ್ ಅವರ ಸ್ಮಾರಕ ನಿರ್ಮಾಣಕ್ಕೆ ಕೇಂದ್ರ ಸರ್ಕಾರ ಒಪ್ಪಿಗೆ ನೀಡಿದೆ. ಆದರೆ, ಅಂತಿಮ ವಿಧಿವಿಧಾನ ಜರುಗಿದ ದೆಹಲಿಯ ನಿಗಮಬೋಧ್ ಘಾಟ್ನಲ್ಲೇ ಮೆಮೋರಿಯಲ್ ನಿರ್ಮಾಣ ಮಾಡಬೇಕು ಎಂದು ಕಾಂಗ್ರೆಸ್ ಒತ್ತಾಯಿಸುತ್ತಿದೆ. ಈ ಮಧ್ಯೆ ತೆಲಂಗಾಣ ವಿಧಾನಸಭೆಯಲ್ಲಿ ಸೋಮವಾರ ಸಂತಾಪ ಸೂಚಿಸಲಾಯಿತು. ಆರ್ಥಿಕ ತಜ್ಞನಿಗೆ 'ಭಾರತ ರತ್ನ' ನೀಡಲು ಒತ್ತಾಯಿಸಿ ಕಾಂಗ್ರೆಸ್ ಮಂಡಿಸಿದ ನಿಲುವಳಿಗೆ ಸರ್ವಪಕ್ಷಗಳು ಅವಿರೋಧವಾಗಿ ಒಪ್ಪಿಗೆ ಸೂಚಿಸಿವೆ.

ಸೋಮವಾರ ಬೆಳಗ್ಗೆ 10 ಗಂಟೆಗೆ ವಿಧಾನಸಭೆಯ ಸದನ ಆರಂಭದ ಬಳಿಕ ಮಾಜಿ ಪ್ರಧಾನಿಯ ನಿಧನಕ್ಕೆ ಸಂತಾಪ ಸೂಚಿಸಲು ಸ್ಪೀಕರ್ ಪ್ರಸಾದ್ ಕುಮಾರ್ ಅವರು ಹೇಳಿದರು. 2 ನಿಮಿಷಗಳ ಕಾಲ ಮೌನಾಚರಣೆ ಮಾಡಲಾಯಿತು.

ಬಳಿಕ ಮುಖ್ಯಮಂತ್ರಿ ರೇವಂತ್ ರೆಡ್ಡಿ ಅವರು, ಮಾಜಿ ಪ್ರಧಾನಿಯ ಸಾಧನೆಗೆ ದೇಶದ ಅತ್ಯುನ್ನತ ಗೌರವವಾದ ಭಾರತ ರತ್ನವನ್ನು ನೀಡಬೇಕು ಎಂದು ಕೇಂದ್ರ ಸರ್ಕಾರವನ್ನು ಒತ್ತಾಯಿಸಲು ನಿಲುವಳಿ ಮಂಡಿಸಿದರು. ಈ ನಿರ್ಣಯಕ್ಕೆ ಎಲ್ಲ ವಿಪಕ್ಷಗಳೂ ಒಪ್ಪಿಗೆ ಸೂಚಿಸಿದ್ದರಿಂದ ಅವಿರೋಧವಾಗಿ ಅಂಗೀಕರಿಸಲಾಯಿತು. ನಿಲುವಳಿ ಮಂಡಿಸಿ ಮಾತನಾಡಿದ ಸಿಎಂ ರೇವಂತ್ ರೆಡ್ಡಿ, ಮಾಜಿ ಪ್ರಧಾನಿಯವರ ನಿಧನ ದೇಶಕ್ಕೆ ತುಂಬಲಾರದ ನಷ್ಟ. ಮನಮೋಹನ್ ಸಿಂಗ್ ನೇತೃತ್ವದ ಯುಪಿಎ ಸರ್ಕಾರವು ಜಾರಿಗೆ ತಂದ ಉದ್ಯೋಗ ಖಾತ್ರಿ ಯೋಜನೆ (ಮನರೇಗಾ), ಮಾಹಿತಿ ಹಕ್ಕು, ಭೂ ಸ್ವಾಧೀನ ಕಾಯ್ದೆಗಳು ಮಹತ್ತರ ಮೈಲುಗಲ್ಲಾಗಿವೆ ಎಂದು ಬಣ್ಣಿಸಿದರು.

ಸಿಂಗ್ ಅವರು ಪ್ರಧಾನಿಯಾಗಿದ್ದಾಗ ತೆಲಂಗಾಣಕ್ಕೆ ರಾಜ್ಯ ಸ್ಥಾನಮಾನ ನೀಡಿ, ಇಲ್ಲಿನ ಜನತೆಯ ಆಶೋತ್ತರಗಳನ್ನು ಈಡೇರಿಸಿದ ಮಹಾನ್ ನಾಯಕ. ಇದರ ಗೌರವಾರ್ಥವಾಗಿ ಹೈದರಾಬಾದ್ನಲ್ಲಿ ಅವರ ಪ್ರತಿಮೆ ಸ್ಥಾಪಿಸಲು ರಾಜ್ಯ ಸರ್ಕಾರ ನಿರ್ಧರಿಸಿದೆ ಎಂದು ಹೇಳಿದರು.

ಸಿಂಗ್ ಸ್ಮಾರಕಕ್ಕೆ ಭೂಮಿ ಹಂಚಿಕೆ ವಿಳಂಬ

ಹೊಸದಿಲ್ಲಿ: ಮಾಜಿ ಪ್ರಧಾನಿ ಡಾ.ಮನಮೋಹನ ಸಿಂಗ್ ಗೌರವಾರ್ಥ ಸ್ಮಾರಕ ನಿರ್ಮಿಸಲು ಕೇಂದ್ರ ಸರ್ಕಾರದಿಂದ ಜಾಗ ಹಂಚಿಕೆ ಪ್ರಕ್ರಿಯೆ ಮತ್ತಷ್ಟು ವಿಳಂಬವಾಗಲಿದೆ. ಸ್ಮಾರಕ ನಿರ್ಮಾಣಕ್ಕೆ ಜಾಗವನ್ನು ಕೇವಲ ಟ್ರಸ್ಟ್ ಗಳಿಗೆ ಮಾತ್ರ ಮಂಜೂರು ಮಾಡಬಹುದಾಗಿದ್ದು, ಡಾ.ಸಿಂಗ್ ಸ್ಮಾರಕ ಟ್ರಸ್ಟ್ ಇನ್ನೂ ನಿರ್ಮಾಣವಾಗದೇ ಇರುವ ಹಿನ್ನೆಲೆಯಲ್ಲಿ ಇಡೀ ಪ್ರಕ್ರಿಯೆ ಇನ್ನಷ್ಟು ಸಮಯ ತೆಗೆದುಕೊಳ್ಳಬಹುದು ಎಂದು ಮೂಲಗಳು ತಿಳಿಸಿವೆ. ಮಾಜಿ ಪ್ರಧಾನಿ ಅಟಲ್ ಬಿಹಾರ್ ವಾಜಪೇಯಿಯವರು ನಿಧನರಾದ ಒಂದು ತಿಂಗಳ ಬಳಿಕ ಅವರ ಸ್ಮಾರಕ ಟ್ರಸ್ಟ್ ನಿರ್ಮಾಣವಾಗಿದ್ದು, ಆ ಬಳಿಕವೇ ಅಟಲ್ ಸಮಿತಿ ನ್ಯಾಸ (ಟ್ರಸ್ಟ್)ಗೆ ಭೂಮಿ ಹಂಚಿಕೆ ಮಾಡಲಾಗಿತ್ತು ಎಂದು ಸ್ಪಷ್ಟಪಡಿಸಲಾಗಿದೆ. ಸ್ಮಾರಕಕ್ಕೆ ಸರ್ಕಾರ ಭೂಮಿಯನ್ನು ಗುರುತಿಸಿ ಇಡಬಹುದು. ಆದರೆ ಸ್ಮಾರಕವನ್ನು ಟ್ರಸ್ಟ್ ನಿರ್ಮಿಸಬೇಕಾಗುತ್ತದೆ. ಡಾ.ಸಿಂಗ್ ಸ್ಮಾರಕಕ್ಕಾಗಿ ರಾಜಘಾಟ್ ಪ್ರದೇಶದಲ್ಲಿ ಲಭ್ಯವಿರುವ ಭೂಮಿಯ ಪ್ರಾಥಮಿಕ ಮೌಲ್ಯಮಾಪನವನ್ನು ಮಾಡಲಾಗಿದೆ. ಜಾಗಕ್ಕಾಗಿ ಟ್ರಸ್ಟ್ ಅರ್ಜಿ ಸಲ್ಲಿಸಬೇಕಿದ್ದು, ಟ್ರಸ್ಟ್ ಇನ್ನೂ ನಿರ್ಮಾಣವಾಗಿಲ್ಲ ಎಂದು ಮೂಲಗಳು ವಿವರಿಸಿವೆ.

ಅಟಲ್ ಸ್ಮಾರಕ ನಿರ್ಮಾಣ ಸಮಿತಿಯ ಸದಸ್ಯರೊಬ್ಬರ ಪ್ರಕಾರ, ಅಟಲ್ ನಿಧನದ ಬಳಿಕ ಟ್ರಸ್ಟ್ ರಚಿಸಲಾಗಿತ್ತು. ನಾವು ಅರ್ಜಿ ಸಲ್ಲಿಸಿದ ಬಳಿಕ, ಕೇಂದ್ರ ಸರ್ಕಾರದ ಲೋಕೋಪಯೋಗಿ ಇಲಾಖೆ ಮತ್ತು ಟ್ರಸ್ಟ್ ನಡುವೆ ಒಡಂಬಡಿಕೆ ಪತ್ರಕ್ಕೆ ಸಹಿ ಮಾಡಲಾಗಿತ್ತು. ಯೋಜನೆ ಮತ್ತು ವಾಸ್ತುಶಿಲ್ಪ ಶಾಲೆ ಸಮಾಧಿಯ ವಿನ್ಯಾಸ ನೀಡಿತ್ತು. ಸ್ಮಾರಕ ನಿರ್ಮಾಣಕ್ಕಾಗಿ ಟ್ರಸ್ಟ್, ಲೋಕೋಪಯೋಗಿ ಇಲಾಖೆಗೆ ಹಣ ಬಿಡುಗಡೆ ಮಾಡಿತ್ತು.

ಬಿಹಾರದಲ್ಲಿ ಪೆಟ್ರೋಲ್ ಬೆಲೆ ಏರಿಕೆ

ಬಿಹಾರ: ದೇಶಾದ್ಯಂತ ಪೆಟ್ರೋಲ್, ಡೀಸೆಲ್ ಬೆಲೆಗಳನ್ನು ಪರಿಷ್ಕರಿಸಲಾಗಿದೆ. ದೇಶದ ಪ್ರಮುಖ ನಗರಗಳಾದ ದೆಹಲಿ, ಮುಂಬೈ, ಚೆನ್ನೈ ಮತ್ತು ಕೋಲ್ಕತ್ತಾದಲ್ಲಿ ಸರ್ಕಾರಿ ತೈಲ ಕಂಪನಿಗಳು ಪೆಟ್ರೋಲ್ ಮತ್ತು ಡೀಸೆಲ್ ಬೆಲೆಯಲ್ಲಿ ಯಾವುದೇ ಬದಲಾವಣೆ ಮಾಡಿಲ್ಲ. ದೆಹಲಿಯಲ್ಲಿ ಪೆಟ್ರೋಲ್ ಬೆಲೆ 94.77 ರೂ. ಮತ್ತು ಡೀಸೆಲ್ ಬೆಲೆ ಲೀಟರ್ಗೆ 87.67 ರೂ.ಮುಂಬೈನಲ್ಲಿ ಪೆಟ್ರೋಲ್ ಬೆಲೆ 103.50 ರೂ ಮತ್ತು ಡೀಸೆಲ್ ಬೆಲೆ ಲೀಟರ್ಗೆ 90.03 ರೂ., ಕೋಲ್ಕತ್ತಾದಲ್ಲಿ ಪೆಟ್ರೋಲ್ ಬೆಲೆ 105.01 ರೂ ಮತ್ತು ಡೀಸೆಲ್ ಬೆಲೆ ಲೀಟರ್ಗೆ 91.82 ರೂ. ಚೆನ್ನೈನಲ್ಲಿ ಪೆಟ್ರೋಲ್ ಬೆಲೆ 100.80 ರೂ ಮತ್ತು ಡೀಸೆಲ್ ಬೆಲೆ ಲೀಟರ್ಗೆ 92.39 ರೂ. ಇದೆ.ಇಂದು ಬಿಹಾರದಲ್ಲಿ ಪೆಟ್ರೋಲ್ ಲೀಟರ್ಗೆ 8 ಪೈಸೆ ಏರಿಕೆಯಾಗಿ 106.94 ರೂ.ಗೆ ಮತ್ತು ಡೀಸೆಲ್ ಲೀಟರ್ಗೆ 20 ಪೈಸೆ ಏರಿಕೆಯಾಗಿ 93.80 ರೂ.ಗೆ ತಲುಪಿದೆ. ಬೆಂಗಳೂರಿನಲ್ಲಿ ಪೆಟ್ರೋಲ್ 102.86 ರೂ., ಡೀಸೆಲ್ 88.94 ರೂ. ಇದೆ. ಉತ್ತರಪ್ರದೇಶದಲ್ಲಿ ಪ್ರತಿ ಲೀಟರ್ ಪೆಟ್ರೋಲ್ ಬೆಲೆ 40 ಪೈಸೆ ಇಳಿಕೆಯಾಗಿ 94.46 ರೂ.ಗೆ ಮತ್ತು ಡೀಸೆಲ್ ಪ್ರತಿ ಲೀಟರ್ಗೆ 46 ಪೈಸೆ ಇಳಿಕೆಯಾಗಿ 87.52 ರೂ.ಗೆ ತಲುಪಿದೆ. ಅದೇ ಸಮಯದಲ್ಲಿ, ಮಹಾರಾಷ್ಟ್ರದಲ್ಲಿ ಪೆಟ್ರೋಲ್ ಬೆಲೆ ಲೀಟರ್ಗೆ 97 ಪೈಸೆ ಇಳಿಕೆಯಾಗಿ 103.97 ರೂ.ಗೆ ಮತ್ತು ಡೀಸೆಲ್ ಲೀಟರ್ಗೆ 93 ಪೈಸೆ ಇಳಿಕೆಯಾಗಿ 90.52 ರೂ.ಗೆ ತಲುಪಿದೆ. ಅಂತಾರಾಷ್ಟ್ರೀಯ ಮಾರುಕಟ್ಟೆಯಲ್ಲಿ ಕಚ್ಚಾ ತೈಲದ ಬೆಲೆ ಪ್ರತಿ ಬ್ಯಾರೆಲ್ಗೆ 74.22 ಡಾಲರ್ ಆಗಿದ್ದು, ಡಬ್ಲ್ಯುಟಿಐ ಕಚ್ಚಾ ಪ್ರತಿ ಬ್ಯಾರೆಲ್ಗೆ 70.63 ಡಾಲರ್ನಲ್ಲಿ ವಹಿವಾಟು ನಡೆಸುತ್ತಿದೆ.

ನಾಪ್ತತೆಯಾಗಿದ್ದ ಭಾರತೀಯ ಮೂಲದ ವಿದ್ಯಾರ್ಥಿನಿ ಶವ ಪತ್ತೆ

ಎಡಿನ್‌ಬರ್ಗ್: ಡಿಸೆಂಬರ್ ತಿಂಗಳ ಆರಂಭದಲ್ಲಿ ನಾಪತ್ತೆಯಾಗಿದ್ದ ಭಾರತೀಯ ಮೂಲದ ವಿದ್ಯಾರ್ಥಿಯ ಮೃತದೇಹ ಸ್ಕಾಟ್ಲೆಂಡ್ ನದಿಯಲ್ಲಿ ಪತ್ತೆಯಾಗಿದೆ. ಮೃತ ವಿದ್ಯಾರ್ಥಿಯನ್ನು 22 ವರ್ಷದ ಕೇರಳ ಮೂಲದ ಸಂತ್ರಾ ಸಾಜು ಎಂದು ಗುರುತಿಸಲಾಗಿದ್ದು, ಎಡಿನ್‌ಬರ್ಗ್ ಬಳಿಯ ನ್ಯೂಬ್ರಿಡ್ಜ್ ಹಳ್ಳಿಯ ನದಿಯೊಂದರದಲ್ಲಿ ಶವ ಪತ್ತೆಯಾಗಿದೆ. ಸಂತ್ರಾ ಸಾಜು ಸ್ಕಾಟಿಷ್ ರಾಜಧಾನಿ ಎಡಿನ್‌ಬರ್ಗ್‌ದಲ್ಲಿರುವ ಹೆರಿಯಟ್-ವ್ಯಾಟ್ ವಿಶ್ವವಿದ್ಯಾಲಯದಲ್ಲಿ ಓದುತ್ತಿದ್ದಳು. ಡಿ.6 ರಂದು ಸಂಜೆ ಲಿವಿಂಗ್‌ಸ್ಟನ್‌ನ ಆಲ್ಮಂಡ್‌ವೇಲ್‌ನಲ್ಲಿರುವ ಅಸ್ಡಾ ಸೂಪರ್‌ಮಾರ್ಕೆಟ್‌ನಲ್ಲಿ ಸಾಜು ಕೊನೆಯ ಬಾರಿಗೆ ಕಾಣಿಸಿಕೊಂಡಿದ್ದಳು. ಅದಾದ ಬಳಿಕ ಕಾಣೆಯಾಗಿದ್ದ ಸಾಜು ಕುರಿತು ಆಕೆಯ ಕುಟುಂಬಸ್ಥರು ಹಾಗೂ ಸ್ನೇಹಿತರಿಂದ ದೂರು ಸ್ವೀಕರಿಸಿದ ಪೊಲೀಸರು ಆಕೆಯ ಸುಳಿವು ಸಿಕ್ಕ ಬಳಿಕ ಮಾಹಿತಿ ನೀಡುವುದಾಗಿ ತಿಳಿಸಿದ್ದರು. ಆಕೆಯ ಮೈಕಟ್ಟು, ಕೊನೆಯ ಬಾರಿ ಆಕೆ ಧರಿಸಿದ ಬಟ್ಟೆ ಎಲ್ಲದರ ಮಾಹಿತಿ ಆಧಾರದ ಮೇಲೆ ಪೊಲೀಸರು ತನಿಖೆ ಆರಂಭಿಸಿದರು. ಸಿಸಿಟಿವಿ ದೃಶ್ಯಾವಳಿಗಳ ಪರಿಶೀಲನೆ, ಅವಳ ಫೋಟೋ ಬಿಡುಗಡೆ ಮಾಡಿ ತೀವ್ರ ಪತ್ತೆಹಚ್ಚುವ ಪ್ರಯತ್ನದಲ್ಲಿದ್ದ ಪೊಲೀಸರಿಗೆ ಡಿ.27 ರಂದು ಬೆಳಿಗ್ಗೆ 11:55ರ ಸುಮಾರಿಗೆ ಶವ ಪತ್ತೆಯಾಗಿದ್ದು, ಆಕೆಯ ಕುಟುಂಬಸ್ಥರಿಗೆ ಮಾಹಿತಿ ನೀಡಲಾಗಿದೆ ಎಂದು ಸ್ಕಾಟ್ಲೆಂಡ್ ಪೊಲೀಸರು ತಿಳಿಸಿದ್ದಾರೆ.

ಹೊಸ ವರ್ಷ ಬರಮಾಡಿಕೊಳ್ಳಲು ನ್ಯೂಯಾರ್ಕ್ ಸನ್ನದ್ಧ

ನ್ಯೂಯಾರ್ಕ್: ಹೊಸ ವರ್ಷದ ರಜಾದಿನ ಹಾಗೂ ಹೊಸ ವರ್ಷದ ಆಚರಣೆ ಸಮಯದಲ್ಲಿ ಸಾರ್ವಜನಿಕರಿಗೆ ಸೂಕ್ತ ಭದ್ರತೆ ನೀಡಲು ನ್ಯೂಯಾರ್ಕ್ ಗವರ್ನರ್ ಕ್ಯಾಥಿ ಹೊಚುಲ್, ರಾಜ್ಯಾದ್ಯಂತ ಕಟ್ಟೆಚ್ಚರ ಘೋಷಿಸಿದ್ದಾರೆ. ಹೆಚ್ಚಿನ ಸುರಕ್ಷತೆ ಒದಗಿಸುವಂತೆ ಪೊಲೀಸರಿಗೆ ಸೂಚಿಸಿದ್ದಾರೆ.

ರಾಜ್ಯ ಪೊಲೀಸ್, ನ್ಯೂಯಾರ್ಕ್ ನ್ಯಾಷನಲ್ ಗಾರ್ಡ್ ಮತ್ತು ಇತರ ಏಜೆನ್ಸಿಗಳ ಸಹಯೋಗದೊಂದಿಗೆ ಭದ್ರತಾ ಸಿಬ್ಬಂದಿ ಹೆಚ್ಚಿಸಲಾಗಿದೆ. ವಿಮಾನ ನಿಲ್ದಾಣಗಳು, ಸೇತುವೆಗಳು, ಸುರಂಗಗಳು ಮತ್ತು ಸಾರ್ವಜನಿಕ ಸಾರಿಗೆ ವ್ಯವಸ್ಥೆಗಳಲ್ಲಿ ಹೆಚ್ಚಿನ ಸುರಕ್ಷತಾ ಕ್ರಮಗಳನ್ನು ಕೈಗೊಳ್ಳಲಾಗಿದೆ ಎಂದು ಸುದ್ದಿ ಸಂಸ್ಥೆಯೊಂದು ವರದಿ ಮಾಡಿದೆ.

ಹೊಸ ವರ್ಷವನ್ನು ಬರ ಮಾಡಿಕೊಳ್ಳಲು ನ್ಯೂಯಾರ್ಕ್ ನಗರ ಸನ್ನದ್ಧವಾಗಿದ್ದು, ಮಹಾನಗರದ ನಿವಾಸಿಗಳು ಮತ್ತು ಸಂದರ್ಶಕರು ಸುರಕ್ಷಿತವಾಗಿ ಮತ್ತು ಶಾಂತಿಯುತವಾಗಿ ಆಚರಿಸಲು ಎಲ್ಲ ಮುಂಜಾಗ್ರತಾ ಕ್ರಮಗಳನ್ನು ತೆಗೆದುಕೊಳ್ಳುವಂತೆ ನಿರ್ದೇಶನ ನೀಡಿದ್ದೇನೆ ಎಂದು ಗವರ್ನರ್ ಹೊಚುಲ್ ಸೋಮವಾರದ ತಮ್ಮ ಹೇಳಿಕೆಯಲ್ಲಿ ತಿಳಿಸಿದ್ದಾರೆ.

ಸಾರ್ವಜನಿಕ ಸುರಕ್ಷತೆಯು ನಮ್ಮ ಪ್ರಮುಖ ಆದ್ಯತೆಯಾಗಿದೆ. ನಿಮ್ಮನ್ನು ಸುರಕ್ಷಿತವಾಗಿರಿಸಲು ನಾವು ಬದ್ಧವಾಗಿದ್ದೇವೆ ಎಂದು ಅವರು ಹೇಳಿದ್ದಾರೆ. ಸಂಭಾವ್ಯ ಭಯೋತ್ಪಾದಕ ದಾಳಿಗಳನ್ನು ತಡೆಗಟ್ಟಲು, ನ್ಯೂಯಾರ್ಕ್ ಸ್ಟೇಟ್ ಆಫೀಸ್ ಆಫ್ ಕೌಂಟರ್- ಟೆರರಿಸಂ (ಔಅಖ), ಮಾಲ್ಗಳು, ವಿಶ್ವವಿದ್ಯಾಲಯಗಳು, ವಿಮಾನ ನಿಲ್ದಾಣಗಳಲ್ಲಿ ಹದ್ದಿನ ಕಣ್ಣಿಟ್ಟಿದೆ.

ಆಮ್ ಆದ್ಮಿ ಪಕ್ಷ ಗೆದ್ದರೆ ಅರ್ಚಕರ ಗೌರವಧನ ಏರಿಕೆ: ಕೇಜ್ರಿವಾಲ್

ದೆಹಲಿ: ಮುಂಬರಲಿರುವ ದೆಹಲಿ ವಿಧಾನಸಭೆಯಲ್ಲಿ ಆಮ್ ಆದ್ಮಿ ಪಕ್ಷ ಗೆಲುವು ಸಾಧಿಸಿದರೆ ದೇವಸ್ಥಾನಗಳ ಅರ್ಚಕರು, ಗುರುದ್ವಾರಗಳಲ್ಲಿನ ಗ್ರಂಥಿಗಳ ಗೌರವಧನ 18 ಸಾವಿರ ರೂ.ಗೆ ಹೆಚ್ಚಿಸಲಾಗುವುದು ಎಂದು ಆಮ್ ಆದ್ಮಿ ಪಕ್ಷದ ಸಂಚಾಲಕ ಅರವಿಂದ್ ಕೇಜ್ರಿವಾಲ್ ತಿಳಿಸಿದ್ದಾರೆ. ಪಕ್ಷವು ಮತ್ತೆ ಅಧಿಕಾರಕ್ಕೆ ಬಂದರೆ, ದೇವಸ್ಥಾನಗಳಲ್ಲಿ ಕೆಲಸ ಮಾಡುವ ಎಲ್ಲಾ ಅರ್ಚಕರು ಮತ್ತು ನಗರದಾದ್ಯಂತ ಗುರುದ್ವಾರಗಳಲ್ಲಿ ಗ್ರಂಥಿಗಳಿಗೆ ತಿಂಗಳಿಗೆ 18,000 ರೂಪಾಯಿಗಳನ್ನು ನೀಡುವುದಾಗಿ ಎಎಪಿ ಭರವಸೆ ನೀಡಿದೆ. ಈ ನಿಟ್ಟಿನಲ್ಲಿ ಪೂಜಾರಿ ಗ್ರಂಥಿ ಸಮ್ಮಾನ್ ಯೋಜನೆಯನ್ನು ಜಾರಿಗೆ ತರಲು ಸರ್ಕಾರ ಮುಂದಾಗಿದೆ.

ಸಿಎಂ ಮಹಿಳಾ ಸಮ್ಮಾನ್ ಯೋಜನೆ ಮತ್ತು ಸಂಜೀವನಿ ಯೋಜನೆ ಮತ್ತು ಅರ್ಚಕರಿಗೆ ಗೌರವಧನ ನೀಡುವ ಯೋಜನೆಯನ್ನು ವಿರೋಧಿಸಬೇಡಿ ಎಂದು ಆಪ್ ರಾಷ್ಟ್ರೀಯ ಸಂಚಾಲಕ ಕೇಜ್ರಿವಾಲ್ ಬಿಜೆಪಿ ನಾಯಕರಿಗೆ ಮನವಿ ಮಾಡಿದ್ದಾರೆ. ಮಹಿಳೆಯರು, ದಲಿತರು ಮತ್ತು ಹಿರಿಯ ನಾಗರಿಕರು ಸೇರಿದಂತೆ ನಿರ್ದಿಷ್ಟ ವರ್ಗದ ಮತದಾರರನ್ನು ಗುರಿಯಾಗಿಸಿಕೊಂಡು ಪಕ್ಷ ಇದುವರೆಗೆ ನಾಲ್ಕು ಕಲ್ಯಾಣ ಯೋಜನೆಗಳನ್ನು ಘೋಷಿಸಿದೆ.

ನಗರದಲ್ಲಿ 24/7 ನೀರು ಪೂರೈಕೆ ಮಾಡುವ ಭರವಸೆಯನ್ನೂ ನೀಡಿದೆ. ಅವರು ಸುಮಾರು 20 ಪ್ರತಿಶತ ಮತದಾರರನ್ನು ಹೊಂದಿರುವ ಪಂಡಿತರು ಮತ್ತು ಸಿಖ್ ಮತದಾರರನ್ನು ಗುರಿಯಾಗಿಸಿಕೊಂಡಿದ್ದಾರೆ. ಈ ಯೋಜನೆಯು ಚರ್ಚ್ಗಳಲ್ಲಿನ ಪಾದ್ರಿಗಳನ್ನು ಒಳಗೊಳ್ಳುತ್ತದೆಯೇ ಎಂಬುದನ್ನು ಕೇಜ್ರಿವಾಲ್ ಉಲ್ಲೇಖಿಸಲಿಲ್ಲ.

ನದಿಗೆ ಟ್ರಕ್ ಬಿದ್ದು ಘೋರ ದುರಂತ : 60 ಮಂದಿ ಸಾವು

ಅಡಿಸ್ ಅಬಾಬಾ: ಮದುವೆಗೆ ಹೋಗುವಾಗ ನದಿಗೆ ಟ್ರಕ್ ಉರುಳಿ ಬಿದ್ದ ಪರಿಣಾಮ ಮಕ್ಕಳು ಸೇರಿದಂತೆ 60 ಕ್ಕೂ ಹೆಚ್ಚು ಜನರು ಸಾವನ್ನಪ್ಪಿರುವ ಘಟನೆ ಆಫ್ರಿಕಾದ ಇಥಿಯೋಪಿಯಾದಲ್ಲಿ ನಡೆದಿದೆ. ಇಥಿಯೋಪಿಯಾದಲ್ಲಿ ಪ್ರಯಾಣಿಕರು ತುಂಬಿದ್ದ ಟ್ರಕ್ ನದಿಗೆ ಬಿದ್ದಿದೆ. ಅಪಘಾತದಲ್ಲಿ 60 ಮಂದಿ ಪ್ರಾಣ ಕಳೆದುಕೊಂಡಿದ್ದಾರೆ. ದಕ್ಷಿಣ ಸಿಡಾಮಾ ಪ್ರದೇಶದ ಅಧಿಕಾರಿಗಳ ಪ್ರಕಾರ, ಬೋನಾ ಜಿಲ್ಲೆಯಲ್ಲಿ ಈ ಭೀಕರ ಅಪಘಾತ ಸಂಭವಿಸಿದೆ. ಅಪಘಾತದಲ್ಲಿ ಗಾಯಗೊಂಡವರು ಬೋನಾ ಜನರಲ್ ಆಸ್ಪತ್ರೆಯಲ್ಲಿ ಚಿಕಿತ್ಸೆ ಪಡೆಯುತ್ತಿದ್ದಾರೆ ಎಂದು ಪ್ರಾದೇಶಿಕ ಸಂವಹನ ಬ್ಯೂರೋ ಭಾನುವಾರ ತಡರಾತ್ರಿ ಹೇಳಿಕೆಯಲ್ಲಿ ತಿಳಿಸಿದೆ. ಸರ್ಕಾರಿ ಸ್ವಾಮ್ಯದ ಇಥಿಯೋಪಿಯನ್ ಬ್ರಾಡ್ಕಾಸ್ಟಿಂಗ್ ಕಾರ್ಪೊರೇಷನ್ (ಇಬಿಸಿ) ಪ್ರಕಾರ, ಎಲ್ಲಾ ಜನರು ಮದುವೆ ಸಮಾರಂಭದಲ್ಲಿ ಭಾಗವಹಿಸಲು ಹೋಗುತ್ತಿದ್ದರು. ಇಥಿಯೋಪಿಯಾದಲ್ಲಿ ಗಂಭೀರವಾದ ರಸ್ತೆ ಅಪಘಾತಗಳು ಸಾಮಾನ್ಯವಾಗಿದೆ.ಕಳಪೆ ಚಾಲನಾ ಗುಣಮಟ್ಟ ಮತ್ತು ಶಿಥಿಲಗೊಂಡ ವಾಹನಗಳು ಇಲ್ಲಿ ಸುರಕ್ಷಿತ ಸಾರಿಗೆಗೆ ದೊಡ್ಡ ಅಡಚಣೆಗಳಾಗಿವೆ. ನದಿಯಲ್ಲಿ ಜನರಿಗಾಗಿ ಶೋಧ ಮುಂದುವರಿದಿದೆ. ಎಲ್ಲಾ ಜನರು ಇಸುಜು ಟ್ರಕ್ನಲ್ಲಿ ಪ್ರಯಾಣಿಸುತ್ತಿದ್ದರು. ಆದರೆ ಏಕಾಏಕಿ ಟ್ರಕ್ ದಾರಿ ತಪ್ಪಿ ನದಿಗೆ ಬಿದ್ದಿದೆ. ಮತ್ತೊಂದೆಡೆ ನದಿಯಲ್ಲಿ ಜನರಿಗಾಗಿ ಶೋಧ ಕಾರ್ಯ ಮುಂದುವರಿದಿದೆ. ಸ್ಥಳೀಯ ಜನರು ಮತ್ತು ಸರ್ಕಾರಿ ಇಲಾಖೆಗಳು ಪರಿಹಾರ ಮತ್ತು ರಕ್ಷಣಾ ಕಾರ್ಯದಲ್ಲಿ ತೊಡಗಿವೆ. ಪೊಲೀಸರು ಪ್ರಕರಣದ ತನಿಖೆಯಲ್ಲಿ ತೊಡಗಿದ್ದಾರೆ.

ಫೋರ್ಡ್ ಮೋಟಾರ್ ಕಂಪನಿಯ ಅಧಿಕೃತ ಎಕ್ಸ್ ಖಾತೆ ಹ್ಯಾಕ್

ನವದೆಹಲಿ: ಫೋರ್ಡ್ ಮೋಟಾರ್ ಕಂಪನಿಯ ಎಕ್ಸ್ (ಈ ಹಿಂದೆ ಟ್ವಿಟರ್) ಅಧಿಕೃತ ಖಾತೆಯನ್ನು ಸ್ವಲ್ಪ ಸಮಯದವರೆಗೆ ಹ್ಯಾಕ್ ಮಾಡಲಾಗಿದೆ ಎಂದು ಆರೋಪಿಸಲಾಗಿದೆ. ಸೋಷಿಯಲ್ ಮೀಡಿಯಾದಲ್ಲಿ ವೈರಲ್ ಆಗುತ್ತಿರುವ ಅನೇಕ ಚಿತ್ರಗಳು ಫೋರ್ಡ್ನ ಎಕ್ಸ್ ಖಾತೆಯಲ್ಲಿ ಪೋಸ್ಟ್‌ಗಳನ್ನು ತೋರಿಸಿವೆ, ಇದರಲ್ಲಿ ಅನೇಕ ಪ್ಯಾಲೆಸ್ಟೈನ್ ಪರ ಸಂದೇಶಗಳು ಸೇರಿವೆ

'ಗಾಝಾ', 'ಫ್ರೀ ಪ್ಯಾಲೆಸ್ಟೈನ್', ಮತ್ತು 'ಇಸ್ರೇಲ್ ಒಂದು ಭಯೋತ್ಪಾದಕ ರಾಷ್ಟ್ರ' ಎಂಬ ಘೋಷಣೆಗಳನ್ನು ಫೋರ್ಡ್ನ ಎಕ್ಸ್ ಖಾತೆಯಲ್ಲಿ ಬರೆಯಲಾಗಿದೆ ಎಂದು ಆರೋಪಿಸಲಾಗಿದೆ. ಆದಾಗ್ಯೂ, ಸಂದೇಶಗಳನ್ನು ನಂತರ ಅಳಿಸಲಾಯಿತು ಮತ್ತು ಖಾತೆಯನ್ನು ಪುನಃಸ್ಥಾಪಿಸಲಾಯಿತು. ಅಧಿಕೃತ ಹೇಳಿಕೆಯಲ್ಲಿ, ಫೋರ್ಡ್ ತಮ್ಮ ಎಕ್ಸ್ ಖಾತೆಯನ್ನು ಸ್ವಲ್ಪ ಸಮಯದವರೆಗೆ ಹ್ಯಾಕ್ ಮಾಡಲಾಗಿದೆ ಎಂದು ಹೇಳಿದೆ. ''ಫೋರ್ಡ್ ಅಧಿಕೃತವಲ್ಲದ ಅಥವಾ ಪೋಸ್ಟ್ ಮಾಡದ ಮೂರು ಪೋಸ್ಟ್ ಮಾಡಲಾಗಿದೆ. ಅವು ಫೋರ್ಡ್ ಮೋಟಾರ್ ಕಂಪನಿಯ ಅಭಿಪ್ರಾಯಗಳನ್ನು ಪ್ರತಿನಿಧಿಸುವುದಿಲ್ಲ. ಫೋರ್ಡ್ ಮತ್ತು ಎಕ್ಸ್ ಈ ಉಲ್ಲಂಘನೆಯ ಬಗ್ಗೆ ತನಿಖೆ ನಡೆಸುತ್ತಿವೆ'' ಎಂದು ಹೇಳಿಕೆಯಲ್ಲಿ ತಿಳಿಸಲಾಗಿದೆ.

Postal Registration No.KA/BGW-1823/2019-2021, Posted at Patrika Channel, RMS Bhavan, Bengaluru PSO, Mysore Road, Bengaluru- 560020, RNI No.KARKAN/2002/08054

ಮೈ ಜುಮ್ ಎನ್ನುವಂತಿದೆ 'ಕರಾವಳಿ' ಟೀಸರ್

'ಪ್ರತಿಷ್ಠೆಯ ಪಿಶಾಚಿ'ಗೆ ಫ್ಯಾನ್ಸ್ ಫಿದಾ

'ಕರಾವಳಿ' ಸ್ಯಾಂಡಲ್‌ವುಡ್‌ನಲ್ಲಿ ಭಾರಿ ನಿರೀಕ್ಷೆ ಮೂಡಿಸಿರುವ ಸಿನಿಮಾ. 2025ರ ಬಹುನಿರೀಕ್ಷೆಯ ಭಾರತೀಯ ಸಿನಿಮಾಗಳ ಪಟ್ಟಿಯಲ್ಲಿ ಕರಾವಳಿ ಸಿನಿಮಾ ಕೂಡ ಜಾಗ ಗಿಟ್ಟಿಸಿಕೊಂಡಿರುವುದು ವಿಶೇಷ. ಇದೀಗ ಪ್ರಜ್ವಲ್ ದೇವರಾಜ್ ನಟನೆಯ ಗುರುದತ್ ಗಾಣಿಗ ನಿರ್ದೇಶನದ 'ಕರಾವಳಿ'ಯ ವಿಭಿನ್ನವಾದ ಟೀಸರ್ ರಿಲೀಸ್ ಆಗಿದ್ದು, ಚಿತ್ರದ ಮೇಲಿನ ನಿರೀಕ್ಷೆಯನ್ನು ದುಪ್ಪಟ್ಟು ಮಾಡಿದೆ.

ಸಾಮಾನ್ಯವಾಗಿ ಟೀಸರ್ ನಾಯಕ, ನಾಯಕಿ ಅಥವ ಸಿನಿಮಾದ ಒಬ್ಬ ವ್ಯಕ್ತಿಯ ಮೇಲೆ ಕೇಂದ್ರೀಕೃತವಾಗಿರುತ್ತದೆ. ಆದರೆ ಕರಾವಳಿಯಿಂದ ಬಂದಿರುವ ಹೊಸ ಟೀಸರ್ ಒಂದು ಪ್ರತಿಷ್ಠೆಯ ವಸ್ತುವಿನ ಮೇಲೆ ಇರುವುದು ವಿಶೇಷ. ಸದ್ಯ ರಿಲೀಸ್ ಆಗಿರುವ ಟೀಸರ್ ನಲ್ಲಿ ಪ್ರತಿಷ್ಠೆಯ ಕುರ್ಚಿ ಹೈಲೆಟ್. ಅದು ಬರಿ ಕುರ್ಚಿಯಲ್ಲ ಪ್ರತಿಷ್ಠೆಯ ಪಿಶಾಚಿ ಎನ್ನುವ ಸಂಭಾಷಣೆಯಿಂದ ಟೀಸರ್ ಪ್ರಾರಂಭವಾಗುತ್ತೆ. ಪ್ರತಿಷ್ಠೆಯ ಕುರ್ಚಿ ಮೇಲೆ ಕೂರುವುದಿರಲಿ ಕಣ್ಣಿಟ್ಟವರನ್ನು ಬಿಡಲ್ಲ ಎಂದು ನಟ ಮಿತ್ರ ಅವರ ಧ್ವನಿಯಲ್ಲಿ ಮೂಡಿ ಬಂದಿರುವ ಈ ಟೀಸರ್ ಮೈ ಜುಮ್ ಎನ್ನುವಂತಿದೆ.

ಅಂದಹಾಗೆ, ಕರಾವಳಿ ಕಂಬಳ ಪ್ರಪಂಚದ ಬಗ್ಗೆ ಇರುವ ಸಿನಿಮಾ. ಈ ಮೊದಲು ರಿಲೀಸ್ ಆಗಿರುವ ಟೀಸರ್‌ನಲ್ಲಿ ಒಂದು ಮಗು ಜನಿಸುತ್ತದೆ ಅದೇ ಸಮಯಕ್ಕೆ ಕೊಟ್ಟಿಗೆಯಲ್ಲಿ ಒಂದು ಕರುವಿನ ಜನನವು ಆಗುತ್ತೆ. ಸದ್ಯ ರಿಲೀಸ್ ಆಗಿರುವ ಟೀಸರ್ ಮುಂದುವರೆದ ಭಾಗ ಎಂಬಂತೆ ಆ ಮಗು ಹುಟ್ಟಿದಾಗಿನಿಂದ ಪ್ರತಿಷ್ಠೆಯ ಕುರ್ಚಿಯನ್ನು ನೋಡುತ್ತಾ ಬೆಳೆದವನು, ಆ ಕುರ್ಚಿಯ ಮೇಲೆ ಎಲ್ಲರ ಕಣ್ಣು ಬಿದ್ದಿರುವುದು ಈ ಟೀಸರ್‌ನಲ್ಲಿ ಗೊತ್ತಾಗುತ್ತಿದೆ. ನಟ ಮಿತ್ರ ಘರ್ಜನೆ, ರಮೇಶ್ ಇಂದಿರ ಅವರ ಕ್ರೌರ್ಯತ್ವ ಕೂಡ ಟೀಸರ್‌ನಲ್ಲಿ ಕಾಣಬಹುದು. ಕೆಕೆ ಮಠ ಹಾಗೂ ಟೀಸರ್‌ನ ಕೊನೆಯಲ್ಲಿ ಒಂದು ಫ್ರೇಮ್‌ನಲ್ಲಿ ಕಾಣಿಸಿಕೊಳ್ಳುವ ಪ್ರಜ್ವಲ್ ದೇವರಾಜ್ ಕೂಡ ತುಂಬಾ ಇಂಟ್ರೆಸ್ಟಿಂಗ್ ಎನಿಸುತ್ತಿದ್ದಾರೆ.

ಈ ಸಿನಿಮಾದಿಂದ ಈಗಾಗಲೇ ಪ್ರಜ್ವಲ್ ದೇವರಾಜ್ ಅವರ ಮೂರು ರೀತಿಯ ಲುಕ್ ರಿವೀಲ್ ಆಗಿದೆ. ಯಕ್ಷಗಾನ, ಕಂಬಳ, ಮಹಿಷಾಸುರ ಹೀಗೆ 3 ವೆರೈಟಿ ಗೆಟಪ್ ನಲ್ಲಿ ಪ್ರಜ್ವಲ್ ಕಾಣಿಸಿಕೊಂಡಿದ್ದು, ಪ್ರಜ್ವಲ್ ಇಲ್ಲಿ ಯಕ್ಷಗಾನ ಕಲಾವಿದನಾ ಅಥವಾ ಕಂಬಳ ಕೊಡಿಸುವವನಾ? ಇವರ ಪಾತ್ರ ಯಾವುದು ಎನ್ನುವ ಕುತೂಹಲ ಕೂಡ ಮೂಡಿಸಿದೆ.

'ಕರಾವಳಿ' ಈಗಾಗಲೇ 80ರಷ್ಟು ಚಿತ್ರೀಕರಣ ಮುಗಿಸಿದೆ. ಸಿನಿಮಾದಲ್ಲಿ ಪ್ರಜ್ವಲ್‌ಗೆ ನಾಯಕಿಯಾಗಿ ಸಂಪದಾ ಕಾಣಿಸಿಕೊಂಡಿದ್ದಾರೆ. ಬಹುತೇಕ ಸಿನಿಮಾ ಕರಾವಳಿಯ ಸುತ್ತಮುತ್ತನೇ ಚಿತ್ರೀಕರಣಗೊಂಡಿದೆ. ಈ ಸಿನಿಮಾಗೆ ಗುರುದತ್ ಗಾಣಿಗ ನಿರ್ದೇಶನದ ಜೊತೆಗೆ ಅವರದೇ ಗಾಣಿಗ ಫಿಲ್ಮ್ಸ್ ಹಾಗೂ ವಿಕೆ ಫಿಲ್ಮಂ ಅಸೋಸಿಯೇಷನ್ ನಲ್ಲಿ ನಿರ್ಮಾಣವಾಗುತ್ತಿದೆ. 'ಕರಾವಳಿ' ಮನುಷ್ಯ ಹಾಗೂ ಪ್ರಾಣಿ ಮಧ್ಯೆ ನಡೆಯುವ ಸಂಘರ್ಷದ ಕಥೆ. ಪಕ್ಕಾ ಹಳ್ಳಿ ಬ್ಯಾಕ್ ಡ್ರಾಪ್‌ನಲ್ಲಿ ಸಿನಿಮಾ ಮೂಡಿ ಬರಲಿದೆ. ಈ ಚಿತ್ರಕ್ಕೆ ಸಚಿನ್ ಬಸ್ರೂರು ಸಂಗೀತ ಸಂಯೋಜನೆ, ಅಭಿಮನ್ಯು ಸದಾನಂದನ್ ಕ್ಯಾಮೆರಾ ವರ್ಕ್ ಇದೆ.

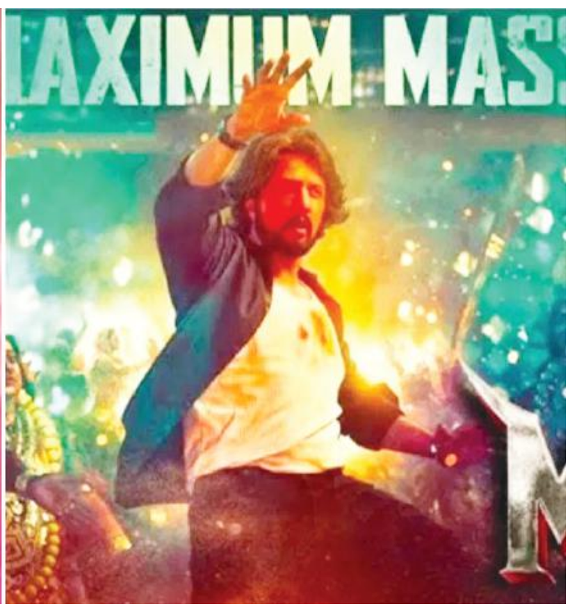

ಯುಐ ಚಿತ್ರದ ಗಳಿಕೆ ಹಿಂದಿಕ್ಕಿದ ಮ್ಯಾಕ್ಸ್

ಉಪೇಂದ್ರ ನಟನೆಯ 'ಯುಐ' ಸಿನಿಮಾ ಹಾಗೂ ಸುದೀಪ್ ಅಭಿನಯದ 'ಮ್ಯಾಕ್ಸ್' ಚಿತ್ರ ಐದೇ ದಿನಗಳ ಅಂತರದಲ್ಲಿ ರಿಲೀಸ್ ಆಗಿದೆ. 'ಯುಐ' ಸಿನಿಮಾ ಡಿಸೆಂಬರ್ 20ರಂದು ತೆರೆಗೆ ಬಂದರೆ, 'ಮ್ಯಾಕ್ಸ್' ಸಿನಿಮಾ ಡಿಸೆಂಬರ್ 25ರಂದು ರಿಲೀಸ್ ಆಗಿದೆ. ಈ ಎರಡೂ ಸಿನಿಮಾಗಳನ್ನು ಜನರು ಮೆಚ್ಚಿಕೊಂಡಿದ್ದಾರೆ. ಆದರೆ, ಹೆಚ್ಚಿನ ರೇಟಿಂಗ್ ಸಿಕ್ಕಿದ್ದು ಹಾಗೂ ದೊಡ್ಡ ಮಟ್ಟದ ಕಲೆಕ್ಷನ್ ಆಗಿದ್ದು 'ಮ್ಯಾಕ್ಸ್' ಚಿತ್ರಕ್ಕೆ ಅನ್ನೋದು ವಿಶೇಷ.

'ಯುಐ' ಸಿನಿಮಾ ಬಾಕ್ಸ್ ಆಫೀಸ್ ನಲ್ಲಿ ಮೊದಲ ವಾರ ಒಳ್ಳೆಯ ಪರ್ಫಾರ್ಮೆನ್ಸ್ ನೀಡಿದೆ. ಈ ಸಿನಿಮಾಗೆ ಉಪೇಂದ್ರ ನಿರ್ದೇಶನ ಇದೆ ಎಂಬುದೇ ಚಿತ್ರಕ್ಕೆ ಪ್ಲಸ್ ಪಾಯಿಂಟ್ ಆಗಿದೆ. ಸಿನಿಮಾ ಭಿನ್ನವಾಗಿ ಮೂಡಿ ಬಂದಿದ್ದು, ಉಪೇಂದ್ರ ಹಲವು ವಿಚಾರಗಳನ್ನು ಹೇಳಿದ್ದಾರೆ. ಈ ಎಲ್ಲಾ ಕಾರಣದಿಂದ ಚಿತ್ರ ಉತ್ತಮ ಕಲೆಕ್ಷನ್ ಮಾಡಿದೆ. ಈ ಚಿತ್ರ 10 ದಿನಕ್ಕೆ ಸುಮಾರು 29.45 ಕೋಟಿ ರೂಪಾಯಿ ಕಲೆಕ್ಷನ್ ಮಾಡಿದೆ. 11ನೇ ದಿನದ ಗಳಿಕೆ ಕೊಂಚ ತಗ್ಗಿದ್ದು, 30 ಕೋಟಿ ರೂಪಾಯಿ ಆಸುಪಾಸಿನಲ್ಲಿ ಚಿತ್ರದ ಗಳಿಕೆ ಇದೆ. ಈಗ ಮ್ಯಾಕ್ಸ್ ಈ ಗಳಿಕೆಯನ್ನು ಹಿಂದಿಕ್ಕಿದೆ ಎನ್ನಲಾಗಿದೆ.

'ಮ್ಯಾಕ್ಸ್' ಚಿತ್ರಕ್ಕೆ ಉತ್ತಮ ರೆಸ್ಪಾನ್ಸ್ ಸಿಕ್ಕಿದೆ. ಈ ಚಿತ್ರ ಸೋಮವಾರ (ಡಿಸೆಂಬರ್ 30) ಎರಡೂವರೆ ಕೋಟಿ ರೂಪಾಯಿ ಕಲೆಕ್ಷನ್ ಮಾಡಿದೆ. ವಾರದ ದಿನ ಇಷ್ಟು ದೊಡ್ಡ ಮಟ್ಟದ ಕಲೆಕ್ಷನ್ ಆಗಿರುವುದು ಚಿತ್ರಕ್ಕೆ ಸಹಕಾರಿ ಆಗಿದೆ. ಈ ಮೂಲಕ ಚಿತ್ರದ ಒಟ್ಟಾರೆ ಕಲೆಕ್ಷನ್ 30.15 ಕೋಟಿ ರೂಪಾಯಿ ಆಗಿದೆ. ಈ ಮೂಲಕ 'ಯುಐ' ಕಲೆಕ್ಷನ್ ಹಿಂದಿಕ್ಕಿದೆ.

'ಯುಐ' 30 ಕೋಟಿ ರೂಪಾಯಿ ಕ್ಲಬ್ ಸೇರಲು ತೆಗೆದುಕೊಂಡಿದ್ದು ಬರೋಬ್ಬರಿ 11 ದಿನ. ಆದರೆ, ಸುದೀಪ್ ಸಿನಿಮಾ ಕೇವಲ 6 ದಿನಕ್ಕೆ ಇಷ್ಟು ದೊಡ್ಡ ಮಟ್ಟದ ಕಲೆಕ್ಷನ್ ಮಾಡಿದೆ ಅನ್ನೋದು ವಿಶೇಷ. ಈ ಸಿನಿಮಾದಿಂದ ನಿರ್ಮಾಪಕರ ಮೊಗದಲ್ಲಿ ಖುಷಿ ಮೂಡಿದೆ.

ಈಗಾಗಲೇ ಉಪೇಂದ್ರ ಹಾಗೂ ಸುದೀಪ್ ಎರಡೂ ಸಿನಿಮಾಗಳು ಸಕ್ಸಸ್ ಮೀಟ್ ನ ಆಯೋಜಿಸಿವೆ. ಉಪೇಂದ್ರ ಅವರು ಹಲವು ವರ್ಷಗಳ ಬಳಿಕ ನಿರ್ದೇಶನಕ್ಕೆ ಮರಳಿರೋದು ಅಭಿಮಾನಿಗಳಿಗೆ ಖುಷಿ ಕೊಟ್ಟಿದೆ. 'ಮ್ಯಾಕ್ಸ್' ಮೂಲಕ ಸುದೀಪ್ ಮಾಸ್ ಅವತಾರ ತಾಳಿದ್ದು ಚಿತ್ರಕ್ಕೆ ಸಹಕಾರಿ ಆಗಿದೆ.

ಬೇಲ್ ಮೇಲಿರುವ ದರ್ಶನ್, ಗ್ಯಾಂಗ್‌ಗೆ ರಾಜ್ಯ ಸರ್ಕಾರ ಶಾಕ್!

ರೇಣುಕಾಸ್ವಾಮಿ ಕೊಲೆ ಪ್ರಕರಣದಲ್ಲಿ ನಟ ದರ್ಶನ್ ವಿರುದ್ಧ ಸುಪ್ರೀಂ ಕೋರ್ಟ್ ಮೆಟ್ಟಿಲೇರಲು ಸರ್ಕಾರ ಅಸ್ತು ಎಂದಿದೆ.

ದರ್ಶನ್ ಜಾಮೀನು ರದ್ದಿಗೆ ಮೇಲ್ಮನವಿಗೆ ಸರ್ಕಾರ ಗ್ರೀನ್ ಸಿಗ್ನಲ್ ನೀಡಿದೆ. ಮೇಲ್ಮನವಿ ಸಲ್ಲಿಕೆಗೆ ಗೃಹ ಇಲಾಖೆ ಅಧಿಕಾರಿಗಳಿಂದ ಪೊಲೀಸ್ ಇಲಾಖೆಗೆ ಆದೇಶ ಸಿಕ್ಕಿದೆ.

ಬೆಂಗಳೂರು ಪೊಲೀಸರ ಪರವಾಗಿ ಸುಪ್ರೀಂ ಕೋರ್ಟ್‌ನಲ್ಲಿ ವಾದಿಸಲು ಅನಿಲ್ ಸಿ ನಿಶಾನಿ ಹಾಗೂ ಹಿರಿಯ ವಕೀಲ ಸಿದ್ಧಾರ್ಥ್ ಲುಥಾರ ಅವರನ್ನು ನೇಮಕ ಮಾಡಲಾಗಿದೆ.

ರಾಜ್ಯ ಸರ್ಕಾರ ಅಸ್ತು ಹಿನ್ನಲೆ ಎರಡ್ಮೂರು ದಿನಗಳಲ್ಲಿ ಸುಪ್ರೀಂ ಕೋರ್ಟ್‌ನಲ್ಲಿ ಸ್ಪೆಷಲ್ ಲೀವ್ ಪಿಟಿಷನ್ ಸಲ್ಲಿಕೆಯಾಗುವ ಸಾಧ್ಯತೆಯಿದೆ. ಪವಿತ್ರಗೌಡ, ದರ್ಶನ್ ಸೇರಿದಂತೆ ಎಲ್ಲಾ 7 ಜನ ಆರೋಪಿಗಳ ವಿರುದ್ಧ ಸುಪ್ರೀಂ ಮೆಟ್ಟಿಲೇರಲು ಬೆಂಗಳೂರು ಪೊಲೀಸರು ತಯಾರಿ ನಡೆಸುತ್ತಿದ್ದಾರೆ.

ಜ.3 ಕ್ಕೆ ನಟ ಅಲ್ಲು ಅರ್ಜುನ್ ಜಾಮೀನು ತೀರ್ಪು

ಪುಷ್ಪ 2 ಚಿತ್ರ ಪ್ರದರ್ಶನದ ವೇಳೆ ಸಂಭವಿಸಿದ ಕಾಲ್ತುಳಿತದಲ್ಲಿ 35 ವರ್ಷದ ಮಹಿಳೆ ಸಾವನ್ನಪ್ಪಿದ ಪ್ರಕರಣಕ್ಕೆ ಸಂಬಂಧಿಸಿದಂತೆ ನಟ ಅಲ್ಲು ಅರ್ಜುನ್ ಸಲ್ಲಿಸಿರುವ ಸಾಮಾನ್ಯ ಜಾಮೀನು ಅರ್ಜಿಯ ವಿಚಾರಣೆ ನಡೆಸಿದ ನಾಂಪಲ್ಲಿ ಜಿಲ್ಲಾ ನ್ಯಾಯಾಲಯದಲ್ಲಿ ಜನವರಿ 3 ರಂದು ತೀರ್ಪು ನೀಡುವುದಾಗಿ ಹೇಳಿದೆ.

ಪ್ರಕರಣದ ವಿಚಾರಣೆ ವೇಳೆ ಅಲ್ಲು ಅರ್ಜುನ್ ಅವರ ಸಾಮಾನ್ಯ ಜಾಮೀನು ಅರ್ಜಿಯನ್ನು ವಿರೋಧಿಸಿ ಚಿಕ್ಕಡಪಲ್ಲಿ ಪೊಲೀಸರು ಪ್ರತಿ-ಅಫಿಡವಿಟ್ ಸಲ್ಲಿಸಿದ್ದಾರೆ. ನಟ ಅಲ್ಲು ಅರ್ಜುನ್ ಗೆ ಸಾಮಾನ್ಯ ಜಾಮೀನು ನೀಡುವಂತೆ ಅವರ ಹಿರಿಯ ವಕೀಲ ನಿರಂಜನ್ ರೆಡ್ಡಿ ವಾದ ಮಂಡಿಸಿದರು. ಇದೇ ವೇಳೆ ಪಬ್ಲಿಕ್ ಪ್ರಾಸಿಕ್ಯೂಟರ್ ಜಾಮೀನು ಅರ್ಜಿಯನ್ನು ವಜಾಗೊಳಿಸುವಂತೆ ಮನವಿ ಮಾಡಿದರು.

ಬಾರಿ ಚರ್ಚೆಗೆ ಕಾರಣವಾದ ಪ್ರಕರಣದ ವಾದ ಪ್ರತಿವಾದ ಆಲಿಸಿದ ನ್ಯಾಯಾಲಯ ಜನವರಿ 3 ರಂದು ಈ ಪ್ರಕರಣದ ಬಗ್ಗೆ ತೀರ್ಪು ನೀಡುವುದಾಗಿ ಘೋಷಿಸಿತು. ಅಲ್ಲು ಅರ್ಜುನ್ ಗೆ ಈಗಾಗಲೇ ಹೈಕೋರ್ಟ್ ನಾಲ್ಕು ವಾರಗಳ ಮಧ್ಯಂತರ ಜಾಮೀನು ನೀಡಿದ್ದು, ಇದೀಗ ಸಾಮಾನ್ಯ ಜಾಮೀನು ಕೋರಿ ಅರ್ಜಿ ಸಲ್ಲಿಸಿದ್ದಾರೆ.

ಬುಮ್ರಾ ಬೂಮ್ ಬೂಮ್‌ಗೆ ಪಾಕ್ ವೇಗಿಯ ಸರ್ವಶ್ರೇಷ್ಠ ದಾಖಲೆ ಶೇಕಿಂಗ್..!

ಆಸ್ಟ್ರೇಲಿಯಾ ವಿರುದ್ಧದ ಬಾರ್ಡರ್-ಗವಾಸ್ಕರ್ ಟೆಸ್ಟ್ ಸರಣಿಯ 4 ಪಂದ್ಯಗಳಿಂದ ಜಸ್ ಪ್ರೀತ್ ಬುಮ್ರಾ ಒಟ್ಟು 30 ವಿಕೆಟ್ ಕಬಳಿಸಿದ್ದಾರೆ. ಈ ಮೂಲಕ ಃಉಖಿ ಆವೃತ್ತಿಯೊಂದರಲ್ಲಿ ಅತ್ಯಧಿಕ ವಿಕೆಟ್ ಕಬಳಿಸಿದ ವೇಗಿ ಎಂಬ ಹೆಗ್ಗಳಿಕೆಯನ್ನು ತಮ್ಮದಾಗಿಸಿಕೊಂಡಿದ್ದಾರೆ.

ಇದರ ಜೊತೆಗೆ ಸೌತ್ ಆಫ್ರಿಕಾ, ಇಂಗ್ಲೆಂಡ್, ನ್ಯೂಝಿಲೆಂಡ್ ಮತ್ತು ಆಸ್ಟ್ರೇಲಿಯಾದಲ್ಲಿ ಅತ್ಯಧಿಕ ಟೆಸ್ಟ್ ವಿಕೆಟ್ ಪಡೆದ ಭಾರತೀಯ ಬೌಲರ್ ಎಂಬ ದಾಖಲೆಯನ್ನು ಜಸ್ ಪ್ರೀತ್ ಬುಮ್ರಾ ತಮ್ಮದಾಗಿಸಿಕೊಂಡಿದ್ದಾರೆ. ಇದಕ್ಕೂ ಮುನ್ನ ಈ ದಾಖಲೆ ಅನಿಲ್ ಕುಂಬ್ಳೆ ಹೆಸರಿನಲ್ಲಿತ್ತು.

ಅನಿಲ್ ಕುಂಬ್ಳೆ ಆಸ್ಟ್ರೇಲಿಯಾದಲ್ಲಿ 49, ಇಂಗ್ಲೆಂಡ್ ನಲ್ಲಿ 36, ನ್ಯೂಝಿಲೆಂಡ್‌ನಲ್ಲಿ 11 ಮತ್ತು ಸೌತ್ ಆಫ್ರಿಕಾದಲ್ಲಿ 45 ವಿಕೆಟ್ ಗಳನ್ನು ಕಬಳಿಸುವ ಮೂಲಕ ದಾಖಲೆ ಬರೆದಿದ್ದರು. ಇದೀಗ ಕುಂಬ್ಳೆ ಹೆಸರಿನಲ್ಲಿದ್ದ 141 ವಿಕೆಟ್‌ಗಳ ದಾಖಲೆ ಮುರಿಯುವಲ್ಲಿ ಬುಮ್ರಾ ಯಶಸ್ವಿಯಾಗಿದ್ದಾರೆ.

ಜಸ್ ಪ್ರೀತ್ ಬುಮ್ರಾ ಆಸ್ಟ್ರೇಲಿಯಾದಲ್ಲಿ ಈವರೆಗೆ ಆಡಿರುವ 11 ಟೆಸ್ಟ್‌ಗಳಲ್ಲಿ 62 ವಿಕೆಟ್‌ಗಳನ್ನು ಕಬಳಿಸಿದರೆ, ಇಂಗ್ಲೆಂಡ್‌ನಲ್ಲಿ 37, ನ್ಯೂಝಿಲೆಂಡ್ ನಲ್ಲಿ 6 ಮತ್ತು ಸೌತ್ ಆಫ್ರಿಕಾದಲ್ಲಿ 38 ವಿಕೆಟ್ ಗಳನ್ನು ಪಡೆದಿದ್ದಾರೆ. ಈ ಮೂಲಕ SENA ದೇಶಗಳಲ್ಲಿ ಒಟ್ಟು 143 ವಿಕೆಟ್ ಉರುಳಿಸಿ ಹೊಸ ಇತಿಹಾಸ ನಿರ್ಮಿಸಿದ್ದಾರೆ.

ವಿಶೇಷ ಎಂದರೆ, SENA ದೇಶಗಳಲ್ಲಿ ಐತಿಹಾಸಿಕ ಸಾಧನೆ ಮಾಡಲು ಜಸ್ ಪ್ರೀತ್ ಬುಮ್ರಾಗೆ ಇನ್ನೂ 4 ವಿಕೆಟ್ ಗಳ ಅವಶ್ಯಕತೆಯಿದೆ. ಅಂದರೆ ಸೌತ್ ಆಫ್ರಿಕಾ, ಇಂಗ್ಲೆಂಡ್, ನ್ಯೂಝಿಲೆಂಡ್ ಮತ್ತು ಆಸ್ಟ್ರೇಲಿಯಾದಲ್ಲಿ ಅತೀ ಹೆಚ್ಚು ವಿಕೆಟ್ ಕಬಳಿಸಿದ ಬೌಲರ್ ಎನಿಸಿಕೊಳ್ಳಲು ಬುಮ್ರಾಗೆ ಉತ್ತಮ ಅವಕಾಶವಿದ್ದು, ಇದಕ್ಕಾಗಿ ಆಸ್ಟ್ರೇಲಿಯಾ ವಿರುದ್ಧದ ಕೊನೆಯ ಟೆಸ್ಟ್ ನಲ್ಲಿ 4 ವಿಕೆಟ್ ಗಳನ್ನು ಕಬಳಿಸಬೇಕು.

ಪ್ರಸ್ತುತ ಈ ಸರ್ವಶ್ರೇಷ್ಠ ದಾಖಲೆ ಪಾಕಿಸ್ತಾನ್ ತಂಡದ ಮಾಜಿ ವೇಗಿ ವಾಸಿಂ ಅಕ್ರಂ ಹೆಸರಿನಲ್ಲಿದೆ. SENA ದೇಶಗಳಲ್ಲಿ 55 ಟೆಸ್ಟ್ ಇನಿಂಗ್ಸ್ ಆಡಿರುವ ವಾಸಿಂ ಅಕ್ರಂ ಒಟ್ಟು 146 ವಿಕೆಟ್ ಗಳನ್ನು ಕಬಳಿಸಿ ಈ ದಾಖಲೆ ನಿರ್ಮಿಸಿದ್ದಾರೆ.

ಇದೀಗ ಖಇಓಂ ದೇಶಗಳಲ್ಲಿ 58 ಇನಿಂಗ್ಸ್ ಗಳಿಂದ 143 ವಿಕೆಟ್ ಉರುಳಿಸಿರುವ ಜಸ್ ಪ್ರೀತ್ ಬುಮ್ರಾ, ಸಿಡ್ನಿ ಟೆಸ್ಟ್ ನಲ್ಲಿ 4 ವಿಕೆಟ್ ಕಬಳಿಸಿದರೆ ಅಕ್ರಂ ದಾಖಲೆ ಮುರಿದು ಹೊಸ ಇತಿಹಾಸ ನಿರ್ಮಿಸಬಹುದು. ಈ ಮೂಲಕ ಸೌತ್ ಆಫ್ರಿಕಾ, ಇಂಗ್ಲೆಂಡ್, ನ್ಯೂಝಿಲೆಂಡ್ ಮತ್ತು ಆಸ್ಟ್ರೇಲಿಯಾದಲ್ಲಿ ಅತ್ಯಧಿಕ ವಿಕೆಟ್ ಪಡೆದ ವಿದೇಶಿ ಬೌಲರ್ ಎನಿಸಿಕೊಳ್ಳಬಹುದು.

ಎಷ್ಟೇ ಚೀರಾಡಲಿ, ಬಟ್ಟೆ ಹರಿದುಕೊಳ್ಳಲಿ ನನ್ನ ರಾಜೀನಾಮೆ ಪ್ರಶ್ನೆಯೇ ಇಲ್ಲ

ಬೆಂಗಳೂರು: ಎಷ್ಟೇ ಚಿರಾಡಲಿ, ಬಟ್ಟೆ ಹರಿದುಕೊಳ್ಳಲಿ ನಾನು ರಾಜೀನಾಮೆ ನೀಡುವುದಿಲ್ಲ ಎಂದು ಐಟಿ ಬಿಟಿ ಸಚಿವ ಪ್ರಿಯಾಂಕ್ ಖರ್ಗೆ ಬಿಜೆಪಿ ನಾಯಕರಿಗೆ ತಿರುಗೇಟು ಕೊಟ್ಟಿದ್ದಾರೆ.

ಬೆಂಗಳೂರಿನಲ್ಲಿ ಮಾತನಾಡಿದ ಅವರು, ಸಚಿನ್ ಪಂಚಾಳ್ ಆತ್ಮಹತ್ಯೆ ಪ್ರಕರಣದಲ್ಲಿ ತನಿಖೆ ನಡೆಸುವಂತೆ ಗೃಹ ಸಚಿವರಿಗೆ ನಾನು ಪತ್ರ ಬರೆದಿದ್ದೆ. ಸಿಎಂ ಮತ್ತು ಗೃಹ ಸಚಿವರನ್ನು ಭೇಟಿಯಾಗಿ ಮಾಹಿತಿ ನೀಡಿ ಮನವಿ ಮಾಡಿದ್ದೆ. ಇದರಂತೆ ಈಗ ಗೃಹ ಸಚಿವರು ಸಿಐಡಿ ತನಿಖೆಗೆ ಆದೇಶ ಮಾಡಿದ್ದಾರೆ ಎಂದು ತಿಳಿಸಿದರು.

ಬಿಜೆಪಿ ಅವರಿಗೆ ಸಿಬಿಐ ಮೇಲೆ ಪ್ರೀತಿ ಜಾಸ್ತಿ. ಹೀಗಾಗಿ ಸಿಬಿಐ ತನಿಖೆಗೆ ಕೇಳುತ್ತಾರೆ. ವರ್ಷಗಳ ಹಿಂದೆ ಬಿಜೆಪಿ ಕೈಯಲ್ಲಿ ಎಲ್ಲಾ ಸಂಸ್ಥೆಗಳು ಇತ್ತು ಏನ್ ಮಾಡಿದರು? ಬಿಜೆಪಿ ಯಾರದ್ದೋ ತಲೆ ದಂಡ ಆಗುತ್ತೆ ಅಂತ ಕಾಯ್ತಾ ಇದ್ದಾರೆ. ಯಾವುದೇ ಕಾರಣಕ್ಕೂ ಯಾರ ತಲೆ ತಂಡ ಆಗುವುದಿಲ್ಲ ಎಂದು ಬಿಜೆಪಿ ನಾಯಕರ ವಿರುದ್ಧ ವಾಗ್ದಾಳಿ ನಡೆಸಿದರು.

ಕಲಬುರಗಿಗೆ ಮುತ್ತಿಗೆ ಹಾಕೋ ಎಚ್ಚರಿಕೆ ಕೊಟ್ಟಿರುವ ಬಿಜೆಪಿ ನಾಯಕರಿಗೆ ತಿರುಗೇಟು ಕೊಟ್ಟ ಸಚಿವರು,ಕಲಬುರಗಿಗೆ ಮುತ್ತಿಗೆ ಹಾಕಲಿ ಯಾರು ಬೇಡ ಎಂದಿದ್ದಾರೆ. ನನ್ನ ವಿರುದ್ಧ ಏನಾದರೂ

ದಾಖಲಾತಿ ಇದ್ದರೆ ತಂದು ಕೊಡಿ. ನಿಮಗೆ ನಾಚಿಕೆ ಆಗಬೇಕು. ಯಾಕೆ ಕಲಬುರಗಿಗೆ ಮುತ್ತಿಗೆ ಹಾಕ್ತಾರೆ ಎಂದು ಪ್ರಶ್ನಿಸಿದರು.

ಬಿಜೆಪಿ ನಾಯಕರನ್ನು ಮಾಧ್ಯಮಗಳು ಯಾಕೆ ಅಷ್ಟು ಸಿರಿಯಸ್ ಆಗಿ ತೆಗೆದುಕೊಂಡಿದ್ದೀರಿ? ಹೈಕಮಾಂಡ್ ನಾಯಕರೇ ರಾಜ್ಯ ಬಿಜೆಪಿ ನಾಯಕರನ್ನ ಲೆಕ್ಕಕ್ಕೆ ತೆಗೆದುಕೊಂಡಿಲ್ಲ. ಯಡಿಯೂರಪ್ಪ ಪೋಕ್ಸೋ ಪ್ರಕರಣಕ್ಕೆ ನೋಟಿಸ್ ಕೊಟ್ರಾ? ಮುನಿರತ್ನ ಕೇಸ್ ನಲ್ಲಿ ಹೈಕಮಾಂಡ್ ನಾಯಕರು ಏನ್ ಕ್ರಮ ತೆಗೆದುಕೊಂಡಿದ್ದಾರೆ? ಯತ್ನಾಳ್ ವಿರುದ್ದ ಏನ್ ಕ್ರಮ ಆಯ್ತು? ರೇಣುಕಾಚಾರ್ಯ ವಿರುದ್ದ ಏನ್ ಕ್ರಮ ಆಗಿದೆ. ರಾಜ್ಯದ ನಾಯಕರಿಗೆ ಹೈಕಮಾಂಡ್ ಕವಡೆ ಕಾಸಿನ ಕಿಮ್ಮತ್ತು ಕೊಡುವುದಿಲ್ಲ ಎಂದು ರಾಜ್ಯ ಬಿಜೆಪಿ ನಾಯಕರನ್ನು ಲೇವಡಿ ಮಾಡಿದರು.

ರಾಜು ಕಪನೂರು ಪ್ರಿಯಾಂಕ್ ಖರ್ಗೆ ಜೊತೆ ಇದ್ದ ಫೋಟೋ ರಿಲೀಸ್ ಮಾಡಿದ ಬಿಜೆಪಿ ನಾಯಕರಿಗೆ ತಿರುಗೇಟು ಕೊಟ್ಟ ಸಚಿವರು, ರಾಜು ಕಪನೂರು ಬಿಜೆಪಿ ನಾಯಕರ ಜೊತೆ ಇದ್ದ ಫೋಟೋ ಬಿಡುಗಡೆ ಮಾಡಿದರು. ರಾಜು ಕಪನೂರು ಬಿಜೆಪಿಯಲ್ಲಿ ಮೊದಲು ಇದ್ದರು. ಫೋಟೋ ಹಲವಾರು ಇವೆ. ಆದರೆ ಸತ್ಯ ಏನು? ರಾಜು ಕಪನೂರು ಪರಿಚಯ ಇಲ್ಲ ಅಂತ ನಾವು ಹೇಳಿಲ್ಲ. ನಟಿಯರ ಡ್ರಗ್ ಕೇಸ್ ನಲ್ಲಿ ನಟಿ ವಿಪಕ್ಷ ನಾಯಕ ಅಶೋಕ್ ಜೊತೆ ನಟಿಯರ ಫೋಟೋ ಇತ್ತು. ಹಾಗಾದ್ರೆ ಅದಕ್ಕೆ ಅಶೋಕ್ ಸಂಬಂಧ ಹೇಳೋಕೆ ಆಗುತ್ತಾ? ಪೋಕ್ಸೋ ಕೇಸ್‌ನಲ್ಲಿ ಯಡಿಯೂರಪ್ಪ ಯಾಕೆ ರಾಜೀನಾಮೆ ಕೊಟ್ಟಿಲ್ಲ? ಅಕ್ರಮ ಹಣ ದುರ್ಬಳಕೆ ಪ್ರಕರಣದಲ್ಲಿ ವಿಜಯೇಂದ್ರ ಯಾಕೆ ರಾಜೀನಾಮೆ ಕೊಟ್ಟಿಲ್ಲ. ಮೊದಲು ನಿಮ್ಮ ನಾಯಕರಿಗೆ ನೋಟಿಸ್ ಕೊಡಿ ಅಂತ ಕಿಡಿಕಾರಿದರು.

ಟೆಸ್ಟ್‌ನಲ್ಲಿ ಸತತ ಸೋಲು: 2025ರಲ್ಲಿ ಕೇವಲ 10 ಪಂದ್ಯಗಳನ್ನಾಡಲಿರುವ ಟೀಮ್ ಇಂಡಿಯಾ

ಈ ವರ್ಷ ಟೀಮ್ ಇಂಡಿಯಾ ಒಟ್ಟು 15 ಟೆಸ್ಟ್ ಪಂದ್ಯಗಳನ್ನಾಡಿದೆ. ಈ ಹದಿನೈದು ಮ್ಯಾಚ್ ಗಳಲ್ಲಿ ಟೀಮ್ ಇಂಡಿಯಾ ಗೆದ್ದಿರುವುದು ಕೇವಲ 8 ಪಂದ್ಯಗಳಲ್ಲಿ ಮಾತ್ರ. ಇನ್ನುಳಿದ 6 ಪಂದ್ಯಗಳಲ್ಲಿ ಸೋಲನುಭವಿಸಿದರೆ, ಒಂದು ಮ್ಯಾಚ್ ಡ್ರಾನಲ್ಲಿ ಅಂತ್ಯಗೊಂಡಿದೆ. ಇದೀಗ ಟೀಮ್ ಇಂಡಿಯಾದ 2025ರ ಟೆಸ್ಟ್ ವೇಳಾಪಟ್ಟಿ ಪ್ರಕಟಗೊಂಡಿದೆ.

ಈ ವೇಳಾಪಟ್ಟಿಯಂತೆ ಭಾರತ ತಂಡವು ಮುಂದಿನ ವರ್ಷ ಕೇವಲ 10 ಟೆಸ್ಟ್ ಪಂದ್ಯಗಳನ್ನು ಮಾತ್ರ ಆಡಲಿದೆ. ಈ ಹತ್ತು ಮ್ಯಾಚ್ ಗಳಲ್ಲಿ ಆಸ್ಟ್ರೇಲಿಯಾ ವಿರುದ್ಧದ ಒಂದು ಪಂದ್ಯ ಕೂಡ ಸೇರಿದೆ. ಅಂದರೆ 2024ರ ಬಾರ್ಡರ್-ಗವಾಸ್ಕರ್ ಟೆಸ್ಟ್ ಸರಣಿಯ ಕೊನೆಯ ಪಂದ್ಯವು ಜನವರಿ 3 ರಿಂದ ಶುರುವಾಗಲಿದೆ. ಹಾಗಿದ್ರೆ 2025 ರಲ್ಲಿ ಟೀಮ್ ಇಂಡಿಯಾ ಎದುರಿಸಲಿರುವ ಟೆಸ್ಟ್ ಎದುರಾಳಿಗಳು ಯಾರೆಂದು ನೋಡೋಣ...

ಭಾರತ - ಆಸ್ಟ್ರೇಲಿಯಾ: ಬಾರ್ಡರ್-ಗವಾಸ್ಕರ್ ಟೆಸ್ಟ್ ಸರಣಿಯ ಕೊನೆಯ ಪಂದ್ಯವು ಜನವರಿ 3 ರಿಂದ ಶುರುವಾಗಲಿದೆ. ಸಿಡ್ನಿಯಲ್ಲಿ ನಡೆಯಲಿರುವ ಈ ಪಂದ್ಯದ ಮೂಲಕ ಆಸ್ಟ್ರೇಲಿಯಾ ಮತ್ತು ಭಾರತ ನಡುವಣ ಪ್ರತಿಷ್ಠಿತ BGT ಸರಣಿ ಮುಕ್ತಾಯವಾಗಲಿದೆ.

ಭಾರತ - ಇಂಗ್ಲೆಂಡ್: ಆಸ್ಟ್ರೇಲಿಯಾ ವಿರುದ್ಧದ ಟೆಸ್ಟ್ ಪಂದ್ಯದ ಬಳಿಕ ಟೀಮ್ ಇಂಡಿಯಾ ಮತ್ತೆ ಟೆಸ್ಟ್ ಆಡುವುದು ಜೂನ್ ತಿಂಗಳಲ್ಲಿ. ಜೂನ್ 20 ರಿಂದ ಇಂಗ್ಲೆಂಡ್ ವಿರುದ್ಧದ ಟೆಸ್ಟ್ ಸರಣಿ ಶುರುವಾಗಲಿದೆ. ಆಂಗ್ಲರ ನಾಡಿನಲ್ಲಿ ನಡೆಯಲಿರುವ ಈ ಸರಣಿಯಲ್ಲಿ ಒಟ್ಟು 5 ಪಂದ್ಯಗಳನ್ನಾಡಲಾಗುತ್ತದೆ.

ಭಾರತ - ವೆಸ್ಟ್ ಇಂಡೀಸ್: ಅಕ್ಟೋಬರ್ ನಲ್ಲಿ ಭಾರತ ಮತ್ತು ವೆಸ್ಟ್ ಇಂಡೀಸ್ ನಡುವೆ 2 ಪಂದ್ಯಗಳ ಟೆಸ್ಟ್ ಸರಣಿ ನಡೆಯಲಿದೆ. ಈ ಸರಣಿಯ ದಿನಾಂಕ ಇನ್ನೂ ಸಹ ನಿಗದಿ ಮಾಡಲಾಗಿಲ್ಲ.

ಭಾರತ - ಸೌತ್ ಆಫ್ರಿಕಾ: ವಿಂಡೀಸ್ ವಿರುದ್ಧದ ಸರಣಿಯ ಬಳಿಕ ಟೀಮ್ ಇಂಡಿಯಾ ಸೌತ್ ಆಫ್ರಿಕಾ ವಿರುದ್ಧ 2 ಪಂದ್ಯಗಳ ಟೆಸ್ಟ್ ಸರಣಿ ಆಡಲಿದೆ. ಈ ಸರಣಿಯು ನವೆಂಬರ್ ಮತ್ತು ಡಿಸೆಂಬರ್ ನಡುವೆ ನಡೆಯಲಿದೆ.

ಸಿಬಿಐಗೆ ನೀಡದಿದ್ದರೆ ಕಲಬುರಗಿಯಲ್ಲಿ ಬೃಹತ್ ಹೋರಾಟ

ಪ್ರಿಯಾಂಕ್ ವಿರುದ್ಧ ವಿಜಯೇಂದ್ರ ಆಕ್ರೋಶ

ಬೆಂಗಳೂರು: ಗುತ್ತಿಗೆದಾರ ಸಚಿನ್ ಪಾಂಚಾಳ್ ಆತ್ಮಹತ್ಯೆ ಪ್ರಕರಣದ ತನಿಖೆಯನ್ನು ಸಿಬಿಐಗೆ ನೀಡದೇ ಇದ್ದರೆ ಜನವರಿ 4 ರಂದು ಕಲಬುರಗಿಯಲ್ಲಿ ಬೃಹತ್ ಪ್ರತಿಭಟನೆ ನಡೆಸುತ್ತೇವೆ ಎಂದು ಬಿಜೆಪಿ ರಾಜ್ಯಾಧ್ಯಕ್ಷ ಬಿವೈ ವಿಜಯೇಂದ್ರ ಹೇಳಿದ್ದಾರೆ.

ಬಿಜೆಪಿ ಕಚೇರಿಯಲ್ಲಿ ಸುದ್ದಿಗೋಷ್ಠಿ ನಡೆಸಿ ಮಾತನಾಡಿದ ಅವರು, ಸಿಎಂ ಸಿದ್ದರಾಮಯ್ಯನವರು ಸಿಬಿಐ ತನಿಖೆಗೆ ಆದೇಶಿಸಿದರೆ ಒಳ್ಳೆಯದು. ಜನವರಿ 3 ರವರೆಗೂ ಕಾಯುತ್ತೇವೆ. ಸಿಬಿಐಗೆ ನೀಡದೇ ಇದ್ದರೆ ಜ.4 ರಂದು ಬೃಹತ್ ಪ್ರತಿಭಟನೆ ನಡೆಸುತ್ತೇವೆ ಎಂದು ಹೇಳಿದರು.

ಈ ಸಂದರ್ಭದಲ್ಲಿ ಆರೋಪಿ ರಾಜು ಕಪನೂರು ಪ್ರಿಯಾಂಕ್ ಖರ್ಗೆ, ಸಿದ್ದರಾಮಯ್ಯ, ಡಿಕೆಶಿ ಜತೆಗೂ ಇರುವ ಫೋಟೋ ರಿಲೀಸ್ ಮಾಡಿ, ಈತ ಖರ್ಗೆ ಕುಟುಂಬಕ್ಕೆ ಪರಮಾಪ್ತ. ರಾಜೂನ ಸಿಎಂ, ಡಿಸಿಎಂ ತೊಡೆ ಮೇಲೆ ಕೂರಿಸಿಕೊಳ್ಳುವುದು ಬಾಕಿ. ಬಿಟ್ಟರೆ ತಲೆ ಮೇಲೂ ಕೂರಿಸಿಕೊಳ್ತಾರೆ. ಪ್ರಿಯಾಂಕ್ ಖರ್ಗೆ ತಮಗೆ ರಾಜು ಕಪನೂರು ಪರಿಚಯ ಇಲ್ಲ ಅಂತ ಹೇಳಲು ಸಾಧ್ಯವಿಲ್ಲ ಎಂದರು.

ಸಿದ್ದರಾಮಯ್ಯ ನಿಜವಾದ ಅಹಿಂದ ನಾಯಕ ಆಗಿದ್ದರೆ ಪ್ರಕರಣವನ್ನು ಸಿಬಿಐಗೆ ನೀಡಿ ಸಚಿನ್ ಕುಟುಂಬಕ್ಕೆ ನ್ಯಾಯ ಕೊಡಿಸಲಿ. ಆಗ ನಾವು ನಿಮ್ಮನ್ನು ಅಹಿಂದ ನಾಯಕ, ಬಲಿಷ್ಟ ಸಿಎಂ ಎಂದು ಒಪ್ಪಿಕೊಳ್ಳುತ್ತೇವೆ ಎಂದು ವಿಜಯೇಂದ್ರ ಸವಾಲ್ ಎಸೆದರು.

ನಮ್ಮ ಕಲಬುರಗಿ ನಾಯಕರ ಕೊಲೆ ಬಗ್ಗೆ ಸಚಿನ್ ಡೆತ್‌ನೋಟ್‌ನಲ್ಲಿ ಉಲ್ಲೇಖವಾಗಿದೆ. ಆಂದೋಲನ ಸ್ವಾಮೀಜಿ ಕೊಲೆ ಬಗ್ಗೆಯೂ ಪ್ರಸ್ತಾಪವಾಗಿದೆ. ಕೊಲ್ಹಾಪುರದ ಸುಪಾರಿ ಕಿಲ್ಲರ್‌ಗಳಿಗೆ ಸುಪಾರಿ ಕೊಡಲಾಗಿದೆ ಅಂತ ಇದೆ. ಹೀಗಾಗಿ ಎಲ್ಲ ಅಂಶಗಳ ಬಗ್ಗೆಯೂ ಪಾರದರ್ಶಕ ತನಿಖೆಗೆ ಸಿಬಿಐ ತನಿಖೆ ನಡೆಯಬೇಕು. ನಮ್ಮ ಪೊಲೀಸರಿಂದ ನಿಷ್ಪಕ್ಷಪಾತ ತನಿಖೆ ಅಸಾಧ್ಯ ಎಂದರು.

ಪ್ರಿಯಾಂಕ್ ಖರ್ಗೆ ಇಲಾಖೆ ಕೇವಲ ಗ್ರಾಮೀಣಾಭಿವೃದ್ಧಿ, ಐಟಿಬಿಟಿ ಅಷ್ಟೇ ಅಲ್ಲ ಪ್ರಿಯಾಂಕ್ ಖರ್ಗೆ ಸರ್ವ ಇಲಾಖೆಗೂ ಮಂತ್ರಿ. ಸದನದಲ್ಲಿ ಎಲ್ಲಾ ಇಲಾಖೆಗಳ ಪ್ರಶ್ನೆಗೂ ಎದ್ದು ಎದ್ದು ಉತ್ತರ ಕೊಡ್ತಾರೆ. ಅವರು ಬಹಳ ದೊಡ್ಡ ಜ್ಞಾನಿ, ಪ್ರಭಾವಿ. ಬಿಜೆಪಿಯವರಿಗೆ ಆರೋಪ ಮಾಡುವ ಚಟ ಅಂತ ಪ್ರಿಯಾಂಕ್ ಖರ್ಗೆ ಆರೋಪ ಮಾಡಿದ್ದಾರೆ. ಪೋಕ್ಸೋ ಕೇಸ್ ನಿಂದ ಡೈವರ್ಟ್ ಮಾಡಲು ಆರೋಪ ಮಾಡ್ತಿದ್ದಾರೆ ಅಂದಿದ್ದಾರೆ. ನೀವೇನು ಹೈಕೋರ್ಟಾ? ಸುಪ್ರೀಂಕೋರ್ಟಾ? ಯಡಿಯೂರಪ್ಪ ಬಗ್ಗೆ ನೀವೇನು ಮಾತಾಡೋದು? ನಿಮ್ಮ ಆಪ್ತನ ಕುಮ್ಮಕ್ಕಿನಿಂದಲೇ ಸಚಿನ್ ಆತ್ಮಹತ್ಯೆ ಮಾಡಿಕೊಂಡಿದ್ದಾರೆ ಎಂದು ದೂರಿದರು.

Printed, Published & Owned by N.Venugopal Krishna, Printed at DASHAPRAMATHI MUDRANALAYA, No.433/1, Chikkavitalenahalli Village, Thagachagere Post, Kasaba Hobli, Channapatna Taluk, Ramanagar District, Pin-562160. Published at No.15, Ground Floor, 12th Block, 5th Main, Kumara Park (West), Behind BDA Head Office, Bengaluru-560020. Editor: N.Venugopal Krishna, Mobile No.+91 94835 89085, email: sanjemugilu@gmail.com