ಸಂಪುಟ: 22, ಸಂಚಿಕೆ: 84, ಪುಟಗಳು: 8, ಶುಕ್ರವಾರ, 3 ಜನವರಿ 2025 RNI NO. KARKAN/2002/08054
epaper: www.sanjemugilu.com

ವೇಣು ಸಾರಥ್ಯದಲ್ಲಿ...

ಸುದ್ದಿಗಳ ಹೊನಲು ಸಂಜೆ ಮುಗಿಲು

ಕನ್ನಡ ಪ್ರಾದೇಶಿಕ ಸಂಜೆ ದಿನಪತ್ರಿಕೆ
ಬೆಂಗಳೂರು। ಬೆಂಗಳೂರು ಗ್ರಾಮಾಂತರ। ಕೋಲಾರ। ಚಿಕ್ಕಬಳ್ಳಾಪುರ। ರಾಮನಗರ। ಮಂಡ್ಯ। ಮೈಸೂರು। ಚಾಮರಾಜನಗರ
₹3

ಸುಭಾಷಿತ

ಕಷ್ಟದಲ್ಲಿದ್ದೇವೆ ಎಂದೊಡನೆ ಮಾಯವಾಗುವ ಬಂಧುಗಳು ಸುಖ ಕಂಡೊಡನೆ ಇರುವೆಗಳಂತೆ ಮುತ್ತಿಕೊಳ್ಳುವರು!

ಪಂಚಾಂಗ

(ಶುಕ್ರವಾರ 3, ಜನವರಿ-2025)

- ಶ್ರೀ ಕ್ರೋಧಿನಾಮ ಸಂವತ್ಸರ
- ದಕ್ಷಿಣಾಯಣ ಹಿಮಂತ ಋತು
- ಪುಷ್ಯ ಮಾಸ • ಶುಕ್ಲ ಪಕ್ಷ
- ಚೌತಿ • ಶ್ರವಣ ನಕ್ಷತ್ರ
- ರಾಹುಕಾಲ - 10:47 AM -12:28 PM
- ಗುಳಿಕಕಾಲ - 07:56 AM - 09:27 AM
- ಯಮಗಂಡಕಾಲ - 03:29 PM - 04:59 PM

ದಶಪ್ರಮತಿ ಮುದ್ರಣಾಲಯ
dashapramathi mudranalaya
PRE-PRESS PRINTERS
Contact: +91 9483589085 | e-mail: dashapramathimudranalaya@gmail.com
We Undertake Printing of Newspapers | Tabloids | Magazines

ಸಂಕ್ಷಿಪ್ತ ಸುದ್ದಿ

ಡಿಕೆಶಿ ವಿದೇಶದಲ್ಲಿರುವಾಗಲೇ ಆಪ್ತ ಸಚಿವರೊಂದಿಗೆ ಸಿಎಂ ಡಿನ್ನರ್ ಮೀಟಿಂಗ್!

ಬೆಂಗಳೂರು: ರಾಜ್ಯ ಕಾಂಗ್ರೆಸ್‌ನಲ್ಲಿ ಡಿನ್ನರ್ ಮೀಟಿಂಗ್ ಸಂಚಲನ ಮೂಡಿಸಿದೆ. ಮೂರು ಅಜೆಂಡಾಗಳೊಂದಿಗೆ ಬೆಳಗಾವಿಯಲ್ಲಿ ಆಪ್ತ ಸಚಿವರ ಜೊತೆ ಸಿಎಂ ಸಿದ್ದರಾಮಯ್ಯ ಡಿನ್ನರ್ ಮೀಟಿಂಗ್ ನಡೆಸಿದ್ದಾರೆ. ಅತ್ತ ಡಿಸಿಎಂ ಡಿ.ಕೆ. ಶಿವಕುಮಾರ್ ಅವರು ಕುಟುಂಬ ಸದಸ್ಯರ ಜೊತೆ ವಿದೇಶದಲ್ಲಿ ಪ್ರವಾಸದಲ್ಲಿದ್ದಾರೆ. ಈ ಹೊತ್ತಿನಲ್ಲೇ ಇತ್ತ ಸಿದ್ದರಾಮಯ್ಯ ಬಣದಿಂದ ಡಿನ್ನರ್ ಮೀಟಿಂಗ್ ನಡೆದಿರುವುದು ಕಾಂಗ್ರೆಸ್ ರಾಜಕೀಯ ಪಡಸಾಲೆಯಲ್ಲಿ ಕುತೂಹಲ ಮೂಡಿಸಿದೆ. ಸಚಿವ ಸತೀಶ್ ಜಾರಕಿಹೊಳಿ ನಿವಾಸದಲ್ಲಿ ಸಿಎಂ ಸಿದ್ದರಾಮಯ್ಯ ಡಿನ್ನರ್ ಮೀಟಿಂಗ್ ನಡೆಸಿದ್ದಾರೆ. ಗೃಹ ಸಚಿವ ಪರಮೇಶ್ವರ್, ಸಚಿವ ಹೆಚ್.ಸಿ.ಮಹದೇವಪ್ಪ, ಕೆ.ಎನ್. ರಾಜಣ್ಣ ಪಾಲ್ಗೊಂಡಿದ್ದರು. ಪುಟ 2

ಪುತ್ತಿಲ ಪರಿವಾರದಲ್ಲಿ ಕಾಣಿಸಿಕೊಂಡಿದ್ದ ಯುವಕನಿಂದ ಹಿಂದೂ ಮುಖಂಡನಿಗೆ ಬೆದರಿಕೆ!

ಪುತ್ತೂರು: ಕಳೆದ ರಾಜ್ಯ ವಿಧಾನಸಭಾ ಚುನಾವಣೆಯಲ್ಲಿ ಪುತ್ತೂರು ವಿಧಾನಸಭಾ ಕ್ಷೇತ್ರದಲ್ಲಿ ಟಿಕೆಟ್ ಸಿಗದೆ ಬಂಡಾಯವೆದ್ದು ಸ್ಪರ್ಧಿಸಿದ್ದು ಮಾತ್ರವಲ್ಲದೇ, ಬಿಜೆಪಿಯನ್ನು ಮೂರನೇ ಸ್ಥಾನಕ್ಕೆ ತಳ್ಳಿದ್ದ ಹಿಂದುತ್ವ ಮುಖಂಡ ಅರುಣ್ ಕುಮಾರ್ ಪುತ್ತಿಲ ಪರಿವಾರದಲ್ಲಿ ಕೆಲದಿನಗಳಿಂದ ಒಳಜಗಳಗಳು ನಡೆಯುತ್ತಲೇ ಇದೆ. ಅದರಲ್ಲೂ ಅರುಣ್ ಕುಮಾರ್ ಬಿಜೆಪಿ ಸೇರ್ಪಡೆಯಾದಾಗಿನಿಂದ ಪುತ್ತಿಲ ಪರಿವಾರದಲ್ಲಿ ಒಳಜಗಳ ಶುರುವಾಗಿದೆ. ಇದೀಗ ಪುತ್ತಿಲ ಪರಿವಾರದಲ್ಲಿ ಗುರುತಿಸಿಕೊಂಡಿದ್ದ ಯುವಕನೊಬ್ಬ ಹಿಂದೂ ಜಾಗರಣ ವೇದಿಕೆ ಪುಟ 2

» ಪುತ್ತೂರಿನಲ್ಲಿ ಮತ್ತೆ ಶುರುವಾಯ್ತಾ ಒಳಜಗಳ?

ಇದೇ ತಿಂಗಳು ಬರಲಿದೆ ನಮ್ಮ ಮೆಟ್ರೋ ಹಳದಿ ರೈಲು

ಬೆಂಗಳೂರು: ನಮ್ಮ ಮೆಟ್ರೋದ ಆರ್‌ವಿ ರೋಡ್ -ಬೊಮ್ಮಸಂದ್ರ ಹಳದಿ ಮಾರ್ಗ ಕಾರ್ಯಾಚರಣೆ ವಿಳಂಬವಾಗುತ್ತಿರುವುದಕ್ಕೆ ಜನರು ನಿರಾಶೆಗೊಂಡಿದ್ದಾರೆ. ಸಂಸದ ತೇಜಸ್ವಿ ಸೂರ್ಯ ಹಳದಿ ಮಾರ್ಗ ಉದ್ಘಾಟನೆ ವಿಳಂಬಕ್ಕೆ ಕಾರಣ ನೀಡಿದ್ದಾರೆ. ಹಾಗೇ, ಹಳದಿ ಮಾರ್ಗ ಆರಂಭದ ವಿಚಾರವಾಗಿಯೂ ಮಾಹಿತಿ ನೀಡಿದ್ದಾರೆ. ಈ ಕುರಿತು ಸಮಾಜಿಕ ಜಾಲತಾಣದ ಎಕ್ಸ್ ನಲ್ಲಿ ಪೋಸ್ಟ್ ಮಾಡಿದ ಅವರು, ರೈಲುಗಳ ಅಲಭ್ಯತೆಯೇ ಕಾರ್ಯಾಚರಣೆ ವಿಳಂಬಕ್ಕೆ ಪ್ರಮುಖ ಕಾರಣ ಎಂದು ಹೇಳಿದ್ದಾರೆ.

ಮುಂದುವರೆದು, ರೈಲು ತಯಾರಿಕೆಯನ್ನು ತ್ವರಿತಗೊಳಿಸಲು ನಾನು ರೈಲು ತಯಾರಕರಾದ ತೀತಗಢ್ ರೈಲ್ ಸಿಸ್ಟಮ್ಸ್ ನೊಂದಿಗೆ ನಿರಂತರವಾಗಿ ಸಂಪರ್ಕದಲ್ಲಿದ್ದೇನೆ. ಪುಟ 2

ಬೆಂಗಳೂರಿಗೆ ಬಂದ ಜೆಪಿ ನಡ್ಡಾ

ಏರ್ ಪೋರ್ಟ್‌ನಲ್ಲೇ ಬಿಜೆಪಿ ನಾಯಕರ ಜತೆ ಸಭೆ

ಬೆಂಗಳೂರು: ಕರ್ನಾಟಕ ಬಿಜೆಪಿಯಲ್ಲಿನ ಬಣ ರಾಜಕೀಯ ಮತ್ತು ರಾಜ್ಯ ರಾಜಕೀಯದಲ್ಲಿನ ವಿವಿಧ ಬೆಳವಣಿಗೆಗಳ ಮಧ್ಯೆ ಪಕ್ಷದ ರಾಷ್ಟ್ರೀಯ ಅಧ್ಯಕ್ಷ ಹಾಗೂ ಕೇಂದ್ರ ಸಚಿವ ಜೆಪಿ ನಡ್ಡಾ ಬೆಂಗಳೂರಿಗೆ ಆಗಮಿಸಿದ್ದಾರೆ. ಗುರುವಾರ ರಾತ್ರಿ ಬೆಂಗಳೂರಿನ ಕೆಂಪೇಗೌಡ ವಿಮಾನ ನಿಲ್ದಾಣಕ್ಕೆ ಆಗಮಿಸಿದ ಅವರನ್ನು ಪ್ರತಿಪಕ್ಷ ನಾಯಕ ಆರ್ ಅಶೋಕ್, ಪರಿಷತ್ ವಿಪಕ್ಷ ನಾಯಕ ಛಲವಾದಿ ನಾರಾಯಣಸ್ವಾಮಿ, ಬಿಜೆಪಿ ರಾಜ್ಯಾಧ್ಯಕ್ಷ ಬಿವೈ ವಿಜಯೇಂದ್ರ ಮತ್ತು ಯುವ ಮೋರ್ಚಾ ಅಧ್ಯಕ್ಷ ಧೀರಜ್ ಸ್ವಾಗತಿಸಿದರು.

ವಿಮಾನ ನಿಲ್ದಾಣದಿಂದ ನಡ್ಡಾ ಕೆಕೆ ಗೆಸ್ಟ್ ಹೌಸ್ ನತ್ತ ಪ್ರಯಾಣ ಬೆಳೆಸಿದರು.

ಇಂದು ಕುಮಾರ ಕೃಪಾ ಗೆಸ್ಟ್ ಹೌಸ್ ನಲ್ಲಿ ತಂಗಲಿರುವ ಅವರು ಬಿಜೆಪಿ ನಾಯಕರ ಜೊತೆ ಮಾತುಕತೆ ನಡೆಸಲಿದ್ದಾರೆ.

ವಿಮಾನ ನಿಲ್ದಾಣದಲ್ಲೇ ತುರ್ತು ಸಮಾಲೋಚನೆ: ವಿಮಾನ ನಿಲ್ದಾಣದ ವಿಐಪಿ ಲಾಂಜ್ ನಲ್ಲಿ ರಾಜ್ಯ ಬಿಜೆಪಿ ನಾಯಕನ ಜೊತೆ ನಡ್ಡಾ ಮಾತುಕತೆ ನಡೆಸಿದರು. ಕರ್ನಾಟಕದಲ್ಲಿ ಗ್ಯಾರಂಟಿ ಯೋಜನೆಗಳು ಹೇಗೆ ನಡೆಯುತ್ತಿವೆ ಎಂದು ವಿವರ ಕೇಳಿದರು. ಹಿಮಾಚಲ ಪ್ರದೇಶದಲ್ಲಿ ಗ್ಯಾರಂಟಿ ಯೋಜನೆ ಬೆಳವಣಿಗೆ ಬಗ್ಗೆ ಪ್ರಸ್ತಾಪಿಸಿ ಕರ್ನಾಟಕ ಸ್ಥಿತಿಗತಿ ಬಗ್ಗೆ ಮಾಹಿತಿ ತಿಳಿದುಕೊಂಡರು.

ಇದೇ ವೇಳೆ ಪ್ರತಿಕ್ರಿಸಿದ ರಾಜ್ಯ ಬಿಜೆಪಿ ನಾಯಕರು, ಕಾಂಗ್ರೆಸ್ ಸರ್ಕಾರಕ್ಕೆ ಯೋಜನೆಗಳನ್ನು ಮುಂದುವರಿಸುವುದು ಕಷ್ಟವಾಗುತ್ತಿದೆ ಎಂದು ವಿವರಿಸಿದ್ದಾರೆ. ಇದಲ್ಲದೆ ಬಸ್ ದರ ಹೆಚ್ಚಳದ ಬಗ್ಗೆಯೂ ಮಾಹಿತಿ ನೀಡಿದರು. ಪುಟ 2

ಕಾಂಗ್ರೆಸ್‌ಗೆ ನಾವು ಲೆಕ್ಕಕ್ಕಿಲ್ಲ

ಡಿಕೆ ಬಗ್ಗೆ ಅಶೋಕ್ ವ್ಯಂಗ್ಯ

ಬೆಂಗಳೂರು: ಸಚಿವ ಸತೀಶ್ ಜಾರಕಿಹೊಳಿ ನಿವಾಸದಲ್ಲಿ ಮುಖ್ಯಮಂತ್ರಿ ಸಿದ್ದರಾಮಯ್ಯ ಬಣದ ಏಳು ಮಂದಿ ಸಚಿವರು ಮತ್ತು 35 ಮಂದಿ ಶಾಸಕರು ಗುರುವಾರ ರಾತ್ರಿ ಔತಣಕೂಟ ಮಾಡಿರುವುದನ್ನು ಉಲ್ಲೇಖಿಸಿ ಪ್ರತಿಪಕ್ಷ ನಾಯಕ ಆರ್ ಅಶೋಕ್, ಡಿಸಿಎಂ ಡಿಕೆ ಶಿವಕುಮಾರ್ ಬಗ್ಗೆ ವ್ಯಂಗ್ಯವಾಡಿದ್ದಾರೆ. ಕಾಂಗ್ರೆಸ್ ?ನಲ್ಲಿ ನಿಮ್ಮ (ಡಿಕೆ ಶಿವಕುಮಾರ್) ಸ್ಥಿತಿ ಆಟಕ್ಕುಂಟು ಲೆಕ್ಕಕ್ಕಿಲ್ಲ ಎಂಬಂತಾಗಿದೆ. ಅಧಿಕಾರವನ್ನು ಒದ್ದು ಕಿತ್ತುಕೊಳ್ಳುತ್ತೇನೆ ಎಂಬ ತಮ್ಮ ಮಾತನ್ನು ಕಾರ್ಯಗತ ಮಾಡುವ ಸಮಯ ಬಂದಿದೆ ಎಂದು ಅವರು ಸಾಮಾಜಿಕ ಮಾಧ್ಯಮ ಎಕ್ಸ್ ಸಂದೇಶದಲ್ಲಿ ಉಲ್ಲೇಖಿಸಿದ್ದಾರೆ.

ಅತ್ತ ಡಿಸಿಎಂ ಡಿಕೆ ಶಿವಕುಮಾರ್ ವಿದೇಶ ಪ್ರವಾಸಕ್ಕೆ ಹೋಗುವುದನ್ನೇ ಕಾಯುತ್ತಿದ್ದ ಸಿಎಂ ಸಿದ್ದರಾಮಯ್ಯ ಬಣ, ಇತ್ತ ಸಚಿವ ಸತೀಶ್ ಜಾರಕಿಹೊಳಿ ಅವರ ನಿವಾಸದಲ್ಲಿ 35 ಶಾಸಕರ ಡಿನ್ನರ್ ಮೀಟಿಂಗ್ ನಡೆಸಿ ಶಕ್ತಿ ಪ್ರದರ್ಶನ ಮಾಡಿದೆ. ಸ್ವಾಮಿ ಡಿಕೆ ಶಿವಕುಮಾರ್ ಅವರೇ, ಅಧಿಕಾರವನ್ನು ಒದ್ದು ಕಿತ್ತುಕೊಳ್ಳುತ್ತೇನೆ ಎಂದು ಸದನದಲ್ಲಿ ತಾವು ಅಬ್ಬರಿಸದ್ದನ್ನು ಕಾರ್ಯಗತ ಮಾಡುವ ಸಮಯ ಬಂದಿದೆ ಎಂದು ಅಶೋಕ್ ಉಲ್ಲೇಖಿಸಿದ್ದಾರೆ. ಪುಟ 2

ಕರ್ನಾಟಕದಲ್ಲಿ ಜ 5ರಿಂದ ಪರಿಷ್ಕೃತ ಟಿಕೆಟ್ ದರ ಅನ್ವಯ

ಬೆಂಗಳೂರು: ಶಕ್ತಿ ಯೋಜನೆ ಎಫೆಕ್ಟ್ ನಿಂದಾಗಿ ಕರ್ನಾಟಕದ ನಾಲ್ಕು ಸಾರಿಗೆ ಸಂಸ್ಥೆಗಳಿಂದಲೂ ಬಸ್ ಪ್ರಯಾಣದ ದರ ಏರಿಕೆ ಬಗ್ಗೆ ಪ್ರಸ್ತಾಪವಿತ್ತು. ಈ ಸಂಬಂಧ ಇಂದು ಸಿಎಂ ನೇತೃತ್ವದಲ್ಲಿ ಸಚಿವ ಸಂಪುಟ ಸಭೆಯಲ್ಲಿ ಒಮ್ಮತದ ನಿರ್ಧಾರಕ್ಕೆ ಬಂದು ಬಸ್ ಪ್ರಯಾಣ ದರ ಶೇ.15 ರಷ್ಟು ಏರಿಕೆ ಮಾಡಿ ಆದೇಶ ಹೊರಡಿಸಲಾಗಿದೆ. ಬಸ್ ಟಿಕೆಟ್ ದರ ಶೇಕಡಾ 15ರಷ್ಟು ಹೆಚ್ಚಳ ಮಾಡಲಾಗಿದೆ ಎಂದು ಸಾರಿಗೆ ಸಚಿವ ರಾಮಲಿಂಗಾರೆಡ್ಡಿ ಅಧಿಕೃತವಾಗಿ ತಿಳಿಸಿದ್ದಾರೆ. ನಗರದಲ್ಲಿ ಮಾಧ್ಯಮದವರೊಂದಿಗೆ ಮಾತನಾಡಿದ ಸಚಿವ ರಾಮಲಿಂಗಾರೆಡ್ಡಿ, 2020ರಂದು ಬಸ್ ಟಿಕೆಟ್ ಹೆಚ್ಚಳ ಮಾಡಲಾಗಿತ್ತು. ಪುಟ 2

ಸಿಲಿಂಡರ್ ಸ್ಫೋಟ ಕೇಸ್

ಮೃತ 8 ಅಯ್ಯಪ್ಪ ಮಾಲಾಧಾರಿ ಕುಟುಂಬಕ್ಕೆ 5 ಲಕ್ಷ ರೂ. ಪರಿಹಾರ

ಹುಬ್ಬಳ್ಳಿ: ನಗರದಲ್ಲಿ ಸಿಲಿಂಡರ್ ಸ್ಫೋಟ ದುರಂತದಲ್ಲಿ ಮೃತಪಟ್ಟ 8 ಅಯ್ಯಪ್ಪ ಮಾಲಾಧಾರಿಗಳ ಕುಟುಂಬಗಳಿಗೆ ಇದೀಗ ರಾಜ್ಯ ಸರ್ಕಾರ ತಲಾ 5 ಲಕ್ಷ ರೂ. ಪರಿಹಾರ ಘೋಷಿಸಿದೆ. ಆ ಮೂಲಕ ಪರಿಹಾರಕ್ಕಾಗಿ ಧಾರವಾಡ ಜಿಲ್ಲಾ ಉಸ್ತುವಾರಿ ಸಚಿವ ಸಂತೋಷ್ ಲಾಡ್ ಬರೆದಿದ್ದ ಪತ್ರಕ್ಕೆ ಸಿಎಂ ಸಿದ್ದರಾಮಯ್ಯ ಸ್ಪಂದಿಸಿದ್ದಾರೆ.

ಹುಬ್ಬಳ್ಳಿಯ ಅಚ್ಚವ್ವ ಕಾಲೋನಿಯ ಅಯ್ಯಪ್ಪನ ಸನ್ನಿಧಿಯಲ್ಲಿ ಡಿಸೆಂಬರ್ 22ರಂದು ಸಿಲಿಂಡರ್ ಸ್ಫೋಟ ಸಂಭವಿಸಿತ್ತು. ಅಗ್ನಿ ದುರಂತದ 9 ಮಾಲಾಧಾರಿಗಳು ಗಾಯಗೊಂಡಿದ್ದರು. ಚಿಕಿತ್ಸೆ ಫಲಿಸದೆ ಒಬ್ಬರ ಬೆನ್ನಿಗೊಬ್ಬರಂತೆ ಮೃತಪಟ್ಟಿದ್ದಾರೆ. ಇತ್ತೀಚೆಗೆ ಉಣಕಲ್‌ನ ಪ್ರಕಾಶ್ ಬಾರಕೇರ ಕೂಡ ಚಿಕಿತ್ಸೆ ಫಲಿಸದೆ ಪ್ರಾಣಬಿಟ್ಟಿದ್ದಾನೆ. ಈ ಮೂಲಕ ಸಾವಿನ ಸಂಖ್ಯೆ 8ಕ್ಕೆ ಏರಿಕೆ ಆಗಿದೆ. 9 ಜನರ ಪೈಕಿ ನಿಜಲಿಂಗಪ್ಪ ಬೇಪುರಿ, ಸಂಜಯ್ ಸವದತ್ತಿ, ಮಂಜು ವಾಗ್ಮೋಡೆ, ಲಿಂಗರಾಜ ಬೀರನೂರ, ತೇಜಸ್ವರ್ ಸುತಾರೆ, ರಾಜು ಮೂಗೇರಿ, ಶಂಕರ್ ಊರ್ಬಿ, ಪ್ರಕಾಶ್ ಬಾರಕೇರ ಚಿಕಿತ್ಸೆ ಫಲಿಸದೆ ಮೃತಪಟ್ಟಿದ್ದಾರೆ. ಪುಟ 2

ದೂರು ನೀಡಲು ಬಂದ ಮಹಿಳೆಗೆ ಡಿವೈಎಸ್ ಪಿಯಿಂದ ಲೈಂಗಿಕ ಕಿರುಕುಳ

ತುಮಕೂರು: ದೂರು ನೀಡಲು ಬಂದ ಮಹಿಳೆಯ ಜೊತೆ ಮಧುಗಿರಿ ಉಪವಿಭಾಗದ ಡಿವೈಎಸ್‌ಪಿ ರಾಮಚಂದ್ರಪ್ಪ ಅಸಭ್ಯವಾಗಿ ವರ್ತಿಸಿದ್ದಾರೆ. ಡಿವೈಎಸ್‌ಪಿ ರಾಮಚಂದ್ರಪ್ಪ ಹದ್ದು ಮೀರಿ ವರ್ತನೆಯ ವಿಡಿಯೋ ವೈರಲ್ ಆಗಿದೆ. ರಾಜ್ಯದ ಗೃಹ ಸಚಿವ ಜಿ. ಪರಮೇಶ್ವರ್ ತವರು ಜಿಲ್ಲೆಯಲ್ಲೇ ಇಂತಹ ಕೃತ್ಯ ನಡೆದಿರುವುದು ಇಡೀ ಪೊಲೀಸ್ ಇಲಾಖೆಯೆ ತಲೆ ತಗ್ಗಿಸುವಂತೆ ಮಾಡಿದೆ. ಜಮೀನು ವ್ಯಾಜ್ಯದ ಬಗ್ಗೆ ದೂರು ನೀಡಲು ಮಹಿಳೆ ಪಾವಗಡದಿಂದ ಡಿವೈಎಸ್ಪಿ ಕಚೇರಿಗೆ ಬಂದಿದ್ದರು. ಮಹಿಳೆಯನ್ನು ಏಕಾಂತ ಕೊಠಡಿಗೆ ಕರೆದುಕೊಂಡು ಹೋದ ಡಿವೈಎಸ್ ಪಿ ರಾಮಚಂದ್ರಪ್ಪ ಲೈಂಗಿಕ ಕಿರುಕುಳ ನೀಡಿದ್ದಾರೆ.

ಡಿವೈಎಸ್ಪಿ ಕಚೇರಿಗೆ ಮಹಿಳೆಯ ಜೊತೆ ಆಗಮಿಸಿದ್ದ ಅನಿಲ್ ಎಂಬಾತನು ವಿಡಿಯೋ ಸೆರೆ ಹಿಡಿದಿದ್ದಾರೆ ಎಂದು ಶಂಕಿಸಲಾಗಿದೆ. ಬಳಿಕ, ಬಳಿಕ ವಾಟ್ಸ್‌ಅಪ್ ಮೂಲಕ ವಿಡಿಯೋ ವೈರಲ್ ಮಾಡಿದ್ದಾರೆ ಎಂಬ ಆರೋಪ ಕೇಳಿಬಂದಿದೆ. ಇನ್ನು, ವಿಡಿಯೋ ವೈರಲ್ ಆಗುತ್ತಿದ್ದಂತೆ ಡಿವೈಎಸ್ಪಿ ರಾಮಚಂದ್ರಪ್ಪ ತಲೆಮರೆಸಿಕೊಂಡಿದ್ದಾರೆ.

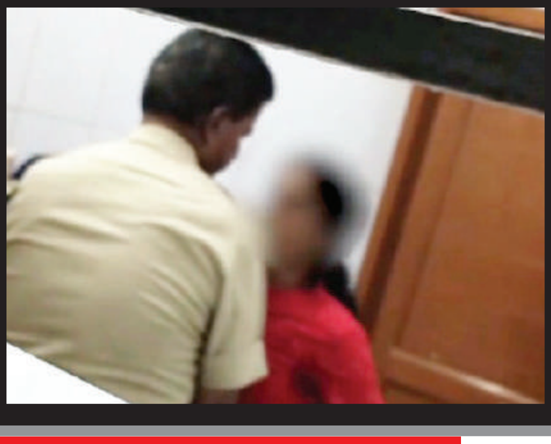

ರಾಯಚೂರಿನಲ್ಲಿ ಮೂರೇ ತಿಂಗಳಲ್ಲಿ 11 ಬಾಣಂತಿಯರ ಮರಣ

ರಿಮ್ಸ್ ಆಸ್ಪತ್ರೆಯಲ್ಲೇ ನಾಲ್ಕು ಸಾವು

ರಾಯಚೂರು: ಬಳ್ಳಾರಿ ಬಳಿಕ ರಾಯಚೂರಿನಲ್ಲೂ ಬಾಣಂತಿಯರ ಮರಣ ಮೃದಂಗ ಶುರುವಾಗಿದೆ. ಅಕ್ಟೋಬರ್ ನಿಂದ ಇಲ್ಲಿಯ ವರೆಗೆ ಜಿಲ್ಲೆಯಲ್ಲಿ ಒಟ್ಟು 11 ಬಾಣಂತಿಯರ ಸಾವಾಗಿದೆ. ಬಾಣಂತಿಯರ ಸಾವಿನ ಸರಮಾಲೇ ಶುರುವಾಗಿದ್ದೇ ಸಿಂಧನೂರು ತಾಲ್ಲೂಕು ಆಸ್ಪತ್ರೆಯಲ್ಲಾಗಿತ್ತು. ಬಳ್ಳಾರಿ ಕೇಸ್ ಗಳಂತೆ ಇಲ್ಲಿಯೂ ಪಶ್ಚಿಮ ಬಂಗಾಳ ಕಂಪೆನಿಯ ಆರ್ ಎಲ್ ಫ್ಲುಯಿಡ್ ಅನ್ನು ಬಾಣಂತಿಯರಿಗೆ ನೀಡಲಾಗಿತ್ತು. ಈ ಬಗ್ಗೆ ಜಿಲ್ಲಾಡಳಿತ ಆರ್ ಎಲ್ ಫ್ಲುಯಿಡ್ ನ ಸ್ಯಾಂಪಲ್ ಗಳನ್ನು ಪರೀಕ್ಷೆಗೆ ಒಳಪಡಿಸಿದ್ದು, ಬೆಂಗಳೂರು ಹಾಗೂ ಹೈದರಾಬಾದ್ ಲ್ಯಾಬ್ ಗಳಿಂದ ವರದಿ ಬಂದಿದೆ. ಅದು ಸರ್ಕಾರಕ್ಕೂ ತಲುಪಿದೆ.

ಆ ವರದಿಯಲ್ಲಿ ಆರ್.ಎಲ್ ಫ್ಲುಯಿಡ್ ಕಳಪೆ ಎಂಬ ವಿಷಯ ಬಹಿರಂಗವಾಗಿದ್ದು ಬೆಚ್ಚಿ ಬೀಳಿಸಿತ್ತು. ಜಿಲ್ಲೆಯಲ್ಲಿ ನಡೆದ ಉಳಿದ ಕೇಸ್ ಗಳ ಬಗ್ಗೆ ಉನ್ನತ ಮಟ್ಟದ ತನಿಖೆ ನಡೆಸಿ, ತಪ್ಪಿತಸ್ಥ ವೈದ್ಯರ ವಿರುದ್ದ ಕ್ರಮಕೈಗೊಳ್ಳುವಂತೆ ಮೃತ ಬಾಣಂತಿಯರ ಕುಟುಂಬಸ್ಥರು ಹಾಗೂ ಹೋರಾಟಗಾರರು ಆಗ್ರಹಿಸಿದ್ದರು. ಆದರೆ, ಆರೋಗ್ಯ ಇಲಾಖೆ ಯಾವುದೇ ಕ್ರಮಕೈಗೊಂಡಿರಲಿಲ್ಲ. ಈ ಮಧ್ಯೆ ಸಿಂಧನೂರು ತಾಲ್ಲೂಕು ಆಸ್ಪತ್ರೆಯಂತೆ ರಿಮ್ಸ್ ಆಸ್ಪತ್ರೆಯಲ್ಲೂ ನಾಲ್ಕು ಜನ ಬಾಣಂತಿಯರು ಉಸಿರು ಚೆಲ್ಲಿದ್ದು, ರಿಮ್ಸ್ ಆಸ್ಪತ್ರೆ ವೈದ್ಯರು ಹಾಗೂ ಸಿಬ್ಬಂದಿ ವಿರುದ್ಧ ಮೃತರ ಕುಟುಂಬಸ್ಥರು ಆಕ್ರೋಶ ಹೊರಹಾಕಿದ್ದಾರೆ. ಪುಟ 2

ಸಿಎಂ ಸಿದ್ದರಾಮಯ್ಯ ತವರಿನಲ್ಲೇ ಇದೆಂಥಾ ಅನ್ಯಾಯ

ದಲಿತ ಕುಟುಂಬಕ್ಕೆ ಸಾಮಾಜಿಕ ಬಹಿಷ್ಕಾರ

ಮೈಸೂರು: ಮುಖ್ಯಮಂತ್ರಿ ಸಿದ್ದರಾಮಯ್ಯ ಪ್ರತಿನಿಧಿಸುವ ವಿಧಾನಸಭಾ ಕ್ಷೇತ್ರ ವರುಣಾ ವ್ಯಾಪ್ತಿಯಲ್ಲಿ ಬರುವ ಸಿದ್ದರಾಮಯ್ಯಹುಂಡಿ ಗ್ರಾಮದ ಬಳಿಯ ಶ್ರೀನಿವಾಸಪುರ ಗ್ರಾಮದಲ್ಲಿ ಕುಟುಂಬವೊಂದಕ್ಕೆ ಸಾಮಾಜಿಕ ಬಹಿಷ್ಕಾರ ಹಾಕಿರುವ ಘಟನೆ ವರದಿಯಾಗಿದೆ. ಗ್ರಾಮದ ಯಜಮಾನರು ದಲಿತ ಸಮುದಾಯದ ಕುಟುಂಬಕ್ಕೆ ಬಹಿಷ್ಕಾರ ಹಾಕಿದ್ದಾರೆ. ಸುರೇಶ್ ಎಂಬವರ ಕುಟುಂಬಕ್ಕೆ ಗ್ರಾಮದ ಯಜಮಾನರಾದ ಚಿಕ್ಕಂಡಯ್ಯ, ಬಸವಯ್ಯ, ಮೋಟ ಮಹದೇವಯ್ಯ, ಗ್ರಾಮ ಪಂಚಾಯತ್ ಮಾಜಿ ಸದಸ್ಯರಾದ ಮಹದೇವ್ ಬಹಿಷ್ಕಾರ ಹಾಕಿದ್ದಾರೆ.

ನಾಲ್ಕು ವರ್ಷಗಳ ಹಿಂದೆ ರಂಗನಾಥಪುರ ಗ್ರಾಮದ ಪ್ರಮೋದ್ ಹಾಗೂ ಸುರೇಶ್ ನಡುವೆ ಗಲಾಟೆ ನಡೆದಿತ್ತು. ಈ ಗಲಾಟೆ ಸಂಬಂಧ ನ್ಯಾಯ ಪಂಚಾಯಿತಿ ಮಾಡಲಾಗಿತ್ತು. ಪ್ರಮೋದ್ ಕಡೆಯವರು ಸುರೇಶ್ ಮನೆಗೆ ನುಗ್ಗಿ ಗಲಾಟೆ ಮಾಡಿದ್ದಲ್ಲದೆ ಮನೆಯ ವಸ್ತುಗಳನ್ನು ಹಾಳು ಮಾಡಿದ್ದರು. ಈ ಬಗ್ಗೆ ನ್ಯಾಯ ಪಂಚಾಯಿತಿ ಮಾಡಿ ಇಬ್ಬರಿಗೂ ದಂಡ ಹಾಕಲಾಗಿತ್ತು. ಪ್ರಮೋದ್ ಗೆ 25,000 ಹಾಗೂ ಸುರೇಶ್ ಗೆ 15000 ರೂಪಾಯಿ ದಂಡ ವಿಧಿಸಿದ್ದರು.

ದಂಡ ಪಾವತಿಸಿದ್ದಕ್ಕೆ ಬಹಿಷ್ಕಾರ: ಆದರೆ, ನ್ಯಾಯ ಪಂಚಾಯಿತಿ ಬಗ್ಗೆ ತಗಾದೆ ತೆಗೆದಿದ್ದ ಸುರೇಶ್, ತಮಗೆ ಅನ್ಯಾಯವಾಗಿದ್ದರಿಂದ ದಂಡದ ಮೊತ್ತ ಪಾವತಿಸುವುದಿಲ್ಲ ಎಂದು ಹೇಳಿದ್ದರು. ಇದರಿಂದ ಕೆರಳಿದ ಯಜಮಾನರು, ನ್ಯಾಯ ಪಂಚಾಯಿತಿ ವಿಚಾರದಲ್ಲಿ ತಮಗೆ ಮುಜುಗರ ಆಗಿದೆ ಎಂದು ಸುರೇಶ್ ಮೇಲೆ ಸಿಟ್ಟಾಗಿದ್ದಾರೆ. ಅದೇ ಕೋಪದಲ್ಲಿ, ತಪ್ಪು ಕಾಣಿಕೆ ಕಟ್ಟುವವರೆಗೂ ತಮ್ಮ ಕುಲಕ್ಕೆ ಸೇರಿಸುವುದಿಲ್ಲ ಎಂದು ಬಹಿಷ್ಕಾರ ಹಾಕಿದ್ದಾರೆ. ಪುಟ 2

ಸರಸಕ್ಕೆ ಒಪ್ಪದ ಪತ್ನಿ, ಮಗಳ ಮೇಲೆ ರೇಪ್‌ಗೆ ಯತ್ನ: ಸಿಟ್ಟಿಗೆದ್ದು ಪತಿ ಕೊಂದ ಮಹಿಳೆ

ಚಿಕ್ಕೋಡಿ: ಪತ್ನಿ ಸರಸಕ್ಕೆ ಬರದಿದ್ದಾಗ ಮಗಳ ಮೇಲೆ ಎರಗಲೆತ್ನಿಸಿದ ಪಾಪಿ ಪತಿಯನ್ನ, ಮಕ್ಕಳು ಮಲಗಿದ ಮೇಲೆ ಪತ್ನಿಯೇ ಕಲ್ಲು ಎತ್ತಿ ಹಾಕಿ ಕೊಲೆ ಮಾಡಿರುವ ಘಟನೆ ಬೆಳಗಾವಿಯ ಜಿಲ್ಲೆಯ ಚಿಕ್ಕೋಡಿಯ ಉಮರಾಣಿ ಗ್ರಾಮದಲ್ಲಿ ನಡೆದಿದೆ.

ಪತ್ನಿ ಸಾವಿತ್ರಿ ಇಟ್ನಾಳೆ (30)ಯಿಂದ ಗಂಡ ಶ್ರೀಮಂತ ಇಟ್ನಾಳೆ ಹತ್ಯೆಯಾಗಿದೆ. ಗಂಡನ ಕೊಂದ ಬಳಿಕ ಮಕ್ಕಳು ಅನಾಥರಾಗ್ತಾರೆ ಅಂತಾ ಸಿನಿಮೀಯ ರೀತಿಯಲ್ಲಿ ತಾಯಿ ಪ್ಲ್ಯಾನ್ ಮಾಡಿ ಮನೆಯಲ್ಲಿ ಶವ ಇದ್ದರೆ ಅರೆಸ್ಟ್ ಮಾಡ್ತಾರೆ ಅಂತಾ ಕರ್ತನಾಕ್ ಐಡಿಯಾ ಮಾಡಿದ್ದಾಳೆ. ಒಬ್ಬಳೇ ಶವ ಸಾಗಿಸಲು ಆಗಲ್ಲ ಅಂತಾ ಗಂಡನ ದೇಹವನ್ನ ತುಂಡರಿಸಿ ಎರಡು ಭಾಗ ಮಾಡಿ ಚಿಕ್ಕ ಬ್ಯಾರೆಲ್‌ನಲ್ಲಿ ಹಾಕಿ ಸಾಗಾಟ ಮಾಡಿದ್ದಾಳೆ. ಬ್ಯಾರೆಲ್ ಉರುಳಿಸುತ್ತಾ ಶವ ಒಯ್ದು ಪಕ್ಕದ ಗದ್ದೆಗೆ ಹಾಕಿ, ಕಟ್ ಮಾಡಿದ್ದ ದೇಹವನ್ನ ಮತ್ತೆ ಜೋಡಿಸಿದ ರೀತಿಯಲ್ಲಿ ಸಾವಿತ್ರಿ ಹಾಕಿದ್ದಳು. ಕೃತ್ಯಕ್ಕೆ ಬಳಸಿದ್ದ ಬ್ಯಾರೆಲ್ ತೊಳೆದು ಬಾವಿಗೆ ಎಸೆದಿದ್ದಳು. ಮತ್ತೆ ಮನೆಗೆ ಬಂದು ಕೃತ್ಯಕ್ಕೆ ಬಳಸಿದ್ದ ಮಾರಕಾಸ್ತ್ರ, ರಕ್ತಸಿಕ್ತವಾದ ಹಾಸಿಗೆ, ಬಟ್ಟೆ ಒಂದು ಚೀಲದಲ್ಲಿ ಪ್ಯಾಕ್ ಮಾಡಿ ಆ ಚೀಲವನ್ನ ಬಾವಿಗೆ

ತೆಗೆದುಕೊಂಡು ಹೋಗಿ ಮೇಲೆ ಬರದಂತೆ ಕಲ್ಲು ಕಟ್ಟಿ ಎಸೆದು ವಾಪಸ್ ಬಂದಿದ್ದಳು. ರಕ್ತ ಬಿದ್ದ ಜಾಗವನ್ನು ಸ್ವಚ್ಛಗೊಳಿಸಿ ಸ್ನಾನ ಮಾಡಿ ಬಳಿಕ ತನ್ನ ಮೈಮೇಲಿದ್ದ ಬಟ್ಟೆ ಸುಟ್ಟು ಹಾಕಿ ಸುಟ್ಟಿದ್ದ ಬೂದಿಯನ್ನ ತಿಪ್ಪೆಗೆ ಎಸೆದಿದ್ದಳು. ಕೊಲೆಗೆ ಬಳಸಿದ್ದ ಕಲ್ಲು ತೊಳೆದು ತಗಡಿನ ಶೆಡ್‌ನಲ್ಲಿ ಬಚ್ಚಿಟ್ಟಿದ್ದಳು. ಗಂಡನ ಮೊಬೈಲ್ ಕೂಡ ಸ್ವಿಚ್ ಆಫ್ ಮಾಡಿ ಮನೆಯಲ್ಲಿಟ್ಟಿದ್ದಳು. ಈ ವೇಳೆ ಎಚ್ಚರಗೊಂಡ ಮೊದಲ ಮಗಳಿಗೆ ಎಲ್ಲಿಯೂ ಹೇಳದಂತೆ ತಾಕೀತು ಮಾಡಿದ್ದಳು.

ಬೆಳಗಾಗುವಷ್ಟರಲ್ಲಿ ಕೊಲೆಯ ಸುಳಿವೇ ಸಿಗದಂತೆ ಮಾಡಿದ್ದಳು. ಜಮೀನಿನಲ್ಲಿ ಶವ ಸಿಗ್ತಿದ್ದಂತೆ ಕೊಲೆ ಕೇಸ್ ದಾಖಲಿಸಿಕೊಂಡು ಚಿಕ್ಕೋಡಿ ಪೊಲೀಸರು ತನಿಖೆ ನಡೆಸಿದರು. ಈ ವೇಳೆ ಹೆಂಡತಿ ಮೇಲೆ ಅನುಮಾನ ಬಂದು ತಮ್ಮದೇ ಧಾಟಿಯಲ್ಲಿ ವಿಚಾರಿಸಿದಾಗ, ತನ್ನಿಂದ ತಪ್ಪಾಗಿದೆ ಕ್ಷಮಿಸಿ ಅಂತಾ ಕಣ್ಣೀರು ಹಾಕಿದಳು. ಕುಡಿಯಲು ಹಣ ಕೊಡಬೇಕು, ಬೈಕ್ ಕೊಡಿಸುವಂತೆ ಕಿರುಕುಳ ನೀಡುತ್ತಿದ್ದ ಯಾರ ಜೊತೆ ಆದ್ರೂ ಮಲಗು ಹಣ ಕೊಡು ಅಂತಾ ಪೀಡಿಸುತ್ತಿದ್ದ ಗಂಡನಿಂದ ಬೇಸತ್ತು ಕೊಲೆ ಮಾಡಿರುವುದಾಗಿ ಪತ್ನಿ ಪೊಲೀಸರ ಮುಂದೆ ಬಾಯಿ ಬಿಟ್ಟಿದ್ದಾಳೆ. 15 ವರ್ಷದ ಹಿಂದೆ ಸಾವಿತ್ರಿ ಮತ್ತು ಶ್ರೀಮಂತ ಮದುವೆಯಾಗಿದ್ದರು. ಇದೇ ಕಾರಣಕ್ಕೆ ಪರ ಪುರುಷರ ಜೊತೆಗೆ ಸಂಬಂಧ ಇಟ್ಟುಕೊಂಡಿದ್ದಾಗಿ ಹಾಗೂ ಮಗಳ ಮೇಲೆ ಎರಗಲೆತ್ನಿಸಿದ್ದನ್ನ ನೋಡಿ ಸಹಿಸಿಕೊಳ್ಳದೇ ಕೊಲೆ ಮಾಡಿದ್ದಾಗಿ ಪತ್ನಿ ಒಪ್ಪಿಕೊಂಡಿದ್ದಾಳೆ. ಮಕ್ಕಳು ಅನಾಥವಾಗ್ತವೆ ಬಿಟ್ಟು ಬಿಡಿ ಎಂದು ಆರೋಪಿ ಕಣ್ಣೀರು ಹಾಕಿದ್ದಾಳೆ. ಆರೋಪಿ ಸಾವಿತ್ರಿ ಇಟ್ನಾಳೆ ಬಂಧಿಸಿ ಚಿಕ್ಕೋಡಿ ಠಾಣೆ ಪೊಲೀಸರು ಜೈಲಿಗೆ ಕಳಿಸಿದ್ದಾರೆ.

ಮಗುವಿಗೆ ಸೌತೆಕಾಯಿ ತಿನಿಸಬೇಡ ಅಂದಿದಕ್ಕೆ ತಂಗಿಯನ್ನೇ ಕೊಂದ ಅಣ್ಣ!

ಚಾಮರಾಜನಗರ: ಮಗುವಿಗೆ ಸೌತೆಕಾಯಿ ತಿನ್ನಿಸಬೇಡ ಎಂದಿದ್ದಕ್ಕೆ ಸಿಟ್ಟಿಗೆದ್ದ ಕಿರಾತಕ ಅಣ್ಣನೊಬ್ಬ ತಂಗಿಯನ್ನೇ ಕೊಲೆ ಮಾಡಿದ್ದಾನೆ. ಈ ಪ್ರಕರಣ ಜಿಲ್ಲೆಯ ಕೊಳ್ಳೇಗಾಲ ಪಟ್ಟಣದ ಈದ್ಗಾ ಮೊಹಲ್ಲಾದಲ್ಲಿ ನಡೆದಿದೆ. ಐಮಾನ್ ಬಾನು ಕೊಲೆಗೀಡಾದ ತಂಗಿ. ತಂಗಿಗೆ ಹಲ್ಲೆ ಮಾಡುವ ವೇಳೆ ಅಡ್ಡ ಬಂದಿದ್ದ ಅತ್ತಿಗೆಯ ಮೇಲೂ ಆರೋಪಿ ದಾಳಿ ಮಾಡಿದ್ದಾನೆ. ಘಟನೆ ಏನಾಯ್ತು? ಮೊನ್ನೆ ರಾತ್ರಿ ಕೊಲೆ ಆರೋಪಿ ಫರ್ಮಾನ್ ಪಾಷಾ ಊಟ ಮಾಡುವ ವೇಳೆ ತನ್ನ ಅಣ್ಣನ ಮಗುವಿಗೆ ಸೌತೆಕಾಯಿ ತಿನ್ನಿಸುತ್ತಿದ್ದ. ಆದರೆ ಮಗು ಜ್ವರದಿಂದ ಬಳಲುತ್ತಿತ್ತು. ಹೀಗಾಗಿ ಮಗುವಿಗೆ ಸೌತೆಕಾಯಿ ತಿನ್ನಿಸ ಬೇಡ ಎಂದು ಅತ್ತಿಗೆ ತಸ್ಲೀಮ್ ತಾಜ್ ಹೇಳಿದ್ದಾರೆ. ಇದರ ಬೆನ್ನಲ್ಲೇ ಫರ್ಮಾನ್ ತಂಗಿ ಐಮಾನ್ ಭಾನು ಸಹ ಫರ್ಮಾನ್ ಗೆ ನಿಂದಿಸಿದ್ದಳು. ತಂಗಿ ಬೈಯ್ದಿದ್ದಕ್ಕೆ ರೊಚ್ಚಿಗೆದ್ದಿದ್ದ ಆರೋಪಿ ಫರ್ಮಾನ್ ಪಾಷಾ ತಕ್ಷಣ ಅಡುಗೆ ಮನೆಯಲ್ಲಿದ್ದ ಮಾಂಸ ಕತ್ತರಿಸುವ ಕತ್ತಿಯಿಂದ ತಂಗಿ ಐಮಾನ್ ಕತ್ತಿಗೆ ಕೊಚ್ಚಿದ್ದಾನೆ.ಈ ವೇಳೆ ಐಮಾನ್ ರಕ್ಷಣೆಗೆ ಬಂದ ಅತ್ತಿಗೆ ಮೇಲೂ ಫರ್ಮಾನ್ ಅಟ್ಯಾಕ್ ಮಾಡಿದ್ದಾನೆ. ಗಲಾಟೆಯ ಸದ್ದು ಕೇಳಿ ಕೆಳಗೆ ಬಂದ ತಂದೆ ಸೈಯದ್ ಪಾಷಾ ಮೇಲೂ ಹಂತಕ ಹಲ್ಲೆ ನಡೆಸಿದ್ದಾನೆ. ಚೀರಾಟ ಕೂಗಾಟ ಕೇಳಿ ಸ್ಥಳೀಯರು ಬರುತ್ತಿದ್ದಂತೆ ಕೋಣೆಗೆ ಹೋಗಿ ಬಾಗಿಲು ಹಾಕಿಕೊಂಡಿದ್ದಾನೆ. ಬಳಿಕ ತಾನೇ 112ಗೆ ಕರೆ ಮಾಡಿ ಪೊಲೀಸರನ್ನ ಮನೆಗೆ ಕರೆಸಿಕೊಂಡು ಫರ್ಮಾನ್ ಶರಣಾಗಿದ್ದಾನೆ. ಗಂಭೀರ ಗಾಯಗೊಂಡ ಇಬ್ಬರನ್ನೂ ಚಾಮರಾಜನಗರ ಆಸ್ಪತ್ರೆಗೆ ಚಿಕಿತ್ಸೆಗೆ ದಾಖಲಿಸಲಾಗಿದೆ. ಸದ್ಯ ಕೊಳ್ಳೇಗಾಲ ಪಟ್ಟಣ ಪೊಲೀಸರು ಆರೋಪಿಯ ವಿಚಾರಣೆ ನಡೆಸಿದ್ದು, ಕೊಳ್ಳೇಗಾಲ ಪಟ್ಟಣ ಠಾಣೆಯಲ್ಲಿ ಪ್ರಕರಣ ದಾಖಲಾಗಿದೆ.

ನೀರಿನ ದರ ಏರಿಕೆ ಫಿಕ್: ನಿರ್ಧಾರ ಆಗುತ್ತಾ ದರ?

ಬೆಂಗಳೂರು: ಸಿಲಿಕಾನ್ ಸಿಟಿಯಲ್ಲಿ ನೀರಿನ ದರ ಏರಿಕೆಯ ಸುಳಿವು ಸಿಕ್ಕಿದ್ದು, ಜನವರಿ 2ನೇ ವಾರವೇ ದರ ನಿರ್ಧಾರ ಆಗುವ ಸಾಧ್ಯತೆ ಇದೆ. ನೀರಿನ ದರ ಏರಿಕೆ ಬಗ್ಗೆ ಜಲಮಂಡಳಿ ಅಧ್ಯಕ್ಷ ರಾಮಪ್ರಸಾತ್ ಮನೋಹರ್ ಮಾತನಾಡಿ, ಜನವರಿ ಎರಡನೇ ವಾರ ಬೆಂಗಳೂರು ಶಾಸಕರ ಜೊತೆ ಡಿಸಿಎಂ ಸಭೆ ಮಾಡ್ತಾರೆ. ಬೆಂಗಳೂರಿನ ಎಲ್ಲಾ ಶಾಸಕರಿಗೆ ಪತ್ರ ಬರೆದಿದ್ದೇವೆ ಎಂದು ತಿಳಿಸಿದರು. ಜಲಮಂಡಳಿ 1000 ಲೀಟರ್ ನೀರು ಪೂರೈಕೆ ಮಾಡುವುದಕ್ಕೆ 52 ರೂಪಾಯಿ ಖರ್ಚು ಮಾಡ್ತಿದೆ. ಆದರೆ, 25 ರಿಂದ 40 ರೂ. ಮಾರುತ್ತಾ ಇದ್ದೇವೆ. ಇದರಿಂದ ಜಲಮಂಡಳಿಗೆ ನಷ್ಟ ಆಗ್ತಿದೆ. ಪ್ರತಿ ತಿಂಗಳಿಗೆ ಜಲಮಂಡಳಿಗೆ 41 ಕೋಟಿ ರೂಪಾಯಿ ನಷ್ಟ ಆಗ್ತಿದೆ ಎಂದು ಹೇಳಿದರು. ಕಾವೇರಿ ಐದನೇ ಹಂತ ಆದ ಮೇಲೆ 82 ಕೋಟಿ ನಷ್ಟ ಆಗುತ್ತೆ. ವಾರ್ಷಿಕವಾಗಿ ಸಾವಿರಾರು ಕೋಟಿ ನಷ್ಟ ಆಗ್ತಿದೆ. ಹಾಗಾಗಿ ದರ ಏರಿಕೆ ಮಾಡಬೇಕಿದೆ. ಜಲಮಂಡಳಿಗೆ ಆರ್ಥಿಕ ಹೊರೆಯಾಗ್ತಿದೆ. ಶಾಸಕರ ಸಭೆ ಬಳಿಕ ನೀರಿನ ದರ ಏರಿಕೆ ಆಗುತ್ತೆ ಎಂದರು. ಎಷ್ಟು ಪರ್ಸೆಂಟೇಜ್ ಏರಿಕೆ ಆಗುತ್ತೆ ಅನ್ನೋದು ನಿರ್ಧಾರ ಆಗುತ್ತೆ. ಉಪಮುಖ್ಯಮಂತ್ರಿಗಳು ನಿರ್ಧಾರ ಮಾಡ್ತಾರೆ. ಬೆಂಗಳೂರಿನ ಎಲ್ಲಾ ಶಾಸಕರಿಗೂ ಜಲಮಂಡಳಿ ನಷ್ಟದ ಬಗ್ಗೆ ಪತ್ರದಲ್ಲಿ ವಿವರಿಸಿದ್ದೇವೆ ಎಂದರು.

ವಿಜಯಪುರ-ಮಂಗಳೂರು ರೈಲು ಯಲಿವಿಗಿಯಲ್ಲಿ ನಿಲುಗಡೆ: ರೈಲ್ವೆಗೆ ಬೊಮ್ಮಾಯಿ ಥ್ಯಾಂಕ್ಸ್

ಹಾವೇರಿ: ವಿಜಯಪುರ-ಮಂಗಳೂರು ನಡುವೆ ಸಂಚರಿಸುವ ಮಂಗಳೂರು ಎಕ್ಸ್‌ಪ್ರೆಸ್ ರೈಲನ್ನು ಯಲವಿಗಿ ರೈಲು ನಿಲ್ದಾಣದಲ್ಲಿ ನಿಲುಗಡೆ ಮಾಡಲು ಅವಕಾಶ ಕಲ್ಪಿಸಿರುವ ಕೇಂದ್ರ ರೈಲ್ವೆ ಸಚಿವರು ಹಾಗೂ ಅಧಿಕಾರಿಗಳಿಗೆ ಮಾಜಿ ಮುಖ್ಯಮಂತ್ರಿ, ಹಾಲಿ ಸಂಸದ ಬಸವರಾಜ ಬೊಮ್ಮಾಯಿ ಧನ್ಯವಾದ ತಿಳಿಸಿದ್ದಾರೆ. ಈ ಕುರಿತು ಎಕ್ಸ್‌ನಲ್ಲಿ ಹಂಚಿಕೊಂಡಿರುವ ಅವರು, ವಿಜಯಪುರ-ಮಂಗಳೂರು ರೈಲಿನ ಮೂಲಕ ಸಂಚರಿಸುವ ಪ್ರಯಾಣಿಕರಿಗೆ ಯಲವಿಗಿ ರೈಲು ನಿಲ್ದಾಣದಲ್ಲಿ ನಿಲುಗಡೆಗೆ ಅವಕಾಶ ಕಲ್ಪಿಸಲಾಗಿದೆ. ಇದರಿಂದ ರಾಜ್ಯದ ಪ್ರಮುಖ ದೇವಸ್ಥಾನಗಳಾದ ಶ್ರೀ ಕುಕ್ಕೆ ಸುಬ್ರಮಣ್ಯ, ಧರ್ಮಸ್ಥಳ ಕ್ಷೇತ್ರಗಳಿಗೆ ಭೇಟಿ ನೀಡಲು ಅನುಕೂಲವಾಗಲಿದೆ. ಬಂದರು ನಗರಿ ಮಂಗಳೂರು ನಗರಕ್ಕೆ ಈ ರೈಲು ನೇರ ಸಂಪರ್ಕವನ್ನು ಒದಗಿಸಲಿದ್ದು, ಇದರ ಸದುಪಯೋಗವನ್ನು ಪಡೆದುಕೊಳ್ಳುವಂತೆ ಜನತೆಗೆ ಮನವಿ ಮಾಡಿದ್ದಾರೆ. ನನ್ನ ಕೋರಿಕೆಗೆ ಸ್ಪಂದಿಸಿ ಯಲವಿಗಿ ರೈಲು ನಿಲ್ದಾಣದಲ್ಲಿ ನಿಲುಗಡೆ ಮಾಡಲು ಅವಕಾಶ ಕಲ್ಪಿಸಿದ ರೈಲ್ವೆ ಇಲಾಖೆಗೆ ಧನ್ಯವಾದಗಳು ಎಂದು ಪೋಸ್ಟ್ ಹಾಕಿಕೊಂಡಿದ್ದಾರೆ. ಯಲವಿಗಿ ರೈಲು ನಿಲ್ದಾಣದಲ್ಲಿ ವಿಜಯಪುರ - ಮಂಗಳೂರು ಎಕ್ಸ್‌ಪ್ರೆಸ್ ರೈಲು ಪ್ರತಿದಿನ ರಾತ್ರಿ 9:49 ಗಂಟೆಗೆ ನಿಲುಗಡೆಯಾಗಲಿದೆ ಎಂದು ತಿಳಿಸಿದ್ದಾರೆ.

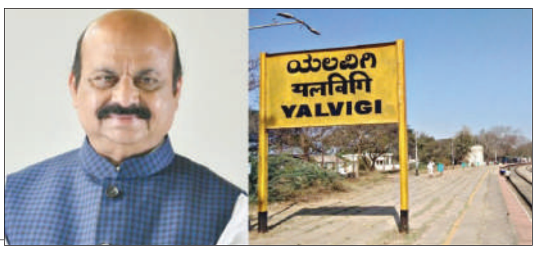

ನಮ್ಮ ಮೆಟ್ರೋದಲ್ಲಿ ಯುವತಿಯರ ಅಂಗಾಂಗ ವಿಡಿಯೋ ಮಾಡ್ತಿದ್ದ ಕಾಮುಕ ಪೊಲೀಸ್ ವಶಕ್ಕೆ

ಬೆಂಗಳೂರು: ನಮ್ಮ ಮೆಟ್ರೋ ರೈಲಿನಲ್ಲಿ ಯುವತಿಯರ ಅಂಗಾಂಗಗಳ ವಿಡಿಯೋ ಹಾಗೂ ಫೋಟೋ ತೆಗೆಯುತ್ತಿದ್ದ ಕಾಮುಕನನ್ನು ಮೆಟ್ರೋ ನಿಲ್ದಾಣದ ಸೆಕ್ಯೂರಿಟಿ ಗಾರ್ಡ್‌ಗಳು ಹಿಡಿದು ಪೊಲೀಸರಿಗೆ ಒಪ್ಪಿಸಿದ ಘಟನೆ ಜಯನಗರದಲ್ಲಿ ನಡೆದಿದೆ. ಅಲ್ಲದೇ ಆರೋಪಿಗೆ ಬಿಎಂಆರ್‌ಸಿಎಲ್ 5,000 ರೂ. ದಂಡ ವಿಧಿಸಿದೆ.

ವಶಕ್ಕೆ ಪಡೆಯಲಾದ ಆರೋಪಿಯನ್ನು ಮಹೇಶ್ ಎಂದು ಗುರುತಿಸಲಾಗಿದೆ. ಆರೋಪಿ, ಮೆಟ್ರೋದಲ್ಲಿ ಪ್ರಯಾಣ ಮಾಡುವ ಮಹಿಳೆಯರ ಖಾಸಗಿ ಅಂಗಾಂಗಗಳ ಫೋಟೋ ಹಾಗೂ ವಿಡಿಯೋ ತೆಗೆಯುತ್ತಿದ್ದ. ಆರೋಪಿಯ ಮೊಬೈಲ್‌ನಲ್ಲಿ ಸುಮಾರು 50 ಯುವತಿಯರ ವಿಡಿಯೋ ಮತ್ತು ಫೋಟೋಗಳು ಪತ್ತೆಯಾಗಿವೆ.

ಡಿ.25 ರಂದು ಬೆಳಿಗ್ಗೆ 9 ಗಂಟೆಗೆ ಯುವತಿಯೊಬ್ಬಳು ಮೆಜೆಸ್ಟಿಕ್‌ನಿಂದ ಜೆಪಿ ನಗರ ಮೆಟ್ರೋ ಸ್ಟೇಷನ್‌ಗೆ ಹೋಗ್ತಿದ್ದಳು. ಈ ವೇಳೆ ಯುವಕ, ಯುವತಿಯ ಖಾಸಗಿ ಅಂಗಾಂಗಗಳ ವಿಡಿಯೋ ತೆಗೆಯುತ್ತಿದ್ದನ್ನು ಗಮನಿಸಿ ಆತನಿಗೆ ಹೊಡೆದಿದ್ದಾಳೆ. ಈ ವೇಳೆ ನೈಟ್ ಡ್ಯೂಟಿ ಮುಗಿಸಿ ಮನೆಗೆ ಹೋಗ್ತಿದ್ದ ಇಬ್ಬರು ಸೆಕ್ಯೂರಿಟಿಗಳು ಯುವತಿಯ ಸಹಾಯಕ್ಕೆ ಧಾವಿಸಿದ್ದಾರೆ. ಈ ವೇಳೆ ಮಹೇಶ್‌ನ ಕೃತ್ಯ ಬೆಳಕಿಗೆ ಬಂದಿದೆ. ಜಯನಗರ ಮೆಟ್ರೋ ಸ್ಟೇಷನ್‌ನಲ್ಲಿ ಯುವಕನನ್ನು ರೈಲಿನಿಂದ ಕೆಳಗಿಳಿಸಿ, ಮೊಬೈಲ್ ಪರಿಶೀಲನೆ ನಡೆಸಿದಾಗ ವಿಡಿಯೋ ಹಾಗೂ ಫೋಟೋಗಳು ಪತ್ತೆಯಾಗಿವೆ. ಆತನನ್ನು ಜಯನಗರ ಪೊಲೀಸ ವಶಕ್ಕೆ ನೀಡಲಾಗಿದೆ. ಡ್ಯೂಟಿಯಲ್ಲಿ ಇಲ್ಲದಿದ್ದರೂ ಯುವತಿಯ ಸಹಾಯಕ್ಕೆ ಧಾವಿಸಿದ ಮೆಟ್ರೋ ಸೆಕ್ಯೂರಿಟಿ ಗಾರ್ಡ್ ಸುಜೀತ್ ಹಾಗೂ ಎಸ್.ಜಿ ರಾಮ್ ಬಹದ್ದೂರ್ ಅವರನ್ನು ಬಿಎಂಆರ್‌ಸಿಎಲ್ ಅಭಿನಂದಿಸಿದೆ.

ಗೋಲ್ಡ್ ವಂಚಕಿ ಐಶೂಗೆ ಡಿಕೆಸು ಮಾತ್ರವಲ್ಲ ಜೆಡಿಎಸ್ ನಾಯಕರೂ ಪರಿಚಯ?

ಮಂಡ್ಯ: ಮಾಜಿ ಸಂಸದ ಡಿ.ಕೆ.ಸುರೇಶ್ ತಂಗಿ ಎಂದು ಹೇಳಿಕೊಂಡು 9 ಕೋಟಿ ರೂ. ಮೌಲ್ಯದ ಚಿನ್ನ ಪಡೆದು ವಂಚಿಸಿದ ಆರೋಪ ಎದುರಿಸುತ್ತಿರುವ ಐಶ್ವರ್ಯಗೌಡ, ತನಗೆ ಮಾಜಿ ಸಿಎಂ ಕುಮಾರಸ್ವಾಮಿಯ ಪತ್ನಿ ಅನಿತಾ ಕುಮಾರಸ್ವಾಮಿ ಹಾಗೂ ಪುತ್ರ ನಿಖಿಲ್ ಕುಮಾರಸ್ವಾಮಿಯೂ ಬಹಳಷ್ಟು ಪರಿಚಿತರು ಎಂದು ಹೇಳಿಕೊಂಡಿರುವುದು ಬೆಳಕಿಗೆ ಬಂದಿದೆ.

ಪೂರ್ಣಿಮಾ ಎಂಬವರಿಂದ 100 ಗ್ರಾಂ ಚಿನ್ನದ ಜೊತೆ 15 ಲಕ್ಷ ರೂ. ಹಣ ಪಡೆದು ವಂಚಿಸಿದ ಆರೋಪ ಐಶ್ವರ್ಯ ಮೇಲಿದೆ. ಇಂದು ನಾಳೆ ವಾಪಸ್ಸು ಕೊಡ್ತೀನಿ ಎಂದು ಸತಾಯಿಸಿದ್ದಾಳೆ. ಅಲ್ಲದೇ ಹಣ ಪಡೆಯುವ ಮುನ್ನ ನಾನು ಡಿ.ಕೆ.ಸುರೇಶ್ ತಂಗಿ ಎಂದು ಐಶ್ವರ್ಯ ಪರಿಚಯ ಮಾಡಿಕೊಂಡ ಬಗ್ಗೆಯೂ ದೂರಿನಲ್ಲಿ ಉಲ್ಲೇಖಿಸಿದ್ದಾರೆ. ಅಷ್ಟೇ ಅಲ್ಲದೇ ತನಗೆ ಹೆಚ್‌ಡಿಕೆ ಪತ್ನಿ ಅನಿತಾ ಕುಮಾರಸ್ವಾಮಿ ಹಾಗೂ ಪುತ್ರ ನಿಖಿಲ್ ಕುಮಾರಸ್ವಾಮಿಯೂ ಬಹಳಷ್ಟು ಪರಿಚಿತರು ಎಂದು ಬಿಲ್ಡಪ್ ಕೂಡ ಕೊಟ್ಟಿದ್ದಾಳೆ. ಈ ಕುರಿತು ಐಶ್ವರ್ಯಗೌಡ ವಿರುದ್ಧ ಮಂಡ್ಯ ಪೂರ್ವ ಠಾಣೆಯಲ್ಲಿ ರವಿಕುಮಾರ್ ಹಾಗೂ ಪೂರ್ಣಿಮಾ ಸಲ್ಲಿಸಿರುವ ದೂರಿನಲ್ಲಿ ಉಲ್ಲೇಖವಾಗಿದೆ.

ಅನಿತಾ ಕುಮಾರಸ್ವಾಮಿ, ನಿಖಿಲ್ ಇಬ್ಬರೂ ಬಹಳಷ್ಟು ಪರಿಚಿತರು. ನಿಮಗೆ ಅವರ

ಕಡೆಯಿಂದ ಸಹಾಯ ಬೇಕಿದ್ರೆ ನನಗೆ ಹೇಳಿ. ನಾನು ನಿಮಗೆ ಸಹಾಯ ಮಾಡ್ತೇನೆ ಎಂದು ಐಶ್ವರ್ಯಗೌಡ ಹೇಳಿದ್ದಳಂತೆ. ಆ ರೀತಿ ಹೇಳಿಯೆ ನಮ್ಮನ್ನ ನಂಬಿಸಿ ನಮ್ಮ ಬಳಿ ಹಂತ ಹಂತವಾಗಿ 40 ಲಕ್ಷ ರೂ. ಹಾಗೂ ಪೂರ್ಣಿಮಾ ಬಳಿಯೂ ಹಣ, ಚಿನ್ನ ಪಡೆದಿದ್ದಳು. ಈಗ ಹಣ ವಾಪಸ್ಸು ನೀಡದೇ ಮೋಸ ಮಾಡಿದ್ದಾಳೆ ಎಂದು ದೂರಿನಲ್ಲಿ ತಿಳಿಸಿದ್ದಾರೆ. ಐಶ್ವರ್ಯ ಕಾಂಗ್ರೆಸ್ ನಾಯಕರ ಹೆಸರನ್ನಷ್ಟೇ ಅಲ್ಲ ಜೆಡಿಎಸ್ ಹೆಸರನ್ನೂ ದುರುಪಯೋಗ ಪಡಿಸಿಕೊಂಡಿದ್ದಾಳೆ ಎಂಬುದು ಈಗ ತಿಳಿದು ಬರುತ್ತಿದೆ.

ಮಾನ ಮರ್ಯಾದೆ ಇದ್ರೆ ರಾಜೀನಾಮೆ ಕೊಡ್ಲಿ

ಬೆಂಗಳೂರು: ಗುತ್ತಿಗೆದಾರ ಸಚಿನ್ ಪಾಂಚಾಳ್ ಆತ್ಮಹತ್ಯೆಗೂ ಮುನ್ನ ಬರೆದಿದ್ದ ಡೆತ್ ನೋಟ್‌ನಲ್ಲಿ ಸಚಿವ ಪ್ರಿಯಾಂಕ್ ಖರ್ಗೆ ಹೆಸರಿದೆ ಎಂದು ವಿಪಕ್ಷ ನಾಯಕ ಆರ್.ಅಶೋಕ್ ಆರೋಪಿಸಿದ್ದಾರೆ.

ವಿಧಾನಸೌಧದಲ್ಲಿ ಅವರು ಸುದ್ದಿಗೋಷ್ಠಿ ನಡೆಸಿದರು. ಈ ವೇಳೆ, ಸಚಿನ್ ಡೆತ್‌ನೋಟ್ ನಲ್ಲಿ ಪ್ರಿಯಾಂಕ್ ಖರ್ಗೆಯವರ ಹೆಸರೂ ಇದೆ. ಅವರಿಗೆ ಗೌರವ, ಮಾನ, ಮರ್ಯಾದೆ ಇದ್ದರೆ ರಾಜೀನಾಮೆ ಕೊಡಲಿ. ಈಶ್ವರಪ್ಪ ವಿಚಾರದಲ್ಲಿ ಅವರು ಏನು ಮಾತಾಡಿದ್ರು? ಈಗ ಅದನ್ನು ನೆನಪಿಸಿಕೊಳ್ಳಲಿ ಎಂದು ಕಿಡಿಕಾರಿದ್ದಾರೆ.

ರಾಜ್ಯದಲ್ಲಿ ಸರಣಿ ಆತ್ಮಹತ್ಯೆಗಳಾಗುತ್ತಿವೆ. ವಾಲ್ಮೀಕಿ ನಿಗಮದ ಚಂದ್ರಶೇಖರ್, ದಾವಣಗೆರೆಯಲ್ಲಿ ಒಬ್ಬರು ಪಿಸಿ ಹತ್ಯೆ, ರುದ್ರಣ್ಣ, ಸಚಿನ್ ಅವರ ಆತ್ಮಹತ್ಯೆಯಾಗಿದೆ. ವಿಪಕ್ಷವಾಗಿ ನಾವು ಸಾಕಷ್ಟು ಹೋರಾಟ ಮಾಡಿದ್ದೇವೆ. ಎಲ್ಲಾ ರೀತಿಯ ಹೋರಾಟ ಮಾಡಿ ಕೇಸ್ ಹಾಕಿಸಿಕೊಂಡಿದ್ದೇವೆ ಎಂದಿದ್ದಾರೆ. ಸಚಿನ್ ಆತ್ಮಹತ್ಯೆ ಪ್ರಕರಣಕ್ಕೆ ಸಂಬಂಧಿಸಿದಂತೆ ಜ.4ರಂದು ನಾನು ಹಾಗೂ ವಿಜಯೇಂದ್ರ ಸೇರಿದಂತೆ ನಮ್ಮ ಪಕ್ಷದ ಎಲ್ಲಾ ಮುಖಂಡರು ಕಲಬುರಗಿಯಲ್ಲಿ ಹೋರಾಟ ಮಾಡುತ್ತೇವೆ ಎಂದು ತಿಳಿಸಿದ್ದಾರೆ

ಮೆಟ್ರೋ ಹಳದಿ ರೈಲು

ಈಗ, ಜನವರಿ 6 ರಂದು ಬೆಂಗಳೂರಿಗೆ ಮೊದಲ ರೈಲು ಬರಲಿದೆ. ಜನವರಿ ಅಂತ್ಯ ಅಥವಾ ಫೆಬ್ರವರಿ ಮೊದಲ ವಾರದಲ್ಲಿ ಎರಡನೇ ರೈಲು ಮತ್ತು ಏಪ್ರಿಲ್ ನಲ್ಲಿ ಮೂರನೇ ರೈಲು ಬೆಂಗಳೂರಿಗೆ ತಲುಪಲಿದೆ ಎಂದು ಹೇಳಿದರು.

ಬಳಿಕ ತಿಂಗಳಿಗೆ 1 ರೈಲು, ಸೆಪ್ಟೆಂಬರ್ ವೇಳೆಗೆ ತಿಂಗಳಿಗೆ 2 ರೈಲುಗಳು ಆಗಮಿಸಲಿವೆ. ಜನವರಿ 6 ರಂದು ತೀತಗಢ್ ರೈಲ್ ಸಿಸ್ಟಮ್ಸ್ ಘಟಕಕ್ಕೆ ತೆರಳಿ ಪರಿಶೀಲನೆ ನಡೆಸುವಂತೆ ಕೇಂದ್ರ ನಗರಾಭಿವೃದ್ಧಿ ಇಲಾಖೆ ಸಚಿವರು ಮನವಿ ಮಾಡಿದ್ದೇನೆ. ಇದೇ ವೇಳೆ ಬೆಂಗಳೂರಿಗೆ ಬರಲಿರುವ ಮೆಟ್ರೋ ರೈಲುಗಳಿಗೆ ಸಚಿವರು ಚಾಲನೆ ನೀಡಲಿದ್ದಾರೆ ಎಂದು ತಿಳಿಸಿದರು.

ಹಳದಿ ಮಾರ್ಗ ಕಾರ್ಯಾಚರಣೆ ವಿಳಂಬವಾಗುತ್ತಿರುವುದಕ್ಕೆ ನಾನೂ ನಿರಾಶೆಗೊಂಡಿದ್ದೇನೆ. ಈ ಮಾರ್ಗ ಸಾಧ್ಯವಾದಷ್ಟು ಬೇಗ ಪ್ರಾರಂಭಿಸಲು ನಾನು ಎಲ್ಲ ರೀತಿಯ ಪ್ರಯತ್ನ ಮಾಡುತ್ತಿದ್ದೇನೆ ಎಂದು ಭರವಸೆ ನೀಡಿದರು.

ನಿಲ್ದಾಣಗಳಿಗೆ ಐಟಿಬಿಟಿ ಕಂಪನಿಗಳ ಹೆಸರು: ಆರ್‌ವಿ ರೋಡ್ -ಬೊಮ್ಮಸಂದ್ರ, 19.15 ಕಿಮೀ ಹಳದಿ ಮಾರ್ಗದ ಮೂರು ನಿಲ್ದಾಣಗಳಿಗೆ ಮೂರು ಐಟಿಬಿಟಿ ಕಂಪನಿಗಳ ಹೆಸರಿಡಲು ನಮ್ಮ ಮೆಟ್ರೋ ಮುಂದಾಗಿದೆ. ಕೊನ್ನಪ್ಪನ ಅಗ್ರಹಾರ ಮೆಟ್ರೋ ನಿಲ್ದಾಣಕ್ಕೆ ಇನ್ಫೋಸಿಸ್ ಕೊನ್ನಪ್ಪನ್ನ ಅಗ್ರಹಾರ ಮೆಟ್ರೋ ಎಂದು, ಹೆಬ್ಬಗೋಡಿ ಮೆಟ್ರೋ ನಿಲ್ದಾಣಕ್ಕೆ ಬಯೋಕಾನ್ ಹೆಬ್ಬಗೋಡಿ ಮೆಟ್ರೋ ನಿಲ್ದಾಣ ಎಂದೂ, ಬೊಮ್ಮಸಂದ್ರ ಮೆಟ್ರೋ ನಿಲ್ದಾಣಕ್ಕೆ ಡೆಲ್ಟಾ ಬೊಮ್ಮಸಂದ್ರ ಮೆಟ್ರೊ ನಿಲ್ದಾಣ ಅಂತ ಹೆಸರಿಡಲು ಮೂವತ್ತು ವರ್ಷಕ್ಕೆ ಬರೋಬ್ಬರಿ 65 ಕೋಟಿ ರುಪಾಯಿ ಒಪ್ಪಂದ ಮಾಡಿಕೊಳ್ಳಲಾಗಿದೆ.

ಜೆಪಿ ನಡ್ಡಾ

ನಡ್ಡಾ ಕಾರಿನಲ್ಲೇ ವಿಜಯೇಂದ್ರ ಪ್ರಯಾಣ!: ಏರ್ ಪೋರ್ಟ್ ನಿಂದ ತೆರಳುವ ವೇಳೆ ವಿಜಯೇಂದ್ರ ಅವರನ್ನು ನಡ್ಡಾ ತಮ್ಮ ಜತೆ ಕಾರಿನಲ್ಲಿ ಕರೆದೊಯ್ದರು. ಇತರ ನಾಯಕರ ಬಳಿ ಶುಕ್ರವಾರ ಮಾತುಕತೆ ನಡೆಸುವುದಾಗಿ ತಿಳಿಸಿದರು. ಇದು ಕುತೂಹಲಕ್ಕೆ ಕಾರಣವಾಗಿದೆ.

ಬಸ್ ದಳದರ ಹೆಚ್ಚಳಕ್ಕೆ ಅಶೋಕ್ ಆಕ್ರೋಶ: ಬಸ್ ಟಿಕೆಟ್ ದರ ಏರಿಕೆಯನ್ನು ಪ್ರತಿಪಕ್ಷ ನಾಯಕ ಅಶೋಕ್ ಖಂಡಿಸಿದ್ದು, ಸಿಎಂ ಸಿದ್ದರಾಮಯ್ಯ ಬರುತ್ತಾ ಬರುತ್ತಾ ಟ್ಯೂಬ್ ಲೈಟ್ ಆಗುತ್ತಿದ್ದಾರೆ. ಹಿಮಾಚಲ ಪ್ರದೇಶ ಸರ್ಕಾರದಂತೆ ನಮ್ಮ ಸರ್ಕಾರ ಪಾಪರ್ ಆಗ್ತಿದೆ. ಇಂತಹ ಕೆಟ್ಟ ಸರ್ಕಾರ, ಲೂಟಿಕೋರರ ಸರ್ಕಾರವನ್ನು ಕರ್ನಾಟಕದ ಇತಿಹಾಸದಲ್ಲಿ ಯಾವತ್ತೂ ನೋಡಿಲ್ಲ. ಸಿದ್ದರಾಮಯ್ಯ ಇಸ್ ಔಟ್ ಗೋಯಿಂಗ್ ಸಿಎಂ ಎಂದು ಹೇಳಿದರು.

ಇಂದು ಬೆಂಗಳೂರಿಗೆ ರಾಷ್ಟ್ರಪತಿ ದ್ರೌಪದಿ ಮುರ್ಮು: ರಾಷ್ಟ್ರಪತಿ ದ್ರೌಪದಿ ಮುರ್ಮು ಇಂದು ಬೆಂಗಳೂರಿಗೆ ಆಗಮಿಸಲಿದ್ದಾರೆ. ನಿಮ್ಹಾನ್ಸ್ ಸುವರ್ಣ ಮಹೋತ್ಸವ ಕಾರ್ಯಕ್ರಮದಲ್ಲಿ ಭಾಗಿಯಾಗಲಿದ್ದಾರೆ. ಕೇಂದ್ರ ಆರೋಗ್ಯ ಸಚಿವರಾಗಿರುವ ನಡ್ಡಾ ಸಹ ಈ ಕಾರ್ಯಕ್ರಮದಲ್ಲಿ ಭಾಗಿಯಾಗಲಿದ್ದಾರೆ.

ರಾಷ್ಟ್ರಪತಿಗಳ ಆಗಮನ ಹಿನ್ನೆಲೆಯಲ್ಲಿ ನಿಮ್ಹಾನ್ಸ್ ಸುತ್ತಮುತ್ತ ನೋ ಫ್ಲೈಯಿಂಗ್ ಜೋನ್ ಎಂದು ಘೋಷಣೆ ಮಾಡಲಾಗಿದೆ. 1 ಕಿ.ಮೀ ವ್ಯಾಪ್ತಿಯಲ್ಲಿ ಏರ್ ಕ್ರಾಫ್ಟ್ ಹಾರಾಟ ನಿಷೇಧಿಸಲಾಗಿದೆ. ಬೆಳಗ್ಗೆ 8 ಗಂಟೆಯಿಂದ ಮಧ್ಯಾಹ್ನ 3ರವರೆಗೆ ಹಾರಾಟ ನಿರ್ಬಂಧ ಇರಲಿದ ಎಂದು ಬೆಂಗಳೂರು ಪೊಲೀಸ್ ಕಮಿಷನರ್ ಬಿ. ದಯಾನಂದ್ ಆದೇಶ ಹೊರಡಿಸಿದ್ದಾರೆ.

ಕಾಂಗ್ರೆಸ್‌ಗೆ ನಾವು ಲೆಕ್ಕಕ್ಕಿಲ್ಲ

ಡಿಕೆಶಿ ಅಬ್ಬರ ಮಾಧ್ಯಮಗಳ ಮುಂದೆ ಮಾತ್ರವೇ: 'ತಮ್ಮ ಅನುಪಸ್ಥಿತಿಯಲ್ಲಿ ಸಂಪುಟ ಸಭೆ ನಡೆಯುತ್ತದೆ. ಬಸ್ ಟಿಕೆಟ್ ದರ ಶೇ 15 ರಷ್ಟು ಹೆಚ್ಚಿಸುವಂತಹ ಪ್ರಮುಖ ನಿರ್ಧಾರ ಆಗುತ್ತದೆ. ಒಬ್ಬ ಉಪಮುಖ್ಯಮಂತ್ರಿ ಹಾಗೂ ಪಕ್ಷದ ರಾಜ್ಯಾಧ್ಯಕ್ಷರ ಅನುಪಸ್ಥಿತಿಯಲ್ಲಿ ಇಂತಹ ನಿರ್ಧಾರಗಳು ಆಗುತ್ತೆ ಅಂದರೆ ಏನರ್ಥ? ಕಾಂಗ್ರೆಸ್ ಪಕ್ಷದಲ್ಲಿ ತಾವು ಆಟಕ್ಕುಂಟು ಲೆಕ್ಕಕ್ಕಿಲ್ಲ ಎಂಬಂತಾಗಿದೆಯೇ ಅಥವಾ ತಮ್ಮ ಅಬ್ಬರ ಏನಿದ್ದರೂ ಮಾಧ್ಯಮಗಳ ಮುಂದೆ ಮಾತ್ರವೇ? ಹೀಗೆ ಮುಂದುವರೆದರೆ ತಮ್ಮ ಕನಸು ಕನಸಾಗಿಯೇ ಉಳಿಯುವುದು ಮಾತ್ರ ಗ್ಯಾರೆಂಟಿ' ಎಂದು ಅಶೋಕ್ ಕುಹಕವಾಡಿದ್ದಾರೆ.

ಗುರುವಾರ ರಾತ್ರಿ ನಡೆದ ಸಿದ್ದರಾಮಯ್ಯ ಬಣದ ಡಿನ್ನರ್ ಮೀಟಿಂಗ್ ರಾಜಕೀಯ ವಲಯದಲ್ಲಿ ಬಹಳ ಚರ್ಚೆಗೆ ಗ್ರಾಸವಾಗಿದೆ. ಎಲ್ಲದಕ್ಕೂ ಮಿಗಿಲಾಗಿ, ಡಿಕೆ ಶಿವಕುಮಾರ್ ವಿದೇಶ ಪ್ರವಾಸದಲ್ಲಿರುವ ಸಂದರ್ಭದಲ್ಲಿ ಈ ಸಭೆ ಆಯೋಜಿಸಿದ್ದು ಸಾಕಷ್ಟು ಕುತೂಹಲಗಳನ್ನು ಸೃಷ್ಟಿಸಿದೆ.

ಏತನ್ಮಧ್ಯೆ, ಊಹಾಪೋಹಗಳನ್ನು ಅಲ್ಲಗಳೆದಿರುವ ಸತೀಶ್ ಜಾರಕಿಹೊಳಿ ಹಾಗೂ ತಂಡ ಹೊಸ ವರ್ಷಾಚರಣೆ ಹಿನ್ನೆಲೆಯಲ್ಲಿ ಭೋಜನಕೂಟ ಮಾಡಲಾಗಿದೆ ಅಷ್ಟೆ ಎಂದು ಹೇಳಿದೆ. ಆದರೆ, ಒಟ್ಟಿನಲ್ಲಿ ಡಿಕೆ ಶಿವಕುಮಾರ್ ಅನುಪಸ್ಥಿತಿಯಲ್ಲಿ ನಡೆದ ಈ ಔತಣಕೂಟ ರಾಜ್ಯ ರಾಜಕೀಯ ವಲಯದ ಗಮನ ಸೆಳೆದಿರುವುದಂತೂ ನಿಜ.

ಮೊದಲನೇ ಪುಟದಿಂದ...

ಟಿಕೆಟ್ ದರ ಅನ್ವಯ

ಐದು ವರ್ಷದಲ್ಲಿ ಈಗ ಡೀಸೆಲ್ ದರ ಹೆಚ್ಚಳವಾಗಿದೆ. ಖರ್ಚು ವೆಚ್ಚ ಕೂಡ ಹೆಚ್ಚಿಗೆ ಆಗಿದೆ. ಸಿಬ್ಬಂದಿ ವೆಚ್ಚ ಕೂಡ ಶೇ.18ರಷ್ಟು ಏರಿಕೆಯಾಗಿದೆ. ಕಳೆದ 5-10 ವರ್ಷಗಳಿಂದ ಟಿಕೆಟ್ ದರ ಹೆಚ್ಚಿಸಿಲ್ಲ. ಸಂಬಳ ಮತ್ತು ಸಾರಿಗೆ ಸಂಸ್ಥೆ ಉಳಿಯಬೇಕಲ್ವಾ. ಆದಾಯ ಹೆಚ್ಚಳವಾದರೂ ಖರ್ಚು ಏರಿಕೆಯಾಗಿದೆ ಎಂದು ಹೇಳಿದ್ದಾರೆ.

ಆದರೆ ಶಕ್ತಿ ಯೋಜನೆಯಿಂದ ನಮಗೆ ಲಾಭ ಆಗಿದೆ. ಬಿಜೆಪಿ ಸರ್ಕಾರ ಸಾವಿರಾರು ಕೋಟಿ ರೂ. ಸಾಲ ಬಿಟ್ಟು ಹೋಗಿದೆ. ನಮ್ಮ ಸರ್ಕಾರದಲ್ಲಿ ವೇತನಕ್ಕೆ ಯಾವುದೇ ಸಮಸ್ಯೆ ಆಗಿಲ್ಲ. ನಮ್ಮ ಸರ್ಕಾರದಲ್ಲಿ ಟೈಂ ಸರಿಯಾಗಿ ಸಂಬಳ ಆಗುತ್ತಿದೆ. ಹಿಂದಿನ ಸರ್ಕಾರದಲ್ಲಿ ಸಂಬಳದ ಸಮಸ್ಯೆಯಾಗಿತ್ತು. ಬೇರೆ ರಾಜ್ಯಗಳಿಗೆ ಹೋಲಿಸಿದರೆ ನಮ್ಮ ರಾಜ್ಯದಲ್ಲಿ ಬಸ್ ಟಿಕೆಟ್ ದರ ಕಡಿಮೆ ಇದೆ ಎಂದಿದ್ದಾರೆ.

ಹಿಂದಿನ ಸರ್ಕಾರದ ಸಾಲ ತೀರಿರುವ ಜವಾಬ್ದಾರಿ ಕೂಡ ಇದೆ. ಹತ್ತಿರ ಹತ್ತಿರ ಒಂದು ಸಾವಿರ ಕೋಟಿ ರೂ. ಆದಾಯ ಹೆಚ್ಚಾಗಿದೆ. ಹೊಸ ವರ್ಷಕ್ಕೆ ಪ್ರಯಾಣಿಕರಿಗೆ ಶಾಕ್ ಎಂಬ ಪ್ರಶ್ನೆಗೆ ಉತ್ತರಿಸಿದ್ದು, ಹೊಸ ವರ್ಷಕ್ಕೆ ಯಾವುದೇ ತೊಂದ್ರೆ ಆಗಲ್ಲ. ಮುಂದೆಯೂ ಮಾಡಬೇಕಿತ್ತು ಅಲ್ಲ, ಹೀಗಾಗಿ ಈಗ ಮಾಡಿದ್ದೇವೆ. ಅದರಲ್ಲಿ ಹೊಸ ವರ್ಷ ಅಂತೇನಿಲ್ಲ. ಮಹಿಳೆಯರಿಗೆ ಉಚಿತ ಆದರೆ ಪುರುಷರಿಗೆ ತೊಂದರೆ ಆಗುತ್ತದೆ ಎಂಬ ಪ್ರಶ್ನೆಗೆ, ಬಸ್ ಉಡಿಸಬೇಕೋ ಬೇಡ್ವೋ, ಎಲ್ಲವನ್ನ ನೋಡಬೇಕಾಗಿದೆ ಎಂದು ಹೇಳಿದ್ದಾರೆ.

ಜನವರಿ 5ರಿಂದ ಪರಿಷ್ಕೃತ ಟಿಕೆಟ್ ದರ ಅನ್ವಯ: ಇನ್ನು ಸಚಿವ ಸಂಪುಟ ಸಭೆ ಬಳಿಕ ಮಾತನಾಡಿದ ಸಚಿವ ಹೆಚ್ ಕೆ ಪಾಟೀಲ್, ಬಸ್ ಟಿಕೆಟ್ ದರ ಹೆಚ್ಚಳಕ್ಕೆ ಸಚಿವ ಸಂಪುಟ ನಿರ್ಧರಿಸಿದ್ದು, ಜನವರಿ 5ರಿಂದ ಪರಿಷ್ಕೃತ ಟಿಕೆಟ್ ದರ ಅನ್ವಯವಾಗಲಿದೆ. 4 ಸಾರಿಗೆ ನಿಗಮಗಳ ಟಿಕೆಟ್ ದರ ಪರಿಷ್ಕರಿಸಿದ್ದೇವೆ. ಹಾಗಾಗಿ ಟಿಕೆಟ್ ದರ ಶೇ.15ರಷ್ಟು ಹೆಚ್ಚಿಸಲು ಅನುಮೋದಿಸಲಾಗಿದೆ. ದರ ಹೆಚ್ಚಳದಿಂದ ನಿತ್ಯ 7.84 ಕೋಟಿ ರೂ. ಆದಾಯ ಹೆಚ್ಚಳ ಸಾಧ್ಯತೆ ಇದೆ.

5 ಲಕ್ಷ ರೂ. ಪರಿಹಾರ

ಮೃತ ಮಾಲಾಧಾರಿಗಳಿಗೆಲ್ಲ ಶೇ.70-80ರಷ್ಟು ಸುಟ್ಟು ಗಾಯವಾಗಿತ್ತು. ಅಂತಾರಾಷ್ಟ್ರೀಯ ತಜ್ಞ ವೈದ್ಯರೂ ಸಲಹೆ ಪಡೆದಿದ್ದೆವು ಆದ್ರೂ ಉಳಿಸಿಕೊಳ್ಳಲು ಆಗಲಿಲ್ಲ. 8 ಜನರ ಸಾವು ನಮಗೆ ನೋವು ತಂದಿದೆ ಅಂತ ಕಿಮ್ಸ್ ನಿರ್ದೇಶಕ ಡಾ. ಎಸ್ ಎಫ್ ಕಮ್ಮಾರ ಬೇಸರ ವ್ಯಕ್ತಪಡಿಸಿದ್ದರು.

ಶಾಸಕ ಮಹೇಶ್ ಟೆಂಗಿನಕಾಯಿ ಮೃತರ ಕುಟುಂಬಕ್ಕೆ ಸಾಂತ್ವನ ಹೇಳಿದ್ದಾರೆ. ಸರ್ಕಾರ ಪರಿಹಾರದ ಮೊತ್ತವನ್ನ 15 ಲಕ್ಷಕ್ಕೆ ಹೆಚ್ಚಿಸಬೇಕೆಂದು ಒತ್ತಾಯಿಸಿದ್ದರು. ಕೇಂದ್ರ ಸಚಿವ ಪ್ರಲ್ಹಾದ್ ಜೋಶಿ ಜತೆಗೂ ಪರಿಹಾರದ ಬಗ್ಗೆ ಮಾತನಾಡುವುದಾಗಿ ತಿಳಿಸಿದ್ದರು.

ಅಂದಹಾಗೇ, ಡಿಸೆಂಬರ್ 22ರ ರಾತ್ರಿ ಅವಘಡ ಸಂಭವಿಸಿದ್ದು, ಘಟನೆಗೂ ಮುನ್ನ ಎಲ್ಲರು ಭಕ್ತಿಯಿಂದ ಪೂಜೆ ಮಾಡಿದ್ದರು. ಇನ್ನು 9 ಮಂದಿ ಪೈಕಿ 12 ವರ್ಷದ ಬಾಲಕ ವಿನಾಯಕ ಬದುಕುಳಿಸಿದ್ದಾನೆ. ಇನ್ನೆರಡು ದಿನದಲ್ಲಿ ಬಾಲಕ ಡಿಸ್ಚಾರ್ಜ್ ಆಗುವ ಸಾಧ್ಯತೆ ಇದೆ. 8 ಮಂದಿ ಬಲಿ ಪಡೆದ ಅಗ್ನಿ ಅವಘಡಕ್ಕೆ ಹುಬ್ಬಳ್ಳಿ ಜನ ನಿಜಕ್ಕೂ ಬೆಚ್ಚಿಬಿದಿದ್ದಾರೆ.

ಸಾಮಾಜಿಕ ಬಹಿಷ್ಕಾರ

ಪೊಲೀಸರು, ಜಿಲ್ಲಾಧಿಕಾರಿಗೆ ದೂರು ಕೊಟ್ಟರೂ ಸಿಗದ ನ್ಯಾಯ: ಸುರೇಶ್ ಹಾಗೂ ಅವರ ತಾಯಿ ಮಹದೇವಮ್ಮ ಇಬ್ಬರನ್ನು ಗ್ರಾಮಸ್ಥರು ಹೊರಗಿಟ್ಟಿದ್ದಾರೆ. ಹಬ್ಬ, ಸಾವು-ನೋವುಗಳ ಆಚರಣೆ ವಿಚಾರದಲ್ಲೂ ಬಹಿಷ್ಕಾರ ಹಾಕಲಾಗಿದೆ. ಈ ವಿಚಾರವಾಗಿ ಜಿಲ್ಲಾಧಿಕಾರಿ, ಪೊಲೀಸರು, ತಹಶೀಲ್ದಾರ್‌ಗೆ ಈಗಾಗಲೇ ದೂರು ನೀಡಿದ್ದರೂ ಸಂತ್ರಸ್ತರಿಗೆ ನ್ಯಾಯ ಸಿಕ್ಕಿಲ್ಲ. ಸುರೇಶ್ ಕುಟುಂಬದ ಜೊತೆ ಯಾರೇ ಸಂಪರ್ಕಕ್ಕೆ ಬಂದರೂ 5,000 ರೂ. ದಂಡ ವಿಧಿಸಬೇಕು ಎಂದು ಗ್ರಾಮದ ಯಜಮಾನರು ಸೂಚನೆ ನೀಡಿದ್ದಾರೆ ಎನ್ನಲಾಗಿದೆ.

ನಾಲ್ಕು ಸಾವು

ಜಿಲ್ಲೆಯ ಸಿರವಾರ ತಾಲ್ಲೂಕಿನ ಕಲ್ಲೂರು ಮೂಲದ ಉಮಾ ತನ್ನ ಹಸುಗೂಸು ಸಮೇತ ರಿಮ್ಸ್ ಆಸ್ಪತ್ರೆಯಲ್ಲೇ ಮೃತಪಟ್ಟಿದ್ದಾರೆ. ಬಳಿಕ ಜಾಗಿರ ವೆಂಕಟಾಪುರ ಗ್ರಾಮದ ರೆಹಮತ್ ಬೀ ಮಗುವಿಗೆ ಜನ್ಮ ನೀಡಿದ ಬಳಿಕ ಚಿಕಿತ್ಸೆ ಫಲಕಾರಿಯಾಗದೇ ರಿಮ್ಸ್ ನಲ್ಲಿ ಅಸುನೀಗಿದ್ದಾರೆ. ನಂತರ ರಾಯಚೂರು ತಾಲ್ಲೂಕಿನ ರಂಗಾಪುರ ಗ್ರಾಮದ ನಿಂಗಮ್ಮ ಎಂಬ ಮಹಿಳೆ ಸಾಮಾನ್ಯ ಹೆರಿಗೆಯಾಗಿ ಮನೆ ಸೇರಿದ ಬಳಿಕ ಆರೋಗ್ಯದಲ್ಲಿ ಏರುಪೇರಾಗಿ ಮತ್ತೆ ರಿಮ್ಸ್ ಆಸ್ಪತ್ರೆ ಸೇರಿದ್ದರು. ಚಿಕಿತ್ಸೆಗೆ ಸ್ಪಂದಿಸದೆ ರಿಮ್ಸ್ ನಲ್ಲೇ ಕೊನೆಯುಸಿರೆಳೆದಿದ್ದಾರೆ.

ಹೊಸ ವರ್ಷದ ಮೊದಲ ದಿನವೇ ಸಾವು: ಹೊಸ ವರ್ಷದ ದಿನವೇ ಮಸೀದಾಪುರ ಗ್ರಾಮದ ಶಿವಲಿಂಗಮ್ಮ ಗಂಡು ಮಗುವಿಗೆ ಜನ್ಮ ನೀಡಿದ ಬಳಿಕ ಮಗು ಸಮೇತ ತಾಯಿಯೂ ರಿಮ್ಸ್ ನಲ್ಲೇ ಸಾವನ್ನಪ್ಪಿದ್ದಾರೆ. ಈಕೆಯ ಪೋಷಕರು ಡಿಸ್ಚಾರ್ಜ್ ಮಾಡಿ ಬೇರೆಡೆ ಕರೆದೊಯ್ಯುತ್ತೇವೆ ಎಂದರೂ ರಿಮ್ಸ್ ಆಸ್ಪತ್ರೆ ವೈದ್ಯರು ಡಿಸ್ಚಾರ್ಜ್ ಮಾಡಿರಲಿಲ್ಲ ಎಂಬ ಆರೋಪ ಕೇಳಿಬಂದಿದೆ. ಇದೇ ಕಾರಣಕ್ಕೆ ಆಕೆಯ ಸಾವಾಗಿದೆ. ಆಕೆಯ ಸಾವಿಗೆ ರಿಮ್ಸ್ ಆಸ್ಪತ್ರೆ ವೈದ್ಯರೇ ಕಾರಣ ಎಂದು ಶಿವಲಿಂಗಮ್ಮ ಕುಟುಂಬಸ್ಥರು ಆರೋಪ ಮಾಡಿದ್ದಾರೆ. ಆದರೆ, ಈ ಬಗ್ಗೆ ಪ್ರತಿಕ್ರಿಯಿಸಿರುವ ರಿಮ್ಸ್ ಆಸ್ಪತ್ರೆ ಅಧೀಕ್ಷಕ ಡಾ. ಭಾಸ್ಕರ್, ಆಕೆಗೆ ರಕ್ತದ ಒತ್ತಡ ಹೆಚ್ಚಿತ್ತು. ಡೆಲಿವರಿಗೂ ಮುಂಚೆಯೂ ರಕ್ತದೊತ್ತಡ ಇತ್ತು. ಆ ಬಳಿಕ ಹೆರಿಗೆ ಬಳಿವೂ ಹೆಚ್ಚಾಗಿತ್ತು. ಹೀಗಾಗಿ ಆರೋಗ್ಯದಲ್ಲಿ ಏರುಪೇರಾಗಿ ಸಾವಾಗಿದೆ ಎಂದಿದ್ದಾರೆ.

ರಿಮ್ಸ್ ಆಸ್ಪತ್ರೆಯಲ್ಲಿ ನಾಲ್ಕು ಬಾಣಂತಿಯರ ಸಾವಾಗಿದ್ದು ನಾಲ್ಕು ಕೇಸ್‌ಗಳಲ್ಲೂ ಮೃತರ ಕುಟುಂಬಸ್ಥರು ವೈದ್ಯರ ನಿರ್ಲಕ್ಷ ಅಂತಲೇ ಆರೋಪ ಮಾಡಿದ್ದಾರೆ. ಆದರೆ, ಈ ವರೆಗೆ ಸರ್ಕಾರವಾಗಲಿ, ಆರೋಗ್ಯ ಇಲಾಖೆ ಆಗಲಿ ಯಾವುದೇ ಕ್ರಮಗೈಕೊಂಡಿಲ್ಲ.

ಮೀಟಿಂಗ್!

ಬಜೆಟ್‌ಗೂ ಮುನ್ನವೇ ಸಂಪುಟ ಪುನಾರಚನೆ ಗುಸುಗುಸು ಕೇಳಿಬಂದಿದೆ. ಈ ಬೆನ್ನಲ್ಲೇ ಎರಡು ವಿಚಾರಗಳ ಬಗ್ಗೆ ಮಹತ್ವದ ಚರ್ಚೆ ನಡೆದಿದೆ ಎನ್ನಲಾಗಿದೆ. ಮುಂದಿನ ರಾಜಕೀಯ ಬದಲಾವಣೆಗಳ ಬಗ್ಗೆ ಡಿನ್ನರ್ ಪಾಲಿಟಿಕ್ಸ್‌ನಲ್ಲಿ ಭರ್ಜರಿ ಚರ್ಚೆ ನಡೆದಿದೆ ಎನ್ನಲಾಗಿದೆ.

ಸಚಿವ ಸಂಪುಟ ಪುನಾರಚನೆ, ಕೆಪಿಸಿಸಿ ಅಧ್ಯಕ್ಷರ ಬದಲಾವಣೆ ಹಾಗೂ ಪವರ್ ಶೇರಿಂಗ್ ವಿಚಾರ, ಈ ಮೂರು ವಿಚಾರಗಳ ಬಗ್ಗೆ ಆಪ್ತ ಸಚಿವರ ಜೊತೆ ಸಿಎಂ ಕ್ಲೋಸ್ ಡೋರ್ ಮೀಟಿಂಗ್ ನಡೆಸಿದ್ದಾರೆನ್ನಲಾಗಿದೆ.

ಸಚಿವ ಸಂಪುಟ ಪುನಾರಚನೆ ಆಗಬೇಕಾ ಬೇಡ್ವಾ? ವೈಯಕ್ತಿಕವಾಗಿ ಸಂಪುಟ ಪುನಾರಚನೆ ಇಷ್ಟವಿಲ್ಲದಿದ್ದರೂ ಹೈಕಮಾಂಡ್ ಸೂಚನೆ ನೀಡಿದರೆ ಏನು ಎಂಬ ಬಗ್ಗೆ ಸಿಎಂ ಚರ್ಚೆ ನಡೆಸಿದ್ದಾರೆ. ಸಂಪುಟ ಪುನಾರಚನೆ ಅನಿವಾರ್ಯ ಆದರೆ ಹೇಗಿರಬೇಕು ಎಂಬುದರ ಬಗ್ಗೆಯೂ ಚರ್ಚೆ ನಡೆದಿರುವ ಸಾಧ್ಯತೆ ಇದೆ.

ಕೆಪಿಸಿಸಿ ಅಧ್ಯಕ್ಷರ ಬದಲಾವಣೆ ವಿಚಾರದಲ್ಲಿ ಹೈಕಮಾಂಡ್ ನಿರ್ಧಾರ ಪ್ರಮುಖವಾಗುತ್ತೆ. ಹೈಕಮಾಂಡ್ ಬದಲಾವಣೆಗೆ ಒಪ್ಪಿದರೆ ಕೆಪಿಸಿಸಿ ಅಧ್ಯಕ್ಷ ಸ್ಥಾನದ ರೇಸ್ ಹೇಗಿರಲಿದೆ ಎಂಬುದರ ಬಗ್ಗೆಯೂ ಡಿನ್ನರ್ ಮೀಟಿಂಗ್‌ನಲ್ಲಿ ಚರ್ಚೆ ಆಗಿದೆ ಎಂಬ ಮಾಹಿತಿ ಇದೆ. ಪವರ್ ಶೇರಿಂಗ್ ವಿಚಾರದಲ್ಲಿ ಸಿಎಂ ಸೈಲೆಂಟ್ ಗೇಮ್ ಬಗ್ಗೆಯೂ ಚರ್ಚೆ ನಡೆದಿದೆ ಎನ್ನಲಾಗಿದೆ.

ಬೆದರಿಕೆ!

ಮುಖಂಡನಿಗೆ ಬೆದರಿಕೆ ನೀಡಿದ್ದಾನೆ ಎಂದು ಆರೋಪಿಸಲಾಗಿದೆ.

ಹಿಂದೂ ಜಾಗರಣ ವೇದಿಕೆ ಮುಖಂಡನಿಗೆ ಬೆದರಿಕೆ ಕರೆ: ಪುತ್ತಿಲ ಪರಿವಾರದಲ್ಲಿ ಗುರುತಿಸಿಕೊಂಡಿದ್ದ ಯುವಕ ಇದೀಗ ಹಿಂದೂ ಜಾಗರಣ ವೇದಿಕೆ ಮುಖಂಡನಿಗೆ ಬೆದರಿಕೆ ಕರೆ ನೀಡಿದ್ದಾನೆ ಎಂದು ಪೊಲೀಸ್ ಠಾಣೆಗೆ ದೂರು ನೀಡಲಾಗಿದೆ. ಪುತ್ತೂರಿನ ಮುಕ್ವೆ ನಿವಾಸಿ, ಹಿಂದೂ ಜಾಗರಣ ವೇದಿಕೆ ಮುಖಂಡ ಸುಭಾಶ್ ರೈ ಎಂಬ ವ್ಯಕ್ತಿಗೆ, ಮುಂಡೂರು ನಿವಾಸಿ ಧನಂಜಯ ಕಲ್ಲಮ ಎಂಬಾತ ಬೆದರಿಕೆ ಒಡ್ಡಿದ್ದಾನೆ ಎನ್ನಲಾಗಿದ್ದು, ಈ ಬಗ್ಗೆ ಸುಭಾಶ್ ರೈ ಪೊಲೀಸರಿಗೆ ದೂರು ನೀಡಿದ್ದಾರೆ ಎಂದು ವರದಿಯಾಗಿದೆ.

ಇನ್ನು ಧನಂಜಯ ಬೆದರಿಕೆ ಕರೆ ಮಾಡಿರುವುದಲ್ಲದೆ ಮೊಬೈಲ್ ನಂಬರ್ ಇತರರಿಗೂ ನೀಡಿ ಬೆದರಿಕೆಗೆ ಪ್ರಚೋದಿಸಲಾಗಿದೆ ಎನ್ನಲಾಗಿದೆ. ಈ ಹಿನ್ನಲೆಯಲ್ಲಿ ಸುಭಾಶ್ ರೈ ಹಲವಾರು ಬೆದರಿಕೆ ಕರೆಗಳಿಂದ ರಕ್ಷಣೆ ನೀಡುವಂತೆ ಪೊಲೀಸರಿಗೆ ಮನವಿ ಮಾಡಿದ್ದಾರೆ.

ಸಂಘಟನೆಗಳ ಒಳಜಗಳ ಮತ್ತೆ ಆರಂಭ: ಅರುಣ್ ಕುಮಾರ್ ಪುತ್ತಿಲ ಬಿಜೆಪಿ ಸೇರ್ಪಡೆ ನಂತರ ಪುತ್ತಿಲ ಪರಿವಾರದಲ್ಲಿ ಒಳಗೊಳಗೆ ಜಗಳ ಉಂಟಾಗಿತ್ತು. ಆದರೆ ಕೆಲದಿನಗಳಿಂದ ಹಿಂದೂ ಸಂಘಟನೆಯಾಗಲಿ, ಪುತ್ತಿಲ ಪರಿವಾರವಾಗಲಿ ಯಾವುದೇ ಸುದ್ದಿಯಲ್ಲಿರಲಿಲ್ಲ. ಆದ್ರೆ ಇದೀಗ ಬೂದಿ ಮುಚ್ಚಿದ ಕೆಂಡದಂತಿದ್ದ ಹಿಂದೂ ಸಂಘಟನೆ ಮತ್ತು ಪುತ್ತಿಲ ಪರಿವಾರ ಸಂಘಟನೆಗಳ ಒಳಜಗಳ ಮತ್ತೆ ಆರಂಭದ ಸೂಚನೆ ನೀಡಿದಂತಾಗಿದೆ.

ಇನ್ನು ಕಳೆದ ಅಕ್ಟೋಬರ್‌ನಲ್ಲೂ ವಿಶ್ವ ಹಿಂದೂ ಪರಿಷದ್‌ನ ನೂತನ ಜಿಲ್ಲಾ ಕಾರ್ಯಾಲಯದ ಭೂಮಿ ಪೂಜೆ ಕಾರ್ಯಕ್ರಮದಲ್ಲಿ ಪುತ್ತಿಲ ಪರಿವಾರ ಹಾಗೂ ವಿಶ್ವ ಹಿಂದೂ ಪರಿಷದ್ ನ ಕಾರ್ಯಕರ್ತರು ಕೈ ಕೈ ಮಿಲಾಯಿಸಿರುವ ಘಟನೆ ನಡೆದಿತ್ತು. ಕಾರ್ಯಕ್ರಮ ನಡೆಯುತ್ತಿರುವಾಗಲೇ ಪುತ್ತಿಲ ಪರಿವಾರ ಹಾಗೂ ವಿಎಚ್‌ಪಿ ಕಾರ್ಯಕರ್ತರ ನಡುವೆ ಮಾರಾಮಾರಿ ನಡೆದಿದ್ದು, ವಿಎಚ್ ಪಿ ನೂತನ ಜಿಲ್ಲಾ ಕಾರ್ಯಾಲಯದ ಭೂಮಿ ಪೂಜೆ ಕಾರ್ಯಕ್ರಮ ಈ ಸಂದರ್ಭದಲ್ಲಿ ರಣಾಂಗಣವಾಗಿ ಮಾರ್ಪಟ್ಟಿತ್ತು.

ವಿಶ್ವ ಹಿಂದೂ ಪರಿಷದ್ ನ ನೂತನ ಜಿಲ್ಲಾ ಕಾರ್ಯಾಲಯದ ಭೂಮಿ ಪೂಜೆ ಕಾರ್ಯಕ್ರಮಕ್ಕೆ ಅರುಣ್ ಕುಮಾರ್ ಪುತ್ತಿಲ ಆಗಮಿಸಿದ್ದಕ್ಕೆ ಗಲಾಟೆ ನಡೆದಿದೆ ಎನ್ನಲಾಗಿತ್ತು. ಪುತ್ತಿಲ ಆಗಮಿಸುತ್ತಿದ್ದಂತೆ ಕೆರಳಿದ ವಿಎಚ್ ಪಿ ಕಾರ್ಯಕರ್ತರು, ಅರುಣ್ ಪುತ್ತಿಲ ಆಗಮಿಸಬಾರದು ಎಂದು ತಡೆಯೊಡ್ಡಿದ್ದ ಪರಿಣಾಮ ಈ ಘಟನೆ ನಡೆದಿದೆ ಎನ್ನಲಾಗಿತ್ತು.

ಪ್ರಿಯಕರನಿಗೆ ಪ್ರೇಯಸಿಯಿಂದ ಚಾಕು ಇರಿತ ಕೇಸ್‌ಗೆ ಟ್ವಿಸ್ಟ್

ಹಾಸನ: ಪ್ರಿಯಕರನಿಗೆ ಪ್ರೇಯಸಿ ಚಾಕು ಇರಿತ ಪ್ರಕರಣಕ್ಕೆ ಟ್ವಿಸ್ಟ್ ಸಿಕ್ಕಿದೆ. ಆರೋಪಿ ಯುವತಿ ಪೊಲೀಸರಿಗೆ ಮೆಸೇಜ್ ಮಾಡಿರುವ ಸ್ಕ್ರೀನ್‌ಶಾಟ್ ವೈರಲ್ ಆಗಿದೆ.

ಚಾಕು ಇರಿತಕ್ಕೆ ಒಳಗಾದ ಯುವಕ ಮನುಕುಮಾರ್ ಗಂಭೀರ ಸ್ಥಿತಿಯಲ್ಲಿ ಆಸ್ಪತ್ರೆಯಲ್ಲಿ ಚಿಕಿತ್ಸೆ ಪಡೆಯುತ್ತಿದ್ದಾನೆ. ಇತ್ತ ಆರೋಪಿ ಯುವತಿಗೆ ಹದಿನಾಲ್ಕು ದಿನಗಳ ನ್ಯಾಯಂಗ ಬಂಧನ ವಿಧಿಸಲಾಗಿದೆ.

ಮೆಸೇಜ್‌ನಲ್ಲಿ ಏನಿದೆ?: ಮನುಕುಮಾರ್ ಗೂ ನನಗೂ ಮದುವೆ ಆಗಿದೆ. ಸಬ್ ರಿಜಿಸ್ಟ್ರಾರ್ ಕಚೇರಿಯಲ್ಲಿ ಇಬ್ಬರೂ ನೋಂದಣಿ ಮಾಡಿಸಿಕೊಂಡಿದ್ದೇವೆ ಎಂದು ಮದುವೆ ಸರ್ಟಿಫಿಕೇಟ್ ಬಹಿರಂಗಗೊಳಿಸಿದ್ದಾಳೆ ಯುವತಿ. 2023 ನ. 10 ರಂದು ಮದುವೆ ಆಗಿದೆ. 2024ರ ಅ.25 ರಂದು ನೋಂದಣಿ ಮಾಡಿಸಿರುವ ದಿನಾಂಕ ಸರ್ಟಿಫಿಕೇಟ್‌ನಲ್ಲಿ ನಮೂದಾಗಿದೆ. ಆತ ನನ್ನೊಂದಿಗೆ ಮದುವೆ ಆಗಿ ತುಂಬಾ ಜನರ ಜೊತೆ ಅಫೇರ್ ಇಟ್ಟುಕೊಂಡಿದ್ದ. ಹೊಸ ವರ್ಷದ ಪಾರ್ಟಿಗೂ ಹುಡುಗಿ ಕರೆದುಕೊಂಡು ಹೋಗಿದ್ದ. ಅದು ಗೊತ್ತಾಗಿಯೇ ನಾನು ಅಲ್ಲಿದೆ ಹೋಗಿ ಜಗಳ ಮಾಡಿದ್ದು. ಈ ವಿಚಾರದಲ್ಲಿ ಅವರ ಮನೆಯ ಎಲ್ಲರೂ ಸುಳ್ಳು ಹೇಳುತ್ತಿದ್ದಾರೆ. ನನಗೆ ನ್ಯಾಯಕೊಡಿಸಿ ಎಂದು ಯುವತಿ

ಮೆಸೇಜ್ ಮೂಲಕ ಪೊಲೀಸರಿಗೆ ಮನವಿ ಮಾಡಿಕೊಂಡಿದ್ದಾಳೆ.

ಚಾಕು ಇರಿತ ಕೇಸ್‌ನಲ್ಲಿ ಆರೋಪಿ ಯುವತಿಯನ್ನು ಬಡಾವಣೆ ಪೊಲೀಸರು ಬಂಧಿಸಿದ್ದರು. ವಿಚಾರಣೆ ನಡೆಸಿ ನಿನ್ನೆ ರಾತ್ರಿ ನಾಲ್ಕನೇ ಜೆಎಂಎಫ್‌ಸಿ ನ್ಯಾಯಾಧೀಶರ ಮುಂದೆ ಹಾಜರುಪಡಿಸಿದ್ದರು. 14 ದಿನಗಳ ಕಾಲ ನ್ಯಾಯಾಂಗ ಬಂಧನಕ್ಕೆ ನ್ಯಾಯಾಧೀಶರು ಆದೇಶ ಹೊರಡಿಸಿದ್ದಾರೆ. ಹಾಸನ ಸಂತೇಪೇಟೆಯಲ್ಲಿರುವ ಜಿಲ್ಲಾ ಕಾರಾಗೃಹದಲ್ಲಿ ಆರೋಪಿಯನ್ನು ಇರಿಸಲಾಗಿದೆ.

ಏನಿದು ಪ್ರಕರಣ?: ಜ.31 ರಂದು ತಡರಾತ್ರಿ ಹಾಸನ ನಗರದ ಬಿ.ಎಂ. ರಸ್ತೆಯಲ್ಲಿರುವ ಖಾಸಗಿ ಹೋಟೆಲ್‌ನಲ್ಲಿ ಪ್ರಿಯಕರನಿಗೆ ಯುವತಿ ಚಾಕುವಿನಿಂದ ಇರಿದಿದ್ದಳು. ಚಾಕು ಇರಿತಕ್ಕೆ ಒಳಗಾದ ಯುವಕ ಗಂಭೀರ ಗಾಯಗೊಂಡು ಆಸ್ಪತ್ರೆ ಸೇರಿದ್ದಾನೆ.

ಗ್ರಾಪಂ ಕಚೇರಿಯಲ್ಲಿ ಮುಸ್ಲಿಂ ಮೌಲ್ವಿಯಿಂದ ಪ್ರಾರ್ಥನೆ ಹಿಂದೂ ಸಂಘಟನೆಗಳ ಅಸಮಾಧಾನ

ಉಡುಪಿ: ಕುಂದಾಪುರ ತಾಲೂಕಿನ ಗಂಗೊಳ್ಳಿ ಗ್ರಾಮ ಪಂಚಾಯತ್ ಕಚೇರಿಯಲ್ಲಿ ಮುಸ್ಲಿಂ ಮೌಲ್ವಿಯೊಬ್ಬರು ಪ್ರಾರ್ಥನೆ ಮಾಡಿರುವುದು ವಿವಾದಕ್ಕೆ ಕಾರಣವಾಗಿದೆ.

ಗ್ರಾಪಂ ಕಚೇರಿಯಲ್ಲಿ ಮುಸ್ಲಿಂ ಮೌಲ್ವಿ ಪ್ರಾರ್ಥನೆ ಮಾಡುತ್ತಿರುವ ವೀಡಿಯೋವನ್ನು ಸಮಾಜಿಕ ಜಾಲತಾಣದಲ್ಲಿ ಹರಿಬಿಟ್ಟಿರುವ ಹಿಂದೂ ಸಂಘಟನೆಗಳು ಅಸಮಾಧಾನ ಹೊರಹಾಕಿವೆ.

ಪಂಚಾಯತ್ ಉಪಾಧ್ಯಕ್ಷ ಅಧಿಕಾರ ಸ್ವೀಕರಿಸುವ ವೇಳೆ ಮುಸ್ಲಿಂ ಮೌಲ್ವಿ ಪ್ರಾರ್ಥನೆ ಸಲ್ಲಿಸಿದ್ದಾರೆ ಎನ್ನಲಾಗಿದೆ. ಗಂಗೊಳ್ಳಿಯಲ್ಲಿ ಕಾಂಗ್ರೆಸ್-ಎಸ್‌ಡಿಪಿಐ ಅಧಿಕಾರ ಹಂಚಿಕೆ ವೇಳೆ ಘಟನೆ ನಡೆದಿದೆ.

ಈ ಗ್ರಾಮ ಪಂಚಾಯಿತಿಯು ಬೈಂದೂರು ವಿಧಾನಸಭಾ ಕ್ಷೇತ್ರಕ್ಕೆ ಒಳಪಡುತ್ತದೆ. ಎಸ್‌ಡಿಪಿಐ ಮುಖಂಡರು ಗ್ರಾಮ ಪಂಚಾಯತ್ ಕಚೇರಿಯಲ್ಲಿ ಮುಸ್ಲಿಂ ಮೌಲ್ವಿ ದುವಾ ಮಾಡಿಸಿದ್ದಾರೆ.

ಕಾಂಗ್ರೆಸ್ ಸದಸ್ಯೆ ಜಯಂತಿ ಖಾರ್ವಿ ಎಂಬವರಿಗೆ ಅಧ್ಯಕ್ಷ ಸ್ಥಾನ ಹಾಗೂ ಎಸ್‌ಡಿಪಿಐ ಬೆಂಬಲಿತ ಸದಸ್ಯ ತಬ್ರೇಜ್‌ಗೆ ಉಪಾಧ್ಯಕ್ಷ ಸ್ಥಾನ ಸಿಕ್ಕಿದೆ. ಉಪಾಧ್ಯಕ್ಷರಾಗಿ ಅಧಿಕಾರ ಸ್ವೀಕಾರ ವೇಳೆ ಮೌಲ್ವಿ ಕರೆಸಿ ಪ್ರಾರ್ಥನೆ ಮಾಡಿದ್ದಾರೆಂಬ ಆರೋಪ ಕೇಳಿಬಂದಿದೆ.

ಗುರುವಾರ ಸಂಜೆ ಉಪಾಧ್ಯಕ್ಷ ತಬ್ರೇಸ್ ಮುಸ್ಲಿಂ ಧಾರ್ಮಿಕ ಪ್ರಾರ್ಥನೆ ಮಾಡಿದ ಬಗ್ಗೆ ಆಕ್ಷೇಪ ಕೇಳಿ ಬಂದಿತ್ತು. ಇದರ ಬೆನ್ನಲ್ಲೇ ಶುಕ್ರವಾರ ಕಾಂಗ್ರೆಸ್ ಸದಸ್ಯರಿಂದ ಗಂಗೊಳ್ಳಿ ಪಂಚಾಯತ್‌ನಲ್ಲಿ ಗಣಪತಿ ಹೋಮ ನಡೆಸಲಾಗಿದೆ.

ಪಂಚಾಯತ್ ಅಧ್ಯಕ್ಷೆ ಜಯಂತಿ ನೇತೃತ್ವದಲ್ಲಿ ಗಣಪತಿ ಹೋಮ ನಡೆದಿದೆ. 30 ವರ್ಷ ಬಿಜೆಪಿ ತೆಕ್ಕೆಯಲ್ಲಿದ್ದ ಪಂಚಾಯತ್ ಅಧಿಕಾರ, ಎರಡು ದಶಕದ ಬಳಿಕ ಕಾಂಗ್ರೆಸ್ ಪಾಲಾಗಿದೆ. ಎಸ್‌ಡಿಪಿಐ ಜೊತೆಗೆ ಮೈತ್ರಿ ಮಾಡಿಕೊಂಡು ಕಾಂಗ್ರೆಸ್ ಅಧಿಕಾರ ಹಿಡಿದಿದೆ. 12 ಸದಸ್ಯ ಬಲ ಹೊಂದಿರುವ ಕಾಂಗ್ರೆಸ್ ಗೆ ಎಸ್‌ಡಿಪಿಐನ ಏಳು ಸದಸ್ಯರು ಬೆಂಬಲ ನೀಡಿದ್ದಾರೆ. ಪಂಚಾಯತ್‌ನಲ್ಲಿ ಬಿಜೆಪಿ 12 ಸದಸ್ಯ ಬಲ ಹೊಂದಿದೆ.

ವಿಜಯಪುರದಲ್ಲಿ ದಟ್ಟಮಂಜು

ನೂತನ ಸಂವತ್ಸರ ಪ್ರಾರಂಭದೊಂದಿಗೆ ವಿಜಯಪುರದಲ್ಲಿ ಬುಧವಾರ ಹಾಗೂ ಗುರುವಾರಗಳಂದು ಬೆಳಗಿನ ಜಾವ ಐದು ಗಂಟೆಯಿಂದಲೇ ವಿಪರೀತ ಮಂಜು ಸುರಿಯುತ್ತಿದ್ದು, ಧನುರ್ಮಾಸದ ಪೂಜೆಗೆ ಹೊರಡುವ ಮುತ್ತೈದೆಯರು ಹಾಗೂ ಮಕ್ಕಳು ಹಾಗೂ ಅಯ್ಯಪ್ಪಸ್ವಾಮಿ ಭಜನೆಗಳವರು ಚಳಿಯಲ್ಲಿ ನಡುಗುತ್ತಾ,ಸ್ನಾನ ಪೂಜೆ ಮತ್ತಿತರೆ ಕಾರ್ಯಕ್ರಮಗಳಲ್ಲಿ ತೊಡಗಿಕೊಂಡಿದ್ದು ಕಂಡುಬಂದಿತ್ತು, ರಸ್ತೆಗಳಲ್ಲಿ ಕೇವಲ 10-20 ಅಡಿಗಳಲ್ಲಿ ಒಬ್ಬರಿಗೊಬ್ಬರು ಕಾಣದಂತಾಗಿದ್ದು, ಅದರಲ್ಲಿಯೂ ವಾಹನಗಳನ್ನು ನಡೆಸಲು ದೊಡ್ಡ ದೊಡ್ಡ ದೀಪಗಳನ್ನು ಹಾಕಿಕೊಂಡಿದ್ದರೂ ರಸ್ತೆಗಳಲ್ಲಿ ಏನೂ ಕಾಣಿಸದಂತಾಗಿದ್ದು ಕಂಡುಬಂದಿತು.

ಜಿಲ್ಲಾ ಸರ್ಕಾರಿ ನೌಕರರ ಸಂಘದಿಂದ ಸನ್ಮಾನ

ಚಿಕ್ಕಬಳ್ಳಾಪುರ: ರಾಜ್ಯ ಸರ್ಕಾರಿ ನೌಕರರ ಸಂಘದ ಚಿಕ್ಕಬಳ್ಳಾಪುರ ಜಿಲ್ಲಾ ಶಾಖೆಯ ವತಿಯಿಂದ ಜಿಲ್ಲಾಧಿಕಾರಿ ಪಿ.ಎನ್ ರವೀಂದ್ರ, ಜಿಲ್ಲಾ ಪಂಚಾಯತ್ ಮುಖ್ಯ ಕಾರ್ಯನಿರ್ವಹಣಾಧಿಕಾರಿ ಪ್ರಕಾಶ್ ಜಿ.ಟಿ ನಿಟ್ಟಾಲಿ, ಅಪರ ಜಿಲ್ಲಾಧಿಕಾರಿ ಡಾ.ಎನ್.ಭಾಸ್ಕರ್, ಉಪವಿಭಾಗಧಿಕಾರಿ ಕಚೇರಿಯಲ್ಲಿ ಸನ್ಮಾನಿಸಲಾಯಿತು.

ಈ ವೇಳೆ ಜಿಲ್ಲಾ ಸರ್ಕಾರಿ ನೌಕರರ ಸಂಘದ ಅಧ್ಯಕ್ಷ ನಾರಾಯಣಸ್ವಾಮಿ ಮಾತನಾಡಿ, ಸರ್ಕಾರದ ಯೋಜನೆಗಳು, ಸೇವೆಗಳನ್ನು ಜನರಿಗೆ ಪರಿಣಾಮಕಾರಿಯಾಗಿ ತಲುಪಿಸುವಲ್ಲಿ ನೌಕರ ವರ್ಗದ ಪಾತ್ರ ಮಹತ್ವದ್ದಾಗಿದೆ. ಸರ್ಕಾರದ ಆಶಯಕ್ಕೆ ತಕ್ಕಂತೆ ಉತ್ತಮ ಆಡಳಿತ ನೀಡಲು ಜಿಲ್ಲೆಯ ಎಲ್ಲ ಅಧಿಕಾರಿ ನೌಕರರು ದಕ್ಷತೆ ಹಾಗೂ ಪ್ರಾಮಾಣಿಕತೆಯಿಂದ ಶ್ರಮಿಸುತ್ತೇವೆ. ಜಿಲ್ಲಾಡಳಿತ ಎಲ್ಲ ಕಾರ್ಯ ಚಟುವಟಿಕೆಗಳಲ್ಲಿ ಸಕ್ರಿಯವಾಗಿ ಭಾಗವಹಿಸುತ್ತೇವೆ ಎಂದು ಜಿಲ್ಲಾಧಿಕಾರಿಗಳಿಗೆ ಭರವಸೆ ನೀಡಿದರು. ಈ ಸಂದರ್ಭದಲ್ಲಿ ಜಿಲ್ಲಾಧಿಕಾರಿ ಪಿ.ಎನ್. ರವೀಂದ್ರ ಅವರು ಮಾತನಾಡಿ, ಜನ ಸಾಮಾನ್ಯರಿಗೆ ಸರ್ಕಾರದ ಸೇವೆಗಳನ್ನು ಸಮರ್ಪಕವಾಗಿ ತಲುಪಿಸುವ ಮೂಲಕ ನಮ್ಮಗಳ ಜವಾಬ್ದಾರಿ ಮತ್ತು ಕರ್ತವ್ಯಗಳನ್ನು ಜಿಲ್ಲೆಯನ್ನು ಮಾದರಿ ಜಿಲ್ಲೆಯನ್ನಾಗಿ ರೂಪಿಸಬಹುದು. ಆ ನಿಟ್ಟಿನಲ್ಲಿ ಎಲ್ಲ ಅಧಿಕಾರಿಗಳು ಮತ್ತು ಸಿಬ್ಬಂದಿ ಕರ್ತವ್ಯ ನಿಷ್ಠೆ ತೋರಬೇಕು ಎಂದು ತಿಳಿಸಿದರು. ಸರ್ಕಾರಿ ನೌಕರರ ಸಂಘದ ಖಜಾಂಚಿ ಎಂ.ಅರುಣ್ ಕುಮಾರ್, ನೌಕರರ ಸಂಘದ ರಾಜ್ಯ ಪರಿಷತ್ ಸದಸ್ಯ ವಿ. ಅಮರನಾರಾಯಣಸ್ವಾಮಿ, ಸರ್ಕಾರಿ ನೌಕರರ ಸಂಘದ ಜಿಲ್ಲಾ ಘಟಕದ ನಿರ್ದೇಶಕರು, ತಾಲ್ಲೂಕು ಘಟಕದ ಪದಾಧಿಕಾರಿಗಳು ಹಾಜರಿದ್ದರು.

ಪತ್ರಿಕಾ ವಿತರಕರ ವಯಸ್ಸಿನ ಮಿತಿ 70 ವರ್ಷಕ್ಕೆ ಹೆಚ್ಚಿಸಿದ್ದಕ್ಕೆ ಮುಖ್ಯಮಂತ್ರಿಗೆ ಧನ್ಯವಾದ

ಬೆಂಗಳೂರು: ಶ್ರಮಿಕ ವರ್ಗವಾದ ಪತ್ರಿಕಾ ವಿತರಕ ಸಮುದಾಯಕ್ಕೆ ಒಳ್ಳೆಯದಾಗಲಿ ಎಂದು ಯೋಜನೆಯನ್ನು ನೀಡಲಾಗಿದ್ದು, ಅದರ ಪ್ರಯೋಜನ ಪಡೆದುಕೊಳ್ಳುವಂತೆ ಮುಖ್ಯಮಂತ್ರಿ ಸಿದ್ದರಾಮಯ್ಯ ತಿಳಿಸಿದ್ದಾರೆ.

ಕರ್ನಾಟಕ ರಾಜ್ಯ ಪತ್ರಿಕಾ ವಿತರಕರ ಒಕ್ಕೂಟ ಮತ್ತು ಕೆಯುಡಬ್ಲ್ಯೂ?ಜೆ ಸಂಘಟನೆಯ ಕೋರಿಕೆಯನ್ನು ಮಾನ್ಯ ಮಾಡಿ ಕಾರ್ಮಿಕ ಇಲಾಖೆ ಯೋಜನೆ ಮೂಲಕ ಪತ್ರಿಕಾ ವಿತರಕರಿಗೆ ವಿಮಾ ಸೌಲಭ್ಯ ಪಡೆಯಲು 60 ವರ್ಷ ಇದ್ದ ಮಿತಿಯನ್ನು 70 ವರ್ಷಕ್ಕೆ ಹೆಚ್ಚಳ ಮಾಡಿದ್ದರಿಂದ ತುಂಬಾ ಅನುಕೂಲವಾಗಿದೆ ಎಂದು ಕರ್ನಾಟಕ ಕಾರ್ಯ ನಿರತ ಪತ್ರಕರ್ತರ ಸಂಘದ (ಕೆಯುಡಬ್ಲ್ಯೂಜೆ) ರಾಜ್ಯಾಧ್ಯಕ್ಷ ಶಿವಾನಂದ ತಗಡೂರು ಮತ್ತು ರಾಜ್ಯ ಪತ್ರಿಕಾ ವಿತರಕರ ಒಕ್ಕೂಟದ ಅಧ್ಯಕ್ಷ ಕೆ.ಶಂಭುಲಿಂಗ ಅವರು ಮುಖ್ಯಮಂತ್ರಿಗಳಿಗೆ ತಿಳಿಸಿ, ಧನ್ಯವಾದ ಹೇಳಿದರು. ಈ ಬಗ್ಗೆ ಸಂತಸ ವ್ಯಕ್ತಪಡಿಸಿದ ಮುಖ್ಯಮಂತ್ರಿ ಸಿದ್ದರಾಮಯ್ಯ ಅವರನ್ನು ಇದೇ ಸಂದರ್ಭದಲ್ಲಿ ಎರಡು ಸಂಘಟನೆಗಳ ರಾಜ್ಯಾಧ್ಯಕ್ಷರಾದ ಶಿವಾನಂದ ತಗಡೂರು ಮತ್ತು ಕೆ.ಶಂಭುಲಿಂಗ ಅವರುಗಳು ಅಭಿನಂದಿಸಿ, ಹೊಸ ವರ್ಷದ ಶುಭಾಶಯ ಕೋರಿದರು. ಈ ಸಂದರ್ಭದಲ್ಲಿ ಪ್ರಧಾನ ಕಾರ್ಯದರ್ಶಿ ಜಿ.ಸಿ.ಲೋಕೇಶ್, ಖಜಾಂಚಿ ವಾಸುದೇವ ಹೊಳ್ಳ ಮತ್ತು ಪದಾಧಿಕಾರಿಗಳು ಹಾಜರಿದ್ದರು.

8ರಂದು ಸಾರ್ವಜನಿಕ ಸಮಾಲೋಚನಾ ಸಭೆ

ಮೈಸೂರು: ಹೂಟಗಳ್ಳಿ ನಗರಸಭಾ ಕಾರ್ಯಾಲಯದ ವತಿಯಿಂದ 2025-26 ನೇ ಸಾಲಿನ ಆಯವ್ಯಯ ತಯಾರಿಸಲು ನಗರಸಭಾ ವ್ಯಾಪ್ತಿಯ ಅಭಿವೃದ್ಧಿ ದೃಷ್ಟಿಯಿಂದ ಸದರಿ ಆಯವ್ಯಯ ಬಗ್ಗೆ ತಮ್ಮ ಅಭಿಪ್ರಾಯ ಮತ್ತು ಸಲಹೆಗಳನ್ನು ಪಡೆಯಲು ಜನವರಿ 08 ರಂದು ಮಧ್ಯಾಹ್ನ 3 ಗಂಟೆಗೆ ನಗರಸಭೆಯಲ್ಲಿ ಜಿಲ್ಲಾಧಿಕಾರಿಗಳು ಹಾಗೂ ನಗರಸಭೆಯ ಆಡಳಿತಾಧಿಕಾರಿಗಳಾದ ಜಿ.ಲಕ್ಷ್ಮಿಕಾಂತರೆಡ್ಡಿ ಅವರ ಅಧ್ಯಕ್ಷತೆಯಲ್ಲಿ ಮೊದಲನೇ ಸುತ್ತಿನ ಸಾರ್ವಜನಿಕ ಸಮಾಲೋಚನಾ ಸಭೆಯನ್ನು ಹಮ್ಮಿಕೊಳ್ಳಲಾಗಿದೆ ಎಂದು ಹೂಟಗಳ್ಳಿ ನಗರಸಭೆಯ ಪೌರಾಯುಕ್ತರು ತಿಳಿಸಿದ್ದಾರೆ.

ಜಿಲ್ಲಾಧಿಕಾರಿಗಳಿಂದ ಕಂದಾಯ ಇಲಾಖೆ ಪ್ರಗತಿ ಪರಿಶೀಲನೆ

ಯೋಜನೆ ಅನುಷ್ಠಾನ ವಿಳಂಬ ಬೇಡ

ಕೋಲಾರ: ನೌಕರರು ತಮ್ಮ ಕೆಲಸಗಳಲ್ಲಿ ಬದ್ಧತೆ ತೋರಿಸಬೇಕು. ಸಾರ್ವಜನಿಕರ ಪರವಾಗಿ ಕಾಳಜಿಯಿಂದ ಕೆಲಸ ಮಾಡಬೇಕು.ಸರ್ಕಾರದ ಎಲ್ಲ ಇಲಾಖೆಗಳ ಮಾತೃ ಇಲಾಖೆ ಕಂದಾಯ ಇಲಾಖೆಯಾಗಿದೆ. ಕಂದಾಯ ಇಲಾಖೆಯ ಯೋಜನೆಗಳು ಜನಸಾಮಾನ್ಯರಿಗೆ ಸಮಾಜದಲ್ಲಿ ಸಮಬಾಳು ಕಲ್ಪಿಸುವಲ್ಲಿ ಪೂರಕವಾಗಿವೆ. ಇಂತಹ ಕಂದಾಯ ಇಲಾಖೆಯ ಯೋಜನೆಗಳ ಅನುಷ್ಠಾನದಲ್ಲಿ ಅಧಿಕಾರಿಗಳ ವಿಳಂಬ ನೀತಿ ಸಹಿಸಲಾಗದು ಎಂದು ಜಿಲ್ಲಾಧಿಕಾರಿ ಡಾ. ಎಂ. ಆರ್ ರವಿ ಅವರು ಸೂಚಿಸಿದರು.

ಇಂದು ಜಿಲ್ಲಾಳಿತ ಭವನದ ನ್ಯಾಯಾಂಗ ಸಭಾಂಗಣದಲ್ಲಿ ಜರುಗಿದ ಕಂದಾಯ ಇಲಾಖೆ ಪ್ರಗತಿ ಪರಿಶೀಲನಾ ಸಭೆಯ ಅಧ್ಯಕ್ಷತೆ ವಹಿಸಿ ಮಾತನಾಡಿದ ಅವರು,ಸಾರ್ವಜನಿಕರಿಗೆ ಕಂದಾಯ ಇಲಾಖೆಯ ಮೇಲಿರುವ ವಿಶ್ವಾಸವು ನಿರಂತರವಾಗಿ ಉಳಿಸಿಕೊಳ್ಳುವ ಕೆಲಸವನ್ನು ಇಲಾಖೆಯ ಎಲ್ಲ ಹಂತದ ಅಧಿಕಾರಿಗಳು ನಿರ್ವಹಿಸಬೇಕು. ಇಲಾಖೆಯ ಕಾರ್ಯವ್ಯಾಪ್ತಿ ಅಪರಿಮಿತವಾಗಿದ್ದು ಅಧಿಕಾರಿ ಸಿಬ್ಬಂದಿಗಳು ಕಾಲಕಾಲಕ್ಕೆ ಸರ್ಕಾರ ನೀಡುವ ಮಾರ್ಗಸೂಚಿಗಳಂತೆ ಕರ್ತವ್ಯ ಪಾಲನೆ ಮಾಡಬೇಕು. ತಪ್ಪಿದಲ್ಲಿ ಕಾನೂನು ಕ್ರಮ ಎದುರಿಸಬೇಕಾಗುತ್ತದೆ ಎಂದು ಹೇಳಿದರು.

ತಾಲೂಕಾ ಹಂತದಲ್ಲಿ ವಿವಿಧ ಇಲಾಖೆಯ ಅಧಿಕಾರಿಗಳೊಂದಿಗೆ ಸಮನ್ವಯ ಸಾಧಿಸಿ ಋತುಮಾನಕ್ಕೆ ತಕ್ಕಂತೆ ಬರ ನಿರ್ವಹಣೆ, ಅತಿವೃಷ್ಟಿ ನಿರ್ವಹಣೆ ಸೇರಿದಂತೆ ಸರ್ಕಾರದ ಯೋಜನೆಗಳನ್ನು ಸಮರ್ಪಕವಾಗಿ ಅನುಷ್ಠಾನಗೊಳಿಸುವ ಕಾರ್ಯ ನಿರ್ವಹಿಸಬೇಕು. ಸಮಾಜದ ಕೆಳಸ್ತರದ ವ್ಯಕ್ತಿಗೂ ಯೋಜನೆಗಳ ಸೌಲಭ್ಯ ತಲುಪಿಸುವ ಹೊಣೆಗಾರಿಕೆ ನಮ್ಮದಾಗಿದೆ. ಸಾಮಾಜಿಕ ನ್ಯಾಯದ ತಳಹದಿಯ ಮೇಲೆ ಇಲಾಖೆ ಎಲ್ಲ ಅಧಿಕಾರಿಗಳು ಕರ್ತವ್ಯನಿಷ್ಟೆಯಿಂದ ಕಾರ್ಯನಿರ್ವಹಿಸುವುದನ್ನು ರೂಢಿಸಿಕೊಳ್ಳಬೇಕೆಂದು ಸೂಚಿಸಿದರು.

ರೈತರೆಲ್ಲರೂ ತಮ್ಮ ಜಮೀನಿನ ನಿಖರವಾದ ಮಾಹಿತಿಯನ್ನು ತಂತ್ರಾಂಶದಲ್ಲಿ ಅಳವಡಿಸಿಕೊಳ್ಳುವ ಮೂಲಕ ಪರಿಹಾರ ಪಡೆದುಕೊಳ್ಳಬೇಕು. ಈ ನಿಟ್ಟಿನಲ್ಲಿ ಅಧಿಕಾರಿಗಳು ರೈತರಿಗೆ ಮಾಹಿತಿ ಒದಗಿಸಬೇಕು. ಜಿಲ್ಲೆಯಲ್ಲಿ ಫ್ರೂಟ್ ತಂತ್ರಾಂಶದಲ್ಲಿ ಈಗಾಗಲೇ ನೋಂದಣಿ ಮಾಡಲಾಗಿದ್ದು. ಬಾಕಿ ಉಳಿದ ರೈತರು ನೋಂದಣಿ ಕಾರ್ಯವನ್ನು ಈ ತಿಂಗಳ ಅಂತ್ಯದೊಳಗಾಗಿ ಪೂರ್ಣಗೊಳಿಸಬೇಕು ಎಂದರು

ಬಗರಹುಕುಂ ಅಡಿ ದುರ್ಬಳಕೆ ತಡೆಗಟ್ಟಲು ಮಂಜೂರಾತಿಗೆ ಡಿಜಿಟಲ್ ಸಹಿಗೆ ಅವಕಾಶ ಮಾಡಿಕೊಟ್ಟು ಡಿಜಿಟಲ್ ಸಾಗುವಳಿ ಚೀಟಿಯನ್ನು ನೀಡಲಾಗುತ್ತದೆ. ಈ ಹಿಂದೆ ನೀಡಿದ ಸಾಗುವಳಿ ಚೀಟಿ ನೀಡಿದ ನೈಜತೆಯ ಬಗ್ಗೆ ರಾಜ್ಯದಲ್ಲಿ ಲಕ್ಷಾಂತರ ಪ್ರಕಟಣಗಳು ನ್ಯಾಯಾಲಯದಲ್ಲಿವೇ. ಮುಂದಿನ ದಿನಗಳಲ್ಲಿ ಹೀಗಾಗದಂತೆ ಡಿಜಿಟಲಿಕರಣ ಮಾಡಲಾಗುತ್ತಿದೆ.

ಸರ್ಕಾರಿ ಭೂಮಿ ರಕ್ಷಣೆಗೆ ಲ್ಯಾನ್ಡ್ ಬೀಟ್ ಪದ್ಧತಿ: ಸರ್ಕಾರಿ ಜಮೀನುಗಳ ರಕ್ಷಣೆಗಾಗಿ ಆಪ್ ಸಿದ್ಧಪಡಿಸಲಾಗಿದೆ. ಸರ್ಕಾರಿ ಜಮೀನುಗಳನ್ನು ಆಪ್ ಮೂಲಕ ಡಾಟಾಬೇಸನ್ನು ಸಿದ್ಧಪಡಿಸಿ ಪ್ರತಿ ಮೂರು ತಿಂಗಳಿಗೊಮ್ಮೆ ಸರ್ಕಾರಿ ಜಾಗೆಗಳ ಸ್ಥಳಕ್ಕೆ ಗ್ರಾಮ ಲೆಕ್ಕಿಗರು ಭೇಟಿ ನೀಡಿ ಭೂಮಿ ಒತ್ತುವರಿ ಆಗಿದೆಯೋ, ಇಲ್ಲವೋ ಎಂಬದನ್ನು ಪರಿಶೀಲನೆ ನಡೆಸಿ ಆಪ್ ಮೂಲಕ ಆ ಸ್ಥಳದಿಂದಲೇ ಧೃಡೀಕರಿಸಿ ವರದಿಯನ್ನು ಆಪ್‌ಲೋಡ ಮಾಡಬೇಕು. ಒಂದು ವೇಳೆ ಸರಕಾರಿ ಜಮೀನು ಒತ್ತುವರಿ ಆಗಿದ್ದಲ್ಲಿ ಆಪ್ ಬಳಸಿ ಆನಲೈನ್ ಮೂಲಕವೇ ತಹಶೀಲ್ದಾರರಿಗೆ ವರದಿ ನೀಡಬೇಕು. ಈ ಪ್ರಕ್ರಿಯೆಯಿಂದ ಸರಕಾರಿ ಭೂ-ಕಬಳಿಕೆ ನಿಯಂತ್ರಣಗೊಳ್ಳಲಿದೆ ಎಂದರು.

ಸರ್ಕಾರಿ ಭೂಮಿ ರಕ್ಷಣೆಗೆ ಬೀಟ್ ಪದ್ಧತಿ: ಸರ್ಕಾರಿ ಜಮೀನುಗಳ ರಕ್ಷಣೆಗಾಗಿ ಆಪ್ ಸಿದ್ಧಪಡಿಸಲಾಗಿದ್ದು ಸರ್ಕಾರಿ ಜಮೀನುಗಳನ್ನು ಆಪ್ ಮೂಲಕ ಡಾಟಾಬೇಸನ್ನು ಸಿದ್ಧಪಡಿಸಿ ಪ್ರತಿ ಮೂರು ತಿಂಗಳಿಗೊಮ್ಮೆ ಸರ್ಕಾರಿ ಜಾಗೆಗಳ ಸ್ಥಳಕ್ಕೆ ಗ್ರಾಮ ಲೆಕ್ಕಿಗರು ಭೇಟಿ ನೀಡಿ ಭೂಮಿ ಒತ್ತುವರಿ ಆಗಿದೆಯೋ, ಇಲ್ಲವೋ ಎಂಬದುನ್ನು ಪರಿಶೀಲನೆ ನಡೆಸಿ ಆಪ್ ಮೂಲಕ ಆ ಸ್ಥಳದಿಂದಲೇ ಧೃಡೀಕರಿಸಿ ವರದಿಯನ್ನು ಆಪ್‌ಲೊಡ ಮಾಡಬೇಕು. ಒಂದು ವೇಳೆ ಸರಕಾರಿ ಜಮೀನು ಒತ್ತುವರಿ ಆಗಿದ್ದಲ್ಲಿ ಆಪ್ ಬಳಸಿ ಆನಲೈನ್ ಮೂಲಕವೇ ತಹಶೀಲ್ದಾರರಿಗೆ ವರದಿ ನೀಡಬೇಕು. ಈ ಪ್ರಕ್ರಿಯೆಯಿಂದ ಸರಕಾರಿ ಭೂ-ಕಬಳಿಕೆ ನಿಯಂತ್ರಣಗೊಳ್ಳಲಿದೆ ಎಂದರು.

ಇ-ಆಫೀಸ್ : ಕಂದಾಯ ಇಲಾಖೆ ಕೆಲಸ ಕಾರ್ಯಗಳೆಲ್ಲವೂ ಚುರುಕುಗೊಳಿಸುವ ನಿಟ್ಟಿನಲ್ಲಿ ನಿಧಾನಗತಿ ತಪ್ಪಿಸಲು ಇ-ಆಫೀಸ ವ್ಯವಸ್ಥೆ ಅಳವಡಿಸಲಾಗಿದೆ. ಇದನ್ನು ಇನ್ನ?ಷ್ಟು ಪರಿಣಾಮಕಾರಿಯಾಗಿ ಸಂಪೂರ್ಣವಾಗಿ ಬಳಸಿಕೊಳ್ಳುವ ಮೂಲಕ ಇ-ಆಫೀಸ ಮೂಲಕವೇ ಕಡತಗಳ ಚಲನೆಯಾಗಬೇಕು. ಇದರಿಂದ ವಿಳಂಭಕ್ಕೆ ವಿದಾಯ ದೊರೆಯುತ್ತದೆ. ನಮ್ಮ ಸರ್ಕಾರದ ಜನಪರ ಹಾಗೂ ಪಾರದರ್ಶಕ ಆಡಳಿತದ ಉದ್ದೇಶ ಸಾಕಾರಗೊಳ್ಳಲಿದೆ ಎಂದರು.

ದಾಖಲೆಗಳ ಡಿಜಿಟಲಿಕರಣ: ರೆಕಾಡ್ಸ ರೂಂನಲ್ಲಿರುವ ದಾಖಲೆಗಳನ್ನು ಸ್ಕ್ಯಾನ್ ಮಾಡುವ ಮೂಲಕ ಶಾಶ್ವತವಾಗಿ ದಾಖಲೆಗಳನ್ನು ಉಳಿಸಲು ಡಿಜಿಟಲಿಕರಣ ವ್ಯವಸ್ಥೆ ಜಾರಿಗೊಳಿಸಲಾಗುತ್ತಿದೆ. ರಾಜ್ಯ ಮಟ್ಟದಲ್ಲಿ ದಾಖಲೆಗಳ ಸೂಕ್ತ ರಕ್ಷಣೆಗೆ ಉತ್ತಮ ತಂತ್ರಾಂಶವನ್ನು ಅಭಿವೃದ್ಧಿ ಪಡಿಸಿ ರಕ್ಷಣೆ ಮಾಡುತ್ತೇವೆ. ಜನಸಾಮಾನ್ಯರಿಗೆ ಸಲೀಸಾಗಿ ಅವರಿಗೆ ಸಂಬಂಧಿಸಿದ ದಾಖಲೆಗಳು ಸಿಗುವಂತೆ ಮಾಡಲು ಕ್ರಮ ವಹಿಸಲಾಗುತ್ತಿದೆ ಎಂದರು.

ಪರಿಹಾರ ಪ್ರಗತಿ, ತಾಲೂಕಾ ಕಚೇರಿಗಳ ಕಟ್ಟಡ ಪ್ರಸ್ತಾವನೆ, ಆಧಾರ್ ಸೀಡಿಂಗ್, ದಾಖಲಾತಿಗಳ ನಿರ್ವಹಣೆ, ಭೂಮಿ, ತಹಶೀಲ್ದಾರ ನ್ಯಾಯಾಲಯ ಪ್ರಕರಣಗಳು, ಆರ್.ಟಿ.ಸಿ. ಮಿಸ್ ಮ್ಯಾಚ್ ಪ್ರಕರಣಗಳು, ಮೋಜಣಿ , ಕೃಷಿ ಭೂಮಿ ಪರಿವರ್ತನೆ, ಐ.ಪಿ.ಜಿ.ಆರ್.ಎಸ್, ಮುಖ್ಯಮಂತ್ರಿಗಳ ಜನತಾ ದರ್ಶನ, ಸಕಾಲ, ಇ-ಆಫೀಸ್ ಸೇರಿದಂತೆ ವಿವಿಧ ಮಾಸಾಶನಗಳ ಪ್ರಗತಿ ಪರಿಶೀಲನೆಯನ್ನು ನಡೆಸಿದ ಜಿಲ್ಲಾಧಿಕಾರಿಗಳು ಎಲ್ಲ ಯೋಜನೆಗಳಲ್ಲಿ ಉತ್ತಮ ಪ್ರಗತಿ ಸಾಧಿಸಬೇಕು ಹಾಗೂ ತಹಶೀಲ್ದಾರರು ಕಾಲಕಾಲಕ್ಕೆ ತಮ್ಮ ಹಂತದಲ್ಲಿ ಸಭೆಯ ಏರ್ಪಡಿಸಿ ಪ್ರಗತಿ ಕುರಿತು ಪರಿಶೀಲನೆ ಕೈಗೊಳ್ಳುವಂತೆ ಸೂಚಿಸಿದರು. ಸಭೆಯಲ್ಲಿ ಅಪರ ಜಿಲ್ಲಾಧಿಕಾರಿ ಮಂಗಳ, ಉಪವಿಭಾಗಾಧಿಕಾರಿ ಡಾ.ಮೈತ್ರಿ, ಸೇರಿದಂತೆ ಎಲ್ಲಾ ತಹಶೀಲ್ದಾರರು, ಕಂದಾಯ ನೀರಿಕ್ಷಕರು, ವಿವಿಧ ಇಲಾಖೆಗಳ ಅಧಿಕಾರಿಗಳು, ಸಿಬ್ಬಂದಿಗಳು ಹಾಜರಿದ್ದರು.

ಗುಂಬಳ್ಳಿ ಗ್ರಾಮ ಪಂಚಾಯಿತಿ ಅಧ್ಯಕ್ಷರ ಚುನಾವಣೆ ಮುಂದೂಡಿಕೆ

ಚಾಮರಾಜನಗರ: ಯಳಂದೂರು ತಾಲ್ಲೂಕಿನ ಗುಂಬಳ್ಳಿ ಗ್ರಾಮಪಂಚಾಯಿತಿಯ ಅಧ್ಯಕ್ಷರ ಹುದ್ದೆಗೆ ಜನವರಿ 2ರಂದು ನಿಗದಿಯಾಗಿದ್ದ ಚುನಾವಣೆಯನ್ನು ಮುಂದೂಡಲಾಗಿದೆ. ಗುಂಬಳ್ಳಿ ಗ್ರಾಮ ಪಂಚಾಯಿತಿಯ ಅಧ್ಯಕ್ಷರ ಹುದ್ದೆಗೆ ಚುನಾವಣೆ ನಡೆಸಲು ಜಿಲ್ಲಾಧಿಕಾರಿಗಳ ಕಚೇರಿಯಿಂದ ಡಿಸೆಂಬರ್ 12ರಂದು ಗೊತ್ತುಪಡಿಸಿದ ಅಧಿಕಾರಿಯನ್ನು (ಡೆಸಿಗ್ನೇಟೆಡ್ ಆಫೀಸರ್) ನೇಮಕ ಮಾಡಲಾಗಿತ್ತು. ಸದರಿ ಅಧಿಕಾರಿಯವರು ಗ್ರಾಮಪಂಚಾಯಿತಿ ಅಧ್ಯಕ್ಷರ ಹುದ್ದೆಗೆ ಚುನಾವಣೆ ನಡೆಸಲು ಜನವರಿ 2ರಂದು ಸಭೆ ನಿಗದಿ ಮಾಡಿದ್ದರು. ಆದರೆ ಸದರಿ ಗ್ರಾಮ ಪಂಚಾಯಿತಿ ಅಧ್ಯಕ್ಷರ ಚುನಾವಣೆ ಸಂಬಂಧ ಕರ್ನಾಟಕ ಉಚ್ಛ ನ್ಯಾಯಾಲಯದಲ್ಲಿ ರಿಟ್ ಪಿಟಿಷನ್ ಸಂಖ್ಯೆ 31105/2024ರಂತೆ ಪ್ರಕರಣ ದಾಖಲಾಗಿರುವುದರಿಂದ ಕರ್ನಾಟಕ ಉಚ್ಛ ನ್ಯಾಯಾಲಯದ ಅಡ್ವಕೇಟ್ ಜನರಲ್ ರವರಿಗೆ ನಿರ್ದೇಶನ ಕೋರಿ ಪತ್ರ ಬರೆಯಲಾಗಿದೆ. ಈ ಹಿನ್ನೆಲೆಯಲ್ಲಿ ಗ್ರಾಮ ಪಂಚಾಯಿತಿ ಅಧ್ಯಕ್ಷರ ಚುನಾವಣೆಯನ್ನು ಮುಂದೂಡಲಾಗಿದ್ದು ಅಡ್ವಕೇಟ್ ಜನರಲ್ ಅವರ ನಿರ್ದೇಶನದ ಅನುಸಾರ ಮುಂದಿನ ಕ್ರಮ ವಹಿಸಲಾಗುವುದೆಂದು ಜಿಲ್ಲಾಧಿಕಾರಿಯವರಾದ ಶಿಲ್ಪಾ ನಾಗ್ ಅವರು ಪ್ರಕಟಣೆಯಲ್ಲಿ ತಿಳಿಸಿದ್ದಾರೆ.

ಜಿಲ್ಲಾ ಸರ್ಕಾರಿ ವಾಹನ ಚಾಲಕರ ಸಂಘದ ಕ್ಯಾಲೆಂಡರ್ ಬಿಡುಗಡೆ

ಚಾಮರಾಜನಗರ: ರಾಜ್ಯ ಸರ್ಕಾರದ ಜಿಲ್ಲಾ ವಾಹನ ಚಾಲಕರ ಸಂಘದ ಕ್ಯಾಲೆಂಡರ್ ಅನ್ನು ಜಿಲ್ಲಾ ಪಂಚಾಯತ್ ಮುಖ್ಯ ಕಾರ್ಯನಿರ್ವಾಹಕ ಅಧಿಕಾರಿ ಮೋನಾ ರೋತ್ ಬಿಡುಗಡೆ ಮಾಡಿದರು. ನಗರದ ಜಿಲ್ಲಾ ಪಂಚಾಯತ್ ಮುಖ್ಯ ಕಾರ್ಯನಿರ್ವಾಹಕ ಅಧಿಕಾರಿಗಳ ಕಚೇರಿ ಸಭಾಂಗಣದಲ್ಲಿ ಕ್ಯಾಲೆಂಡರ್ ಬಿಡುಗಡೆ ಮಾಡಿ ಹೊಸವರ್ಷದ ಶುಭಾಶಯಗಳನ್ನು ಕೋರಿದರು. ಈ ಸಂದರ್ಭದಲ್ಲಿ ಜಿಲ್ಲಾ ವಾಹನ ಚಾಲಕರ ಜಿಲ್ಲಾಧ್ಯಕ್ಷರಾದ ಆರ್. ಶ್ರೀನಿವಾಸ್, ಗೌರವ ಅಧ್ಯಕ್ಷರಾದ ಬಿ.ಪಿ ಪ್ರಕಾಶ್, ಉಪಾಧ್ಯಕ್ಷರಾದ ಎಸ್.ಶಶಿಕುಮಾರ್, ಕಾರ್ಯದರ್ಶಿಗಳಾದ ಎಂ.ಎಸ್ ಪ್ರಭುಸ್ವಾಮಿ ಹಾಗೂ ಸಂಘದ ಪಧಾದಿಕಾರಿಗಳು, ಜಿಲ್ಲಾ ವಾಹನ ಚಾಲಕರು ಉಪಸ್ಥಿತರಿದ್ದರು.

ನೇರ ಸಂದರ್ಶನ

ಕೋಲಾರ: ಜಿಲ್ಲಾ ಉದ್ಯೋಗ ವಿನಿಮಯ ಕಛೇರಿಯಲ್ಲಿ ಜನವರಿ 04 ರಂದು ಬೆಳಗ್ಗೆ 10.00 ಗಂಟೆಯಿಂದ ಮಧ್ಯಾಹ್ನ 3.00ರ ವರೆಗೆ ಖಾಸಗಿ ಸಂಸ್ಥೆಗಳಾದ TELE PERFORMANCE, CONNECT BUSINESS, ALLSEC, GLADHEART INTERNATIONAL, ROOMAN TECHNOLOGIES ಸಂಸ್ಥೆಯವರು ತಮ್ಮ ಸಂಸ್ಥೆಗಳಲ್ಲಿ ಲಭ್ಯವಿರುವ ಖಾಲಿ ಹುದ್ದೆಗಳಿಗೆ ಅರ್ಹ ಅಭ್ಯರ್ಥಿಗಳನ್ನು ನೇರ ಸಂದರ್ಶನದ ಮೂಲಕ ಆಯ್ಕೆ ಮಾಡಿಕೊಳ್ಳಲಿದ್ದಾರೆ. ಎಸ್.ಎಸ್.ಎಲ್.ಸಿ, ಪಿ.ಯು.ಸಿ, ಐ.ಟಿ.ಐ, ಡಿಪ್ಲೋಮ, ಪದವೀಧರರು, ಸ್ನಾತಕೋತ್ತರ ಪದವಿ ವಿದ್ಯಾರ್ಹತೆಯ ಆಸಕ್ತ ಅಭ್ಯರ್ಥಿಗಳು ತಮ್ಮ ಎಲ್ಲಾ ಸಾಮಾನ್ಯ ವಿದ್ಯಾರ್ಹತೆಗೆ ಸಂಬಂಧಿಸಿದ ಅಂಕಪಟ್ಟಿಗಳ ಜೆರಾಕ್ಸ್ ಪ್ರತಿ, ಆಧಾರ್ ಕಾರ್ಡ್, ಬಯೋಡೇಟಾ, ಇತ್ತೀಚಿನ ಪಾಸ್‌ಪೋರ್ಟ್ ಅಳತೆಯ 4 ಭಾವಚಿತ್ರಗಳೊಂದಿಗೆ ನೇರ ಸಂದರ್ಶನದಲ್ಲಿ ಪಾಲ್ಗೊಳ್ಳಬಹುದು. ಹೆಚ್ಚಿನ ಮಾಹಿತಿಗಾಗಿ ಮೊ. ಸಂ.7353232456, 9740154413 ಯನ್ನು ಅಥವಾ ಜಿಲ್ಲಾ ಉದ್ಯೋಗ ವಿನಿಮಯ ಕಛೇರಿ ವೇಳೆಯಲ್ಲಿ ಸಂಪರ್ಕಿಸಬಹುದು ಎಂದು ಕಛೇರಿಯ ಉದ್ಯೋಗಾಧಿಕಾರಿ ಪ್ರಕಟಣೆಯಲ್ಲಿ ತಿಳಿಸಿದ್ದಾರೆ.

ಕಾಣೆಯಾದ ವ್ಯಕ್ತಿ ಪತ್ತೆಗಾಗಿ ಮನವಿ

ಕೋಲಾರ: ಕಾಣೆಯಾದ ವ್ಯಕ್ತಿಯ ಚಹರೆ: ಹೆಸರು: ಶ್ರೀ ಸುಬ್ರಮಣಿ, ತಂದೆಯ ಹೆಸರು: ವೆಂಕಟೇಶಪ್ಪ, 29 ವರ್ಷ, 5.5 ಅಡಿ ಎತ್ತರ, ವಿದ್ಯಾಭ್ಯಾಸ- 7ನೇ ತರಗತಿ, ಕುರುಬ ಜನಾಂಗ, ಗಾರೆ ಕೆಲಸ, ಕೋಲು ಮುಖ, ಸಾಧಾರಣ ಮೈಕಟ್ಟು, ಗೋಧಿ ಮೈಬಣ್ಣ, ಎಡಗೈ ಮೇಲೆ ಕಮಲದ ಹೂವು ಹಚ್ಚೆ ಇರುತ್ತದೆ. ಕನ್ನಡ, ತೆಲುಗು ಭಾಷೆ ಮಾತನಾಡುತ್ತಾರೆ. ಬಿಳಿ ಬಣ್ಣದ ಹಸಿರು ಗೆರೆಗಳಿರುವ ತುಂಬು ತೋಳಿನ ಶರ್ಟ್ ಮತ್ತು ಕಪ್ಪು ಬಣ್ಣದ ಪ್ಯಾಂಟ್ ಧರಿಸಿರುತ್ತಾರೆ. ಈ ವ್ಯಕ್ತಿಯ ಬಗ್ಗೆ ಮಾಹಿತಿ ತಿಳಿದು ಬಂದಲ್ಲಿ ಬೆಮಲ್‌ನಗರ ಪೊಲೀಸ್ ಠಾಣೆಗೆ ದೂರು ನೀಡಬಹುದು ಎಂದು ಠಾಣೆಯ ಆರಕ್ಷಕ ಉಪ ನಿರೀಕ್ಷಕರು ಪ್ರಕಟಣೆಯಲ್ಲಿ ತಿಳಿಸಿದ್ದಾರೆ.

ನೀರಿನ ಪೈಪ್ ಲೈನ್ ವಿಸ್ತರಣೆ

ಹನೂರು: ಪಟ್ಟಣ ಪಂಚಾಯತಿ ವ್ಯಾಪ್ತಿಯ 7ನೇ ವಾರ್ಡಿಗೆ ಕಾವೇರಿ ಕುಡಿಯುವ ನೀರಿನ ಪೈಪ್ ಲೈನ್ ವಿಸ್ತರಣೆ ಮಾಡುವ ಮೂಲಕ ತಲೆದೋರಿದ್ದ ಕುಡಿಯುವ ನೀರಿನ ಸಮಸ್ಯೆಯನ್ನು ಮುಖ್ಯಾಧಿಕಾರಿ ಅಶೋಕ್ ಬಗೆಹರಿಸಿದ್ದಾರೆ. ಹನೂರು ಪಟ್ಟಣ ಪಂಚಾಯ್ತಿ ವ್ಯಾಪ್ತಿಯ 7ನೇ ವಾರ್ಡಿನ ವಿವಿಧ ಬಡಾವಣೆಗಳಿಗೆ ಇದುವರೆಗೂ ಕೊಳವೆಬಾವಿ ಮುಖಾಂತರ ಕುಡಿಯುವ ನೀರಿನ ವ್ಯವಸ್ಥೆ ಮಾಡಲಾಗಿತ್ತು. ಇದೀಗ ಕೇಶಿಫ್ ರಸ್ತೆ ಅಭಿವೃದ್ಧಿ ಯೋಜನೆಯಡಿ ಸೇತುವೆ ನಿರ್ಮಾಣ ಮಾಡುತ್ತಿರುವುದರಿಂದ ಕೊಳವೆಬಾವಿ ಮುಚ್ಚಬೇಕಾಗಿತ್ತು. ಇದರಿಂದ ಕಳೆದ ನಾಲ್ಕು ದಿನಗಳಿಂದ ವಾರ್ಡಿನಲ್ಲಿ ಕುಡಿಯುವ ನೀರಿನ ಸಮಸ್ಯೆ ಎದುರಾಗಿತ್ತು. ಈ ಹಿನ್ನೆಲೆ ಪಟ್ಟಣ ಪಂಚಾಯಿತಿ ಅಧ್ಯಕ್ಷ ಮುಮ್ತಾಜ್ ರವರ ಗಮನಕ್ಕೆ ತಂದು ಮೈಸೂರು ಮಾರಮ್ಮ ದೇವಸ್ಥಾನಕ್ಕೆ ತೆರಳುವ ರಸ್ತೆ ಮಾರ್ಗವಾಗಿ 7ನೇ ವಾರ್ಡಿಗೆ ಕಾವೇರಿ ಕುಡಿಯುವ ನೀರಿನ ಪೈಪ್ ಲೈನ್ ವಿಸ್ತರಣೆ ಮಾಡುವ ಮೂಲಕ ಕುಡಿಯುವ ನೀರಿನ ಸಮಸ್ಯೆ ಬಗೆಹರಿಸಲಾಗಿದೆ.

ನಾಗಮಂಗಲದಿಂದ ಕೊಪ್ಪಕ್ಕೆ ಬಸ್ ಚಾಲನೆ

ನಾಗಮಂಗಲ: ನಾಗಮಂಗಲ ತಾಲೂಕು ಕೇಂದ್ರದಿಂದ ಸ್ಥಾನದಿಂದ ಕೊಪ್ಪ ಮಾರ್ಗಕ್ಕೆ ನೂತನ ಬಸ್ ಚಾಲನೆ ನೀಡಲಾಯಿತು. ದೇವಲಾಪುರ ವಾಹನ ನಿಲ್ದಾಣದಲ್ಲಿ ನೂತನ ಮಾರ್ಗಕ್ಕೆ ವಾಹನಕ್ಕೆ ಪೂಜೆ ಸಲ್ಲಿಸಿ ಅಧಿಕೃತವಾಗಿ ಚಾಲನೆ ನೀಡಲಾಯಿತು. ನಾಗಮಂಗಲದಿಂದ ಸಂಜೆ 7:00ಕ್ಕೆ ನಾಗಮಂಗಲ ಬಿಟ್ಟು ದೇವಲಾಪುರ ಮಾರ್ಗ ಭೀಮನಹಳ್ಳಿ. ಕಸಲಗೆರೆ ಮದ್ದ ನಹಟ್ಟಿ.ಬೊಮ್ಮನಹಳ್ಳಿ. ಮಾವಿನಕೆರೆ. ಹೊಸಗಾವಿ ಮಾರ್ಗ ಕೊಪ್ಪದಲ್ಲಿ ನಿಲುಗಡೆ ಯಾಗುವುದು. ನೂತನ ಬಸ್ ಚಾಲನೆಗೆ ಮಾಜಿ ಜಿಲ್ಲಾ ಪಂಚಾಯತ್ ಸದಸ್ಯರಾದ ಹುಚ್ಚೇಗೌಡ ತಾಲೂಕು ಬ್ಲಾಕ್ ಕಾಂಗ್ರೆಸ್ ಅಧ್ಯಕ್ಷರಾದ ರಾಜೇಶ್ ಸಾರಿಗೆ ವ್ಯವಸ್ಥಾಪಕರಾದ ಮಹೇಶ್ ನಂದಿ ರಮೇಶ್.ಮಾವಿನಕೆರೆ ಸುರೇಶ್ ಹಾಜರಿದ್ದರು.

ಕಲಹ: ಚಾಕು ಇರಿತ

ಚಾಮರಾಜನಗರ: ಕೋಪೋದ್ರಿಕ್ತ ವ್ಯಕ್ತಿ ತನ್ನ ಮನೆಮಂದಿಗೆಲ್ಲ ಮನಬಂದಂತೆ ಚಾಕುವಿನಿಂದ ಇರಿದ ಘಟನೆ ಚಾಮರಾಜನಗರ ಜಿಲ್ಲೆಯ ಕೊಳ್ಳೇಗಾಲದ ಈದ್ಗಾ ಮೊಹಲ್ಲಾದಲ್ಲಿ ಬುಧವಾರ ರಾತ್ರಿ ನಡೆದಿದೆ.

ಚಾಮರಾಜನಗರ ಜಿಲ್ಲೆಯ ಕೊಳ್ಳೇಗಾಲ ಪಟ್ಟಣದ ಈದ್ಗಾ ಮೊಹಲ್ಲಾದಲ್ಲಿ ನಡೆದ ಚಾಕು ಇರಿತಕ್ಕೊಳಗಾದ ಐಮಾನ್ ಬಾನು(26) ಸ್ಥಳದಲ್ಲೇ ಮೃತಪಟ್ಟರೆ, ಸೈಯದ್(60) ಮತ್ತು ತಸ್ಲಿಮಾ ತಾಜ್(25) ಗಂಭೀರವಾಗಿ ಗಾಯಗೊಂಡು ಚಾಮರಾಜನಗರ ಸಿಮ್ಸ್ ಆಸ್ಪತ್ರೆಯಲ್ಲಿ ಚಿಕಿತ್ಸೆ ಪಡೆಯುತ್ತಿದ್ದಾರೆ. ಜ್ವರ ಬಂದಿದ್ದ ಮಗುವಿಗೆ ಸೌತೆಕಾಯಿ ತಿನ್ನಿಸಬೇಡ ಎಂದಿದ್ದೇ ಕಲಹಕ್ಕೆ ಕಾರಣ. ಇದರಿಂದ ಕೋಪಗೊಂಡ ವ್ಯಕ್ತಿ ಎಲ್ಲರಿಗೂ ಚಾಕುವಿನಿಂದ ಇರಿದಿರುವುದಾಗಿ ಪೊಲೀಸರ ಪ್ರಾಥಮಿಕ ತನಿಖೆಯಿಂದ ತಿಳಿದು ಬಂದಿದೆ. ಚಾಕು ಇರಿದ ಫರ್ಮಾನ್ ಎಂಬಾತನನ್ನು ಪೊಲೀಸರು ಬಂಧಿಸಿದ್ದಾರೆ. ಫರ್ಮಾನ್ ತನ್ನ ಅಣ್ಣನ ಮಗಳಿಗೆ ಸೌತೆಕಾಯಿ ತಿನ್ನಿಸುತ್ತಿದ್ದಾಗ ಸಹೋದರಿ ಐಮಾನ್ ಬಾನು, ಜ್ವರ ಬಂದಿರುವ ಮಗುವಿಗೆ ಸೌತೆಕಾಯಿ ಏಕೆ ತಿನ್ನಿಸುತ್ತಿದ್ದಿಯಾ ಎಂದು ಪ್ರಶ್ನಿಸಿದ್ದಾರೆ. ನಂತರ ಮಾತಿಗೆ ಮಾತು ಬೆಳೆದು ಐಮಾನ್ ಅವರಿಗೆ ಚಾಕುವಿನಿಂದ ಕುತ್ತಿಗೆಗೆ ಇರಿದಿದ್ದಾನೆ. ಬಳಿಕ, ತಂದೆ ಸೈಯದ್ ಮತ್ತು ಅತ್ತಿಗೆಗೂ ಇರಿದಿದ್ದಾನೆ. ಕೊಳ್ಳೇಗಾಲ ಪಟ್ಟಣ ಠಾಣೆ ಪೊಲೀಸರು ಸ್ಥಳಕ್ಕೆ ಭೇಟಿ ನೀಡಿ ಆರೋಪಿಯನ್ನು ಬಂಧಿಸಿದ್ದಾರೆ.

ಕೆರೆಗೆ ಕಾರು ಬಿದ್ದು ಸ್ಥಳದಲ್ಲೇ ಇಬ್ಬರು ಸಾವು

ಚಾಮರಾಜನಗರ : ಮೈಸೂರಿನಿಂದ ಕಾರಿನಲ್ಲಿ ಪವಾಡ ಪುರುಷ ಮಲೆ ಮಹದೇಶ್ವರ ದರ್ಶನಕ್ಕೆ ತೆರಳುತ್ತಿದ್ದ ಸ್ನೇಹಿತರು ಚಾಲಕನ ನಿಯಂತ್ರಣ ತಪ್ಪಿ ಕೆರೆಗೆ ಬಿದ್ದ ಪರಿಣಾಮ ಇಬ್ಬರು ಸಾವನ್ನಪ್ಪಿದ ದುರ್ಘಟನೆ ಚಾಮರಾಜನಗರ ಜಿಲ್ಲೆಯ ಕೊಳ್ಳೇಗಾಲ ತಾಲ್ಲೂಕಿನ ಕುಂತೂರು ಕೆರೆಯಲ್ಲಿ ಬುಧವಾರ ರಾತ್ರಿ ನಡೆದಿದೆ. ಮೈಸೂರಿನಿಂದ ಕಾರಿನಲ್ಲಿ ಹೊಸ ವರ್ಷದ ದಿನದಂದು ಚಾಮರಾಜನಗರ ಜಿಲ್ಲೆಯ ಮಲೆ ಮಹದೇಶ್ವರನ ದರ್ಶನಕ್ಕೆ ತೆರಳುವಾಗ ಕೊಳ್ಳೇಗಾಲ ತಾಲ್ಲೂಕಿನ ಕುಂತೂರು ಬಳಿ ಚಾಲಕನ ನಿಯಂತ್ರಣ ತಪ್ಪಿದ ಪರಿಣಾಮ ಕಾರು ಕೆರೆಗೆ ನುಗ್ಗಿದೆ ಕೆರೆಯಲ್ಲಿ ನೀರಿದ್ದು, ನೀರಿನಲ್ಲಿ ಮುಳುಗಿ ಶುಭ ಮತ್ತು ಊರ್ಜಿತ್ ಸಾವನ್ನಪ್ಪಿದ್ದಾರೆ. ಮತ್ತೊಬ್ಬ ಮನಿತ್ ನನ್ನು ಸ್ಥಳೀಯರು ಪ್ರಾಣಾಪಾಯದಿಂದ ಪಾರು ಮಾಡಿದ್ದಾರೆ. ಮೂವರು ಸ್ನೇಹಿತರು ಮೈಸೂರಿನಲ್ಲಿ ಟೆಲಿ ಕಾಲರ್ ಆಗಿ ಕೆಲಸ ಮಾಡುತ್ತಿದ್ದರು. ಚಾಮರಾಜನಗರ ಜಿಲ್ಲೆಯ ಮಾಂಬಳ್ಳಿ ಪೊಲೀಸ್ ಠಾಣೆಯಲ್ಲಿ ಪ್ರಕರಣ ದಾಖಲಾಗಿದೆ.

ದೇಗುಲದ ದಿನದರ್ಶಿಕೆ ಬಿಡುಗಡೆ

ಹನೂರು: ಗ್ರಾಮ ದೇವತೆ ಶ್ರೀ ಬೆಟ್ಟಳ್ಳಿ ಮಾರಮ್ಮನ ದೇವಾಲಯದಲ್ಲಿ ದೇವಸ್ಥಾನದ ನೂತನ ವರ್ಷದ ದಿನದರ್ಶಿಕೆಯನ್ನು ಶ್ರೀ ಬೆಟ್ಟಳ್ಳಿ ಮಾರಮ್ಮ ಆಡಳಿತ ಮಂಡಳಿಯ ಸೇವಾ ಸಮಿತಿಯವರು ಬಿಡುಗಡೆ ಮಾಡಿದರು. ಬೆಟ್ಟಳ್ಳಿ ಮಾರಮ್ಮ ದೇವಸ್ಥಾನದ ಕಾರ್ಯದರ್ಶಿ ಲಿಂಗರಾಜುಗೌಡ ಮಾತನಾಡಿ ಕಳೆದ 15 ವರ್ಷಗಳಿಂದಲೂ ನಿರಂತರವಾಗಿ ತಾಯಿ ಆಶೀರ್ವಾದದಿಂದ ಹಾಗೂ ಪಟ್ಟಣದ ನಾಗರಿಕರ ಸಹಕಾರದೊಂದಿಗೆ ವಿನೂತನ ಮಾದರಿಯಲ್ಲಿ ನೂತನ ದಿನದರ್ಶಿಕೆಯನ್ನು ಮುದ್ರಿಸಿ ಬಿಡುಗಡೆಗೊಳಿಸಲಾಗುತ್ತಿದೆ. ಈ ದಿನದರ್ಶಿಕೆಯಲ್ಲಿ ಶ್ರೀ ಬೆಟ್ಟಳ್ಳಿ ಮಾರಮ್ಮ ದೇವಸ್ಥಾನದಲ್ಲಿ ನಡೆಯುವ ಜಾತ್ರಾ ಮಹೋತ್ಸವ, ವಿಶೇಷ ದಿನಗಳಲ್ಲಿ ನಡೆಯುವ ವಿಶೇಷ ಪೂಜೆಗಳ ಸಮಗ್ರ ಮಾಹಿತಿ ಸಿಗಲಿದೆ ಎಂದು ತಿಳಿಸಿದರು. ಬೆಟ್ಟಳ್ಳಿ ಮಾರಮ್ಮ ದೇವಾಲಯದ ಅಧ್ಯಕ್ಷರಾದ ತಿಮ್ಮೇಗೌಡ, ಅರ್ಚಕರಾದ ಜಯಂತ್ ರಾವ್ ಸಿಂದೆ , ಶ್ರೀ ಬೆಟ್ಟಳ್ಳಿ ಮಾರಮ್ಮ ದೇವಸ್ಥಾನದ ಆಡಳಿತ ಮಂಡಳಿಯ ಸದಸ್ಯರುಗಳಾದ ಮಾದೇಶ್, ಕೃಷ್ಣೇಗೌಡ, ಮುಖಂಡರಾದ ಅಮರೇಶ್ ಎಲ್ ರಾಜೇಂದ್ರ, ದೇವಸ್ಥಾನದ ನಿರ್ವಾಹಕ ವಾಸು ಉಪಸ್ಥಿತರಿದ್ದರು.

ನಾಳೆ ಬಂಜಾರ ಮದುವೆ ಶಾಸ್ತ್ರಗಳ ವಿಚಾರ ಗೋಷ್ಠಿ, ಕವಿಗೋಷ್ಠಿ

ಚಾಮರಾಜನಗರ: ಬೆಂಗಳೂರಿನ ಬಂಜಾರ ಸಂಸ್ಕೃತಿ ಮತ್ತು ಭಾಷಾ ಅಕಾಡೆಮಿ ಹಾಗೂ ಚಾಮರಾಜನಗರ ಜಿಲ್ಲಾ ಲಂಬಾಣಿ ನೌಕರರ ಸಂಘ, ಕೊಳ್ಳೇಗಾಲ ಇವರ ಸಂಯುಕ್ತಾಶ್ರಯದಲ್ಲಿ ಬಂಜಾರ ಮದುವೆ ಶಾಸ್ತ್ರಗಳ ವಿಚಾರಗೋಷ್ಠಿ ಮತ್ತು ಕವಿಗೋಷ್ಠಿಯನ್ನು ಜನವರಿ 4ರಂದು ಬೆಳಿಗ್ಗೆ 9.30 ಗಂಟೆಗೆ ಕೊಳ್ಳೇಗಾಲ ಪಟ್ಟಣದ ಪರಮಹಂಸ ರಸ್ತೆಯಲ್ಲಿರುವ ವಾಸವಿ ಮಹಲ್‌ನಲ್ಲಿ ಹಮ್ಮಿಕೊಳ್ಳಲಾಗಿದೆ.

ಬಂಜಾರ ಸಂಸ್ಕೃತಿ ಮತ್ತು ಭಾಷಾ ಅಕಾಡೆಮಿ ಅಧ್ಯಕ್ಷರಾದ ಡಾ. ಎ.ಆರ್. ಗೋವಿಂದಸ್ವಾಮಿ ಅವರು ಕಾರ್ಯಕ್ರಮ ಉದ್ಘಾಟಿಸುವರು. ಕರ್ನಾಟಕ ತಾಂಡ ಅಭಿವೃದ್ಧಿ ನಿಗಮದ ಅಧ್ಯಕ್ಷರಾದ ಎನ್. ಜಯದೇವನಾಯ್ಕ ಅವರು ಘನ ಉಪಸ್ಥಿತಿ ವಹಿಸುವರು.

ಚಾಮರಾಜನಗರ ವೃತ್ತ ಮುಖ್ಯ ಅರಣ್ಯ ಸಂರಕ್ಷಣಾಧಿಕಾರಿ ಟಿ. ಹೀರಾಲಾಲ್ ಅವರು ಡಾ. ಬಿ.ಆರ್ ಅಂಬೇಡ್ಕರ್ ಅವರ ಭಾವಚಿತ್ರಕ್ಕೆ ಪುಷ್ಪಾರ್ಚನೆ ನೆರವೇರಿಸುವರು. ಉದ್ಭವ ಸಂಸ್ಥೆ ಸಂಸ್ಥಾಪಕ ಅಧ್ಯಕ್ಷರು ಮತ್ತು ಸಮಾಜ ಸೇವಕರಾದ ಚಂದ್ರಕಲಾ ಬಾಯಿ ಅವರು ಸಂತ ಸೇವಾಲಾಲ್ ಅವರ ಭಾವಚಿತ್ರಕ್ಕೆ ಪುಷ್ಪಾರ್ಚನೆ ಮಾಡುವರು. ಬಂಜಾರ ಸಂಸ್ಕೃತಿ ಮತ್ತು ಭಾಷಾ ಅಕಾಡೆಮಿ ಸದಸ್ಯ ಸಂಚಾಲಕರಾದ ಜಿ. ಪಳನಿಸ್ವಾಮಿಜಾಗೇರಿ ಅವರು ಪ್ರಾಸ್ತಾವಿಕ ನುಡಿಗಳನ್ನಾಡುವರು. ಸಾಹಿತಿ ಹಾಗೂ ಮೈಸೂರು ಜಿಲ್ಲೆ ಗ್ರಾಮಾಂತರ ಅಬಕಾರಿ ಉಪ ಆಯುಕ್ತರಾದ ಡಾ. ಮಹಾದೇವಿ ಬಾಯಿ, ಚಾಮರಾಜನಗರ ಜಿಲ್ಲೆ ಲಂಬಾಣಿ ನೌಕರರ ಸಂಘದ ಗೌರವ ಅಧ್ಯಕ್ಷರಾದ ಎಂ. ಶಾಂತರಾಜು, ಮೈಸೂರು ಜಿಲ್ಲಾ ಬಂಜಾರ ಸೇವಾ ಸಂಘದ ಅಧ್ಯಕ್ಷರಾದ ಎಂ. ಸುಂದರ್, ಮೈಸೂರಿನ ಉದ್ಯಮಿ ಕೆ. ಶಾಂತಕುಮಾರ್, ಬೆಂಗಳೂರು ಮೆ. ಸಿಟಿ ಫ., ಎ.ಐ.ಬಿ.ಎಸ್. ಎಸ್ ಅಧ್ಯಕ್ಷರಾದ ರಾಜನಾಯಕ್, ಚಾಮರಾಜನಗರ ಜಿಲ್ಲಾ ಲಂಬಾಣಿ ನೌಕರರ ಸಂಘದ ಕಾರ್ಯದರ್ಶಿ ಬಾಲುನಾಯಕ್, ಮಹಾಮತ ಸೋರಗೊಂಡನ ಕೊಪ್ಪದ ಜಂಟಿ ಕಾರ್ಯದರ್ಶಿಗಳು ಹಾಗೂ ಚಾಮರಾಜನಗರ ಜಿಲ್ಲಾ ಬಂಜಾರ ಸೇವಾ ಸಂಘದ ಅಧ್ಯಕ್ಷರಾದ ಎಂ. ಕೃಷ್ಣನಾಯಕ್, ಜಿಲ್ಲಾ ದಲಿತ ಸಾಹಿತ್ಯ ಪರಿಷತ್ ಅಧ್ಯಕ್ಷರಾದ ಸಿ.ಎಂ. ನರಸಿಂಹಮೂರ್ತಿ, ಚಾಮರಾಜನಗರ ಜಿಲ್ಲಾ ಬಂಜಾರ ಸೇವಾ ಸಂಘದ ಕಾರ್ಯದರ್ಶಿ ಅಪ್ಪು ಮಹದೇವನಾಯಕ್, ಮಳವಳ್ಳಿ ಸಂಘ ಸಂಸ್ಥೆ ಪ್ರತಿನಿಧಿ ಮಹೇಶ್ ನಾಯಕ್, ಚಾಮರಾಜನಗರ ಸಂಘ ಸಂಸ್ಥೆ ಪ್ರತಿನಿಧಿ ಜಗದೀಶ್ ನಾಯಕ್ ಅವರು ಮುಖ್ಯ ಅತಿಥಿಗಳಾಗಿ ಭಾಗವಹಿಸುವರು.

ದಿನ್ನಳ್ಳಿ ಗ್ರಾಮಪಂಚಾಯಿತಿ ಅಧ್ಯಕ್ಷರಾದ ಪಾರ್ವತಿ ಬಾಯಿ, ಅಜ್ಜಿಪುರ ಗ್ರಾಮಪಂಚಾಯಿತಿ ಅಧ್ಯಕ್ಷರಾದ ರುದ್ರಾನಾಯಕ್, ಪುಣಜನೂರು ಗ್ರಾಮಪಂಚಾಯಿತಿ ಅಧ್ಯಕ್ಷರಾದ ಶಿವಿಭಾಯಿಗಣೇಶ್ ನಾಯಕ್, ಹಾಲಿ ದರ್ಕಾಸ್ ಕಮಿಟಿ ಸದಸ್ಯರು ಹಾಗೂ ತಾಲೂಕು ಪಂಚಾಯಿತಿ ಮಾಜಿ ಸದಸ್ಯರಾದ ಮಣಿನಾಯಕ್, ತಾಲ್ಲೂಕು ಪಂಚಾಯಿತಿ ಮಾಜಿ ಸದಸ್ಯರಾದ ಕುಮಾರ್‌ನಾಯಕ್, ದಿನ್ನಳ್ಳಿ ಗ್ರಾಮಪಂಚಾಯಿತಿ ಮಾಜಿ ಅಧ್ಯಕ್ಷರಾದ ವಾಲುನಾಯಕ್, ಮುರುಗ, ಗೋಪಿನಾಥಂ ಗ್ರಾಮಪಂಚಾಯಿತಿ ಮಾಜಿ ಅಧ್ಯಕ್ಷರಾದ ದೇವರಾಜ್ ನಾಯಕ್, ಪುಣಜನೂರು ಗ್ರಾಮಪಂಚಾಯಿತಿ ಮಾಜಿ ಅಧ್ಯಕ್ಷರಾದ ಮಣಿನಾಯಕ್ ಅವರು ಗೌರವ ಉಪಸ್ಥಿತಿ ವಹಿಸುವರು. ನಾಡಿನ ಹೆಸರಾಂತ ಸಾಹಿತಿಗಳು ಮತ್ತು ರಾಜ್ಯೋತ್ಸವ ಪ್ರಶಸ್ತಿ ಪುರಸ್ಕೃತರಾದ ಡಾ. ಬಿ.ಟಿ ಲಲಿತಾನಾಯಕ್ ಅವರು ಬಂಜಾರ ಮದುವೆ ಶಾಸ್ತ್ರಗಳ ವಿಚಾರಗೋಷ್ಠಿ ಮತ್ತು ಕವಿಗೋಷ್ಠಿ ಕಾರ್ಯಕ್ರಮದ ಅಧ್ಯಕ್ಷತೆ ವಹಿಸುವರು.

ಬೆಳಿಗ್ಗೆ 10.30 ರಿಂದ 11 ಗಂಟೆಯವರೆಗೆ ಬಂಜಾರ ಸಂಸ್ಕೃತಿಯ ಅನನ್ಯತೆಯಲ್ಲಿ ಮದುವೆ ಶಾಸ್ತ್ರಗಳು ಕುರಿತು ಪುಣೆ ಪ್ರಾಂತ್ಯದ ನವೋದಯ ವಿದ್ಯಾಲಯ ನಿವೃತ್ತ ಉಪ ಆಯುಕ್ತರಾದ ಪಿ. ರವಿನಾಯಕ್ ಚೌವ್ಹಾಣ್ ಅವರು ವಿಚಾರ ಮಂಡಿಸುವರು. ಬೆಳಿಗ್ಗೆ 11 ರಿಂದ 11.30 ಗಂಟೆಯವರೆಗೆ ಮದುವೆಯ ಅನುಭವಿಕ ನೆನಪು ಮತ್ತು ಶಾಸ್ತ್ರಗಳ ಜೋಡಣೆ ಕುರಿತು ಮೈಸೂರಿನ ಮರಿಮಲ್ಲಪ್ಪ ಕಾಲೇಜಿನ ವಿಶ್ರಾಂತ ಪ್ರಾಧ್ಯಾಪಕರಾದ ಪ್ರೊ. ಚಂದ್ರಶೇಖರ್ ಅವರು ವಿಚಾರ ಮಂಡನೆ ಮಾಡುವರು. ಸಿನಿಮಾ ಮತ್ತು ನಾಟಕ ನಿರ್ದೇಶಕರು ಹಾಗೂ ಕವಿಗಳಾದ ಸಧೀಶಾ ಗಟ್ಟಿ ಮಂದೇಲಾ ಅವರು ಪ್ರಾತ್ಯಕ್ಷಿಕತೆ ನಡೆಸುವರು. ಬೆಳಿಗ್ಗೆ 11.45 ರಿಂದ 12.15 ಗಂಟೆಯವರೆಗೆ ಮದುವೆ ಶಾಸ್ತ್ರಗಳ ಕುರಿತು ಹಿರಿಯರಿಂದ ಸಂವಾದ ನಡೆಯಲಿದೆ.

ನಗರಸಭಾ ಕಾರ್ಯಾಲಯ ಹೊಸಕೋಟೆ
ಬೆಂಗಳೂರು ಗ್ರಾಮಾಂತರ ಜಿಲ್ಲೆ – 562 114.
ತಾಲ್ಲೂಕು ಆಫೀಸ್ ಪಕ್ಕ, ಹಳೆ ಬಸ್ ನಿಲ್ದಾಣ.
ದೂರವಾಣಿ : 2793 1221. ಇ-ಮೇಲ್ : itstaff_ulb_hosakote@yahoo.com
ವೆಬ್‌ಸೈಟ್: www.hosakotecity.mrc.gov.in
ಸಂಖ್ಯೆ : ನ.ಸ.ಹೊ./ಆ.ಶಾ./ಸಿಆರ್/ಘ.ವ.ನಿ./ಟೆಂಡರ್/04/2024-25
ದಿನಾಂಕ : 02-01-2025

ಇ-ಟೆಂಡರ್ ಪ್ರಕಟಣೆ
(ಕೆ.ಪಿ.ಪಿ.ಪಿ. ಮೂಲಕ)

ಪೌರಾಯುಕ್ತರು, ನಗರಸಭೆ ಹೊಸಕೋಟೆ, ಬೆಂಗಳೂರು ಗ್ರಾಮಾಂತರ ಜಿಲ್ಲೆ ಇವರಿಂದ 15 ನೇ ಹಣಕಾಸು (Tied) 2024-25 ಮತ್ತು ನಗರ ಸಭೆ ನಿಧಿ 2024-25 ಅನುದಾನದಲ್ಲಿ ಈ ಕೆಳಕಂಡ ಕಾಮಗಾರಿಗಳಿಗೆ ಕರ್ನಾಟಕ ಸ್ಟ್ಯಾಂಡರ್ಡ್ ಡಾಕ್ಯೂಮೆಂಟ್ ಪ್ರಕಾರ ಟೆಂಡರ್‌ನ್ನು ದ್ವಿ-ಲಕೋಟೆ ಪದ್ಧತಿಯಡಿ ಅರ್ಹ ದರ್ಜೆಯ ನೋಂದಾಯಿತ ಗುತ್ತಿಗೆದಾರರು / ಸಂಸ್ಥೆ ಹಾಗೂ ಸರಬರಾಜುದಾರರಿಂದ (ಕೆ.ಪಿ.ಪಿ.ಪಿ. ಮೂಲಕ) ಪೋರ್ಟಲ್ ಮುಖಾಂತರ ಟೆಂಡರ್‌ನ್ನು ಕರೆಯಲಾಗಿರುತ್ತದೆ.

ಕಾಮಗಾರಿಗಳ ವಿವರ : 1) DMA/2024-25/SE4342, ಅಂದಾಜು ಮೊತ್ತ (ರೂ. ಲಕ್ಷಗಳಲ್ಲಿ) : 10.00, ಇ.ಎಂ.ಡಿ. ಮೊತ್ತ (ರೂ. ಗಳಲ್ಲಿ) : 25,000/-, 2) DMA/2024-25/SE4341, ಅಂದಾಜು ಮೊತ್ತ (ರೂ. ಲಕ್ಷಗಳಲ್ಲಿ) : 16.86, ಇ.ಎಂ.ಡಿ. ಮೊತ್ತ (ರೂ. ಗಳಲ್ಲಿ) : 34,000/-. 3) DMA/2024-25/IND4127, ಅಂದಾಜು ಮೊತ್ತ (ರೂ. ಲಕ್ಷಗಳಲ್ಲಿ) : 35.00, ಇ.ಎಂ.ಡಿ. ಮೊತ್ತ (ರೂ. ಗಳಲ್ಲಿ) : 70,000/-.

ಹೆಚ್ಚಿನ ವಿವರಗಳನ್ನು ಕಛೇರಿಯ ಆರೋಗ್ಯ ಶಾಖೆಯಿಂದ ಅಥವಾ ವೆಬ್‌ಸೈಟ್ : https://kppp.karnataka.gov.in ನಲ್ಲಿ ಪಡೆದುಕೊಳ್ಳಬಹುದಾಗಿದೆ.

ಸಹಿ/- ಅಧ್ಯಕ್ಷರು, ನಗರಸಭೆ, ಹೊಸಕೋಟೆ. | ಸಹಿ/- ಉಪಾಧ್ಯಕ್ಷರು, ನಗರಸಭೆ, ಹೊಸಕೋಟೆ. | ಸಹಿ/- ಪೌರಾಯುಕ್ತರು, ನಗರಸಭೆ, ಹೊಸಕೋಟೆ.
ವಾಪಾಸಂಇ/ಬೆಂಗ್ರಾಜಿ/ಮಣಿಪಾಲ್/4080/2024-25

ಜಿಲ್ಲಾ ಕಾನೂನು ಸೇವೆಗಳ ಪ್ರಾಧಿಕಾರ:ವಿವಿಧ ಹುದೆಗಳ ನೇಮಕಾತಿಗೆ ಅರ್ಜಿ ಆಹ್ವಾನ

ಮೈಸೂರು: ಮೈಸೂರು ಜಿಲ್ಲಾ ಕಾನೂನು ಸೇವೆಗಳ ಪ್ರಾಧಿಕಾರದಲ್ಲಿರುವ "Legal Aid Defense Counsel System" (LADCS) ಕಚೇರಿಯಲ್ಲಿ ಖಾಲಿ ಇರುವ ಮುಖ್ಯ ಕಾನೂನು ಸಹಾಯ ರಕ್ಷಣಾ ಸಲಹೆಗಾರ (01) ಉಪ ಕಾನೂನು ನೆರವು ರಕ್ಷಣಾ ಸಲಹೆಗಾರ (02) ಮತ್ತು ಸಹಾಯಕ ಕಾನೂನು ನೆರವು ರಕ್ಷಣಾ ಸಲಹೆಗಾರರ (02) ಹುದ್ದೆಗಳ ನೇಮಕಾತಿಗೆ ಅರ್ಹರಿಂದ ಅರ್ಜಿ ಆಹ್ವಾನಿಸಲಾಗಿದೆ. ಎರಡು ವರ್ಷದ ಅವಧಿಗೆ ಮಾಸಿಕ ವೇತನವನ್ನು ನೀಡಿ, ಗುತ್ತಿಗೆ ಆಧಾರದ ಮೇಲೆ ಹುದ್ದೆಗೆ ನೇಮಕಾತಿ ಮಾಡಿಕೊಳ್ಳಲಾಗುತ್ತದೆ. ಆಸಕ್ತಿಯುಳ್ಳ ಅರ್ಹ ಅಭ್ಯರ್ಥಿಗಳು ಜಿಲ್ಲಾ ಕಾನೂನು ಸೇವೆಗಳ ಪ್ರಾಧಿಕಾರದಲ್ಲಿ ಅರ್ಜಿಯನ್ನು ಪಡೆದು, ತಮ್ಮ ವೈಯಕ್ತಿಕ ವಿವರಗಳನ್ನು ಭರ್ತಿ ಮಾಡಿ ಸಂಬಂಧಪಟ್ಟ ದಾಖಲಾತಿಗಳೊಂದಿಗೆ ಜನವರಿ 10 ರೊಳಗೆ ಜಯನಗರ, 5ನೇ ಕ್ರಾಸ್ ನಲ್ಲಿರುವ ಜಿಲ್ಲಾ ಕಾನೂನು ಸೇವೆಗಳ ಪ್ರಾಧಿಕಾರದ ಸದಸ್ಯ ಕಾರ್ಯದರ್ಶಿಗಳಿಗೆ ಸಲ್ಲಿಸಬೇಕು ಎಂದು ಹಿರಿಯ ಸಿವಿಲ್ ನ್ಯಾಯಾಧೀಶರು ಹಾಗೂ ಜಿಲ್ಲಾ ಕಾನೂನು ಸೇವೆಗಳ ಪ್ರಾಧಿಕಾರದ ಸದಸ್ಯ ಕಾರ್ಯದರ್ಶಿಗಳಾದ ದಿನೇಶ್ ಬಿ.ಜಿ ಅವರು ಪ್ರಕಟಣೆಯಲ್ಲಿ ತಿಳಿಸಿದ್ದಾರೆ.

ಪುಸ್ತಕಗಳ ಖರೀದಿಗೆ ಶೇ.50% ರಿಯಾಯಿತಿ

ಮೈಸೂರು: ಕನ್ನಡ ಪುಸ್ತಕ ಪ್ರಾಧಿಕಾರದ ವತಿಯಿಂದ ಗಣರಾಜ್ಯೋತ್ಸವದ ದಿನಾಚರಣೆಯ ಅಂಗವಾಗಿ 2025 ರ ಜನವರಿ ತಿಂಗಳು ಪೂರ್ತಿ ಕನ್ನಡ ಪುಸ್ತಕ ಪ್ರಾಧಿಕಾರದ ಎಲ್ಲಾ ಪುಸ್ತಕಗಳನ್ನು ಶೇ.50% ರಿಯಾತಿಯ ದರಗಳಲ್ಲಿ ಮಾರಾಟ ಮಾಡಲಾಗುತ್ತಿದೆ. ಪುಸ್ತಕ ಪ್ರಿಯರು ಬೆಂಗಳೂರಿನ ಕನ್ನಡ ಭವನದ ಸಿರಿಗನ್ನಡ ಪುಸ್ತಕ ಮಳಿಗೆಯಲ್ಲಿ ಹೆಚ್ಚಿನ ಮಾಹಿತಿಗಾಗಿ (ಸಂಪರ್ಕ ಸಂಖ್ಯೆ: 080-22107705) ಹಾಗೂ ಎಲ್ಲಾ ಜಿಲ್ಲೆಗಳ ಕನ್ನಡ ಮತ್ತು ಸಂಸ್ಕೃತಿ ಇಲಾಖೆಯ ಸಹಾಯಕ ನಿರ್ದೇಶಕರ ಕಚೇರಿಯಲ್ಲಿ ಹಾಗೂ ಕನ್ನಡ ಪುಸ್ತಕ ಪ್ರಾಧಿಕಾರದಿಂದ ತೆರೆಯಲಾದ ಎಲ್ಲಾ ಸಿರಿಗನ್ನಡ ಪುಸ್ತಕ ಮಾರಾಟ ಮಳಿಗೆಗಳಲ್ಲಿ ಹಾಗೂ ಕನ್ನಡ ಪುಸ್ತಕ ಪ್ರಾಧಿಕಾರದ https://kpp.karnataka.gov.in ಆನ್‌ಲೈನ್‌ನಲ್ಲೂ ಶೇ.50% ರಿಯಾಯಿತಿ ಸೌಲಭ್ಯ ದೊರೆಯಲಿದೆ ಎಂದು ಕನ್ನಡ ಪುಸ್ತಕ ಪ್ರಾಧಿಕಾರದ ಆಡಳಿತಾಧಿಕಾರಿಯಾದ ಕೆ.ವಿ.ಕಿರಣ್ ಸಿಂಗ್ ಅವರು ಪ್ರಕಟಣೆಯಲ್ಲಿ ತಿಳಿಸಿದ್ದಾರೆ.

ಅಪರಿಚಿತ ವ್ಯಕ್ತಿಯ ಶವ ಪತ್ತೆ

ಮೈಸೂರು: ಡಿಸೆಂಬರ್ 30 ರಂದು ಹನುಗನಹಳ್ಳಿ ಬಸ್ ನಿಲ್ದಾಣದಲ್ಲಿ ಸುಮಾರು 45 ರಿಂದ 50 ವರ್ಷದ ಅಪರಿಚಿತ ವ್ಯಕ್ತಿಯ ಶವ ಪತ್ತೆಯಾಗಿದ್ದು, ವರುಣ ಪೊಲೀಸ್ ಠಾಣೆಯಲ್ಲಿ ಪ್ರಕರಣ ದಾಖಲಾಗಿದೆ. ಚಹರೆ: ಮೃತ ವ್ಯಕ್ತಿಗೆ ಸುಮಾರು 45 ರಿಂದ 50 ವರ್ಷ ವಯಸ್ಸಾಗಿದ್ದು, 5.6 ಎತ್ತರ, ಕಪ್ಪು ಮೈ ಬಣ್ಣ, ಕೋಲು ಮುಖ, ಸಾಧಾರಣ ಮೈಕಟ್ಟು, ಕಪ್ಪು ಬಿಳಿ ಮಿಶ್ರಿತ ಕೂದಲು, ಗಡ್ಡ ಮೀಸೆ ಬಿಟ್ಟಿದ್ದು, ಕಣ್ಣು ಮತ್ತು ಬಾಯಿ ಸ್ವಲ್ಪ ತೆರೆದಿರುತ್ತದೆ. ಮೃತನ ಎದೆಯ ಎಡಭಾಗದಲ್ಲಿ ಸಾಸಿವೆ ಗಾತ್ರದ ಕಪ್ಪು ಗಾತ್ರದ ಕಾರೆಳು ಹಾಗೂ ಎಡಭಾಗದ ದವಡೆಯ ಕೆಳಭಾಗದಲ್ಲಿ ಗಾಯವಾಗಿ ಒಡೆದಿರುತ್ತದೆ. ಮೃತ ಪಟ್ಟ ಸಂದರ್ಭದಲ್ಲಿ ವ್ಯಕ್ತಿಯು ಗುಲಾಬಿ ಬಣ್ಣದ ತುಂಬು ತೋಳಿನ ಶರ್ಟ್ ಹಾಗೂ ಸಿಮೆಂಟ್ ಬಣ್ಣದ ಪ್ಯಾಂಟ್‌ನ್ನು ಧರಿಸಿರುತ್ತಾರೆ. ಮೃತ ವಾರಸುದಾರರ ಬಗ್ಗೆ ಮಾಹಿತಿ ದೊರೆತಲ್ಲಿ ಎಸ್.ಪಿ. ಅವರ ದೂ. ಸಂ: 0821-2520040, ಮೈಸೂರು ಜಿಲ್ಲಾ ಕಂಟ್ರೋಲ್ ರೂಂ. 0821-2444800 ಹಾಗೂ ವರುಣ ಪೊಲೀಸ್ ಠಾಣೆಯ ದೂ. ಸಂ:0821-2594411, 9980805052 ನ್ನು ಸಂಪರ್ಕಿಸಬಹುದು ಎಂದು ವರುಣ ಪೊಲೀಸ್ ಠಾಣೆಯ ಠಾಣಾಧಿಕಾರಿ ಅವರು ಪ್ರಕಟಣೆಯಲ್ಲಿ ತಿಳಿಸಿದ್ದಾರೆ.

ವಿದ್ಯುತ್ ವ್ಯತ್ಯಯ

ಮೈಸೂರು: ಜನವರಿ 3, 5, 7, 9, 11, 13 ಹಾಗೂ 15 ರಂದು ಬೆಳಗ್ಗೆ 10 ಗಂಟೆಯಿಂದ ಸಂಜೆ 5 ಗಂಟೆಯವರೆಗೆ ಹೂಟಗಳ್ಳಿ ಉಪವಿಭಾಗ ವ್ಯಾಪ್ತಿಯ ಎನ್.ಜೆ.ವೈ ಯಾಚೇಗೌಡನಹಳ್ಳಿ ಮತ್ತು ಎಡ್ಡೆಹಳ್ಳಿ ಲಿಫ್ಟ್‌ಇರಿಗೇಷನ್ ವಿದ್ಯುತ್ ಮಾರ್ಗಗಳಲ್ಲಿ ಲಿಂಕ್ ಲೈನ್ ಕೆಲಸದ ನಿರ್ವಹಣೆ ಕಾಮಗಾರಿಯನ್ನು ಹಮ್ಮಿಕೊಂಡಿರುವುದರಿಂದ ವಿದ್ಯುತ್ ಸರಬರಾಜಿನಲ್ಲಿ ವ್ಯತ್ಯವಾಗಲಿದೆ. ವಿದ್ಯುತ್ ವ್ಯತ್ಯಯವಾಗುವ ಪ್ರದೇಶಗಳು: ಗುಂಗ್ರಾಲ್‌ಛತ್ರ, ಯಡ್ಡಹಳ್ಳಿ, ಯಾಚೇಗೌಡನಹಳ್ಳಿ, ಹೊಸಕೋಟೆ, ದಡದಕಲ್ಲಹಳ್ಳಿ, ಛತ್ರದಕೊಪ್ಪಲು, ರಾಮೇನಹಳ್ಳಿ, ಕಲ್ಲೂರು ನಾಗನಹಳ್ಳಿ, ಕಲ್ಲೂರು, ಮೀನಾಕ್ಷಿಪುರ ಹಾಗೂ ಸುತ್ತಮುತ್ತಲಿನ ಪ್ರದೇಶಗಳಲ್ಲಿ ವಿದ್ಯುತ್ ವ್ಯತ್ಯಯಾಗಲಿದೆ ಹಾಗೂ ಕೃಷಿ ಪಂಪ್‌ಸೆಟ್‌ಗಳಿಗೆ ಸದರಿ ದಿನಗಳಂದು ರಾತ್ರಿ 10 ಗಂಟೆಯಿಂದ ಮಾರನೇ ದಿನದ ಬೆಳಿಗ್ಗೆ 10 ಗಂಟೆಯವರೆಗೆ 3 ಫೇಸ್ ವಿದ್ಯುತ್ ಸರಬರಾಜು ಮಾಡಲಾಗುವುದು ಎಂದು ಚಾ.ವಿ.ಸ.ನಿ.ನಿ.ಯ ವಿ.ವಿ.ಮೊಹಲ್ಲಾ ವಿಭಾಗದ ಕಾರ್ಯನಿರ್ವಾಹಕ ಇಂಜಿನಿಯರ್(ವಿ) ಅವರು ಪ್ರಕಟಣೆಯಲ್ಲಿ ತಿಳಿಸಿದ್ದಾರೆ.

ವಿವಿಧ ಜಯಂತಿಗಳ ಸಭೆ

ಮೈಸೂರು: ಜನವರಿ 4 ರಂದು ಸಿದ್ದಾರ್ಥ ನಗರದಲ್ಲಿರುವ ಜಿಲ್ಲಾಧಿಕಾರಿಗಳ ಕಚೇರಿಯ ಸಭಾಂಗಣದಲ್ಲಿ ಅಪರ ಜಿಲ್ಲಾಧಿಕಾರಿಗಳ ಅಧ್ಯಕ್ಷತೆಯಲ್ಲಿ ಬೆಳಗ್ಗೆ 11 ಗಂಟೆಗೆ ಶಿವಯೋಗಿ ಸಿದ್ದರಾಮ ಜಯಂತಿಯ ಪೂರ್ವಭಾವಿ ಸಭೆ, ಬೆಳಗ್ಗೆ 11.15 ಗಂಟೆಗೆ ಮಹಾಯೋಗಿ ಮೇವನ ಜಯಂತಿಯ ಪೂರ್ವಭಾವಿ ಸಭೆ ಹಾಗೂ ಬೆಳಗ್ಗೆ 11.30 ಗಂಟೆಗೆ ಅಂಬಿಗರ ಚೌಡಯ್ಯ ಜಯಂತಿಯ ಪೂರ್ವಭಾವಿ ಸಭೆಯನ್ನು ಹಮ್ಮಿಕೊಳ್ಳಲಾಗಿದೆ ಎಂದು ಕನ್ನಡ ಮತ್ತು ಸಂಸ್ಕೃತಿ ಇಲಾಖೆಯ ಸಹಾಯಕ ನಿರ್ದೇಶಕರಾದ ಡಾ.ಎಂ.ಡಿ. ಸುದರ್ಶನ್ ತಿಳಿಸಿದ್ದಾರೆ.

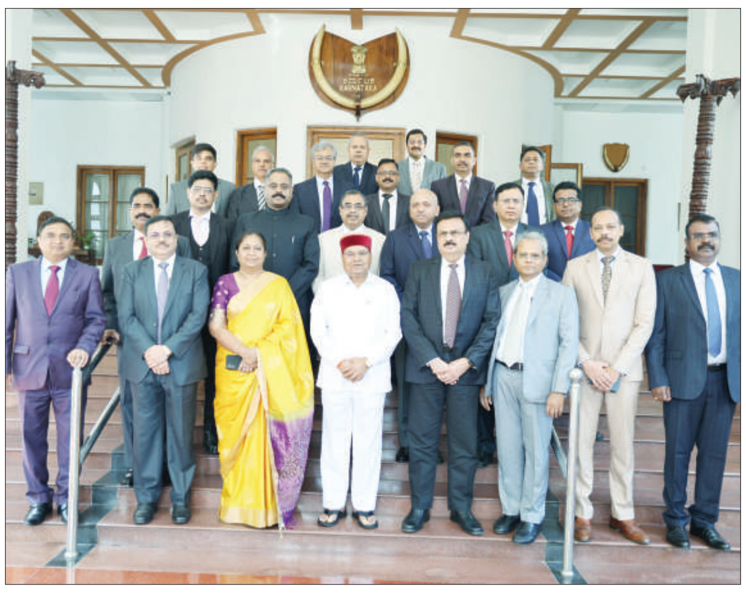

ಹೊಸ ವರ್ಷದ 2025 ರ ಶುಭ ಸಂದರ್ಭದಲ್ಲಿ ಡಿಜಿ ಮತ್ತು ಐಜಿಪಿ ಅಲೋಕ್ ಮೋಹನ್ ಮತ್ತು ಇತರ ಗಣ್ಯರು ಕರ್ನಾಟಕದ ಗೌರವಾನ್ವಿತ ರಾಜ್ಯಪಾಲರಾದ ಥಾವರ್ ಚಂದ್ ಗೆಹ್ಲೋಟ್ ಅವರನ್ನು ರಾಜಭವನದಲ್ಲಿ ಭೇಟಿ ಮಾಡಿ ಹೊಸ ವರ್ಷ 2025ರ ಶುಭಾಶಯಗಳನ್ನು ತಿಳಿಸಿದರು.

ಕಾಮಗಾರಿಗೆ ಶಾಸಕರಿಂದ ಗುದ್ದಲಿ ಪೂಜೆ

ಚಾಮರಾಜನಗರ: ಚಾಮರಾಜನಗರ ವಿಧಾನಸಭೆ ಕ್ಷೇತ್ರ ವ್ಯಾಪ್ತಿಯ ಹರದನಹಳ್ಳಿ, ತಾವರಕಟ್ಟೆಮೋಳೆ ಸಂಪರ್ಕಿಸುವ 75 ಲಕ್ಷರೂ.ವೆಚ್ಚದಲ್ಲಿ ನಿರ್ಮಿಸಲಿರುವ ಸೇತುವೆ ನಿರ್ಮಾಣಕಾಮಗಾರಿಗೆ ಎಂಎಸ್ ಐಎಲ್‌ಅಧ್ಯಕ್ಷರು, ಶಾಸಕ ಸಿ.ಪುಟ್ಟರಂಗಶೆಟ್ಟಿ ಗುದ್ದಲಿಪೂಜೆ ನೆರವೇರಿಸಿದರು.

ನಂತರ ಅವರು ಮಾತನಾಡಿ, ಹರದನಹಳ್ಳಿ, ತಾವರಕಟ್ಟೆಮೋಳೆ ಸಂಪರ್ಕಿಸುವ ಹಳೇಸೇತುವೆ ತಳಮಟ್ಟದಲ್ಲಿದ್ದು, ಮಳೆಬಂದರೆ ಸೇತುವೆಯಲ್ಲಿ ನೀರುನಿಲ್ಲುತ್ತಿದ್ದು, ಶಾಲಾ ವಿದ್ಯಾರ್ಥಿಗಳು, ರೈತರು, ವಾಹನ ಸವಾರರಿಗೆ ಸಂಚರಿಸಲು ಸಮಸ್ಯೆಯಾಗಿತ್ತು, ಈ ಸಂಬಂಧ ಗ್ರಾಮಸ್ಥರು ಹೊಸದಾಗಿ ಸೇತುವೆ ನಿರ್ಮಿಸಿಕೊಡುವಂತೆ ತಮಗೆ ಮನವಿಮಾಡಿದ್ದರು, ಗ್ರಾಮಸ್ಥರ ಬೇಡಿಕೆಯತೆಇಂದು ಸಣ್ಣನೀರಾವರಿ ಇಲಾಖೆ ವತಿಯಿಂದ 75ಲಕ್ಷ ರೂ.ವೆಚ್ಚದಲ್ಲಿ ಸೇತುವೆ ನಿರ್ಮಿಸಲುಗುದ್ದಲಿಪೂಜೆ ನೆರವೇರಿಸಲಾಗಿದೆ. ಗುತ್ತಿಗೆದಾರರು ಗುಣಮಟ್ಟದ ಕಾಮಗಾರಿಗೆ ಹೆಚ್ಚು ಒತ್ತು ನೀಡಿ, ನಿಗಧಿತ ಅವಧಿಯಲಿ ಕಾಮಗಾರಿ ಪೂರ್ಣಗೊಳಿಸಿ, ಸಾರ್ವಜನಿಕರ ಮುಕ್ತ ಸಂಚಾರಕ್ಕೆ ಅವಕಾಶ ಮಾಡಿಕೊಡಬೇಕು ಎಂದು ಸಣ್ಣನೀರಾವರಿ ಇಲಾಖೆ ಎಂಜಿನಿಯರ್ ಗಳಿಗೆ ಸೂಚನೆ ನೀಡಿದರು. ಹರದನಹಳ್ಳಿ ಗ್ರಾಪಂಅಧ್ಯಕ್ಷ ಮಂಜು, ಸದಸ್ಯ ಮಹೇಶ್, ಡೇರಿಅಧ್ಯಕ್ಷ ಬಸವರಾಜು, ತಾಪಂ ಮಾಜಿಸದಸ್ಯ ಎಚ್.ಎಂ.ಮಹದೇವಶೆಟ್ಟಿ, ಸಣ್ಣನೀರಾವರಿ ಇಲಾಖೆ ಚಾಮರಾಜನಗರ ವಿಭಾಗದ ಇಇ ಮಂಜುಳಾ, ಎಇಇ ಅಭಿಲಾಷ್, ಗುತ್ತಿಗೆದಾರ ಹನುಮಂತು, ಶಶಿಶೆಟ್ಟಿ, ವರ್ಕ್‌ಇನ್ಸ್‌ಪೆಕ್ಟರ್ ಬಸವಣ್ಣ, ಪಿಡಿಒ ಶ್ರೀಕಂಠನಾಯ್ಕ ಹಾಜರಿದ್ದರು.

ಕೇಂದ್ರ ಸಚಿವ ವಿ.ಸೋಮಣ್ಣ ಹೇಳಿಕೆ

ತುಮಕೂರು ಮಾದರಿ ಮಾಡುವ ಗುರಿ

ಹುಳಿಯಾರು: ಸಂಸತ್ ಚುನಾವಣೆಯಲ್ಲಿ ನಾನು ದಿಕ್ಕುತಪ್ಪಿದ್ದೆ. ಹೋದ ಕಡೆಯಲ್ಲ ನಾನು ಹೊರಗಿನವನು, ಗೆದ್ದ ಮೇಲೆ ಜಿಲ್ಲೆ ಕಡೆ ತಿರುಗಿ ನೋಡಲ್ಲ. ಹೀಗೆ ಒಂದೊಂದು ಕಡೆ ಒಂದೊಂದು ರೀತಿಯ ಜಾಪಾಳ್ ಮಾತ್ರೆ ಹಾಕುತ್ತಿದ್ದರು. ಈ ಅಪಪ್ರಚಾರಕ್ಕೆ ಕಿವಿ ಕೊಡದೆ ಪಕ್ಷ, ಜಾತಿ ನೋಡದೆ ಎಲ್ಲರೂ ಇವ ನಮ್ಮವ ಇವ ನಮ್ಮವ ಎಂದು ಮತ ಹಾಕಿದ್ದೀರಿ. ನಾನೂ ಕೂಡ ಜಾತಿ ಪಕ್ಷ ನೋಡದೆ ಜಿಲ್ಲೆಯ ಅಭಿವೃದ್ಧಿಗೆ ಅವಿರತವಾಗಿ ಶ್ರಮಿಸುತ್ತಿದ್ದೇವೆ. ದೇಶದಲ್ಲೇ ತುಮಕೂರು ಜಿಲ್ಲೆಯನ್ನು ಮಾದರಿ ಮಾಡುವ ಗುರಿ ಇಟ್ಟುಕೊಂಡಿದ್ದೇನೆ ಎಂದು ಕೇಂದ್ರ ಸರ್ಕಾರದ ರಾಜ್ಯ ಸಚಿವ ವಿ.ಸೋಮಣ್ಣ ತಿಳಿಸಿದರು.

ಹುಳಿಯಾರು ಅಂಬೇಡ್ಕರ್ ಭವನದಲ್ಲಿ ಗುರುವಾರ ಹಮ್ಮಿಕೊಂಡಿದ್ದ ಸಾರ್ವಜನಿಕ ಕುಂದುಕೊರತೆ ಸಭೆ ಉದ್ಘಾಟಿಸಿ ಅವರು ಮಾತನಾಡಿದರು.

ಇನ್ನೆರಡು ವರ್ಷದಲ್ಲಿ ಜಿಲ್ಲೆಯಲ್ಲಿ ಎಲ್ಲೂ ರೈಲ್ವೆ ಗೇಟ್ ಇಲ್ಲದಂತೆ ಮಾಡಿ ರೈಲು ಮತ್ತು ಇತರೆ ವಾಹನಗಳು ತಡೆರಹಿತವಾಗಿ ಓಡಾಡುವಂತೆ ಮಾಡತ್ತೇನೆ. ನೆನೆಗುದಿಗೆ ಬಿದ್ದಿರುವ ಜಿಲ್ಲೆಯಲ್ಲಿ ಹಾದು ಹೋಗುವ ರೈಲ್ವೆ ಕಾಮಗಾರಿಗಳಿಗೆ ಹಣ ಬಿಡುಗಡೆ ಮಾಡಿಸಿದ್ದೇನೆ. ನಿಂತಿರುವ ರಾಷ್ಟ್ರೀಯ ಹೆದ್ದಾರಿ ಕಾಮಗಾರಿಯನ್ನು ಆರಂಭಿಸಿದ್ದೇನೆ. ಗುಬ್ಬಿಯಿಂದ ತುಮಕೂರು ರಸ್ತೆಯನ್ನು ಬೆಂಗಳೂರಿನ ಎಂಜಿ ರಸ್ತೆ ರೀತಿ ಮಾಡುತ್ತೇನೆ. ಶಿರಾದಿಂದ ಕೆ.ಬಿ.ಕ್ರಾಸ್ ವರೆವಿಗೆ ಬುಕ್ಕಾಪಟ್ಟಣ ಮಾರ್ಗವಾಗಿ ರಸ್ತೆ ಅಭಿವೃದ್ಧಿಗೆ ಕೈ ಹಾಕಿದ್ದೇನೆ. ಹಾಸನದಿಂದ ಹಿರಿಯೂರಿಗೆ ಕೇವಲ 1 ಗಂಟೆಯಲ್ಲಿ ಪ್ರಯಾಣಿಸುವ ಎಕ್ಸ್‌ಪ್ರೆಸ್ ಹೈವೆಗೆ ಹಣ ಬಿಡುಗಡೆ ಮಾಡಿಸಿದ್ದೇನೆ. ಪೂಣೆಯಿಂದ ತುಮಕೂರು ಜಿಲ್ಲೆ ಮಾರ್ಗವಾಗಿ ಬೆಂಗಳೂರಿಗೆ 55 ಸಾವಿರ ಕೋಟಿ ರೂ. ವೆಚ್ಚದ ಹೈವೆ ಕಾಮಗಾರಿ ಮಂಜೂರು ಮಾಡಿಸಿದ್ದೇನೆ ಎಂದು ವಿವರಿಸಿದರು. ಶಾಸಕ ಸಿ.ಬಿ.ಸುರೇಶ್ ಬಾಬು ಅವರು ಮಾತನಾಡಿ ಹೋಬಳಿ ಮಟ್ಟದಲ್ಲಿ ಸಂಸದರೊಬ್ಬರು ಜನ ಸಂಪರ್ಕ ಸಭೆ ನಡೆಸುತ್ತಿರುವುದು ಇದೇ ಮೊದಲು. ಸಂಸದರು ಚಿಕ್ಕನಾಯಕನಹಳ್ಳಿ ಕ್ಷೇತ್ರದ ಮೇಲೆ ವಿಶೇಷ ಕಾಳಜಿ ಇಟ್ಟುಕೊಂಡಿರುವುದರಿಂದ ಇಲ್ಲಿ ನೀರಿನ ಸಮಸ್ಯೆ ತಲೆದೂರಲಾರದು. ತಾಲೂಕಿನಲ್ಲಿ ಸಾಮಾಜಿಕ ಪಿಂಚಣಿಗೆ ಯಾವ ಅರ್ಜಿಗಳು ಬರುತ್ತಿಲ್ಲ. ಬಂದರೂ ಕೂಡ ವಾರದೊಳಗೆ ಮಂಜೂರು ಮಾಡಿಸುತ್ತಿದ್ದೇವೆ. ಬಗರ್ ಹುಕುಂನ 2 ಸಾವಿರ ಅರ್ಜಿಗಳನ್ನು ವಿಲೆ ಮಾಡಿದ್ದೇವೆ. ಇನ್ನೂ 27 ಸಾವಿರ ಅರ್ಜಿ ಬಾಕಿ ಇದ್ದು 6 ತಿಂಗಳೊಳಗೆ ಅರ್ಹರಿಗೆ ಸಾಗುವಳಿ ಚೀಟಿ ಕೊಡುತ್ತೇವೆ. ತಾಲೂಕಿಗೆ ಹರಿಯುತ್ತಿರುವ ಹೇಮಾವತಿ ನಾಲೆ ದುರಸ್ಥಿ ಮಾಡಲು 125 ಕೋಟಿ ರೂ. ಅಗತ್ಯವಿದ್ದು ಸಚಿವರು ಕೇಂದ್ರ ಸರ್ಕಾರದಿಂದ ಬಿಡುಗಡೆ ಮಾಡಿಸಬೇಕು ಎಂದು ಮನವಿ ಮಾಡಿದರು. ಉಪವಿಭಾಗಾಧಿಕಾರಿ ಸಪ್ತಶ್ರೀ, ತಹಸೀಲ್ದಾರ್ ಕೆ.ಪುರಂದರ, ತಾಪಂ ಇಒ ದೊಡ್ಡಸಿದ್ದಯ್ಯ, ಪಪಂ ಅಧ್ಯಕ್ಷೆ ರತ್ನಮ್ಮ, ಉಪಾಧ್ಯಕ್ಷೆ ಕಾವ್ಯರಾಣಿ, ಸಹಾಯಕ ಕೃಷಿ ಅಧಿಕಾರಿ ಶಿವರಾಜ್ ಕುಮಾರ್, ಸಿಡಿಪಿಒ ಹೊನ್ನಪ್ಪ, ಪಶು ಇಲಾಖೆಯ ಸಹಾಕಯ ನಿರ್ದೇಶಕ ರೆ.ಮಾ.ನಾಗಭೂಷಣ್ ಸೇರಿದಂತೆ ಅನೇಕರು ಉಪಸ್ಥಿತರಿದ್ದರು.

ಶಾಸಕರ ಜನಸ್ಪಂದನೆಗೆ ಶ್ಲಾಘನೆ

ಮಧುಗಿರಿಯಲ್ಲಿ ಜನಸ್ಪಂದನಾ ಸಭೆ ಮಾಡಿದ್ದಾಗ ಸಾವಿರಾರು ಜನರು ತಮ್ಮ ಸಮಸ್ಯೆ ಹೇಳಿಕೊಂಡು ಬಂದಿದ್ದರು. ಆದರೆ ಇಲ್ಲಿ ಜನರೇ ಇಲ್ಲ. ಕಾರಣ ಕೇಳಿದರೆ ಶಾಸಕರು ಪ್ರತಿ ವಾರ ಜನಸ್ಪಂದನಾ ಸಭೆ ನಡೆಸುತ್ತಿದ್ದು ಇಲ್ಲಿಯವರೆವಿಗೆ 52 ಸಭೆ ಮಾಡಿ ಜನರ ಸಮಸ್ಯೆ ಬಗೆಹರಿಸುತ್ತಿದ್ದಾರೆ. ಹಾಗಾಗಿ ಹುಳಿಯಾರು ಜನಸ್ಪಂದನಕ್ಕೆ ಜನ ಬಂದಿಲ್ಲ ಎಂದರು. ಎಲ್ಲಾ ಎಂಎಲ್‌ಎಗಳೂ ಬಾಬಣ್ಣನ ರೀತಿ ಕೆಲಸ ಮಾಡಿದರೆ ರಾಜ್ಯದಲ್ಲಿ ಸಮಸ್ಯೆಗಳೇ ಇರುವುದಿಲ್ಲ. ಅಲ್ಲದೆ ಅಧಿಕಾರಿಗಳು, ಜನರು ಹಾಗೂ ಜನಪ್ರತಿನಿಧಿಗಳ ನಡುವೆ ಕಂದಕ ಸೃಷ್ಠಿಯಾಗುವುದಿಲ್ಲ. ಮುಖ್ಯಾವಾಗಿ ಮಧ್ಯವರ್ತಿ ಹಾಗೂ ಲಂಚ ತಡೆಯಲು ಸಾಧ್ಯವಾಗುತ್ತದೆ ಎಂದು ಶಾಸಕ ಸಿ.ಬಿ.ಸುರೇಶ್‌ಬಾಬು ಅವರು ಜನಸ್ಪಂದನಾ ಕಾರ್ಯಕ್ರಮವನ್ನು ಸಚಿವರು ಶ್ಲಾಘಿಸಿದರು.

ಜೆಜೆಎಂ ಬಗ್ಗೆ ಕಂಪ್ಲೇಟ್ ಬಂದರೆ ಸುಮ್ಮನಿರಲ್ಲ

ದೇಶದ ಪ್ರಧಾನಿ ಮೋದಿ ಅವರು ನನ್ನ ಮೇಲೆ ನಂಬಿಕೆ ಇಟ್ಟು ರಾಜ್ಯದ ನೀರಾವರಿ ಅನುಷ್ಠಾನದ ಹೊಣೆ ಹಾಗೂ ದೇಶದ ಜೆಜೆಎಂ ಅನುಷ್ಟಾನದ ಜವಾಬ್ದಾರಿಯನ್ನು ಕೊಟ್ಟಿದ್ದಾರೆ. ಚಿಕ್ಕನಾಯಕನಹಳ್ಳಿ ತಾಲೂಕಿನಲ್ಲಿ ಅನೇಕ ಜೆಜೆಎಂ ಕಾಮಗಾರಿಗಳ ಬಗ್ಗೆ ದೂರು ಬರುತ್ತಿದೆ. ಪೈಪ್ ಲೈನೆ ಅಳವಡಿಸಲು ಸಿಸಿ ರೋಡ್ ಅಗೆದಿದ್ದನ್ನು ಮುಚ್ಚದಿರುವುದು, ಹಳೆಕಾಲದ ಕೊಳವೆಬಾವಿ, ಟ್ಯಾಂಕ್‌ಗೆ ಇದಕ್ಕೂ ಬಳಕೆ ಮಾಡಿಕೊಳ್ಳುತ್ತಿರುವ ಆರೋಪ ಇದೆ. ಹಳ್ಳಿಹಳ್ಳಿ ಖುದ್ದು ತೆರಳಿ ಕಾಮಗಾರಿ ಗುಣಮಟ್ಟ ವೀಕ್ಷಿಸಿ. ಇನ್ನು ಮುಂದೆ ಕಂಪ್ಲೇಟ್ ಬಂದರೆ ಸುಮ್ಮನಿರಲ್ಲ. ತಾಲೂಕಿಗೆ ನೀರು ಕೊಡುವ ಪುಣ್ಯದ ಕೆಲಸ ಸಿಕ್ಕಿದೆ ಶ್ರದ್ಧೆಯಿಂದ ಮಾಡಿ ಎಂದು ತಮ್ಮ ಭಾಷಣದ ಮದ್ಯೆ ಸಚಿವರು ಇಒ ದೊಡ್ಡಸಿದ್ದಯ್ಯ ಅವರಿಗೆ ಎಚ್ಚರಿಸಿದರು.

ವಿದ್ಯುತ್ ಶಾರ್ಟ್ ಸರ್ಕ್ಯೂಟ್; ಚನ್ನಿಪುರಮೋಳೆಗೆ ಶಾಸಕ ಸಿ.ಪುಟ್ಟರಂಗಶೆಟ್ಟಿ ಭೇಟಿ

ಚಾಮರಾಜನಗರ: ಚಾಮರಾಜನಗರ ನಗರಸಭೆ ವ್ಯಾಪ್ತಿಯ 24 ನೇ ವಾರ್ಡಿನ ಚನ್ನಿಪುರಮೋಳೆಯಲ್ಲಿ ಬುಧವಾರ ಸಂಜೆವಿದ್ಯುತ್ ಶಾರ್ಟ್ ಸರ್ಕ್ಯೂಟ್ ಪರಿಣಾಮ ನಿವಾಸಿಯೊಬ್ಬರ ಮನೆಯೊಂದು ಸುಟ್ಟ ಹಿನ್ನೆಲೆಎಂಎಸ್‌ಐಎಲ್ ಅಧ್ಯಕ್ಷರುಆದ ಶಾಸಕ ಸಿ.ಪುಟ್ಟರಂಗಶೆಟ್ಟಿ ಗುರುವಾರ ಬೆಳಗ್ಗೆ ಚನ್ನಿಪುರಮೋಳೆಗೆ ಭೇಟಿನೀಡಿ, ಬೆಂಕಿಯ ಅವಘಡದಿಂದ ನಡೆದ ಪರಿಸ್ಥಿತಿಯನ್ನು ಪರಿಶೀಲಿಸಿದರು.

ಇದೇವೇಳೆ ನಿವಾಸಿ ಭಾಗ್ಯ' ನಾವು ಕಡುಬಡವರು, ವಾಸಮಾಡಲುತೊಂದರೆಯಾಗಿದೆ.ಮಗಳ ಮದುವೆಗೆಕೂಡಿಟ್ಟಿದ್ದ ಹಣವುಬೆಂಕಿಗೆ ಸುಟ್ಟುಹೋಗಿದೆ.ಜತೆಗೆಮನೆಪತ್ರ, ಟಿವಿ, ಬಟ್ಟೆನಾಶವಾಗಿವೆ.ತಮಗೆವಾಸಮಾಡಲು ಮನೆಕೊಡಿಸಿಕೊಡಬೇಕು, ಬೆಂಕಿ ಅವಘಡಕ್ಕೆ ಪರಿಹಾರಕೊಡಿಸಬೇಕುಎಂದು ಶಾಸಕರಿಗೆ ಮನವಿ ಮಾಡಿದರು.ಶಾಸಕ ಸಿ.ಪುಟ್ಟರಂಗಶೆಟ್ಟಿ ಪ್ರತಿಕ್ರಿಯಿಸಿ' ವಾರ್ಡಿನ ನಿವಾಸಿ ಭಾಗ್ಯ ಹೂವಿನ ವ್ಯಾಪಾರಿಯಾಗಿದ್ದು, ಹೂಖರೀದಿಸಲು ಹೊರಗಡೆ ಬಂದಿದ್ದರು.ಅವರುಮನೆಗೆ ಬರುವಷ್ಟರಲ್ಲಿ ಮನೆಯ ಒಳಗೆ ಬೆಂಕಿವ್ಯಾಪಿಸಿತ್ತು, ಬೆಂಕಿಯಅವಘಡಕ್ಕೆಮನೆಯಲ್ಲಿದ್ದ ಟಿವಿ, ಮಗಳ ಮದುವೆಗೆ ಸಂಗ್ರಹಿಸಿಟ್ಟಿದ್ದ ಸುಮಾರುಒಂದೂವರೆಲಕ್ಷರೂ.ಹಣ, ಮನೆಆಸ್ತಿಪತ್ರ, ದಿನಸಿಸಾಮಾಗ್ರಿಗಳು, ಬಟ್ಟೆಗಳು ಸುಟ್ಟುಹೋಗಿವೆ. ಈಚೆಗೆ ಸರ್ಕಾರ ಮನೆಗಳಿಗೆ ಬೆಂಕಿಬಿದ್ದ ಸಂಬಂಧ ಪರಿಹಾರ ನೀಡುತ್ತಿಲ್ಲ. ನಾನು ಈಗಾಗಲೇ ವೈಯಕ್ತಿಕ ಪರಿಹಾರ ನೀಡಿದ್ದೇನೆ. ನಗರದ ಸೋಮವಾರಪೇಟೆ ಸಮೀಪ ಘನತ್ಯಾಜ್ಯ ವಿಲೇವಾರಿಘಟಕದ ಬಳಿ 1ಸಾವಿರಮನೆ ನಿರ್ಮಿಸಿಕೊಡುವಷ್ಟು 30 ಎಕರೆಜಮೀನಿದೆ. ಸಿಎಂ ಜತೆಚರ್ಚಿಸಿ, ನಿವೇಶನರಹಿತರಿಗೆ ಹಕ್ಕುಪತ್ರ ವಿತರಿಸಿ ಮನೆನಿರ್ಮಿಸಿಕೊಡಲು ಕ್ರಮವಹಿಸುವುದಾಗಿ ಭರವಸೆ ನೀಡಿದರು. ಈ ಸಂದರ್ಭದಲ್ಲಿ ಶಾಸಕರ ಬಳಿ ವಾರ್ಡಿನ ನಿವಾಸಿಗಳು ರಸ್ತೆ ಹಾಗೂ ಚರಂಡಿ ನಿರ್ಮಿಸಿಕೊಡಬೇಕು ಎಂದು ಮನವಿ ಮಾಡಿದರು. ಮಾಜಿಸದಸ್ಯರಾದ ಮಲ್ಲು, ಕೆಂಪರಾಜು, ವಾರ್ಡಿನ ನಿವಾಸಿಗಳಾದ ಶೇಷ, ಮಂಜು, ನಗರಸಭೆಆಯುಕ್ತಎಸ್.ವಿ.ರಾಮದಾಸ್, ಎಇಇ ಶಿವಶಂಕರ ಆರಾಧ್ಯ, ಸೆಸ್ಕ್ ಎಇಇ ಮಹೇಶ್, ಜೆಇ ಮಂಜು ಹಾಜರಿದ್ದರು.

ಪಶುಪಾಲನಾ ಮತ್ತು ಪಶುವೈದ್ಯಕೀಯ ಸೇವಾ ಇಲಾಖೆ ಪ್ರಧಾನ ಕಾರ್ಯದರ್ಶಿ ಅಜಯ್ ನಾಗಭೂಷಣ್, ಇಲಾಖೆ ಆಯುಕ್ತರಾದ ಶ್ರೀರೂಪ, ನಿರ್ದೇಶಕರಾದ ಡಾ. ಮಂಜುನಾಥ್ ಎಸ್. ಪಾಳೇಗಾರ ಮತ್ತು ಇತರ ಅಧಿಕಾರಿಗಳು, ಕರ್ನಾಟಕದ ಗೌರವಾನ್ವಿತ ರಾಜ್ಯಪಾಲರಾದ ಥಾವರ್ ಚಂದ್ ಗೆಹ್ಲೋಟ್ ಅವರನ್ನು ಭೇಟಿಯಾಗಿ 2025 ಹೊಸ ವರ್ಷದ ಶುಭಾಶಯಗಳು ವಿನಿಮಯ ಮಾಡಿಕೊಂಡರು. ನಂತರ ರಾಜಭವನದ ಗೋಶಾಲೆಯಲ್ಲಿ 21ನೇ ಜಾನುವಾರು ಗಣತಿ ನಡೆಸಿದರು.

ಹೊಯ್ಸಳಕಟ್ಟೆಯಲ್ಲಿ ಮಹಿಳೆಯರಿಗೆ ಯುವ ಉದ್ಯಮಿ ತರಬೇತಿ

ಹುಳಿಯಾರು: ಹುಳಿಯಾರು ಹೋಬಳಿಯ ಹೊಯ್ಸಳಕಟ್ಟೆಯಲ್ಲಿ ಮಹಿಳೆಯರಿಗೆ ಬುಧವಾರ ಯುವ ಉದ್ಯಮಿ ತರಬೇತಿ ಆರಂಭವಾಯಿತು.

ನವದಿಶಾ ವತಿಯಿಂದ ಒಂದು ವಾರ ಕಾಲ ನಡೆಯುವ ತರಬೇತಿಯಲ್ಲಿ ಮಹಿಳೆಯರು ಬಯಸುವ ವಿವಿಧ ಉದ್ಯಮಗಳ ಬಗ್ಗೆ ತರತಿಯನ್ನು ನೀಡಲಾಗುವುದು. ತರಬೇತಿಯ ನಂತರ ಉದ್ಯಮ ಆರಂಭಿಸಲು ಆಕತ್ಯವಿರುವವರಿಗೆ ಹಣಕಾಸು ದೊರೆಯುವ ಸಂಸ್ಥೆ ಅಥವಾ ಸಬ್ಸಿಡಿ ಯೋಜನೆಯ ಬಗ್ಗೆ ಪೂರ್ಣ ಮಾಹಿತಿ ನೀಡಲಾಗುವುದು. ಉದ್ಯಮ ಆರಂಭಿಸಿದ ಮೇಲೆ ಉತ್ಪನ್ನಗಳ ಮಾರಾಟಕ್ಕೆ ಅಗತ್ಯ ಮಾರುಕಟ್ಟೆಯ ಸೌಲಭ್ಯದ ಬಗ್ಗೆ ಮಾಹಿತಿ ನೀಡಲಾಗುವುದು. ಮಹಿಳೆಯು ಯಶಸ್ವಿ ಉದ್ಯಮಿಯಾಗಲು ಅಗತ್ಯ ಮೂರು ವರ್ಷಗಳ ಕಾಲ ಅಗತ್ಯ ಮಾರ್ಗದರ್ಶನವನ್ನು ಪೂರೈಸಲಾಗುವುದು ಎಂದು ತರಬೇತುದಾರರಾದ ಅಶ್ವಿನಿ ಮತ್ತು ಸಿ.ಎಂ.ಎಸ್ ಗೌಡ ತಿಳಿಸಿದರು.

ತರಬೇತಿಯನ್ನು ಉದ್ಘಾಟಿಸಿದ ಸೃಜನ ಮಹಿಳಾ ಸಂಘಟನೆಯ ಅಧ್ಯಕ್ಷೆ ಇಂದಿರಮ್ಮನವರು ಮಹಿಳೆಯರು ಉದ್ಯಮಿಯಾಗಿ ಆರ್ಥಿಕ ಸಬಲೀಕರಣಗೊಳ್ಳಬೇಕೆಂದರು. ಸುವರ್ಣ ವಿದ್ಯಾಚೇತನದ ರಾಮಕೃಷ್ಣಪ್ಪ ಮಹಿಳೆಯರಿಗೆ ಬದ್ಧತೆ ಆತ್ಮವಿಶ್ವಾಸ ಮತ್ತು ಜನರ ಒಡನಾಟ ಉದ್ಯಮಿಯಾಗಲು ಮುಖ್ಯ ಎಂದು ಹೇಳಿದರು. ಸಂಪನ್ಮೂಲ ವ್ಯಕ್ತಿ ಕೆಂಪಯ್ಯ ಮಾತನಾಡಿ ಪ್ರತಿಯೊಬ್ಬರಿಗೂ ವಿಶೇಷವಾದ ಶಕ್ತಿ ಮತ್ತು ಕುಶಲತೆ ಇದೆ. ಅದನ್ನು ಬಳಸಿಕೊಂಡು ಉದ್ಯಮಿಗಳಾಗಬೇಕೆಂಬ ಆಶಯವನ್ನು ವ್ಯಕ್ತಪಡಿಸಿದರು. ಇದೇ ಸಂದರ್ಭದಲ್ಲಿ 'ಂಜೀವಿನಿ ಒಕ್ಕೂಟದ ಶಶಿಕಲಾ, ತನುಜಾ, ಶ್ರೀದೇವಿ, ಕಾವ್ಯ ಮತ್ತು ಪವಿತ್ರ, ಹೊಯ್ಸಳಕಟ್ಟೆ ಗ್ರಾಮ ಪಂಚಾಯಿತಿ ಮಹಿಳೆಯರು ಹಾಗೂ ಗ್ರಂಥಪಾಲಕ ನಾಗರಾಜು ಹಾಜರಿದ್ದರು.

ಡಾ.ಅಂಬೇಡ್ಕರ್ ಬಗ್ಗೆ ಅವಹೇಳನ ಸಲ್ಲದು

ಕೋಲಾರ: ನಮ್ಮ ರಾಷ್ಟ್ರದ ಸಂವಿಧಾನ ಜನಕ ಅಂಬೇಡ್ಕರ್ ರವರನ್ನು ನಮ್ಮ ಕೇಂದ್ರ ಗೃಹ ಮಂತ್ರಿಯೇ ತುಚ್ಛೀಕರಿಸಿ ಮಾತನಾಡಿರುವುದು ದೇಶದ್ರೋಹವೇ ಆಗುತ್ತದೆ ಎಂದು ವಕೀಲ ಕೆ.ನರೇಂದ್ರಬಾಬು ಹೇಳಿದರು.

ಶುಕ್ರವಾರದಂದು ನಡೆಯಲಿರುವ ಪ್ರತಿಭಟನೆಗೆ ಕೋಲಾರದ ಗಂಗಮ್ಮನಪಾಳ್ಯದ ಕೆಎನ್‌ಬಿ ಅಂಡ್ ಅಸೋಸಿಯೇಟ್ಸ್ ಕಚೇರಿಯಲ್ಲಿ ಸಸಿಗೆ ನೀರೆರೆಯುವ ಮೂಲಕ ಚಾಲನೆ ನೀಡಿ ಅವರು ಮಾತನಾಡಿದರು.

ನಮ್ಮ ರಾಷ್ಟ್ರವು ಸ್ವತಂತ್ರಗೊಂಡು ತನ್ನದೇ ಆಡಳಿತವನ್ನು ಸಂವಿಧಾನಾತ್ಮಕವಾಗಿ ಸ್ವೀಕರಿಸಿರುವಾಗ, ಅದೇ ಸಂವಿಧಾನವನ್ನು ರಚಿಸಿದ ಮಹಾನ್ ವ್ಯಕ್ತಿಯನ್ನು ಬಹಿರಂಗವಾಗಿ ತುಚ್ಛೀಕರಿಸಿದ್ದಲ್ಲದೇ, ಅದನ್ನೇ ಸಮರ್ಥಿಸಿಕೊಳ್ಳುವುದು, ಈ ಕುರಿತು ರಾಷ್ಟ್ರವಿಡೀ ಜನವಿರೋಧ ಬಹಿರಂಗವಾದರೂ, ಅವರ ವಿರುದ್ಧ ತನ್ನ ಪಕ್ಷದ ಕಾರ್ಯಕರ್ತರನ್ನು ಆಡಳಿತ ಸರ್ಕಾರವೇ ಎತ್ತಿಕಟ್ಟುತ್ತಿರುವುದು ಅರಾಜಕತೆಗೆ ದಾರಿಯಾಗಿ ಆಡಳಿತ ವಿಫಲತೆಯಾಗುವುದು ಎಂದರು. ನಮ್ಮ ರಾಷ್ಟ್ರದ ಸಂವಿಧಾನದ ಬಗ್ಗೆ, ನಮ್ಮ ಸಂವಿಧಾನವನ್ನು ಏಕವ್ಯಕ್ತಿಯಾಗಿ ರಚಿಸಿದ ಸಂವಿಧಾನ ಜನಕ ವಿರುದ್ಧ ಗೌರವ ಕೊಡುವುದು ನಮ್ಮ ಆಧ್ಯ ಕರ್ತವ್ಯವಾಗಿದೆ. ಹೀಗಿರುವಾಗ ಸಂವಿಧಾನದತ್ತವಾಗಿಯೇ ಚುನಾಯಿತರಾದ ಮಂತ್ರಿ, ಮತ್ತಿತರರೇ ಸಂವಿಧಾನ, ಸಂವಿಧಾನ ಜನಕ ವಿರುದ್ಧ ಅಗೌರವ ತೋರಿರುವುದು ಅರಾಜಕತೆಯನ್ನು ಸೃಷ್ಟಿಸುವ, ದಂಗೆಯೆದ್ದಿರುವ, ದೇಶದ್ರೋಹವೇ ಆಗಿರುತ್ತದೆ. ಇದು ಶಿಕ್ಷಾರ್ಹ ಅಪರಾಧವೂ ಆಗಿರುತ್ತದೆ. ಮಂತ್ರಿ, ಮತ್ತಿತ್ತರ ಮಹತ್ತರ ಹುದ್ದೆಗಳ ಅನರ್ಹತೆಯೂ ಆಗುತ್ತದೆ. ಹೀಗಾಗಿ ಮಂತ್ರಿ, ಮತ್ತಿತ್ತರನ್ನು ಕೂಡಲೇ ಪದಚ್ಯುತಿಗೊಳಿಸಬೇಕು, ಅಪರಾಧ ಪ್ರಕರಣಗಳನ್ನು ದಾಖಲಿಸಬೇಕು ಎಂದು ಅವರು ಒತ್ತಾಯಿಸಿದರು. ಇಂಥಾ ದುಷ್ಪ್ರೇರಣೆಯಿಂದಾಗಿ ರಾಷ್ಟ್ರವಿಡೀ ಅಂಬೇಡ್ಕರರ ಭಾವಚಿತ್ರ, ಪ್ರತಿಮೆ, ಸಂವಿಧಾನಕ್ಕೆ ಬಹಿರಂಗವಾಗಿ, ರಾಜಾರೋಷವಾಗಿಯೇ ಅಪಮಾನಿಸುವ, ತಿರಸ್ಕರಿಸುವ ಚಟುವಟಿಕೆಗಳನ್ನು ಆಡಳಿತ ಸರ್ಕಾರದ ಕಾರ್ಯಕರ್ತರು, ಪದಾಧಿಕಾರಿಗಳು ಮಾಡುವುದಲ್ಲದೇ, ಮುಗ್ಧಜನತೆಯನ್ನೂ ಪ್ರೇರೇಪಿಸುತ್ತಿದ್ದಾರೆ. ಇದರಿಂದ ರಾಷ್ಟ್ರಭದ್ರತೆ, ರಾಷ್ಟ್ರಶಾಂತಿ, ರಾಷ್ಟ್ರಾಭಿವೃದ್ಧಿ, ಸಾಮರಸ್ಯತೆ, ಭ್ರಾತೃತ್ವ, ಭಾವೈಕ್ಯತೆ ಖಂಡಿತಾ ಹಾಳಾಗುವುದು. ಆದರೆ ಇದೆಲ್ಲಾ ದುಷ್ಕೃತ್ಯಗಳಿಂದ ಯಾವುದೇ ಪ್ರಯೋಜನವಿಲ್ಲ ಎಂದು ಹೇಳಿದರು. ಕಾಲಮಾನಕ್ಕೆ ಅನುಗುಣವಾಗಿ ರೂಢಿಸಿಕೊಂಡ ತಂತ್ರಜ್ಞಾನದ ಫಲವಾಗಿ ಮೊಬೈಲ್ ಬಳಕೆ, ಫೋನ್‌ಪೇ-ಗೂಗಲ್‌ಪೇ ಬಳಕೆ, ಸಂಚಾರಕ್ಕೆ ವಾಹನ ಬಳಕೆ, ಪ್ಯಾಂಟ್-ಶರ್ಟ್ ಬಳಕೆ ಮಾಡಲಾಗುತ್ತಿದೆ. ಆದರೆ ಇದನ್ನೇ ಆಡಳಿತದ ಅಭಿವೃದ್ಧಿ ಎಂದು ಪ್ರತಿಬಿಂಬಿಸುವುದು ಗೋಬೆಲ್ ತಂತ್ರವೆನಿಸುತ್ತದೆ. ರಾಷ್ಟ್ರದ ಪ್ರತಿಯೊಬ್ಬ ದೂಡಿಯುವ ಕೈಗೂ ಉದ್ಯೋಗ, ಪ್ರತಿಕುಟುಂಬಕ್ಕೂ ಸ್ವಂತ ಮನೆ, ಪ್ರತಿಯೊಬ್ಬರಿಗೂ ಜಾಗತಿಕ ಪೈಪೋಟಿ ನೀಡುವ ಸ್ಥರದ ಶಿಕ್ಷಣ, ಉತ್ತಮ ಆರೋಗ್ಯ ಸೇವೆಗಳನ್ನು ಕೈಗೆಟುಕಿಸುವುದೇ ರಾಷ್ಟ್ರಜನತೆಯ ಪ್ರಥಮ ಬೇಡಿಕೆಯಾಗಿದೆ. ಆದರೆ ಜನಬೇಡಿಕೆಯನ್ನು ನಿರಾಕರಿಸಿ ಪಕ್ಷ ಬೇಡಿಕೆಯನ್ನು ಈಡೇರಿಸುವುದು ಪ್ರಜಾತಂತ್ರ ದುರ್ಬಳಕೆಯಾಗಿದೆ ಎಂದರು. ಸೆವೆಂತ್ ಡೇ ಅಡ್ವೆಂಟಿಸ್ಟ್ ವಿದ್ಯಾಸಂಸ್ಥೆಗಳ ಪ್ರಾಂಶುಪಾಲರಾದ ಶಾಂತರಾಜ್ ಸುಂದರಂ, ಜಮಾಲ್ ಆಲಿಷಾ ಟ್ರಸ್ಟ್ ಕಾರ್ಯದರ್ಶಿ ನವಾಜ್‌ಪಾಷ, ಸಮಾಜಸೇವಕ ಗೆಟ್ಟಪ್ಪ, ಇರ್ಫಾನ್ ಮೊದಲಾದವರು ಉಪಸ್ಥಿತರಿದ್ದರು.

ರಾಜ್ಯಮಟ್ಟದ ಬ್ರಾಹ್ಮಣ ಸಮ್ಮೇಳನ

ಚಾಮರಾಜನಗರ: ಜನವರಿ 18 ಮತ್ತು 19ರಂದು ಬೆಂಗಳೂರಿನ ಅರಮನೆ ಮೈದಾನದಲ್ಲಿ ನಡೆಯಲಿರುವ ರಾಜ್ಯಮಟ್ಟದ ಬ್ರಾಹ್ಮಣ ಸಮ್ಮೇಳನಕ್ಕೆ ಚಾಮರಾಜನಗರ ಜಿಲ್ಲೆಯಿಂದ ಹೆಚ್ಚಿನ ಸಂಖ್ಯೆಯ ಬ್ರಾಹ್ಮಣರು ಆಗಮಿಸಬೇಕೆಂದು ಕರ್ನಾಟಕ ರಾಜ್ಯ ಬ್ರಾಹ್ಮಣ ಮಹಾಸಭಾದ ಅಧ್ಯಕ್ಷರಾದ ಪ್ರಸಿದ್ಧ ನ್ಯಾಯವಾದಿ ಅಶೋಕ ಹಾರನಹಳ್ಳಿ ತಿಳಿಸಿದರು.

ಜಿಲ್ಲಾ ಬ್ರಾಹ್ಮಣ ಸಂಘದ ಆಶ್ರಯದಲ್ಲಿ ಶಂಕರಪುರ ಶ್ರೀ ರಾಮಮಂದಿರದ ಸಭಾಂಗಣದಲ್ಲಿ ಜರುಗಿದ ಜಿಲ್ಲಾಮಟ್ಟದ ವಿಪ್ರಸಭೆಯ ಉದ್ಘಾಟನೆ ನೆರವೇರಿಸಿ ಮಾತನಾಡುತ್ತ ಅಖಿಲ ಕರ್ನಾಟಕ ಬ್ರಾಹ್ಮಣ ಮಹಾಸಭೆಯನೇತೃತ್ವದಲ್ಲಿಸ್ವಾವಲಂಬನೆ, ಸಂಸ್ಕಾರ ,ಸಂಘಟನೆಸ್ವರೂಪದಲ್ಲಿ ಎರಡು ದಿನಗಳ ಬೃಹತ್ ಬ್ರಾಹ್ಮಣ ಸಮ್ಮೇಳನವನ್ನು ಆಯೋಜಿಸಿದ್ದು, ರಾಜ್ಯವಲ್ಲದೆ ,ದೇಶವಿದೇಶಗಳ ಬ್ರಾಹ್ಮಣ ಮುಖಂಡರುಗಳು ಜ್ಞಾನಿಗಳು, ವಿದ್ವಾಂಸರು ,ಚಿಂತಕರು ಶಿಕ್ಷಣ ತಜ್ಞರು, ಉದ್ಯಮಿಗಳು, ಯುವ ಸಮುದಾಯ ಮತ್ತು ಮಹಿಳಾ ಚಿಂತಕರು ಆಗಮಿಸುತ್ತಿದ್ದು ವಿಶೇಷಾಗಿ ಕೋಟಿ ಗಾಯತ್ರಿ ಜಪ ಯಜ್ಞ ಹಾಗೂ ವಿಪ್ರ ಆಹಾರೋತ್ಸವ ನಡೆಯಲಿದೆ.

ಕರ್ನಾಟಕ ರಾಜ್ಯದ ಮೂಲೆ ಮೂಲೆಗಳಿಂದ ಬ್ರಾಹ್ಮಣ ಸಮುದಾಯ ಆಗಮಿಸಿ, ಅಭೂತಪೂರ್ವ ವಾಗಿ ಯಶಸ್ವಿಗೊಳಿಸಿ ಕೊಡಬೇಕೆಂದು ಹಾಗೂ ನಮ್ಮ ಸಂಘಟನೆಯ ಬಲವನ್ನು ತಿಳಿಯುವ ಮೂಲಕ ಹೊಸ ಶಕ್ತಿಯನ್ನು, ಚೈತನ್ಯವನ್ನು ಬಲಪಡಿಸಿಕೊಳ್ಳೋಣ ಎಂದರು.

ಕೋಟಿ ಗಾಯತ್ರಿ ಮಹಾ ಯಜ್ಞದ ಪ್ರಧಾನರೂ ಮತ್ತು ರಾಜ್ಯ ಬ್ರಾಹ್ಮಣ ಮಹಾಸಭೆಯ ಉಪಾಧ್ಯಕ್ಷರಾದ ವೇದ ವಿದ್ವಾಂಸ ಡಾ. ರಾಘವೇಂದ್ರ ಭಟ್ ಮಾತನಾಡಿ ಕರ್ನಾಟಕದ ಸಮಸ್ತ ಬ್ರಾಹ್ಮಣರು ಬ್ರಾಹ್ಮಣ ಶಕ್ತಿಯ ಸ್ವರೂಪವಾದ ವೇದ ಮಾತೆ ಗಾಯಿತ್ರಿ ಜಪ ಮೂಲಕ 18ರ ಪ್ರಾತಃಕಾಲ ಶೃಂಗೇರಿ ಶಾರದಾ ಪೀಠದ ಸನ್ನಿಧಾನಂಗಳವರು ಮತ್ತು ಇತರ ಪೂಜ್ಯರು ಸಮರ್ಪಣೆ ಮಾಡಲಿದ್ದಾರೆ. ಚಾಮರಾಜನಗರ ಜಿಲ್ಲೆಯ ವಿಪ್ರ ಸಮುದಾಯ ಹೆಚ್ಚಿನ ಸಂಖ್ಯೆಯಲ್ಲಿ ಎರಡು ದಿನಗಳ ಸಮಾವೇಶದಲ್ಲಿ ಪಾಲ್ಗೊಳ್ಳಬೇಕೆಂದು ಮನವಿ ಮಾಡಿದರು.

ಅಖಿಲ ಕರ್ನಾಟಕ ಬ್ರಾಹ್ಮಣ ಅಭಿವೃದ್ಧಿ ನಿಗಮದ ಅಧ್ಯಕ್ಷರಾದ ಅಸಗೋಡು ಜಯಸಿಂಹ ರವರು ಮಾತನಾಡಿ ವಿಪ್ರ ಸಮುದಾಯ ಹಲವಾರು ಸಂಕಷ್ಟಗಳಿಗೆ ಸಿಲುಕಿದೆ. ಸರ್ಕಾರ ಬ್ರಾಹ್ಮಣರ ಸಮಸ್ಯೆಗಳನ್ನು ಪರಿಹರಿಸುವ ಹಾಗೂ ಅಭಿವೃದ್ಧಿಪಡಿಸುವ ಸಲುವಾಗಿ ಬ್ರಾಹ್ಮಣ ಅಭಿವೃದ್ಧಿ ಮಂಡಳಿಯನ್ನು ಸ್ಥಾಪಿಸಿದೆ. ವಿಶೇಷವಾದ ಅನುದಾನ ನೀಡಿ ಬ್ರಾಹ್ಮಣ ಸಮುದಾಯಕ್ಕೆ ಹೊಸ ಹೊಸ ಯೋಜನೆಗಳನ್ನು ನೀಡುವ ಆಲೋಚನೆ ಇದೆ. ಸರ್ಕಾರ ಸಂಪೂರ್ಣ ಬೆಂಬಲ ನೀಡಬೇಕೆಂದು ತಿಳಿಸಿದರು.

ರಾಜ್ಯದ ಆಧ್ಯಾತ್ಮಿಕ ಗುರುಗಳಾದ ವೇದ ಬ್ರಹ್ಮ ಶ್ರೀ ಡಾ. ಭಾನುಪ್ರಕಾಶ್ ಶರ್ಮ ರವರು ಮಾತನಾಡಿ ಅಶೋಕ ಹಾರನಹಳ್ಳಿ ನೇತೃತ್ವದಲ್ಲಿ ಅಖಿಲ ಕರ್ನಾಟಕ ಬ್ರಾಹ್ಮಣ ಮಹಾಸಭೆಯ ರಾಜ್ಯ ಸಮ್ಮೇಳನ ಎರಡು ದಿನಗಳ ಕಾಲ ನಡೆಯಲಿದೆ. ಬ್ರಾಹ್ಮಣ ಸಮುದಾಯದ ಸಂಘಟನೆ ಬಹಳ ಮುಖ್ಯವಾಗಿದ್ದು ಸಮುದಾಯದ ಸರ್ವರು ಸಮ್ಮೇಳನದಲ್ಲಿ ಭಾಗವಹಿಸಿ ಸಾಕ್ಷಿ ಆಗಬೇಕೆಂದರು.

ಸಭೆಯ ಅಧ್ಯಕ್ಷತೆಯನ್ನು ಜಿಲ್ಲಾ ಬ್ರಾಹ್ಮಣ ಸಂಘದ ಅಧ್ಯಕ್ಷರಾದ ಜಿಎಂ ಹೆಗಡೆ ವಹಿಸಿ ಮಾತನಾಡಿ ಚಾಮರಾಜನಗರ ಜಿಲ್ಲೆಯ ವಿಪ್ರ ಸಮುದಾಯದ ಸಂಪೂರ್ಣ ಬೆಂಬಲ ಹಾಗೂ ಸಹಕಾರ ರಾಜ್ಯ ಸಮ್ಮೇಳನಕ್ಕೆ ಇದೆ. ಜಿಲ್ಲೆಯ ವಿಪ್ರಸಮುದಾಯ ಸಾಕಸ್ಟು ಸಂಖ್ಯೆಯಲ್ಲಿ ರಾಜ್ಯ ಸಮ್ಮೇಳನಕ್ಕೆ ಪಾಲ್ಗೊಂಡು ಯಶಸ್ವಿಗೊಳಿಸ ಕೊಡಲಾಗುವುದು ಎಂದರು. ವಿಪ್ರ ಸಭೆಯಲ್ಲಿ ಅರಣ್ಯ ಇಲಾಖೆಯಲ್ಲಿ ಸೇವೆ ಸಲ್ಲಿಸುತ್ತಾ ಮುಖ್ಯಮಂತ್ರಿ ಪದಕಕ್ಕೆ ಭಾಜನರಾದ ಸಂತೆಮರಳ್ಳಿ ಆನಂತರಾಮು, ಬಾಲಪ್ರತಿಭೆ ಪೃಥ್ವಿ ಪುನೀತ್ ರವರನ್ನು ಗೌರವಿಸಲಾಯಿತು.

ಕಾರ್ಯಕ್ರಮದಲ್ಲಿ ಅಖಿಲ ಕರ್ನಾಟಕ ಬ್ರಾಹ್ಮಣ ಮಹಾಸಭೆಯ ಕೋಶಾಧ್ಯಕ್ಷರಾದ ವೆಂಕಟೇಶ ನಾಯಕ್, ಯುವ ವಿಭಾಗದ ಸುನಿಲ್ ಶಾಸ್ತ್ರಿ ,ಪ್ರಧಾನ ಕಾರ್ಯದರ್ಶಿ ಶ್ರೀಧರ್ ಮೂರ್ತಿ,ಜಿಲ್ಲಾ ಪ್ರಧಾನ ಕಾರ್ಯದರ್ಶಿ ಸುರೇಶ್ ಎನ್ ಋಗ್ವೇದಿ , ಜಿಲ್ಲಾ ಖಜಾಂಚಿ ಬಾಲಸುಬ್ರಮಣ್ಯಂ, ತಾಲೂಕು ಅಧ್ಯಕ್ಷ ನಾಗರಾಜು, ಕೊಳ್ಳೇಗಾಲ ತಾಲೂಕು ಬ್ರಾಹ್ಮಣ ಸಂಘದ ಅಧ್ಯಕ್ಷ ಶೇಖರ್ ಶಾಸ್ತ್ರಿ, ಯಳಂದೂರು ಅಧ್ಯಕ್ಷರಾದ ರಂಗನಾಥ್, ಗುಂಡ್ಲುಪೇಟೆ ರಾಜಣ್ಣ,ಬೆಂಗಳೂರಿನ ಕೇಂದ್ರ ಸಮಿತಿಯ ರವಿಶಂಕರ್ ,ಶಂಕರ್ ಪ್ರಸಾದ್, ಪ್ರತಾಪ್, ರಾಧಾಕೃಷ್ಣ, ಸುದರ್ಶನ್ ,ಸುರೇಶ್, ಕೇಶವಮೂರ್ತಿ, ಸತೀಶ್, ಬ್ರಾಹ್ಮಿ ಮಹಿಳಾ ಸಂಘದ ಅಧ್ಯಕ್ಷ, ಪದಾಧಿಕಾರಿಗಳು, ಚಾಮರಾಜನಗರ ಜಿಲ್ಲಾ ಬ್ರಾಹ್ಮಣ ಸಂಘಟನೆಯ ಸದಸ್ಯರು ಉಪಸ್ಥಿತರಿದ್ದರು.

ಅಮರಶಿಲ್ಪಿ ಜಕಣಾಚಾರಿ ಸಂಸ್ಮರಣಾ ದಿನಾಚರಣೆ

ಕನ್ನಡ ಮತ್ತು ಸಂಸ್ಕೃತಿ ಇಲಾಖೆ, ಬೆಂಗಳೂರು ವತಿಯಿಂದ ಕನ್ನಡ ಭವನದ ಆವರಣದಲ್ಲಿ ''ವಿಶ್ವಕರ್ಮ ಅಮರಶಿಲ್ಪಿ ಜಕಣಾಚಾರಿ ಸಂಸ್ಮರಣಾ ದಿನಾಚರಣೆ''ಯನ್ನು ಸರಳವಾಗಿ ಆಚರಿಸಲಾಯಿತು. ಕಾರ್ಯಕ್ರಮದಲ್ಲಿ ಕನ್ನಡ ಮತ್ತು ಸಂಸ್ಕೃತಿ ಇಲಾಖೆ ನಿರ್ದೇಶಕರಾದ ಡಾ. ಧರಣೀದೇವಿ ಮಾಲಗತ್ತಿ, ಬಂಜಾರ ಸಂಸ್ಕೃತಿ ಮತ್ತು ಭಾಷಾ ಅಕಾಡೆಮಿಯ ಅಧ್ಯಕ್ಷರಾದ ಡಾ. ಎ.ಆರ್. ಗೋವಿಂದಸ್ವಾಮಿ, ಜಂಟಿ ನಿರ್ದೇಶಕರುಗಳಾದ ಶ್ರೀಮತಿ ಬನಶಂಕರಿ ಅಂಗಡಿ, ಬಲವಂತರಾವ್ ಪಾಟೀಲ್, ಆಶೋಕ್ ಛಲವಾದಿ, ಕನ್ನಡ ಪುಸ್ತಕ ಪ್ರಾಧಿಕಾರದ ಆಡಳಿತಾಧಿಕಾರಿಗಳಾದ ಕೆ.ಬಿ. ಕಿರಣ್‌ಸಿಂಗ್, ಲೆಕ್ಕಾಧಿಕಾರಿಯಾದ ಸುರೇಶ್ ನಾಯ್ಕ್ ಬಿ, ಕನ್ನಡ ಸಂಸ್ಕೃತಿ ಇಲಾಖೆಯ ಸಿಬ್ಬಂದಿ ವರ್ಗದವರು ಹಾಗೂ ಮತ್ತಿತರು ಉಪಸ್ಥಿತರಿದ್ದರು.

ಸಂವಿಧಾನ ಕಾಪಾಡುವುದು ಎಲ್ಲರ ಜವಾಬ್ದಾರಿ

ಮಾಲೂರು : ಬಾಬಾ ಸಾಹೇಬ್ ಡಾ ಬಿ ಆರ್ ಅಂಬೇಡ್ಕರ್ ರವರು ಅದ್ಬುತವಾದ ಸಂವಿಧಾನ ರಚನೆ ಮಾಡಿ ಇತಿಹಾಸ ಸೃಷ್ಟಿಸಿ ಎಲ್ಲಾ ಸಮುದಾಯಗಳಿಗೆ ಹಕ್ಕುಗಳನ್ನು ದೊರಕಿಸಿಕೊಟ್ಟಿದ್ದಾರೆ ಈ ಸಂವಿಧಾನವನ್ನು ಕಾಪಾಡುವುದು ಮತ್ತು ಉಳಿಸಿಕೊಳ್ಳುವುದು ನಮ್ಮೆಲ್ಲರ ಜವಾಬ್ದಾರಿಯಾಗಿದೆ ಎಂದು ದಮನಿತರ ಸಂರಕ್ಷಣಾ ಸಮಿತಿ ಸಂಸ್ಥಾಪಕ ರಾಜ್ಯಾಧ್ಯಕ್ಷ ಪ್ರೇಂಡ್ಸ್ ಸಂತೋಷ್ ಹೇಳಿದರು.

ಜನವರಿ 1 ರಂದು ಭೀಮಾ ಕೋರೆಗಾಂವ್ ವಿಜಯೋತ್ಸವದ ಅಂಗವಾಗಿ ಪಟ್ಟಣದ ಡಾ.ಬಿ.ಆರ್ ಅಂಬೇಡ್ಕರ್ ಉದ್ಯಾನವದಲ್ಲಿ

207 ನೇ ಭೀಮಾ ಕೋರೆಗಾಂವ್ ವಿಜಯೋತ್ಸವ ಕಾರ್ಯಕ್ರಮವನ್ನು

ದಮನಿತರ ಸಂರಕ್ಷಣಾ ಸಮಿತಿಯ ರಾಜ್ಯಾಧ್ಯಕ್ಷ ಪ್ರೇಂಡ್ಸ್ ಸಂತೋಷ್ ನೇತೃತ್ವದಲ್ಲಿ ಸಂವಿಧಾನ ಶಿಲ್ಪಿ ಡಾ.ಆರ್.ಬಿ.ಆರ್ ಅಂಬೇಡ್ಕರ್ ಅವರ ಪ್ರತಿಮೆಗೆ ಮಾಲಾರ್ಪಣೆ ಮಾಡಿ, ಪುಷ್ಪ ನಮನ ಸಲ್ಲಿಸಿ ಮಾತನಾಡಿದರು,

ಭೀಮಾ ಕೋರೆಗಾವ್ ವಿಜಯೋತ್ಸವ ಇತಿಹಾಸ ಪುಟಗಳಲ್ಲಿ ದಾಖಲೆ ಸೃಷ್ಟಿಸಿದ ನೈಜ ಘಟನೆ ಈ ಇತಿಹಾಸವನ್ನು ಉಳಿಸಿಕೊಂಡು ಆಚರಣೆ ಮಾಡುವುದು ನಮ್ಮೆಲ್ಲರ ಕರ್ತವ್ಯ ವಾಗಿದೆ ಡಾ ಬಾಬಾ ಸಾಹೇಬ್ ಅಂಬೇಡ್ಕರ್ ರವರು ಅದ್ಬುತವಾದ ಸಂವಿಧಾನ ರಚನೆ ಮಾಡಿ ಇತಿಹಾಸ ಸೃಷ್ಟಿಸಿ ಎಲ್ಲರಿಗೂ ಹಕ್ಕುಗಳನ್ನು ದೊರಕಿಸಿಕೊಟ್ಟಿದ್ದಾರೆ. ಈ ಸಂವಿಧಾನವನ್ನು ಕಾಪಾಡುವುದು ನಮ್ಮೆಲ್ಲರ ಜವಾಬ್ದಾರಿಯಾಗಿದೆ ಎಲ್ಲೋ ಒಂದು ಕಡೆ ಸಂವಿಧಾನ ತಿರುಚುವುದು ಮತ್ತು ವಿರುದ್ಧವಾಗಿ ನಡೆಯುತ್ತಿರುವುದು ನೋವು ಮತ್ತು ಭಯದ ವಾತಾವರಣದಲ್ಲಿ ನಾವುಗಳು ಇದ್ದೇವೆ, ಭಾರತ ದೇಶಕ್ಕೆ ಸ್ವಾತಂತ್ರ್ಯದ ಹೋರಾಟದಲ್ಲಿ ಎಲ್ಲ ಸಮುದಾಯದ ಶ್ರಮದಿಂದ ನಮಗೆ ಸ್ವಾತಂತ್ರ್ಯ ಸಿಕ್ಕಿದೆ ಅದರಂತೆ ಸಂವಿಧಾನದಲ್ಲೂ ಸಹ ಎಲ್ಲ ಸಮುದಾಯಗಳಿಗೆ ಅವಕಾಶ ಕಲ್ಪಿಸಲಾಗಿದೆ ಎಂದು ಹೇಳಿದರು.

ಕದಸಂಸ ತಾಲ್ಲೂಕು ಸಂಚಾಲಕ ಎಸ್.ಎಂ. ವೆಂಕಟೇಶ್ ಮಾತನಾಡಿ, ಭಾರತ ದೇಶವು ಜಾತಿ ವ್ಯವಸ್ಥೆಯಿಂದ ಕೂಡಿರುವ ದೇಶವಾಗಿದೆ. ಜಾತಿಯ

ಕಾರಣಕ್ಕಾಗಿ ವ್ಯಕ್ತಿಯನ್ನು ಕೆಟ್ಟದಾಗಿ ಕಾಣುವ ಪರಿಸ್ಥಿತಿ ಇದೆ. ಈ ನಾಡಿನ ಶೋಷಿತರಿಗೆ ಒಂದು ಬದುಕನ್ನು ಕಟ್ಟಿಕೊಟ್ಟವರು ಅಂಬೇಡ್ಕರ್ ಅವರು, ಅಂಬೇಡ್ಕರ್ ಅವರನ್ನು ನಾವು ಸ್ಮರಣೆ ಮಾಡಿಕೊಳ್ಳಬೇಕು. ಜ.1, 1818 ರಲ್ಲಿ ಮೊಟ್ಟ ಮೊದಲ ಬಾರಿಗೆ ಸ್ವಾಭಿಮಾನಕ್ಕಾಗಿ ಭೀಮಾ ಕೋರೆಗಾಂವ್ ಯುದ್ಧವು ನಡೆದಿದೆ. ಐನೂರು ಜನ ಮಹರ್ ಸೈನಿಕರು, 25,000 ಸಾವಿರ ಪೇಶ್ವೆಗಳ ವಿರುದ್ಧ ಯುದ್ಧ ಮಾಡಿ ಜಯಗಳಿಸಿದರು. ಇದನ್ನು ನಾವು ವಿಜಯೋತ್ಸವವಾಗಿ ದೇಶಾದ್ಯಂತ ಸಡಗರ ಸಂಭ್ರಮದಿಂದ ಆಚರಣೆ ಮಾಡುತ್ತಿದ್ದೇವೆ ಎಂದರು.

ಈ ಸಂದರ್ಭದಲ್ಲಿ ಕದಸಂಸ ಪ್ರೋ.ಕೃಷ್ಣಪ್ಪ ಬಣದ ಜಿಲ್ಲಾ ಸಂಘಟನಾ ಸಂಚಾಲಕ ಚವ್ವೇನಹಳ್ಳಿ ವಿಜಿ, ಸಂಪಂಗೆರೆ ಅಶೋಕ್, ಸೊಣ್ಣೂರು ಮುನಿರಾಜು, ಸೊಣ್ಣೂರು ಗೋವಿಂದ್ , ಲಕ್ಕೂರು ಸುರೇಶ ಬಾಬು, ಜಯಮಂಗಲ ನಾರಾಯಣಸ್ವಾಮಿ, ಮಾಸ್ತಿ ವೆಂಕಟೇಶಪ್ಪ , ಹಾರೋಹಳ್ಳಿ ರಾಜು,ಅಹನ್ಯ ಶಂಕರ್, ಗಾಂಧಿವೃತ್ತ ಬಾಬು, ಪುರ ಅಂಬರೀಶ್ , ಯಶವಂತಪುರ ಮುನಿರಾಜು, ತಿರುಮಲೇಶ್, ಭಾಗ್ಯಮ್ಮ, ಸೋಮಶೇಖರ್, ಇರ್ಷಾದ್ ಪಾಷ, ಚಂದ್ರಪ್ಪ, ಕಾಂತರಾಜ್ ಹಾಜರಿದ್ದರು.

ಹುದೆಗಳ ಚಾಲನಾ ವೃತ್ತಿ ಪರೀಕ್ಷೆಗೆ ಅಂತಿಮ ಅವಕಾಶ

ಬೆಂಗಳೂರು: ವಾಯವ್ಯ ಕರ್ನಾಟಕ ರಸ್ತೆ ಸಾರಿಗೆ ಸಂಸ್ಥೆಯಲ್ಲಿ ಚಾಲನಾ ವೃತ್ತಿ ಪರೀಕ್ಷೆಗೆ ಅರ್ಹರಾದ ಅಭ್ಯರ್ಥಿಗಳಲ್ಲಿ ಪ್ರಥಮ ಹಂತವಾಗಿ ಚಾಲಕ-ಕಂ-ನಿರ್ವಾಹಕ (ಪಜಾ-ಹಿಂಬಾಕಿ) ಹಾಗೂ ಚಾಲಕ ಮತ್ತು ಚಾಲಕ-ಕಂ-ನಿರ್ವಾಹಕ (ಎರಡೂ) ಹುದ್ದೆಗಳಿಗೆ ಅರ್ಜಿ ಸಲ್ಲಿಸಿದ ಅಭ್ಯರ್ಥಿಗಳಿಗೆ ಮಾತ್ರ ಚಾಲನಾ ವೃತ್ತಿ ಪರೀಕ್ಷೆಯನ್ನು ಕಲ್ಯಾಣ ಕರ್ನಾಟಕ ರಸ್ತೆ ಸಾರಿಗೆ ಸಂಸ್ಥೆಯ ಹುಮನಾಬಾದ್ ಪ್ರಾದೇಶಿಕ ತರಬೇತಿ ಕೇಂದ್ರ, ಬೀದರ್-ಜಿಲ್ಲೆಯ ಚಾಲನಾ ಪಥದಲ್ಲಿ 2024 ಡಿಸೆಂಬರ್14 ರಿಂದ ಪ್ರಾರಂಭಿಸಲಾಗಿದ್ದು, ಸಂಸ್ಥೆಯ ವೆಬ್ ಸೈಟ್ ವಿಳಾಸ ತಿತಿತಿ.ಟಿತಿಞಡಿಣಛಿ.ಞಚಿಡಿಟಿಚಿಣಚಿಞಚಿ.ರಿಠತ.ಟಿ ನಲ್ಲಿ ತಮ್ಮ ಅರ್ಜಿ ಸಂಖ್ಯೆ / ಜನ್ಮ ದಿನಾಂಕವನ್ನು ನಮೂದಿಸಿ ಕರೆ ಪತ್ರವನ್ನು ಮುದ್ರಿಸಿಕೊಂಡು ನಿಗದಿತ ಸ್ಥಳ/ದಿನಾಂಕ/ಸಮಯಕ್ಕೆ ಸರಿಯಾಗಿ ಹಾಜರಾಗುವಂತೆ ತಿಳಿಸಲಾಗಿತ್ತು. ಈ ನೇಮಕಾತಿ ಪ್ರಕ್ರಿಯೆಯು ಜನವರಿ 7 ರವರೆಗೆ ಮಾತ್ರ ನಡೆಯಲಿದ್ದು, ಚಾಲನಾ ವೃತ್ತಿ ಪರೀಕ್ಷೆಗೆ ಹಾಜರಾಗದೇ ಇರುವ ಅಭ್ಯರ್ಥಿಗಳಿಗೆ ಅಂತಿಮ ಅವಕಾಶ ನೀಡಿ ಭಾನುವಾರ ಹೊರತುಪಡಿಸಿ 2025ನೇ ಜನವರಿ 08 ರಿಂದ 13 ರವರೆಗೆ ಹಾಜರಾಗುವಂತೆ ತಿಳಿಸಲಾಗಿದೆ. 2025ನೇ ಜನವರಿ 13 ರ ನಂತರ ಚಾಲನಾ ವೃತ್ತಿ ಪರೀಕ್ಷೆಗೆ ಪುನ: ಯಾವುದೇ ಕಾರಣಕ್ಕೂ ಅವಕಾಶ ನೀಡಲಾಗುವುದಿಲ್ಲ ಎಂದು ಸ್ಪಷ್ಟಪಡಿಸಿದ್ದಾರೆ. 2024 ಡಿಸೆಂಬರ್ 27 ರಂದು ಮಾಜಿ ಪ್ರಧಾನ ಮಂತ್ರಿಗಳಾದ ಡಾ. ಮನಮೋಹನ ಸಿಂಗ್ ಅವರ ನಿಧನದ ಹಿನ್ನೆಲೆಯಲ್ಲಿ ಸಾರ್ವಜನಿಕ ರಜೆ ಘೋಷಣೆ ಆಗಿದ್ದರಿಂದ 2024ನೇ ಡಿಸೆಂಬರ್ 27 ರಂದು ನಿಗದಿಯಾಗಿದ್ದ ಚಾಲನಾ ವೃತ್ತಿ ಪರೀಕ್ಷೆಯನ್ನು ಮುಂದೂಡಲಾಗಿರುತ್ತದೆ. ಈ ಅಭ್ಯರ್ಥಿಗಳಿಗೆ 2025ನೇ ಜನವರಿ 07 ರಂದು ಚಾಲನಾ ವೃತ್ತಿ ಪರೀಕ್ಷೆಯನ್ನು ಮರು ನಿಗದಿಪಡಿಸಲಾಗಿದೆ. ಅಭ್ಯರ್ಥಿಗಳು ತಪ್ಪದೇ ಚಾಲನಾ ವೃತ್ತಿ ಪರೀಕ್ಷೆಗೆ ಹಾಜರಾಗುವಂತೆ ಸಂಸ್ಥೆಯ ಪ್ರಕಟಣೆ ತಿಳಿಸಿದೆ.

ಪ್ರಾಧಿಕಾರದ ಪುಸ್ತಕಗಳಿಗೆ ಶೇ.50 ರಿಯಾಯಿತಿ ದರದಲ್ಲಿ ಮಾರಾಟ

ಬೆಂಗಳೂರು: ಗಣರಾಜ್ಯೋತ್ಸವ ದಿನಾಚರಣೆಯ ಅಂಗವಾಗಿ 2025ರ ಜನವರಿ ತಿಂಗಳು ಕನ್ನಡ ಪುಸ್ತಕ ಪ್ರಾಧಿಕಾರದ ಎಲ್ಲಾ ಪುಸ್ತಕಗಳನ್ನು ಶೇ.50ರ ರಿಯಾಯಿತಿ ದರಗಳಲ್ಲಿ ಮಾರಾಟ ಮಾಡಲಾಗುವುದು. ಪುಸ್ತಕ ಪ್ರಿಯರು ಈ ಅವಕಾಶ ಬಳಸಿಕೊಳ್ಳಬಹುದು. ಬೆಂಗಳೂರಿನ ಕ್ನಡನ ಭವನದ ಸಿರಿಗನ್ನಡ ಪುಸ್ತಕ ಮಳಿಗೆಯಲ್ಲಿ (ಸಂಪರ್ಕ ಸಂಖ್ಯೆ: 080-22107705) ಹಾಗೂ ಎಲ್ಲಾ ಜಿಲ್ಲೆಗಳ ಕನ್ನಡ ಮತ್ತು ಸಂಸ್ಕೃತಿ ಇಲಾಖೆಯ ಸಹಾಯಕ ನಿರ್ದೇಶಕರ ಕಚೇರಿಯಲ್ಲಿ ಹಾಗೂ ಕನ್ನಡ ಪುಸ್ತಕ ಪ್ರಾಧಿಕಾರದಿಂದ ತೆರೆಯಲಾದ ಎಲ್ಲಾ ಸಿರಿಗನ್ನಡ ಪುಸ್ತಕ ಮಾರಾಟ ಮಳಿಗೆಗಳಲ್ಲಿ ಈ ರಿಯಾಯಿತಿ ಸೌಲಭ್ಯ ದೊರೆಯಲಿದೆ. ಆನ್‌ಲೈನ್ ಪುಸ್ತಕ ಖರೀದಿಗೆ ಕನ್ನಡ ಪುಸ್ತಕ ಪ್ರಾಧಿಕಾರದ ಆನ್‌ಲೈನ್ https://kpp.karnataka.gov.in ನಲ್ಲಿ ಕೂಡ ಶೇ.50 ರಿಯಾಯಿತಿ ಲಭ್ಯವಿದೆ. ಕನ್ನಡ ಪುಸ್ತಕ ಪ್ರಾಧಿಕಾರವು ಕನ್ನಡ ಸಾಹಿತ್ಯ ಕ್ಷೇತ್ರಕ್ಕೆ ಸಂಬಂಧಿಸಿದಂತೆ, ಎಲ್ಲಾ ಪ್ರಕಾರದ ಸಾಹಿತ್ಯ ಕೃತಿಗಳನ್ನು ಈವರೆಗೆ ಪ್ರಕಟಿಸುತ್ತಾ ಬಂದಿದೆ. ಇವುಗಳಲ್ಲಿ ವ್ಯಕ್ತಿ ಚಿತ್ರಗಳು, ನಾಟಕಗಳು, ಅಲೆಮಾರಿ ಸಮುದಾರ, ವೈದ್ಯಕೀಯ, ಪ್ರಾಚೀನ ಕನ್ನಡ ಸಾಹಿತ್ಯ, ಜಾನಪದ, ಪರಿಸರ, ಕೃಷಿ ಹೀಗೆ ಹಲವು ಹತ್ತು ಪ್ರಕಾರಗಳಲ್ಲಿ ಸಾಹಿತ್ಯ ಕೃತಿಗಳನ್ನು ಇದುವರೆಗೆ ಸುಮಾರು 704 ಶೀರ್ಷಿಕೆಗಳನ್ನು ಮುದ್ರಿಸಿ ಪ್ರಕಟಿಸಿದೆ. ಅತ್ಯಂತ ಮೌಲಿಕವಾದ ಪ್ರಾಜ್ಞರಿಂದ ರಚಿತವಾದ ಈ ಕೃತಿಗಳನ್ನು ಜನಸಾಮಾನ್ಯರಿಗೆ ಸುಲಭ ಬೆಲೆಯಲ್ಲಿ ತಲುಪಿಸಬೇಕೆಂಬ ಉದ್ದೇಶ ಕನ್ನಡ ಪುಸ್ತಕ ಪ್ರಾಧಿಕಾರದ್ದಾಗಿದೆ ಎಂದು ಅಧಿಕೃತ ಪ್ರಕಟಣೆಯಲ್ಲಿ ತಿಳಿಸಿದೆ.

ಶ್ರೀ ನಗರೇಶ್ವರ ಸ್ವಾಮಿ ಯುನಿವರ್ಸಿಟಿ ಆಗಬೇಕಾಗಿದೆ: ಶ್ರೀಮಹದೇವಸ್ವಾಮೀಜಿ

ವಿಜಯಪುರ: ಕಳೆದ ಮೂರು ದಶಕಗಳಲ್ಲಿ ಶ್ರೀ ನಗರೇಶ್ವರ ಎಜುಕೇಶನ್ ಟ್ರಸ್ಟ್‌ನ ಪ್ರಗತಿ ಶಿಕ್ಷಣ ಸಂಸ್ಥೆಗಳಲ್ಲಿ ಅದರಲ್ಲಿಯೂ ಹೆಣ್ಣು ಮಕ್ಕಳಿಗೆ ಹೆಚ್ಚಿನ ಆದ್ಯತೆ ನೀಡಿ ನಡೆಸುತ್ತಿರುವ ಶ್ರೀನಗರೇಶ್ವರ ಎಜುಕೇಶನ್ ಟ್ರಸ್ಟ್ ಯೂನಿವರ್ಸಿಟಿ ಆಗಬೇಕೆಂದು ಆಗಬೇಕಾಗಿದೆ ಎಂದು ಇಲ್ಲಿನ ಬಸವಕಲ್ಯಾಣ ಮಠದ ಅಧ್ಯಕ್ಷರಾದ ಶ್ರೀ ಮಹದೇವಸ್ವಾಮಿಜಿ ರವರು ಅಭಿಪ್ರಾಯಪಟ್ಟರು.

ಇಲ್ಲಿನ ಪ್ರಗತಿ ಪ್ರಾಥಮಿಕ ಶಾಲೆಯ ಆವರಣದಲ್ಲಿ, ಪ್ರಗತಿ ಆಂಗ್ಲ ಪ್ರಾಥಮಿಕ ಶಾಲೆ ಹಾಗೂ ಪ್ರಗತಿ ಪ್ರೌಢಶಾಲೆಗಳ ವತಿಯಿಂದ ಹಮ್ಮಿಕೊಳ್ಳಲಾಗಿದ್ದ ಪ್ರಗತಿ ಮಹೋತ್ಸವ 2024-25 29ನೆಯ ವಾರ್ಷಿಕೋತ್ಸವ ಕಾರ್ಯಕ್ರಮದ ಸಾನಿಧ್ಯ ವಹಿಸಿ ಮಾತನಾಡುತ್ತಿದ್ದರು.

ಜಿಲ್ಲೆಯ ಶಿಕ್ಷಣ ಸಂಸ್ಥೆಗಳಲ್ಲಿ ಉತ್ತಮ ಫಲಿತಾಂಶ ನೀಡುತ್ತಿರುವುದರೊಂದಿಗೆ, ಕಡಿಮೆ ಶುಲ್ಕವನ್ನು ಪಡೆಯುತ್ತಿದ್ದು, ಶಿಕ್ಷಣ ಸಂಸ್ಥೆಯ ಸಂಸ್ಥಾಪಕರು ಹಾಗೂ ಹಿರಿಯರಾದ ದಿವಂಗತ ಮಾಳಿಗೆಪ್ಪ ಹಾಗೂ ದಿವಂಗತ ಚೆನ್ನರಸಪ್ಪ ರವರಗಳ ಆಶಯಗಳನ್ನು ಮುಂದುವರಿಸಿಕೊಂಡು ಹೋಗುವಂತಹ ಕೆಲಸ ಆಗಬೇಕಾಗಿದೆ ಎಂದು ತಿಳಿಸಿ ಪ್ರಗತಿ ಮಹೋತ್ಸವವು ಜನಪಧೋತ್ಸವವಾಗಿ, ಮಕ್ಕಳಿಗೆ ಬೆಳಕನ್ನೀಡುವ ಬೆಳಕಿನ ಮಹೋತ್ಸವ, ಆನಂದೋತ್ಸವವಾಗಬೇಕೆಂದು ತಿಳಿಸಿದರು.

ಪ್ರಗತಿ ಶಿಕ್ಷಣ ಸಂಸ್ಥೆಗಳ ವ್ಯವಸ್ಥಾಪಕ ನಿರ್ದೇಶಕರಾದ ಡಾಕ್ಟರ್ ಎಸ್ ಕೃಪಾಶಂಕರ್ ರವರು ಮಾತನಾಡುತ್ತಾ ನಿಮ್ಮಲ್ಲಿ ಅಸಾಧಾರಣ ಪ್ರತಿಭೆ ಹಾಗೂ ಶಕ್ತಿ ಇದ್ದು ನಿಮ್ಮಲ್ಲಿ ಒಬ್ಬ ವರ್ಲ್ಡ್ ಚಾಂಪಿಯನ್ ಚೆಸ್‌ನ ಗುಕೇಶ್, ಸಚಿನ್ ತೆಂಡೂಲ್ಕರ್, ಧೋನಿ,ಅಬ್ದುಲ್ ಕಲಾಂ, ನರೇಂದ್ರ ಮೋದಿ ಅಂತವರು ಇದ್ದು ಆ ಮಟ್ಟಕ್ಕೆ ಏರಬೇಕೆಂದರೆ ನೀವುಗಳು ಅಂತಹವರುಗಳನ್ನು ಮಾದರಿಯನ್ನಾಗಿ ಮಾಡಿಕೊಂಡು ಈಗಿನಿಂದಲೇ

ಅದನ್ನು ಸಾಧಿಸುವ ಕಡೆ ಹೆಜ್ಜೆ ಇಡುವಂತೆ ಆಗಬೇಕೆಂದು ತಿಳಿಸಿದರು.

ವಿದ್ಯಾರ್ಥಿ ದೆಸೆಯಲ್ಲಿ ಚೆನ್ನಾಗಿ ಆಟವಾಡಬೇಕು, ಚೆನ್ನಾಗಿ ಊಟ ಮಾಡಬೇಕು, ಚೆನ್ನಾಗಿ ಓದಬೇಕು, ಈ ಮೂರು ಸೂತ್ರಗಳನ್ನು ಅಳವಡಿಸಿಕೊಂಡಲ್ಲಿ ಏನನ್ನಾದರೂ ಸಾಧಿಸಬಹುದೆಂದು ತಿಳಿಸಿದರು. ಕಾರ್ಯಕ್ರಮದ ಅಧ್ಯಕ್ಷತೆಯನ್ನು ಪುರಸಭಾ ಮಾಜಿ ಅಧ್ಯಕ್ಷರು ಶಿಕ್ಷಣ ಸಂಸ್ಥೆಗಳ ಅಧ್ಯಕ್ಷರು ಆದ ಎಂ ಸತೀಶ್ ಕುಮಾರ್ ವಹಿಸಿದ್ದರು. ನಗರೇಶ್ವರ ಎಜುಕೇಶನ್ ಟ್ರಸ್ಟ್‌ನ ಉಪಾಧ್ಯಕ್ಷರಾದ ಸಿ.ಮಧುಕರ್, ಆಡಳಿತಾಧಿಕಾರಿಗಳಾದ ರಜತ ಪಟೇಲ್, ಪ್ರಗತಿ ಆಂಗ್ಲ ಪ್ರಾಥಮಿಕ ಪಾಠಶಾಲೆಯ ಮುಖ್ಯೋಪಾಧ್ಯಾಯರುಗಳಾದ ಪ್ರಕಾಶ್, ಶಾಂತ ಮೂರ್ತಿ, ಪ್ರೌಢಶಾಲಾ ಮುಖ್ಯೋಪಾಧ್ಯಾಯರಾದ ವಿ ಬಸವರಾಜು, ಮುಖಂಡರಾದ ಮೇಲೂರು ಎಚ್ ಟಿ ನಾರಾಯಣಸ್ವಾಮಿ, ಪ್ರಗತಿ ಬಾಲಕಿಯರ ಪದವಿಪೂರ್ವ ಕಾಲೇಜಿನ ಪ್ರಾಂಶುಪಾಲರಾದ ಮಧು, .ಪ್ರಗತಿ ಸಂಯುಕ್ತ ಪದವಿಪೂರ್ವ ಕಾಲೇಜಿನ ಪ್ರಾಂಶುಪಾಲರಾದ ಸುರೇಶ್, ಪ್ರಗತಿ ಐಟಿಐ ಕಾಲೇಜಿನ ಪ್ರಾಂಶುಪಾಲರಾದ ಹರೀಶ್ ರವರುಗಳು ಉಪಸ್ಥಿತರಿದ್ದರು. ಶಾಲೆಯಲ್ಲಿನ ಒಂದುವರೆ ಸಾವಿರಕ್ಕೂ ಹೆಚ್ಚು ಮಕ್ಕಳ ಪೈಕಿ 650 ಮಕ್ಕಳು ವಿವಿಧ ಕ್ರೀಡೆ ಹಾಗೂ ಶೈಕ್ಷಣಿಕ ಸಾಧನೆಗಾಗಿ ಪ್ರಮಾಣ ಪತ್ರಗಳನ್ನು, ಪದಕ, ಮತ್ತಿತರೆ ಪ್ರಶಸ್ತಿಗಳನ್ನು ಪಡೆದುಕೊಂಡರು.

ಇನ್ಫೋಸಿಸ್ ಸಂಸ್ಥೆಯ ಸಾಮಾಜಿಕ ಕಾರ್ಯಕ್ಕೆ ಮೆಚ್ಚುಗೆ ವ್ಯಕ್ತಪಡಿಸಿದ ಸಚಿವ ಕೆ.ಹೆಚ್ ಮುನಿಯಪ್ಪ

ಸರ್ಕಾರಿ ಶಾಲೆಗಳ ಅಭಿವೃದ್ಧಿ ಶೀಘ್ರ

ಬೆಂಗಳೂರು ಗ್ರಾಮಾಂತರ: ಇನ್ಫೋಸಿಸ್ ಸಂಸ್ಥೆಯು ಸಾಮಾಜಿಕ ಹೊಣೆಗಾರಿಕೆ ನಿಧಿ(ಸಿ.ಎಸ್.ಆರ್)ಯಡಿ ಜಿಲ್ಲೆಯ ಸರ್ಕಾರಿ ಶಾಲಾ ಕಟ್ಟಡಗಳನ್ನು ನವೀಕರಣ ಮತ್ತು ಅಭಿವೃದ್ಧಿ ಪಡಿಸಲು ಮುಂದೆ ಬಂದಿರುವುದು ಜಿಲ್ಲೆಯ ಜನತೆಗೆ ಹೆಮ್ಮೆಯ ವಿಷಯ ಎಂದು ಆಹಾರ ನಾಗರಿಕ ಸರಬರಾಜು ಮತ್ತು ಗ್ರಾಹಕ ವ್ಯವಹಾರಗಳ ಸಚಿವರು ಹಾಗೂ ಬೆಂಗಳೂರು ಗ್ರಾಮಾಂತರ ಜಿಲ್ಲಾ ಉಸ್ತುವಾರಿ ಸಚಿವರಾದ ಕೆ.ಹೆಚ್ ಮುನಿಯಪ್ಪ ಅವರು ಮೆಚ್ಚುಗೆ ವ್ಯಕ್ತಪಡಿಸಿದರು.

» ಸಿ.ಎಸ್.ಆರ್ ಅನುದಾನದಡಿ ಜಿಲ್ಲೆಯ ಸರ್ಕಾರಿ ಶಾಲೆಗಳ ಅಭಿವೃದ್ಧಿಗೆ ಇನ್ಫೋಸಿಸ್ ಸಂಸ್ಥೆ ನೀಲನಕ್ಷೆ

ಜಿಲ್ಲಾಡಳಿತ ಭವನದ ಜಿಲ್ಲಾಧಿಕಾರಿಗಳ ಕಚೇರಿ ಸಭಾಂಗಣದಲ್ಲಿ ಸಿಎಸ್‌ಆರ್ ಅನುದಾನದಡಿ ಸರ್ಕಾರಿ ಶಾಲಾ ಕಟ್ಟಡಗಳ ಅಭಿವೃದ್ಧಿ ಪಡಿಸುವ ಸಲುವಾಗಿ ಚರ್ಚಿಸಲು ನಡೆದ ಸಭೆಯಲ್ಲಿ ಅವರು ಮಾತನಾಡಿ ಸರ್ಕಾರಿ ಶಾಲೆಗಳಿಗೆ ಸ್ಮಾರ್ಟ್ ಕ್ಲಾಸ್ ರೂಂ ಗಳು, ಮೂಲಭೂತ ಸೌಕರ್ಯ, ಲ್ಯಾಬ್ ವ್ಯವಸ್ಥೆ, ಗ್ರಂಥಾಲಯ, ಆಟದ ಮೈದಾನ ಮತ್ತು ಶಿಕ್ಷಕರನ್ನು ಒದಗಿಸುವುದಾಗಿ ಸಂಸ್ಥೆ ಹೇಳಿದೆ. ಮೊದಲ ಹಂತದಲ್ಲಿ ದೇವನಹಳ್ಳಿ ತಾಲೂಕಿನ 33 ಶಾಲೆಗಳನ್ನು ಅಭಿವೃದ್ಧಿ ಪಡಿಸಲಾಗುವುದು. ಹಂತ ಹಂತವಾಗಿ ಇನ್ನುಳಿದ ಮೂರು ತಾಲ್ಲೂಕುಗಳ ಶಾಲೆಗಳನ್ನು ಅಭಿವೃದ್ಧಿ ಪಡಿಸಲು ಸಂಸ್ಥೆ ರೂಪುರೇಷೆ ಸಿದ್ದಪಡಿಸಿದೆ ಎಂದರು.

ಸಿಎಸ್‌ಆರ್ ಅನುದಾನ ದಡಿ ನಿರ್ಮಾಣಗೊಳ್ಳಲಿರುವ ಶಾಲಾ ಕಟ್ಟಡಗಳು

ಗುಣಮಟ್ಟದಿಂದ ಕೂಡಿರಬೇಕು ಹಾಗೂ ಸಾಕಷ್ಟು ವರ್ಷ ಕಟ್ಟಡ ಬಾಳಿಕೆ ಬರಬೇಕು. ಆ ರೀತಿಯಲ್ಲಿ ಯೋಜನೆ ರೂಪಿಸಿ ಶಾಲಾ ಕಟ್ಟಡ ನಿರ್ಮಾಣ ಮಾಡಿ ಎಂದು ಸಂಬಂಧಪಟ್ಟ ಅಧಿಕಾರಿಗಳಿಗೆ ಸೂಚಿಸಿದರು.

ಜಿಲ್ಲೆಯಲ್ಲಿ ಸಾಕಷ್ಟು ರೈತರು ಕೈಗಾರಿಕಾ ಪ್ರದೇಶದಿಂದ ಕೃಷಿ ಭೂಮಿ ಕಳೆದುಕೊಂಡಿದ್ದಾರೆ, ಆ ರೈತರ ಕುಟುಂಬದವರು ಈಗ ಕೈಗಾರಿಕೆಗಳಲ್ಲಿ ಕಡಿಮೆ ಸಂಬಳಕ್ಕೆ ದುಡಿಯುತ್ತಿರುವುದು ವಾಸ್ತವ. ಅಂತಹ ಪರಿಸ್ಥಿತಿ ಮುಂದಿನ ಪೀಳಿಗೆಯ ಮಕ್ಕಳಿಗೆ ಬರಬಾರದು ಹಾಗಾಗಿ ಸರ್ಕಾರಿ ಶಾಲೆಗಳಲ್ಲಿ ಗುಣಮಟ್ಟದ ಶಿಕ್ಷಣಕ್ಕೆ ಹೆಚ್ಚಿನ ಆದ್ಯತೆ ನೀಡಬೇಕು, ಬಡತನದಿಂದ ಬೆಳೆದ ಮಕ್ಕಳು ಒಳ್ಳೆಯ ವಿದ್ಯಾಭ್ಯಾಸ ಪಡೆಯಲು ಸಹಕಾರಿ ಆಗಬೇಕು. ಖಾಸಗಿ ಶಾಲೆಗಳಲ್ಲಿ ಓದುತ್ತಿರುವ ಮಕ್ಕಳು ಮರಳಿ ಸರ್ಕಾರಿ ಶಾಲೆಗಳತ್ತ ಬರಬೇಕು ಎಂಬುದು ನನ್ನ ಆಶಯ. ಕೆ.ಪಿ.ಎಸ್ ಶಾಲೆಗಳನ್ನು ಸಹ ಉನ್ನತ ಶ್ರೇಣಿಯಲ್ಲಿ ನವೀಕರಿಸಲು ಕ್ರಮ ಕೈಗೊಳ್ಳಲಾಗುವುದು ಎಂದರು.

ಜಿಲ್ಲಾಧಿಕಾರಿ ಡಾ.ಎನ್ ಶಿವಶಂಕರ ಅವರು ಮಾತನಾಡಿ ಸರ್ಕಾರಿ ಶಾಲೆಗಳನ್ನು ಅಭಿವೃದ್ಧಿ ಪಡಿಸುವ ಜೊತೆಗೆ ವಿದ್ಯಾರ್ಥಿಗಳಿಗೆ ಗುಣಮಟ್ಟದ ಶಿಕ್ಷಣ ನೀಡುವುದು ಅಷ್ಟೇ ಮುಖ್ಯ. ಶಾಲೆಗಳಿಗೆ ಕೌಶಲ್ಯಾಧಾರಿತ ಶಿಕ್ಷಕರನ್ನು ನೇಮಿಸುವುದರೊಂದಿಗೆ ಶಿಕ್ಷಕರ ಕೊರತೆ ಆಗದಂತೆ ನೋಡಿಕೊಳ್ಳಬೇಕು ಎಂದರು.

ಜಿ.ಪಂ ಸಿಇಒ ಡಾ.ಕೆ.ಎನ್ ಅನುರಾಧ, ಅಪರ ಜಿಲ್ಲಾಧಿಕಾರಿ ಅಮರೇಶ್ ಹೆಚ್, ಉಪವಿಭಾಗಾಧಿಕಾರಿ ದುರ್ಗಶ್ರೀ , ಇನ್ಫೋಸಿಸ್ ಸಂಸ್ಥೆ ಅಧಿಕಾರಿ ಗಗನ್ ಮಟ್ಟಿ ಹಾಗೂ ತಂಡ, ಜಿಲ್ಲಾ ಮಟ್ಟದ ಅಧಿಕಾರಿಗಳು, ಇತರೆ ಸಿಬ್ಬಂದಿ ಉಪಸ್ಥಿತರಿದ್ದರು.

ಎಸ್‌ಬಿಐ ಮತ್ತು ಇತರ ಬ್ಯಾಂಕಿಂಗ್ ಹುದೆಗಳ ನೇಮಕಾತಿ ಪರೀಕ್ಷೆಗಳಿಗೆ ತರಬೇತಿ

ಬೆಂಗಳೂರು: ಕರ್ನಾಟಕ ರಾಜ್ಯ ಮುಕ್ತ ವಿಶ್ವವಿದ್ಯಾನಿಲಯದ ಸ್ಪರ್ಧಾತ್ಮಕ ಪರೀಕ್ಷಾ ತರಬೇತಿ ಕೇಂದ್ರದ ವತಿಯಿಂದ ಎಸ್‌ಬಿಐ ಮತ್ತು ಇತರ ಬ್ಯಾಂಕ್ ಅಧಿಕಾರಿಗಳ ಮತ್ತು ಗುಮಾಸ್ತರ ಹುದ್ದೆಗಳಿಗೆ ನಡೆಸುವ ಪರೀಕ್ಷೆಗಳಿಗೆ 45 ದಿನಗಳ ತರಬೇತಿಯನ್ನು ನೀಡಲಾಗುವುದು. ಆಸಕ್ತರು ಜನವರಿ 08, 2025ರೊಳಗಾಗಿ ಬೆಳಿಗ್ಗೆ 10 ಗಂಟೆಯಿಂದ ಸಂಜೆ 4 ಗಂಟೆಯವರೆಗೆ ತಮ್ಮ ಹೆಸರನ್ನು ನೊಂದಾಯಿಸಿಕೊಳ್ಳಲು ದೂರವಾಣಿ ಸಂಖ್ಯೆ 0821-2515944 ನ್ನು ಸಂಪರ್ಕಿಸಬಹುದೆಂದು ಕರ್ನಾಟಕ ರಾಜ್ಯ ಮುಕ್ತ ವಿಶ್ವವಿದ್ಯಾನಿಲಯದ ಕುಲಸಚಿವರು ಅಧಿಕೃತ ಪ್ರಕಟಣೆಯಲ್ಲಿ ತಿಳಿಸಿದ್ದಾರೆ.

ಕರ್ನಾಟಕ ರಾಜ್ಯ ಮಹಿಳಾ ಅಭಿವೃದ್ಧಿ ನಿಗಮದ ಅಧ್ಯಕ್ಷರಾದ ಶ್ರೀಮತಿ ಜಿ.ಪದ್ಮಾವತಿ ಅವರು ಹೊಸ ವರ್ಷದ ಪ್ರಯುಕ್ತ ರಾಜ್ಯದ ಮುಖ್ಯಮಂತ್ರಿ ಸಿದ್ಧರಾಮಯ್ಯ ಅವರನ್ನು ಭೇಟಿ ಮಾಡಿ, ಸಿಹಿ ಹಂಚಿ ಶುಭಾಶಯಗಳನ್ನು ತಿಳಿಸಿದರು.

ನಕಲಿ ಪಶು ವೈದ್ಯರ ಹಾವಳಿ: ರೈತರು ಆಕ್ರೋಶ

ಮಾಲೂರು: ಡಿ ಗ್ರೂಪ್ ನೌಕರ ಪಶು ವೆಷದ್ಯ ಎಂದು ಅವಧಿ ಮುಗಿದಿರುವ ಔಷಧಿಗಳನ್ನು ಜಾನುವಾರುಗಳಿಗೆ ಚಿಕಿತ್ಸೆ ನೀಡುವಾಗ ಸಿಕ್ಕಿ ಬಿದ್ದಿದ್ದು. ನಕಲಿ ಪಶು ವೆಷದ್ಯರ ಹಾವಳಿ ಹೆಚ್ಚಾಗಿ ಹೈನುಗಾರಿಕೆಗೆ ಮಾರಕವಾಗಿದ್ದರೂ ಪಶು ಇಲಾಖೆ ಅಧಿಕಾರಿಗಳು ಮಾತ್ರ ಕಣ್ಣಿದ್ದು ಕುರುಡರಂತೆ ವರ್ತಿಸುತ್ತಿದ್ದಾರೆ ಎಂದು ಸ್ಥಳೀಯ ರೈತರು ಆಕ್ರೋಶ ವ್ಯಕ್ತಪಡಿಸಿದ್ದಾರೆ,

ತಾಲ್ಲೂಕಿನ ರಾಜೇನಹಳ್ಳಿ ಗ್ರಾಮ ಪಂಚಾಯ್ತಿ ವ್ಯಾಪ್ತಿಯ ಗೊಲ್ಲಹಳ್ಳಿ ಗ್ರಾಮದಲ್ಲಿ ಜಾನುವಾರುಗಳಿಗೆ ಚಿಕಿತ್ಸೆ ನೀಡಲು ತೆರಳಿದ್ದ ನಕಲಿ ಪಶು ವೈದ್ಯನನ್ನ ರೈತರು ಹಿಡಿದು ಔಷಧಿಗಳನ್ನು ಪರಿಶೀಲಿಸಿದಾಗ ನಕಲಿ ವೈದ್ಯ ಪರಾರಿಯಾಗಿರುವ ಘಟನೆ ನಡೆದಿದೆ,

ಮಾಲೂರು ತಾಲ್ಲೂಕಿನ ಹುಳಿದೇನಹನಳ್ಳಿ ಗ್ರಾಮದ ಪಶು ಆಸ್ಪತ್ರೆಯಲ್ಲಿ ಡಿ ಗ್ರೂಪ್ ನೌಕರನೊಬ್ಬ ನಿವೃತ್ತಿ ಹೊಂದು ಐದು ತಿಂಗಳಾಗಿದ್ದು ಪಶು ಆಸ್ಪತ್ರೆಯಿಂದ ಅವಧಿ ಮುಗಿದ ಔಷಧಿಗಳನ್ನು ತಂದು ಜಾನುವಾರುಗಳಿಗೆ ಚಿಕಿತ್ಸೆ ನೀಡುತ್ತಿದ್ದಾನೆ ಎಂಬ ದೂರುಗಳು ಕೇಳಿ ಬರುತ್ತಿದ್ದು ನಕಲಿ ವೈದ್ಯನನ್ನ ಗ್ರಾಮಸ್ಥರು ಹಿಡಿದಿರುವ ಘಟನೆ ನಡೆದಿದೆ,

ತಾಲ್ಲೂಕಿನಲ್ಲಿ ಸಕಾಲಕ್ಕೆ ಚಿಕಿತ್ಸೆ ನೀಡಲು ಪಶು

ವೈದ್ಯರ ಕೊರತೆಯ ಜತೆಗೆ ಡಿ ಗ್ರೂಪ್ ನೌಕರರೇ ಜಾನುವಾರುಗಳಿಗೆ ಚಿಕಿತ್ಸೆ ನೀಡಿ ಜಾನುವಾರುಗಳ ಜೀವಕ್ಕೆ ಮಾರಕವಾಗುತ್ತಿದ್ದು, ಅವಧಿ ಮುಗಿದಿರುವ ಔಷಧಿಗಳನ್ನು ಪಶುಗಳಿಗೆ ಚಿಕಿತ್ಸೆ ನೀಡಿ ನಕಲಿ ಪಶು ವೆಷದ್ಯರ ಹಾವಳಿಯಿಂದ ಹೈನುಗಾರರನ್ನು ಇನ್ನಷ್ಟು ಸಂಕಷ್ಟಕ್ಕೆ ನೂಕುತ್ತಿದ್ದಾರೆ. ಪಶು ಇಲಾಖೆ ಡಾ.ವೀಣಾ ಮಾತ್ರ ನನ್ನಗೂ ನಕಲಿ ಪಸು ವೈದ್ಯರಿಗೆ ಸಂಬಂಧವಿಲ್ಲ ಎಂಬಂತೆ ಬೇಜವಾಬ್ದಾರಿಯಿಂದ ವರ್ತಿಸುತ್ತಿದ್ದಾರೆ, ಡಿ ಗ್ರೂಪ್ ನೌಕರ ನಕಲಿ ವೈದ್ಯರು ಹೈನುಗಾರರನ್ನು ಮೋಸ ಮಾಡುತ್ತಿರುವ ಬಗ್ಗೆ ಪಶುಸಂಗೋಪನಾ ಇಲಾಖೆಯ ಅಧಿಕಾರಿಗೆ ಗೊತ್ತಿದ್ದರೂ ಕಣ್ಣಿದ್ದು ಕುರುಡರಂತೆ ವರ್ತಿಸಿ ನಕಲಿ ವೈದ್ಯರ ಮೇಲೆ ಯಾವುದೇ ಕ್ರಮ ಕೈಗೊಳ್ಳವಲ್ಲಿ ವಿಫಲರಾಗಿದ್ದಾರೆ.

ಪಶು ವೈದ್ಯರು ಹೈನುಗಾರರಿಂದ ವಿಪರೀತ ಹಣ ವಸೂಲಿ ಮಾಡಲಾಗುತ್ತಿದೆ. ಇದು ಹೈನುಗಾರರಿಗೆ ಗಾಯದ ಮೇಲೆ ಬರೆ ಎಳೆದಂತಾಗಿದ್ದು, ಸಂಭದ ಪಟ್ಟ ಮೇಲಾಧಿಕಾರಿಗಳು ಸಚಿವರು ಕ್ರಮ ಕೈಗೊಳ್ಳಬೇಕು ಎಂದು ಕರ್ನಾಟಕ ರಾಜ್ಯ ಜಾನುವಾರುಗಳ ಸಾಕಾಣಿಕೆದಾರರ ಒಕ್ಕೂಟ ತಾಲ್ಲೂಕು ಅಧ್ಯಕ್ಷ ನೀಲಕಂಠ ಅಗ್ರಹಾರ ಶಾಮಣ್ಣ ಒತ್ತಾಯಿಸಿದ್ದಾರೆ,

ಕನ್ನಡ ಅಭಿವೃದ್ಧಿ ಪ್ರಾಧಿಕಾರದ ಅಧ್ಯಕ್ಷರ ಪ್ರವಾಸ

ಬೆಂಗಳೂರು: ಕನ್ನಡ ಅಭಿವೃದ್ಧಿ ಪ್ರಾಧಿಕಾರದ ಅಧ್ಯಕ್ಷರಾದ ಡಾ. ಪುರುಷೋತ್ತಮ ಬಿಳಿಮಲೆ ಅವರು ಜನವರಿ 4, 5 ಮತ್ತು 6 ರಂದು ಆಂಧ್ರಪ್ರದೇಶ, ಕೇರಳ ರಾಜ್ಯಗಳು ಮತ್ತು ದಕ್ಷಿಣ ಕನ್ನಡ ಜಿಲ್ಲೆಯಲ್ಲಿ ಪ್ರವಾಸ ಕೈಗೊಂಡು ಜನವರಿ 7 ರಂದು ಕೇಂದ್ರ ಸ್ಥಾನಕ್ಕೆ ಹಿಂದಿರುಗಲಿದ್ದಾರೆ ಎಂದು ಕನ್ನಡ ಅಭಿವೃದ್ಧಿ ಪ್ರಾಧಿಕಾರದ ಅಧ್ಯಕ್ಷರ ಆಪ್ತ ಕಾರ್ಯದರ್ಶಿ ತಿಳಿಸಿದ್ದಾರೆ.

ತಿಪಟೂರು ಫ್ರೆಂಡ್ ವತಿಯಿಂದ ಅಪ್ಪು ಕ್ರಿಕೆಟ್ ಕಪ್

ತಿಪಟೂರು : ನಗರದ ಕಲ್ಪತರು ಕ್ರೀಡಾಂಗಣದಲ್ಲಿ ಜನವರಿ 3 ರಿಂದ 5ರವರೆಗೆ ಮೂರು ದಿನಗಳ ಕಾಲ ತಿಪಟೂರು ಫ್ರೆಂಡ್ಸ್ ವತಿಯಿಂದ ತಿಪಟೂರು ಪ್ರೀಮಿಯರ್ ಲೀಗ್ ಅಪ್ಪು ಕಪ್ ಕ್ರಿಕೆಟ್ ಪಂದ್ಯಾವಳಿ ನಡೆಯಲಿದೆ. ಪಂದ್ಯಾವಳಿಯಲ್ಲಿ ಹತ್ತು ತಂಡಗಳು ಭಾಗವಹಿಸಲಿದ್ದು, ರಾಜ್ಯ ಮಟ್ಟದ ಆಟಗಾರರು ಭಾಗವಹಿಸಲಿದಾರೆ. ಟೂರ್ನಿಯಲ್ಲಿ ವಿಜೇತರಾದ ತಂಡಕ್ಕೆ ಪ್ರಥಮ ಬಹುಮಾನ ಎರಡು ಲಕ್ಷ ರೂಪಾಯಿಗಳ ನಗದು, ಆಕರ್ಷಕ ಪಾರಿತೋಷಕ, ದ್ವಿತೀಯ ಬಹುಮಾನ ಒಂದು ಲಕ್ಷ ರೂಪಾಯಿ ಆಕರ್ಷಕ ಪಾರಿತೋಷಕ ನೀಡಲಾಗುವುದು. ಹೆಚ್ಚಿನ ಮಾಹಿತಿಗಾಗಿ ವಾಸು, ವರದರಾಜ್, ಕುಮಾರ್ ಸಂಪರ್ಕಿಸಬಹುದು.

ರೈತ ಉತ್ಪಾದಕ ಸಂಸ್ಥೆಗಳನ್ನು ಬಲಪಡಿಸಲು ಮಹತ್ವದ ಒಪ್ಪಂದ

ಬೆಂಗಳೂರು: ಕರ್ನಾಟಕದಲ್ಲಿ ರೈತ ಉತ್ಪಾದಕ ಸಂಸ್ಥೆಗಳನ್ನು (ಎಫ್.ಪಿ.ಒ) ಸಬಲೀಕರಣಗೊಳಿಸುವ ನಿಟ್ಟಿನಲ್ಲಿ ಕರ್ನಾಟಕ ಸರ್ಕಾರ ಮತ್ತು ತೋಟಗಾರಿಕೆ ವಿಜ್ಞಾನಗಳ ವಿಶ್ವವಿದ್ಯಾಲಯ, ಬಾಗಲಕೋಟೆಯ ಸಹಯೋಗದೊಂದಿಗೆ ಸ್ಥಾಪಿತವಾದ ಬೆಂಗಳೂರಿನ ರೈತ ಉತ್ಪಾದಕ ಸಂಸ್ಥೆಗಳ ಉತ್ಕೃಷ್ಟ ಕೇಂದ್ರವು ಮಹತ್ವದ ಹೆಜ್ಜೆಯನ್ನು ತೆಗೆದುಕೊಂಡಿದ್ದು ಮಹಾರಾಷ್ಟ್ರದ ನಾಸಿಕ್ ನಲ್ಲಿರುವ ಸಹ್ಯಾದ್ರಿ ಫಾರ್ಮರ್ಸ್ ಪ್ರೊಡ್ಯೂಸರ್ ಕಂಪನಿ ಲಿಮಿಟೆಡ್ ಮತ್ತು ಸಹ್ಯಾದ್ರಿ ಗ್ರಾಮೀಣಾಭಿವೃದ್ಧಿ ಪ್ರತಿ?ನದೊಂದಿಗೆ ತ್ರಿಪಕ್ಷೀಯ ಒಪ್ಪಂದಕ್ಕೆ ಸಹಿ ಹಾಕಿದೆ. ಸಾಮರ್ಥ್ಯ ನಿರ್ಮಾಣ ಮತ್ತು ಸಂದರ್ಶನ ಪ್ರವಾಸಗಳ ಮೂಲಕ ಎಫ್.ಪಿ.ಒ ಗಳ ಸುಸ್ಥಿರತೆ ಹೆಚ್ಚಿಸುವುದು ಈ ಒಪ್ಪಂದದ ಪ್ರಮುಖ ಗುರಿಯಾಗಿದೆ.

ನಿಯೋಗದ ವಿವರಗಳು: ಕರ್ನಾಟಕ ಅಧಿಕಾರಿಗಳ ನಿಯೋಗದ ನೇತೃತ್ವವನ್ನು ತೋಟಗಾರಿಕೆ ಮತ್ತು ರೇಷ್ಮೆ ಇಲಾಖೆಯ ಕಾರ್ಯದರ್ಶಿಗಳಾದ ಡಾ. ಶಮ್ಲಾ ಇಕ್ಬಾಲ್ ಐಎಎಸ್, ರವರು ವಹಿಸಿದ್ದು, ತೋಟಗಾರಿಕೆ ಇಲಾಖೆಯ ನಿರ್ದೇಶಕರಾದ ಶ್ರೀ ಡಿ.ಎಸ್. ರಮೇಶ್, ಐಎಎಸ್, ಜಲಾನಯನ ಅಭಿವೃದ್ಧಿ ಇಲಾಖೆಯ ನಿರ್ದೇಶಕರಾದ ಶ್ರೀ ಪರ್ವೇಜ್ ಬಂಥನಾಳ್, ತೋಟಗಾರಿಕೆ ಇಲಾಖೆಯ ಹೆಚ್ಚುವರಿ ನಿರ್ದೇಶಕರಾದ ಡಾ.ಪ್ರಕಾಶ್ ಸೊಬರದ್, ಜಂಟಿ ನಿರ್ದೇಶಕರಾದ ಡಾ.ಎಂ. ವಿಶ್ವನಾಥ್ ಹಾಗೂ ಉಪನಿರ್ದೇಶಕರಾದ ಶ್ರೀಮತಿ. ಕ್ಷಮಾ ಪಾಟೀಲ್, ರೈತ ಉತ್ಪಾದಕ ಸಂಸ್ಥೆಗಳ ಉತ್ಕೃಷ್ಟ ಕೇಂದ್ರ, ಬೆಂಗಳೂರಿನ ನಿರ್ದೇಶಕರಾದ ಡಾ. ರಾಘವೇಂದ್ರ ಕೆ. ಮೇಸ್ತಾ ಮತ್ತು ಉಪನಿರ್ದೇಶಕರಾದ ಡಾ.ಸದಾನಂದ ಜಿ.ಕೆ, ಜಲಾನಯನ ಅಭಿವೃದ್ಧಿ ಇಲಾಖೆಯ ಉಪನಿರ್ದೇಶಕರಾದ ಶ್ರೀಮತಿ. ಪಂಕಜಾ ಎಚ್ ರವರು ಜೊತೆಗೂಡಿದರು.

ಒಪ್ಪಂದದ ಮಹತ್ವ

ಕರ್ನಾಟಕದ ಎಫ್.ಪಿ.ಒ. ಪರಿಸರದ ವ್ಯವಸ್ಥೆಗಾಗಿ: ಸರಿಸುಮಾರು 1460 ಎಫ್.ಪಿ.ಒಗಳನ್ನು ಹೊಂದಿರುವ ಕರ್ನಾಟಕವು ಸುಸ್ಥಿರ ಎಫ್.ಪಿ.ಒ ಮಾದರಿಯನ್ನು ನಿರ್ಮಿಸುವಲ್ಲಿ ಸಹ್ಯಾದ್ರಿ ಫಾರ್ಮ್‌ಗಳ ಪರಿಣಿತಿಯಿಂದ ಅಪಾರ ಪ್ರಯೋಜನವನ್ನು ಪಡೆಯುತ್ತದೆ. ಈ ಸಹಯೋಗವು ಆಧುನಿಕ ಕೃಷಿ ಸವಾಲುಗಳನ್ನು ಎದುರಿಸಲು, ಆಡಳಿತವನ್ನು ಸುಧಾರಿಸಲು ಮತ್ತು ದೃಢವಾದ ಮೌಲ್ಯ ಸರಪಳಿಗಳನ್ನು ಅಭಿವೃದ್ಧಿಪಡಿಸಲು ಎಫ್.ಪಿ.ಒ ಗಳಿಗೆ ಅಧಿಕಾರ ನೀಡುತ್ತದೆ. ರೈತ ಉತ್ಪಾದಕ ಸಂಸ್ಥೆಗಳ ಉತ್ಕೃಷ್ಟ ಕೇಂದ್ರವು ಎಫ್.ಪಿ.ಓ.ಗಳ ಅಭಿವೃದ್ಧಿಗಾಗಿ ಕರ್ನಾಟಕ ಸರ್ಕಾರದಿಂದ 2017 ರಲ್ಲಿ ಭಾರತದಲ್ಲಿ ಮೊದಲ ಕೇಂದ್ರವಾಗಿ ಸ್ಥಾಪಿಸಲಾಯಿತು. ಇದನ್ನು ಅಧಿಕೃತವಾಗಿ ಕರ್ನಾಟಕ ಎಫ್.ಪಿ.ಓ ನೀತಿ, 2018 ರಲ್ಲಿ ಜ್ಞಾನ ಪಾಲುದಾರರಾಗಿ ಗುರುತಿಸಲಾಗಿದೆ. ಈ ಕೇಂದ್ರವು ತರಬೇತಿ, ಮಾರುಕಟ್ಟೆ ಸಂಪರ್ಕಗಳು, ರಾಷ್ಟ್ರೀಯ ಮತ್ತು ಜಾಗತಿಕ ಮಾರುಕಟ್ಟೆಗಳಲ್ಲಿ ಎಫ್.ಪಿ.ಒ ಗಳ ಸ್ಪರ್ಧಾತ್ಮಕತೆಯನ್ನು ಹೆಚ್ಚಿಸುವುದರ ಮೇಲೆ ಕೇಂದ್ರೀಕರಿಸುತ್ತಿದೆ. ಸಹ್ಯಾದ್ರಿಯು ಭಾರತದ ಅತಿದೊಡ್ಡ ಎಫ್‌ಪಿಒ ಆಗಿದ್ದು, ದ್ರಾಕ್ಷಿ, ಕಿತ್ತಳೆ, ದಾಳಿಂಬೆ, ಟೊಮೆಟೊ, ಮಾವು, ಗೋಡಂಬಿ ಮತ್ತು ಬಾಳೆ ಮುಂತಾದ ಪ್ರಮುಖ ತೋಟಗಾರಿಕಾ ಬೆಳೆಗಳ ಕೃಷಿ, ಸಂಸ್ಕರಣೆ ಮತ್ತು ಮಾರುಕಟ್ಟೆಯನ್ನು ಸಂಯೋಜಿಸುವ ಸಮಗ್ರ ಮೌಲ್ಯ ಸರಪಳಿ ಮಾದರಿಗೆ ಹೆಸರುವಾಸಿಯಾಗಿದೆ. ಇದರ ಕಾರ್ಯಾಚರಣೆಗಳು ಸುಸ್ಥಿರತೆ ಮತ್ತು ಗುಣಮಟ್ಟದ ಮಾನದಂಡಗಳನ್ನು ಉತ್ತೇಜಿಸುವಾಗ ರೈತರಿಗೆ ಹೆಚ್ಚಿನ ಆದಾಯವನ್ನು ಖಚಿತಪಡಿಸುತ್ತದೆ. ಕರ್ನಾಟಕದ ಎಫ್‌ಪಿಒಗಳು ಸಹ್ಯಾದ್ರಿ ಎಫ್.ಪಿ.ಒ ನ ಪರಿಣಾಮಕಾರಿ ಚಟುವಟಿಕೆಗಳಾದ ಕೊಯ್ಲೋತ್ತರ ನಿರ್ವಹಣೆ ಮತ್ತು ಮೌಲ್ಯವರ್ಧನೆಯಿಂದ ಲಾಭ ಪಡೆಯುತ್ತವೆ.

ಒಪ್ಪಂದದ ಪ್ರಮುಖ ಕೇಂದ್ರೀಕೃತ ಅಂಶಗಳು

ಈ ಒಪ್ಪಂದವು ಕರ್ನಾಟಕದಲ್ಲಿ ರೈತ ಉತ್ಪಾದಕ ಸಂಸ್ಥೆಗಳ ವ್ಯವಸ್ಥೆಯನ್ನು ಬಲಪಡಿಸುವ ಗುರಿಯನ್ನು ಹೊಂದಿರುವ ಸಹಯೋಗದ ಚೌಕಟ್ಟನ್ನು ಸ್ಥಾಪಿಸುತ್ತದೆ ಮತ್ತು ಒಪ್ಪಂದವು ಇದರ ಮೇಲೆ ಕೇಂದ್ರೀಕರಿಸುತ್ತದೆ: ಸಾಮರ್ಥ್ಯ ಬಲವರ್ಧನೆ ಮತ್ತು ತರಬೇತಿ, ಜ್ಞಾನ ಪಾಲುದಾರಿಕೆ, ಕ್ಷೇತ್ರ ಪ್ರವಾಸ, ಮೌಲ್ಯ ಸರಪಳಿ ಅಭಿವೃದ್ಧಿ, ರಫ್ತು, ಉತ್ತೇಜನ, ಸಾಂಸ್ಥಿಕ ಅಭಿವೃದ್ಧಿ ಮುಂತಾದವುಗಳನ್ನು ಒಳಗೊಂಡಿದೆ. ಈ ಒಪ್ಪಂದವು ಕರ್ನಾಟಕದ ಎಫ್.ಪಿ.ಒ ಗಳಿಗೆ ಹೊಸ ಅಧ್ಯಾಯವನ್ನು ಗುರುತಿಸುತ್ತದೆ. ಸಹ್ಯಾದ್ರಿ ಸಂಸ್ಥೆಯ ಯಶಸ್ಸಿನಿಂದ ಸುಸ್ಥಿರ ಮತ್ತು ಲಾಭದಾಯಕ ಉದ್ಯಮಗಳನ್ನು ರಚಿಸಲು ನಮಗೆ ಸಾಧ್ಯವಾಗುತ್ತದೆ, ಇದಲ್ಲದೆ ನಮ್ಮ ರೈತರಿಗೆ ಉತ್ತಮ ಜೀವನೋಪಾಯವನ್ನು ಖಾತರಿಪಡಿಸುತ್ತದೆ'' ಎಂದು ಡಾ. ಶಮಾ ಇಕ್ಬಾಲ್, ಐಎಎಸ್, ಕಾರ್ಯದರ್ಶಿ, ತೋಟಗಾರಿಕೆ ಮತ್ತು ರೇಷ್ಮೆ ಇಲಾಖೆ, ಕರ್ನಾಟಕ ಸರ್ಕಾರ ರವರು ಅಭಿಪ್ರಾಯ ವ್ಯಕ್ತಪಡಿಸಿದರು. ಒಟ್ಟಿನಲ್ಲಿ ಈ ಪಾಲುದಾರಿಕೆಯು ಕರ್ನಾಟಕದ ಕೃಷಿ ಸಮುದಾಯಕ್ಕೆ ಒಂದು ಮೈಲುಗಲ್ಲಾಗಿ, ಸುಸ್ಥಿರ ಮತ್ತು ಲಾಭದಾಯಕ ಎಫ್.ಪಿ.ಒ ಪರಿಸರ ವ್ಯವಸ್ಥೆಯನ್ನು ನಿರ್ಮಿಸಲು ಪಾಲುದಾರರ ನಡುವೆ ಸಹಯೋಗವನ್ನು ಉತ್ತೇಜಿಸುತ್ತದೆ. ಈ ಒಪ್ಪಂದವು ಆರ್ಥಿಕ ಸಬಲೀಕರಣ ಮತ್ತು ಗ್ರಾಮೀಣ ಅಭಿವೃದ್ಧಿಯನ್ನು ಖಾತ್ರಿಪಡಿಸುವ, ಕೃಷಿ ಕ್ಷೇತ್ರವನ್ನು ಪರಿವರ್ತಿಸುವ ಸಾಮೂಹಿಕ ಪ್ರಯತ್ನವನ್ನು ಸೂಚಿಸುತ್ತದೆ.

ಮೈಸೂರು ಜಿಲ್ಲಾಡಳಿತ ಹಾಗೂ ಕನ್ನಡ ಮತ್ತು ಸಂಸ್ಕೃತಿ ಇಲಾಖೆಯ ವತಿಯಿಂದ ಇಂದು ಕಲಾಮಂದಿರದ ಸುಚಿತ್ರ ಗ್ಯಾಲರಿಯಲ್ಲಿ ವಿಶ್ವಕರ್ಮ ಅಮರ ಶಿಲ್ಪಿ ಜಕಣಾಚಾರಿ ಸಂಸ್ಮರಣಾ ದಿನಾಚರಣೆಯನ್ನು ಅವರ ಭಾವಚಿತ್ರಕ್ಕೆ ಪುಷ್ಪಾರ್ಚನೆ ಮಾಡುವ ಮೂಲಕ ಸರಳವಾಗಿ ಆಚರಿಸಲಾಯಿತು. ಭಾರತದ ಪ್ರಧಾನ ಮಂತ್ರಿಗಳಾದ ಡಾ. ಮನಮೋಹನ್ ಸಿಂಗ್ ಅವರ ನಿಧನರಾಗಿರುವ ಹಿನ್ನೆಲೆಯಲ್ಲಿ ಏಳು ದಿನಗಳು ರಾಜ್ಯಾದ್ಯಂತ ಶೋಕವನ್ನು ಆಚರಿಸುವುದರಿಂದ ಸರಳವಾಗಿ ಆಚರಿಸಲಾಯಿತು. ಈ ಸಂದರ್ಭದಲ್ಲಿ ಮೈಸೂರು ವಿಭಾಗೀಯ ಜಂಟಿ ನಿರ್ದೇಶಕರಾದ ವಿ.ಎನ್ ಮಲ್ಲಿಕಾರ್ಜುನ ಸ್ವಾಮಿ, ಸಹಾಯಕ ನಿರ್ದೇಶಕರಾದ ಡಾ.ಎಂ.ಡಿ ಸುದರ್ಶನ್ ಹಾಗೂ ಸಮುದಾಯದ ಮುಖಂಡರು ಸೇರಿದಂತೆ ಇತರರು ಉಪಸ್ಥಿತರಿದ್ದರು.

ಸಂಜೆ ಟಿಪ್ಸ್

'ಆಕ್ಟಿವಾ ಇ' ಮತ್ತು ಕ್ಯುಸಿಐಗೆ ಬುಕಿಂಗ್ಸ್ ಪ್ರಾರಂಭ

ಹೋಂಡಾ ಮೋಟಾರ್ಸೈಕಲ್ ಸ್ಕೂಟರ್ಸ್ ಇಂಡಿಯಾ ತನ್ನ ಅತ್ಯಂತ ನಿರೀಕ್ಷೆಯ ಎಲೆಕ್ಟ್ರಿಕ್ ಸ್ಕೂಟರ್ಗಳಾದ ACTIVA e: ಮತ್ತು QC1ದ ಬುಕಿಂಗ್ ಇಂದು ಅಧಿಕೃತವಾಗಿ ತೆರೆದಿರುವುದನ್ನು ಘೋಷಿಸಿದೆ. ACTIVA e: ಈಗ, ಬೆಂಗಳೂರು, ದೆಹಲಿ ಮತ್ತು ಮುಂಬೈಗಳ ಆಯ್ದ ಹೋಂಡಾ ಡೀಲರ್ಶಿಪ್ಗಳಲ್ಲಿ ಲಭ್ಯವಿದ್ದರೆ, QC1 ದೆಹಲಿ, ಮುಂಬೈ, ಪುಣೆ, ಬೆಂಗಳೂರು, ಹೈದರಾಬಾದ್ ಮತ್ತು ಚಂಡೀಗಢದಲ್ಲಿರುವ ಆಯ್ದ ಹೋಂಡಾ ಡೀಲರ್ಶಿಪ್ಗಳಲ್ಲಿ ಲಭ್ಯವಿರುತ್ತದೆ. ಕೇವಲ ರೂ. 1,000 ನಾಮಿನಲ್ ಮೊತ್ತ ಪಾವತಿಸಿ ಗ್ರಾಹಕರು ಬುಕ್ ಮಾಡಬಹುದು. ದೀರ್ಘಕಾಲ ಉಳಿಯುವಂತಹ ಸಂಚಾರದೆಡೆಗಿನ HMSIದ ಪಯಣದಲ್ಲಿ ಮುಖ್ಯ ಕ್ಷಣವಾಗಿರುವ ಈ ಅತ್ಯಾಧುನಿಕ ಎಲೆಕ್ಟ್ರಿಕ್ ದ್ವಿ ಚಕ್ರವಾಹನಗಳು ದೇಶದ ನಗರ ಸಾರಿಗೆಯನ್ನು ಮರುವಿವರಿಸುವ ಗುರಿ ಹೊಂದಿವೆ. ಹೊಚ್ಚ ಹೊಸ ACTIVA e:ಮತ್ತು QC1ದ ದರಗಳನ್ನು ಈ ತಿಂಗಳ ಅಂತ್ಯದಲ್ಲಿ ನಡೆಯಲಿರುವ ಭಾರತ್ ಮೊಬಿಲಿಟಿ ಗ್ಲೋಬಲ್ ಎಕ್ಸ್ಪೋದಲ್ಲಿ ಘೋಷಿಸಲಾಗುತ್ತದೆ. ಎರಡೂ ಮಾಡಲ್ಗಳ ಡೆಲಿವರಿಗಳು ಫೆಬ್ರವರಿ 2025ರಿಂದ ಆರಂಭವಾಗಲಿದೆ.

ಹೊಚ್ಚ ಹೊಸ ACTIVA e ಎಲೆಕ್ಟ್ರಿಕ್ ಸಂಚಾರದ ಕ್ಷೇತ್ರದಲ್ಲಿ ಒಂದು ಮಹತ್ತರವಾದ ಎತ್ತರಕ್ಕೆ ಜಿಗಿದು ಬ್ರಾಂಡ್ನ ಐತಿಹಾಸಿಕ ಪರಂಪರೆಯನ್ನು ಎತ್ತಿಹಿಡಿಯುತ್ತದೆ. ಇದು ಐದು ಅದ್ಭುತ ವರ್ಣಗಳಲ್ಲಿ ಲಭ್ಯವಿರುತ್ತದೆ: ಪರ್ಲ್ ಶಾಲೋ ಬ್ಲೂ, ಪರ್ಲ್ ಮಿಸ್ಟಿ ವೈಟ್, ಪರ್ಲ್ ಸೆರೆನಿಟಿ ಬ್ಲೂ, ಮ್ಯಾಟ್ ಫಾಗ್ಗಿ ಸಿಲ್ವರ್ ಮೆಟಾಲಿಕ್ ಪರ್ಲ್ ಇಗ್ನಿಯಸ್ ಬ್ಲಾಕ್. ಇದರ ಮಧ್ಯಭಾಗದಲ್ಲಿ 7.0 ಅಂಗುಲ TFT ಡಿಸ್ಪ್ಲೇ ಇದ್ದು, Honda RoadSync Duo® appಮೂಲಕ ವಾಸ್ತವ ಸಮಯ ಸಂಪರ್ಕತೆ ಅನುವು ಮಾಡಿಕೊಟ್ಟು ಸವಾರರು ಸದಾ ಮಾಹಿತಿ ಪಡೆದು ಸಂಪರ್ಕ ಹೊಂದಿರುವುದನ್ನು ಖಾತರಿಪಡಿಸುತ್ತದೆ.

ನಿಮಗಿದು ಗೊತ್ತೇ?

ಎಂ. ವೆಂಕಟೇಶ್ ಶೇಷಾದ್ರಿ

3.ಆದಿಕವಿ ಪಂಪನ ಹುಟ್ಟೂರು ಯಾವುದು?

[illegible]

ಮೂಲಂಗಿ ಪಲ್ಯ

ಪಾಕ ಶಾಲೆ

ಬೇಕಿರುವ ಸಾಮಗ್ರಿ

ಮೂಲಂಗಿ – 2 ಅಥವಾ 150 ಗ್ರಾಂ ಈರುಳ್ಳಿ (ಕತ್ತರಿಸಿದ) – 1 ತೆಂಗಿನಕಾಯಿ (ತುರಿದ) – 1/2 ಕಪ್ ಬೆಳ್ಳುಳ್ಳಿ (ಪುಡಿಮಾಡಿದ) – 1 ಸಾಸಿವೆ – 1/2 ಟೀಸ್ಪೂನ್ ಕಡಲೆ ಬೇಳೆ – 1 ಣಭ ಹಸಿರು ಮೆಣಸಿನಕಾಯಿ – 2 ಒಣ ಕೆಂಪು ಮೆಣಸಿನಕಾಯಿ – 4 ಕೊತ್ತಂಬರಿ ಸೊಪ್ಪು – 3 ಚಮಚ ಕರಿಬೇವಿನ ಎಲೆಗಳು – 2 ಣಭ ಅಡುಗೆ ಎಣ್ಣೆ ರುಚಿಗೆ ಉಪ್ಪು

ಮಾಡುವ ವಿಧಾನ

ಪಾತ್ರೆಯಲ್ಲಿ ಎಣ್ಣೆ ಇಟ್ಟು ಅದಕ್ಕೆ ಸಾಸಿವೆ, ಕಡಲೆ ಬೇಳೆ, ಹಸಿ ಮೆಣಸಿನಕಾಯಿ, ಒಣ ಮೆಣಸು ಹಾಕಿ ಫ್ರೈ ಮಾಡಿಕೊಳ್ಳಿ. 1 ನಿಮಿಷದಲ್ಲಿ ಇದು ಫ್ರೈ ಆಗುತ್ತದೆ. ಇದಾದ ಬಳಿಕ ಬೆಳ್ಳುಳ್ಳಿ, ಹಾಗೂ ಕರಿಬೇವನ್ನು ಹಾಕಿಕೊಂಡಿ ಫ್ರೈ ಮಾಡಿ. ಇನ್ನೊಂದು ಕಡೆ ತುರಿದುಕೊಂಡಿರುವ ಮೂಲಂಗಿಯನ್ನು ಹಾಕಿ, ಇದರ ಜೊತೆ ಈರುಳ್ಳಿಯನ್ನು ಹಾಕಿಕೊಂಡು ಫ್ರೈ ಮಾಡಿ. ಫ್ರೈ ಮಾಡುವಾಗ ಉಪ್ಪು ಹಾಕಿಕೊಳ್ಳಿ. 10 ನಿಮಿಷದ ವರೆಗೂ ಫ್ರೈ ಮಾಡಿಕೊಳ್ಳಿ. ಮೂಲಂಗಿ ಬೇಯಲು ಕೆಲವು ಸಮಯ ತೆಗೆದುಕೊಳ್ಳುತ್ತದೆ. ಕೊನೆಯದಾಗಿ ಇದಕ್ಕೆ ತೆಂಗಿನ ಕಾಯಿ ತುರಿ ಹಾಕಿಕೊಳ್ಳಿ. ಬಳಿಕ ತೆಂಗಿನ ತುರಿಯ ಬಳಿಕ ಕೊತ್ತಂಬರಿ ಸೊಪ್ಪು ಹಾಕಿಕೊಂಡು ಚೆನ್ನಾಗಿ ಮಿಕ್ಸ್ ಮಾಡಿಕೊಳ್ಳಿ. ನಿಮಗೆ ಖಾರ ಬೇಕಿದ್ದರೆ ಖಾರದ ಪುಡಿ ಸಹ ಹಾಕಿಕೊಳ್ಳಬಹುದು.

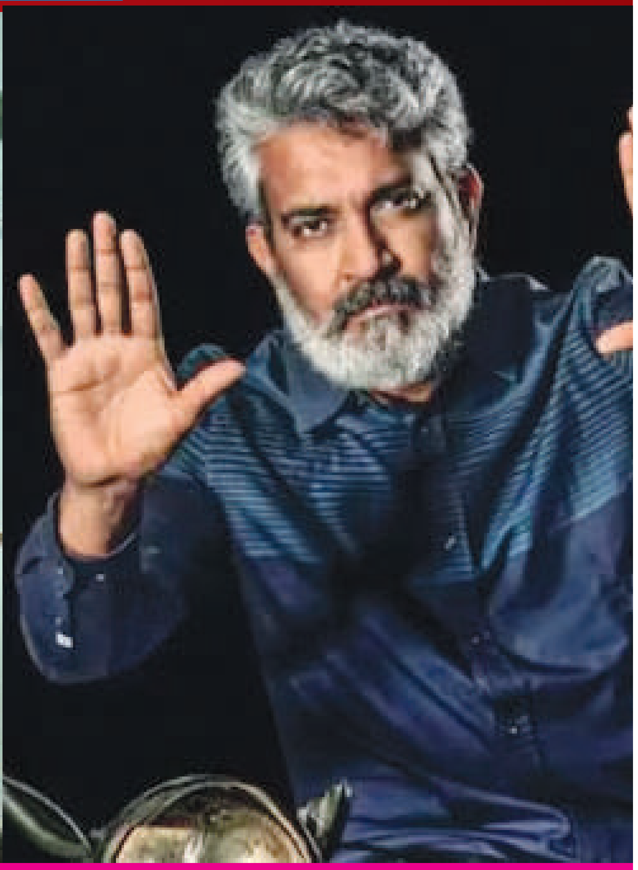

ರಾಜಮೌಳಿ-ಮಹೇಶ್ ಬಾಬು ಸಿನಿಮಾ ಶೂಟಿಂಗ್ ಶುರು!

ಮಹೇಶ್ ಬಾಬು ಮತ್ತು ರಾಜಮೌಳಿ ಸಿನಿಮಾ ಅಧಿಕೃತವಾಗಿ ಲಾಂಚ್ ಆಗಿದೆ. ಹೈದರಾಬಾದ್ನ ಉಪನಗರದಲ್ಲಿರುವ ಅಲ್ಯೂಮಿನಿಯಂ ಕಾರ್ಖಾನೆಯಲ್ಲಿ ಪೂಜಾ ಕಾರ್ಯಕ್ರಮ ನಡೆಯಿತು. ನಟ ಮಹೇಶ್ ಬಾಬು ಮುಹೂರ್ತದಲ್ಲಿ ಪಾಲ್ಗೊಂಡಿದ್ದರು. ಸಾಮಾನ್ಯವಾಗಿ ತಮ್ಮ ಸಿನಿಮಾಗಳ ಓಪನಿಂಗ್ಸ್ನಿಂದ ದೂರ ಉಳಿಯುವ ಮಹೇಶ್, ರಾಜಮೌಳಿ ಅವರಿಗಾಗಿ ತಮ್ಮ ಸೆಂಟಿಮೆಂಟ್ ಗಳನ್ನು ಬದಿಗಿಟ್ಟು ಕಾರ್ಯಕ್ರಮಕ್ಕೆ ಬಂದಿದ್ರು. SSMB 29 ಚಿತ್ರವು ಸಾಹಸಮಯ ಥ್ರಿಲ್ಲರ್ ಸಿನಿಮಾ ಆಗಿದೆ ಎನ್ನಲಾಗ್ತಿದೆ.

ಮಹೇಶ್ ಮತ್ತು ರಾಜಮೌಳಿ ಅವರ ಚಿತ್ರವನ್ನು ಶ್ರೀ ದುರ್ಗಾ ಆರ್ಟ್ಸ್ ಬ್ಯಾನರ್ ಅಡಿಯಲ್ಲಿ ಕೆಎಲ್ ನಾರಾಯಣ ನಿರ್ಮಿಸಿದ್ದಾರೆ. ಶೀಘ್ರದಲ್ಲೇ ರೆಗ್ಯುಲರ್ ಶೂಟಿಂಗ್ ಶುರುವಾಗಲಿದೆ. ರಾಜಮೌಳಿ ಅವರ ತಂಡ ಈಗಾಗಲೇ ಶೂಟಿಂಗ್ ಸ್ಥಳಗಳನ್ನು ಕೂಡ ಫೈನಲ್ ಮಾಡಿದೆ ಎನ್ನಲಾಗ್ತಿದೆ. ನಿರ್ದೇಶಕ ರಾಜಮೌಳಿ ಆಫ್ರಿಕಾ ಸೇರಿದಂತೆ ವಿಶ್ವದ ವಿವಿಧ ದೇಶಗಳಲ್ಲಿ ಖಖಒಃ 29 ಶೂಟಿಂಗ್ ಮಾಡಲಿದ್ದಾರೆ. ಮಹೇಶ್ ಬಾಬು ಸಿನಿಮಾ 2027ರಲ್ಲಿ ಬಿಡುಗಡೆಯಾಗುವ ಸಾಧ್ಯತೆ ಇದೆ. ಅಲ್ಲದೇ ಈ ಸಿನಿಮಾದಲ್ಲಿ ಮಹೇಶ್ ಬಾಬು ಡಿಫರೆಂಟ್ ಲುಕ್ ನಲ್ಲಿ ಕಾಣಿಸಿಕೊಳ್ಳಲಿದ್ದಾರೆ.

ರಾಜಮೌಳಿ ಹಾಗೂ ಮಹೇಶ್ ಬಾಬು ಕಾಂಬಿನೇಷನ್ ಸಿನಿಮಾಗೆ SSMB 29 ಎಂದು ವರ್ಕಿಂಗ್ ಟೈಟಲ್ ಇಡಲಾಗಿದ್ದು, ಸಿನಿಮಾ ಕೆಲಸಗಳು ಬರದಿಂದ ಸಾಗಿದೆ. ಖಖಒಃ29 ಸಿನಿಮಾವನ್ನು 1000–1500 ಕೋಟಿ ಬಜೆಟ್ನಲ್ಲಿ ನಿರ್ಮಿಸಲಾಗ್ತಿದೆ ಎನ್ನಲಾಗ್ತಿದೆ. ಈ ಬಗ್ಗೆ ಸಿನಿಮಾ ತಂಡದಿಂದ ಯಾವುದೇ ಅಧಿಕೃತ ಮಾಹಿತಿ ಹೊರಬಿದ್ದಿಲ್ಲ. ಆದ್ರೆ, ಟಾಲಿವುಡ್ ಅಂಗಳದಲ್ಲಿ ಈ ಸುದ್ದಿ ವೈರಲ್ ಆಗಿದೆ. ಚಿತ್ರತಂಡದವರೇ ನೀಡಿದ ಮಾಹಿತಿ ಎನ್ನಲಾಗ್ತಿದೆ. ಈ ಸುದ್ದಿ ನಿಜವಾದ್ರೆ, ಇದು ಭಾರತದಲ್ಲಿ ಇದುವರೆಗಿನ ಅತ್ಯಂತ ದುಬಾರಿ ಬಜೆಟ್ ಸಿನಿಮಾ ಆಗಲಿದೆ.

ಈ ಸಿನಿಮಾಗಾಗಿ ರಾಜಮೌಳಿ ಭರ್ಜರಿ ತಯಾರಿ ನಡೆಸುತ್ತಿದ್ದಾರೆ. ಈ ಸಿನಿಮಾಗೆ ಸಂಬಂಧಿಸಿದ ಕ್ರೇಜಿ ಟಾಕ್ ಸೋಷಿಯಲ್ ಮೀಡಿಯಾವನ್ನು ಹರಿದಾಡ್ತಿದೆ. ಮಲಯಾಳಂ ನಟ ಪೃಥ್ವಿರಾಜ್ ಸುಕುಮಾರನ್ ಈ ಸಿನಿಮಾದಲ್ಲಿ ವಿಲನ್ ಆಗಿ ಕಾಣಿಸಿಕೊಳ್ಳಲಿದ್ದಾರೆ ಎನ್ನಲಾಗ್ತಿದೆ.

ಟಾಲಿವುಡ್ ಸಿನಿಮಾ ಇಂಡಸ್ಟ್ರಿಯಲ್ಲಿ ಅತಿ ಹೆಚ್ಚು ಸಂಭಾವನೆ ಪಡೆಯುವ ನಟರಲ್ಲಿ ಮಹೇಶ್ ಬಾಬು ಕೂಡ ಒಬ್ಬರಾಗಿದ್ದಾರೆ. ಆದ್ರೆ SSMB 29 ಸಿನಿಮಾದಲ್ಲಿ ನಟಿಸಲು ಮಹೇಶ್ ಬಾಬು ಸಂಭಾವನೆ ಪಡೆಯುತ್ತಿಲ್ಲ ಎನ್ನುವ ಸುದ್ದಿ ಹಬ್ಬಿದೆ. ರಾಜಮೌಳಿ ಹಾಗೂ ಮಹೇಶ್ ಬಾಬು ಸಿನಿಮಾ ಬ್ಲಾಕ್ ಬಸ್ಟರ್ ಹಿಟ್ ಆಗೋದು ಪಕ್ಕಾ ಎನ್ನಲಾಗ್ತಿದೆ. ಆದ್ರೆ ಯಾವ ರೇಂಜ್ ನಲ್ಲಿ ಹಿಟ್ ಆಗುತ್ತೆ? ಕಥೆ ಹೇಗಿರಲಿದೆ? ಮಹೇಶ್ ಬಾಬು ಲುಕ್ ಹೇಗಿರಲಿದೆ? ಎಂದು ಅಭಿಮಾನಿಗಳೆಲ್ಲಾ ಕಾತರದಿಂದ ಕಾಯುತ್ತಿದ್ದಾರೆ.

ಬಾಯಿ ಹುಣ್ಣು ಮನೆಮದ್ದು

ಹೆಲ್ತ್ ಟಿಪ್ಸ್

ಬಾಯಿ ಹುಣ್ಣುಗಳು ಆಹಾರ ಸೇವನೆ ಮತ್ತು ಕುಡಿಯಲು ತೊಂದರೆ ಉಂಟುಮಾಡುತ್ತವೆ. ಸಾಮಾನ್ಯ ಕೆಲವು ದಿನಗಳಿರುವ ಇವುಗಳು ಜೊತೆಗೆ ಜ್ವರ ಬಂದರೆ ವಾಸಿಯಾಗಲು ಕನಿಷ್ಠ 3 ವಾರವಾದರೂ ಬೇಕು. ಹೊಟ್ಟೆ ನೋವು ಮತ್ತು ಮಲಬದ್ಧತೆಯಿಂದಾಗಿ ಬಾಯಿ ಹುಣ್ಣು ಉಂಟಾಗುತ್ತದೆ. ಇವುಗಳಿಗೆ ಚಿಕಿತ್ಸೆಯ ಅಗತ್ಯವಿಲ್ಲ.. ಆದರೆ ಇವುಗಳಿಂದ ಶೀಘ್ರವಾಗಿ ಪರಿಹಾರ ಸಿಗಬೇಕೆಂದರೆ ಕೆಲವು ಮನೆಮದ್ದುಗಳನ್ನು ಬಳಸಬಹುದು.

ತುಳಸಿ ಎಲೆಗಳು: ಪ್ರತಿಯೊಬ್ಬರ ಮನೆಯಲ್ಲಿ ತುಳಸಿ ಗಿಡಗಳಿರುತ್ತವೆ. ತುಳಸಿ ಗಿಡಗಳು ಪರಿಸರಕ್ಕೆ ಮಾತ್ರವಲ್ಲದೆ ನಮ್ಮ ದೇಹಕ್ಕೂ ಪ್ರಯೋಜನಕಾರಿ. ತುಳಸಿಯಲ್ಲಿ ಆ?ಯಂಟಿಆಕ್ಸಿಡೆಂಟ್ ಗಳಿವೆ. ಇದನ್ನು ಅನೇಕ ರೋಗಗಳ ಚಿಕಿತ್ಸೆಗೆ ಬಳಸಲಾಗುತ್ತದೆ. ದಿನಕ್ಕೆ ಎರಡು ಬಾರಿ 4–5 ಎಲೆಗಳನ್ನು ತಿನ್ನುವುದರಿಂದ ಬಾಯಿ ಹುಣ್ಣು ಕಡಿಮೆಯಾಗುತ್ತದೆ.

ಗಸಗಸೆ: ಮುಂಜಾನೆ ಮಲಗುವ ಮುನ್ನ ಬಿಸಿನೀರಿನೊಂದಿಗೆ ಒಂದು ಚಮಚ ಗಸಗಸೆಯನ್ನು ಕುಡಿಯಿರಿ ಇದರಿಂದ ಬಾಯಿ ಹುಣ್ಣು ನಿವಾರಣೆಯಾಗುತ್ತದೆ.

ತೆಂಗಿನೆಣ್ಣೆ: ತೆಂಗಿನೆಣ್ಣೆಯು ಈ ಬಾಯಿ ಹುಣ್ಣುಗಳನ್ನೂ ಕಡಿಮೆ ಮಾಡುತ್ತದೆ. ತೆಂಗಿನ ಎಣ್ಣೆಯನ್ನು ನೀರಿನೊಂದಿಗೆ ಕುಡಿಯುವುದರಿಂದ ಈ ಬಾಯಿ ಹುಣ್ಣು ಕಡಿಮೆಯಾಗುತ್ತದೆ

ಅರಿಶಿನ: ಪ್ರತಿ ಮನೆಯಲ್ಲೂ ಸುಲಭವಾಗಿ ಸಿಗುವ ಅರಿಶಿನವು ಬಾಯಿ ಹುಣ್ಣುಗಳನ್ನು ಕಡಿಮೆ ಮಾಡುತ್ತದೆ. ಅರಿಶಿನವು ನಂಜುನಿರೋಧಕ ಗುಣಗಳನ್ನು ಹೊಂದಿದೆ. ಅರಿಶಿನವನ್ನು ನೀರಿಗೆ ಬೆರೆಸಿ ಪೇಸ್ಟ್ ಮಾಡಿ ಬಾಯಿ ಹುಣ್ಣುಗಳ ಮೇಲೆ ಹಚ್ಚಿ 10 ನಿಮಿಷಗಳ ನಂತರ ನೀರಿನಿಂದ ತೊಳೆಯಿರಿ. ಹೀಗೆ ಮಾಡುವುದರಿಂದ ಬಾಯಿ ಹುಣ್ಣು ಕಡಿಮೆಯಾಗುತ್ತದೆ.

25 ವರ್ಷ ಪೂರೈಸಿದ ರಿಲಯನ್ಸ್‌ನ ಜಾಮ್‌ನಗರ ರಿಫೈನರಿ

ಮುಖೇಶ್ ಅಂಬಾನಿ ನೇತೃತ್ವದ ರಿಲಯನ್ಸ್ ಇಂಡಸ್ಟ್ರೀಸ್ನ ಜಾಮ್ನಗರದಲ್ಲಿರುವ ಸಂಸ್ಕರಣಾಗಾರವು (ರಿಫೈನರಿ) ಡಿಸೆಂಬರ್ 28 ರಂದು ತನ್ನ 25 ವರ್ಷಗಳ ಮೈಲಿಗಲ್ಲನ್ನು ದಾಟಿದೆ. ಕಂಪನಿಯು ಡಿಸೆಂಬರ್ 28, 1999 ರಂದು ಗುಜರಾತ್ನ ಜಾಮ್ನಗರದಲ್ಲಿ ಸಂಸ್ಕರಣಾಗಾರವನ್ನು ಪ್ರಾರಂಭಿಸಿತು.

ಕಂಪನಿಯ ಪ್ರಕಾರ, ಜಾಮ್ನಗರ ಸಂಸ್ಕರಣಾಗಾರವು ಭಾರತದ ಪೆಟ್ರೋಲಿಯಂ ಸಂಸ್ಕರಣಾ ಸಾಮರ್ಥ್ಯಕ್ಕೆ ಶೇ 25 ರಷ್ಟು ಕೊಡುಗೆ ನೀಡುತ್ತಿದೆ.ಸಂಸ್ಕರಣಾಗಾರವು ರಾತ್ರೋರಾತ್ರಿ ಭಾರತವನ್ನು ಇಂಧನ ಕೊರತೆಯ ರಾಷ್ಟ್ರದಿಂದ ಸ್ವಾವಲಂಬಿ ರಾಷ್ಟ್ರವಾಗಿ ಪರಿವರ್ತಿಸಿತು ಮತ್ತು ನಂತರ ಹೆಚ್ಚುವರಿಯಾಗಿ ಪರಿವರ್ತಿಸಿತು, ಯುರೋಪ್ ಮತ್ತು ಯುಎಸ್ಗೆ ಗ್ಯಾಸೋಲಿನ್ ಮತ್ತು ಅನಿಲವನ್ನು ರಫ್ತು ಮಾಡಿತು. ಇಂದು, ಜಾಮ್ನಗರವು ವಿಶ್ವದ ಸಂಸ್ಕರಣಾ ಕೇಂದ್ರವಾಗಿ ಮಾರ್ಪಟ್ಟಿದೆ

ಭಾರತದ ಅತ್ಯಂತ ಮೌಲ್ಯಯುತ ಕಂಪನಿಯಾದ ರಿಲಯನ್ಸ್ ಇಂಡಸ್ಟ್ರೀಸ್ ಲಿಮಿಟೆಡ್, ನೆಲದಿಂದ ಮತ್ತು ಸಮುದ್ರದ ತಳದಿಂದ ಪಂಪ್ ಮಾಡಿದ ಕಚ್ಚಾ ತೈಲವನ್ನು ಸಂಸ್ಕರಿಸಲು ಮತ್ತು ಪೆಟ್ರೋಲ್ (ಗ್ಯಾಸೋಲಿನ್) ಮತ್ತು ಡೀಸೆಲ್ (ಗ್ಯಾಸೋಲ್) ನಂತಹ ಇಂಧನಗಳಾಗಿ ಪರಿವರ್ತಿಸಲು ತೈಲ ಸಂಸ್ಕರಣಾಗಾರವನ್ನು ನಿರ್ಮಿಸುವ ಬಗ್ಗೆ ಮೊದಲು ಮಾತನಾಡಿದಾಗ, ಹೆಚ್ಚಿನ ತಜ್ಞರು ಮೂರು ವರ್ಷಗಳಲ್ಲಿ ವಿಶ್ವದ ಅತಿದೊಡ್ಡ ತಳಮಟ್ಟದ ಸಂಸ್ಕರಣಾಗಾರವನ್ನು ಸ್ಥಾಪಿಸುವುದು ಭಾರತೀಯ ಕಂಪನಿಗೆ ಅಸಾಧ್ಯ ಎಂದು ಹೇಳಿದ್ದರು. ಆದರೆ ಕಂಪನಿಯು ಅದನ್ನು 33 ತಿಂಗಳಲ್ಲಿಯೇಮಾಡಿತು.

ಎಲ್ಲಕ್ಕಿಂತ ಮುಖ್ಯವಾಗಿ, ಏಷ್ಯಾದ ಸಮಕಾಲೀನ ಸಂಸ್ಕರಣಾಗಾರಗಳಿಗೆ ಹೋಲಿಸಿದರೆ ವರ್ಷಕ್ಕೆ 27 ಮಿಲಿಯನ್ ಟನ್ (ದಿನಕ್ಕೆ 560,000 ಬ್ಯಾರೆಲ್) ಸಾಮರ್ಥ್ಯದ ಘಟಕವನ್ನು ಸುಮಾರು 40 ಪ್ರತಿಶತ ಕಡಿಮೆ ವೆಚ್ಚದಲ್ಲಿ (ಪ್ರತಿ ಟನ್ಗೆ) ನಿರ್ಮಿಸಲಾಗಿದೆ. ನಂತರ ಘಟಕವನ್ನು 33 ದಶಲಕ್ಷ ಟನ್ ಗಳಿಗೆ ವಿಸ್ತರಿಸಲಾಯಿತು.ಧೀರೂಭಾಯಿ ಅಂಬಾನಿಗೆ ಮೂಲ ಭೂಮಿ ಪ್ರಸ್ತಾಪವು ಜಾಮ್ನಗರದ ಬಂಜರು ಮತ್ತು ನಿರ್ಜನ ಪ್ರದೇಶದಲ್ಲಿ, ಮೋತಿಖಾವ್ಡಿ ಎಂಬ ಹಳ್ಳಿಯ ಬಳಿ ಇತ್ತು. ರಸ್ತೆಗಳು, ವಿದ್ಯುತ್ ಅಥವಾ ಸಾಕಷ್ಟು ಕುಡಿಯುವ ನೀರು ಇಲ್ಲದೆ ಕಂಪನಿಯು ಈ ಪ್ರದೇಶದಲ್ಲಿ ಹೂಡಿಕೆ ಮಾಡಿತು.

ರಸ್ತೆಗಳು, ವಿದ್ಯುತ್ ಅಥವಾ ಸಾಕಷ್ಟು ಕುಡಿಯುವ ನೀರು ಇಲ್ಲದ ಮರುಭೂಮಿಯಂತಹ ಪ್ರದೇಶದಲ್ಲಿ ಹೂಡಿಕೆ ಮಾಡದಂತೆ ಪ್ರಮುಖ ವಿಶ್ವ ದರ್ಜೆಯ ಯೋಜನಾ ಸಲಹೆಗಾರರು ಧೀರೂಭಾಯಿ ಅವರಿಗೆ ಸಲಹೆ ನೀಡಿದರು. ಅಂತಹ ಅರಣ್ಯದಲ್ಲಿ ಮಾನವಶಕ್ತಿ, ಸಾಮಗ್ರಿಗಳು, ತಾಂತ್ರಿಕ ತಜ್ಞರು ಮತ್ತು ಇತರ ಎಲ್ಲ ಒಳಹರಿವುಗಳನ್ನು ಸಜ್ಜುಗೊಳಿಸಲು ಅಸಾಧಾರಣ ಪ್ರಯತ್ನಗಳು ಬೇಕಾಗುತ್ತವೆ ಎಂದು ಅವರು ಎಚ್ಚರಿಸಿದ್ದರು.ಸವಾಲುಗಳನ್ನು ಪ್ರೀತಿಸುತ್ತಿದ್ದ ಧೀರೂಭಾಯಿ, ಎಲ್ಲ ಅಡೆತಡೆಗಳನ್ನು ಧಿಕ್ಕರಿಸಿ ತಮ್ಮ ಕನಸನ್ನು ಮುಂದುವರಿಸಿದರು. ಅವರು ಕೇವಲ ಕೈಗಾರಿಕಾ ಘಟಕವನ್ನು ಮಾತ್ರವಲ್ಲದೆ ನಂದನವನವನ್ನು ರಚಿಸಲು ಬಯಸಿದ್ದರು. 1996 ಮತ್ತು 1999 ರ ನಡುವೆ, ಅವರು ಮತ್ತು ಅವರ ಹೆಚ್ಚು ಪ್ರೇರಿತ ತಂಡವು ಜಾಮ್ನಗರದಲ್ಲಿ ಎಂಜಿನಿಯರಿಂಗ್ ಅದ್ಭುತವನ್ನು ರಚಿಸಿತು.

ಜಾಮ್ನಗರ ಸಂಸ್ಕರಣಾ ಸಂಕೀರ್ಣವು ಈಗ ಏಷ್ಯಾದ ಅತಿದೊಡ್ಡ ಮಾವಿನ ತೋಟವನ್ನು ಹೊಂದಿದೆ, 1.5 ಲಕ್ಷಕ್ಕೂ ಹೆಚ್ಚು ಮಾವಿನ ಮರಗಳನ್ನು ಹೊಂದಿದೆ. ಅಲ್ಲಿನ ಬೃಹತ್ ಮ್ಯಾಂಗ್ರೋವ್ ಪ್ರದೇಶವು ವಲಸೆ ಹಕ್ಕಿಗಳಿಗೆ ಆಶ್ರಯ ತಾಣವಾಗಿದೆ, ಮತ್ತು ಸುತ್ತಮುತ್ತಲಿನ ದಟ್ಟ ಅರಣ್ಯವು ವಂತಾರಾವನ್ನು ಹೊಂದಿದೆ.

ನೈಸರ್ಗಿಕ ಐ ಲ್ಯಾಶ್

ಬ್ಯೂಟಿ ಟಿಪ್ಸ್

ಮಸ್ಕರಾ ಅಥವಾ ಔಷಧೀಯ ಕಣ್ಣಿನ ಹನಿಗಳಂತಹ ಉತ್ಪನ್ನಗಳಿಂದಾಗಿ ನಿಮ್ಮ ಐ ಲ್ಯಾಶ್ ಸುಲಭವಾಗಿ ದುರ್ಬಲಗೊಳಿಸುತ್ತದೆ. ಅದು ಕೂದಲನ್ನು ಒಣಗಿಸಬಹುದು ಅಥವಾ ಒಡೆಯಲು ಕಾರಣವಾಗಬಹುದು,

ಐ ಲ್ಯಾಶ್ ಸೀರಮ್: ಕ್ಯಾಸ್ಟರ್ ಆಯಿಲ್, ಈರುಳ್ಳಿ ಎಣ್ಣೆ, ಆಮ್ಲಾ ಎಣ್ಣೆ ಮತ್ತು ಸೂರ್ಯಕಾಂತಿ ಎಣ್ಣೆಯ ಸಹಾಯದೊಂದಿಗೆ ಸೀರಮ್ ತಯಾರಿಸುವುದು. ಈ ಸೀರಮ್ ಕೂದಲಿನ ಬೆಳವಣಿಗೆಗೆ ಸಹಾಯ ಮಾಡುತ್ತದೆ. ಆರೋಗ್ಯಕರ ಕಣ್ರೆಪ್ಪೆಗಳಿಗಾಗಿ ಲೇಪಕ ಬ್ರಷ್ ಅನ್ನು ಬಳಸಿಕೊಂಡು ನಿಮ್ಮ ಐ ಲ್ಯಾಶ್ ಮತ್ತು ಹುಬ್ಬುಗಳ ಮೂಲ-ರೇಖೆಯ ಮೇಲೆ ಉತ್ಪನ್ನದ ತೆಳುವಾದ ಪದರವನ್ನು ಅನ್ವಯಿಸಿ.

ಗ್ರೋತ್ ಆಯಿಲ್: ಈ ಕೂದಲು ಬೆಳವಣಿಗೆಯ ಎಣ್ಣೆಯು ನಿಮ್ಮ ತೆಳ್ಳಗಿನ, ವಿರಳವಾದ ಮತ್ತು ಸುಲಭವಾಗಿ ಕಣ್ರೆಪ್ಪೆಗಳು ಮತ್ತು ಹುಬ್ಬುಗಳನ್ನು ಬಲಪಡಿಸುವ ಮೂಲಕ ಹುಬ್ಬುಗಳು ಮತ್ತು ಕಣ್ರೆಪ್ಪೆಗಳ ಬೆಳವಣಿಗೆಗೆ ಸಹಾಯ ಮಾಡುತ್ತದೆ. ಇದು ಎಲ್ಲಾ ವಯಸ್ಸಿನವರಿಗೆ ಮತ್ತು ಚರ್ಮದ ಪ್ರಕಾರಗಳಿಗೆ ಮೃದುವಾಗಿರುತ್ತದೆ ಮತ್ತು ಇದನ್ನು ಪುರುಷರು ಮತ್ತು ಮಹಿಳೆಯರು ಇಬ್ಬರೂ ಬಳಸಬಹುದು.

ಸಾವಯವ ತೈಲ: ಅಗತ್ಯವಿದ್ದಲ್ಲಿ ನಿಮ್ಮ ಐ ಲ್ಯಾಶ್ ಮತ್ತು ಹುಬ್ಬುಗಳ ಬೇರುಗಳನ್ನು ನಿಧಾನವಾಗಿ ಮಸಾಜ್ ಮಾಡುವ ಮೂಲಕ ಪ್ರತಿದಿನ ಮಲಗುವ ಮುನ್ನ ಈ ಎಣ್ಣೆಯನ್ನು ಬಳಸಿ. ತೈಲವು ನಿಮ್ಮ ಚರ್ಮದಿಂದ ಹೆಚ್ಚಾಗಿ ಹೀರಿಕೊಂಡ ನಂತರ, ರಾತ್ರಿಯಿಡೀ ಅದನ್ನು ಬಿಟ್ಟು ಬೆಳಿಗ್ಗೆ ಸೌಮ್ಯವಾದ ಕ್ಲೆನ್ಸರ್ ಮತ್ತು ಉಗುರು ಬೆಚ್ಚಗಿನ ನೀರಿನಿಂದ ತೊಳೆಯಿರಿ.

ಬ್ರೋ ಗ್ರೋ ಸೆಟ್: 100 ಪ್ರತಿಶತ ಸಾವಯವ, ಸುರಕ್ಷಿತ ಮತ್ತು ಕ್ರೌರ್ಯ-ಮುಕ್ತ ಉತ್ಪನ್ನಗಳೊಂದಿಗೆ ನಿಮ್ಮ ಹುಬ್ಬು ಮತ್ತು ಐ ಲ್ಯಾಶ್ ಬೆಳವಣಿಗೆಗೆ ಇದು ಅಂತಿಮ ಸಂಯೋಜನೆಯಾಗಿದೆ. ಅಗತ್ಯ ಪೋಷಣೆಯ ಸಾಟಿಯಿಲ್ಲದ ಡೋಸ್ನೊಂದಿಗೆ, ಇದು ವಿರಳ ಪ್ರದೇಶಗಳಲ್ಲಿ ಬೆಳವಣಿಗೆಯನ್ನು ಉತ್ತೇಜಿಸಲು ಸಹಾಯ ಮಾಡುತ್ತದೆ, ಪೂರ್ಣತೆಯನ್ನು ಸೇರಿಸುತ್ತದೆ ಮತ್ತು ಹುಬ್ಬುಗಳು ಮತ್ತು ರೆಪ್ಪೆಗೂದಲುಗಳ ಒಡೆಯುವಿಕೆಯನ್ನು ತಡೆಯುತ್ತದೆ.

ಕೋಲ್ಡ್ ಪ್ರೆಸ್ಡ್ ಕ್ಯಾಸ್ಟರ್ ಆಯಿಲ್: ನೈಸರ್ಗಿಕ ಮತ್ತು ಸಂಸ್ಕರಿಸದ ಕೋಲ್ಡ್ ಪ್ರೆಸ್ಡ್ ಕ್ಯಾಸ್ಟರ್ ಆಯಿಲ್ ಉತ್ತಮ ಕೂದಲು ಬೆಳವಣಿಗೆಯನ್ನು ಉತ್ತೇಜಿಸುತ್ತದೆ ಮತ್ತು ಚರ್ಮವನ್ನು ಪೋಷಿಸಲು ಮತ್ತು ಹೈಡ್ರೇಟ್ ಮಾಡಲು ಸಹಾಯ ಮಾಡುತ್ತದೆ. ಈ ಎಣ್ಣೆಯು ನೈಸರ್ಗಿಕವಾಗಿ ಉತ್ಕರ್ಷಣ ನಿರೋಧಕಗಳು, ವಿಟಮಿನ್ ಇ ಮತ್ತು ಅಗತ್ಯವಾದ ಕೊಬ್ಬಿನಾಮ್ಲಗಳಲ್ಲಿ ಸಮೃದ್ಧವಾಗಿದೆ, ಇದು ನಿಮ್ಮ ರೆಪ್ಪೆಗೂದಲು ಮತ್ತು ಹುಬ್ಬುಗಳಿಗೆ ಪೋಷಣೆಯನ್ನು ನೀಡುತ್ತದೆ.

ರಾಶಿ ಭವಿಷ್ಯ

ಜಯಶ್ರೀ.ಬಿ.ಆರ್
ಖ್ಯಾತ ಜ್ಯೋತಿಷಿ
ದೂರವಾಣಿ–9964739507
www.jyotishyavaastu.com

ಮೇಷ: ತಂದೆ ತಾಯಿ ಸೇವೆ, ಸ್ನೇಹಿತರಿಂದ ನೆರವು, ಶತ್ರು ನಾಶ, ಅಲ್ಪ ಆದಾಯ ಖರ್ಚು.

ವೃಷಭ: ಗೌರವ ಪ್ರಾಪ್ತಿ, ಕಾರ್ಯ ವಿಘಾತ, ವಾಹನದಿಂದ ತೊಂದರೆ, ಮನಸ್ಸಿನಲ್ಲಿ ಕೆಟ್ಟ ಆಲೋಚನೆ.

ಮಿಥುನ: ಪಾಲುದಾರಿಕೆ ವ್ಯವಹಾರದಲ್ಲಿ ಜಾಗ್ರತೆ ಅಗತ್ಯ, ಆರ್ಥಿಕ ಬಿಕ್ಕಟ್ಟು, ಮೇಲಾಧಿಕಾರಿಗಳಿಂದ ಬೆಂಬಲ.

ಕಟಕ: ಸ್ಥಿರಾಸ್ತಿಯಿಂದ ಲಾಭ, ಕೆಲಸದಲ್ಲಿ ಮಾನಸಿಕ ಒತ್ತಡ, ಅಧಿಕ ಖರ್ಚು, ಮಹಿಳೆಯರಿಗೆ ಶುಭ, ವ್ಯಾಪಾರದಲ್ಲಿ ಧನ ಲಾಭ.

ಸಿಂಹ: ಪಾಪ ಬುದ್ಧಿ, ವಿನಾಕಾರಣ ದ್ವೇಷ, ಕಠೋರವಾಗಿ ಮಾತನಾಡುವುದು, ಎಲ್ಲ ಕೆಲಸಗಳಲ್ಲಿ ವಿಳಂಬ, ಮನೋಕ್ಲೇಶ.

ಕನ್ಯಾ: ಮಾನಸಿಕ ಅಸ್ಥಿರತೆಯಿಂದ ನಿರ್ಧಾರಗಳಿಗೆ ಹಿನ್ನಡೆ, ಸ್ತ್ರೀ ಲಾಭ, ಅಕಾಲ ಭೋಜನ, ಹೆಚ್ಚು ಪರಿಶ್ರಮ ಅಲ್ಪ ಗಳಿಕೆ.

ತುಲಾ: ಕುಲದೇವರ ದರ್ಶನ, ಉದ್ಯೋಗದಲ್ಲಿ ಬಡ್ತಿ, ಅನಾರೋಗ್ಯ, ಋಣ ಬಾಧೆ, ತಂದೆ ತಾಯಿಯಿಂದ ಪ್ರೀತಿ ವಾತ್ಸಲ್ಯ.

ವೃಶ್ಚಿಕ: ಅನಗತ್ಯ ವಿಷಯಗಳ ಚರ್ಚೆ ಬೇಡ, ದೂರ ಪ್ರಯಾಣ, ಕೃಷಿಕರಿಗೆ ಅಲ್ಪ ಲಾಭ, ಗುರಿ ಸಾಧನೆ.

ಧನಸ್ಸು: ಮುಂದೂಡುತ್ತ ಬಂದಿದ್ದ ಒಪ್ಪಂದಗಳು ಇತ್ಯರ್ಥವಾಗಲಿವೆ, ವಿದ್ಯಾರ್ಥಿಗಳಿಗೆ ಗೊಂದಲ, ಅಕಾಲ ಭೋಜನ.

ಮಕರ: ಧಾರ್ಮಿಕ ಕಾರ್ಯಗಳಲ್ಲಿ ಆಸಕ್ತಿ, ಆದಾಯದ ಮೂಲವನ್ನು ಕಾಪಾಡಿಕೊಳ್ಳುವುದು ಉತ್ತಮ, ತಾಳ್ಮೆ ಅಗತ್ಯ, ಕೋಪ ಜಾಸ್ತಿ.

ಕುಂಭ: ಯತ್ನ ಕಾರ್ಯಗಳಲ್ಲಿ ಜಯ, ಹಳೆಯ ಸ್ನೇಹಿತರ ಭೇಟಿ, ದುಡುಕು ಸ್ವಭಾವ, ಮಹತ್ವದ ಕೆಲಸ ಕಾರ್ಯಗಳಲ್ಲಿ ತೊಂದರೆ.

ಮೀನ: ಮನಸ್ಸಿನಲ್ಲಿ ಭಯಭೀತಿ, ಭೂ ಲಾಭ, ಉದ್ಯೋಗದಲ್ಲಿ ಬಡ್ತಿ, ಶತ್ರು ಬಾಧೆ, ಯಾರನ್ನೂ ಹೆಚ್ಚಾಗಿ ನಂಬಬೇಡಿ.

ಇಂಟರ್‌ನ್ಯಾಷನಲ್ ಮೈಂಡ್-ದೇಹ ವೆಲ್ನೆಸ್ ಡೇ

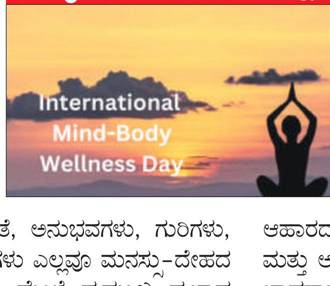

ಜನವರಿ 3 ಅಂತರಾಷ್ಟ್ರೀಯ ಮನಸ್ಸು-ದೇಹ ಸ್ವಾಸ್ಥ್ಯ ದಿನವಾಗಿದೆ, ಆರೋಗ್ಯಕರ ಮನಸ್ಸು ಮತ್ತು ಆರೋಗ್ಯಕರ ಭಾವನೆಗಳು ಆರೋಗ್ಯಕರ ದೇಹವನ್ನು ಹೇಗೆ ಅರ್ಥೈಸುತ್ತವೆ ಎಂಬುದನ್ನು ಆಚರಿಸಲು ಒಂದು ಅವಕಾಶ! ಮನಸ್ಸು, ದೇಹ ಮತ್ತು ಆತ್ಮದ ಸಂಪರ್ಕವು ನಮ್ಮ ಒಟ್ಟಾರೆ ಆರೋಗ್ಯ ಮತ್ತು ಯೋಗಕ್ಷೇಮದಲ್ಲಿ ಅವಿಭಾಜ್ಯ ಪಾತ್ರವನ್ನು ವಹಿಸುತ್ತದೆ. ನಮ್ಮ ಭಾವನೆಗಳು, ಉದ್ದೇಶ, ಆಧ್ಯಾತ್ಮಿಕತೆ, ಅನುಭವಗಳು, ಗುರಿಗಳು, ನಂಬಿಕೆಗಳು, ಅಭ್ಯಾಸಗಳು ಮತ್ತು ಕ್ರಿಯೆಗಳು ಎಲ್ಲವೂ ಮನಸ್ಸು-ದೇಹದ ಸಾಮರಸ್ಯ ಮತ್ತು ಒಟ್ಟಾರೆ ಆರೋಗ್ಯದ ಮೇಲೆ ಪ್ರಮುಖ ಪ್ರಭಾವ ಬೀರುತ್ತವೆ. ಅದಕ್ಕಾಗಿಯೇ ನಾವು ಪ್ರತಿ ವರ್ಷದ ಪ್ರಾರಂಭದಲ್ಲಿ ಅಂತರಾಷ್ಟ್ರೀಯ ಮನಸ್ಸು-ದೇಹ ಸ್ವಾಸ್ಥ್ಯ ದಿನವನ್ನು ಆಚರಿಸುತ್ತೇವೆ.

ಹೆಚ್ಚು ಮಾರಾಟವಾಗುವ ಲೇಖಕ, ಖಇಆಥ ಸ್ಪೀಕರ್ ಮತ್ತು ಮನಸ್ಸಿನ ದೇಹದ ಕ್ಷೇಮ ತಜ್ಞ, ಜಯ ಜಯ ಮೈರಾ ಅವರು ಮನಸ್ಸು, ದೇಹ ಮತ್ತು ಆತ್ಮವನ್ನು ಸಮನ್ವಯಗೊಳಿಸುವ ಸಂಪೂರ್ಣ ಶಕ್ತಿಯನ್ನು ಮತ್ತು ದೈಹಿಕ ಆರೋಗ್ಯದ ಮೇಲೆ ಅದರ ಪ್ರಭಾವವನ್ನು ತಿಳಿದಿದ್ದಾರೆ. ಉದ್ದೇಶ ಮತ್ತು ಸಾವಧಾನತೆ ಸೇರಿದಂತೆ ಸಮಗ್ರ ತಂತ್ರಗಳನ್ನು ಬಳಸಿ, ಅಲೋಪತಿ ಔಷಧವು ತನಗೆ ಸಹಾಯ ಮಾಡಲು ವಿಫಲವಾದಾಗ ಅವಳು ಫೈಬ್ರೊಮ್ಯಾಲ್ಗಿಯ, ಆತಂಕ ಮತ್ತು ಖಿನ್ನತೆಯಿಂದ ತನ್ನನ್ನು ತಾನೇ ಗುಣಪಡಿಸಿಕೊಂಡಳು. ಇದು ವೆಲ್ ಮೆಥಡ್ ಅನ್ನು ರಚಿಸಲು ಮತ್ತು ಆಧ್ಯಾತ್ಮಿಕತೆ, ಉದ್ದೇಶ ಮತ್ತು ಆರೋಗ್ಯದ ನಡುವಿನ ನೇರ ಸಂಪರ್ಕವನ್ನು ನೋಡುವ ಮೂಲಕ ದಿ ಸೋಲ್ ಆಫ್ ಪರ್ಪಸ್ ಅನ್ನು ಬರೆಯಲು ಕಾರಣವಾಯಿತು. ಮನಸ್ಸಿನ ದೇಹದ ಸ್ವಾಸ್ಥ್ಯದ ಪರಿಕಲ್ಪನೆಯು ಅಕ್ಷರಶಃ ಸಾವಿರಾರು ವರ್ಷಗಳಿಂದಲೂ ಇದೆ ಮತ್ತು ನಮ್ಮ ಮನಸ್ಸು-ದೇಹದ ಸ್ವಾಸ್ಥ್ಯವನ್ನು ಉನ್ನತೀಕರಿಸಲು ಮತ್ತು ಒಟ್ಟಾರೆ ಯೋಗಕ್ಷೇಮವನ್ನು ಉತ್ತೇಜಿಸಲು ಸಾಕಷ್ಟು ಮಾರ್ಗಗಳಿವೆ. ಸಾವಧಾನತೆ, ಧ್ಯಾನ, ಆಹಾರದ ಬದಲಾವಣೆಗಳು, ಆಧ್ಯಾತ್ಮಿಕತೆ, ಕೃತಜ್ಞತೆ, ಮನಸ್ಥಿತಿ, ಉದ್ದೇಶ ಮತ್ತು ಅಲಂಕಾರ ಮತ್ತು ಬಣ್ಣಗಳಿಂದ ಹಿಡಿದು ಎಲ್ಲವೂ ನಿಮ್ಮ ಮಾನಸಿಕ, ಭಾವನಾತ್ಮಕ ಮತ್ತು ದೈಹಿಕ ಯೋಗಕ್ಷೇಮದ ಮೇಲೆ ಪರಿಣಾಮ ಬೀರಬಹುದು! ನಮ್ಮ ಉದ್ದೇಶ, ಗುರಿಗಳು, ಆಸೆಗಳು, ನಂಬಿಕೆಗಳು ಮತ್ತು ಭೌತಿಕ ದೇಹದ ಪ್ರಕಾರದಲ್ಲಿ ನಾವೆಲ್ಲರೂ ಅನನ್ಯರಾಗಿದ್ದೇವೆ. ಆಯುರ್ವೇದ ಮತ್ತು ಸಾಂಪ್ರದಾಯಿಕ ಚೈನೀಸ್ ಔಷಧ ಸೇರಿದಂತೆ ನಮ್ಮ ಅತ್ಯಂತ ಪ್ರಾಚೀನ ಚಿಕಿತ್ಸಾ ವ್ಯವಸ್ಥೆಗಳು ಇದನ್ನು ಗುರುತಿಸಿವೆ ಮತ್ತು ಮನಸ್ಸು, ಭಾವನೆಗಳು ಮತ್ತು ಆತ್ಮವನ್ನು ಸಾಮರಸ್ಯದ ಸ್ಥಿತಿಗೆ ತರಲು ಇತರ ವೈಯಕ್ತೀಕರಿಸಿದ ವಿಧಾನಗಳಿಗೆ ದಾರಿ ಮಾಡಿಕೊಟ್ಟವು. ಮನಸ್ಸು-ದೇಹದ ಕ್ಷೇಮ ತಜ್ಞ ಮತ್ತು ಹೆಚ್ಚು ಮಾರಾಟವಾದ ಲೇಖಕರಾದ ಜಯ ಜಯ ಮೈರಾ ಅವರು ಇಂದು ಮತ್ತು ಪ್ರತಿದಿನ ಅಂತರಾಷ್ಟ್ರೀಯ ಮನಸ್ಸು-ದೇಹ ಸ್ವಾಸ್ಥ್ಯ ದಿನವನ್ನು ಹೇಗೆ ಆಚರಿಸಬಹುದು ಎಂಬುದರ ಕುರಿತು ಕೆಲವು ಸಲಹೆಗಳನ್ನು ಹೊಂದಿದ್ದಾರೆ.

ಬಾಂಗ್ಲಾದವರಿಗೆ BSF ಸಹಾಯ ಮಾಡುತ್ತಿದೆ; ಮಮತಾ ಬ್ಯಾನರ್ಜಿ ಗಂಭೀರ ಆರೋಪ

ಕೋಲ್ಕತ್ತಾ: ಪಶ್ಚಿಮ ಬಂಗಾಳದ ಮುಖ್ಯಮಂತ್ರಿ ಮಮತಾ ಬ್ಯಾನರ್ಜಿ ಅವರು ಭದ್ರತಾ ಪಡೆಗಳ ವಿರುದ್ಧ ಗಂಭೀರ ಆರೋಪ ಮಾಡಿದ್ದಾರೆ. ರಾಜ್ಯವನ್ನು ಅಸ್ಥಿರಗೊಳಿಸಲು ಭದ್ರತಾ ಪಡೆಗಳು ಬಾಂಗ್ಲಾದೇಶದಿಂದ ಒಳನುಸುಳುವಿಕೆ ನೆರವು ನೀಡುತ್ತಿದ್ದಾರೆ ಎಂಬ ಆರೋಪವನ್ನು ಮಾಡಿದ್ದಾರೆ. ಸಾರ್ವಜನಿಕ ಸಮಾರಂಭವೊಂದರಲ್ಲಿ ಮಾತನಾಡಿದ ಬ್ಯಾನರ್ಜಿ, ಇಸ್ಲಾಂಪುರ, ಸೀತಾಯ್ ಮತ್ತು ಚೋಪ್ರಾದಂತಹ ಹಲವಾರು ಗಡಿ ಪ್ರದೇಶಗಳಲ್ಲಿ ಬಾಂಗ್ಲಾ ಪ್ರಜೆಗಳಿಗೆ ಒಳನುಸುಳಲು ಬಿಎಸ್‌ಎಫ್‌ನವರು ಸಹಾಯ ಮಾಡುತ್ತಿದ್ದಾರೆ ಎಂದು ಆರೋಪಿಸಿದರು.

ಕೇಂದ್ರ ಸರ್ಕಾರದ ಮೇಲೆ ಕಿಡಿ ಕಾರಿದ ಮಮತಾ , ಭದ್ರತಾ ಪಡೆಗಳು ಕೇಂದ್ರ ಸರ್ಕಾರದ ಅಡಿಯಾಳಾಗಿವೆ ಎಂದು ಹೇಳಿದ್ದಾರೆ. ನುಸುಳುಕೋರರಿಗೆ ಗಡಿ ಒಳಗೆ ಬರಲು ನೆರವಾಗಿ, ತೃಣಮೂಲ ಕಾಂಗ್ರೆಸ್ ಮೇಲೆ ಆರೋಪ ಮಾಡಿದರೆ ಸಹಿಸುವುದಿಲ್ಲ ಎಂದು ಹೇಳಿದ್ದಾರೆ. ಬಿಎಸ್ ಎಫ್ ಮಾಡುವ ತಪ್ಪನ್ನು ಖಿಎಅ ಮೇಲೆ ಹೊರಿಸಲಾಗುತ್ತಿದೆ ಎಂದು ಹೇಳಿದ್ದಾರೆ. ಗಡಿ ಕಾಯುತ್ತಿರುವವರು ಬಿಎಸ್‌ಎಫ್ ಯೋಧರೇ ಹೊರೆತು ಟಿಎಮ್ಸಿ ಪಕ್ಷ ಅಲ್ಲ. ಬಾಂಗ್ಲಾದಿಂದ ರೌಡಿಗಳು ಒಳ ಬರುತ್ತಿದ್ದಾರೆ. ಗಡಿಯುದ್ದಕ್ಕೂ ಕೊಲೆ ಪ್ರಕರಣ ಜಾಸ್ತಿ ಆಗುತ್ತಿದೆ. ಇವೆಲ್ಲವೂ ಬಿಎಸ್‌ಎಫ್ ಮಾಡುತ್ತಿದೆ ಎಂದು ತಿಳಿದಿದೆ. ಕೇಂದ್ರ ಸರ್ಕಾರದ ಕುಮ್ಮಕ್ಕಿನಿಂದ ಇಷ್ಟೆಲ್ಲಾ ನಡೆಯುತ್ತಿದೆ ಎಂದು ಹೇಳಿದ್ದಾರೆ.

ದೆಹಲಿ ಗಣರಾಜ್ಯೋತ್ಸವಕೆ ಲಕ್ಕುಂಡಿಯ ಬ್ರಹ್ಮ ಜಿನಾಲಯ ಆಯ್ಕೆ

ಗದಗ: ಇತ್ತೀಚೆಗೆ ಪ್ರಾಚ್ಯವಸ್ತು ವಿಶೇಷ ಸಂಗ್ರಹಣೆಯಲ್ಲಿ ರಾಜ್ಯಾದ್ಯಂತ ಸದ್ದು ಮಾಡಿದ್ದ ಲಕ್ಕುಂಡಿ ಗ್ರಾಮದ ಬ್ರಹ್ಮ ಜಿನಾಲಯ ಜನವರಿ 26 ರಂದು ದೆಹಲಿ ಗಣರಾಜ್ಯೋತ್ಸವದ ಪರೇಡ್ಗೆ ಆಯ್ಕೆ ಆಗಿದೆ.

ಲಕ್ಕುಂಡಿಯನ್ನು ವಿಶ್ವ ಪಾರಂಪರಿಕ ಪಟ್ಟಿಗೆ ಸೇರ್ಪಡಿಸುವ ಪ್ರಕ್ರಿಯೆಗೆ ಮತ್ತು ಪ್ರಾಚ್ಯವಸ್ತು ಸಂರಕ್ಷಣೆಗೆ ಪೂರಕವಾಗಿ ಈ ಬೆಳವಣಿಗೆ ಮಹತ್ವ ಪಡೆದಿದೆ. ಎಚ್.ಕೆ. ಪಾಟೀಲ್ ಪ್ರವಾಸೋದ್ಯಮ ಇಲಾಖೆ ಸಚಿವರಾದ ನಂತರ ಜಿಲ್ಲೆಯ ಪ್ರವಾಸೋದ್ಯಮ ಕ್ಷೇತ್ರದಲ್ಲಿ ಸಕಾರಾತ್ಮಕ ಬೆಳವಣಿಗೆ ನಡೆಯುತ್ತಿದ್ದು, ಜೈನ ದೇವಾಲಯ ದೆಹಲಿಯ ಪರೇಡ್ ಗೆ ಆಯ್ಕೆ ಆಗಿದ್ದು, ಈ ಭಾಗದ ಜನರಲ್ಲಿನ ಸಂತಸ ಇಮ್ಮಡಿಗೊಳಿಸಿದೆ.

ಕಳೆದ ಎರಡು ವರ್ಷದಿಂದ ಕರ್ನಾಟಕದಿಂದ ಯಾವುದೇ ಟ್ಯಾಬ್ಲೋ ಆಯ್ಕೆ ಆಗಿರಲಿಲ್ಲ. ಈ ವರ್ಷ ಲಕ್ಕುಂಡಿ ಬ್ರಹ್ಮ ಜಿನಾಲಯ ಸ್ತಬ್ಧ ಚಿತ್ರಕ್ಕೆ ಆಯ್ಕೆಯಾಗಿದೆ. ವಾರ್ತಾ ಮತ್ತು ಸಾರ್ವಜನಿಕ ಸಂಪರ್ಕ ಇಲಾಖೆ ವತಿಯಿಂದ ದೆಹಲಿಯಲ್ಲಿ ಟ್ಯಾಬ್ಲೋ ನಿರ್ಮಾಣ ಕಾರ್ಯ ಆರಂಭವಾಗಿದೆ. ನುರಿತ ಕಲಾವಿದರು ಫೈಬರ್ನಿಂದ ಬ್ರಹ್ಮ ಜಿನಾಲಯದ ಸ್ತಬ್ಧ ಚಿತ್ರ ತಯಾರಿಯಲ್ಲಿ ತೊಡಗಿದ್ದಾರೆ.

ಪೂಜಾ ಸಳಗಳ ಕಾಯೆ ಅನುಷ್ಠಾನಕ್ಕೆ ಮನವಿ ಸಲ್ಲಿಸಿದ ಓವೈಸಿ

ನವದೆಹಲಿ : ಪೂಜಾ ಸ್ಥಳಗಳ ಕಾಯ್ದೆ -1991ರ ಪರಿಣಾಮಕಾರಿ ಅನುಷ್ಠಾನಕ್ಕೆ ಕೋರಿ ಆಲ್ ಇಂಡಿಯಾ ಮಜ್ಲಿಸ್-ಇ-ಇತ್ತೆಹಾದುಲ್ ಮುಸ್ಲಿಮೀನ್ (ಎಐಎಂಐಎಂ) ಮುಖ್ಯಸ್ಥ ಅಸಾದುದ್ದೀನ್ ಓವೈಸಿ ಅವರು ಸಲ್ಲಿಸಿರುವ ಅರ್ಜಿ ವಿಚಾರಣೆಗೆ ಸುಪ್ರೀಂ ಕೋರ್ಟ್ ಗುರುವಾರ ಒಪ್ಪಿದೆ. ಮುಖ್ಯ ನ್ಯಾಯಮೂರ್ತಿ ಸಂಜೀವ್ ಖನ್ನಾ ಹಾಗೂ ನ್ಯಾಯಮೂರ್ತಿ ಸಂಜಯ್ ಕುಮಾರ್ ಪೀಠದ ಮುಂದೆ ಈ ವಿಷಯ ಬಂದಿತು. ಓವೈಸಿ ಪರ ವಕೀಲ ನಿಜಾಮ್ ಪಾಷಾ ವಾದ ಮಂಡಿಸಿದರು. ನ್ಯಾಯಾಲಯವು ಈ ವಿಷಯದ ಬಗ್ಗೆ ವಿವಿಧ ಮನವಿಗಳನ್ನು ಸ್ವೀಕರಿಸಿದೆ ಮತ್ತು ಹೊಸ ಅರ್ಜಿಯನ್ನ ಬಾಕಿ ಪ್ರಕರಣಗಳೊಂದಿಗೆ ಸೇರಿಸಬಹುದು ಎಂದು ಪೀಠ ಹೇಳಿದೆ. ಮನವಿ ಆಲಿಸಿದ ನ್ಯಾಯಮೂರ್ತಿಗಳು, ಓವೈಸಿಯ ಹೊಸ ಮನವಿಯನ್ನು ಈ ವಿಷಯದ ಕುರಿತು ಬಾಕಿ ಇರುವ ಪ್ರಕರಣಗಳೊಂದಿಗೆ ಸೇರಿಸಿ ಎಂದು ಹೇಳಿದ್ದಾರೆ. ಫೆಬ್ರವರಿ 17 ರಂದು ಮುಂದಿನ ವಿಚಾರಣೆ ನಡೆಸಲಾಗುವುದು ಎಂದು ಪೀಠ ಹೇಳಿದೆ. ಕಳೆದ ವರ್ಷ ಡಿಸೆಂಬರ್ನಲ್ಲಿ ವಕೀಲ ಫುಜೈಲ್ ಅಹ್ಮದ್ ಅಯ್ಯುಬಿ ಮೂಲಕ ಅರ್ಜಿ ಸಲ್ಲಿಸಲಾಗಿತ್ತು. ಡಿಸೆಂಬರ್ 12 ರಂದು ಮಧ್ಯಂತರ ಆದೇಶ ನೀಡಿರುವ ಸುಪ್ರೀಂಕೋರ್ಟ್ ಮುಂದಿನ ಆದೇಶದವರೆಗೆ ಮಸೀದಿಗಳ ಸಮೀಕ್ಷೆಗೆ ಸಂಬಂಧಿಸಿದಂತೆ ಯಾವುದೇ ಮಧ್ಯಂತರ ಹಾಗೂ ಅಂತಿಮ ಆದೇಶ ನೀಡದಂತೆ ದೇಶದ ಎಲ್ಲ ಹೈಕೋರ್ಟ್ಗಳಿಗೂ ಆದೇಶ ನೀಡಿತ್ತು. ಪೂಜಾ ಸ್ಥಳಗಳ (ವಿಶೇಷ ನಿಬಂಧನೆಗಳು) ಕಾಯಿದೆ 1991 ರ ವಿವಿಧ ನಿಬಂಧನೆಗಳನ್ನು ಪ್ರಶ್ನಿಸಿ ವಕೀಲ ಅಶ್ವಿನಿ ಉಪಾಧ್ಯಾಯ ಸಲ್ಲಿಸಿದ ಅರ್ಜಿ ಸೇರಿದಂತೆ, ಒಂದು ಬ್ಯಾಚ್ ಅರ್ಜಿಯ ವಿಚಾರಣೆಯ ಸಂದರ್ಭದಲ್ಲಿ ಸುಪ್ರೀಂ ಕೋರ್ಟ್ ಈ ಆದೇಶವನ್ನು ನೀಡಿದೆ.

ಮಾಂಟೆನೆಗ್ರೊ: ಮಕ್ಕಳು ಸೇರಿ 12 ಜನರನ್ನು ಕೊಂದು ತಲೆಗೆ ಗುಂಡು ಹಾರಿಸಿಕೊಂಡ ಬಂದೂಕುಧಾರಿ

ಪೊಡ್ಗೊರಿಕಾ (ಮಾಂಟೆನೆಗ್ರೊ): ಮಾಂಟೆನೆಗ್ರೊದಲ್ಲಿ ಇಬ್ಬರು ಮಕ್ಕಳು ಸೇರಿದಂತೆ ಕನಿಷ್ಠ 12 ಜನರನ್ನು ಭೀಕರವಾಗಿ ಗುಂಡಿಕ್ಕಿ ಕೊಂದ ನಂತರ ಆತ ಆತ್ಮಹತ್ಯೆ ಮಾಡಿಕೊಂಡಿದ್ದಾನೆ ಎಂದು ಅಧಿಕಾರಿಗಳು ಗುರುವಾರ ತಿಳಿಸಿದ್ದಾರೆ.ಪಶ್ಚಿಮ ಪಟ್ಟಣ ಸೆಟಿಂಜೆಯಲ್ಲಿ ಬುಧವಾರ ಬಾರ್ವೊಂದರಲ್ಲಿ ನಡೆದ ಜಗಳದ ನಂತರ ನಡೆದ ಈ ಗುಂಡಿನ ದಾಳಿಯಲ್ಲಿ ಕನಿಷ್ಠ ನಾಲ್ವರು ಗಾಯಗೊಂಡಿದ್ದಾರೆ ಎಂದು ಅಧಿಕಾರಿಗಳು ತಿಳಿಸಿದ್ದಾರೆ. ಗುಂಡು ಹಾರಿಸಿದ ವ್ಯಕ್ತಿಯನ್ನು 45 ವರ್ಷದ ಅಕೊ ಮಾರ್ಟಿನೊವಿಕ್ ಎಂದು ಗುರುತಿಸಲಾಗಿದ್ದು, ಬಾರ್ ಮಾಲೀಕ, ಬಾರ್ ಮಾಲೀಕನ ಮಕ್ಕಳು ಮತ್ತು ಅವರ ಕುಟುಂಬ ಸದಸ್ಯರನ್ನು ಹತ್ಯೆ ಮಾಡಲಾಗಿದೆ ಎಂದು ಗೃಹ ಸಚಿವ ಡ್ಯಾನಿಲೊ ಸರಾನೊವಿಕ್ ತಿಳಿಸಿದ್ದಾರೆ.ಹಿಂಸಾಚಾರದ ನಂತರ ಪರಾರಿಯಾಗಿದ್ದ ದಾಳಿಕೋರನನ್ನು ಪತ್ತೆ ಹಚ್ಚಿದ ಪೊಲೀಸರು ಆತನನ್ನು ಸುತ್ತುವರೆದಿದ್ದರು. ಈ ಸಂದರ್ಭದಲ್ಲಿ ಆತ ತಲೆಗೆ ಗುಂಡು ಹಾರಿಸಿಕೊಂಡು ಆತ ಮೃತಪಟ್ಟಿದ್ದಾನೆ ಎಂದು ಸರನೋವಿಕ್ ಹೇಳಿದರು.ರಾಜಧಾನಿ ಪೊಡ್ಗೋರಿಕಾದಿಂದ ವಾಯುವ್ಯಕ್ಕೆ 30 ಕಿಲೋಮೀಟರ್ ದೂರದಲ್ಲಿರುವ ಸೆಟಿಂಜೆ ಪಟ್ಟಣದಲ್ಲಿ ದಾಳಿಕೋರನನ್ನು ಹುಡುಕಲು ಪೊಲೀಸರು ವಿಶೇಷ ತಂಡಗಳನ್ನು ಕಳುಹಿಸಿದ್ದರು. ಪೊಲೀಸರು ಬೀದಿ ಬೀದಿಗಳಲ್ಲಿ ಪತ್ತೆ ಕಾರ್ಯಾಚರಣೆ ನಡೆಸಿ ಹಂತಕನನ್ನು ಪತ್ತೆ ಮಾಡಿದ್ದರು. ಗುಂಡು ಹಾರಿಸಿಕೊಂಡು ಗಾಯಗೊಂಡಿದ್ದ ಮಾರ್ಟಿನೊವಿಕ್ ನನ್ನು ಆಸ್ಪತ್ರೆಗೆ ಕರೆದೊಯ್ಯುವ ಮಾರ್ಗ ಮಧ್ಯೆ ಮೃತಪಟ್ಟಿದ್ದಾನೆ ಎಂದು ಸರನೊವಿಕ್ ಹೇಳಿದರು.

ಫೆಲೆಸ್ತೀನ್ ಪ್ರದೇಶದಲ್ಲಿ ಅಲ್ ಜಝೀರಾ ಸುದ್ದಿವಾಹಿನಿ ಪ್ರಸಾರಕ್ಕೆ ತಡೆ

ಹೊಸದಿಲ್ಲಿ: ಫೆಲೆಸ್ತೀನ್ ಪ್ರದೇಶಗಳಲ್ಲಿ ಖತರ್ ಮೂಲದ ಅಲ್ ಜಝೀರಾ ಸುದ್ದಿವಾಹಿನಿಯ ಪ್ರಸಾರವನ್ನು ಅಮಾನತುಗೊಳಿಸಿ ಫೆಲೆಸ್ತೀನ್ ಪ್ರಾಧಿಕಾರ ಗುರುವಾರ ಆದೇಶ ಹೊರಡಿಸಿದೆ.

ಅಲ್ ಜಝೀರಾ ಪ್ರಸಾರ ಮಾಡುವ ವಿಷಯಗಳು ಪ್ರಚೋದನಕಾರಿಯಾಗಿವೆ? ಎಂದು ಹೇಳಿದೆ. ತಪ್ಪು ಮಾಹಿತಿ, ಪ್ರಚೋದಿಸುವಿಕೆ ಹಾಗೂ ದೇಶದ್ರೋಹವನ್ನು ಎಸಗಿದ್ದಕ್ಕಾಗಿ ಮತ್ತು ಫೆಲೆಸ್ತೀನ್ನ ಆಂತರಿಕ ವ್ಯವಹಾರಗಳಲ್ಲಿ ಹಸ್ತಕ್ಷೇಪಗಳನ್ನು ನಡೆಸಿದ್ದಕ್ಕಾಗಿ ಅಲ್ ಜಝೀರಾ ಸುದ್ದಿವಾಹಿನಿಯ ಪ್ರಸಾರವನ್ನು ಅಮಾನತಿನಲ್ಲಿರಿಸಲಾಗಿದೆಯೆಂದು ಫೆಲೆಸ್ತೀನ್ ನ ಅಧಿಕೃತ ಸುದ್ದಿಸಂಸ್ಥೆ ವಾಫಾ ಬುಧವಾರ ಸಂಜೆ ವರದಿ ಮಾಡಿದೆ.

ರಮಲ್ಲಾದಲ್ಲಿರುವ ಅಲ್ ಜಝೀರಾ ಉದ್ಯೋಗಿಯೊಬ್ಬರು ಕೂಡಾ ಫೆಲೆಸ್ತೀನ್ ಪ್ರಾಧಿಕಾರವು ಸುದ್ದಿವಾಹಿನಿಯ ಪ್ರಸಾರವನ್ನು ಅಮಾನತುಗೊಳಿಸಿರುವುದನ್ನು ದೃಢಪಡಿಸಿದ್ದಾರೆ ಎಂದು ವಾಫಾ ವರದಿ ತಿಳಿಸಿದೆ.

ಫೆಲೆಸ್ತೀನ್ ಆಡಳಿತದ ನಿರ್ಧಾರವು ಎಲ್ಲಾ ಪತ್ರಕರ್ತರು, ಉದ್ಯೋಗಿಗಳು, ಸಿಬ್ಬಂದಿ ಹಾಗೂ ಅದರ ಸಹ ವಾಹಿನಿಗಳ ಕಾನೂನಾತ್ಮಕ ಸ್ಥಾನಮಾನವನ್ನು ಮುಂದಿನ ಆದೇಶದವರೆಗೆ ಅಮಾನತಿನಲ್ಲಿರಿಸಲಾಗಿದೆಯೆಂದು ವಾಫಾದ ಹೇಳಿಕೆ ತಿಳಿಸಿದೆ.

ಫೆಲೆಸ್ತೀನ್ ಪ್ರಾಧಿಕಾರದ ನಿರ್ಧಾರವನ್ನು ಅಲ್‌ಜಝೀರಾ ಖಂಡಿಸಿದೆ. ಮಾಧ್ಯಮಗಳನ್ನು ಗುರಿಯಿರಿಸಲು ಇಸ್ರೇಲಿ ಅತಿಕ್ರಮಣಕಾರರ ಜೊತೆ ಫೆಲೆಸ್ತೀನ್ ಆಡಳಿತವು ಕೈಜೋಡಿಸಿದೆಯೆಂದು ಅದು ಆಪಾದಿಸಿದೆ.

ಪಶ್ಚಿಮದಂಡೆಯಲ್ಲಿ ಆಡಳಿತಾತ್ಮಕ ನಿಯಂತ್ರಣವನ್ನು ಹೊಂದಿರುವ ಫೆಲೆಸ್ತೀನ್ ಪ್ರಾಧಿಕಾರವು, ಇಸ್ರೇಲ್ನ ಅತಿಕ್ರಮಣಕ್ಕೊಳಗಾದ ಫೆಲೆಸ್ತೀನ್ ಪ್ರದೇಶಗಳಲ್ಲಿನ ಉದ್ವಿಗ್ನ ಘಟನಾವಳಿಗಳನ್ನು ವರದಿ ಮಾಡದಂತೆ ತನ್ನನ್ನು ಹಿಮ್ಮೆಟ್ಟಿಸಲು ಯತ್ನಿಸುತ್ತಿರುವುದಾಗಿ ಅಲ್‌ಜಝೀರಾ ಆಪಾದಿಸಿದೆ.

ವರ್ಷದ ಮೊದಲ ದಿನ: 2 ಲಕ್ಷ ಜನರಿಂದ ಅಯೋಧ್ಯೆ ರಾಮನ ದರ್ಶನ!

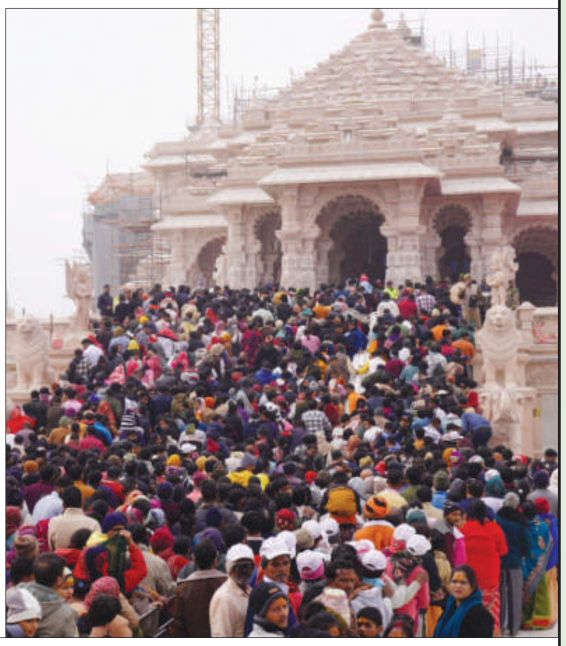

ಅಯೋಧ್ಯೆ: ಹೊಸ ವರ್ಷದ ಮೊದಲ ದಿನವೇ ಅಯೋಧ್ಯೆಯಲ್ಲಿ ಜನವೋ ಜನ. ಜನವರಿ 1ರ ಸಂಜೆ 5 ಗಂಟೆಯವರೆಗೆ ಸುಮಾರು 2 ಲಕ್ಷಕ್ಕೂ ಅಧಿಕ ಜನರು ಅಯೋಧ್ಯೆಯಲ್ಲಿ ವಿರಾಜಿತ ಬಾಲಕ ರಾಮನ ದರ್ಶನ ಪಡೆದಿದ್ದಾರೆ. ಅಯೋಧ್ಯೆಯ ತುಂಬಾ ರಾಮಭಕ್ತರ ದಂಡೇ ಕಾಣಿಸುತ್ತಿದ್ದು, ತಮ್ಮ ಇಷ್ಟದೇವರನ್ನು ಕಣ್ತುಂಬಿಕೊಳ್ಳಲು ಭಕ್ತರು ಸರತಿ ಸಾಲಿನಲ್ಲಿ ನಿಂತುಕೊಂಡಿದ್ದಾರೆ.

ಜನವರಿ 1 ರಂದು ಬೆಳಗ್ಗೆ 7 ಗಂಟೆಯಿಂದ ಶ್ರೀರಾಮ ಲಲ್ಲಾನ ದರ್ಶನಕ್ಕೆ ಅನುವು ಮಾಡಿಕೊಡಲಾಗಿದೆ. ಒಟ್ಟು 5 ಸರತಿ ಸಾಲುಗಳಲ್ಲಿ ಭಕ್ತರಿಗೆ ದರ್ಶನ ವ್ಯವಸ್ಥೆ ಮಾಡಲಾಗುತ್ತಿದೆ. 2 ಲಕ್ಷ ಭಕ್ತರು ರಾಮನ ದರ್ಶನ ಪಡೆದಿದ್ದಾರೆ ಎಂದು ಶ್ರೀರಾಮಜನ್ಮಭೂಮಿ ತೀರ್ಥಕ್ಷೇತ್ರದ ಟ್ರಸ್ಟ್‌ನ ಸಾಮಾಜಿಕ ಜಾಲತಾಣಗಳಲ್ಲಿ ಭಕ್ತರ ಫೋಟೋಗಳನ್ನು ಅಪ್ಲೋಡ್ ಮಾಡಲಾಗಿದೆ.

ಸಂಜೆ 5 ಗಂಟೆಯವರೆಗೆ 2 ಲಕ್ಷ ಭಕ್ತರು ಅಯೋಧ್ಯೆ ರಾಮನ ದರ್ಶನ ಪಡೆದಿದ್ದಾರೆ. ರಾತ್ರಿ 9 ಗಂಟೆಯವರೆಗೆ ಭಕ್ತರಿಗೆ ದರ್ಶನಕ್ಕೆ ಅವಕಾಶ ಮಾಡಿಕೊಡಲಾಗಿದ್ದು, ಭಕ್ತರು ಈಗಲೂ ಬಾಲಕ ರಾಮನ ದರ್ಶನ ಪಡೆಯುತ್ತಿದ್ದಾರೆ.

ಚಳಿಗಾಲ ಮತ್ತು ರಜಾ ಸೀಸನ್ ಆಗಿರುವುದರಿಂದ ಭಕ್ತರು ಹೆಚ್ಚಿನ ಸಂಖ್ಯೆಯಲ್ಲಿ ಆಗಮಿಸಿದ್ದಾರೆ ಎಂದು ರಾಮ ಟೆಂಪಲ್ ಟ್ರಸ್ಟ್‌ನ ಪ್ರಧಾನ ಕಾರ್ಯದರ್ಶಿ ಚಂಪತ್ ರಾಯ್ ಹೇಳಿದ್ದಾರೆ.

ಕಳೆದ ವರ್ಷ ಜನವರಿ 22ರಂದು ರಾಮ ಮಂದಿರದಲ್ಲಿ ಬಾಲಕರಾಮನ ಪ್ರಾಣ ಪ್ರತಿಷ್ಠಾಪನೆ ಕಾರ್ಯಕ್ರಮ ನೆರವೇರಿಸಲಾಗಿತ್ತು. ಕನ್ನಡಿಗರಾದ ಮೈಸೂರಿನ ಅರುಣ್ ಯೋಗಿರಾಜ್ ಅವರ ಕೆತ್ತನೆಯ ಬಾಲಕ ರಾಮನ ಮೂರ್ತಿ ಎಲ್ಲರ ಮೆಚ್ಚುಗೆಗೆ ಪಾತ್ರವಾಗಿತ್ತು

ಚೀನಾದ ಮಾಂಜ ದಾರಕ್ಕೆ ಹರಿದ್ವಾರದಲ್ಲಿ ವ್ಯಕ್ತಿ ಬಲಿ

ಹರಿದ್ವಾರ: ಗಾಳಿಪಟಕ್ಕೆ ಬಳಕೆ ಮಾಡುವ ಚೀನಾದ ಮಾಂಜ ದಾರ ಬಳಕೆಗೆ ನಿರ್ಬಂಧ ವಿಧಿಸಲಾಗಿದೆಯಾದರೂ, ಮಾರುಕಟ್ಟೆಗಳಲ್ಲಿ ಈ ದಾರವನ್ನು ಕೆಲವರು ಮಾರಾಟ ಮಾಡುತ್ತಿರುವುದು ಕಂಡುಬರುತ್ತದೆ. ಇದೀಗ ಈ ದಾರದಿಂದ ವ್ಯಕ್ತಿಯೊಬ್ಬ ದಾರುಣವಾಗಿ ಸಾವನ್ನಪ್ಪಿರುವ ಘಟನೆ ಬೆಳಕಿಗೆ ಬಂದಿದೆ. ಉತ್ತರ ಪ್ರದೇಶದ ಮುಜಾಫರ್ ನಗರದ ಅಶೋಕ್ ಕುಮಾರ್ ಎಂಬುವರು ಚೀನಾದ ಈ ದಾರಕ್ಕೆ ಬಲಿಯಾಗಿದ್ದಾರೆ.

ಹರಿದ್ವಾರದಲ್ಲಿ ನಮಾಮಿ ಗಂಗೆ ಯೋಜನೆಯಲ್ಲಿ ಡ್ರೈವರ್ ಕಾರ್ಯ ನಿರ್ವಹಿಸುತ್ತಿದ್ದ ಅಶೋಕ್ ಇಂದು ಕೆಲಸದಲ್ಲಿ ನಿರತರಾಗಿದ್ದ ಸಂದರ್ಭದಲ್ಲಿ ಇವರ ಕುತ್ತಿಗೆಗೆ ಚೀನಾದ ಮಾಂಜ ದಾರ ಅವರ ಕುತ್ತಿಗೆಗೆ ಸಿಲುಕಿದ್ದರಿಂದ ಸ್ಥಳದಲ್ಲಿಯೇ

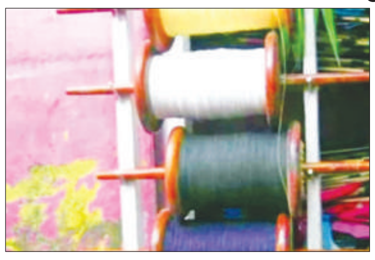

ಅಶೋಕ್ ಕುಮಾರ್ ಸಾವನ್ನಪ್ಪಿದ್ದಾರೆ ಎಂದು ವರದಿಯಾಗಿದೆ.

ಈ ಮಾಹಿತಿ ಪಡೆದ ಕಂಖಲ್ ಪೊಲೀಸ್ ಠಾಣೆ ಅಧಿಕಾರಿಗಳು ತಕ್ಷಣಕ್ಕೆ ಘಟನಾ ಸ್ಥಳಕ್ಕೆ ಭೇಟಿ ನೀಡಿದ್ದು, ಕೂಡಲೇ ಅವರನ್ನು ಆಸ್ಪತ್ರೆಗೆ ದಾಖಲಿಸಿದರು. ಆದ್ರೆ ಕತ್ತಿನ ಬಾಗದಲ್ಲಿ ಗಂಭೀರ ಗಾಯವಾದ ಪರಿಣಾಮ, ಹೆಚ್ಚಿನ ರಕ್ತಸ್ರಾವವಾಗಿ ಅವರು ಸಾವನ್ನಪ್ಪಿರುವುದಾಗಿ ವೈದ್ಯರು ಖಚಿತಪಡಿಸಿದರು. ಹರಿದ್ವಾರದ ಜಿಲ್ಲಾ ಆಸ್ಪತ್ರೆಯಲ್ಲಿ ಮರಣೋತ್ತರ ಪರೀಕ್ಷೆ ನಡೆಸಿದ್ದು, ವರದಿ ಬಂದ ಬಳಿಕ ಕುಟುಂಬಸ್ಥರಿಗೆ ಮೃತ ದೇಹವನ್ನು ಒಪ್ಪಿಸಲಾಗುವುದು ಎಂದು ಪೊಲೀಸರು ತಿಳಿಸಿದ್ದಾರೆ.

ಚೀನಾದ ಮಾಂಜ ದಾರವನ್ನು ಬಳಕೆ ಮಾಡದಂತೆ ನಿರ್ಬಂಧವಿದೆ. ಈ ಸಂಬಂಧ ಆಗಿಂದಾಗ್ಗೆ ನಾವು ಪ್ರಚಾರ ನಡೆಸಿ ಈ ಕುರಿತು ಮಾಹಿತಿ ನೀಡುತ್ತಿದ್ದೇವೆ. ಜನರಿಗೆ ಈ ದಾರವನ್ನು ಬಳಕೆ ಮಾಡದಂತೆ ಮತ್ತೊಮ್ಮೆ ಪ್ರಚಾರ ನಡೆಸಲಾಗುವುದು. ಈ ಚೀನಾದ ಮಾಂಜ ದಾರವನ್ನು ಎಲ್ಲಿಯಾದರೂ ಮಾರಾಟ ಮಾಡುತ್ತಿದ್ದರೆ, ತಕ್ಷಣಕ್ಕೆ ಮಾಹಿತಿ ನೀಡುವಂತೆ ಜನರಿಗೆ ಹರಿದ್ವಾರ ಎಸ್ಪಿ ಪಂಕಜ್ ಗೈರೊಲಾ ಮನವಿ ಮಾಡಿದ್ದಾರೆ.

ಪ್ರಶಾಂತ್ ಕಿಶೋರ್ ಅಮರಣಾಂತ ಉಪವಾಸ

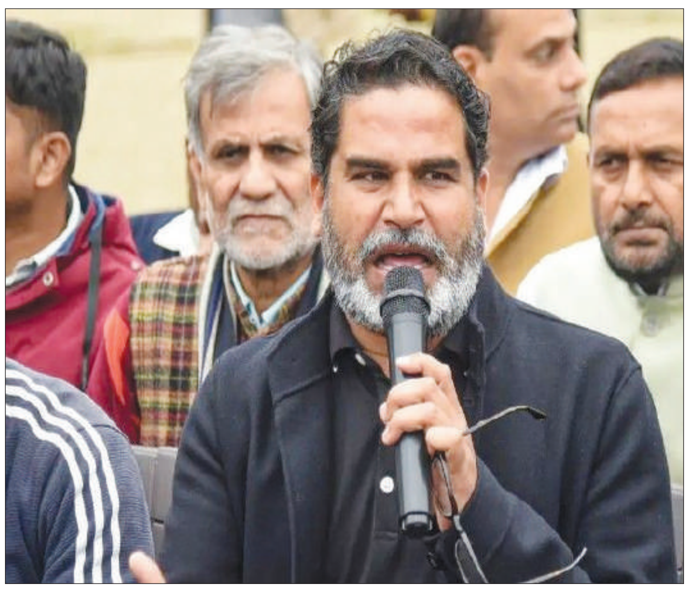

ಪಾಟ್ನಾ : ಪಾಟ್ನಾದಲ್ಲಿ ಬಿಪಿಎಸ್ಸಿ ಪರೀಕ್ಷೆಯನ್ನು ರದ್ದುಗೊಳಿಸುವಂತೆ ಒತ್ತಾಯಿಸಿ ಆಮರಣಾಂತ ಉಪವಾಸ ಪ್ರಾರಂಭಿಸುವುದಾಗಿ ಜನ್ ಸುರಾಜ್ ಪಕ್ಷದ ಮುಖ್ಯಸ್ಥ ಪ್ರಶಾಂತ್ ಕಿಶೋರ್ ಗುರುವಾರ ಹೇಳಿದ್ದಾರೆ.

ಪಕ್ಷವು ತನ್ನ ಅಧಿಕೃತ ಸಾಮಾಜಿಕ ಮಾಧ್ಯಮ ಹ್ಯಾಂಡಲ್ನಿಂದ ಪೋಸ್ಟ್‌ನಲ್ಲಿ ''ಹದಗೆಟ್ಟ ಶಿಕ್ಷಣ ಮತ್ತು ಭ್ರಷ್ಟ ಪರೀಕ್ಷಾ ವ್ಯವಸ್ಥೆಯ ವಿರುದ್ಧ ಪ್ರಶಾಂತ್ ಕಿಶೋರ್ ಗಾಂಧಿ ಮೈದಾನದ ಗಾಂಧಿ ಪ್ರತಿಮೆಯ ಕೆಳಗೆ ಆಮರಣಾಂತ ಉಪವಾಸ ಕುಳಿತರು'' ಎಂದು ತಿಳಿಸಿದೆ.

ಬಿಹಾರ ಪಿಎಸ್ಸಿ ಪರೀಕ್ಷೆಯ ಮೂಲಕ ಭರ್ತಿ ಮಾಡಬೇಕಾದ ಹುದ್ದೆಗಳಿಗೆ ''ಸಾವಿರಾರು ಕೋಟಿ ರೂಪಾಯಿಗಳು ಕೈ ಬದಲಾಯಿಸಿವೆ'' ಎಂಬ ಮಾಹಿತಿ ಇದೆ ಎಂದು ಪ್ರಶಾಂತ್ ಕಿಶೋರ್ ಈ ಹಿಂದೆ ಹೇಳಿಕೊಂಡಿದ್ದರು. ಸುಮಾರು ಎರಡು ವಾರಗಳಿಂದ ನಡೆಯುತ್ತಿರುವ ಪ್ರತಿಭಟನೆಯ ಬಗ್ಗೆ ತಮ್ಮ ಮಾಜಿ ಮಾರ್ಗದರ್ಶಕರು ಒಂದೇ ಒಂದು ಪದವನ್ನ ಹೇಳಲು ನಿರಾಕರಿಸಿದ ಬಗ್ಗೆ ಬಿಹಾರ ಮುಖ್ಯಮಂತ್ರಿ ನಿತೀಶ್ ಕುಮಾರ್ ಅವರ ಮಾಜಿ ಆಪ್ತ ಸಹಾಯಕ ಅಸಮಾಧಾನ ವ್ಯಕ್ತಪಡಿಸಿದ್ದಾರೆ.

ಡಿಸೆಂಬರ್‌ನಲ್ಲಿ UPI ವಹಿವಾಟು ಶೇ.8ರಷ್ಟು ಏರಿಕೆ

ನವದೆಹಲಿ: ಜನಪ್ರಿಯ ಯುನಿಫೈಡ್ ಪೇಮೆಂಟ್ಸ್ ಇಂಟರ್ಫೇಸ್ ಮೂಲಕ ವಹಿವಾಟುಗಳು ಡಿಸೆಂಬರ್'ನಲ್ಲಿ ದಾಖಲೆಯ 16.73 ಬಿಲಿಯನ್ ತಲುಪಿದ್ದು, ಹಿಂದಿನ ತಿಂಗಳಿಗೆ ಹೋಲಿಸಿದರೆ ಶೇಕಡಾ 8ರಷ್ಟು ಬೆಳವಣಿಗೆಯನ್ನ ದಾಖಲಿಸಿದೆ ಎಂದು ನ್ಯಾಷನಲ್ ಪೇಮೆಂಟ್ಸ್ ಕಾರ್ಪೊರೇಷನ್ ಆಫ್ ಇಂಡಿಯಾ ಬಿಡುಗಡೆ ಮಾಡಿದ ಅಂಕಿ ಅಂಶಗಳು ತಿಳಿಸಿವೆ.

ನವೆಂಬರ್'ನಲ್ಲಿ ಯುಪಿಐ ವಹಿವಾಟಿನ ಸಂಖ್ಯೆ 15.48 ಬಿಲಿಯನ್ ಆಗಿತ್ತು.

ವಹಿವಾಟಿನ ಮೌಲ್ಯವು 2024 ರ ಡಿಸೆಂಬರ್'ನಲ್ಲಿ 23.25 ಲಕ್ಷ ಕೋಟಿ ರೂ. ಗಳಷ್ಟಿದ್ದು, ನವೆಂಬರ್'ನಲ್ಲಿ 21.55 ಲಕ್ಷ ಕೋಟಿ ರೂ.ಗಳಷ್ಟಿತ್ತು ಎಂದು ಎನ್ಪಿಸಿಐ ತಿಳಿಸಿದೆ.

ಸಿಂಗ್ ಅವಧಿಯಲ್ಲಿ 2.9 ಕೋಟಿ, ಮೋದಿ ಕಾಲದಲ್ಲಿ 17 ಕೋಟಿ ಉದ್ಯೋಗ ಸೃಷ್ಟಿ: ಕೇಂದ್ರ

ನವದೆಹಲಿ: ಯುಪಿಎ ಅವಧಿಗಿಂತ ಎನ್‌ಡಿಎ ಆಡಳಿತದಲ್ಲಿ 5 ಪಟ್ಟು ಅಧಿಕ ಉದ್ಯೋಗ ಸೃಷ್ಟಿಯಾಗಿದೆ ಎಂದು ಕೇಂದ್ರ ಸರ್ಕಾರ ಹೇಳಿದೆ.2014-15ರಲ್ಲಿ 47.15 ಕೋಟಿ ಇದ್ದ ಉದ್ಯೋಗಕ್ಕೆ ಹೋಲಿಸಿದರೆ 2023-24ರಲ್ಲಿ ಶೇ.36ರಷ್ಟು ಏರಿಕೆಯಾಗಿದ್ದು, ಎನ್‌ಡಿಎ ಅವಧಿಯಲ್ಲಿ ಉದ್ಯೋಗ ಸೃಷ್ಟಿಯಲ್ಲಿ ಸುಧಾರಣೆ ಕಂಡುಬಂದಿದೆ ಎಂದು ಕೇಂದ್ರ ಕಾರ್ಮಿಕ ಸಚಿವ ಮನ್ಸೂಖ್ ಮಾಂಡವಿಯಾ ತಿಳಿಸಿದ್ದಾರೆ. 2004-2014ರ ನಡುವಿನ ಕಾಂಗ್ರೆಸ್ ನೇತೃತ್ವದ ಆಡಳಿತದೊಂದಿಗೆ ದತ್ತಾಂಶವನ್ನು ಹೋಲಿಸಿದ ಸಚಿವರು, ಯುಪಿಎ ಅಧಿಕಾರಾವಧಿಯಲ್ಲಿ ಭಾರತದಲ್ಲಿ ಉದ್ಯೋಗವು ಕೇವಲ 7 ಪ್ರತಿಶತದಷ್ಟು ಬೆಳೆದಿದೆ. 2.9 ಕೋಟಿ ಹೆಚ್ಚುವರಿ ಉದ್ಯೋಗ ಸೃಷ್ಟಿಯಾಗಿದೆ ಎಂದು ಮಾಹಿತಿ ನೀಡಿದ್ದಾರೆ. ಮೋದಿ ಸರ್ಕಾರದ ಅಡಿಯಲ್ಲಿ, 2014-24 ರ ನಡುವೆ 17.19 ಕೋಟಿ ಉದ್ಯೋಗಗಳು ಸೃಷ್ಟಿಯಾಗಿವೆ. ದೇಶದಲ್ಲಿ ಸುಮಾರು 4.6 ಕೋಟಿ ಉದ್ಯೋಗಗಳು ಇವೆ ಎಂದು ಮಾಂಡವಿಯಾ ಹೇಳಿದ್ದಾರೆ. ದೇಶದಲ್ಲಿ ಉದ್ಯೋಗಗಳನ್ನು ಸೃಷ್ಟಿಸಲು ಸರ್ಕಾರದ ಮೇಲೆ ಒತ್ತಡ ಹೇರುತ್ತಿರುವ ಹಿನ್ನೆಲೆಯಲ್ಲಿ ಕೇಂದ್ರ ಸಚಿವರು ನೀಡಿರುವ ಈ ಮಾಹಿತಿಯು ಮಹತ್ವದ್ದಾಗಿದೆ.

ಪಾಕಿಸ್ತಾನಕ್ಕೆ ತೆರಳಿ ಜೈಲು ಪಾಲಾದ ಭಾರತದ ಯುವಕ!

ನವದೆಹಲಿ: ಫೇಸ್ಬುಕ್ನಲ್ಲಿ ಪರಿಚಯವಾದ ಗೆಳತಿಯನ್ನು ಮದುವೆಯಾಗಲು ಅಕ್ರಮವಾಗಿ ಪಾಕಿಸ್ತಾನಕ್ಕೆ ಬಂದಿದ್ದ 30ರ ವಯಸ್ಸಿನ ಭಾರತದ ಯುವಕನನ್ನು ಬಂಧಿಸಲಾಗಿದೆ. ತಮ್ಮ ಪುತ್ರನನ್ನು ಬಿಡುಗಡೆಗೆ ನೆರವು ನೀಡುವಂತೆ ದೇಶದ ಪ್ರಧಾನ ಮಂತ್ರಿ ನರೇಂದ್ರ ಮೋದಿಗೆ ಯುವಕನ ಪೋಷಕರು ಮನವಿ ಮಾಡಿಕೊಂಡಿದ್ದಾರೆ.

ಉತ್ತರ ಪ್ರದೇಶದ ಅಲಿಗಢ ಜಿಲ್ಲೆಯ ಬಾದಲ್ ಬಾಬು ಎಂಬಾತನನ್ನು ಕಳೆದ ವಾರ ಪಾಕಿಸ್ತಾನದ ಪಂಜಾಬ್ ಪ್ರಾಂತ್ಯದ ಮಂಡಿ ಬಹೌದ್ದೀನ್ ಜಿಲ್ಲೆಯಲ್ಲಿ (ಲಾಹೋರ್ನಿಂದ ಸುಮಾರು 240 ಕಿಲೋಮೀಟರ್ ದೂರ) ಅಕ್ರಮವಾಗಿ ದೇಶಕ್ಕೆ ಪ್ರವೇಶಿಸಿದ ಆರೋಪದ ಮೇಲೆ ಬಂಧಿಸಲಾಗಿತ್ತು. ಬಾಬು ತಾನು ಮದುವೆಯಾಗಲು ಬಯಸಿದ್ದ ಫೇಸ್ಬುಕ್ ಗೆಳತಿಯನ್ನು ಭೇಟಿಯಾಗಲು ಅಕ್ರಮವಾಗಿ ಗಡಿ ದಾಟಿದ್ದ. ಬಾಬು ಅವರ ಫೇಸ್ಬುಕ್ ಗೆಳತಿ 21ರ ವಯಸ್ಸಿನ ಸನಾ ರಾಣಿಯ ಹೇಳಿಕೆಯನ್ನು ಪೊಲೀಸರು ದಾಖಲಿಸಿಕೊಂಡಿದ್ದಾರೆ, ಆಕೆ ಆತನನ್ನು ಮದುವೆಯಾಗಲು ಬಯಸುವುದಿಲ್ಲ ಎಂದು ಸ್ಪಷ್ಟನೆ ನೀಡಿದ್ದಾರೆ.

''ಬಾದಲ್ ಬಾಬು ಮತ್ತು ತಾನು ಕಳೆದ ಎರಡೂವರೆ ವರ್ಷಗಳಿಂದ ಫೇಸ್ಬುಕ್ನಲ್ಲಿ ಸ್ನೇಹಿತರಾಗಿದ್ದೇವೆ. ಆದರೆ ಅವನನ್ನು ಮದುವೆಯಾಗಲು ನನಗೆ ಇಷ್ಟವಿಲ್ಲ ಎಂದು ಪಾಕಿಸ್ತಾನದ ಯುವತಿ ಸನಾ ರಾಣಿ ಹೇಳಿಕೆ ನೀಡಿದ್ದಾರೆ. ಬಾಬು ಅಕ್ರಮವಾಗಿ ಗಡಿ ದಾಟಿ ಮಂಡಿ ಬಹೌದ್ದೀನ್ನ ಸನಾ ರಾಣಿಯ ಮಾಂಗ್ ಗ್ರಾಮವನ್ನು ತಲುಪಿದ್ದಾನೆ, ಅಲ್ಲಿ ಅವರನ್ನು ಪೊಲೀಸರು ಬಂಧಿಸಿದ್ದಾರೆ,'' ಎಂದು ಪಾಕಿಸ್ತಾನದ ಪಂಜಾಬ್ ಪ್ರಾಂತ್ಯದ ಪೊಲೀಸ್ ಅಧಿಕಾರಿ ನಾಸೀರ್ ಶಾ ಮಾಹಿತಿ ನೀಡಿದ್ದಾರೆ.

ಪೊಲೀಸರಿಗೆ ಹೇಳಿಕೆ ನೀಡುವಾಗ ಮತ್ತು ಬಾಬು ಅವರನ್ನು ಮದುವೆಯಾಗಲು ನಿರಾಕರಿಸಿದಾಗ ಸನಾ ರಾಣಿ ಯಾವುದಾದರೂ ಒತ್ತಡಕ್ಕೆ ಒಳಗಾಗಿದ್ದರು ಎಂಬುದನ್ನು ಸ್ವತಂತ್ರವಾಗಿ ದೃಢಪಡಿಸಲಾಗಿಲ್ಲ. ಆದಾಗ್ಯೂ, ಗುಪ್ತಚರ ಸಂಸ್ಥೆಯ ಅಧಿಕಾರಿಗಳು ಬಾಬು ಜೊತೆಗಿನ ಸಂಬಂಧದ ಬಗ್ಗೆ ರಾಣಿ ಮತ್ತು ಅವರ ಕುಟುಂಬದ ಇತರ ಸದಸ್ಯರನ್ನು ವಿಚಾರಣೆ ನಡೆಸಿದ್ದಾರೆ ಎಂದು ಮೂಲಗಳು ತಿಳಿಸಿವೆ. ಬಂಧನದ ನಂತರ, ಬಾಬು ತನ್ನ ''ಪ್ರೇಮ ಕಥೆ'' ಯನ್ನು ಪೊಲೀಸರಿಗೆ ವಿವರಿಸಿದ್ದಾನೆ. ಯಾವುದೇ ಕಾನೂನು ದಾಖಲೆಗಳಿಲ್ಲದೆ ಪ್ರಯಾಣಿಸುತ್ತಿದ್ದ ಕಾರಣ ಬಾಬು ಅವರನ್ನು ಪಾಕಿಸ್ತಾನದ ವಿದೇಶಿ ಕಾಯಿದೆಯ ಸೆಕ್ಷನ್ 13 ಮತ್ತು 14 ರ ಅಡಿಯಲ್ಲಿ 14 ದಿನಗಳ ನ್ಯಾಯಾಂಗ ಬಂಧನಕ್ಕೆ ಒಪ್ಪಿಸಲಾಗಿದೆ. ಈ ಪ್ರಕರಣದ ಮುಂದಿನ ವಿಚಾರಣೆ ಜನವರಿ 10 ರಂದು ನಡೆಯಲಿದೆ.

ಅಮೇರಿಕಾದಲ್ಲಿ ಜನಸಂದಣಿಯತ್ತ ನುಗ್ಗಿದ ಟ್ರಕ್: 15 ಮಂದಿ ಸಾವು

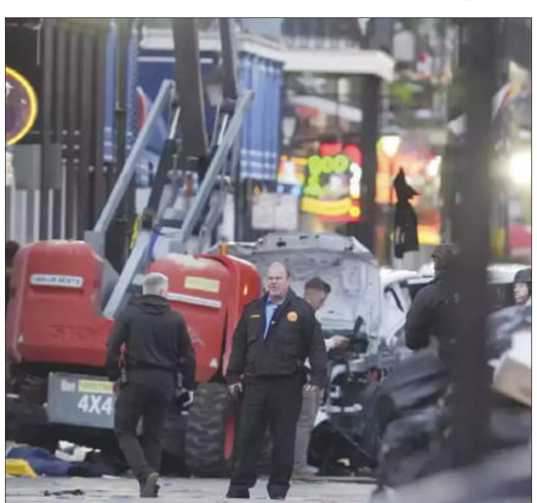

ನ್ಯೂ ಓರ್ಲಿಯನ್ಸ್: ಕೇಂದ್ರ ನ್ಯೂ ಓರ್ಲಿಯನ್ಸ್‌ನಲ್ಲಿ ಬುಧವಾರ ಬೆಳಿಗ್ಗೆ ವಾಹನವೊಂದು ಜನರ ಗುಂಪಿನ ಮೇಲೆ ನುಗ್ಗಿದ ಪರಿಣಾಮ ಕನಿಷ್ಠ 15 ಜನರು ಸಾವನ್ನಪ್ಪಿದ್ದಾರೆ ಮತ್ತು 30 ಕ್ಕೂ ಹೆಚ್ಚು ಜನರು ಗಾಯಗೊಂಡಿದ್ದಾರೆ ಎಂದು ವರದಿಗಳು ತಿಳಿಸಿವೆ

ಗದ್ದಲದ ರಾತ್ರಿಜೀವನ ಮತ್ತು ರೋಮಾಂಚಕ ಸಂಸ್ಕೃತಿಗೆ ಹೆಸರುವಾಸಿಯಾದ ಬೋರ್ಬನ್ ಸ್ಟ್ರೀಟ್ ಮತ್ತು ಐಬರ್ವಿಲ್ಲೆ ಜಂಕ್ಷನ್ನಲ್ಲಿ ಮುಂಜಾನೆ 3.15 ರ ಸುಮಾರಿಗೆ ಈ ಘಟನೆ ಸಂಭವಿಸಿದೆ.

ಟ್ರಕ್ ಅತಿ ವೇಗದಲ್ಲಿ ಜನಸಮೂಹಕ್ಕೆ ಡಿಕ್ಕಿ ಹೊಡೆದಿದೆ ಎಂದು ವರದಿಯಾಗಿದೆ, ಮತ್ತು ಚಾಲಕ ಇಳಿದು ಶಸ್ತ್ರಾಸ್ತ್ರವನ್ನು ಹಾರಿಸಲು ಪ್ರಾರಂಭಿಸಿದನು ಎಂದು ಸುದ್ದಿ ಸಂಸ್ಥೆ ರಾಯಿಟರ್ಸ್ ವರದಿ ಮಾಡಿದೆ. ಪೊಲೀಸರು ಶಂಕಿತನನ್ನು 42 ವರ್ಷದ ಶಂಸೂದ್ ದಿನ್ ಜಬ್ಬಾರ್ ಎಂದು ಗುರುತಿಸಲಾಗಿದ್ದು, ಆತನನ್ನು ಎನ್ಬಿಸಿ ನ್ಯೂಸ್ ವರದಿ ಮಾಡಿದೆ.

ಪೊಲೀಸರೊಂದಿಗಿನ ಗುಂಡಿನ ಚಕಮಕಿಯಲ್ಲಿ ಜಬ್ಬಾರ್ ಕೊಲ್ಲಲ್ಪಟ್ಟಿದ್ದಾನೆ ಎಂದು ಇಬ್ಬರು ಕಾನೂನು ಜಾರಿ ಅಧಿಕಾರಿಗಳು ನ್ಯೂಯಾರ್ಕ್ ಟೈಮ್ಸ್‌ಗೆ ತಿಳಿಸಿದ್ದಾರೆ.

ಪ್ರತ್ಯಕ್ಷದರ್ಶಿಗಳ ಹೇಳಿಕೆಗಳು ಮತ್ತು ಸಾಮಾಜಿಕ ಮಾಧ್ಯಮ ಪೋಸ್ಟ್‌ಗಳು ಘಟನಾ ಸ್ಥಳದಲ್ಲಿ ಭಾರಿ ತುರ್ತು ಪ್ರತಿಕ್ರಿಯೆಯನ್ನು ಬಹಿರಂಗಪಡಿಸುತ್ತವೆ. ವೀಡಿಯೊ ತುಣುಕುಗಳು ಮತ್ತು ಛಾಯಾಚಿತ್ರಗಳು ಪೊಲೀಸ್ ಕಾರುಗಳು, ಆಂಬ್ಯುಲೆನ್ಸ್‌ಗಳು ಮತ್ತು ಕರೋನರ್ ಕಚೇರಿಯಿಂದ ಬರುವ ವಾಹನಗಳನ್ನು ಜಂಕ್ಷನ್ ಸುತ್ತಮುತ್ತಲಿನ ಕರೋನರ್ ಕಚೇರಿಯಿಂದ ತೋರಿಸುತ್ತವೆ, ಅಧಿಕಾರಿಗಳು ವಿನಾಶದ ವ್ಯಾಪ್ತಿಯನ್ನು ನಿರ್ಣಯಿಸಲು ಕೆಲಸ ಮಾಡುತ್ತಿದ್ದಾರೆ.

Postal Registration No.KA/BGW-1823/2019-2021, Posted at Patrika Channel, RMS Bhavan, Bengaluru PSO, Mysore Road, Bengaluru- 560020, RNI No.KARKAN/2002/08054

ಧ್ರುವ- ಕ್ಯೂಟ್ ಫ್ಯಾಮಿಲಿ ಎಂದ ಫ್ಯಾನ್ಸ್

‘ಮಾರ್ಟಿನ್’ ನಟ ಧ್ರುವ ಸರ್ಜಾ ಸಿನಿಮಾದಲ್ಲಿ ಅದಷ್ಟೇ ಬ್ಯುಸಿ ಇದ್ದರೂ ಅವರು ಪಕ್ಕಾ ಫ್ಯಾಮಿಲಿ ಮ್ಯಾನ್. ಕೆಲಸದ ನಡುವೆಯೂ ಕುಟುಂಬಕ್ಕೂ ಸಮಯ ಮೀಸಲಿಡುತ್ತಾರೆ. ಈಗ ಪತ್ನಿ ಮತ್ತು ಮಕ್ಕಳೊಂದಿಗಿನ ಸುಂದರ ಫೋಟೋ ಹಂಚಿಕೊಂಡಿದ್ದಾರೆ.

2025ರ ಹೊಸ ವರ್ಷಕ್ಕೆ ಸ್ವಾಗತಿಸುತ್ತಾ ಧ್ರುವ ಫ್ಯಾಮಿಲಿ ಫೋಟೋವೊಂದನ್ನು ಶೇರ್ ಮಾಡಿ, 2024ರ ಎಲ್ಲಾ ಸುಂದರ ವಿಷಯಗಳಿಗಾಗಿ ದೇವರಿಗೆ ಧನ್ಯವಾದಗಳು ಎಂದು ಅಡಿಬರಹ ನೀಡಿದ್ದಾರೆ. ಈ ಫೋಟೋ ನೋಡಿ ಫ್ಯಾನ್ಸ್ ಕ್ಯೂಟ್ ಫ್ಯಾಮಿಲಿ ಎಂದು ಮೆಚ್ಚುಗೆ ಸೂಚಿಸಿದ್ದಾರೆ.

ಇನ್ನೂ ಮಾರ್ಟಿನ್ ಸಿನಿಮಾದ ಬಳಿಕ ‘ಕೆಡಿ’ ಚಿತ್ರದ ರಿಲೀಸ್‌ಗೆ ಧ್ರುವ ಎದುರು ನೋಡ್ತಿದ್ದಾರೆ. ಸದ್ಯ ಈ ಚಿತ್ರದ ‘ಶಿವ ಶಿವ’ ಎಂಬ ಸಾಂಗ್ ರಿಲೀಸ್ ಆಗಿ ಪ್ರೇಕ್ಷಕರ ಮೆಚ್ಚುಗೆ ಪಡೆದಿದೆ. ಈ ಸಿನಿಮಾದಲ್ಲಿ ಧ್ರುವಗೆ ಕೊಡಗಿನ ಬೆಡಗಿ ರೀಷ್ಮಾ ನಾಣಯ್ಯ ನಾಯಕಿಯಾಗಿದ್ದಾರೆ. ಧ್ರುವ ಜೊತೆ ಸಂಜಯ್ ದತ್, ಶಿಲ್ಪಾ ಶೆಟ್ಟಿ, ರಮೇಶ್ ಅರವಿಂದ್ ಸೇರಿದಂತೆ ಅನೇಕರು ನಟಿಸಿದ್ದಾರೆ.

ಕ್ಷುದ್ರ ಶಕ್ತಿಯ ಎದುರು ರುದ್ರ ಶಕ್ತಿಯ ಸಮರ

ಗೋಲ್ಡನ್ ಸ್ಟಾರ್ ಗಣೇಶ್ ಹೊಸ ಅವತಾರದಲ್ಲಿ ಕಾಣಿಸಿಕೊಂಡಿದ್ದಾರೆ. ಚಿತ್ರದ ಟೈಟಲ್ ಟೀಸರ್‌ನಲ್ಲಿ ಕ್ಷುದ್ರ ಶಕ್ತಿಯ ಎದುರು ರುದ್ರ ಶಕ್ತಿಯ ಸಮರ ಎಂದು ನಟ ಖಡಕ್ ಡೈಲಾಗ್ ಹೊಡೆದಿದ್ದಾರೆ. ‘ಪಿನಾಕ’ ಎಂಬ ವಿಭಿನ್ನ ಕಥೆ ಹೇಳೋಕೆ ಗಣೇಶ್ ಸಜ್ಜಾಗಿದ್ದಾರೆ.

ತೆಲುಗಿನ ‘ಪೀಪಲ್ ಮೀಡಿಯಾ ಫ್ಯಾಕ್ಟರಿ’ ಸಂಸ್ಥೆಯು ಗಣೇಶ್ ಅವರ ‘ಪಿನಾಕ’ ಚಿತ್ರವನ್ನು ನಿರ್ಮಾಣ ಮಾಡಲಿದೆ. ಧನಂಜಯ್ ಎಂಬುವವರು ನಿರ್ದೇಶನ ಮಾಡಲಿದ್ದಾರೆ. ಈ ಸಿನಿಮಾಗೆ ‘ಪಿನಾಕ’ ಎಂಬ ಟೈಟಲ್ ಫಿಕ್ಸ್ ಆಗಿದೆ. ಒಮ್ಮೆ ಮಂತ್ರದಂಡ, ಮತ್ತೊಮ್ಮೆ ತ್ರಿಶೂಲ ಹಿಡಿದು ಗೋಲ್ಡನ್ ಸ್ಟಾರ್ ಅಬ್ಬರಿಸಿದ್ದಾರೆ. ರುದ್ರನಾಗಿ ಕ್ಷುದ್ರ ಶಕ್ತಿಗೆ ಸವಾಲು ಹಾಕಿದ್ದಾರೆ. ಎಂದೂ ಕಾಣಿಸಿಕೊಂಡಿರದ ನಟನ ಈ ಹೊಸ ಲುಕ್‌ಗೆ ಫ್ಯಾನ್ಸ್ ಫಿದಾ ಆಗಿದ್ದಾರೆ.

ಖಡಕ್ ಡೈಲಾಗ್ ಹೊಡೆದ ಗಣೇಶ್

ಟಿ.ಜಿ. ವಿಶ್ವ ಪ್ರಸಾದ್ ಹಾಗೂ ಟಿ.ಜಿ. ಕೃತಿ ಪ್ರಸಾದ್ ಎಂಬುವವರು ಚಿತ್ರವನ್ನು ನಿರ್ಮಾಣ ಮಾಡುತ್ತಿದ್ದಾರೆ. ಟೈಟಲ್‌ನಿಂದಲೇ ಸಿನಿಮಾ ಕುತೂಹಲ ಮೂಡಿಸಿದೆ. ಇದೊಂದು ಫ್ಯಾಂಟಸಿ ಆಕ್ಷನ್ ಸಿನಿಮಾ ಆಗಿದೆ. ಮೊದಲ ನೋಟದಲ್ಲೇ ‘ಪಿನಾಕ’ ಟೀಸರ್ ಗಮನ ಸೆಳೆಯುವಂತಿದೆ. ಪಿನಾಕ ಚಿತ್ರವು ಪುರಾಣ ಮತ್ತು ಇತಿಹಾಸದ ಮಿಶ್ರಣದ ಕಥೆಯಾಗಿದೆ. ಇನ್ನೂ ಪಿನಾಕ ಎಂದರೆ ಶಿವನ ಬಿಲ್ಲು ಎಂದರ್ಥ. ಶಿವ ಬಳಸೋ ಬಿಲ್ಲಿಗೇನೆ ‘ಪಿನಾಕ’ ಎಂದು ಕರೆಯುತ್ತಾರೆ. ಅದನ್ನು ಸೂಕ್ಷ್ಮವಾಗಿ ಗಮನಿಸಿದರೆ ಟೀಸರ್‌ನಲ್ಲಿ ತಿಳಿಯಲಿದೆ. ಕಥೆ ಈ ಟೈಟಲ್ ಪೂರಕವಾಗಿದೆ.

‘ಪಿನಾಕ’ ಚಿತ್ರದ ಶೂಟಿಂಗ್ ಫೆಬ್ರವರಿಯಲ್ಲಿ ಶುರುವಾಗಲಿದೆ. ಕನ್ನಡ ಮತ್ತು ತೆಲುಗಿನಲ್ಲಿ ಸಿನಿಮಾ ಮೂಡಿ ಬರಲಿದೆ. ಸದಾ ಲವರ್ ಬಾಯ್ ಆಗಿ ಮಿಂಚುತ್ತಿದ್ದ ಗಣೇಶ್ ಈ ಬಾರಿ ಲವ್ ಸ್ಟೋರಿ ಬದಿಗಿಟ್ಟು ಹೊಸ ಅವತಾರ ತಾಳಿದ್ದಾರೆ. ಇದು ಫ್ಯಾನ್ಸ್‌ಗೆ ಅಚ್ಚರಿ ಮೂಡಿಸಿದೆ. ಜೊತೆಗೆ ಸಿನಿಮಾದ ಮೇಲಿನ ನಿರೀಕ್ಷೆ ಹೆಚ್ಚಾಗಿದೆ.

ಪ್ರೆಗ್ನೆನ್ಸಿ ಫೋಟೋಶೂಟ್ ಹಂಚಿಕೊಂಡ ಹರಿಪ್ರಿಯಾ

ಸ್ಯಾಂಡಲ್‌ವುಡ್ ನಟಿ ಹರಿಪ್ರಿಯಾ ಮೊದಲ ಮಗುವಿನ ನಿರೀಕ್ಷೆಯಲ್ಲಿದ್ದಾರೆ. ಹೊಸ ವರ್ಷದ ಸಂದರ್ಭದಲ್ಲಿ ಪ್ರೆಗ್ನೆನ್ಸಿ ಫೋಟೋಶೂಟ್ ಮಾಡಿಸಿ ನಟಿ ಮಿಂಚಿದ್ದಾರೆ. ಸುಂದರ ಬೇಬಿ ಬಂಪ್ ಫೋಟೋಶೂಟ್ ಅನ್ನು ಸೋಶಿಯಲ್ ಮೀಡಿಯಾದಲ್ಲಿ ಹಂಚಿಕೊಂಡಿದ್ದಾರೆ.

ನೀಲಿ ಬಣ್ಣದ ಉಡುಗೆ ಧರಿಸಿ ನಟಿ ಸ್ಟೈಲೀಶ್ ಆಗಿ ಕಾಣಿಸಿಕೊಂಡಿದ್ದಾರೆ. ಬೇಬಿ ಬಂಪ್ ಲುಕ್ ಶೇರ್ ಮಾಡಿದ್ದಾರೆ. ಅದಷ್ಟೇ ಅಲ್ಲ, ಪತಿ ವಸಿಷ್ಠ ಜೊತೆ ಕ್ಯಾಮೆರಾಗೆ ಪೋಸ್ ನೀಡಿದ್ದಾರೆ. ನಟಿಯ ವಿವಿಧ ಭಂಗಿಯ ಪೋಸ್ ಈಗ ನೆಟ್ಟಿಗರ ಗಮನ ಸೆಳೆದಿದೆ.

ಕಳೆದ ವರ್ಷ ಜ.26ರಂದು ಮೈಸೂರಿನಲ್ಲಿ ವಸಿಷ್ಠ ಸಿಂಹ ಜೊತೆ ನಟಿ ಹಸೆಮಣೆ ಏರಿದರು. ಹಲವು ವರ್ಷಗಳು ಪ್ರೀತಿಸಿ ಗುರುಹಿರಿಯರ ಒಪ್ಪಿಗೆ ಪಡೆದು ಮದುವೆಯಾದರು. ಇದೀಗ ಚೊಚ್ಚಲ ಮಗುವನ್ನು ಬರಮಾಡಿಕೊಳ್ಳುವ ತವಕದಲ್ಲಿದ್ದಾರೆ.

ಅಂದಹಾಗೆ, ವಸಿಷ್ಠ ಸಿಂಹ ಕನ್ನಡದ ಜೊತೆ ಸೌತ್ ಸಿನಿಮಾಗಳಲ್ಲಿ ಬ್ಯುಸಿಯಾಗಿದ್ದಾರೆ. ಹಲವು ಪಾತ್ರಗಳ ಮೂಲಕ ಗಮನ ಸೆಳೆಯಲು ಸಜ್ಜಾಗಿದ್ದಾರೆ. ಹರಿಪ್ರಿಯಾ ಪ್ರಸ್ತುತ ನಟನೆಯಿಂದ ಅಂತರ ಕಾಯ್ದುಕೊಂಡಿದ್ದಾರೆ.

ಮನು ಭಾಕರ್, ಗುಕೇಶ್ ಸೇರಿದಂತೆ ನಾಲ್ವರಿಗೆ ಖೇಲ್ ರತ್ನ ಘೋಷಣೆ

ಒಲಿಂಪಿಕ್ಸ್ ಶೂಟಿಂಗ್‌ನಲ್ಲಿ 2 ಕಂಚಿನ ಪದಕ ಗೆದ್ದ ಮನು ಭಾಕರ್ ಮತ್ತು ವಿಶ್ವ ಚೆಸ್ ಚಾಂಪಿಯನ್ ಶಿಪ್ ಗೆದ್ದ ಡಿ ಗುಕೇಶ್ ಅವರಿಗೆ ಖೇಲ್ ರತ್ನ ಪ್ರಶಸ್ತಿ ಘೋಷಣೆಯಾಗಿದೆ.

ಭಾರತದ ಪುರುಷರ ಹಾಕಿ ತಂಡದ ನಾಯಕ ಹರ್ಮನ್‌ಪ್ರೀತ್ ಸಿಂಗ್ ಮತ್ತು ಪ್ಯಾರಾಲಿಂಪಿಯನ್ ಪ್ರವೀಣ್ ಕುಮಾರ್, ಮನು ಭಾಕರ್, ಗುಕೇಶ್ ಮೇಜರ್ ಧ್ಯಾನ್ ಚಂದ್ ಖೇಲ್ ರತ್ನ ಪ್ರಶಸ್ತಿಗೆ ನಾಮನಿರ್ದೇಶನಗೊಂಡಿದ್ದಾರೆ.

ಜನವರಿ 17 ರಂದು ನವದೆಹಲಿಯ ರಾಷ್ಟ್ರಪತಿ ಭವನದಲ್ಲಿ ನಡೆಯಲಿರುವ ಕಾರ್ಯಕ್ರಮದಲ್ಲಿ ರಾಷ್ಟ್ರಪತಿ ದ್ರೌಪದಿ ಮುರ್ಮು ಅವರು ಕ್ರೀಡಾಪಟುಗಳಿಗೆ ಖೇಲ್ ರತ್ನ ಪ್ರಶಸ್ತಿಯನ್ನು ಪ್ರದಾನ ಮಾಡಲಿದ್ದಾರೆ.

ಸಮಿತಿಯ ಶಿಫಾರಸುಗಳ ಆಧಾರದ ಮೇಲೆ ಮತ್ತು ಸರಿಯಾದ ಪರಿಶೀಲನೆಯ ನಂತರ ಕ್ರೀಡಾಪಟುಗಳು, ತರಬೇತುದಾರರು, ವಿಶ್ವವಿದ್ಯಾಲಯ ಮತ್ತು ಘಟಕಗಳಿಗೆ ಪ್ರಶಸ್ತಿಗಳನ್ನು ನೀಡಲು ಸರ್ಕಾರ ನಿರ್ಧರಿಸಿದೆ ಎಂದು ಕ್ರೀಡಾ ಸಚಿವಾಲಯ ಹೇಳಿಕೆಯಲ್ಲಿ ತಿಳಿಸಿದೆ.

ಆರಂಭದಲ್ಲಿ ಖೇಲ್ ರತ್ನ ಪ್ರಶಸ್ತಿ ಪಟ್ಟಿಯಲ್ಲಿ ಮನು ಭಾಕರ್ ಹೆಸರು ಇಲ್ಲ ಎಂದು ವರದಿಯಾಗಿತ್ತು. ಈ ಬೆನ್ನಲ್ಲೇ ಮನು ಭಾಕರ್ ಅವರ ತಂದೆ ಕ್ರೀಡಾ ಸಚಿವಾಲಯದ ವಿರುದ್ಧ ಅಸಮಾಧಾನ ವ್ಯಕ್ತಪಡಿಸಿದ್ದರು. ಆದರೆ ಕ್ರೀಡಾ ಸಚಿವಾಲಯ ಈಗ ಅಧಿಕೃತವಾಗಿ ಪಟ್ಟಿ ಪ್ರಕಟಿಸುವ ಮೂಲಕ ಎದ್ದಿದ್ದ ಎಲ್ಲಾ ಗೊಂದಲಗಳಿಗೆ ತೆರೆ ಎಳೆದಿದೆ.

ನಿಖಿಲ್‌ಗೆ ರಾಜ್ಯಾಧ್ಯಕ್ಷ ಪಟ್ಟ

ಜೆಡಿಎಸ್ ಹಿರಿಯ ನಾಯಕರ ಅಸಮಾಧಾನ

ಬೆಂಗಳೂರು: ನಿಖಿಲ್ ಕುಮಾರಸ್ವಾಮಿಗೆ ರಾಜ್ಯಾಧ್ಯಕ್ಷ ಪಟ್ಟ ಕಟ್ಟೋ ವಿಚಾರ ಜೆಡಿಎಸ್ ನಲ್ಲಿ ಅಸಮಾಧಾನಕ್ಕೆ ಕಾರಣವಾಗಿದೆ. ನಿಖಿಲ್ ಪಟ್ಟಕ್ಕೆ ಪಕ್ಷದ ಹಿರಿಯ ನಾಯಕರು ಅಸಮಾಧಾನಗೊಂಡಿದ್ದಾರೆ ಎನ್ನಲಾಗ್ತಿದ್ದು, ಪಕ್ಷ ಸಂಘಟನೆಗೆ ಹೊಸ ಸೂತ್ರವನ್ನು ದಳಪತಿಗಳ ಮುಂದೆ ಇಟ್ಟಿದ್ದಾರೆ ಎಂಬ ಚರ್ಚೆ ಪಕ್ಷದಲ್ಲಿ ಶುರುವಾಗಿದೆ.

ಸಂಕ್ರಾಂತಿ ಬಳಿಕ ನಿಖಿಲ್ ಕುಮಾರಸ್ವಾಮಿ ಅವರನ್ನು ಜೆಡಿಎಸ್ ರಾಜ್ಯಾಧ್ಯಕ್ಷ ಮಾಡುವ ವಿಚಾರಕ್ಕೆ ಪಕ್ಷದ ಒಳಗಡೆ ಭಿನ್ನಾಭಿಪ್ರಾಯ ಸೃಷ್ಟಿಸಿದೆ. ಜೆಡಿಎಸ್‌ನ ಹಿರಿಯ ನಾಯಕರು ನಿಖಿಲ್‌ಗೆ ರಾಜ್ಯಾಧ್ಯಕ್ಷ ಸ್ಥಾನ ಕೊಡುವ ಬಗ್ಗೆ ಕೊಂಚ ಅಸಮಾಧಾನಗೊಂಡಿದ್ದಾರೆ ಎಂದು ಹೇಳಲಾಗುತ್ತಿದೆ. ರಾಜಕೀಯದಲ್ಲಿ ಹೆಚ್ಚು ಅನುಭವ ಇಲ್ಲದ ನಿಖಿಲ್ ಕೈ ಕೆಳಗೆ ಕೆಲಸ ಮಾಡೋಕೆ ಕೆಲ ಹಿರಿಯರಿಗೆ ಇಷ್ಟ ಇಲ್ಲ. ಅಲ್ಲದೇ, ನಿಖಿಲ್ ಕುಮಾರಸ್ವಾಮಿಗೆ ರಾಜ್ಯಾಧ್ಯಕ್ಷ ಸ್ಥಾನ ಕೊಟ್ಟರೆ ಮತ್ತೆ ಕುಟುಂಬ ರಾಜಕೀಯ ಹಣೆಪಟ್ಟಿ ಪಕ್ಷಕ್ಕೆ ಬರಲಿದ್ದು, ಇದನ್ನ ಹೊರತುಪಡಿಸಿ ಪಕ್ಷ ಸಂಘಟನೆಗೆ ಹೊಸ ಸೂತ್ರವನ್ನ ದೇವೇಗೌಡ, ಕುಮಾರಸ್ವಾಮಿ ಮುಂದೆ ಹಿರಿಯ ನಾಯಕರು ಇಟ್ಟಿದ್ದಾರೆ ಎನ್ನಲಾಗಿದೆ.

ಹಿರಿಯರ ಜೆಡಿಎಸ್ ನಾಯಕರು ದಳಪತಿಗಳ ಮುಂದೆ ಸೂತ್ರವನ್ನು ಇಟ್ಟಿದ್ದಾರೆ. ಜೆಡಿಎಸ್ ಶಾಸಕಾಂಗ ಸ್ಥಾನ ಕೊಡದಿದ್ದಕ್ಕೆ ಅಸಮಾಧಾನಗೊಂಡಿರುವ ಜಿ.ಟಿ.ದೇವೇಗೌಡರ ಮನವೊಲಿಕೆ ಮಾಡಿ, ಅವರಿಗೆ ಜೆಡಿಎಸ್ ಶಾಸಕಾಂಗ ನಾಯಕ ಸ್ಥಾನ ನೀಡಿ ವಿಧಾನಸಭೆ ಒಳಗೆ ಪಕ್ಷ ಬಲಿಷ್ಠ ಮಾಡೋದು. ಪಕ್ಷದ ನಿಷ್ಠ, ಕುರುಬ ಸಮುದಾಯದ ನಾಯಕ ಬಂಡೆಪ್ಪ ಕಾಶಂಪೂರ್ ಗೆ ರಾಜ್ಯಾಧ್ಯಕ್ಷ ಸ್ಥಾನ ನೀಡೋದು. ಈಗ ಜೆಡಿಎಸ್ ನಾಯಕ ಆಗಿರುವ ಸುರೇಶ್ ಬಾಬುನನ್ನು ಕೋರ್ ಕಮಿಟಿ ಅಧ್ಯಕ್ಷ ಮಾಡೋದು, ನಿಖಿಲ್ ಕುಮಾರಸ್ವಾಮಿಗೆ ಕಾರ್ಯಾಧ್ಯಕ್ಷ ಸ್ಥಾನ ನೀಡಿ ಪಕ್ಷದ ಸಂಘಟನೆ ಜವಾಬ್ದಾರಿ ಕೊಟ್ಟರೆ ಎಲ್ಲವೂ ಸರಿ ಹೋಗುತ್ತದೆ ಎಂಬ ಲೆಕ್ಕಾಚಾರ ದಳಪತಿಗಳ ಮುಂದೆ ಇಟ್ಟಿದ್ದಾರೆ ಎಂದು ತಿಳಿದುಬಂದಿದೆ.

ಕುಮಾರಸ್ವಾಮಿ ಕೇಂದ್ರದ ಮಂತ್ರಿ ಆಗಿರುವುದರಿಂದ ರಾಜ್ಯದಲ್ಲಿ ಜೆಡಿಎಸ್ ಸಂಘಟನೆಗೆ ಹೆಚ್ಚು ಅವಕಾಶ ಆಗುತ್ತಿಲ್ಲ. ಹೀಗಾಗಿ, ನಿಖಿಲ್‌ಗೆ ಪಟ್ಟ ಕಟ್ಟುವುದಕ್ಕೆ ದಳಪತಿಗಳು ನಿರ್ಧಾರ ಮಾಡಿದ್ದಾರೆ. ಆದರೆ ಇದೇ ವಿಚಾರ ಈಗ ಪಕ್ಷದಲ್ಲಿ ಅಸಮಾಧಾನಕ್ಕೆ ಕಾರಣವಾಗಿದ್ದು, ಹಿರಿಯ ನಾಯಕರು ಕೊಟ್ಟ ಸೂತ್ರವನ್ನ ದಳಪತಿಗಳು ಒಪ್ಪುತ್ತಾರಾ ಎಂಬುದು ಪ್ರಶ್ನೆಯಾಗಿದೆ.

ಸಿಡ್ನಿ ಪಂದ್ಯದಿಂದ ರೋಹಿತ್ ಔಟ್

ಗೌತಮ್ ಗಂಭೀರ್ ಹೇಳಿದ್ದೇನು?

ಆಸ್ಟ್ರೇಲಿಯಾದಲ್ಲಿ ನಡೆದ ಟೆಸ್ಟ್‌ನಲ್ಲಿ ಟೀಂ ಇಂಡಿಯಾ ಕಳಪೆ ಪ್ರದರ್ಶನದ ಬಗ್ಗೆ ಕೋಚ್ ಗೌತಮ್ ಗಂಭೀರ ಮೌನ ಮುರಿದಿದ್ದಾರೆ. ಮುಂದೆ ನಡೆಯಲಿರುವ ಸಿಡ್ನಿ ಟೆಸ್ಟ್ ಕ್ರಿಕೆಟ್‌ಗೆ ಪ್ರಮುಖ ಆಟಗಾರರ ಕೈಬಿಡುವ ಸಾಧ್ಯತೆ ಬಗ್ಗೆ ಸುಳಿವು ನೀಡಿದ್ದಾರೆ.

ಸಿಡ್ನಿ ಕ್ರಿಕೆಟ್ ಗ್ರೌಂಡ್‌ನಲ್ಲಿ ಶುಕ್ರವಾರ ನಡೆಯಲಿರುವ ಆಸ್ಟ್ರೇಲಿಯಾ ಮತ್ತು ಭಾರತ ನಡುವಿನ ಟೆಸ್ಟ್ ಪಂದ್ಯವನ್ನು ನಾಯಕ ರೋಹಿತ್ ಶರ್ಮಾ ಮುನ್ನಡೆಸುತ್ತಾರೆಯೇ ಎಂಬುದನ್ನು ಭಾರತದ ಮುಖ್ಯ ಕೋಚ್ ಗೌತಮ್ ಗಂಭೀರ್ ಖಚಿತಪಡಿಸಿಲ್ಲ.

ರೋಹಿತ್ ಜೊತೆಯಲ್ಲಿ ಎಲ್ಲವೂ ಚೆನ್ನಾಗಿದೆ. ಪಿಚ್ ನೋಡಿದ ನಂತರ ನಾವು ಘೋಷಿಸುತ್ತೇವೆ ಎಂದು ಗಂಭೀರ್ ಹೇಳಿದ್ದಾರೆ. ನಾಳೆ ತಂಡದ ಆಟಗಾರರ ಅಂತಿಮ ಪಟ್ಟಿ ಹೊರಬೀಳಲಿದೆ

ರೋಹಿತ್ ಆ ತಂಡದಲ್ಲಿ ಇರುತ್ತಾರೆಯೇ ಎಂದು ನಿರ್ದಿಷ್ಟವಾಗಿ ಕೇಳಿದಾಗ, ‘ನಾನು ಹೇಳಿದಂತೆ, ನಾವು

ವಿಕೆಟ್ ಅನ್ನು ನೋಡಲಿದ್ದೇವೆ ಎಂದು ಗಂಭೀರ ಪ್ರತಿಕ್ರಿಯೆ ನೀಡಿದ್ದಾರೆ. ರೋಹಿತ್ ತಂಡದಲ್ಲಿ ಇರುತ್ತಾರೆಯೇ ಎಂಬ ಬಗ್ಗೆ ಯಾವುದೇ ಪ್ರತಿಕ್ರಿಯೆ ನೀಡಿಲ್ಲ.

ನಾಯಕ ರೋಹಿತ್ ಆಸ್ಟ್ರೇಲಿಯಾ ವಿರುದ್ಧ ನಡೆದ ಐದು ಪಂದ್ಯಗಳ ಸರಣಿಯ ಮೊದಲ ನಾಲ್ಕು ಟೆಸ್ಟ್‌ಗಳಲ್ಲಿ ರನ್‌ಗಾಗಿ ಹೆಣಗಾಡಿದ್ದಾರೆ. ಈ ವಾರದ ಆರಂಭದಲ್ಲಿ ಮೆಲ್ಬರ್ನ್‌ನಲ್ಲಿ ಭಾರತ ಸೋತ ನಂತರ 2–1 ರಿಂದ ಹಿನ್ನಡೆಯಲ್ಲಿದೆ.

ನಾನು ವಿಜಯೇಂದ್ರ ಭೇಟಿಯಾಗೊ ಗರ್ಜು ಬಿದ್ದಿಲ್ಲ ರೀ: ಯತ್ನಾಳ್ ಕಿಡಿ

ಬೆಂಗಳೂರು: ವಿಜಯೇಂದ್ರ ಭೇಟಿಯಾಗೋ ಅವಶ್ಯಕತೆ ನನಗಿಲ್ಲ, ವಿಜಯೇಂದ್ರ ಬಂದು ನನ್ನ ಜೊತೆ ಮಾತನಾಡಿಸಿದರೂ ನಾನು ಮಾತನಾಡುವುದಿಲ್ಲ ಎಂದು ವಿಜಯಪುರ ಶಾಸಕ ಬಸನಗೌಡ ಪಾಟೀಲ್ ಯತ್ನಾಳ್ ಕಿಡಿಕಾರಿದರು.

ನಗರದಲ್ಲಿ ಸುದ್ದಿಗಾರರೊಂದಿಗೆ ಮಾತನಾಡಿದ ಅವರು, ವಿಜಯೇಂದ್ರ ಅಮಿತ್ ಶಾ ಭೇಟಿ ಮಾಡಿ ದೂರು ನೀಡಿರುವ ವಿಚಾರವಾಗಿ, ನಮಗೆ ಹೊಸ ವರ್ಷ ಯುಗಾದಿ. ವಿಜಯೇಂದ್ರ ಅವರಿಗೆ ಯಾವುದು ಹೊಸ ವರ್ಷ ಎಂದು ನನಗೆ ಗೊತ್ತಿಲ್ಲ. ಪಕ್ಷದಿಂದ ನನ್ನ ಉಚ್ಚಾಟನೆ ಆಗುವುದಿಲ್ಲ. ಉಚ್ಚಾಟನೆ ಎನ್ನುವುದು ಮಾಧ್ಯಮಗಳು ಸೃಷ್ಟಿ ಮಾಡಿರುವುದು. ನನ್ನನ್ನ ಯಾಕೆ ಉಚ್ಚಾಟನೆ ಮಾಡುತ್ತಾರೆ? ನಾನು ಯಾರ ಜೊತೆಯೂ ಅಡ್ಜೆಸ್ಟ್ಮೆಂಟ್ ಮಾಡಿಕೊಂಡಿಲ್ಲ. ಸಿದ್ದರಾಮಯ್ಯ, ಡಿಕೆಶಿ, ಜಮೀರ್ ಜೊತೆ ನನ್ನ ಅಡ್ಜೆಸ್ಟ್ಮೆಂಟ್ ಇಲ್ಲ. ವಿಜಯೇಂದ್ರಗೆ ದೆಹಲಿ ನಾಯಕರು ಪದೇ ಪದೇ ಅಪಾಯಿಟ್‌ಮೆಂಟ್ ಕೊಡುತ್ತಿದ್ದಾರೆ ಅದಕ್ಕೆ ಹೋಗುತ್ತಾರೆ. ಆದರೆ ನಾವು ಯಾರ ಅಪಾಯಿಟ್‌ಮೆಂಟ್ ಕೇಳಿಲ್ಲ. ನಾವು ಯಾರ ಮೇಲೂ ದೂರು ಕೊಡುವುದಿಲ್ಲ. ನಮ್ಮದು ಜನರ ಆಂದೋಲ. ನಮ್ಮದು ದಿಲ್ಲಿ ಆಂದೋಲ ಅಲ್ಲ. ನನ್ನಂತ ಪಕ್ಷ ನಿಷ್ಠ ಯಾರು ಇಲ್ಲ. ನಾನು ಕಾಂಗ್ರೆಸ್ ಭಿಕ್ಷೆಯಿಂದ ಶಾಸಕನಾಗಿಲ್ಲ, ನಾನು ಹಿಂದೂಗಳಿಂದ ಬಿಜೆಪಿಯಿಂದ ಶಾಸಕ ಆಗಿರೋದು. ವಿಜಯೇಂದ್ರ ಭೇಟಿಯಾಗುವ ಅವಶ್ಯಕತೆ ನನಗೆ ಇಲ್ಲ. ಯತ್ನಾಳ್ ಏನು ಎಂದು ಎಲ್ಲರಿಗೂ ಗೊತ್ತಿದೆ ಎಂದು ತಿರುಗೇಟು ನೀಡಿದ್ದಾರೆ.

ಇದೇ ವೇಳೆ ವಿಜಯೇಂದ್ರ ಮಾತನಾಡಿಸಿದರೆ ಮಾತನಾಡುತ್ತೀರಾ ಎಂಬ ಪ್ರಶ್ನೆಗೆ ಉತ್ತರಿಸಿದ ಅವರು, ನಾನು ಯಾಕೆ ವಿಜಯೇಂದ್ರ ಜೊತೆ ಮಾತನಾಡಬೇಕು? ಹೈಕಮಾಂಡ್ ಕರೆದು ಮಾತನಾಡಿಸಿದರೆ ಮಾತನಾಡುತ್ತೇನೆ. ನಮಗೆ ಏನು ಅನ್ಯಾಯ ಆಗಿದೆ ಎಂದು ನಮಗೆ ಗೊತ್ತಿದೆ. ನಮ್ಮ ನೋವು ನಮಗೆ ಇದೆ. ಹೈಕಮಾಂಡ್ ನಾಯಕರು ಕರೆದು ಮಾತಾಡಲಿ ಎಂದು ಹೇಳುತ್ತೇವೆ ಎಂದಿದ್ದಾರೆ.

ಇದೇ ವೇಳೆ ವಕ್ಫ್ ವಿಚಾರವಾಗಿ ಮಾತನಾಡಿ, ವಕ್ಫ್ ಎರಡನೇ ಹಂತದ ಪ್ರವಾಸ ನಾಳೆ ನಿರ್ಧಾರ ಮಾಡುತ್ತೇವೆ. ಸಭೆಯಲ್ಲಿ ನಿರ್ಧಾರ ಆಗುತ್ತದೆ. ನಮ್ಮ ನಡೆ ಜನರ ಕಡೆ. ನಮ್ಮ ನಡೆ ದೆಹಲಿ ಕಡೆಯಲ್ಲ ಎಂದು ತಿಳಿಸಿದರು.

ಹೊಸ ವರ್ಷಕ್ಕೆ ಬೆಂಗಳೂರಿನಲ್ಲಿರುವ ಎಲ್ಲಾ ಡಿಸಿಪಿಗಳಿಗೆ ಮೊಬೈಲ್ ಗಿಫ್ಟ್

ಬೆಂಗಳೂರು: ಹೊಸ ವರ್ಷಕ್ಕೆ ರಾಜಧಾನಿ ಬೆಂಗಳೂರಿನಲ್ಲಿ ಕರ್ತವ್ಯ ನಿರ್ವಹಿಸುತ್ತಿರುವ ಡಿಸಿಪಿ ರ್‍ಯಾಂಕ್ ಅಧಿಕಾರಿಗಳಿಗೆ ಹೊಸ ಮೊಬೈಲ್ ಉಡುಗೊರೆಯಾಗಿ ದೊರೆತಿದೆ.

ಹೊಸ ವರ್ಷಕ್ಕೆ ನಗರ ಪೊಲೀಸ್ ಆಯುಕ್ತರ ಕಚೇರಿಯಿಂದ ವಿಶೇಷ ಜಿಪಿಎಸ್ ಟೆಕ್ನಾಲಜಿ ಅಳವಡಿಸಿರುವ ಸ್ಯಾಮ್‌ಸಂಗ್ ಮೊಬೈಲ್ ಉಡುಗೊರೆಯಾಗಿ ನೀಡಲಾಗಿದೆ.

ನಿನ್ನೆ ನಗರ ಪೊಲೀಸ್ ಆಯುಕ್ತರ ಕಚೇರಿಯಲ್ಲಿ ಹೊಸ ವರ್ಷದ ಹಿನ್ನೆಲೆಯಲ್ಲಿ ಔತಣಕೂಟ ಏರ್ಪಡಿಸಲಾಗಿತ್ತು. ಈ ಕಾರ್ಯಕ್ರಮದಲ್ಲಿ ನಗರ ಪೊಲೀಸ್ ಆಯುಕ್ತ ದಯಾನಂದ್ ಅವರು ಈ ಫೋನ್ ವಿತರಿಸಿದ್ದಾರೆ. ಎಲ್ಲಾ ಡಿಸಿಪಿ ರ್‍ಯಾಂಕ್ ಅಧಿಕಾರಿಗಳು ಕಡ್ಡಾಯವಾಗಿ ಜಿಪಿಎಸ್ ಮೊಬೈಲ್ ಬಳಸಲು ಆದೇಶ ನೀಡಲಾಗಿದೆ.

Printed, Published & Owned by N.Venugopal Krishna, Printed at DASHAPRAMATHI MUDRANALAYA, No.433/1, Chikkavitalenahalli Village, Thagachagere Post, Kasaba Hobli, Channapatna Taluk, Ramanagar District, Pin-562160. Published at No.15, Ground Floor, 12th Block, 5th Main, Kumara Park (West), Behind BDA Head Office, Bengaluru-560020. Editor: N.Venugopal Krishna, Mobile No.+91 94835 89085, email: sanjemugilu@gmail.com