ಸಂಪುಟ: 22, ಸಂಚಿಕೆ: 88, ಪುಟಗಳು: 8, ಮಂಗಳವಾರ, 7 ಜನವರಿ 2025 RNI NO. KARKAN/2002/08054
epaper: www.sanjemugilu.com

ನೇಣು ಸಾರಥ್ಯದಲ್ಲಿ...

ಸುದ್ದಿಗಳ ಹೊನಲು

# ಸಂಜೆ ಮುಗಿಲು

ಕನ್ನಡ ಪ್ರಾದೇಶಿಕ ಸಂಜೆ ದಿನಪತ್ರಿಕೆ

ಬೆಂಗಳೂರು। ಬೆಂಗಳೂರು ಗ್ರಾಮಾಂತರ। ಕೋಲಾರ। ಚಿಕ್ಕಬಳ್ಳಾಪುರ। ರಾಮನಗರ। ಮಂಡ್ಯ। ಮೈಸೂರು। ಚಾಮರಾಜನಗರ

₹3

ಸುಭಾಷಿತ

ಪ್ರಶ್ನಿಸಲು ಧೈರ್ಯ ಬೇಕು. ಹಾಗೆಯೇ ಉತ್ತರವನ್ನು ಅರ್ಥ ಮಾಡಿಕೊಳ್ಳಲು ಸಂಯಮವಿರಬೇಕು.

## ಪಂಚಾಂಗ

(ಮಂಗಳವಾರ 7, ಜನವರಿ-2025)

- ಶ್ರೀ ಕ್ರೋಧಿ ನಾಮ ಸಂವತ್ಸರ,
- ದಕ್ಷಿಣಾಯನ, ಹಿಮಂತ ಋತು
- ಪುಷ್ಯ ಮಾಸ, ಶುಕ್ಲ ಪಕ್ಷ,
- ಮಂಗಳವಾರ, ಅಷ್ಟಮಿ ತಿಥಿ , ರೇವತಿ ನಕ್ಷತ್ರ
- ರಾಹುಕಾಲ : 3:21 ರಿಂದ 4:47
- ಗುಳಿಕಕಾಲ : 12:29 ರಿಂದ 1:55
- ಯಮಗಂಡಕಾಲ : 9:37 ರಿಂದ 11:03

# ಶರಣಾಗತಿಗೂ ಮುನ್ನ ಷರತ್ತು

## ಸರ್ಕಾರಕ್ಕೆ ಬರೆದ ಪತ್ರದಲ್ಲಿ ನಕ್ಸಲರ ಹಲವು ಬೇಡಿಕೆ

**ಮಂಗಳೂರು/ಚಿಕ್ಕಮಗಳೂರು:** ಚಿಕ್ಕಮಗಳೂರು ಸೇರಿದಂತೆ ಮಲೆನಾಡು ಭಾಗದಲ್ಲಿ ದಶಕಗಳಿಂದ ಕಾಡುತ್ತಿದ್ದ ನಕ್ಸಲ್ ವಾದ ಅಂತಿಮ ಹಂತಕ್ಕೆ ಬಂದು ನಿಂತಿದೆ. ಸರ್ಕಾರದ ಸೂಚನೆಯಂತೆ ಶರಣಾಗತಿಗೆ ಆರು ಮಂದಿ ನಕ್ಸಲರು ನಿರ್ಧಾರ ಮಾಡಿದ್ದಾರೆ. ಬುಧವಾರ ಚಿಕ್ಕಮಗಳೂರಿನಲ್ಲಿ ಶರಣಾಗುವ ಸಾಧ್ಯತೆ ಇದೆ. ಶರಣಾಗುವ ಮುನ್ನ ನಕ್ಸಲ್ ರು ಸರ್ಕಾರದ ಮುಂದೆ ಹಲವು ಬೇಡಿಕೆ ಇಟ್ಟಿದ್ದಾರೆ.

ಚಿಕ್ಕಮಗಳೂರು ಜಿಲ್ಲೆಯ ಮುಂಡಗಾರು ಲತಾ, ವನಜಾಕ್ಷಿ, ದಕ್ಷಿಣ ಕನ್ನಡ ಜಿಲ್ಲೆಯ ನಕ್ಸಲ್ ನಾಯಕಿ ಸುಂದರಿ, ಕೇರಳದ ಜೀಶ, ತಮಿಳುನಾಡಿನ ವಸಂತ ಕೆ.ಅಲಿಯಾಸ್ ರಮೇಶ ಮತ್ತು ಆಂಧ್ರಪ್ರದೇಶದ ಮಾರೆಪ್ಪ ಅರೋಲಿ ಸೇರಿದಂತೆ ಒಟ್ಟು ಆರು ಜನ ನಕ್ಸಲ್ ರು ಶರಣಾಗಲಿದ್ದಾರೆ. ಶರಣಾಗುವ ಮುನ್ನ ನಕ್ಸಲರು ಸರ್ಕಾರಕ್ಕೆ ಅಂದರೆ ಶಾಂತಿ ನಾಗರಿಕರ ವೇದಿಕೆ ಮತ್ತು ನಕ್ಸಲ್ ಪುನರ್ವಸತಿ ಸಮಿತಿಗೆ ಬರೆದಿರುವ ಪತ್ರ ಟಿವಿ9ಗೆ ಲಭ್ಯವಾಗಿದೆ.

ಪತ್ರದಲ್ಲಿ ನಿರುದ್ಯೋಗಿಗಳಿಗೆ ಉದ್ಯೋಗ, ತಮ್ಮ ಮೇಲಿನ ಸುಳ್ಳು ಕೇಸ್ ಗಳನ್ನು ಖುಲಾಸೆಗೊಳಿಸುವುದು ಮತ್ತು ವಿಕ್ರಂಗೌಡ ಎನ್ ಕೌಂಟರ್ ಪ್ರಕರಣವನ್ನು ನ್ಯಾಯಾಂಗ ತನಿಖೆಗೆ ನೀಡುವಂತೆ ಒತ್ತಾಯಿಸಿದ್ದಾರೆ.

**ನಕ್ಸಲರು ಬರೆದ ಪತ್ರದಲ್ಲಿ ಏನಿದೆ?:** ''ಆರು ಜನರಾದ ನಾವು ಸಂಪೂರ್ಣ ಸಮ್ಮತಿ ಮತ್ತು ಏಕ ಅಭಿಪ್ರಾಯದ ಮೇರೆಗೆ ಈ ಪತ್ರವನ್ನು ತಮಗೂ ಆ ಮೂಲಕ ಕರ್ನಾಟಕ, ಕೇರಳ ಹಾಗೂ ತಮಿಳುನಾಡಿನ ಸರ್ಕಾರಿಗಳಗೆ ಬರೆಯುತ್ತಿದ್ದೇವೆ. ದೇಶದ ಇಂದಿನ ಸಂದರ್ಭ, ಚಳುವಳಿಗಳು ಪಡೆಯುತ್ತಿರುವ ರೂಪಾಂತರ, ಸಾಮಾಜಿಕ ಅಗತ್ಯ ಎಲವನ್ನು ಗಮನದಲ್ಲಿ ಇಟ್ಟುಕೊಂಡು ಸಶಸ್ತ್ರ ಹೋರಾಟದ ಮಾರ್ಗವನ್ನು ಬದಲಾಯಿಸಿ ಪ್ರಜಾತಾಂತ್ರಿಕ ಮುಖ್ಯವಾಹಿನಿಗೆ ಮರಳುವುದು ಒಳ್ಳೆಯದು ಮತ್ತು ಅದಕ್ಕೆ ಸಾಧ್ಯತೆ ಇದೆ ಎಂದು ಮನವರಿಕೆಯಾಗಿದೆ. ನಾವು ಯಾವುದೇ ಒತ್ತಡವಿಲ್ಲದೆ. ಸ್ವ-ಇಚ್ಛೆಯಿಂದ ಮುಖ್ಯವಾಹಿನಿಗೆ ಬರಲು ಬಯಸುತ್ತಿದ್ದೇವೆ. ಆದರೆ ಈ ಸಂದರ್ಭದಲ್ಲಿ ಕೆಲವು ಖಚಿತ ಸ್ಪಷ್ಟೀಕರಣವನ್ನು ಸರ್ಕಾರ ಮತ್ತು ಸಂಬಂಧಿತ ಸಮಿತಿಯಿಂದ ಬಯಸುತ್ತಿದ್ದೇವೆ'' ಎಂದು ಪತ್ರದಲ್ಲಿ ಬರೆದಿದ್ದಾರೆ.

ಪುಟ 2

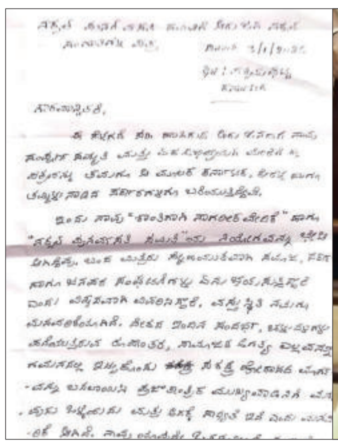

# ದುಬಾರಿಯಾಗಲಿದೆ ಸಕ್ಕರೆ

## ಮಾರಾಟ ದರ ಹೆಚ್ಚಿಸುವ ಬಗ್ಗೆ ಸರ್ಕಾರ ನಿರ್ಧಾರ

**ಬೆಂಗಳೂರು:** ಸಕ್ಕರೆಯ ಕನಿಷ್ಠ ಮಾರಾಟ ದರವನ್ನು ಹೆಚ್ಚಿಸುವ ಬಗ್ಗೆ ಸರ್ಕಾರ ಶೀಘ್ರದಲ್ಲೇ ನಿರ್ಧಾರ ತೆಗೆದುಕೊಳ್ಳಲಿದೆ ಎಂದು ಸಚಿವ ಪ್ರಲ್ಹಾದ್ ಜೋಶಿ ತಿಳಿಸಿದ್ದಾರೆ. ಸಕ್ಕರೆಯ ಎಂಎಸ್ ಪಿ ಪ್ರತಿ ಕೆಜಿಗೆ 31ರೂ. ಇದೆ. ಈ ದರವನ್ನು 2019ರ ಫೆಬ್ರವರಿಯಲ್ಲಿ ನಿಗದಿಪಡಿಸಲಾಗಿತ್ತು. ಹೆಚ್ಚುತ್ತಿರುವ ಉತ್ಪಾದನಾ ವೆಚ್ಚ ಮತ್ತು ಸಕ್ಕರೆ ಕಾರ್ಖಾನೆಗಳು ಎದುರಿಸುತ್ತಿರುವ ಆರ್ಥಿಕ ಒತ್ತಡದಿಂದಾಗಿ ದರವನ್ನು ಹೆಚ್ಚಿಸಬೇಕೆಂದು ಉದ್ಯಮ ಸಂಸ್ಥೆಗಳು ನಿರಂತರವಾಗಿ ಒತ್ತಾಯಿಸುತ್ತಿವೆ.

ಈ ವಿಷಯ ಇಲಾಖೆಗೆ ತಿಳಿದಿದೆ. ಅದನ್ನು ಹೆಚ್ಚಿಸಬೇಕೇ ಅಥವಾ ಬೇಡವೇ ಎಂಬುದನ್ನು ಶೀಘ್ರದಲ್ಲೇ ನಿರ್ಧರಿಸುತ್ತೇವೆ ಎಂದು ಜೋಶಿ ಹೇಳಿದ್ದಾರೆ. ಭಾರತೀಯ ಸಕ್ಕರೆ ಮತ್ತು ಜೈವಿಕ ಇಂಧನ ತಯಾರಕರ ಸಂಘ ಮತ್ತು ರಾಷ್ಟ್ರೀಯ ಸಹಕಾರಿ ಸಕ್ಕರೆ ಕಾರ್ಖಾನೆಗಳ ಒಕ್ಕೂಟ ಕನಿಷ್ಠ ಮಾರಾಟ ಬೆಲೆಯನ್ನು ಕೆಜಿಗೆ 39.14 ರೂ.ಗೆ ಅಥವಾ ಕೆಜಿಗೆ 42 ರೂ.ಗೆ ಹೆಚ್ಚಿಸಲು ಒತ್ತಾಯಿಸುತ್ತಿವೆ.

ಹೆಚ್ಚುತ್ತಿರುವ ವೆಚ್ಚದ ಒತ್ತಡಗಳ ಜೊತೆಗೆ, ಭಾರತದ ಸಕ್ಕರೆ ಉತ್ಪಾದನೆಯು ಗಮನಾರ್ಹ ಕುಸಿತವನ್ನು ಕಂಡಿದೆ. ಸಕ್ತ ಮಾರುಕಟ್ಟೆ ವರ್ಷದ ಮೊದಲ ತ್ರೈಮಾಸಿಕದಲ್ಲಿ ಸಕ್ಕರೆ ಉತ್ಪಾದನೆಯು 16% ರಷ್ಟು ಕಡಿಮೆಯಾಗಿದೆ, ಇದು 9.54 ಮಿಲಿಯನ್ ಟನ್‌ಗಳಿಗೆ ಇಳಿದಿದೆ, ಕಳೆದ ವರ್ಷದ ಇದೇ ಅವಧಿಯಲ್ಲಿ 11.30 ಮಿಲಿಯನ್ ಟನ್‌ಗಳಿಗೆ ಹೋಲಿಸಿದರೆ. ಸಕ್ಕರೆ ಉತ್ಪಾದನೆಯ ಪ್ರಮುಖ ರಾಜ್ಯವಾದ ಮಹಾರಾಷ್ಟ್ರದಲ್ಲಿ ಸಕ್ಕರೆ ಉತ್ಪಾದನೆಯಲ್ಲಿ ಕುಸಿತವು ಉತ್ಪಾದನೆಯಲ್ಲಿ ಇಳಿಕೆಗೆ ಪ್ರಾಥಮಿಕ ಕಾರಣವಾಗಿದೆ.

ಪುಟ 2

## ಸಂಕ್ಷಿಪ್ತ ಸುದ್ದಿ

### ಚಿರತೆ ಬಾಲ ಹಿಡಿದು ಬೋನಿಗೆ ಹಾಕಿದ ಯುವಕ

**ತುಮಕೂರು:** ಯುವಕನೋರ್ವ ಚಿರತೆ ಬಾಲ ಹಿಡಿದು ಬೋನಿಗೆ ಹಾಕಿದ ಘಟನೆ ತುಮಕೂರು ಜಿಲ್ಲೆ ತಿಪಟೂರು ತಾಲೂಕಿನ ರಂಗಾಪುರ ಗ್ರಾಮದಲ್ಲಿ ನಡೆದಿದೆ.

» **ಅರಣ್ಯ ಇಲಾಖೆ ಸಿಬ್ಬಂದಿ ಶಾಕ್**

ಚಿರತೆಯೊಂದು ಹಲವು ದಿನಗಳಿಂದ ರಂಗಾಪುರ ಗ್ರಾಮದ ಸುತ್ತಮುತ್ತ ಕಾಣಿಸಿಕೊಳ್ಳುತ್ತಿದ್ದು, ಗ್ರಾಮಸ್ಥರಲ್ಲಿ ಆತಂಕ ಸೃಷ್ಟಿಸಿತ್ತು. ಇಂದು ಪುರಲೇಹಳ್ಳಿ ರಸ್ತೆಯಲ್ಲಿರುವ ಕುಮಾರ್ ಎಂಬವರ ಮನೆ ಬಳಿ ಚಿರತೆ ಕಾಣಿಸಿಕೊಂಡಿದೆ. ಈ ಹಿನ್ನೆಲೆ ಅರಣ್ಯ ಇಲಾಖೆ ಸಿಬ್ಬಂದಿಗೆ ಮಾಹಿತಿ ನೀಡಲಾಗಿತ್ತು.

ಪುಟ 2

### ಜೀವಂತ ಇದ್ದೇನೆಂದು ನಿರೂಪಿಸಲು 17 ತಿಂಗಳುಗಳಿಂದ ಕಚೇರಿ ಅಲೆದಾಡುತ್ತಿರುವ ವ್ಯಕ್ತಿ!

**ಬೆಳಗಾವಿ:** ಕಂದಾಯ ಕಚೇರಿಯಲ್ಲಿ ಸಿಬ್ಬಂದಿಯೊಬ್ಬರು ಮಾಡಿದ ಎಡವಟ್ಟಿನಿಂದಾಗಿ ಬೆಳಗಾವಿ ತಾಲೂಕಿನ ಸಾವಗಾಂವ್ ಗ್ರಾಮದ ವ್ಯಕ್ತಿಯೊಬ್ಬರನ್ನು 'ಮೃತಪಟ್ಟಿದ್ದಾರೆ' ಎಂದು ಘೋಷಿಸಲಾಗಿತ್ತು. ಅಷ್ಟೇ ಅಲ್ಲ, ಅವರಿಗೆ ಸಂಬಂಧಿಸಿದ ಆಧಾರ್ ಕಾರ್ಡ್‌ನಂಥ ಪ್ರಮುಖ

ದಾಖಲೆಗಳನ್ನೆಲ್ಲ ಎದ್ದುಗೊಳಿಸಲಾಗಿತ್ತು. ಪರಿಣಾಮವಾಗಿ 62 ವರ್ಷ ವಯಸ್ಸಿನ ಆ ವ್ಯಕ್ತಿ 'ತಾನು ಬದುಕಿದ್ದೇನೆ' ಎಂದು ಸಾಬೀತುಪಡಿಸಲು ಇದೀಗ

ಪುಟ 2

ಯೋಗೀಶ್ ಗೌಡ ಕೊಲೆ ಪ್ರಕರಣ

# ಮಲ್ಲಮ್ಮ ಸಾಕ್ಷ್ಯ ಹೇಳಿಕೆ ಬೇಡ ಎಂದು ನ್ಯಾಯಾಲಯಕ್ಕೆ ತಿಳಿಸಿದ ಸಿಬಿಐ!

**ಧಾರವಾಡ7:** ಧಾರವಾಡ ಜಿಲ್ಲಾ ಪಂಚಾಯತ್ ಬಿಜೆಪಿ ಸದಸ್ಯ ಯೋಗೀಶ್ ಗೌಡ ಹತ್ಯೆ ಪ್ರಕರಣದಲ್ಲಿ ಮೊದಲು ದೂರುದಾರರಾಗಿದ್ದು ಅವರ ಪತ್ನಿ ಮಲ್ಲಮ್ಮ. ಪೊಲೀಸರು ನಡೆಸಿದ್ದ ತನಿಖೆ ವೇಳೆಯಲ್ಲಿ ಅವರು ವ್ಯತಿರಿಕ್ತ ಹೇಳಿಕೆ ನೀಡಿದ್ದರು. ಬಳಿಕ ತನಿಖೆಯನ್ನು ರಾಜ್ಯ ಸರಕಾರ ಸಿಬಿಐಗೆ ವಹಿಸಿದ ಬಳಿಕ ಪ್ರಕರಣ ಬೇರೆ ತಿರುವು ಪಡೆದು, ಮಾಜಿ ಸಚಿವ ವಿನಯ ಕುಲಕರ್ಣಿ 9 ತಿಂಗಳು ಜೈಲು ಕಂಡುಬಂದಿದ್ದು ಕೂಡ ಇತಿಹಾಸ. ಆದರೆ ಇದೀಗ ಪ್ರಕರಣದ ವಿಚಾರಣೆ ಅಂತಿಮ ಹಂತಕ್ಕೆ ಬಂದಿದ್ದು, ಪ್ರಕರಣದ ಮೊದಲನೇ ಆರೋಪಿ ಬಸವರಾಜ ಮುತ್ತಗಿ ಮಾಫಿ ಸಾಕ್ಷಿಯಾಗಿ ಕೋರ್ಟ್ ಮುಂದೆ ತನ್ನ ಹೇಳಿಕೆಯನ್ನೂ ದಾಖಲಿಸಿದ್ದಾನೆ. ಇನ್ನು ಸಿಬಿಐ ದೋಷಾರೋಪ ಪಟ್ಟಿಯಲ್ಲಿ ಮಲ್ಲಮ್ಮ ಅವರನ್ನು ಸಾಕ್ಷಿಯನ್ನಾಗಿ ಪರಿಗಣಿಸಿತ್ತು. ಆದರೆ, ಮಲ್ಲಮ್ಮ ಅವರು ತನಿಖೆಗೆ ಸರಿಯಾಗಿ ಸ್ಪಂದಿಸಿರಲಿಲ್ಲ. ಈ ಮಧ್ಯೆ ಕೆಲ ಅನಿರೀಕ್ಷಿತ ಬೆಳವಣಿಗಳೂ ನಡೆದಿದ್ದವು. ಈ ನಿಟ್ಟಿನಲ್ಲಿ ಸಾಕ್ಷಿ ಪಟ್ಟಿಯಿಂದ ಮಲ್ಲಮ್ಮ ಅವರನ್ನು ಕೈಬಿಡಲಾಗಿದೆ ಎಂದು ಸಿಬಿಐ ಮೂಲಗಳು ತಿಳಿಸಿವೆ.

**ಸಿಬಿಐ ಲೆಕ್ಕಾಚಾರವೇನು?:** ಈ ಮುಂಚೆ, ಅಂದರೆ ಪೊಲೀಸರ ತನಿಖೆ ವೇಳೆಯೂ ಅನೇಕ ಅನಿರೀಕ್ಷಿತ ಬೆಳವಣಿಗೆ ನಡೆದಿದ್ದವು. ಇದರಿಂದಾಗಿ ಯೋಗೀಶ್ ಅಣ್ಣ ಗುರುನಾಥಗೌಡ ಒಟ್ಟಾರೆ ಪ್ರಕರಣದಿಂದ ಮಲ್ಲಮ್ಮ ಅವರನ್ನು ದೂರವೇ ಇಟ್ಟಿದ್ದರು. ಆದರೆ ಸಿಬಿಐ ತನ್ನ ತನಿಖೆ ವೇಳೆ, ಮಲ್ಲಮ್ಮ ಅವರನ್ನು ಸಾಕ್ಷಿಯಾಗಿ ಪರಿಗಣಿಸಿತ್ತು. ಆದರೆ ಇದೀಗ ಸಿಬಿಐ

ಮಲ್ಲಮ್ಮ ಅವರನ್ನು ಸಾಕ್ಷಿ ಪಟ್ಟಿಯಿಂದ ಕೈಬಿಟ್ಟಿದೆ. ಸಾಕ್ಷಿ ಹೇಳುವ ಸಂದರ್ಭದಲ್ಲಿ ಮಲ್ಲಮ್ಮ ಪ್ರತಿಕೂಲವಾಗಿ ಹೇಳಿಕೆ ನೀಡಿದರೆ ಅದು ಒಟ್ಟಾರೆ ಪ್ರಕರಣದ ಮೇಲೆ ಹಾಗೂ ವಿಚಾರಣೆ ಮೇಲೆ ಪ್ರತಿಕೂಲ ಪರಿಣಾಮ ಬೀರಲಿದೆ ಎಂಬುದೇ ಸಿಬಿಐ ಲೆಕ್ಕಾಚಾರವಾಗಿದೆ.

ಇನ್ನು ಪ್ರಾಸಿಕ್ಯೂಶನ್‌ಗೆ ಸಾಕ್ಷಿ ಪಟ್ಟಿಯಿಂದ ತಮಗೆ ಬೇಡ ಎನಿಸಿದವರನ್ನು ಕೈಬಿಡುವ ಅಧಿಕಾರವಿದ್ದು, ಸಿಬಿಐ ಈ ನಿರ್ಧಾರ ತೆಗೆದುಕೊಂಡಿದೆ ಎಂದು ಮೂಲಗಳು ತಿಳಿಸಿವೆ.

**ನ್ಯಾಯಾಲಯಕ್ಕೆ ಸಿಬಿಐ ತಿಳಿಸಿದ್ದೇನು?** ಈಗಾಗಲೇ ಪ್ರಕರಣದಲ್ಲಿ ಪ್ರತ್ಯಕ್ಷ ಸಾಕ್ಷಿ ಇದ್ದು, ಅವರೇ ಮೊದಲ ಸಾಕ್ಷಿಯಾಗಿದ್ದಾರೆ. ದೂರುದಾರರನ್ನು ಸಾಕ್ಷಿಯನ್ನಾಗಿ ಪರಿಗಣಿಸಲಾಗಿದೆ. ಈ ನಿಟ್ಟಿನಲ್ಲಿ ಮಲ್ಲಮ್ಮ ಅವರ ಸಾಕ್ಷ್ಯ ಹೇಳಿಕೆ ದಾಖಲಿಸುತ್ತಿಲ್ಲ ಎಂದು ಜನಪ್ರತಿನಿಧಿಗಳ ವಿಶೇಷ ನ್ಯಾಯಾಲಯಕ್ಕೆ ಸಿಬಿಐ ಮೌಖಿಕವಾಗಿ ತಿಳಿಸಿದೆ ಎಂದು ಮೂಲಗಳು ಹೇಳಿವೆ.

ಪುಟ 2

ಚೀನಾದಲ್ಲಿ ಸರಣಿ ಭೂಕಂಪ

# 30ಕ್ಕೂ ಅಧಿಕ ಮಂದಿ ಸಾವು

**ಚೀನಾ:** ಇಂದು ನೇಪಾಳ, ಚೀನಾ, ಭಾರತ ಸೇರಿದಂತೆ ಹಲವೆಡೆ ಭೂಕಂಪ ಸಂಭವಿಸಿದೆ. ಚೀನಾದಲ್ಲಿ 6.9 ತೀವ್ರತೆಯ ಭೂಕಂಪ ಸಂಭವಿಸಿದ್ದು, 30ಕ್ಕೂ ಅಧಿಕ ಮಂದಿ ಸಾವನ್ನಪ್ಪಿದ್ದಾರೆ. ಒಂದು ಗಂಟೆಯಲ್ಲಿ ಟಿಬೆಟ್‌ನಲ್ಲಿ ರಿಕ್ಟರ್ ಮಾಪಕದಲ್ಲಿ 6.9 ತೀವ್ರತೆಯ ಪ್ರಬಲವಾದ ಭೂಕಂಪ ಸೇರಿ ಆರು ಭೂಕಂಪಗಳು ಸಂಭವಿಸಿದ್ದು, 30 ಕ್ಕೂ ಹೆಚ್ಚು ಜನರು ಮೃತಪಟ್ಟಿದ್ದಾರೆ. ಟಿಬೆಟ್‌ನ ಶಿಗಾಟ್ಸೆ ನಗರದಲ್ಲಿ 6.9 ತೀವ್ರತೆಯ ಪ್ರಬಲ ಭೂಕಂಪ ಸಂಭವಿಸಿದ್ದು, ಇಡೀ ಪ್ರದೇಶ ಭಯಭೀತವಾಗಿದೆ. ಭೂಕಂಪನದಿಂದ ಭಾರತ, ನೇಪಾಳ ಮತ್ತು ಭೂತಾನ್‌ನ ಹಲವು ಪ್ರದೇಶಗಳಲ್ಲಿ ಕಟ್ಟಡಗಳು ನಲುಗಿವೆ. ಭೂಕಂಪದಲ್ಲಿ ಟಿಬೆಟಿಯನ್ ಪ್ರದೇಶದಲ್ಲಿ ಕನಿಷ್ಠ 36 ಜನರು ಸಾವನ್ನಪ್ಪಿದ್ದಾರೆ ಎಂದು ಸ್ಥಳೀಯ ಮಾಧ್ಯಮಗಳನ್ನು ಉಲ್ಲೇಖಿಸಿ ಸುದ್ದಿ ಸಂಸ್ಥೆ ರಾಯಿಟರ್ಸ್ ವರದಿ ಮಾಡಿದೆ.

ಚೀನಾದ ಕ್ಸಿನ್ಹುವಾ ಸುದ್ದಿ ಸಂಸ್ಥೆ 32 ಸಾವುಗಳು ದೃಢಪಟ್ಟಿವೆ ಮತ್ತು 38 ಇತರರು ಗಾಯಗೊಂಡಿದ್ದಾರೆ ಎಂದು ಹೇಳಿದರು. ಭೂಕಂಪದ ಕೇಂದ್ರ ಬಿಂದು ಬಳಿ ಹಲವಾರು ಕಟ್ಟಡಗಳು ಕುಸಿದಿವೆ. ದೆಹಲಿ-ಎನ್ ಸಿಆರ್ ಮತ್ತು ಬಿಹಾರದ ರಾಜಧಾನಿ

ಪಾಟ್ನಾ ಸೇರಿದಂತೆ ಉತ್ತರ ಭಾರತದ ವಿವಿಧ ಭಾಗಗಳಲ್ಲಿ ಮತ್ತು ರಾಜ್ಯದ ಉತ್ತರ ಭಾಗದ ಅನೇಕ ಸ್ಥಳಗಳಲ್ಲಿ ಬಲವಾದ ಕಂಪನಗಳು ಸಂಭವಿಸಿವೆ. ಪಶ್ಚಿಮ ಬಂಗಾಳ ಮತ್ತು ಅಸ್ಸಾಂ ಸೇರಿದಂತೆ ಈಶಾನ್ಯ ರಾಜ್ಯಗಳಲ್ಲೂ ಭೂಕಂಪದ ಅನುಭವವಾಗಿದೆ.

ನೇಪಾಳದ ರಾಜಧಾನಿ ಕಠ್ಮಂಡುವಿನಲ್ಲಿ, ಬಲವಾದ ಕಂಪನದ ನಂತರ ನಿವಾಸಿಗಳು ತಮ್ಮ ಮನೆಗಳಿಂದ ಓಡಿಹೋಗಿದ್ದರು ಎಂದು ವರದಿಯಾಗಿದೆ. ಮೊದಲ 7.1 ತೀವ್ರತೆಯ ಭೂಕಂಪವು ನೇಪಾಳ-ಟಿಬೆಟ್ ಗಡಿಯ ಸಮೀಪವಿರುವ ಕ್ಸಿಜಾಂಗ್‌ನಲ್ಲಿ ಬೆಳಗ್ಗೆ 6.35 ಕ್ಕೆ ಸಂಭವಿಸಿತ್ತು.

ಚೀನಾದ ಅಧಿಕಾರಿಗಳು ಟಿಬೆಟ್‌ನ ಎರಡನೇ ಅತಿದೊಡ್ಡ ನಗರವಾದ ಶಿಗಾಟ್ಸೆ ನಗರದಲ್ಲಿ 6.9 ರ ತೀವ್ರತೆಯನ್ನು ದಾಖಲಿಸಿದ್ದಾರೆ. ಅದೇ ಕ್ಸಿಜಾಂಗ್ ಪ್ರದೇಶದಲ್ಲಿ 4.7 ಮತ್ತು 4.9 ತೀವ್ರತೆಯ ಎರಡು ನಂತರದ ಕಂಪನದ ವರದಿಯಾಗಿವೆ. ಕಳೆದ ಐದು ವರ್ಷಗಳಲ್ಲಿ ಶಿಗಾಟ್ಸೆ ನಗರದ

ಪುಟ 2

# ಇಂದು ದೆಹಲಿ ಚುನಾವಣಾ ದಿನಾಂಕ ಪ್ರಕಟ

**ನವದೆಹಲಿ:** ಇಂದು ಮಧ್ಯಾಹ್ನ 2 ಗಂಟೆಗೆ ದೆಹಲಿ ವಿಧಾನಸಭಾ ಚುನಾವಣಾ ದಿನಾಂಕವನ್ನು ಕೇಂದ್ರ ಚುನಾವಣಾ ಆಯೋಗ ಪ್ರಕಟಿಸಲಿದೆ.

70 ಸದಸ್ಯ ಬಲದ ದಿಲ್ಲಿ ವಿಧಾನಸಭೆಯ ಅವಧಿ ಫೆ.23ರಂದು ಅಂತ್ಯಗೊಳ್ಳಲಿದ್ದು, ಅದಕ್ಕೂ ಮೊದಲೇ ಚುನಾವಣೆ ನಡೆಸಬೇಕಿದೆ.

ಈಗಾಗಲೇ ದೆಹಲಿ ವಿಧಾನಸಭಾ ಚುನಾವಣೆಗಾಗಿ ಆಮ್ ಆದ್ಮಿ ಪಕ್ಷ ಎಲ್ಲಾ 70 ಸ್ಥಾನಗಳಿಗೆ ತನ್ನ ಅಭ್ಯರ್ಥಿಗಳ ಹೆಸರನ್ನು ಘೋಷಣೆ ಮಾಡಿದೆ. ಜೊತೆಗೆ ಪಕ್ಷದ ಮುಖ್ಯಸ್ಥ ಅರವಿಂದ್ ಕೇಜ್ರಿವಾಲ್ ನವದೆಹಲಿ ಕ್ಷೇತ್ರದಿಂದ ಹಾಗೂ ಹಾಲಿ ಸಿಎಂ ಅತಿಶಿ ಅವರು ಕಲ್ಕಾಜಿ ಕ್ಷೇತ್ರದಿಂದ ಸ್ಪರ್ಧಿಸಲಿದ್ದಾರೆ.

ಫೆಬ್ರವರಿಯಲ್ಲಿ ನಡೆಯಲಿರುವ

70 ಸದಸ್ಯರ ದೆಹಲಿ ವಿಧಾನಸಭೆ ಚುನಾವಣೆಯ ದಿನಾಂಕ ಪ್ರಕಟವಾಗುವ ಮೊದಲೇ ಬಿಜೆಪಿ, ಕಾಂಗ್ರೆಸ್ ಅಭ್ಯರ್ಥಿಗಳ ಪಟ್ಟಿಯನ್ನು ಬಿಡುಗಡೆ ಮಾಡಿದೆ. ಬಿಜೆಪಿ ಬೃಹತ್ ಪ್ರಚಾರವನ್ನು ನಡೆಸುತ್ತಿದ್ದ ಪ್ರಧಾನಿ ಮೋದಿ ಪ್ರಚಾರದ ಮೂಲಕ ಕೇಜ್ರಿವಾಲ್ ಸರ್ಕಾರವನ್ನು ಟೀಕಿಸುತ್ತಿದ್ದಾರೆ. ಬಿಜೆಪಿ ಮತ್ತು ಕಾಂಗ್ರೆಸ್ ಆಡಳಿತಾರೂಢ ಎಎಪಿಯ ಭದ್ರಕೋಟೆ ಎಂದು ಪರಿಗಣಿಸಲಾದ

ಪುಟ 2

# ಕೋಟೆ ದರ್ಗಾದಲ್ಲಿ ನಿಲ್ಲದ ಕಿರಿಕ್

## ಪ್ರತಿಭಟನೆಗಳ ಮಧ್ಯೆಯೇ ಮಸೀದಿ ಕಾಮಗಾರಿ ಶುರು

**ಚಿಕ್ಕಮಗಳೂರು:** ಚಿಕ್ಕಮಗಳೂರು ನಗರದ ಕೋಟೆ ಬಡಾವಣೆಯಲ್ಲಿರುವ ಜಾಮಿಯಾ ಮಸೀದಿ ಅಧೀನದಲ್ಲಿರುವ ಹಜರತ್ ಸೈಯದ್ ಮೌಲಾನಾ ರೋಂ ಶಾಖಾದ್ರಿ ದರ್ಗಾ ಮತ್ತೆ ವಿವಾದಕ್ಕೆ ಕಾರಣವಾಗಿದೆ. ದರ್ಗಾದ ಆವರಣದಲ್ಲಿ ಟೈಲ್ಸ್ ಕಾಮಗಾರಿಗೆ ವಿರೋಧ ವ್ಯಕ್ತಪಡಿಸಿರುವ ಸ್ಥಳೀಯರು, ಹಿಂದೂ ಸಂಘಟನೆ ಸದಸ್ಯರು ಕಾಮಗಾರಿ ನಡೆಸದಂತೆ ಪ್ರತಿಭಟನೆ ನಡೆಸಿದ್ದಾರೆ. ಕಳೆದ ಶುಕ್ರವಾರ ರಾತ್ರಿ ದರ್ಗಾದ ಮುಂದೆ ಹಿಂದೂ ಸಂಘಟನೆಗಳು ಮತ್ತು ಸ್ಥಳೀಯರು ಪ್ರತಿಭಟನೆ ನಡೆಸಿದ್ದರು. ಆಗ ವಾಗ್ವಾದ ನಡೆದಿದ್ದರಿಂದ ಬಿಗಿ ಪೊಲೀಸ್ ಭದ್ರತೆ ಒದಗಿಸಲಾಗಿತ್ತು. ಬಳಿಕ ನಗರಸಭೆ ಅಧ್ಯಕ್ಷೆ ಸುಜಾತಾ ಸ್ಥಳಕ್ಕೆ ಭೇಟಿ ನೀಡಿ ದಾಖಲೆ ಪರಿಶೀಲನೆ ನಡೆಸುವ ವರೆಗೂ ಯಾವುದೇ ಕಾಮಗಾರಿ ನಡೆಸದಂತೆ ಸೂಚನೆ ನೀಡಿದ್ದರು.

ಬಳಿಕ ಸ್ಥಗಿತಗೊಂಡಿದ್ದ ಕಾಮಗಾರಿಯನ್ನು ಸೋಮವಾರ ಮತ್ತೆ ಆರಂಭಿಸಲಾಯಿತು. ಜಿಲ್ಲಾಧಿಕಾರಿ ಮೀನಾ ನಾಗರಾಜ್ ಮತ್ತು ಎಸ್ಪಿ ವಿಕ್ರಮ್ ಅಮಟೆ ನೇತೃತ್ವದಲ್ಲಿ ಎರಡೂ ಸಮುದಾಯದ ಮುಖಂಡರ ಸಭೆ ನಡೆದಿದ್ದು, ದರ್ಗಾ ಸಮಿತಿಯವರು ಸಂಪೂರ್ಣ ದಾಖಲೆಗಳನ್ನು ಜಿಲ್ಲಾಡಳಿತದ ಮುಂದೆ ಹಾಜರುಪಡಿಸಿ, ದರ್ಗಾದಲ್ಲಿ ಕಾಮಗಾರಿ ಮಾಡಲು ಅವಕಾಶ ನೀಡುವಂತೆ ಮನವಿ ಮಾಡಿದರು. ದರ್ಗಾ ಸಮಿತಿ ಮನವಿ ಮೇರೆಗೆ 500 ಕ್ಕೂ ಅಧಿಕ

ಪುಟ 2

ಮೆಟ್ರೋ ಪ್ರಯಾಣಿಕರಿಗೆ ಗುಡ್ ನ್ಯೂಸ್

# ಬಂದೇ ಬಿಡ್ತು ಯೆಲ್ಲೋ ಲೈನ್ ಮೊದಲ ರೈಲು!

**ಬೆಂಗಳೂರು:** ಬಹು ನಿರೀಕ್ಷಿತ ನಮ್ಮ ಮೆಟ್ರೋ ಹಳದಿ ಮಾರ್ಗದ ಮೊದಲ ರೈಲು ಸೇರ್ಪಡೆಯಾಗಿದೆ. ಬಿಎಂಆರ್‌ಸಿಎಲ್‌ಗೆ ಒಪ್ಪಂದದಂತೆ ಟಿಟಾಘರ್ ರೈಲು ಸಿಸ್ಟಮ್ ಮೊದಲ ಟ್ರೇನ್ ಹಸ್ತಾಂತರ ಮಾಡಿದ್ದು, ಈ ವೇಳೆ ಬೆಂಗಳೂರು ದಕ್ಷಿಣ ಸಂಸದ ತೇಜಸ್ವಿ ಸೂರ್ಯ ಉಪಸ್ಥಿತಿದ್ದರು.

ಬೆಂಗಳೂರಿನ ಮೆಟ್ರೋ ಯೆಲ್ಲೋ ಲೈನ್‌ಗೆ ಮೊದಲ ಮೆಟ್ರೋ ರೈಲನ್ನು ಪಶ್ಚಿಮ ಬಂಗಾಳದಲ್ಲಿರುವ ಟಿಟಾಘರ್ ರೈಲು ಸಿಸ್ಟಮ್ ಪೂರೈಕೆ ಮಾಡಿದೆ. ಅಂದಹಾಗೆ ಮೆಟ್ರೋ ರೈಲು ಪೂರೈಕೆ ಮಾಡಲು ಬಿಎಂಆರ್‌ಸಿಎಲ್ ಚೀನಾದ ಕಂಪನಿಗೆ ಗುತ್ತಿಗೆ ನೀಡಿತ್ತು. ಚೀನಾ ಕಂಪನಿಯ ಭಾರತದ ಪಶ್ಚಿಮ ಬಂಗಾಳದ

ಟಿಟಾಘರ್ ರೈಲು ಸಿಸ್ಟಮ್ ಜೊತೆ ಒಪ್ಪಂದ ಮಾಡಿಕೊಂಡಿತ್ತು. ಇದರಂತೆ ಇಂದು ಹಳದಿ ಮಾರ್ಗದ ಮೊದಲ ರೈಲನ್ನು ನೀಡಲಾಗಿದೆ.

**ಶೀಘ್ರವೇ ಮೆಟ್ರೋ ಸಂಚಾರ ಆರಂಭ ನಿರೀಕ್ಷೆ:** ಅಂದಹಾಗೇ, ಬೆಂಗಳೂರಿನ ಆರ್.ವಿ ರಸ್ತೆಯಿಂದ ಬೊಮ್ಮಸಂದ್ರದವರೆಗೆ 18.82 ಕಿಮೀ ದೂರ ಯೆಲ್ಲೋ ಲೇನ್ ಮೆಟ್ರೋ ಸಂಚಾರ ನಡೆಯಲಿದೆ.

ಪುಟ 2

## ವಿದ್ಯುತ್ ಶಾಕ್‌ಗೆ ಒಂದೂವರೆ ವರ್ಷದ ಮಗು ಬಲಿ

**ದಾವಣಗೆರೆ:** ವಿದ್ಯುತ್ ಶಾಕ್ ಹೊಡೆದು ಒಂದೂವರೆ ವರ್ಷದ ಮಗು ಸಾವನ್ನಪ್ಪಿದ ಘಟನೆ ಹೊನ್ನಾಳಿಯ ಸೊರಟೂರು ಗ್ರಾಮದಲ್ಲಿ ನಡೆದಿದೆ.

ಮೃತ ಮಗುವನ್ನು ಗ್ರಾಮದ ಆಂಜನೇಯ ಎಂಬುವರ ಪುತ್ರ ಮಂಜು ಎಂದು ಗುರುತಿಸಲಾಗಿದೆ. ಮಗುವಿನ ತಾಯಿ ಮನೆಯಲ್ಲಿ ಮೋಟರ್ ಆನ್ ಮಾಡಿ ನೀರು ತುಂಬಿಸುವಾಗ ಈ ಘಟನೆ ನಡೆದಿದೆ. ಆಟವಾಡುತ್ತಿದ್ದಾಗ ಮಗು ನೀರಿನ ಮೋಟರ್ ಹಿಡಿದುಕೊಂಡಿದೆ. ಇದರಿಂದ ಮಗುವಿಗೆ ವಿದ್ಯುತ್ ಶಾಕ್ ಹೊಡೆದಿದ್ದು, ಮಗು ಸ್ಥಳದಲ್ಲೇ ಸಾವಿಗೀಡಾಗಿದೆ. ಸಾವಿನಿಂದ ಪೋಷಕರ ಆಕ್ರಂದನ ಮುಗಿಲು ಮುಟ್ಟಿದೆ.

## 2028ಕ್ಕೆ ನಾನೇ ಸಿಎಂ ಅಭ್ಯರ್ಥಿ: ಸತೀಶ್ ಜಾರಕಿಹೊಳಿ

**ರಾಯಚೂರು:** 2028ಕ್ಕೆ ನಾನೇ ಸಿಎಂ ಅಭ್ಯರ್ಥಿ ಎಂದು ಸಚಿವ ಸತೀಶ್ ಜಾರಕಿಹೊಳಿ ಹೇಳಿದ್ದಾರೆ.

ರಾಯಚೂರಿನಲ್ಲಿ ಸುದ್ದಿಗಾರರೊಂದಿಗೆ ಅವರು ಮಾತನಾಡಿದರು. ಈ ವೇಳೆ, ಈ ಅವಧಿಗೆ ಸಿಎಂ ಆಗಲು ಬರುವುದಿಲ್ಲ. ಈಗ ಮುಖ್ಯಮಂತ್ರಿಗಳು ಇದ್ದಾರೆ. ಹಾಗಾಗಿ ಅಂತಹ ಅವಶ್ಯಕತೆ ಬರಲ್ಲ. ಮುಂದಿನ ಅವಧಿಗೆ ನಾನು ಸಿಎಂ ಆಕಾಂಕ್ಷಿ, ಸಿಎಂ ಸ್ಥಾನದ ವಿಚಾರಗಳು ಈಗ ಇಲ್ಲ ಎಂದಿದ್ದಾರೆ.

ಡಿಸಿಎಂ ಡಿ.ಕೆ.ಶಿವಕುಮಾರ್ ಅನುಪಸ್ಥಿತಿಯಲ್ಲಿ ರಹಸ್ಯ ಸಭೆ ವಿಚಾರವಾಗಿ, ರಹಸ್ಯ ಸಭೆ ಏನು ಇರಲಿಲ್ಲ. ಎಲ್ಲರೂ ಕೂಡಿಯೇ ಸಭೆ ಮಾಡಿದ್ದೇವೆ. ರಹಸ್ಯ ಸಭೆ ಎನ್ನುವ ಪ್ರಶ್ನೆಯೇ ಇಲ್ಲ. ಅದು ಊಟದ ಸಭೆ ಅಷ್ಟೇ. ಸಭೆಯಲ್ಲಿ ಅಂತಾ ರಾಜಕೀಯ ಚರ್ಚೆ ಯಾವುದು ಆಗಿಲ್ಲ. ಸಂಪುಟ ವಿಸ್ತಾರಣೆಯೂ ಇಲ್ಲ ಎಂದು ಸ್ಪಷ್ಟಪಡಿಸಿದ್ದಾರೆ.

ರಾಜ್ಯದಲ್ಲಿ 60% ಕಮಿಷನ್ ಸರ್ಕಾರವಿದೆ ಎಂಬ ಕೇಂದ್ರ ಸಚಿವ ಕುಮಾರಸ್ವಾಮಿ ಆರೋಪಕ್ಕೆ ಪ್ರತಿಕ್ರಿಯಿಸಿ, ಅವರೆಲ್ಲ ಆರೋಪ ಮಾಡುತ್ತಾರೆ. ಅದನ್ನು ಸಾಬೀತು ಮಾಡಬೇಕು. ಸುಮ್ಮನೇ ಹೇಳುವುದರಿಂದ ಏನೂ ಆಗುವುದಿಲ್ಲ ಎಂದಿದ್ದಾರೆ.

ಸಚಿವ ಪ್ರಿಯಾಂಕ್ ಖರ್ಗೆ ರಾಜೀನಾಮೆಗೆ ಬಿಜೆಪಿ ಒತ್ತಾಯ ವಿಚಾರವಾಗಿ, ಅವರ ಆಪ್ತನ ಹೆಸರು ಇದೆ. ಈಶ್ವರಪ್ಪನದ್ದು ನೇರವಾಗಿ ಪತ್ರದಲ್ಲಿ ಹೆಸರು ಇತ್ತು. ಆಪ್ತರು, ಪಿಎಗಳ ಹೆಸರು ಇದ್ರೆ ಸಚಿವರು ನೇರವಾಗಿ ಹೊಣೆಗಾರರು ಆಗಲ್ಲ. ತನಿಖೆ ನಡೆಯುತ್ತಿದೆ ನಡೆಯಲಿ ಎಂದು ಹೇಳಿದ್ದಾರೆ.

## ನಕ್ಸಲರು ಶರಣಾಗಲೂ ನಾನೇ ಕರೆ ಕೊಟ್ಟಿದ್ದೇನೆ

**ಬೆಂಗಳೂರು:** ನಕ್ಸಲರು ಶರಣಾಗತಿಯಾಗಲೂ ನಾನೇ ಕರೆ ಕೊಟ್ಟಿದ್ದೇನೆ ಎಂದು ಸಿಎಂ ಸಿದ್ದರಾಮಯ್ಯ ತಿಳಿಸಿದ್ದಾರೆ.

ವಿಧಾನಸೌಧದಲ್ಲಿ ಅವರು ಸುದ್ದಿಗಾರರರೊಂದಿಗೆ ಮಾತನಾಡಿದರು. ಈ ವೇಳೆ ನಕ್ಸಲರು ಶರಣಾಗತಿಯಾಗುತ್ತಾರೆ ಎಂಬ ವಿಚಾರಕ್ಕೆ ಸಂಬಂಧಿಸಿದಂತೆ ಪ್ರತಿಕ್ರಿಯಿಸಿದ್ದಾರೆ.

ನಕ್ಸಲರು ಶರಣಾಗಬೇಕು ಎಂದು ನಾನೇ ಕರೆ ಕೊಟ್ಟಿದ್ದೆ. ಮುಖ್ಯವಾಹಿನಿಗೆ ಬರುವಂತೆ ನಾನೇ ಕರೆ ಕೊಟ್ಟಿದ್ದೆ. ಅವರು ಶರಣಾಗೋ ಬಗ್ಗೆ ಮಾಹಿತಿ ಇಲ್ಲ. ಆದರೆ ಅವರ ಮನಸ್ಸು ಪರಿವರ್ತನೆ ಆಗಬಹುದು ಎಂದು ಅಂದುಕೊಂಡಿದ್ದೇನೆ. ಈ ಮೂಲಕ ನಕ್ಸಲರು ಶರಣಾಗತಿಯನ್ನ ಪರೋಕ್ಷವಾಗಿ ಅವರು ಸ್ವಾಗತಿಸಿದ್ದಾರೆ.

## 40% ಆರೋಪಕ್ಕೆ ಕಾಂಗ್ರೆಸಿಗರು ಏನು ದಾಖಲೆ ಕೊಟ್ಟಿದ್ರು: ಬೊಮ್ಮಾಯಿ ಟಕ್ಕರ್

**ಹುಬ್ಬಳ್ಳಿ:** ರಾಜ್ಯ ಸರ್ಕಾರದ 60% ಕಮಿಷನ್ ಆರೋಪಕ್ಕೆ ದಾಖಲೆ ಕೊಡಿ ಎನ್ನುವ ಸಿಎಂ ಸಿದ್ದರಾಮಯ್ಯ ಅವರು ನಮ್ಮ ಆಡಳಿತದಲ್ಲಿ 40 % ಆರೋಪ ಮಾಡಿದ್ದರು. ಆಗ ಅವರು ಏನು ದಾಖಲೆ ಕೊಟ್ಟಿದ್ದರು? ಎಂದು ಮಾಜಿ ಸಿಎಂ ಬಸವರಾಜ ಬೊಮ್ಮಾಯಿ ಪ್ರಶ್ನಿಸಿದ್ದಾರೆ.

ಹುಬ್ಬಳ್ಳಿಯಲ್ಲಿ ಮಾಧ್ಯಮಗಳೊಂದಿಗೆ ಅವರು ಮಾತನಾಡಿದರು. ಈ ವೇಳೆ ಸರ್ಕಾರ ಯಾವ ರೀತಿ ನಡೆದುಕೊಳ್ಳತ್ತಿದೆ ಎಂದು ಗೊತ್ತು. ಪ್ರತಿಯೊಂದು ಇಲಾಖೆಯಲ್ಲಿ ಭ್ರಷ್ಟಾಚಾರ ತುಂಬಿ ತುಳಕುತ್ತಿದೆ. ಯಾವುದೇ ಅಭಿವೃದ್ಧಿ ಕೆಲಸ ಇಲ್ಲ. ಪ್ರತಿಯೊಂದು ಇಲಾಖೆಯಲ್ಲಿ ಭ್ರಷ್ಟಾಚಾರ ತಾಂಡವ ಆಡುತ್ತಿದೆ. ಯಾವುದೇ ಇಲಾಖೆಯಲ್ಲಿ ಕೆಲಸ ಆಗತ್ತಿಲ್ಲ. ಜನಸಾಮಾನ್ಯರು, ಗುತ್ತಿಗೆದಾರರು, ಎಲ್ಲಾ ವರ್ಗದ ಜನರಿಗೆ ಭ್ರಷ್ಟಾಚಾರದ ಬಿಸಿ ಮುಟ್ಟಿದೆ. ಇನ್ನೂ ಏನೂ ಆಗಿಲ್ಲ ಎಂದು ಮುಖ್ಯಮಂತ್ರಿಗಳು ವರ್ತಿಸುತ್ತಿರುವುದು ಭ್ರಷ್ಟಾಚಾರ ಮುಚ್ಚಿ ಹಾಕುವ ಪ್ರಯತ್ನ ಎಂದು ಆರೋಪಿದ್ದಾರೆ.

**ಬಿಜೆಪಿಯೂ ಗ್ಯಾರಂಟಿ ಕೊಟ್ಟಿದೆ:** ನಾವು ಗ್ಯಾರಂಟಿ ಜಾರಿ ಮಾಡಿದ್ದೇವೆ ನೀವು ಏನು ಮಾಡಿದ್ದೀರಿ ಎಂಬ ಕಾಂಗ್ರೆಸ್ ಆರೋಪದ ಕುರಿತು ಕೇಳಿದ ಪ್ರಶ್ನೆಗೆ ಯಡಿಯೂರಪ್ಪ ಅವರ ಅವಧಿಯಲ್ಲಿ ರೈತರ ಪಂಪ್ ಸೆಟ್‌ಗಳಿಗೆ ಉಚಿತ ವಿದ್ಯುತ್ ಯೋಜನೆ ಜಾರಿ ಮಾಡಿದ್ದೇವೆ. ಹೆಣ್ಣು ಮಗು ಹುಟ್ಟಿದರೆ ಭಾಗ್ಯಲಕ್ಷ್ಮೀ ಯೋಜನೆ ಜಾರಿ ಮಾಡಿದ್ದೇವೆ. ರೈತರ ಮಕ್ಕಳಿಗೆ ವಿದ್ಯಾನಿಧಿ ಯೋಜನೆ ಜಾರಿ ಮಾಡಿದ್ದೇವೆ. ಇವೆಲ್ಲವನ್ನು ಕಾಂಗ್ರೆಸ್ ಕೊಟ್ಟಿದಿಯಾ? ಆಶಾ, ಅಂಗನವಾಡಿ ಕಾರ್ಯಕರ್ತರಿಯೆ ಸಾಕಷ್ಟು ಸೌಲಭ್ಯ ಮಾಡಿದ್ದೇವೆ. ಇವರೇನು ಮಾಡಿದ್ದಾರೆ? ಒಂದು ರಸ್ತೆ ಸರಿ ಇಲ್ಲ ಎಂದು ಕಿಡಿಕಾರಿದ್ದಾರೆ.

**ಕಾಂಗ್ರೆಸ್ ಅಂಬೇಡ್ಕರ್ ವಿರೋಧಿ:** ಅಮಿತಾ ಶಾ ಅಂಬೇಡ್ಕರ್ ಕುರಿತಾದ ಹೇಳಿಕೆ ವಿಚಾರವಾಗಿ ಕಾಂಗ್ರೆಸ್ ಪ್ರತಿಭಟನೆ ನಡೆಸಿದೆ. ಅಂಬೇಡ್ಕರ್ ಅವರು ಬದುಕಿದ್ದಾಗ ಕಾಂಗ್ರೆಸ್ ಹೇಗೆ ನಡೆದುಕೊಂಡಿದೆ ಎನ್ನುವುದು ಇವತ್ತಿನ ಯುವಜನತೆಗೆ ಬಹಿರಂಗವಾಗಿದೆ. ಸಂಸತ್ತಿನಲ್ಲಿ ಎರಡು ದಿನ ನಡೆದ ಚರ್ಚೆಯಲ್ಲಿ ಕಾಂಗ್ರೆಸ್ ಸಂವಿಧಾನ ವಿರೋಧಿ ಹಾಗೂ ಅಂಬೇಡ್ಕರ್ ವಿರೋಧಿ ಎನ್ನುವುದು ಸ್ಪಷ್ಟವಾಗಿದೆ. ತಾವು ಮಾಡಿರುವ ಅಪರಾಧವನ್ನು ಮುಚ್ಚಿ ಹಾಕಿಕೊಳ್ಳಲು ಅಮಿತ್ ಶಾ ಅವರ ಹೇಳಿಕೆಯನ್ನು ತಿರುಚುವ ಕೆಲಸ ಮಾಡುತ್ತಿದ್ದಾರೆ. ಅವರಿಗೆ ಅಂಬೇಡ್ಕರ್ ಬಗ್ಗೆ ಗೌರವ ಇದ್ದರೆ, ಮೊದಲು ಅಂಬೇಡ್ಕರ್‌ಗೆ ಅವರ ಹಿರಿಯರು ಮಾಡಿರುವ ಅಪಮಾನಕ್ಕೆ ಪ್ರಾಯಶ್ಚಿತ ಮಾಡಿಕೊಳ್ಳಲಿ ಎಂದಿದ್ದಾರೆ.

## ನನ್ನ ವಿರುದ್ಧ ಪ್ರತಿಭಟನೆ ಮಾಡಿದ ಬಿಜೆಪಿಗೆ ಮುಖಭಂಗವಾಗಿದೆ

**ಬೆಂಗಳೂರು:** ನನ್ನ ವಿರುದ್ಧ ಪ್ರತಿಭಟನೆ ಮಾಡಿದ ಬಿಜೆಪಿಗೆ ಮುಖಭಂಗವಾಗಿದೆ ಎಂದು ಸಚಿವ ಪ್ರಿಯಾಂಕ ಖರ್ಗೆ ಬಿಜೆಪಿ ವಿರುದ್ಧ ವಾಗ್ದಾಳಿ ನಡೆಸಿದ್ದಾರೆ.

ಬೆಂಗಳೂರಿನಲ್ಲಿ ಮಾತನಾಡಿದ ಅವರು, ನನ್ನ ವಿರುದ್ಧ ಕಲಬುರಗಿಯಲ್ಲಿ ಬಿಜೆಪಿ ಪ್ರತಿಭಟನೆ ನಡೆಸಿದೆ. ರಾಜ್ಯಾಧ್ಯಕ್ಷ ಅನುಪಸ್ಥಿತಿಯಲ್ಲಿ ಪ್ರತಿಭಟನೆ ಮಾಡುತ್ತಾರೆ ಎಂದರೆ ಪ್ರಕರಣವನ್ನ ಎಷ್ಟು ಗಂಭೀರವಾಗಿ ತಗೆದುಕೊಂಡಿದ್ದಾರೆ ಎಂದು ಗೊತ್ತಾಗುತ್ತದೆ. ಅವರು ಹೋರಾಟ ಮಾಡಿದಷ್ಟು, ಕೆದಕಿದಷ್ಟು ಅವರಿಗೆ ಮುಖಭಂಗ ಆಗುತ್ತದೆ ಎಂದು ನಾನು ಮೊದಲೆ ಹೇಳಿದ್ದೆ. ಹಾಗೆಯೇ ಆಗಿದೆ ಎಂದರು.

ವಿರೋಧ ಪಕ್ಷವಾಗಿ 2000 ಜನರನ್ನು ಸೇರಿಸಲು ಇವರಿಗೆ ಆಗಿಲ್ಲ. ಬಿಜೆಪಿ ಮನೆ ಒಂದು ನೂರು ಬಾಗಿಲು ಆಗಿದೆ. ಕೆಲವರು ವಕ್ಫ್ ಅಂತಾರೆ, ಕೆಲವರು ಕೆಎಸ್‌ಆರ್‌ಟಿಸಿಯಲ್ಲಿ ಹೂ ಕೊಡುತ್ತಿದ್ದಾರೆ. ಒಬ್ಬೊಬ್ಬರು ಒಂದೊಂದು ಕಡೆ ಓಡಾಡ್ತಿದಾರೆ. ನಮ್ಮದು ಬುದ್ಧ ಬಸವ ತತ್ವ, ಅವರದು ಮನುಸ್ಮೃತಿ. ಅದಕ್ಕೆ ಅವರಿಗೆ ನನ್ನ ಕಂಡರೆ ಆಗಲ್ಲ. ಅಮಿತ್ ಶಾ ಅವರು ಅಂಬೇಡ್ಕರ್ ಬಗ್ಗೆ ಮಾತನಾಡಿದ್ದರು, ವಿವಾದ ಡೈವರ್ಟ್ ಮಾಡೋಕೆ ಈಗ ಬೇರೆ ಆರೋಪ ಮಾಡ್ತಿದಾರೆ. ಅವರನ್ನ ಮೆಚ್ಚಿಸೋಕೆ ಇಲ್ಲಿ ಪ್ರತಿಭಟನೆ ಮಾಡ್ತಿದಾರೆ ಎಂದಿದ್ದಾರೆ.

ಇದೇ ವೇಳೆ ಕುಮಾರಸ್ವಾಮಿ ಅವರ 60% ಆರೋಪ ವಿಚಾರವಾಗಿ, ಅದಕ್ಕೂ ಅವರ ಬಳಿ ಒಂದು ಪೆನ್‌ಡ್ರೈವ್ ಇರಬೇಕು. ರೆಸ್ಪಾನ್ಸಿಬಲ್ ಪರ್ಸನ್ ಅವರು ಏನಾದರು ಆಧಾರ ಇರಬೇಕಲ್ಲ. ಇತಿಮಿತಿಯಲ್ಲಿ ಇರಬೇಕು ಅಂತಾರೆ. ಹಾಗಾದರೆ ಅವರು ಲಿಮಿಟ್‌ನಲ್ಲಿ ಮಾಡಿದ್ರು ಅಂತ ಅರ್ಥನಾ? ಒಬ್ಬ ಮಾಜಿ ಮುಖ್ಯಮಂತ್ರಿ ಆಗಿ ಕೇಂದ್ರ ಸಚಿವರಾಗಿ ಹೀಗೆ ಬೀದಿಯಲ್ಲಿ ಹೋಗೋ ತರ ಮಾತನಾಡಿದರೆ ಏನು ಉತ್ತರ ಕೊಡೋಕೆ ಆಗುತ್ತದೆ. 60 ಪರ್ಸೆಂಟ್ 70 ಪರ್ಸೆಂಟ್ ಅಂದರೆ. ನಾವು 40% ಆರೋಪ ಮಾಡಿದಾಗ ರಾಜ್ಯಪಾಲರಿಗೆ ಲೋಕಾಯಯಕ್ತರಿಗೆ ಏನು ಕಂಪ್ಲೀಟ್ ಕೊಟ್ಟಿದ್ದರು? ಬಿಜೆಪಿ ಶಾಸಕರು ಏನು ಮಾತನಾಡಿದ್ದರು? ಮಾಧ್ಯಮದಲ್ಲಿ ಏನು ಬಂದಿತ್ತು? ಇಲ್ಲಿ ಏನು ಆಧಾರ ಇದೆ? ಪೆನ್ ಡ್ರೈವ್ ಇದೆಯಾ? ಪೆನ್‌ಡ್ರೈವ್ ಹೊರಗೆ ಬಂತು. ಆದರೆ ಯಾವ ಪೆನ್‌ಡ್ರೈವ್ ಅಂತ ಎಲ್ಲರಿಗೂ ಗೊತ್ತು. ಪ್ರಚಾರಕ್ಕೆ ಪ್ರೈಮ್‌ಟೈಮ್ ನ್ಯೂಸಲ್ಲಿ ಬರೋಕೆ ಮಾತನಾಡೋದು ಅಲ್ಲ ಎಂದು ಕಿಡಿಕಾರಿದ್ದಾರೆ.

## ಕೈಗೆ 60% ಕಮಿಷನ್ ಆರೋಪ: ಹೆಚ್‌ಡಿಕೆಗೆ ಬಿಜೆಪಿ ನಾಯಕರ ಸಾಥ್

**ಬೆಂಗಳೂರು:** ರಾಜ್ಯ ಕಾಂಗ್ರೆಸ್ ಸರ್ಕಾರದ ವಿರುದ್ಧ ಹೆಚ್‌ಡಿಕೆ ಸಿಡಿಸಿದ 60% ಕಮೀಷನ್ ಬಾಂಬ್ ಸಾಕಷ್ಟು ಸದ್ದು ಮಾಡ್ತಿದೆ. ಕಮೀಷನ್ ಆರೋಪ ವಿಚಾರದಲ್ಲಿ ಆಡಳಿತ ಮತ್ತು ವಿಪಕ್ಷಗಳ ನಡುವೆ ಜಟಾಪಟಿ ತೀವ್ರಗೊಂಡಿದೆ. ಬಿಜೆಪಿ ಕೂಡಾ ಜೆಡಿಎಸ್ ಜೊತೆ ಕಮೀಷನ್ ವಿರುದ್ಧ ಹೋರಾಟ ಕೈಗೆತ್ತಿಕೊಳ್ಳಲು ಮುಂದಾಗಿದೆ.

ಹಲವು ಹಗರಣಗಳ ಸುಳಿಯಲ್ಲಿ ಸಿಕ್ಕಿಕೊಂಡ ಸರ್ಕಾರಕ್ಕೆ ಈಗ ಕಮೀಷನ್ ಉರುಳು. ಕೇಂದ್ರ ಸಚಿವ ಹೆಚ್‌ಡಿಕೆ ನಿನ್ನೆ 60% ಕಮೀಷನ್ ಆರೋಪ ಮಾಡಿದ್ದರು. ಸಚಿವರು ನೇರವಾಗಿಯೇ ವಿಧಾನಸೌಧದಲ್ಲಿ ಕಮೀಷನ್ ಪಡೆಯುತ್ತಿದ್ದಾರೆ ಎಂದು ಆರೋಪಿಸಿದ್ದರು. ಹೆಚ್‌ಡಿಕೆ ಆರೋಪ ಈಗ ರಾಜ್ಯ ರಾಜಕಾರಣದಲ್ಲಿ ಕಿಚ್ಚು ಹಚ್ಚಿದೆ. ಈ ಬೆನ್ನಲ್ಲೇ ಬಿಜೆಪಿ ನಾಯಕರು ಅಖಾಡಕ್ಕಿಳಿದಿದ್ದಾರೆ.

ಹುಬ್ಬಳ್ಳಿಯಲ್ಲಿ ಮಾತನಾಡಿದ ಸಂಸದ ಬಸವರಾಜ ಬೊಮ್ಮಾಯಿ, ಕಾಂಗ್ರೆಸ್‌ನವರು ನಮ್ಮ ಮೇಲೆ 40% ಆರೋಪ ಮಾಡಿದಾಗ ಯಾವ ದಾಖಲೆಯನ್ನೂ ಕೊಡಲಿಲ್ಲ. ಇದುವರೆಗೂ ಕೊಟ್ಟಿಲ್ಲ. ಈಗ ಅವರ ಸರ್ಕಾರದ ಮೇಲೆ 60% ಆರೋಪ ಬಂದಾಕ್ಷಣ ದಾಖಲೆ ಕೇಳುತ್ತಿದ್ದಾರೆ. ಪ್ರತಿಯೊಂದು ಇಲಾಖೆಯಲ್ಲೂ ಭ್ರಷ್ಟಾಚಾರ ತುಂಬಿತುಳುಕ್ತಿದೆ. ಏನೂ ಆಗಿಲ್ಲ ಎಂದು ಸಿಎಂ ಭ್ರಷ್ಟಾಚಾರ ಮುಚ್ಚಿಕೊಳ್ಳುವ ಪ್ರಯತ್ನ ಪಡ್ತಿದ್ದಾರೆ ಎಂದು ಕಿಡಿಕಾರಿದರು. ಇನ್ನೂ ಬೆಂಗಳೂರಿನಲ್ಲಿ ಮಾತಾಡಿದ ಬಿಜೆಪಿ ಶಾಸಕ ಡಾ.ಸಿ.ಎನ್.ಅಶ್ವಥ ನಾರಾಯಣ, ಹೆಚ್‌ಡಿಕೆ ಆರೋಪ ಸಮರ್ಥಿಸಿಕೊಂಡರು. ಇದು 60% ಕಮೀಷನ್ ಸರ್ಕಾರ ಅಷ್ಟೇ ಅಲ್ಲ ಕಮೀಷನ್‌ನಲ್ಲಿ 100% ದಾಟಿರುವ ಸರ್ಕಾರ. ಎಲ್ಲ ಇಲಾಖೆಗಳಲ್ಲೂ ಸಚಿವರು ಕಮೀಷನ್ ದಂಧೆಗಿಳಿದ್ದಾರೆ ಎಂದು ವಾಗ್ದಾಳಿ ನಡೆಸಿದ್ರು?

ಇನ್ನೂ ಹೆಚ್‌ಡಿಕೆ ಆರೋಪಕ್ಕೆ ಸಿಎಂ ಸಿದ್ದರಾಮಯ್ಯ ನಿನ್ನೆ, ದಾಖಲೆ ಕೊಡಲಿ ಎಂದು ಸವಾಲೆಸೆದಿದ್ದರು. ಈ ಬೆನ್ನಲ್ಲೇ ಸಚಿವ ಪ್ರಿಯಾಂಕ್ ಖರ್ಗೆ ಸಹ ಹೆಚ್‌ಡಿಕೆಗೆ ಇಂದು ಟಾಂಗ್ ಕೊಟ್ಟಿದ್ದಾರೆ. ಬೆಂಗಳೂರಿನಲ್ಲಿ ಮಾತಾಡಿರುವ ಪ್ರಿಯಾಂಕ್ ಖರ್ಗೆ, ಕುಮಾರಸ್ವಾಮಿ ಅವರ ಬಳಿ 60% ಆರೋಪಕ್ಕೂ ಒಂದು ಪೆನ್‌ಡ್ರೈವ್ ಇರಬೇಕು. ಪೆನ್‌ಡ್ರೈವ್ ಬಿಡಲಿ ಯಾರು ಬೇಡ ಅಂತಾರೆ. ಜವಾಬ್ದಾರಿ ಸ್ಥಾನದಲ್ಲಿರುವವರು ದಾಖಲೆ ಇಟ್ಟು ಮಾತಾಡಬೇಕು. ಒಬ್ಬ ಮಾಜಿ ಮುಖ್ಯಮಂತ್ರಿ ಆಗಿ ಕೇಂದ್ರ ಸಚಿವರಾಗಿ ಹೀಗೆ ಬೀದಿಯಲ್ಲಿ ಹೋಗೋ ತರ ಮಾತನಾಡಿದರೆ ಏನು ಉತ್ತರ ಕೊಡೋಕೆ ಆಗುತ್ತದೆ ಎಂದು ಟಕ್ಕರ್ ಕೊಟ್ಟರು.

ಒಟ್ಟಿನಲ್ಲಿ ಸದ್ಯಕ್ಕೆ 60% ಕಮೀಷನ್ ಆರೋಪಾಸ್ತ್ರ ಸದ್ದು ಮಾಡ್ತಿದೆ. ಈ ಅಸ್ತ್ರವನ್ನೂ ಸರ್ಕಾರದ ವಿರುದ್ಧ ಪರಿಣಾಮಕಾರಿ ಪ್ರಯೋಗಕ್ಕೆ ಜೆಡಿಎಸ್ ಜೊತೆ ಬಿಜೆಪಿ ತಯಾರಿ ಮಾಡಿಕೊಳ್ತಿದೆ. ಆ ಮೂಲಕ 40% ಆರೋಪದ ಸೇಡಿಗೆ ಕೇಸರಿ ಪಡೆ ಮುಂದಾಗಿದೆ.

## ಆನೇಕಲ್‌ನಲ್ಲಿ ಸಿಲಿಂಡರ್ ಸ್ಫೋಟ ತೀವ್ರತೆಗೆ ಕಟ್ಟಡದ ಒಂದು ಮಹಡಿ ಸಂಪೂರ್ಣ ಛಿದ್ರ

**ಆನೇಕಲ್:** ಸಿಲಿಂಡರ್ ಸ್ಫೋಟಗೊಂಡ ಪರಿಣಾಮ ಕಟ್ಟಡದ ಒಂದು ಮಹಡಿ ಸಂಪೂರ್ಣ ಛಿದ್ರವಾಗಿರುವ ಘಟನೆ ಬೊಮ್ಮಸಂದ್ರ ಸಮೀಪದ ಕಿತ್ತಗಾನ ಹಳ್ಳಿಯಲ್ಲಿ ನಡೆದಿದೆ.

ಗಾಯಾಳುಗಳನ್ನು ಕೇರಳ ಮೂಲದ ವಿಶ್ವ ಹಾಗೂ ತಮಿಳುನಾಡು ಮೂಲದ ಸುನಿಲ್ ಜಾದವ್ ಎಂದು ಗುರುತಿಸಲಾಗಿದ್ದು, ನಾರಾಯಣ ಹೃದಯಾಲಯದಲ್ಲಿ ಕೆಲಸ ಮಾಡುತ್ತಿದ್ದರು. ಮನೆಯಲ್ಲಿದ್ದ ಇಬ್ಬರ ಸ್ಥಿತಿ ಚಿಂತಾಜನಕವಾಗಿದೆ.

ನಿನ್ನೆ 8:30ರ ಸುಮಾರಿಗೆ ಈ ಅವಘಡ ಸಂಭವಿಸಿದೆ. ಜಯನಗರ ಮೂಲದ ಸುನಿಲ್ ಎಂಬುವವರಿಗೆ ಸೇರಿದ್ದ ಕಟ್ಟಡದಲ್ಲಿ ಇಬ್ಬರು ವಾಸವಾಗಿದ್ದರು. ಕೆಲಸಕ್ಕೆ ಹೋಗಲು ಒಬ್ಬರು ಸ್ನಾನ ಮಾಡುತ್ತಿದ್ದರಂತೆ. ಇದೇ ವೇಳೆ ಸಿಲಿಂಡರ್ ಸ್ಫೋಟಗೊಂಡಿದ್ದು, ಇನ್ನೋರ್ವ ಸಿಲಿಂಡರ್ ಸ್ಫೋಟಗೊಂಡ ಪರಿಣಾಮ ಎರಡನೇ ಅಂತಸ್ತಿನಿಂದ ಕೆಳಗೆ ಬಿದ್ದಿದ್ದಾನೆ. ಸ್ಫೋಟದ ತೀವ್ರತೆಗೆ ಕಟ್ಟಡದ ಹಾಲೋ ಬ್ಲಾಕ್‌ಗಳು ಹಾರಿಹೋಗಿವೆ. ಬಿಲ್ಡಿಂಗ್ ನಾಲ್ಕು ಪಿಲ್ಲರ್‌ಗಳು ಕೂಡ ಛಿದ್ರಗೊಂಡಿವೆ. ಇದರ ಪರಿಣಾಮ ನಾಲ್ಕು ಬಿಲ್ಡಿಂಗ್, 3 ಕಾರು, 6 ದ್ವಿಚಕ್ರವಾಹನಗಳು ಹಾನಿಗೊಳಗಾಗಿವೆ.

ಸದ್ಯ ಗಾಯಾಳುಗಳನ್ನ ಸ್ಥಳೀಯ ನಾರಾಯಣ ಹೃದಯಾಲಯಕ್ಕೆ ಶಿಫ್ಟ್ ಮಾಡಲಾಗಿದೆ. ಬೆಳಗ್ಗೆ ಲೈಟ್ ಹಾಕಿದಾಗ ಸ್ಫೋಟ ಆಗಿರಬಹುದು ಎಂದು ಶಂಕಿಸಲಾಗಿದೆ. ಘಟನಾ ಸ್ಥಳಕ್ಕೆ ಅಗ್ನಿಶಾಮಕ ದಳ, 15ಕ್ಕೂ ಹೆಚ್ಚು ಪೊಲೀಸರು ಭೇಟಿ ನೀಡಿ, ಪರಿಶೀಲನೆ ನಡೆಸಿದ್ದಾರೆ. ಸೂರ್ಯ ನಗರ ಪೊಲೀಸ್ ಠಾಣಾ ವ್ಯಾಪ್ತಿಯಲ್ಲಿ ಈ ಘಟನೆ ನಡೆದಿದೆ.

## ಶರಣಾಗತಿಗೂ ಮುನ್ನ ಷರತ್ತು

**ನಕ್ಸಲ್‌ರ ಸ್ಪಷ್ಟೀಕರಣ:** ನಾವು ಮುಖ್ಯವಾಹಿನಿಗೆ ಬರುವ ಪ್ರಕ್ರಿಯೆ ಘನತೆಯುತವಾಗಿ ನಡೆಯಬೇಕು. ನಮ್ಮ ಆತ್ಮಗೌರವ ಹಾಗೂ ಸ್ವಾಭಿಮಾನಕ್ಕೆ ದಕ್ಕೆ ಆಗದ ಯಾವುದೇ ರೀತಿಯ ಒತ್ತಡ ಹೇರಬಾರದು.

ನಾವು ಹೋರಾಟದ ಮಾರ್ಗವನ್ನು ಬದಲಾಯಿಸಿದ್ದೇವೆ. ಆದರೆ, ಜನಪರ ಹೋರಾಟವನ್ನು ಕೈ ಬಿಡುತ್ತಿಲ್ಲ. ಹೀಗಾಗಿ ಪ್ರಜಾತಾಂತ್ರಿಕ ಚಳುವಳಿಗಳಲ್ಲಿ, ಚಟುವಟಿಕೆಗಳಲ್ಲಿ ತೊಡಗಿಸಿಕೊಳ್ಳಲು ಯಾವುದೇ ರೀತಿಯ ತಡೆ ಒಡ್ಡಬಾರದು. ನಮ್ಮ ಬದುಕನ್ನು ಜನತೆಗೆ ಮುಡುಪಿಟ್ಟಿದ್ದೇವೆ. ಜನ ಹಿತಕ್ಕಾಗಿಯೇ ಬದುಕಲು ಬಯಸುತ್ತೇವೆ.

ನಾವು ಇಲ್ಲಿಂದ ಹೊರ ಬಂದು ಜೈಲುಗಳಲ್ಲಿ ಕೊಳೆಯುವ ಮನಸ್ಥಿತಿ ಎದುರಾಗಬಾರದು. ನಮ್ಮ ಮೇಲೆ ಹಾಕಿರುವ ಹೆಚ್ಚಿನ ಪಾಲು ಕೇಸುಗಳು ಯಾವುದೇ ಅನುಮಾನವಿಲ್ಲದೆ ಸುಳ್ಳು ಕೇಸುಗಳಾಗಿವೆ. ಜಾವು ಯಾವುದೇ ರೀತಿಯಲ್ಲಿ ಸಂಬಂಧ ಹೊಂದಿಲ್ಲದ ಪ್ರಕರಣಗಳಲ್ಲಿ ನಮ್ಮ ಹೆಸರುಗಳನ್ನು ಸೇರಿಸಲಾಗಿದೆ. ಈ ಕೇಸುಗಳ ಜಾಲದಿಂದ ನಮಗೆ ಮುಕ್ತಿ ಸಿಗಬೇಕು.

- ಮುಖ್ಯವಾಹಿನಿಗೆ ಬಂದ ನಂತರ ಬೇಗನೆ ಜಾಮೀನಿನ ಮೇಲೆ ಹೊರ ಬರಲು ಸಹಕರಿಸಬೇಕು
- ಎಲ್ಲ ಮೊಕದ್ದಮೆಗಳನ್ನು ಒಂದೇ ನ್ಯಾಯಾಲಯದ ಅಡಿ ತಂದು ತ್ವರಿತ ವಿಚಾರಣೆ ನಡೆಯುವಂತೆ ಮಾಡಬೇಕು.
- ಕೇಸುಗಳನ್ನು ನಡೆಸಲು ಕಾನೂನು ಹಾಗೂ ಆರ್ಥಿಕ ನೆರವು ಒದಗಿಸುವ ಜವಾಬ್ದಾರಿಯನ್ನು ಸರ್ಕಾರವೇ ವಹಿಸಿಕೊಳ್ಳಬೇಕು.
- ಈಗಾಗಲೇ ಮುಖ್ಯವಾಹಿನಿಗೆ ಬಂದ ಹಲವರ ಬದುಕು ಅತಂತ್ರವಾಗಿದೆ. ಅವರ ಕೇಸುಗಳ ಇತ್ಯರ್ಥಕ್ಕೆ ಹಾಗೂ ಬದುಕಿನ ಭದ್ರತೆಗೆ ತಕ್ಷಣ ಕ್ರಮ ಕೈಗೊಳ್ಳಬೇಕು.
- ಬೇರೆ ಬೇರೆ ಜೈಲುಗಳಲ್ಲಿರುವ ಸಂಗಾತಿಗಳಿಗೂ (ಅವರು ಬಂಧನಕ್ಕೊಳಗಾಗಿದ್ದರೂ ಸಹ) ಈ ಪ್ಯಾಕೇಜ್ ಅನ್ವಯ ಆಗುವಂತೆ ಮಾಡಿ ಅವರ ಬಿಡುಗಡೆಗೆ ಸಹಕರಿಸಬೇಕು.
- ಹೊರ ಬಂದ ನಂತರ ನಮ್ಮ ಜೀವನಕ್ಕೆ ದಾರಿ ಏನು ಎಂಬ ಸ್ಪಷ್ಟತೆ ಬೇಕು.
- ಡಿಸಿಎಂ ವಿಕ್ರಮಗೌಡ ಅವರ ಎನ್ ಕೌಂಟರ್ ಹತ್ಯೆಯ ಕುರಿತು ನ್ಯಾಯಾಂಗ ತನಿಖೆಗೆ ಆದೇಶ ಮಾಡಬೇಕು'' ಎಂದು ಪತ್ರದ ಮೂಲಕ ಒತ್ತಾಯಿಸಿದ್ದಾರೆ.

**ನ್ಯಾಯಾಂಗ ತನಿಖೆಗೆ ಸಿಎಂ ಭರವಸೆ:** ನಕ್ಸಲರ ಬೇಡಿಕೆಯಂತೆ ಮೋಸ್ಟ್ ವಾಂಟೆಡ್ ನಕ್ಸಲ್ ವಿಕ್ರಂಗೌಡ ಎನ್ ಕೌಂಟರ್ ಪ್ರಕರಣವನ್ನು ನ್ಯಾಯಾಂಗ ತನಿಖೆಗೆ ನೀಡುವುದಾಗಿ ಮುಖ್ಯಮಂತ್ರಿ ಸಿದ್ದರಾಮಯ್ಯ ಭರವಸೆ ನೀಡಿದ್ದಾರೆ. ಉಡುಪಿ ಜಿಲ್ಲೆಯ ಹೆಬ್ರಿ ತಾಲೂಕಿನ ಕಬ್ಬಿನಾಲೆಯ ಪೀತಬೈಲ್ ಅರಣ್ಯದಲ್ಲಿ ನಕ್ಸಲ್ ವಿಕ್ರಂಗೌಡ ಎನ್ ಕೌಂಟರ್ ಆಗಿತ್ತು.

## ದುಬಾರಿಯಾಗಲಿದೆ ಸಕ್ಕರೆ

ಉತ್ಪಾದನೆಯಲ್ಲಿನ ಈ ಕುಸಿತ, ಭಾರೀ ಮಳೆಯಿಂದಾಗಿ ಕಬ್ಬಿನ ಪೂರೈಕೆಯಲ್ಲಿ ಅಡಚಣೆಗಳ ಜೊತೆಗೆ, ಸಕ್ಕರೆ ಬೆಲೆಯಲ್ಲಿ ಸಂಭವನೀಯ ಏರಿಕೆಯ ಬಗ್ಗೆ ಕಳವಳವನ್ನು ಇನ್ನಷ್ಟು ಉಲ್ಬಣಗೊಳಿಸಿದೆ. ಸಕ್ರಿಯ ಸಕ್ಕರೆ ಕಾರ್ಖಾನೆಗಳ ಸಂಖ್ಯೆಯು ಕಳೆದ ವರ್ಷ 512 ರಿಂದ ಈ ವರ್ಷ 493 ಕ್ಕೆ ಇಳಿದಿದೆ, ಇದು ಉತ್ಪಾದನಾ ಸಾಮರ್ಥ್ಯ ಕಡಿಮೆಯಾಗಿದೆ ಎಂದು ಸೂಚಿಸುತ್ತದೆ.

ಇದು ಗ್ರಾಹಕರ ಮೇಲೆ ಹೆಚ್ಚುವರಿ ಒತ್ತಡವನ್ನು ಉಂಟುಮಾಡುತ್ತದೆ. ಎಂಎಸ್‌ಪಿಯನ್ನು ನಿರೀಕ್ಷಿಸಿದಂತೆ ಹೆಚ್ಚಿಸಿದರೆ, ಇದರ ಪರಿಣಾಮವು ವಿವಿಧ ವಲಯಗಳಲ್ಲಿ, ವಿಶೇಷವಾಗಿ ಸಕ್ಕರೆ ಪ್ರಮುಖ ಘಟಕಾಂಶವಾಗಿರುವ

### ಮೊದಲನೇ ಪುಟದಿಂದ...

ಆಹಾರ ಮತ್ತು ಪಾನೀಯ ಉದ್ಯಮಗಳಲ್ಲಿ ಕಂಡುಬರುತ್ತದೆ.

## ನ್ಯಾಯಾಲಯಕ್ಕೆ ತಿಳಿಸಿದ ಸಿಬಿಐ!

**ವಿನಯ ಕುಲಕರ್ಣಿಯಿಂದ ಸಾಕ್ಷಿಗಳ ಮೇಲೆ ಪ್ರಭಾವ:** ಈ ಮಧ್ಯೆ ಆರೋಪಿ ವಿನಯ ಕುಲಕರ್ಣಿ ಅವರು ಸಾಕ್ಷಿಗಳ ಮೇಲೆ ಪ್ರಭಾವ ಬೀರುತ್ತಿದ್ದಾರೆ ಎಂದು ಆರೋಪಿಸಿರುವ ಸಿಬಿಐ, ಜಾಮೀನು ರದ್ದು ಕೋರಿ ನ್ಯಾಯಲಯಕ್ಕೆ ಅರ್ಜಿ ಸಲ್ಲಿಸಿತ್ತು. ಈ ವೇಳೆ ವಿನಯ ತಮ್ಮ ವಕೀಲರೊಂದಿಗೆ ಖುದ್ದು ಹಾಜರಾಗಿ, ಸಿಬಿಐ ಅರ್ಜಿ ಸಂಬಂಧ ಆಕ್ಷೇಪಣೆ ಸಲ್ಲಿಸಿದ್ದರು. ಒಟ್ಟಿನಲ್ಲಿ ವಿಚಾರಣೆ ಕೊನೆಯ ಹಂತದಲ್ಲಿರುವ ಹೊತ್ತಿನಲ್ಲಿ ಅನೇಕ ವಿಚಿತ್ರ ಬೆಳವಣಿಗೆಗಳು ನಡೆಯುತ್ತಿರುವುದು ಮಾತ್ರ ಸಾಕಷ್ಟು ಕುತೂಹಲಕ್ಕೆ ಎಡೆ ಮಾಡಿಕೊಟ್ಟಿದೆ.

## 30ಕ್ಕೂ ಅಧಿಕ ಮಂದಿ ಸಾವು

200 ಕಿಮೀ ವ್ಯಾಪ್ತಿಯಲ್ಲಿ 3 ಅಥವಾ ಅದಕ್ಕಿಂತ ಹೆಚ್ಚಿನ ಪ್ರಮಾಣದಲ್ಲಿ 29 ಭೂಕಂಪಗಳು ಸಂಭವಿಸಿವೆ. ಇವೆಲ್ಲವೂ ಮಂಗಳವಾರ ಬೆಳಗ್ಗೆ ಸಂಭವಿಸಿದಕ್ಕಿಂತ ಚಿಕ್ಕದಾಗಿವೆ.

ಕಠ್ಮಂಡು ಮತ್ತು ಮೌಂಟ್ ಎವರೆಸ್ಟ್ ಬಳಿಯ ಪ್ರದೇಶಗಳು ಸೇರಿದಂತೆ ನೇಪಾಳದ ನೆರೆಯ ಪ್ರದೇಶಗಳಲ್ಲಿ ಕಂಪನದ ಅನುಭವವಾಗಿದೆ. ನೇಪಾಳದಲ್ಲಿ ಯಾವುದೇ ಸಾವುನೋವುಗಳು ಅಥವಾ ಹಾನಿಗಳು ವರದಿಯಾಗಿಲ್ಲವಾದರೂ, ಕಂಪನವು ನಿವಾಸಿಗಳನ್ನು ಎಚ್ಚರಗೊಳಿಸುವಷ್ಟು ಪ್ರಬಲವಾಗಿತ್ತು.

ನೇಪಾಳ ಮತ್ತು ಟಿಬೆಟ್‌ನಲ್ಲಿ ಭೂಕಂಪಗಳು ಸಾಮಾನ್ಯವಾಗಿದೆ, ಈ ಪ್ರದೇಶದಲ್ಲಿ 2015 ರಲ್ಲಿ 7.8 ತೀವ್ರತೆಯ ಭೂಕಂಪ ಸಂಭವಿಸಿತ್ತು, ಇದು ಸುಮಾರು 9,000 ಜನರ ಸಾವಿಗೆ ಕಾರಣವಾಗಿತ್ತು.

## ಮೊದಲ ರೈಲು!

ಆದರೆ ಈಗಾಗಲೇ ಯೆಲ್ಲೋ ಲೇನ್ ಕಾಮಗಾರಿ ಮುಗಿದಿದ್ದರೂ, ಮೆಟ್ರೋ ಟ್ರೇನ್ ಇಲ್ಲದೇ, ಸಂಚಾರ ಆರಂಭವಾಗಿಲ್ಲ. ಈಗ ಟಿಟಾಘರ್ ರೈಲು ಸಿಸ್ಟಮ್ ಕಂಪನಿ ಮೊದಲ ಮೆಟ್ರೋ ಟ್ರೇನ್ ಪೂರೈಸಿದ್ದು, ಶೀಘ್ರವೇ ಸಂಚಾರ ಆರಂಭವಾಗುವ ನಿರೀಕ್ಷೆ ಇದೆ.

ಬೆಂಗಳೂರಿಗೆ ಆಗಮಿಸಿದ ನಂತರ, ಹೊಸದಾಗಿ ಸ್ವೀಕರಿಸಿದ ರೈಲು ಸಾರ್ವಜನಿಕ ಸೇವೆಗೆ ಅದರ ಸಿದ್ಧತೆಗೂ ಮುನ್ನ ಪ್ರಾಯೋಗಿಕ ಪರೀಕ್ಷೆ ನಡೆಸಲಾಗುತ್ತದೆ. ಫೆಬ್ರವರಿ ಮತ್ತು ಏಪ್ರಿಲ್‌ನಲ್ಲಿ ಯೆಲ್ಲೋಲೈನ್ ಗೆ 2ನೇ ಮತ್ತು 3ನೇ ರೈಲು ಬರುವ ನಿರೀಕ್ಷೆ ಇದ್ದು, ಸೆಪ್ಟೆಂಬರ್ ವೇಳೆಗೆ ಸಂಚಾರ ಆರಂಭವಾಗುವ ನಿರೀಕ್ಷೆ ಇದೆ.

ಈ ಬಗ್ಗೆ ಪ್ರತಿಕ್ರಿಯೆ ನೀಡಿರುವ ಸಂಸದ ತೇಜಸ್ವಿ ಸೂರ್ಯ, ಬೆಂಗಳೂರಿನ ಸಂಚಾರ ದಟ್ಟಣೆಯ ನಿಯಂತ್ರಣಕ್ಕೆ ಹಳದಿ ಮಾರ್ಗ ಪ್ರಮುಖ ಪಾತ್ರ ವಹಿಸಲಿದೆ. ಕೋಲ್ಕತ್ತಾದಿಂದ ಶೀಘ್ರವೇ ಬೆಂಗಳೂರಿಗೆ ರೈಲು ತಲುಪಲಿದ್ದು, ಮಾರ್ಚ್ ಮತ್ತು ಏಪ್ರಿಲ್ ಬಳಿಕ ರೈಲಿಗೆ ಪ್ರತಿ ತಿಂಗಳು ಎರಡು ಬೋಗಿಗಳು ಬರಲಿದೆ ಎಂದು ವಿವರಿಸಿದ್ದಾರೆ. ಇನ್ನು ಸಂಸದರ ಕಾರ್ಯಕ್ಕೆ ಮೆಚ್ಚುಗೆ ಸೂಚಿಸಿರುವ ಕೇಂದ್ರ ಸಚಿವ ಮನೋಹರ್ ಲಾಲ್ ಖಟ್ಟರ್ ತೇಜಸ್ವಿ ಅವರನ್ನು ಮೆಟ್ರೋ ಮಿತ್ರ ಎಂದು ಕರೆದಿದ್ದಾರೆ.

## ನಿಲ್ಲದ ಕಿರಿಕ್

ಪೊಲೀಸರನ್ನು ನಿಯೋಜನೆ ಮಾಡಿ, ಖಾಕಿ ಸರ್ಪಗಾವಲಿನಲ್ಲಿ ಕಾಮಗಾರಿ ನಡೆಸಲಾಯಿತು.

ಜಿಲ್ಲಾಧಿಕಾರಿ ಮೀನಾ ನಾಗರಾಜ್ ಕೂಡಾ ದರ್ಗಾ ಸಮಿತಿಯವರ ದಾಖಲೆಗಳು ಸಮರ್ಪಕವಾಗಿವೆ ಎಂಬುದನ್ನ ತಿಳಿಸಿದರು. ಇದೇ ವೇಳೆ ಹಿಂದೂ ಸಂಘಟನಗಳು ಮತ್ತು ಸ್ಥಳೀಯರು ದರ್ಗಾದ ಬಳಿ ಜಮಾವಣೆಗೊಂಡಿದ್ದರು. ಕೋಟೆ ಬಡಾವಣೆಯ ಪ್ರಮುಖ ರಸ್ತೆಗಳಲ್ಲಿ ಬ್ಯಾರಿಕೇಡ್ ಹಾಕಿ ಲಾಕ್ ಮಾಡಲಾಗಿತ್ತು.

**ಅರಳಿಮರ ಪ್ರದಕ್ಷಿಣೆಗೆ ಹಿಂದೂಗಳ ಮನವಿ:** ಚಂಪಾ ಷಷ್ಠಿ ಹಿನ್ನೆಲೆ ಅರಳಿ ಮರದ ಸುತ್ತ ಪ್ರದಕ್ಷಿಣೆ ಹಾಕಬೇಕು, ಅರಳಿಮರದ ಬಳಿ ಇರುವ ನಾಗರ ಕಲ್ಲಿಗೆ ಹಾಲನ್ನ ತನಿ ಎರೆಯಬೇಕು, ಅದಕ್ಕೆ ಅವಕಾಶ ಕೊಡಿ ಎಂದು ಸ್ಥಳೀಯರು ಮನವಿ ಮಾಡಿದರು. ಸ್ಥಳದಲ್ಲೇ ಮೊಕ್ಕಾಂ ಹೂಡಿದ್ದ ಹೆಚ್ಚುವರಿ ಪೊಲೀಸ್ ವರಿಷ್ಠಾಧಿಕಾರಿ ಮತ್ತು ಉಪವಿಭಾಗಾಧಿಕಾರಿಗಳು ಅವಕಾಶ ನೀಡದ ಹಿನ್ನೆಲೆ ಪೊಲೀಸರು ಮತ್ತು ಸ್ಥಳೀಯರ ನಡುವೆ ವಾಗ್ವಾದ ನಡೆದಿಯಿತು. ಇದೇವೇಳೆ ಅಯ್ಯಪ್ಪ ಮಾಲಾಧಾರಿಗಳಿಗೆ ಅರಳಿ ಮರದ ಸುತ್ತ ಪ್ರದಕ್ಷಿಣೆಗೆ ಅವಕಾಶ ಕೊಡದಿದ್ದಕ್ಕೆ ಮತ್ತೆ ಕೆರಳಿದ ಹಿಂದೂ ಸಂಘಟನೆಗಳು ಜಿಲ್ಲಾಡಳಿತದ ನಡೆಗೆ ಕೆರಳಿ ಕೆಂಡವಾಗಿದರು.

ಸೋಮವಾರ ಬೆಳಗ್ಗೆಯಿಂದಲೂ ಕೋಟೆ ದರ್ಗಾ ಹಾಗೂ ಅರಳಿ ಮರದ ಸುತ್ತ ಪೊಲೀಸ್ ನಿಯೋಜನೆಗೊಂಡಿದ್ದು ಅತ್ತ ಯಾರೂ ಸುಳಿಯದಂತೆ ಕಾವಲು ಕಾಯಲಾಗಿತ್ತು.

ಈ ಎಲ್ಲ ಬೆಳವಣಿಗೆಗಳ ಮಧ್ಯೆ ಶವವೊಂದನ್ನ ಸ್ಮಶಾನಕ್ಕೆ ಕರೆದೊಯ್ಯಲೂ ಸಹ ಬಿಡಲಿಲ್ಲ. ''ನಾವು ಇದೇ ದಾರಿಯಲ್ಲಿ ಶವ ತೆಗೆದುಕೊಂಡು ಹೋಗಬೇಕು ಸರ್, ದಯವಿಟ್ಟು ಶವ ತೆಗೆದುಕೊಂಡು ಹೋಗಲು ಅವಕಾಶ ಕೊಡಿ'' ಎಂದು ಪರಿ ಪರಿಯಾಗಿ ಬೇಡಿಕೊಂಡರೂ ಬಗ್ಗದ ಪೊಲೀಸರು ಪಕ್ಕದ ರಸ್ತೆಯಲ್ಲಿ ಹೋಗಿ ಎಂದು ಸೂಚನೆ ನೀಡಿದರು. ಇದರಿಂದಾಗಿ, ಮೊದಲೇ ಕೆರಳಿ ಕೆಂಡವಾಗಿದ್ದ ಸ್ಥಳೀಯರು ಜಿಲ್ಲಾಡಳಿತದ ವಿರುದ್ಧ ನಿಗಿ ನಿಗಿ ಉರಿದು ಬಿದ್ದರು.

**ದರ್ಗಾ ಕುರಿತು ನಕಲಿ ದಾಖಲೆ ಸೃಷ್ಟಿ: ಸ್ಥಳೀಯರ ಆರೋಪ:** ದರ್ಗಾದ ಕುರಿತಾಗಿ ನಕಲಿ ದಾಖಲೆ ಸೃಷ್ಟಿಸಿದ್ದಾರೆ. ಇದರ ಕುರಿತು ಕಾನೂನು ಹೋರಾಟ ಮಾಡುತ್ತೇವೆ. ನಮ್ಮಪ್ಪನ ಕಾಲದಲ್ಲಿ ಆರಂಭವಾದ ಈ ಹೋರಾಟವನ್ನು ಇಲ್ಲಿಗೇ ಬಿಡುವುದಿಲ್ಲ. ನಾವು ಸತ್ತರೂ ನಮ್ಮ ಮಕ್ಕಳ ಕಾಲಕ್ಕೂ ಇದನ್ನು ಮುಂದುವರಿಸಿಕೊಂಡು ಹೋಗುತ್ತೇವೆ ಎಂದು ಜಿಲ್ಲಾಡಳಿತ ಮತ್ತು ದರ್ಗಾ ಕಮಿಟಿ ವಿರುದ್ಧ ಸ್ಥಳೀಯರು ತೊಡೆ ತಟ್ಟಿದರು.

ಒಟ್ಟಾರೆಯಾಗಿ ಒಂದೇ ಒಂದು ಮುಸ್ಲಿಂ ಕುಟುಂಬವೂ ವಾಸವಿಲ್ಲದ ಕೋಟೆ ಬಡಾವಣೆಯಲ್ಲಿರೋ ದರ್ಗಾ ನಕಲಿ. ಸುಳ್ಳು ದಾಖಲೆ ಸೃಷ್ಟಿಸಿದ್ದಾರೆಂದು ಹಿಂದೂ ಸಂಘಟನೆಗಳು ವಾದ ಮಾಡುತ್ತಿದ್ದರೆ, ಇತ್ತ ದರ್ಗಾ ಸಮಿತಿ ಜಿಲ್ಲಾಡಳಿತದ ಮುಂದೆ ದಾಖಲೆ ಕೊಟ್ಟು, ದರ್ಗಾ ನಮ್ಮದು ಎಂದು ಕಾಮಗಾರಿಗೆ ಗ್ರೀನ್ ಸಿಗ್ನಲ್ ಪಡೆದುಕೊಂಡಿದೆ. ಸ್ಥಳೀಯ ಹಿಂದೂಗಳೂ ಪಟ್ಟು ಬಿಡುತ್ತಿಲ್ಲ. ಈ ಜಟಾಪಟಿ ಎಲ್ಲಿಗೆ ಬಂದು ನಿಲ್ಲುತ್ತದೆ ಎಂಬುದನ್ನು ಕಾದು ನೋಡಬೇಕಿದೆ.

## ದಿನಾಂಕ ಪ್ರಕಟ

ನಗರಗಳಲ್ಲಿ ನೆಲೆಯೂರಲು ಸಿದ್ಧತೆಯನ್ನು ನಡೆಸಿದೆ.

ಬಿಜೆಪಿಯು 1998 ರಿಂದ ದೆಹಲಿಯಲ್ಲಿ ಅಧಿಕಾರದಿಂದ ಹೊರಗುಳಿದಿದ್ದು, 2015 ರಿಂದ ವಿಧಾನಸಭಾ ಚುನಾವಣೆಯಲ್ಲಿ ಪ್ರಾಬಲ್ಯ ಹೊಂದಿರುವ ಎಎಪಿಯನ್ನು ಸೋಲಿಸಲು ಎಲ್ಲಾ ಪ್ರಯತ್ನಗಳನ್ನು ಮಾಡುತ್ತಿದೆ. ಎಎಪಿ 2015 ಮತ್ತು 2020ರಲ್ಲಿ ವಿಧಾನಸಭಾ ಚುನಾವಣೆಗಳಲ್ಲಿ ಕ್ರಮವಾಗಿ 67 ಮತ್ತು 62 ಸ್ಥಾನಗಳಲ್ಲಿ ಗೆಲುವು ಸಾಧಿಸಿ ಅಧಿಕಾರಕ್ಕೆ ಏರಿತ್ತು.

## ಯುವಕ

ಅರಣ್ಯ ಇಲಾಖೆ ಸಿಬ್ಬಂದಿ ಬಲೆ ಬಿಟ್ಟು ಚಿರತೆ ಸೆರೆಹಿಡಿಯುವ ಸಲುವಾಗಿ ಸಕಲ ಸಲಕರಣೆಗಳೊಂದಿಗೆ ಬಂದಿದ್ದರು. ಆದರೆ ಚಿರತೆ ಸೆರೆಹಿಡಿಯಲಾಗದೇ ಕೈಚೆಲ್ಲಿ ಕುಳಿತರು.

ಈ ವೇಳೆ ಗ್ರಾಮದ ಆನಂದ್ ಎಂಬವರು ಚಿರತೆ ಬಾಲ ಹಿಡಿದು ಬೋನಿಗೆ ಹಾಕಿದ್ದಾರೆ. 5 ವರ್ಷದ ಚಿರತೆಯನ್ನು ಯುವಕ ಸೆರೆಹಿಡಿದಿದ್ದನ್ನು ಕಂಡು ಅರಣ್ಯ ಇಲಾಖೆ ಸಿಬ್ಬಂದಿ ಶಾಕ್ ಆಗಿದ್ದಾರೆ. ಆನಂದ್ ಸಾಹಸಕ್ಕೆ ಇಡೀ ಸುತ್ತಮುತ್ತಲಿನ ಗ್ರಾಮಸ್ಥರೆಲ್ಲಾ ಖುಷಿಯಾಗಿದ್ದು, ಅವರ ಧೈರ್ಯ, ಸಾಹಸಕ್ಕೆ ಮೆಚ್ಚುಗೆ ವ್ಯಕ್ತಪಡಿಸಿದ್ದಾರೆ.

## ವ್ಯಕ್ತಿ!

ಸುಮಾರು 17 ತಿಂಗಳುಗಳಿಂದ ಕಚೇರಿ ಕಚೇರಿ ಅಲೆಯುತ್ತಿದ್ದಾರೆ!

ಒಂದೂವರೆ ವರ್ಷಗಳ ಹಿಂದೆ ಸಾವಗಾಂವ್ ಗ್ರಾಮದ ಗಣಪತಿ ಖಚ್ಚು ಕಾಕತ್ಕರ್ ಮೃತಪಟ್ಟಿದ್ದಾರೆ ಎಂದು ಘೋಷಿಸಲಾಗಿದ್ದು, ತಹಶೀಲ್ದಾರ್ ಕಚೇರಿಯಿಂದ ಅವರ ಗುರುತಿನ ಪುರಾವೆಗಳನ್ನು ರದ್ದುಗೊಳಿಸಲಾಗಿತ್ತು.

**ಸಿಬ್ಬಂದಿಯ ಎಡವಟ್ಟು ಗೊತ್ತಾಗಿದ್ದೇಗೆ?:** ಗಣಪತಿ ಮತ್ತು ಅವರ ಸಹೋದರರು ತಮ್ಮ ಅಜ್ಜನ ಹೆಸರಿನಲ್ಲಿದ್ದ 6 ಎಕರೆ 23 ಗುಂಟೆ ಜಮೀನಿನ ಮೇಲೆ ಹಕ್ಕು ಪಡೆಯಲು ''ಉತ್ತರಾಧಿಕಾರ ಪ್ರಮಾಣಪತ್ರ''ಕ್ಕೆ ಅರ್ಜಿ ಸಲ್ಲಿಸಿದಾಗ ವಿಚಾರ ಬೆಳಕಿಗೆ ಬಂತು. ಅಲ್ಲದೆ, ಸಮಸ್ಯೆಯೂ ಸೃಷ್ಟಿಯಾಯಿತು. ಗಣಪತಿಯವರ ತಾತ ಮಸಣು ಶಟ್ಟು ಕಾಕತ್ಕರ್ ಅವರು 1976 ರ ಫೆಬ್ರವರಿ 2ರಂದು ನಿಧನರಾಗಿದ್ದರು. ಅವರು ಸಾಯುವ ಮೊದಲು ಮೂವರು ಗಂಡು ಮಕ್ಕಳಿಗೆ ತಲಾ 9 ಎಕರೆ ಭೂಮಿಯನ್ನು ವರ್ಗಾಯಿಸಿದ್ದರು ಮತ್ತು 6 ಎಕರೆ ಮತ್ತು 23 ಗುಂಟೆ ಜಮೀನನನ್ನು ತಮಗಾಗಿ ಇಟ್ಟುಕೊಂಡಿದ್ದರು.

ಮಸಣು ಶಟ್ಟು ಕಾಕತ್ಕರ್ ಮರಣದ ನಂತರವೂ ಅವರ ಮೂವರು ಪುತ್ರರು ಜಮೀನನ್ನು ತಮ್ಮ ಹೆಸರಿಗೆ ವರ್ಗಾಯಿಸಿರಲಿಲ್ಲ. ಕೆಲವು ವರ್ಷಗಳ ನಂತರ, ಮಸಾನು ಅವರ ಮೂವರು ಪುತ್ರರು ನಿಧನರಾದರು. ಗಣಪತಿ ಸೇರಿದಂತೆ ಮಸಣೂರಿನ ಎಂಟು ಮೊಮ್ಮಕ್ಕಳು ಎರಡು ವರ್ಷಗಳ ಹಿಂದೆ ಜಮೀನನ್ನು ತಮ್ಮ ಹೆಸರಿಗೆ ವರ್ಗಾಯಿಸಲು ನಿರ್ಧರಿಸಿದ್ದರು ಎಂದು ವರದಿ ಉಲ್ಲೇಖಿಸಿದೆ.

ಉತ್ತರಾಧಿಕಾರ ಪ್ರಮಾಣಪತ್ರಕ್ಕಾಗಿ ಅರ್ಜಿ ಸಲ್ಲಿಸಲು ತಹಶೀಲ್ದಾರ್ ಕಚೇರಿಯಿಂದ ಮೊಮ್ಮಕ್ಕಳು ತಮ್ಮ ಅಜ್ಜನ ಮರಣ ಪ್ರಮಾಣಪತ್ರವನ್ನು ಸ್ವೀಕರಿಸದಿದ್ದಾಗ, ಅವರು ಬೆಳಗಾವಿಯ ನಾಲ್ಕನೇ ಜೆಎಂಎಫ್‌ಸಿ ನ್ಯಾಯಾಲಯಕ್ಕೆ ಅರ್ಜಿ ಸಲ್ಲಿಸಿದರು. ನಂತರ ಅರ್ಜಿದಾರರಿಗೆ ಮಸಣು ಮರಣ ಪ್ರಮಾಣ ಪತ್ರ ನೀಡುವಂತೆ ತಹಶೀಲ್ದಾರ್ ಕಚೇರಿಗೆ ನ್ಯಾಯಾಲಯ ಸೂಚಿಸಿತ್ತು.

**ಎಡವಟ್ಟು ಹೇಗಾಯ್ತು?:** ಹಿಂಡಲಗಾ ಕಂದಾಯ ನಿರೀಕ್ಷಕರ ಕಚೇರಿಯಲ್ಲಿ ಮರಣ ಪ್ರಮಾಣ ಪತ್ರ ಸಿದ್ಧಪಡಿಸಿದ ಬಳಿಕ ಅಲ್ಲಿನ ಕಂಪ್ಯೂಟರ್ ಆಪರೇಟರ್ ಒಬ್ಬರು ಗಣಪತಿ ಅವರಿಗೆ ಗುರುತಿನ ಪುರಾವೆಯಾಗಿ ಆಧಾರ್ ಕಾರ್ಡ್ ನೀಡುವಂತೆ ತಿಳಿಸಿದ್ದರು. ಆದರೆ, ಕಂಪ್ಯೂಟರ್ ಆಪರೇಟರ್ ತಪ್ಪಾಗಿ ಗಣಪತಿ ಅವರ ಅಜ್ಜನ ಬದಲಿಗೆ ಅವರದ್ದೇ ಆಧಾರ್ ಕಾರ್ಡ್ ಸಂಖ್ಯೆಯನ್ನು ನಮೂದಿಸಿ ಮರಣ ಪ್ರಮಾಣ ಪತ್ರದಲ್ಲಿ ಮುದ್ರಿಸಿದ್ದರು. ಅದೇ ವೇಳೆಗೆ ಗಣಪತಿ ಅವರ ಆಧಾರ್ ನಂಬರ್ ಲಾಕ್ ಆಗಿದ್ದು, ಪಡಿತರ ಚೀಟಿಯಿಂದ ಅವರ ಹೆಸರನ್ನು ಅಳಿಸಿ, 'ಜೀವಂತವಾಗಿಲ್ಲ' ಎಂದು ಗುರುತು ಹಾಕಲಾಗಿತ್ತು.

2023ರ ಆಗಸ್ಟ್ 3ರಂದು ಇದು ಗಣಪತಿ ಗಮನಕ್ಕೆ ಬರುತ್ತದೆ. ನಂತರ ಅವರು ತಹಶೀಲ್ದಾರ್ ಸೇರಿದಂತೆ ಸ್ಥಳೀಯ ಎಲ್ಲ ಕಚೇರಿಗಳಿಗೆ ಭೇಟಿ ನೀಡಿ ಸಮಸ್ಯೆ ಬಗ್ಗೆ ವಿವರಿಸಿದ್ದರು. ಆದರೆ, ಯಾವೊಬ್ಬ ಅಧಿಕಾರಿಯೂ ಸಮಸ್ಯೆಗೆ ಪರಿಹಾರ ಒದಗಿಸಿಲ್ಲ ಎಂದು ವರದಿ ತಿಳಿಸಿದೆ.

ಏತನ್ಮಧ್ಯೆ ಅಧಿಕಾರಿಗಳು ಕ್ರಮ ಕೈಗೊಳ್ಳದ ಕಾರಣ, ಗಣಪತಿ ಅವರು ಜನವರಿ 6 ರಂದು ತಮ್ಮ ಕುಟುಂಬ ಸದಸ್ಯರು ಮತ್ತು ವಕೀಲರೊಂದಿಗೆ ಜಿಲ್ಲಾಧಿಕಾರಿ ಮೊಹಮ್ಮದ್ ರೋಷನ್ ಅವರನ್ನು ಸಂಪರ್ಕಿಸಿ, ಜೀವಂತ ಇರುವ ಬಗ್ಗೆ ಸಾಬೀತುಪಡಿಸುತ್ತೇನೆ ಎಂದಿದ್ದಾರೆ! ಗಣಪತಿ ಅವರಿಗೆ ಸದ್ಯ ಜಿಲ್ಲಾಧಿಕಾರಿ ಸಮಸ್ಯೆ ಬಗೆಹರಿಸುವ ಭರವಸೆ ನೀಡಿದ್ದಾರೆ.

## ಗುತ್ತಿಗೆದಾರ ಆತ್ಮಹತ್ಯೆಯಾಗಿ 12 ದಿನ ಕಳೆದರೂ ಬಂಧನವಾಗದ ಆರೋಪಿಗಳು!

**ಕಲಬುರಗಿ:** ಬೀದರ್‌ನ ಯುವ ಗುತ್ತಿಗೆದಾರ ಸಚಿನ್ ಪಾಂಚಾಳ್ ಆತ್ಮಹತ್ಯೆ ಪ್ರಕರಣ ರಾಜ್ಯಾದ್ಯಂತ ಆಕ್ರೋಶಕ್ಕೆ ಕಾರಣವಾಗಿದೆ. ಅದರಲ್ಲೂ ಸಚಿವ ಪ್ರಿಯಾಂಕ್ ಖರ್ಗೆ ಆಪ್ತ ರಾಜು ಕಪನೂರ್ ಹಾಗೂ ಗ್ಯಾಂಗ್ ಕಿರುಕುಳದಿಂದಲೇ ಆತ್ಮಹತ್ಯೆ ಮಾಡಿಕೊಂಡಿರುವುದಾಗಿ ಸಚಿನ್ ಡೆತ್ ನೋಟ್ ಬರೆದಿಟ್ಟಿದ್ದು, ದೊಡ್ಡ ಮಟ್ಟದ ಸಂಚಲನಕ್ಕೆ ಕಾರಣವಾಗಿತ್ತು. ಇದೇ ವಿಷಯ ರಾಜ್ಯ ಸರ್ಕಾರ ಹಾಗೂ ಖುದ್ದು ಸಚಿವ ಪ್ರಿಯಾಂಕ್ ಖರ್ಗೆಗೂ ಸಂಕಷ್ಟ ತಂದಿಟ್ಟಿತ್ತು. ಆದರೆ, ಘಟನೆ ನಡೆದು 12 ದಿನ ಕಳೆದರೂ ಆರೋಪಿಗಳ ಬಂಧನವಾಗಿಲ್ಲ. ಈ ಬಗ್ಗೆ ಪ್ರತಿಕ್ಷ ಬಿಜೆಪಿ ರಾಜ್ಯ ಕಾಂಗ್ರೆಸ್ ಸರ್ಕಾರದ ವಿರುದ್ಧ ವಾಗ್ದಾಳಿ ನಡೆಸಿದೆ.

ಆರೋಪಿಗಳನ್ನು ಬಂಧಿಸದ ವಿಚಾರ ಈಗ ತೀವ್ರ ಚರ್ಚೆಗೆ ಗ್ರಾಸವಾಗುತ್ತಿರುವುದಲ್ಲದೆ, ಆಕ್ರೋಶಕ್ಕೂ ಕಾರಣವಾಗುತ್ತಿದೆ. ರಾಜ್ಯ ಸರ್ಕಾರವೇ ಆರೋಪಿಗಳಿಗೆ ರಕ್ಷಣೆ ನೀಡುತ್ತಿದೆ ಎಂದು ಬಿಜೆಪಿ ಆರೋಪಿಸುತ್ತಿದೆ. ಸಚಿವರು ಈ ಪ್ರಕರಣದಲ್ಲಿ ತಮ್ಮ ಪಾತ್ರವಿಲ್ಲ ಎನ್ನುತ್ತಿದ್ದಾರೆ. ಆದರೆ, ಈವರೆಗೂ ಆರೋಪಿಗಳನ್ನು ಯಾಕೆ ಬಂಧಿಸಿಲ್ಲ ಎಂದು ಬಿಜೆಪಿ ಶಾಸಕ ಬಸವರಾಜ ಮತ್ತಿಮೂಡ್ ಪ್ರಶ್ನಿಸಿದ್ದಾರೆ.

ಆರೋಪಿಗಳನ್ನು ಬಂಧಿಸಬೇಕು ಮತ್ತು ಸಚಿವರು ರಾಜಿನಾಮೆ ನೀಡಬೇಕು ಎಂದು ಬಿಜೆಪಿ ನಾಯಕರು ಹೋರಾಟಕ್ಕೆ ಮುಂದಾದರೆ ಅವರನ್ನೇ ಹೆದರಿಸುವ ಕೆಲಸ ಆಗುತ್ತಿದೆ ಎಂದು ಕೇಸರಿ ಪಡೆ ಕೆಂಡ ಕಾರಿದೆ. 'ನಾನು ಕರೆ ಕೊಟ್ಟರೆ ಬಿಜೆಪಿಯವರು ಮನೆ ಬಿಟ್ಟು ಆಚೆ ಬರುವುದಿಲ್ಲ' ಎಂಬ ಪ್ರಿಯಾಂಕ್ ಹೇಳಿಕೆಯನ್ನೇ ಅಸ್ತ್ರ ಮಾಡಿಕೊಂಡ ಬಿಜೆಪಿ ನಾಯಕರು ಸಚಿವರ ವಿರುದ್ಧ ವಾಗ್ದಾಳಿ ನಡೆಸಿದ್ದಾರೆ.

ನಾವು ಸಚಿನ್ ಕುಟುಂಬಕ್ಕೆ ನ್ಯಾಯ ಕೊಡಿಸಲು ಹೋರಾಟ ಮಾಡುತ್ತಿದ್ದರೆ, ನಮ್ಮನ್ನೇ ಹೆದರಿಸುವ ಕೆಲಸ ಮಾಡುತ್ತಿದ್ದಾರೆ. ಸಾಂವಿಧಾನಿಕ ಹುದ್ದೆಯಲ್ಲಿರುವ ಸಚಿವರು ಹೋರಾಟಗಾರನ್ನೇ ಹೆದರಿಸುವಕೆಲಸ ಮಾಡುತ್ತಿದ್ದಾರೆ. ಅಂತಹ ಗೊಡ್ಡು ಹೆದರಿಕೆಗಳಿಗೆಲ್ಲ ಹೆದರುವುದಿಲ್ಲ. ಪ್ರಿಯಾಂಕ್ ಖರ್ಗೆ ರಾಜಿನಾಮೆ ನೀಡುವ ವರೆಗೂ ನಾವು ಹೋರಾಟ ನಿಲ್ಲಿಸುವುದಿಲ್ಲ ಎಂದು ಬಿಜೆಪಿ ಶಾಸಕ ಅವಿನಾಶ್ ಜಾಧವ್ ಹೇಳಿದ್ದಾರೆ.

ಒಟ್ಟಿನಲ್ಲಿ ಒಂದು ಹಂತದ ಹೋರಾಟ ಮುಗಿಸಿರುವ ಬಿಜೆಪಿ, ಪ್ರಕರಣವನ್ನು ತಾರ್ಕಿಕ ಅಂತ್ಯಕ್ಕೆ ತೆಗೆದುಕೊಂಡು ಹೋಗುವ ಶಪಥ ಮಾಡಿದೆ. ಕಾಂಗ್ರೆಸ್ - ಬಿಜೆಪಿ ಗುದ್ದಾಟದಲ್ಲಿ ಸಚಿನ್ ಕುಟುಂಬಕ್ಕೆ ನಿಜಕ್ಕೂ ನ್ಯಾಯ ಸಿಗುತ್ತದೆಯೇ ಕಾದು ನೋಡಬೇಕಿದೆ.

## ಯುವತಿಗೆ ಮದ್ಯ ಕುಡಿಸಿ ಬಿಜೆಪಿ ಮುಖಂಡನಿಂದ ಅತ್ಯಾಚಾರ

**ಬೆಂಗಳೂರು:** ಮದುವೆಗೆ ಸಾಲ ಕೊಡುವುದಾಗಿ ಯುವತಿಯನ್ನು ಫ್ಲ್ಯಾಟ್‌ಗೆ ಕರೆದೊಯ್ದು ಮದ್ಯ ಕುಡಿಸಿ ಆಕೆಯ ಮೇಲೆ ಬಿಜೆಪಿ ಮುಖಂಡನೋರ್ವ ಅತ್ಯಾಚಾರವೆಸಗಿದ ಘಟನೆ ಬೆಂಗಳೂರಿನಲ್ಲಿ ನಡೆದಿದೆ.

26 ವರ್ಷದ ಯುವತಿ ನೀಡಿದ ದೂರಿನ ಆಧಾರದ ಮೇಲೆ ಬಿಜೆಪಿ ಮುಖಂಡ ಜಿಮ್ ಸೋಮ ಅಲಿಯಾಸ್ ಸೋಮಶೇಖರ್ ಮೇಲೆ ಅಶೋಕನಗರ ಠಾಣೆಯಲ್ಲಿ ಎಫ್ ಐಆರ್ ದಾಖಲಾಗಿದೆ. ಸಂತ್ರಸ್ತ ಯುವತಿಗೆ ಆಕೆಯ ಸ್ನೇಹಿತೆ ಮೂಲಕ ಸೋಮಶೇಖರ್ ಪರಿಚಯವಾಗಿತ್ತು. ಕಳೆದ ವರ್ಷ ಯುವತಿಗೆ ಮದುವೆ ಫಿಕ್ಸ್ ಆಗಿತ್ತು. ಈ ಸಮಯದಲ್ಲಿ ಯುವತಿ ಮದುವೆಗಾಗಿ ಸೋಮಶೇಖರ್ ಬಳಿ ಸುಮಾರು 6 ಲಕ್ಷ ಹಣದ ಸಹಾಯ ಕೇಳಿದ್ದರು.

ಕಳೆದ ವರ್ಷ ಅಕ್ಟೋಬರ್‌ನಲ್ಲಿ ಹಣ ಕೊಡುವುದಾಗಿ ಸಂತ್ರಸ್ತೆಯನ್ನು ಪಿಜಿಯಿಂದ ಲ್ಯಾಂಗ್ ಫೋರ್ಡ್ ರಸ್ತೆಯ ತನ್ನ ಫ್ಲಾಟ್‌ಗೆ ಕರೆದೊಯ್ದು ಇಚ್ಛೆಗೆ ವಿರುದ್ಧವಾಗಿ ಮದ್ಯಕುಡಿಸಿ ಅತ್ಯಾಚಾರವೆಸಗಿದ್ದಾನೆ. ಈ ವಿಚಾರ ಹೊರಗಡೆ ಹೇಳಿದರೆ ಪ್ರಾಣ ತೆಗೆಯೋದಾಗಿ ಬೆದರಿಕೆ ಹಾಕಿದ್ದು, ಮಾನ ಹರಾಜು ಹಾಕುವುದಾಗಿ ಬೆದರಿಕೆ ಹಾಕಿದ್ದಾನೆ ಎಂದು ಸಂತ್ರಸ್ತೆ ದೂರು ನೀಡಿದ್ದಾಳೆ.

ಘಟನೆ ನಡೆದು ಮೂರು ತಿಂಗಳ ಬಳಿಕ ಸಂತ್ರಸ್ತೆ ಅಶೋಕನಗರ ಠಾಣೆಗೆ ದೂರು ನೀಡಿದ್ದಾಳೆ. ಸಕಲೇಶಪುರ ಕ್ಷೇತ್ರದಿಂದ ಶಾಸಕ ಸ್ಥಾನಕ್ಕೆ ಸ್ಪರ್ಧಿಸಿ ಪರಾಜಯಗೊಂಡಿದ್ದ ಸೋಮಶೇಖರ್ ಪ್ರಕರಣ ದಾಖಲಾಗುತ್ತಿದ್ದಂತೆ ತಲೆಮರೆಸಿಕೊಂಡಿದ್ದು, ಪೊಲೀಸರು ಹುಡುಕಾಟ ನಡೆಸುತ್ತಿದ್ದಾರೆ.

# ಮಹಾತ್ಮ ಗಾಂಧೀಜಿ ತತ್ವ ಮೈಗೂಡಿಸಿಕೊಂಡ ಶ್ರೀನಿವಾಸಯ್ಯ

**ನಾಗಮಂಗಲ:** ಮಹಾತ್ಮ ಗಾಂಧೀಜಿಯವರ ತತ್ವ ಅವರ ಆದರ್ಶಗಳನ್ನು ಮೈಗೂಡಿಸಿಕೊಂಡು ತಮ್ಮ ಜೀವನದುದ್ದಕ್ಕೂ ಗಾಂಧಿ ಮಾಯವನ್ನೇ ಮಾಡಿಕೊಂಡವರು ಡಾ.ಹೊ. ಶ್ರೀನಿವಾಸಯ್ಯನವರು ಎಂದು ಪರಮಪೂಜ್ಯ ಶ್ರೀನಿರ್ಮಲಾನಂದನಾಥ ಸ್ವಾಮೀಜಿ ಮಾತನಾಡಿದರು.

ಅವರು ಇಂದು ನಾಗಮಂಗಲ ತಾಲೂಕು ದೇವಲಾಪುರ ಹೋಬಳಿಯ ಚೌಡರಿ ಕೊಪ್ಪಲು ಗ್ರಾಮದಲ್ಲಿ ಡಾ. ಹೊ. ಶ್ರೀನಿವಾಸಯ್ಯ ಚಾರಿಟೇಬಲ್ ಟ್ರಸ್ಟ್ ಗ್ರಾಮೀಣಾಭಿವೃದ್ಧಿ ಟ್ರಸ್ಟ್ ಮತ್ತು ಕರ್ನಾಟಕ ಗಾಂಧಿ ಸ್ಮಾರಕ ನಿಧಿ ಬೆಂಗಳೂರು ಇವರ ಸಹಯೋಗದಲ್ಲಿ ಆಯೋಜಿಸಿದ್ದ ಡಾ. ಶ್ರೀನಿವಾಸಯ್ಯ ಜನ್ಮ ಶತಮಾನೋತ್ಸವ ಆಚರಣೆ ಹಾಗೂ ಜಯಲಕ್ಷ್ಮಿ ಮತ್ತು ಡಾ. ಹೊ.ಶ್ರೀನಿವಾಸಯ್ಯ ಸಮುದಾಯ ಭವನ ಉದ್ಘಾಟಿಸಿ ಮಾತನಾಡಿದರು.

ಹೊ.ಶ್ರೀನಿವಾಸಯ್ಯನವರು ಸಣ್ಣ ಗ್ರಾಮದಲ್ಲಿ ಜನಿಸಿ ಮಹಾತ್ಮ ಗಾಂಧೀಜಿಯವರನ್ನ ಭೇಟಿ ಮಾಡಿದ ನಂತರ ಅವರು ತಮ್ಮ ಜೀವನವನ್ನೇ ಗಾಂಧಿ ಮಯವಾಗಿ ರೂಪಿಸಿಕೊಂಡು ಗಾಂಧಿಯವರ ಆದರ್ಶಗಳನ್ನು ಪಾಲಿಸಿ ಸಮಾಜ ಸೇವೆ ಮುಖಾಂತರ ರಾಜ್ಯ ರಾಷ್ಟ್ರಾದ್ಯಂತ ಗಾಂಧಿ ಪ್ರಚಾರಗಳನ್ನು ಮಾಡುವ ಮುಖಾಂತರ ಗಾಂಧೀಜಿ ಹಾಗೂ ಶ್ರೀನಿವಾಸಯ್ಯನವರನ್ನ ಬೇರ್ಪಡಿಸಲು ಸಾಧ್ಯವಾದಷ್ಟು ಮಟ್ಟಿಗೆ ಬೆಳೆದಿದ್ದಾರೆ ಅಂತವರು ನಮ್ಮೊಟ್ಟಿಗೆ ಇಲ್ಲದಿದ್ದರೂ ಅವರ ಪಾಲನೆ ಸೇವೆ ಶ್ರೀ ಕ್ಷೇತ್ರಕ್ಕೂ ಮರೆಯಲಾಗದ ನಂಟು ಇಂದಿಗೂ ಅಮರವಾಗಿದೆ ಎಂದು ನೆನಪಿಸಿದರು.

ಶ್ರೀಕ್ಷೇತ್ರ, ಆದಿಚುಂಚನಗಿರಿಯ ಪರಮ ಭಕ್ತರಾಗಿಯೂ ಶ್ರೀ ಬಾಲಗಂಗಾಧರನಾಥ ಸ್ವಾಮೀಜಿಯವರ ಜೊತೆಗೂಡಿ ಮನೆ ಮನೆಗಳಿಗೂ ತೆರಳಿ ಮಠದ ಪ್ರಚಾರ ಮಾಡಿದವರು ಹೊ. ಶ್ರೀನಿವಾಸಯ್ಯನವರು ಜನಮಾನಸದಲ್ಲಿ ಶ್ರೀ ಕ್ಷೇತ್ರದ ಬಗ್ಗೆ ಭಕ್ತಿ ಬೆಳೆಸಲು ಕಾರಣಕರ್ತರಾಗಿದ್ದಾರೆ ಎಂದು ತಿಳಿಸಿದರು.

ಗಾಂಧೀಜಿ ಮತ್ತು ಶ್ರೀನಿವಾಸಯ್ಯನವರು ಒಂದೇ ರೂಪ ಎಂದರೆ ತಪ್ಪಾಗಲಾರದು ಗಾಂಧೀಜಿಯವರ ಸೇವಾ ಕ್ಷೇತ್ರಗಳನ್ನು ಅನುಸರಿಸಿ ಗಾಂಧೀಜಿಯವರ ಬಗ್ಗೆ ಅರಿವು ಮೂಡಿಸುವ ಮಹಾನ್ ಕಾರ್ಯಗಳನ್ನು ಅನುಷ್ಠಾನಕ್ಕೆ ತರುವ ಮಹನೀಯರ ಸಾಲಿನಲ್ಲಿ ನಮ್ಮ ತಾಲೂಕಿನವರೇ ಇಷ್ಟು ಎತ್ತರಕ್ಕೆ ಬೆಳೆದಿರುವ ನಮಗೂ ಹೆಮ್ಮೆ ನಮ್ಮ ಜಿಲ್ಲೆಗೂ ಕೀರ್ತಿಯಾಗಿದ್ದು ಇಂಥ ಮಹನೀಯರ ಹೆಸರು ನಿತ್ಯ ನಿರಂತರವಾಗಿರಲು ನಾಗಮಂಗಲದ ಕೇಂದ್ರ, ಆಯುಷ್ ಆಸ್ಪತ್ರೆ ಹಾಗೂ ಪ್ರಕೃತಿ ಚಿಕಿತ್ಸಾಲಯಕ್ಕೆ ಇವರ ಹೆಸರನ್ನು ಇಡಲು ಮನವಿ ಮಾಡಿದ್ದು ಈ ವಿಚಾರವನ್ನು ಸರ್ಕಾರಕ್ಕೆ ಪ್ರಸ್ತಾವನೆ ಸಲ್ಲಿಸಿ ಪ್ರಯತ್ನ ಮಾಡುವುದಾಗಿ ಕೃಷಿ ಸಚಿವರಾದ ಚೆಲುವರಾಯಸ್ವಾಮಿ ಅವರು ತಿಳಿಸಿದರು.

ಶ್ರೀನಿವಾಸಯ್ಯನವರ ಹತ್ತಿರದಿಂದ ಅವರ ಒಡನಾಟ ಅವರ ಸೇವೆ ಗಾಂಧೀಜಿಯವರ ಸೇವಾ ಮಾರ್ಗಗಳ ಅನುಕರಣೆಯಿಂದ ನಮ್ಮಂತವರು ಗಾಂಧಿತತ್ವಗಳನ್ನ ಅನುಸರಿಸುವ ದಾರಿ ತೋರಿಸಿದ ದಾರಿ ತೋರಿಸುವ ಮಹನೀಯರಾಗಿದ್ದು ಇಂಥವರ ಸೇವೆ ಸದಾ ಇರಲಿ ಎಂದು ಮಾಜಿ ಶಾಸಕರಾದ ಬಿ ಆರ್ ಪಾಟೀಲ್ ರವರು ಮಾತನಾಡಿದರು. ಇದೇ ಸಂದರ್ಭದಲ್ಲಿ ಕರ್ನಾಟಕ ಗಾಂಧಿ ಹೊ ಶ್ರೀನಿವಾಸಯ್ಯ ಪುಸ್ತಕ ಬಿಡುಗಡೆಯನ್ನು ಮಾಡಲಾಯಿತು. ಸಮಾರಂಭದಲ್ಲಿ ಕರ್ನಾಟಕ ಗಾಂಧಿ ಸ್ಮಾರಕ ನಿಧಿ ಅಧ್ಯಕ್ಷರಾದ ವೂಡೋ ಪಿ.ಕೃಷ್ಣ ಮಾಜಿ ವಿಧಾನ ಪರಿಷತ್ ಸದಸ್ಯರಾದ ಅಪ್ಪಾಜಿ ಗೌಡ ಬ್ಲಾಕ್ ಕಾಂಗ್ರೆಸ್ ಅಧ್ಯಕ್ಷರಾದ ರಾಜೇಶ್.ಕೃಷ್ಣೇಗೌಡ ಶ್ರೀನಿವಾಸಯ್ಯ ಚಾರಿಟೇಬಲ್ ಟ್ರಸ್ಟ್ ಅಧ್ಯಕ್ಷ ಶಶಿಕೃಷ್ಣ ಗ್ರಾಮ ಪಂಚಾಯಿತಿ ಅಧ್ಯಕ್ಷ ಶ್ರುತಿ ಕೃಷ್ಣ ಉಪಸ್ಥಿತರಿದ್ದು ಕರ್ನಾಟಕ ಗಾಂಧಿ ಸ್ಮಾರಕನಿಧಿ ನಿರ್ದೇಶಕರಾದ ಜಿ.ಬಿ ಶಿವರಾಜ್ ಸ್ವಾಗತಿಸಿದರು.

## ವಾಲ್ಮೀಕಿ ಜನಕಲ್ಯಾಣ ಕ್ರೆಡಿಟ್ ಕೋ ಆಪರೇಟಿವ್ ಸೊಸೈಟಿ ಉದ್ಘಾಟನೆ !

**ಕೆ.ಆರ್.ಪುರ:** ವಾಲ್ಮೀಕಿ ಸಮಾಜದ ವಿದ್ಯಾರ್ಥಿಗಳ ಶೈಕ್ಷಣಿಕ ಬೆಳವಣಿಗೆ ಮತ್ತು ಆರ್ಥಿಕ ಅಭಿವೃದ್ಧಿಗೆ ಮೀಸಲಾತಿ ಸೌಲಭ್ಯ ಬಳಕೆಗೆ ಮೀಸಲಾತಿ ಕಲ್ಪಿಸುವಂತೆ ವಾಲ್ಮೀಕಿ ಗುರುಪೀಠದ ಪೀಠಾಧ್ಯಕ್ಷ ಪ್ರಸನ್ನಾನಂದ ಸ್ವಾಮೀಜಿ ಆಗ್ರಹಿಸಿದರು.

ಕೆ.ಆರ್.ಪುರದಲ್ಲಿ ಶ್ರೀ ವಾಲ್ಮೀಕಿ ಜನಕಲ್ಯಾಣ ಕೋ ಆಪರೇಟಿವ್ ಸೊಸೈಟಿ ಉದ್ಘಾಟಿಸಿ ಅವರು ಮಾತನಾಡಿದರು. ''ವಾಲ್ಮೀಕಿ ಸಮಾಜ ನಾಡಿಗಾಗಿ ತ್ಯಾಗ, ಬಲಿದಾನಗಳನ್ನು ಮಾಡಿದೆ. ನಾಡಿನ ಮದಕರಿ ನಾಯಕ ಸೇರಿದಂತೆ ಸಮುದಾಯದ ನಾಯಕರು ಪ್ರಾಣವನ್ನೆ ಪಣಕ್ಕಿಟ್ಟಿದ್ದಾರೆ. ಇಂತಹ ಸಮುದಾಯದ ಅಭಿವೃದ್ಧಿಗೆ ಸರಕಾರ ಮೀಸಲಾತಿ ನೀಡಬೇಕು,'' ಎಂದು ಒತ್ತಾಯಿಸಿದರು. ಕೇಂದ್ರ, ಸಚಿವ ಶೋಭಾ ಕರಂದ್ಲಾಜೆ ಮಾತನಾಡಿ, ''ಮಹರ್ಷಿ ವಾಲ್ಮೀಕಿಯವರ ಹೆಸರಿನಲ್ಲಿ ಸೊಸೈಟಿ ಸ್ಥಾಪನೆಯಾಗಿರುವುದು ಖುಷಿಯ ವಿಚಾರವಾಗಿದೆ. ಬಡವರಿಗೆ ಅನುಕೂಲವಾಗುವಂತೆ ಸಹಕಾರ ಸಂಘ ಕೆಲಸ ಮಾಡಲಿ, ಬಡ ವಿದ್ಯಾರ್ಥಿಗಳಿಗೆ ಹೆಚ್ಚಿನ ವಿದ್ಯಾಭ್ಯಾಸಕ್ಕಾಗಿ ನೆರವು ನೀಡಲಿ,''ಎಂದು ಆಶಿಸಿದರು. ವಿವಿಧ ಕ್ಷೇತ್ರಗಳಲ್ಲಿ ಸಾಧನೆಗೈದ ಸಮುದಾಯದ ಸಾಧಕರನ್ನುಸನ್ಮಾನಿಸಲಾಯಿತು. ಸಚಿವ ರಾಜಣ್ಣ, ಕೇಂದ್ರ, ಸರ್ಕಾರದ ಮಾಜೀ ಸಚಿವ ಡಾ.ಫಗ್ಗನ್ ಸಿಂಗ್ ಕುಲಸ್ತೆ,ಶಾಸಕ ಬಸವರಾಜ, ಮಾಜಿ ಶಾಸಕ ಶ್ರೀರಾಮುಲು. ಸಂಘದ ಅಧ್ಯಕ್ಷ ಬಾಕ್ಸರ್ ನಾಗರಾಜ್, ಎಲ್.ಮುನ್ನಸ್ವಾಮಿ,ಉದ್ಯಮಿ ಎಂ,ನಾರಾಯಣಸ್ವಾಮಿ,ನಿರ್ದೇಶಕ ಎಂ. ಮಂಜುನಾಥ, ಕಟ್ಟುಗೊಲ್ಲಹಳ್ಳಿ ಟಿ.ಶಿವಕುಮಾರ್, ಅಜಯ್ ನಾಯಕ ಮತ್ತು ಸಂಘದ ಮುಖಂಡರು ಉಪಸ್ಥಿತರಿದ್ದರು.

## ಕೆ.ಎಸ್.ಆರ್.ಟಿ.ಸಿ ನೌಕರರಿಗೆ ನಗದು ರಹಿತ ಚಿಕಿತ್ಸಾ ವೆಚ್ಚ ಜಾರಿ

**ಬೆಂಗಳೂರು:** ಕರ್ನಾಟಕ ರಾಜ್ಯ ರಸ್ತೆ ಸಾರಿಗೆ ನಿಗಮದ ಸುಮಾರು 34 ಸಾವಿರ ನೌಕರರು ಮತ್ತು ಅವಲಂಭಿತರಿಗೆ ಸುಮಾರು 272 ಸರ್ಕಾರಿ / ಖಾಸಗಿ ಆಸ್ಪತ್ರೆಗಳಲ್ಲಿ ನಗದು ರಹಿತ ಚಿಕಿತ್ಸಾ ಯೋಜನೆ ಜಾರಿಗೆ ತಂದಿದ್ದು, ಇದಕ್ಕೆ ಒಟ್ಟು 46 ಕೋಟಿ ವೆಚ್ಚವಾಗಲಿದೆ ಎಂದು ಮುಖ್ಯಮಂತ್ರಿ ಸಿದ್ದರಾಯ್ಯ ತಿಳಿಸಿದರು. ವಿಧಾನಸೌಧದಲ್ಲಿ, ಕರ್ನಾಟಕ ರಸ್ತೆ ಸಾರಿಗೆ ಸಂಸ್ಥೆಯ ನೌಕರರು ಮತ್ತು ಸಿಬ್ಬಂದಿಗೆ ನಗದು ರಹಿತ ಆರೋಗ್ಯ ಸವಲತ್ತು ಯೋಜನೆಯನ್ನು ಉದ್ಘಾಟಿಸಿ ಮಾತನಾಡಿದ ಮುಖ್ಯಮಂತ್ರಿಗಳು, ಸಾರಿಗೆ ನೌಕರರ ಆರೋಗ್ಯವನ್ನು ಗಮನದಲ್ಲಿಟ್ಟುಕೊಂಡು ಈ ಯೋಜನೆಯನ್ನು ಜಾರಿಗೆ ತರಲಾಗಿದೆ. ನೌಕರರ ಕುಟುಂಬದವರು ನಗದು ರಹಿತ ಚಿಕಿತ್ಸಾ ಯೋಜನೆಗೆ ಅರ್ಹರಾಗಿರುತ್ತಾರೆ. ಅವರು ಎಲ್ಲಿ ನೆಲೆಸಿರುವರೋ ಅಲ್ಲಿಯೇ ಚಿಕಿತ್ಸೆಯನ್ನು ಪಡೆಯಬಹುದಾಗಿದೆ. ನೌಕರರು ಪ್ರತಿ ತಿಂಗಳು ರೂ 650 ನ್ನು ಈ ಯೋಜನೆಗೆ ಮೀಸಲಿಡಬೇಕು. ಸರ್ಕಾರವು ಪ್ರತಿ ವರ್ಷ 20 ಕೋಟಿ ಧನ ಸಹಾಯ ಮಾಡಲಿದೆ. ಉಳಿದಂತೆ ನೌಕರರ ವಂತಿಕೆಯಿಂದ ಬಂದ ಹಣವನ್ನು ಯೋಜನೆಗೆ ಉಪಯೋಗಿಸಲಾಗುವುದು ಎಂದರು. ಈ ಯೋಜನೆ ನಿಗಮದ ನೌಕರರು ಹಾಗೂ ಕುಟುಂಬದವರಿಗೆ ಬಹಳಷ್ಟು ಅನುಕೂಲವಾಗಲಿದೆ.

ಮುಂಬರುವ ದಿನಗಳಲ್ಲಿ ಬಿ.ಎಂಟಿ.ಸಿ ನೌಕರರಿಗೂ ಈ ಯೋಜನೆಯನ್ನು ವಿಸ್ತರಿಸಲಾಗುವುದು. ಈ ಯೋಜನೆಯಡಿ 272 ಆಸ್ಪತ್ರೆಗಳೊಂದಿಗೆ ಒಡಂಬಡಿಕೆ ಮಾಡಿಕೊಳ್ಳಲಾಗಿದ್ದು, ಒಡಂಬಡಿಕೆ ಮಾಡಿಕೊಳ್ಳಲಾದ ಆಸ್ಪತ್ರೆಗಳು, ನೌಕರರು ಮತ್ತು ಅವಲಂಬಿತರಿಗೆ ತಾರತಮ್ಯ ತೋರದೇ ಸಕಾಲದಲ್ಲಿ ಸೂಕ್ತ ಚಿಕಿತ್ಸೆ ನೀಡಿ ಸ್ಪಂದಿಸಬೇಕು ಎಂದರು.

ಲಿಂಗ ತಾರತಮ್ಯ ಹೋಗಲಾಡಿಸಲು ಹಾಗೂ ಮಹಿಳೆಯರಲ್ಲಿ ಶಕ್ತಿ ತುಂಬಲು ಶಕ್ತಿ ಯೋಜನೆಯನ್ನು ರಾಜ್ಯಾದ್ಯಂತ ಜಾರಿಗೊಳಿಸಲಾಗಿದೆ. ಶಕ್ತಿ ಯೋಜನೆ ಪರಿಣಾಮ ಧಾರ್ಮಿಕ ಸ್ಥಳಗಳು ಮತ್ತು ಪ್ರವಾಸೋದ್ಯಮ ಸಂಸ್ಥೆಗಳಿಗೆ ಭಕ್ತರ ಮತ್ತು ಪ್ರವಾಸಿಗರ ಸಂಖ್ಯೆ ಹೆಚ್ಚಾಗಿದ್ದು, ಆರ್ಥಿಕವಾಗಿ ವೃದ್ಧಿ ಕಂಡಿದೆ. ಈ ಕುರಿತು ಧರ್ಮಸ್ಥಳದ ಧರ್ಮಾಧಿಕಾರಿಗಳೂ ನನಗೂ ಪತ್ರ ಬರೆದಿದ್ದಾರೆ ಎಂದರು. ಸಾರಿಗೆ ಸಚಿವ ರಾಮಲಿಂಗಾರೆಡ್ಡಿ ಅವರು ಮಾತನಾಡಿ, ನೌಕರರ ಬಹುದಿನದ ಬೇಡಿಕೆಯಾಗಿದ್ದ ಈ ನಗದು ರಹಿತ ಚಿಕಿತ್ಸಾ ಸೌಲಭ್ಯವನ್ನು ಜಾರಿಗೊಳಿಸಲಾಗಿದೆ. ಇದರಿಂದ ಸುಮಾರು 34 ಸಾವಿರ ನೌಕರರು ಮತ್ತು ಅವರ ಅವಲಂಬಿತರಿಗೆ ಈ ಯೋಜನೆಯು ಸಹಾಯವಾಗಲಿದೆ ಎಂದರು. ಶಾಸಕರು ಹಾಗೂ ಕರ್ನಾಟಕ ರಾಜ್ಯ ರಸ್ತೆ ನಿಗಮದ ಅಧ್ಯಕ್ಷರಾದ ಎಸ್.ಆರ್. ಶ್ರೀನಿವಾಸ್ ಅವರು ಪ್ರಾಸ್ತಾವಿಕವಾಗಿ ಮಾತನಾಡಿ, ನಿಗಮದ ನೌಕರರು ಸುಮಾರು 272 ಆಸ್ಪತ್ರೆಗಳು, 24 ಡಯಾಗ್ನೋಸ್ಟಿಕ್ ಕೇಂದ್ರ, 6 ಆಯುಶ್ ಆಸ್ಪತ್ರೆಗಳಲ್ಲಿ ನಗದು ರಹಿತ ಚಿಕಿತ್ಸೆ ಪಡೆದುಕೊಳ್ಳಬಹುದಾಗಿದೆ. ಪ್ರತಿ ದಿನ 8849 ವಾಹನಗಳ ಮೂಲಕ 28.50 ಲಕ್ಷ ಕಿ.ಮಿ. ಕ್ರಮಿಸಿ 34.92 ಲಕ್ಷ ಪ್ರಯಾಣಿಕರಿಗೆ ಸಾರಿಗೆ ಸೇವೆಯನ್ನು ಒದಗಿಸಲಾಗುತ್ತಿದೆ. ಕರ್ನಾಟಕ ರಾಜ್ಯ ರಸ್ತೆ ಸಾರಿಗೆ ನಿಗಮವು ಒಟ್ಟು 24,282 ಬಸ್ಸುಗಳನ್ನು ಹೊಂದಿದ್ದು, ದೇಶದಲ್ಲಿಯೇ ಪ್ರಥಮ ಸ್ಥಾನ ಗಳಿಸಿದೆ. ನಿಗಮಗಳಿಗೆ 4301 ಹೊಸ ಬಸ್ಸುಗಳು ಸೇರ್ಪಡೆಗೊಂಡಿವೆ. ನಾಲ್ಕು ನಿಗಮಗಳಲ್ಲಿ ಸುಮಾರು 9 ಸಾವಿರ ಹುದ್ದೆಗಳ ನೇಮಕಾತಿಗೆ ಸರ್ಕಾರ ಅನುಮತಿ ನೀಡಿದೆ ಎಂದರು.

### ನಕಲಿ ದಾಖಲೆ ಸೃಷ್ಟಿಸಿ ಸರ್ಕಾರಿ ಜಾಗ ಖಾಸಗಿಯವರಿಗೆ ಖಾತೆ !

# ಹನೂರು ಪಪಂನಲ್ಲಿ ಭ್ರಷ್ಟಾಚಾರ!

**ಚಾಮರಾಜನಗರ:** ಲಕ್ಷಾಂತರ ರೂಪಾಯಿ ಲಂಚದಾಸೆಯಿಂದ ಕೋಟ್ಯಾಂತರ ರೂಪಾಯಿ ಬೆಲೆ ಬಾಳುವ ಸರ್ಕಾರಿ ಜಾಗವನ್ನು ನಕಲಿ ದಾಖಲೆ ಸೃಷ್ಟಿಸಿ ಖಾಸಗಿಯವರಿಗೆ ಖಾತೆ ಮಾಡಿಕೊಟ್ಟಿರುವ ಪ್ರಕರಣವೊಂದು ಚಾಮರಾಜನಗರ ಜಿಲ್ಲೆಯ ಹನೂರು ಪಟ್ಟಣದಲ್ಲಿ ದಾಖಲೆ ಸಮೇತ ಬಹಿರಂಗಗೊಂಡಿದೆ.

ಚಾಮರಾಜನಗರ ಜಿಲ್ಲೆಯ ಹನೂರು ಪಟ್ಟಣ ಪಂಚಾಯ್ತಿ ಮುಖ್ಯಾಧಿಕಾರಿ ಆರ್.ಅಶೋಕ್ ಹಾಗೂ ದ್ವಿತೀಯ ದರ್ಜೆ ಸಹಾಯಕ ಪ್ರತಾಪ್ ಅಕ್ರಮವೆಸಗಿದವರಾಗಿದ್ದಾರೆ ಎಂದು ದೂರಲಾಗುತ್ತಿದೆ.

ಚಾಮರಾಜನಗರ ಜಿಲ್ಲೆಯ ಹನೂರು ಪಟ್ಟಣದ ತಹಶಿಲ್ದಾರ್ ಕಚೇರಿಯ ಎದುರಿನ ಎಕರೆಗಟ್ಟಲೆ ಸರ್ಕಾರಿ ಜಾಗದಲ್ಲಿ ಸುಮಾರು 8 ಸೆಂಟಿನಷ್ಟು ಜಾಗವನ್ನು ನಕಲಿ ದಾಖಲೆ ಸೃಷ್ಟಿಸಿ ಚಿಗತಾಪುರದ ಮುಕ್ಬಲ್ ಪಾಶ ಎಂಬುವರಿಗೆ, ಮಾರುತಿ ಚಿತ್ರ ಮಂದಿರದ ಹಿಂಭಾಗದ ಪ್ರದೇಶದ 7ನೇ ವಾರ್ಡಿನಲ್ಲಿರುವ ಸ್ವತ್ತಿನ ಸಂಖ್ಯೆ 1-502-10/8 ಹಾಗೂ 1-508-10/9 ಎಂದು ಸ್ವತ್ತಿನ ಹಳೆಯ ಸಂ. 381/ಎ/05 ಹಾಗೂ 382/ಬಿ/07 ಎಂದು ನಮೂದಿಸಿ ದಿನಾಂಕ 23-12-2024 ರಂದು ಎರಡು ಅಕ್ರಮ ಇ- ಸ್ವತ್ತು ಮಾಡಿಕೊಡಲಾಗಿದೆ.

ಇದರಲ್ಲಿ ಗಮನಿಸಬೇಕಾದ ಪ್ರಮುಖ ಅಂಶಗಳೆಂದರೆ ಈ ಎರಡೂ ಅಸ್ತಿಗಳಿರುವುದು 11 ನೇ ವಾರ್ಡಿನಲ್ಲಿ ಹಾಗೂ ಸರ್ಕಾರಿ ಜಾಗವಾದ ಹನೂರು ಸ.ನಂ.247/2 ರಲ್ಲಿ. ಸದರಿ ಪಟ್ಟಣ ಪಂಚಾಯ್ತಿಯವರು ನಮೂದಿಸಿರುವ ಸ್ವತ್ತಿನ ಸಂಖ್ಯೆಯನ್ನು ಪೌರಾಡಳಿತ ನಿರ್ದೇಶನಾಲಯದ ವೆಬ್ ಸೈಟ್ ನಲ್ಲಿ ಪರಿಶೀಲಿಸಿದರೆ ಸದರಿ ಸ್ವತ್ತಿನ ಸಂಖ್ಯೆಗಳು ಕನ್ನಿಕಾ ಪರಮೇಶ್ವರಿ ದೇವಸ್ಥಾನದ ಬೀದಿಯಲ್ಲಿ ಬರುವ ರಾಜಗೋಪಾಲಶೆಟ್ಟಿ ಎಂಬುವರ ಹೆಸರಿನಲ್ಲಿ ತೋರುತ್ತಿದೆ.ಸದರಿ ಇ-ಆಸ್ತಿಯ ನಮೂನೆ-3 ರಲ್ಲಿನ ಹಳೆಯ ಸ್ವತ್ತಿನ ಸಂಖ್ಯೆ 381/ಎ/05 ಹಾಗೂ 382/ಬಿ/07 ಗಳನ್ನು ಪರಿಶೀಲಿಸಿದಾಗ ನೋ ಡಾಕುಮೆಂಟ್ ಪೌಂಡ್ ಎಂದು ತೋರಿಸುತ್ತದೆ.

ಈ ಎಲ್ಲಾ ದಾಖಲಾತಿಗಳ ಆದಾರದ ಮೇಲೆ ಅಂಗೈ ಹುಣ್ಣಿಗೆ ಕನ್ನಡಿ ಬೇಕಾಗಿಲ್ಲ ಎಂಬಂತೆ ಇದು ನಕಲಿ ನಮೂನೆ-3 ಹಾಗೂ ನಕಲಿ ಇ- ಸ್ವತ್ತು ಎಂದು ಕರಾರುವಾಕ್ಕಾಗಿ ನಿರ್ಧರಿಸಬಹುದಾಗಿದೆ.

ಈ ಪ್ರಕರಣ ಒಂದು ಸಣ್ಣ ಉದಾಹರಣೆಯಾಗಿದ್ದು ಇದು ಸೇರಿದಂತೆ ಇದರ ನೂರರಷ್ಟು ಅಕ್ರಮ

ಇ-ಸ್ವತ್ತುಗಳು ಪ.ಪಂ.ನಲ್ಲಿ ನಡೆದಿದ್ದು ಸ.ನಂ.ಗಳಲ್ಲಿನ, ಸರ್ಕಾರದ ಯಥೇಚ್ಛ ಜಾಗಗಳನ್ನು ಯಾವುದೇ ಅನ್ಯಕ್ರಾಂತವಿಲ್ಲದೆ ಅಕ್ರಮ ಇ- ಸ್ವತ್ತುಗಳನ್ನಾಗಿ ಪರಿವರ್ತಿಸಿ ಸರ್ಕಾರಕ್ಕೆ ಸಲ್ಲಬೇಕಾದ ಶುಲ್ಕವನ್ನು ವಂಚಿಸಿ ಕೋಟ್ಯಾಂತರ ರೂಪಾಯಿ ಲೂಟಿ ಮಾಡಲಾಗಿದೆ.

ಅಶೋಕ್ ಮುಖ್ಯಾಧಿಕಾರಿಯಾಗಿ ಅಧಿಕಾರ ವಹಿಸಿಕೊಂಡಾಗಿನಿಂದ ಇಲ್ಲಿಯ ತನಕದ ಖಾತೆ, ಕಾಮಗಾರಿ, ಪರವಾನಗಿ ಸೇರಿದಂತೆ ಎಲ್ಲಾ ವಹಿವಾಟುಗಳ ಕಡತಗಳನ್ನು ಪರಿಶೀಲಿಸಿದರೆ ಕೋಟ್ಯಾಂತರ ರೂ ಲೂಟಿ ಬೆಳಕಿಗೆ ಬರುವುದರಲ್ಲಿ ಸಂಶಯವೇ ಇಲ್ಲ ಎಂಬುದು ಸಾಮಾನ್ಯರಲ್ಲಿ ಅತಿ ಸಾಮಾನ್ಯರಿಂದ ಕೇಳಿ ಬರುತ್ತಿರುವ ಮಾತಾಗಿದ್ದರೂ ಜಿಲ್ಲಾಡಳಿತ ಮಾತ್ರ ಜಾಣ ಮೌನ ತಳೆದಿರುವುದು ಅನುಮಾನಕ್ಕೆ ಕಾರಣವಾಗಿದೆ.

ಇದೇ ಅಕ್ರಮ ಖಾತೆ ವಿಷಯಕ್ಕೆ ಸಂಬಂಧಿಸಿದಂತೆ ಮಹಿಳಾ ಸದಸ್ಯೆಯ ಪತಿಯೋರ್ವ ಪ.ಪಂ.ನ ಬಿಲ್ ಕಲೆಕ್ಟರ್ ಭರತ್ ನೊಂದಿಗೆ ಜಟಾಪಟಿ ನಡೆಸಿ ಹಲ್ಲೆಗೆ ಮುಂದಾಗಿರುವ ವಿಡಿಯೋ ಸಾಮಾಜಿಕ ಜಾಲ ತಾಣದಲ್ಲಿ ವೈರಲ್ ಆಗಿ ಮಾಧ್ಯಮಗಳಲ್ಲಿ ವರದಿಯಾಗಿದ್ದರೂ ಜಿಲ್ಲಾಡಳಿತ ಯಾವುದೇ ಕ್ರಮ ಜರುಗಿಸದೆ ನಿಷ್ಕ್ರಿಯವಾಗಿ ಉಳಿದದ್ದನ್ನು ಇಲ್ಲಿ ಉಲ್ಲೇಖಿಸಬಹುದಾಗಿದೆ.

ಈಗಾಗಲೆ ಈ ಮುಖ್ಯಾಧಿಕಾರಿ ಅಶೋಕ್ ವಿರುದ್ದ ಈ ಹಿಂದೆ ಕರ್ತವ್ಯ ನಿರ್ವಹಿಸಿರುವ ಟಿ.ನರಸೀಪುರ, ಮದ್ದೂರುಗಳಲ್ಲಿ ನಡೆಸಿರುವ ಬ್ರಹ್ಮಾಂಡ ಭ್ರಷ್ಟಾಚಾರಗಳ ಬಗ್ಗೆ ವಿಚಾರಣೆ ನಡೆದು 1-4 ನೀಡಿ ದೋಷಾರೋಪಣ ಪಟ್ಟಿ ಸಲ್ಲಿಸಲಾಗಿದೆ. ಹಲವಾರು ಪ್ರಕರಣಗಳು ವಿಚಾರಣೆ ಹಂತದಲ್ಲಿವೆ. ಅದರಲ್ಲಿ ಹನೂರು ಪ.ಪಂ.ನ ಅಕ್ರಮ ಎನ್ ಓಸಿ ವಿತರಣೆ ಸೇರಿದಂತೆ ಎರಡು ಮೂರು ಪ್ರಕರಣಗಳಲ್ಲಿ ಒಂದು ಕೊಳ್ಳೇಗಾಲದ ಉಪವಿಭಾಗಾಧಿಕಾರಿಗಳ ಹಾಗೂ ತಹಶೀಲ್ದಾರರ ಬಳಿ ಹಾಗೂ ಮತ್ತೊಂದು ಪ್ರಕರಣ ನ್ಯಾಯಾಲಯದ ಮೆಟ್ಟಿಲೇರಿದ್ದರೂ ಈತ ಕ್ಯಾರೇ ಅನ್ನದೆ ಸರಣಿ ಅಕ್ರಮಗಳಲ್ಲಿ ನಿರತನಾಗಿರುವುದನ್ನು ಗಮನಿಸಿದರೆ ಜಿಲ್ಲಾಡಳಿತ ಹಾಗೂ ಜಿಲ್ಲಾ ನಗರಾಭಿವೃದ್ಧಿ ಕೋಶ ಮೌನವಾಗಿರಲು ಅನೇಕ ಸಂಶಯ ಮೂಡುತ್ತಿದೆ ಎಂದು ನಾಗರೀಕರು ಆಕ್ರೋಶ ವ್ಯಕ್ತಪಡಿಸಿದ್ದಾರೆ.

ಕೆಲ ಪ.ಪಂ.ಸದಸ್ಯರು ಅದರಲ್ಲಿ ಮಹಿಳಾ ಸದಸ್ಯೆಯ ಪತಿ ಓರ್ವನದೇ ಪ್ರಮುಖ ಪಾತ್ರವಿದ್ದು ಈತ ಮುಖ್ಯಾಧಿಕಾರಿಯ ಗೈರಿನಲ್ಲೂ ಆತನ ಡಿಜಿಟಲ್ ಕೀಯನ್ನು ತನ್ನ ಬಳಿ ಇರಿಸಿಕೊಂಡು ಮುಖ್ಯಾಧಿಕಾರಿ ಎಲ್ಲೇ ಇದ್ದರೂ ಆತ ನೀಡುವ ಓಟಿಪಿ ಕೋಡನ್ನು ಬಳಸಿ ಪಂಚಾಯ್ತಿಯಲ್ಲಿ ಇ- ಸ್ವತ್ತು ತೆಗೆಸುವಷ್ಟು ಸಲುಗೆ ಹೊಂದಿದ್ದು ಈ ಅಕ್ರಮಕ್ಕೆ ಸಾಥ್ ನೀಡುತ್ತಿರುವುದು ಸೇರಿದಂತೆ ಎಲ್ಲರ ಆಟಾಟೋಪಗಳನ್ನು ಪ.ಪಂ.ನಲ್ಲಿನ ಸಿಸಿ ಕ್ಯಾಮೆರಾದಲ್ಲಿ ಸೆರೆಯಾಗಿರುವ ದೈನಂದಿನ ಚಟುವಟಿಕೆಗಳನ್ನು ಪರಿಶೀಲಿಸಿದರೆ ಪತ್ತೆ ಹಚ್ಚಿ ನಿಖರ ಕ್ರಮ ಕೈಗೊಳ್ಳಬಹುದು. ಆದರೆ ಬೆಕ್ಕಿಗೆ ಗಂಟೆ ಕಟ್ಟುವವರಾರು ಎಂಬಂತೆ. ಜಿಲ್ಲಾಡಳಿತ ನಿದ್ರೆಗೆ ಜಾರಿದ್ದರೆ ಇವರುಗಳು ಎಚ್ಚರವಾಗಿದ್ದು ಲಕ್ಷಾಂತರ ರೂ ಲೂಟಿಯಲ್ಲಿ ತೊಡಗಿದ್ದಾರೆ ಎಂದು ಪ್ರಬುದ್ಧ ನಾಗರೀಕರು ವ್ಯಂಗ್ಯವಾಡಿದ್ದಾರೆ.

ಇಷ್ಟೆಲ್ಲಾ ಅಕ್ರಮ ಅವ್ಯವಹಾರ ನಡೆಯುತ್ತಿದ್ದರೂ ಕ್ಷೇತ್ರದ ಶಾಸಕ ಎಂ ಆರ್ ಮಂಜುನಾಥ್ ಮೌನ ಸಹಮತವೇ ನಿರ್ಲಕ್ಷ್ಯತನವೇ ಒಂದೂ ತಿಳಿಯದಾಗಿದೆ.

## ಹೃದಯಘಾತ: ಬಾಲಕಿ ಸಾವು

**ಚಾಮರಾಜನಗರ:** ಶಾಲಾ ಬಿಡುವಿನ ವೇಳೆಯಲ್ಲಿ ಲೋಬಿಪಿ ಹಾಗೂ ಹೃದಯಘಾತಕ್ಕೊಳಗಾದ ಅಸ್ವಸ್ಥಗೊಂಡು ಕುಸಿದ ಶಾಲಾ ಬಾಲಕಿ ಮೃತಪಟ್ಟ ದುರ್ಘಟನೆ ಚಾಮರಾಜನಗರದಲ್ಲಿ ನಡೆದಿದೆ. ಚಾಮರಾಜನಗರದ ಸೆಂಟ್ ಪ್ರಾನ್ಸಿಸ್ ಶಾಲೆಯ ಮೂರನೇ ತರಗತಿಯ ವಿದ್ಯಾರ್ಥಿ ನಿ ತೇಜಸ್ವಿನಿ ಎಂದಿನಂತೆ ಸೋಮವಾರ ಬೆಳಗ್ಗೆ ಶಾಲೆಗೆ ಆಗಮಿಸಿ, ಮದ್ಯಾಂತರದಲ್ಲಿ ಹೋಂ ವರ್ಕ್ ಪುಸ್ತಕವನ್ನು ಶಾಲಾ ಶಿಕ್ಷಕರಿಗೆ ತೋರಿಸಲು ಮೊದಲ ಮಹಡಿಗೆ ಬಂದು ಬಾಗಿಲ ಬಳಿ ಇದ್ದಕ್ಕಿದ್ದಹಾಗೆ ಕುಸಿತಗೊಂಡಳು. ಕೂಡಲೇ ಶಾಲೆಯ ಸಿಬ್ಬಂದಿಗಳು ಕುಸಿತಗೊಂಡ ಬಾಲಕಿಯನ್ನು ಜೆಎಸ್ಎಸ್ ಆಸ್ಪತ್ರೆಗೆ ಕರೆದುಕೊಂಡು ಹೋದರು. ಆದರೆ ವಿಧಿಯಾಟವೇ ಬೇರೆಯಾಗಿತ್ತು. ಅಸ್ವಸ್ಥಗೊಂಡ ಶಾಲಾ ಬಾಲಕಿ ತೇಜಸ್ವಿನಿಯ ಪ್ರಾಣ ಪಕ್ಷಿ ಹಾರಿಹೋಗಿತ್ತು.ತೇಜಸ್ವಿನಿ ಸಾವಿನ ಸುದ್ದಿ ತಿಳಿಯುತ್ತಿದ್ದಂತೆ ಪೋಷಕರ ಆಕ್ರಂಧನ ಮುಗಿಲು ಮುಟ್ಟುವಂತಿತ್ತು. ಶಾಲೆ ಶಿಕ್ಷಣ ಇಲಾಖೆಯಿಂದ ನೋಟೀಸ್ : ಸಂತ ಪ್ರಾನ್ಸಿಸ್ ಶಾಲೆಯ ಮೂರನೇ ತರಗತಿ ವಿದ್ಯಾರ್ಥಿನಿ ತೇಜಸ್ವಿನಿ ಹೃದಯಘಾತದಿಂದ ಮೃತ ಪಟ್ಟ ಘಟನೆಗೆ ಸಂಬಂಧಿಸಿದಂತೆ

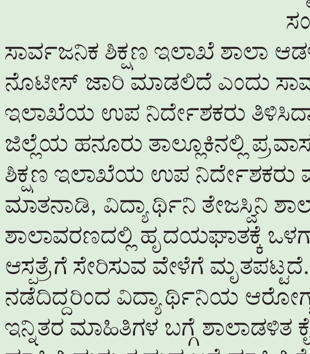

ಸಾರ್ವಜನಿಕ ಶಿಕ್ಷಣ ಇಲಾಖೆ ಶಾಲಾ ಆಡಳಿತ ಮಂಡಲಿಗೆ ನೋಟೀಸ್ ಜಾರಿ ಮಾಡಲಿದೆ ಎಂದು ಸಾರ್ವಜನಿಕ ಶಿಕ್ಷಣ ಇಲಾಖೆಯ ಉಪ ನಿರ್ದೇಶಕರು ತಿಳಿಸಿದ್ದಾರೆ. ಚಾಮರಾಜನಗರ ಜಿಲ್ಲೆಯ ಹನೂರು ತಾಲ್ಲೂಕಿನಲ್ಲಿ ಪ್ರವಾಸ ವಿರುವ ಸಾರ್ವಜನಿಕ ಶಿಕ್ಷಣ ಇಲಾಖೆಯ ಉಪ ನಿರ್ದೇಶಕರು ಮಾಧ್ಯಮದವರೊಂದಿಗೆ ಮಾತನಾಡಿ, ವಿದ್ಯಾರ್ಥಿನಿ ತೇಜಸ್ವಿನಿ ಶಾಲಾ ಸಮಯದಲ್ಲಿ ಶಾಲಾವರಣದಲ್ಲಿ ಹೃದಯಘಾತಕ್ಕೆ ಒಳಗಾಗಿ ಖಾಸಗಿ ಆಸ್ಪತ್ರೆಗೆ ಸೇರಿಸುವ ವೇಳೆಗೆ ಮೃತಪಟ್ಟದೆ. ಘಟನೆ ಶಾಲೆಯಲ್ಲಿ ನಡೆದಿದ್ದರಿಂದ ವಿದ್ಯಾರ್ಥಿನಿಯ ಆರೋಗ್ಯದ ಬಗ್ಗೆ ಮತ್ತು ಇನ್ನಿತರ ಮಾಹಿತಿಗಳ ಬಗ್ಗೆ ಶಾಲಾಡಳಿತ ಕೈಗೊಂಡಿದ್ದ ಮಾಹಿತಿ ಮತ್ತು ಕ್ರಮದ ಬಗ್ಗೆ ಮಾಹಿತಿ ಕೇಳಿ ನೋಟೀಸ್ ಜಾರಿ ಮಾಡಲಾಗುವುದು ಎಂದು ಹೇಳಿದರು.

## ಪತ್ರಿಕಾ ಕಚೇರಿಗಳಲ್ಲಿ ಇಂಟರ್ನ್‌ಶಿಪ್ ಯೋಜನೆ: ಮಹಿಳಾ ಅಭ್ಯರ್ಥಿಗಳಿಂದ ಅರ್ಜಿ ಆಹ್ವಾನ

**ಬೆಂಗಳೂರು:** ಕರ್ನಾಟಕ ಮಾಧ್ಯಮ ಅಕಾಡೆಮಿಯು ಪತ್ರಿಕೋದ್ಯಮದಲ್ಲಿ ಸ್ನಾತಕೋತ್ತರ ಪದವಿ ಪಡೆದಿರುವ ಮಹಿಳಾ ಅಭ್ಯರ್ಥಿಗಳಿಂದ ವಿವಿಧ ಪತ್ರಿಕಾಲಯಗಳಲ್ಲಿ ತರಬೇತಿ ಪಡೆಯಲು ಅರ್ಜಿ ಆಹ್ವಾನಿಸಿದೆ. ಒಟ್ಟು ಐವರು ಮಹಿಳಾ ಅಭ್ಯರ್ಥಿಗಳಿಗೆ ಅವಕಾಶವಿದ್ದು, ಆಯ್ಕೆಯಾದ ಅಭ್ಯರ್ಥಿಗಳಿಗೆ ಎರಡು ತಿಂಗಳ ಅವಧಿಗೆ ಪತ್ರಿಕಾ ಕಚೇರಿಗಳಲ್ಲಿ ತರಬೇತಿ ಪಡೆಯಲು ಅವಕಾಶ ಕಲ್ಪಿಸಲಾಗುವುದು. ತರಬೇತಿ ಅವಧಿಯಲ್ಲಿ ಮಾಸಿಕ 20,000 ರೂ. ಶಿಷ್ಯವೇತನ ನೀಡಲಾಗುವುದು. ಅಭ್ಯರ್ಥಿಗಳು ರಾಜ್ಯದ ಯಾವುದೇ ಮಾನ್ಯತೆ ಪಡೆದ ವಿಶ್ವವಿದ್ಯಾಲಯದಿಂದ ಪತ್ರಿಕೋದ್ಯಮ ಹಾಗೂ ಸಮೂಹ ಸಂವಹನ ವಿಷಯದಲ್ಲಿ ಸ್ನಾತಕೋತ್ತರ ಪದವಿ ಪಡೆದಿರಬೇಕು. ವಯಸ್ಸು 28 ವರ್ಷ ಮೀರಿರಬಾರದು. ಅರ್ಹತಾ ಪರೀಕ್ಷೆಯ ಮೂಲಕ ಅರ್ಹ ಅಭ್ಯರ್ಥಿಗಳನ್ನು ಆಯ್ಕೆ ಮಾಡಲಾಗುವುದು. ಈ ಬಗ್ಗೆ ಹೆಚ್ಚಿನ ಮಾಹಿತಿಯನ್ನು ಮುಂದಿನ ದಿನಗಳಲ್ಲಿ ತಿಳಿಸಲಾಗುವುದು. ಆಸಕ್ತ ಅಭ್ಯರ್ಥಿಗಳು ಜನವರಿ 20 ರ ಒಳಗಾಗಿ ತಮ್ಮ ಸ್ವವಿವರ, ದೂರವಾಣಿ ಸಂಖ್ಯೆ, ಇ-ಮೇಲ್ ವಿಳಾಸ, ಆರ್ಥಿಕ ಸ್ಥಿತಿ, ಅಂಕಪಟ್ಟಿಗಳ ಮಾಹಿತಿಯನ್ನು ಸ್ಕ್ಯಾನ್ ಮಾಡಿ karnatakamediaacademy@gmail.com ಗೆ ಇ-ಮೇಲ್ ಮೂಲಕ ಕಳುಹಿಸಬಹುದಾಗಿದೆ ಎಂದು ಕರ್ನಾಟಕ ಮಾಧ್ಯಮ ಅಕಾಡೆಮಿಯ ಕಾರ್ಯದರ್ಶಿ ಸಹನ ಎಂ. ಅವರು ಪ್ರಕಟಣೆಯಲ್ಲಿ ತಿಳಿಸಿದ್ದಾರೆ.

## ಶ್ರೀಕೃಷ್ಣನ ಫೋಟೋಗೆ ಅವಮಾನ: ಕ್ರಮಕ್ಕೆ ಆಗ್ರಹ

**ಕೋಲಾರ:** ಸರ್ಕಾರಿ ಕಚೇರಿಗೆ ನುಗ್ಗಿ ಶ್ರೀಕೃಷ್ಣನ ಫೋಟೋ ಹರಿದುಹಾಕಿದ ಪ್ರಕರಣದಲ್ಲಿ ಕಾರಂಜಿಕಟ್ಟೆ ಚಂದ್ರಮೌಳಿ ವಿರುದ್ಧ ಕ್ರಮ ಕೈಗೊಳ್ಳಬೇಕೆಂದು ಆಗ್ರಹಿಸಿ ವಕೀಲ ಜಯನಗರದ ದೇವರಾಜ್ ಅವರು ಜಿಲ್ಲಾಧಿಕಾರಿ ಮತ್ತು ಎಸ್ಪಿಯವರಿಗೆ ದೂರು ನೀಡಿದ್ದು ಕ್ರಮಕ್ಕೆ ಆಗ್ರಹಿಸಿದ್ದಾರೆ. ಕೋಲಾರ ಬಂದ್ ಹಿಂದಿನ ದಿನ ಗುಂಪು ಕಟ್ಟಿಕೊಂಡು ನಗರದ ಡಿಡಿಪಿಐ ಕಚೇರಿಗೆ ತೆರಳಿದ ಚಂದ್ರಮೌಳಿ ಅವರು ಶ್ರೀಕೃಷ್ಣ ಪರಮಾತ್ಮನ ಗೀತೆಯ ಸಾರವನ್ನು ಹೊಂದಿದ್ದ ಫೋಟೋವನ್ನು ಹರಿದುಹಾಕುವ ಮೂಲಕ ಧಾರ್ಮಿಕ ಭಾವನೆಗಳಿಗೆ ದಕ್ಕೆ ತಂದಿದ್ದು ಆರೋಪಿ ವಿರುದ್ಧ ಕ್ರಮ ಕೈಗೊಳ್ಳಬೇಕೆಂದು ಮನವಿ ಮಾಡಿದ್ದಾರೆ. ಹಿಂದೂಗಳ ಧಾರ್ಮಿಕ ನಂಬಿಕೆಗೆ ಅವಮಾನ ಆಗಿದ್ದು ಕೋಮು ಸೌಹಾರ್ಧತೆಯನ್ನು ಕದಡುವ ಉದ್ದೇಶದಿಂದ ಕೃತ್ಯ ಎಸಗಲಾಗಿದೆ ಎಂದು ದೂರಿನಲ್ಲಿ ತಿಳಿಸಿದ್ದಾರೆ. ಶ್ರೀಕೃಷ್ಣನ ಫೋಟೋ ಹರಿಯುತ್ತಿದ್ದರೂ ಡಿಡಿಪಿಐ ಮತ್ತು ಪೊಲೀಸರು ಮೌಕ ಪ್ರೇಕ್ಷಕರಾಗಿದ್ದು

ಕೃತ್ಯ ಬೆಂಬಲಿಸುವ ಮೂಲಕ ಭಗವದ್ಗೀತೆಗೆ ಅವಮಾನ ಮಾಡಿರುವುದು ಖಂಡನೀಯ. ಚಂದ್ರಮೌಳಿ ಅವರು ಕೃಷ್ಣನ ಫೋಟೋ ಹರಿಯುತ್ತಿರುವ ದೃಶ್ಯ ಸಾಮಾಜಿಕ ಜಾಲ ತಾಣಗಳಲ್ಲಿ ವೈರಲ್ ಆಗುವ ಮೂಲಕ ಧಾರ್ಮಿಕ ಭಾವನೆಗಳ ಉಲ್ಲಂಘನೆ ಆಗಿದ್ದು ಸಾರ್ವಜನಿಕ ಸಾಮರಸ್ಯಕ್ಕೆ ಭಂಗ ಆಗಿದೆ. ಹೀಗಾಗಿ ತಕ್ಷಣ ಆರೋಪಿ ವಿರುದ್ಧ ಎಫ್ಐಆರ್ ಹಾಕುವ ಜತೆಗೆ ಸರ್ಕಾರಿ ಕಚೇರಿಗಳಿಗೆ ನುಗ್ಗಿ ಗಲಾಟೆ ಮಾಡದಂತೆ ಅಗತ್ಯ ಭದ್ರತೆ ವ್ಯವಸ್ಥೆ ಮಾಡಬೇಕೆಂದು ವಕೀಲ ದೇವರಾಜ್ ಜಿಲ್ಲಾಡಳಿತ ಹಾಗೂ ಎಸ್ಪಿಯವರಿಗೆ ಮನವಿ ಮಾಡಿದ್ದಾರೆ.

ಇಂದು ಪ್ರತಿಭಟನೆ: ಸಂಘಟನೆಗಳಿಂದ ರ್ಯಾಲಿ ಚಂದ್ರಮೌಳಿ ಅವರು ಶ್ರೀಕೃಷ್ಣ ಹಾಗೂ ಭಗವದ್ಗೀತೆಯ ಸಾರ ಹೊಂದಿದ್ದ ಫೋಟೋವನ್ನು ಹರಿದುಹಾಕಿರುವ ಕ್ರಮವನ್ನು ಖಂಡಿಸಿ 7 ರಂದು ಮಂಗಳವಾರ ಹಿಂದೂಪರ ಸಂಘಟನೆಗಳಿಂದ ಬೃಹತ್ ರ್ಯಾಲಿ ಹಮ್ಮಿಕೊಳ್ಳಲಾಗಿದ್ದು ಡಿಸಿ ಕಚೇರಿ ಮುಂದೆ ಪ್ರತಿಭಟನೆ ನಡೆಸಿ ಜಿಲ್ಲಾಧಿಕಾರಿಗೆ ಮನವಿ ಸಲ್ಲಿಸಲಾಗುತ್ತಿದೆ. ಶ್ರೀರಾಮಸೇನೆ, ಭಜರಂಗದಳ, ಆರ್‌ಎಸ್‌ಎಸ್ ಮುಂತಾದ ಸಂಘಟನೆಗಳ ಮುಖಂಡರು ಭಾಗವಹಿಸಲಿದ್ದು ಬಂಗಾರಪೇಟೆ ಸರ್ಕಲ್ ನಿಂದ ಆರಂಭವಾಗುವ ಬೈಕ್ ರ್ಯಾಲಿ, ಡ್ಯೂಂ ಲೈಟ್, ಶಾರದಾ ಟಾಕೀಸ್, ಪಲ್ಲವಿ ಸರ್ಕಲ್, ಕಾಳಮ್ಮ ಗುಡಿ ಬೀದಿ, ಎಂಜಿ ರಸ್ತೆ, ಬಂಗಾರಪೇಟೆ ವೃತ್ತದ ಮೂಲಕ ಬೈಪಾಸ್ನಲ್ಲಿ ತೆರಳಿ ಎಸ್ಪಿ ಹಾಗೂ ಡಿಸಿ ಕಚೇರಿಗೆ ಹೋಗಿ ದೂರು ಸಲ್ಲಿಸಲಾಗುತ್ತದೆ.

## ಯುವನಿಧಿ ನೋಂದಣಿ ಅಭಿಯಾನ

**ಬೆಂಗಳೂರು:** ಯುವನಿಧಿ ಯೋಜನೆಗೆ ಅತಿ ಹೆಚ್ಚಿನ ಸಂಖ್ಯೆಯಲ್ಲಿ ಅರ್ಹ ಅಭ್ಯರ್ಥಿಗಳು ನೋಂದಾಯಿಸುವಂತಾಗಲು ''ಜನವರಿ 06 ರಿಂದ 20 ರವರೆಗೆ ಯುವನಿಧಿ ವಿಶೇಷನೋಂದಣಿ ಅಭಿಯಾನ'' ಕಾರ್ಯಕ್ರಮವನ್ನು ರಾಜ್ಯಾದಾದ್ಯಂತ ಎಲ್ಲಾ ರಾಜ್ಯ ಅಂಗೀಕೃತ ವಿಶ್ವವಿದ್ಯಾಲಯಗಳ (ಖಣಚಿಣಜ ಕಣಾಛಟಟಛಿ ಗಟಿತಜಡಿಣಜ) ಮತ್ತು ಜಿಲ್ಲಾ ಉದ್ಯೋಗ ವಿನಿಮಯ ಕೇಂದ್ರಗಳ ಮೂಲಕ ಹಮ್ಮಿಕೊಳ್ಳಲಾಗಿದೆ. 2023 ಹಾಗೂ 2024 ನೇ ಸಾಲಿನಲ್ಲಿ ಪದವಿ / ಸ್ನಾತಕೋತ್ತರ ಪದವಿ / ಡಿಪ್ಲೋಮಾ ತೇರ್ಗಡೆಯಾದ ಅಭ್ಯರ್ಥಿಗಳು ಈ ಅಭಿಯಾನದ ಪ್ರಯೋಜನ ಪಡೆದು ಕೊಳ್ಳಬಹುದು. ಕರ್ನಾಟಕ ಸರ್ಕಾರದ ಐದು ಖಾತರಿ ಯೋಜನೆಗಳಲ್ಲಿ ಒಂದಾದ ''ಯುವನಿಧಿ ಯೋಜನೆ''ಯು ರಾಜ್ಯದ 2023-24 ಹಾಗೂ 2024-25 ನೇ ಸಾಲಿನಲ್ಲಿ ಪದವಿ / ಸ್ನಾತಕೋತ್ತರ ಪದವಿ / ಡಿಪ್ಲೋಮಾ ತೇರ್ಗಡೆಯಾದ ಅರ್ಹ ನಿರುದ್ಯೋಗಿ ಯುವಕ / ಯುವತಿಯರಿಗೆ ನಿರುದ್ಯೋಗ ಭತ್ಯೆಯನ್ನು (ಪದವಿ ಉತ್ತೀರ್ಣರಾದವರಿಗೆ ರೂ. 3000/- ಪ್ರತಿ ಮಾಹೆ ಹಾಗೂ ಡಿಪ್ಲೋಮಾ ಉತ್ತೀರ್ಣರಾದವರಿಗೆ ರೂ. 1500/- ಪ್ರತಿ ಮಾಹೆಯಂತೆ, ಗರಿಷ್ಠ 2 ವರ್ಷಗಳ ಅವಧಿಗೆ ಅಥವಾ ಉದ್ಯೋಗ ಸಿಗುವವರೆಗೆ ಇವುಗಳಲ್ಲಿ ಯಾವುದು ಮೊದಲೋ ಅದು) ಸಬಲೀಕರಣಗೊಳಿಸಲು ಜಾರಿಗೊಳಿಸಿರುವ ಸರ್ಕಾರದ ಮಹತ್ತರ ಯೋಜನೆ ಇದಾಗಿದೆ.

ನೋಂದಣಿಗಾಗಿ ಅರ್ಹತೆ : 2023-24 ಮತ್ತು 2024-25 ನೇ ಸಾಲಿನಲ್ಲಿ ಪದವಿ/ಸ್ನಾತಕೋತ್ತರ ಪದವಿ ಮತ್ತು ಡಿಪ್ಲೋಮಾ ತೇರ್ಗಡೆ ಹೊಂದಿದವರು. ಫಲಿತಾಂಶ ಪ್ರಕಟವಾದ 180 ದಿನಗಳ ನಂತರವೂ ಸಾರ್ವಜನಿಕ/ಖಾಸಗಿ ಕ್ಷೇತ್ರದಲ್ಲಿ ಉದ್ಯೋಗದಲ್ಲಿರದವರು ಹಾಗೂ ಸ್ವಯಂ-ಉದ್ಯೋಗದಲ್ಲಿ ಇಲ್ಲದೇ ಇರುವವರು. ಉನ್ನತ ವ್ಯಾಸಂಗವನ್ನು ಮುಂದುವರಿಸದೇ ಇರುವವರು. ಕನಿಷ್ಠ 6 ವರ್ಷ ಕರ್ನಾಟಕದ ರಹವಾಸಿ ಆಗಿರಬೇಕು. ನೋಂದಣಿಗಾಗಿ ಸೇವಾಸಿಂಧು ಪೋರ್ಟಲ್ www.sevasindhugs.karnataka.gov.in, ಕರ್ನಾಟಕ ಒನ್, ಬೆಂಗಳೂರು ಒನ್, ಗ್ರಾಮ ಒನ್, ಬಾಪೂಜಿ ಸೇವಾ ಕೇಂದ್ರಗಳ ಮೂಲಕ ಉಚಿತವಾಗಿ ನೋಂದಾಯಿಸಿಕೊಳ್ಳಬಹುದು. ಪದವಿ / ಸ್ನಾತಕೋತ್ತರ ಪದವಿ / ಡಿಪ್ಲೋಮಾ ಪ್ರಮಾಣ ಪತ್ರಗಳನ್ನು ನ್ಯಾಡ್ ಪೋರ್ಟಲ್ https://nad.karnataka.gov.in ನಲ್ಲಿ ಇಂದೀಕರಿಸಿರುವುದನ್ನು ಖಚಿತಪಡಿಸಿಕೊಳ್ಳುವುದು.

ಹೆಚ್ಚಿನ ಮಾಹಿತಿಗಾಗಿ ಆಯಾ ಜಿಲ್ಲೆಯ ಉದ್ಯೋಗ ವಿನಿಮಯ ಕಚೇರಿಗೆ ಭೇಟಿ ನೀಡುವುದು ಅಥವಾ ಸಹಾಯವಾಣಿ ಸಂಖ್ಯೆ 1800 5997154 ಸಂಪರ್ಕಿಸಬಹುದು.

# ಒಕ್ಕಲಿಗ ಸಮುದಾಯದ ಸೌಲಭ್ಯ ಪಡೆಯಲು ಸಂಘಟಿತರಾಗಿ

**ಕೋಲಾರ:** ಒಕ್ಕಲಿಗ ಸಮುದಾಯದಲ್ಲಿ ಸಂಘಟನೆಯ ಕೊರತೆಯಿಂದ ಚದುರಿ ಹೋಗಿದ್ದು, ಇದರಿಂದಾಗಿ ಸಮರ್ಪಕವಾಗಿ ಸೌಲಭ್ಯಗಳು ದೊರೆಯುತ್ತಿಲ್ಲ, ಇನ್ನಾದರು ಎಚ್ಚೆತ್ತುಕೊಳ್ಳದಿದ್ದರೆ ಸಮುದಾಯಕ್ಕೆ ಅಪಾಯ ತಪ್ಪಿದಲ್ಲ ಎಂದು ಗೌಡರ ವೇದಿಕೆ ಸಂಸ್ಥಾಪಕ ಬಿ. ಕೃಷ್ಣೇಗೌಡ ತಿಳಿಸಿದರು.

ನಗರದ ಟಿ.ಚನ್ನಯ್ಯ ರಂಗಮಂದಿರದಲ್ಲಿ ಹಮ್ಮಿಕೊಂಡಿದ್ದ ಗೌಡರ ವೇದಿಕೆಯ ಜಿಲ್ಲಾ ಘಟಕ ಉದ್ಘಾಟನಾ ಸಮಾರಂಭದ ಅಧ್ಯಕ್ಷತೆ ವಹಿಸಿ ಮಾತನಾಡಿ, ರಾಜ್ಯ ಸರ್ಕಾರ ಹೆಸರಿಗಷ್ಟೇ ಒಕ್ಕಲಿಗರ ಅಭಿವೃದ್ಧಿ ನಿಗಮ ಸ್ಥಾಪನೆ ಮಾಡಿದ್ದು,ನಿಗಮದಿಂದ ಅರ್ಹರಿಗೆ ಸೌಲಭ್ಯಗಳು ಸಿಗುತ್ತಿಲ್ಲ ಎಂದು ದೂರಿದರು.

ಕೋಲಾರದಲ್ಲಿ ಉಚಿತವಾಗಿ ವಧು- ವರರ ಅನ್ವೇಷಣೆ ಕೇಂದ್ರ, ತೆರೆಯಲಾಗುವುದು ಹಾಗೂ ಜಿಲ್ಲಾ ಸಮಿತಿ ಮತ್ತು ತಾಲ್ಲೂಕು ಸಮಿತಿಗಳನ್ನು ಶೀಘ್ರದಲ್ಲೇ ರಚನೆ ಮಾಡಲಾಗುವುದು, ಸರ್ಕಾರದ ಯೋಜನೆಗಳು ಕೆಲವರೇ ಅನುಭವಿಸುತ್ತಿದ್ದಾರೆ. ಯೋಜನೆಗಳ ಪ್ರಯೋಜನ ಪಡೆದುಕೊಳ್ಳಲು ಸಮುದಾಯದ ಎಲ್ಲಾ ಉಪ ಜಾತಿಗಳೂ ಸಂಘಟನೆಯಾಗಬೇಕು ಎಂದರಲ್ಲದೆ ವಿಧಾನಸೌಧ, ವಿಕಾಸಸೌಧ ಕಟ್ಟಿಸಿದವರು ಒಕ್ಕಲಿಗರು ಎಂಬುದನ್ನು ಸರ್ಕಾರ ಮರೆಯಬಾರದು ಎಂದು ನೆನಪಿಸಿದರು.

ಏಪ್ರಿಲ್ 11 ಮತ್ತು 12ರಂದು ಒಕ್ಕಲಿಗರ ಸಾಹಿತ್ಯ ಸಮ್ಮೇಳನವನ್ನು ಬೆಂಗಳೂರಿನ ವಿಜಯನಗರದ ಆದಿಚುಂಚನಗಿರಿ ಮಠದಲ್ಲಿ ನಡೆಸಲು ಚಿಂತಿಸಲಾಗಿದೆ.

ಕಾರ್ಯಕ್ರಮದ ರೂಪರೇಷಗಳು ನಡೆಯುತ್ತಿದ್ದು, ಕಾರ್ಯಕ್ರಮದಲ್ಲಿ ಕೋಲಾರ ಜಿಲ್ಲೆಯಿಂದ ಹೆಚ್ಚಿನ ಸಂಖ್ಯೆಯಲ್ಲಿ ಸಮುದಾಯದವ ಪಾಲ್ಗೊಳ್ಳಬೇಕು ಎಂದು ಹೇಳಿದರು. ಸಂಶೋಧಕಿ ಡಾ.ಬಿ.ವಿ. ಸುನೀತ ಪ್ರಾಸ್ತಾವಿಕ ಮಾತನಾಡಿ, ಒಕ್ಕಲಿಗರು ಹೇಡಿಗಳಾಗಬಾರದು. ನಮ್ಮ ನಮ್ಮವರೇ ಕಾಲು ಎಳೆಯುವ ಕೆಲಸವನ್ನು ಮಾಡುವುದರಿಂದ ಒಕ್ಕಲಿಗರು ಬೆಳೆಯುತ್ತಿಲ್ಲ. ಮೊದಲು ಸಮಾನತೆಯ ಭಾವನೆ ಪ್ರತಿಯೊಬ್ಬರಲ್ಲೂ ಮೂಡಬೇಕು ಎಂದು ಸಲಹೆ ನೀಡಿದರು. ಶಾಸನಗಳ ಪ್ರಕಾರ ಕೆಂಪೇಗೌಡರು ಕೋಲಾರ ಜಿಲ್ಲೆಯವರು. ಜಿಲ್ಲೆಯಲ್ಲಿ ನಾಯಕತ್ವದ ಕೊರತೆಯಿದ್ದು,ಹೊರಗಿನವರನ್ನು ಬೆಳೆಸಲಾಗುತ್ತಿದೆ. ಸಂಘಟಿತರಾಗಿ ಸಮುದಾಯವನ್ನು ಕಟ್ಟಿ ಬೆಳಸಬೇಕು. ಯುವಕರನ್ನು ಬೆಳಸಬೇಕು. ಸಮುದಾಯದ ಸ್ವಾಭಿಮಾನವನ್ನು ಬಿಡಬಾರದು ಎಂದು ಎಚ್ಚರಿಸಿದರು. ಕಾರ್ಯಕ್ರಮದ ಉದ್ಘಾಟನೆ ನೆರವೇರಿಸಿ ಮಾತನಾಡಿದ ರಾಜ್ಯ ಮಾವು ಮಾರಾಟ ಮತ್ತು ಅಭಿವೃದ್ಧಿ ಮಂಡಳಿ ಮಾಜಿ ಅಧ್ಯಕ್ಷ ದಳಸನೂರು ಎಲ್.ಗೋಪಾಲಕೃಷ್ಣರವರು ಒಕ್ಕಲಿಗ ಸಮುದಾಯದಲ್ಲಿ ಬಡವರು ಶ್ರೀಮಂತರೂ ಇದ್ದಾರೆ. ಉಪ ಜಾತಿಗಳ ಹೆಸರಿನಲ್ಲಿ ಒಕ್ಕಲಿಗ ಸಮುದಾಯ ಚದುರುಹೋಗಿದೆ ಎಂದರು. ಐ.ಎ.ಎಸ್, ಕೆ.ಎ.ಎಸ್ ಅಧಿಕಾರಿಗಳಾಗಿ ಕೋಲಾರ ಜಿಲ್ಲೆಯವರೆ ಹೆಚ್ಚಿನ ಸಂಖ್ಯೆಯಲ್ಲಿದ್ದಾರೆ. ಕಾಂತರಾಜು ಆಯೋಗದ ವರದಿಯಲ್ಲಿ ಒಕ್ಕಲಿಗರಿಗೆ ಅನ್ಯಾಯ ವಾಗುತ್ತಿದೆ ಎಂಬುದನ್ನು ದಾಖಲು ಮಾಡಿದ್ದಾರೆ. ಆದರೆ ಸಮುದಾಯದ ಜನ ಪ್ರತಿನಿಧಿಗಳು ಮಾತ್ರ ಧ್ವನಿ ಎತ್ತುತ್ತಿಲ್ಲ, ಅನ್ಯಾಯವನ್ನು ಸರಿಪಡಿಸಿಕೊಳ್ಳದಿದ್ದರೆ ಮೀಸಲಾತಿಗೆ ತೊಂದರೆಯಾಗುತ್ತದೆ ಎಂದರು.

ಒಕ್ಕಲಿಗ ಕ್ರಿಯಾ ಸಮಿತಿ ಅಧ್ಯಕ್ಷ ಕೆ.ಜಿ.ಕುಮಾರ್ ಮಾತನಾಡಿ, ರಾಜ್ಯದಲ್ಲಿ ಒಕ್ಕಲಿಗರು ಸಂಕಷ್ಟದಲ್ಲಿದ್ದಾರೆ. ಜಾತಿ ಗಣತಿ ವೈಜ್ಞಾನಿಕವಾಗಿಲ್ಲ.ಸರ್ಕಾರ ಜಾತಿ ಗಣತಿ ಬಿಡುಗಡೆ ಮಾಡಿದಾಗ ಅದರಲ್ಲಿ ಒಕ್ಕಲಿಗರಿಗೆ ಅನ್ಯಾಯವಾದರೆ ಹೋರಾಟಕ್ಕೆ ಇಳಿಯಬೇಕು ಎಂದು ಹೇಳಿದರು.

ಗೌಡತಿಯರ ಸೇನೆ ರಾಜ್ಯಾಧ್ಯಕ್ಷೆ ಭಕ್ತರಹಳ್ಳಿ ಟಿ. ರೇಣುಕಾ ಮಾತನಾಡಿ, ಒಕ್ಕಲಿಗ ಸಮುದಾಯವನ್ನು ಒಡೆಯುತ್ತಿರುವ ಕೆಲಸ ಮಾಡುತ್ತಿರುವುದು ರಾಜಕಾರಣಿಗಳು, ಚುನಾವಣೆಯಲ್ಲಿ ಗೆಲ್ಲುವ ಮುಂಚೆ ನಮ್ಮ ಸಮುದಾಯ ಎನ್ನುವ ನಮ್ಮವರೇ ಗೆದ್ದ ಮೇಲೆ ಎಲ್ಲಾ ಸಮುದಾಯ ಒಂದೇ ಅಂತಾರೆ. ಸಮುದಾಯ ಬೆಳವಣಿಗೆ ವಿಚಾರದಲ್ಲಿ ರಾಜಕೀಯ ಬೆರಸಬಾರದು ಎಂದ ಅವರು ರಾಜ್ಯಾದ್ಯಂತ ಹೆಣ್ಣು ಮಕ್ಕಳ ಸಂಘಟನೆ ಮಾಡುತ್ತಿದ್ದೇವೆ. ವಧು ವರರ ಸಮಸ್ಯೆ ನಮ್ಮಲ್ಲಿ ಹೆಚ್ಚಾಗಿದ್ದು,ರೈತರು ರೈತರಿಗೆ ಹೆಣ್ಣುಕೊಡುತ್ತಿಲ್ಲ, ಇದು ದುರಂತ ಇಂತಹ ಗಂಭೀರ ವಿಷಯದ ಬಗ್ಗೆ ಯಾರಾದರು ಗಮನ ಹರಿಸಿದ್ದಾರ ಎಂದು ಪ್ರಶ್ನಿಸಿದರು.

ಕಾರ್ಯಕ್ರಮದಲ್ಲಿ ರಾಜ್ಯ ಗೌಡರ ವೇದಿಕೆ ಗೌರವ ಸಲಹೆಗಾರ ಕೆ.ಆರ್.ವೆಂಕಟೇಶ್ ಗೌಡ, ವೇದಿಕೆಯ ರಾಜ್ಯ ಅಧ್ಯಕ್ಷ ಎಂ.ಎಸ್.ರವಿ ಕುಮಾರ್,ವೇದಿಕೆಯ ಪ್ರಧಾನ ಕಾರ್ಯದರ್ಶಿ ಹೆಚ್.ಸಿ.ಸತೀಶ್,ಒಕ್ಕಲಿಗ ಸಮುದಾಯದ ಮುಖಂಡರುಗಳಾದ ಆಲಂಗೂರು ಶಿವಣ್ಣ, ಡಾ.ವೈ.ವಿ.ವೆಂಕಟಚಲಪತಿ, ಬಾಬು ಮೌನಿ, ಶ್ರೀಮತಿ ಸುಜಾತಮ್ಮ,ಉತ್ತನೂರು ಶ್ರೀನಿವಾಸ್, ವೇದಿಕೆಯ ಕೋಲಾರ ಘಟಕದ ವಕೀಲ ಆರ್.ರವಿಕುಮಾರ್ ,ಮುಕುಂದ ಗೌಡ,ಸುರೇಶ್ ಗೌಡ,ವಿಜಯ ಕುಮಾರ್ ,ಬಾಲಕೃಷ್ಣ,ಎಸ್.ರವಿ, ಎ.ವಿ.ವೆಂಕಟರೋಣಪ್ಪ,ಹರೀಶ್ ಗೌಡ,ಕೃಷ್ಣೇ ಗೌಡ,ಕೆಂಪೇ ಗೌಡ ಮತ್ತಿತರರು ಹಾಜರಿದ್ದರು.

**ಬೃಹತ್ ಬೆಂಗಳೂರು ಮಹಾನಗರ ಪಾಲಿಕೆ**

**ಕಾರ್ಯಪಾಲಕ ಅಭಿಯಂತರರ ಕಛೇರಿ (ಯೋಜನೆ), ಮಹದೇವಪುರ ವಲಯ, ಹಳೆ ಮದ್ರಾಸ್ ರಸ್ತೆ, ಕೆ.ಆರ್.ಪುರ, ಬೆಂಗಳೂರು – 560 036**

ಸಂಖ್ಯೆ: ಕಾಅ(ಯೋ)/ಮವ/ಟೆಂಡರ್/04/2024–25 ದಿನಾಂಕ: 06.01.2025

**ಟೆಂಡರ್‌ಗಾಗಿ ಆಹ್ವಾನ ಆಹ್ವಾನ (ಐಎಫ್‌ಟಿ)**

**(ದ್ವಿ ಲಕೋಟೆ ಪದ್ಧತಿ) (ಅಲ್ಪಾವಧಿ ಟೆಂಡರ್ ಪ್ರಕಟಣೆ)**

**(ಕರ್ನಾಟಕ ಸರ್ಕಾರದ ಕೆಪಿಪಿ ಪೋರ್ಟಲ್ https://kppp.karnataka.gov.in ಮೂಲಕ ಮಾತ್ರ)**

ಕಾರ್ಯಪಾಲಕ ಅಭಿಯಂತರರು (ಯೋಜನೆ), ಮಹದೇವಪುರ ವಲಯ ಇವರು ಆರೋಗ್ಯ ಹಾಗೂ ನೈರ್ಮಲ್ಯ ಚಟುವಟಿಕೆಗಳಿಗಾಗಿ **ಘನ ತ್ಯಾಜ್ಯ ಪರಿವೀಕ್ಷಕರ** ಹೊರ ಗುತ್ತಿಗೆ ಆಧಾರದಲ್ಲಿ ಮಾನವ ಸಂಪನ್ಮೂಲ ಸೇವೆಯನ್ನು ಒದಗಿಸಲು ಅರ್ಹ ಬಿಡ್‌ದಾರರಿಂದ ಹೊಸ ಟೆಂಡರ್‌ಗಳನ್ನು ಆಹ್ವಾನಿಸಿದೆ. ಏಜೆನ್ಸಿಯು ಬೃಬೆಂಮಪಾಗೆ ಅರ್ಹ ಮಾನವ ಸಂಪನ್ಮೂಲಗಳನ್ನು ಒದಗಿಸಬೇಕು.

| ಕ್ರ.ಸಂ. | ಕೆಲಸದ ಹೆಸರು |
|---|---|
| 1 | ಬೃಹತ್ ಬೆಂಗಳೂರು ಮಹಾನಗರ ಪಾಲಿಕೆಯ ಮಹದೇವಪುರ ವಲಯಕ್ಕೆ ಘನ ತ್ಯಾಜ್ಯ ಪರಿವೀಕ್ಷಕರ ಸೇವೆಗಳನ್ನು ಒದಗಿಸುವುದು. **ಒಟ್ಟು ಮಾನವ ಸಂಪನ್ಮೂಲಗಳು : 24. ಇಎಂಡಿ:** ರೂ.194700/–. |

**ವೇಳಾ ಪಟ್ಟಿ :** 1) ಟೆಂಡರ್‌ಗಳನ್ನು ಸ್ವೀಕರಿಸಲು ಕೊನೆಯ ದಿನಾಂಕ 27.01.2025 ರಂದು ಸಂಜೆ 4.00 ಗಂಟೆಯವರೆಗೆ. 2) ವಿಚಾರಣೆಗಳನ್ನು ಅಪ್‌ಲೋಡ್ ಮಾಡಲು ಕೊನೆಯ ದಿನಾಂಕ 22.01.2025 ರಂದು ಮಧ್ಯಾಹ್ನ 2.00 ಗಂಟೆಗೆ. 3) ಬಿಡ್ ಪೂರ್ವ ಸಭೆಯು 22.01.2025 ರ ಮಧ್ಯಾಹ್ನ 3.00 ಗಂಟೆಗೆ ಕಾರ್ಯಪಾಲಕ ಅಭಿಯಂತರರು, ಯೋಜನೆ, ಮಹದೇವಪುರ ವಲಯ, ಹಳೆ ಮದ್ರಾಸ ರಸ್ತೆ, ಕೆ.ಆರ್.ಪುರ, ಬೆಂಗಳೂರು – 560 036 ಇವರ ಕಛೇರಿಯಲ್ಲಿ. 4) ತಾಂತ್ರಿಕ ಬಿಡ್‌ಗಳನ್ನು ತೆರೆಯುವ ದಿನಾಂಕ 28.01.2025 ರಂದು ಸಂಜೆ 4.30 ಗಂಟೆಗೆ ಅಥವಾ ಮುಂದಿನ ಕೆಲಸದ ದಿನದಂದು. 5) ಆರ್ಥಿಕ ಬಿಡ್ ತೆರೆಯುವುದನ್ನು ತಾಂತ್ರಿಕ ಬಿಡ್ ಅರ್ಹತಾ ಬಿಡ್‌ದಾರರಿಗೆ ತಿಳಿಸಲಾಗುವುದು.

**ಸಹಿ/– ಕಾರ್ಯಪಾಲಕ ಅಭಿಯಂತರರು (ಯೋಜನೆ), ಮಹದೇವಪುರ ವಲಯ**

## ಉಸ್ತುವಾರಿ ಸಚಿವರ ಜಿಲ್ಲಾ ಪ್ರವಾಸ

**ಚಾಮರಾಜನಗರ:** ಪಶುಸಂಗೋಪನೆ, ರೇಷ್ಮೆ ಸಚಿವರು ಹಾಗೂ ಜಿಲ್ಲಾ ಉಸ್ತುವಾರಿ ಸಚಿವರಾದ ಕೆ. ವೆಂಕಟೇಶ್ ಅವರು ಜನವರಿ 7 ಮತ್ತು 8ರಂದು ಜಿಲ್ಲಾ ಪ್ರವಾಸ ಕೈಗೊಂಡಿದ್ದಾರೆ. ಜನವರಿ 7ರಂದು ಬೆಳಿಗ್ಗೆ 10.30 ಗಂಟೆಗೆ ಚಾಮರಾಜನಗರಕ್ಕೆ ಆಗಮಿಸುವರು. ಬೆಳಿಗ್ಗೆ 11 ಗಂಟೆಗೆ ಜಿಲ್ಲಾಧಿಕಾರಿಗಳ ಕಚೇರಿಯಲ್ಲಿ ಮಲೈಮಹದೇಶ್ವರ ಬೆಟ್ಟದಲ್ಲಿ ನಡೆಯಲಿರುವ ಸಚಿವ ಸಂಪುಟ ಸಭೆಯ ಪೂರ್ವ ಸಿದ್ದತೆಯ ಬಗ್ಗೆ ಚಾಮರಾಜನಗರ ಜಿಲ್ಲೆಯ ಜಿಲ್ಲಾ ಅಧಿಕಾರಿಗಳೊಂದಿಗೆ ಸಭೆ ನಡೆಸುವರು. ಮಧ್ಯಾಹ್ನ 3 ಗಂಟೆಗೆ ಮಲೈ ಮಹದೇಶ್ವರಬೆಟ್ಟಕ್ಕೆ ತೆರಳುವರು. ಸಂಜೆ 5 ಗಂಟೆಗೆ ಮಲೆಮಹದೇಶ್ವರ ಬೆಟ್ಟಕ್ಕೆ ಆಗಮಿಸಿ ಮಲೈಮಹದೇಶ್ವರ ಬೆಟ್ಟದಲ್ಲಿ ನಡೆಯಲಿರುವ ಸಚಿವ ಸಂಪುಟ ಸಭೆಯ ಪೂರ್ವ ತಯಾರಿ ಕುರಿತು ಅಧಿಕಾರಿಗಳೊಂದಿಗೆ ಸಭೆ ನಡೆಸುವರು. ಬಳಿಕ ಮಲೈಮಹದೇಶ್ವರ ಬೆಟ್ಟದಲ್ಲಿಯೇ ವಾಸ್ತವ್ಯ ಹೂಡುವರು. ಜನವರಿ 8ರಂದು ಮಧ್ಯಾಹ್ನ 12 ಗಂಟೆಗೆ ಯಳಂದೂರು ತಾಲೂಕಿನ ಬಿಳಿಗಿರಿರಂಗನ ಬೆಟ್ಟಕ್ಕೆ ಆಗಮಿಸುವರು. ಬಳಿಕ ಬಿಳಿಗಿರಿರಂಗನ ಬೆಟ್ಟದಲ್ಲಿರುವ ರೇಷ್ಮೆ ಇಲಾಖೆಯ ಕರ್ನಾಟಕ ರಾಜ್ಯ ರೇಷ್ಮೆ ಸಂಶೋಧನೆ ಮತ್ತು ಅಭಿವೃದ್ಧಿ ಸಂಸ್ಥೆಯ ಸಂಶೋಧನಾ ಉಪ ಘಟಕಕ್ಕೆ ಭೇಟಿ ನೀಡುವರು ಹಾಗೂ ಅಧಿಕಾರಿಗಳೊಂದಿಗೆ ಸಭೆ ನಡೆಸುವರು. ಮಧ್ಯಾಹ್ನ 3 ಗಂಟೆಗೆ ಬೆಂಗಳೂರಿಗೆ ತೆರಳುವರು ಎಂದು ಪ್ರಕಟಣೆ ತಿಳಿಸಿದೆ.

## 6ನೇ ತರಗತಿ ಪ್ರವೇಶ ಪರೀಕ್ಷೆಗೆ ಆನ್‌ಲೈನ್ ನಲ್ಲಿ ಪ್ರವೇಶ ಪತ್ರ ಡೌನ್‌ಲೋಡ್ ಮಾಡಿಕೊಳ್ಳಲು ಸೂಚನೆ

**ಚಾಮರಾಜನಗರ:** ಚಾಮರಾಜನಗರ ತಾಲೂಕಿನ ಹೊಂಡರಬಾಳುವಿನಲ್ಲಿರುವ ಜವಾಹರ ನವೋದಯ ವಿದ್ಯಾಲಯದಲ್ಲಿ 2025-26ನೇ ಸಾಲಿನ 6ನೇ ತರಗತಿ ದಾಖಲಾತಿಗಾಗಿ ಜನವರಿ 18ರಂದು (ಬೆಳಿಗ್ಗೆ 11.30 ರಿಂದ ಮಧ್ಯಾಹ್ನ 1.30ರವರೆಗೆ) ನಡೆಯುವ ಪ್ರವೇಶ ಪರೀಕ್ಷೆಗೆ ಅಭ್ಯರ್ಥಿಗಳು ಆನ್‌ಲೈನ್ ಮೂಲಕ ಪ್ರವೇಶ ಪತ್ರವನ್ನು ಡೌನ್ ಲೋಡ್ ಮಾಡಿಕೊಳ್ಳಬಹುದು. ಮೀಸಲಾತಿಯು ಕೇಂದ್ರ ಸರ್ಕಾರದ ನಿಯಮದಂತೆ ಅನ್ವಯವಾಗಲಿದೆ. ವೆಬ್‌ಸೈಟ್ https://cbseitms.rcil.gov.in.nvs/Admincard/AdminCard ಮೂಲಕ ಉಚಿತವಾಗಿ ಪ್ರವೇಶ ಪತ್ರವನ್ನು ಪಡೆಯ ಬಹುದು. ಹೆಚ್ಚಿನ ಮಾಹಿತಿಗಾಗಿ ವೆಬ್ ಸೈಟ್ https://navodaya.gov.inನೋಡಬಹುದು ಮತ್ತು ಸಹಾಯವಾಣಿ ಸಂ. 9742476738, 9008259934, 9964932482 ಸಂಪರ್ಕಿಸುವಂತೆ ನವೋದಯ ವಿದ್ಯಾಲಯದ ಪ್ರಾಚಾರ್ಯರು ಪ್ರಕಟಣೆಯಲ್ಲಿ ತಿಳಿಸಿದ್ದಾರೆ.

## ಬಯೋಮೆಡಿಕಲ್ ಇಂಜಿನಿಯರ್ ಹುದ್ದೆಗೆ ಅರ್ಜಿ ಆಹ್ವಾನ

**ಚಾಮರಾಜನಗರ:** ಚಾಮರಾಜನಗರ ವೈದ್ಯಕೀಯ ವಿಜ್ಞಾನಗಳ ಸಂಸ್ಥೆಯ ಭೋದನ ಆಸ್ಪತ್ರೆಯಲ್ಲಿ ತಾತ್ಕಾಲಿಕ ಗುತ್ತಿಗೆ ಆಧಾರದ ಮೇಲೆ ಕಾರ್ಯನಿರ್ವಹಿಸಲು ಬಯೋಮೆಡಿಕಲ್ ಇಂಜಿನಿಯರ್ ಒಂದು ಹುದ್ದೆಗೆ ಅರ್ಹ ಅಭ್ಯರ್ಥಿಗಳಿಂದ ಅರ್ಜಿ ಆಹ್ವಾನಿಸಲಾಗಿದೆ. ಅಭ್ಯರ್ಥಿಗಳು ಕನಿಷ್ಟ ಬಯೋಮೆಡಿಕಲ್ ಇಂಜಿನಿಯರಿಂಗ್ ಪದವಿ ವಿದ್ಯಾರ್ಹತೆ ಹೊಂದಿರಬೇಕು. ಅರ್ಜಿಯೊಂದಿಗೆ ಸ್ವ ವಿವರ, ಆಧಾರ್ ಕಾರ್ಡ್, ಶೈಕ್ಷಣಿಕ ದಾಖಲೆಗಳ ಜೆರಾಕ್ಸ್ ಪ್ರತಿ ಹಾಗೂ ಅನುಭವ ಹೊಂದಿದ್ದಲ್ಲಿ ಪ್ರಮಾಣ ಪತ್ರಗಳ ಜೆರಾಕ್ಸ್ ಪ್ರತಿಗಳನ್ನು ಲಗತ್ತಿಸಿ ಚಾಮರಾಜನಗರ ವೈದ್ಯಕೀಯ ವಿಜ್ಞಾನಗಳ ಸಂಸ್ಥೆಯ ನಿರ್ದೇಶಕರು ಹಾಗೂ ಡೀನ್ ರವರಿಗೆ (ದೂ ಸಂ 08226-226701) ಜನವರಿ 16ರೊಳಗೆ ಸಲ್ಲಿಸಬೇಕು ಎಂದು ಪ್ರಕಟಣೆ ತಿಳಿಸಿದೆ.

## ಸಾರ್ವಜನಿಕರಿಂದ ದೂರು ಸ್ವೀಕಾರ

**ಚಾಮರಾಜನಗರ:** ಲೋಕಾಯುಕ್ತ ಅಧಿಕಾರಿಗಳು ಜನವರಿ 8ರಂದು ಯಳಂದೂರು ತಾಲ್ಲೂಕಿನ ಪ್ರವಾಸಿಮಂದಿರ (ಐ.ಬಿ.)ದಲ್ಲಿ ಬೆಳಿಗ್ಗೆ 11 ರಿಂದ ಮಧ್ಯಾಹ್ನ 1 ಗಂಟೆಯವರೆಗೆ ಸಾರ್ವಜನಿಕರಿಂದ ದೂರು ಅರ್ಜಿಗಳನ್ನು ಸ್ವೀಕರಿಸಿ ವಿಚಾರಣೆ ನಡೆಸುವರು. ಸರ್ಕಾರಿ ಕಚೇರಿಗಳಲ್ಲಿ ಸಾರ್ವಜನಿಕ ಕೆಲಸಗಳ ಅನಗತ್ಯ ವಿಳಂಬ ಹಾಗೂ ಇನ್ನಿತರ ತೊಂದರೆ ನೀಡುತ್ತಿರುವ ಅಧಿಕಾರಿಗಳು, ನೌಕರರ ವಿರುದ್ದ ಸಾರ್ವಜನಿಕರು ನಿಗದಿತ ನಮೂನೆ 1 ಮತ್ತು 2ರಲ್ಲಿ ಭರ್ತಿ ಮಾಡಿ ದೂರುಗಳನ್ನು ನೀಡಬಹುದು. ಸಾರ್ವಜನಿಕರು ಈ ಅವಕಾಶವನ್ನು ಸದುಪಯೋಗಪಡಿಸಿಕೊಳ್ಳುವಂತೆ ಕರ್ನಾಟಕ ಲೋಕಾಯುಕ್ತ ಪೊಲೀಸ್ ವಿಭಾಗದ ಉಪಾಧೀಕ್ಷಕರು ಪ್ರಕಟಣೆಯಲ್ಲಿ ತಿಳಿಸಿದ್ದಾರೆ.

## ಕರ್ನಾಟಕ ಲೋಕಾಯುಕ್ತ: ದೂರು ಸ್ವೀಕರಿಸುವ ಕಾರ್ಯಕ್ರಮ

**ಮೈಸೂರು:** ಕರ್ನಾಟಕ ಲೋಕಾಯುಕ್ತ ಮೈಸೂರು ವಿಭಾಗ ಅಧಿಕಾರಿಗಳಿಂದ ಜನವರಿ 08 ರಂದು ಬೆಳಿಗ್ಗೆ 11 ಗಂಟೆಯಿಂದ ಮಧ್ಯಾಹ್ನ 1 ಗಂಟೆಯವರೆಗೆ ಸಾಲಿಗ್ರಾಮ ತಾಲ್ಲೂಕಿನ, ಪ್ರವಾಸಿ ಮಂದಿರ ಸಭಾಂಗಣದಲ್ಲಿ ದೂರು ಸ್ವೀಕರಿಸುವ ಕಾರ್ಯಕ್ರಮವನ್ನು ಹಮ್ಮಿಕೊಳ್ಳಲಾಗಿದೆ. ಕಾರ್ಯಕ್ರಮದಲ್ಲಿ ಸಾರ್ವಜನಿಕರು ಸರ್ಕಾರಿ ಕಛೇರಿಗಳಲ್ಲಿ ಸಾರ್ವಜನಿಕರ ಅಧಿಕೃತ ಕೆಲಸಗಳ ಅನಗತ್ಯ ವಿಳಂಬ, ಲಂಚದ ಹಣದ ಬೇಡಿಕೆ ಇತ್ಯಾದಿ ತೊಂದರೆಗಳನ್ನು ನೀಡುತ್ತಿರುವ ಸಾರ್ವಜನಿಕ/ ಸರ್ಕಾರಿ ಅಧಿಕಾರಿ/ ನೌಕರರ ವಿರುದ್ಧ ಅಗತ್ಯ ದಾಖಲಾತಿಗಳೊಡನೆ ದೂರು ನೀಡಿ ಕಾನೂನು ಕ್ರಮ ತೆಗೆದುಕೊಳ್ಳಲು ಅವಕಾಶವನ್ನು ಸದುಪಯೋಗ ಪಡೆದುಕೊಳ್ಳಬಹುದು ಎಂದು ಕರ್ನಾಟಕ ಲೋಕಾಯುಕ್ತದ ಪೊಲೀಸ್ ಅಧೀಕ್ಷಕರಾದ ಉದೇಶ ಟಿ.ಜೆ ಅವರು ಪ್ರಕಟಣೆಯಲ್ಲಿ ತಿಳಿಸಿದ್ದಾರೆ.

# ಮಕ್ಕಳ ಶಿಕ್ಷಣಕ್ಕೆ ಆದ್ಯತೆ ನೀಡಿ

**ವಿಜಯಪುರ:** ಪ್ರತಿಯೊಬ್ಬ ವ್ಯಕ್ತಿ ಶಿಕ್ಷಣ ಪಡೆದಾಗ ಮಾತ್ರ ಗಾಣಿಗ ಸಮಾಜ ಆರ್ಥಿಕವಾಗಿ, ಸಾಮಾಜಿಕವಾಗಿ ಅಭಿವೃದ್ಧಿ ಕಾಣಲಿದೆ. ಆದ್ದರಿಂದ ಗಾಣಿಗ ಸಮಾಜದ ಪೋಷಕರು ತಮ್ಮ ಮಕ್ಕಳ ಶಿಕ್ಷಣಕ್ಕೆ ಹೆಚ್ಚಿನ ಆದ್ಯತೆ ನೀಡಬೇಕು ಎಂದು ತಾಲೂಕು ಗಾಣಿಗ ಸಂಘದ ಅಧ್ಯಕ್ಷ ವೇಣುಗೋಪಲ್ ತಿಳಿಸಿದರು.

ಇವರು ಪಟ್ಟಣದ ಗಂಗಾತಾಯಿ ದೇವಾಲಯದ ಬಳಿವಿರುವ ಗಾಣಿಗರ ಭವನದಲ್ಲಿ ಲಕ್ಷ್ಮಿವೆಂಕಟೇಶ್ವರ ಗಾಣಿಗ ಸೇವಾ ಟ್ರಸ್ಟ್ ವತಿಯಿಂದ ಆಯೋಜಿಸಿದ್ದ 25 ನೇ ಹೊಸ ವರ್ಷದ ಕ್ಯಾಲೆಂಡರ್ ಬಿಡುಗಡೆಗೊಳಿಸಿ ಮಾತನಾಡಿದರು.

ಗಾಣಿಗ ಸಮುದಾಯದ ಕುಲ ಕಸುಬಿಗಾಗಿ ಕೆ.ಐ.ಡಿ.ಬಿ ವತಿಯಿಂದ ಮೀಸಲಾತಿ ಜೊತೆಗೆ ಕಡಿಮೆ ವೆಚ್ಚದಲ್ಲಿ ಸ್ಥಳ ನೀಡುವಂತೆ ಸರ್ಕಾರಕ್ಕೆ ಮತ್ತು ಹೊಸದಾಗಿ ನಿರ್ಮಾಣವಾಗುತ್ತಿರುವ ಲೇಔಟ್ ಗಳಲ್ಲಿ ಪುರಸಭೆ ಮತ್ತು ಗ್ರಾಮ ಪಂಚಾಯಿತಿಗಳ ವ್ಯಾಪ್ತಿಗೆ ಬರುವ ಸಿ.ಐ ಸೈಟುಗಳನ್ನು ನೀಡುವಂತೆ ಒತ್ತಾಯಿಸುವುದಾಗಿ ಸರಕಾರ ಗಮನಕ್ಕೆ ತರಲಾಗುವುದು. ಕಡಿಮೆ ಜನಸಂಖ್ಯೆ ಹೊಂದಿರುವ ನಮ್ಮ ಸಮುದಾಯ ರಾಜಕೀಯವಾಗಿ ಶೈಕ್ಷಣಿಕವಾಗಿ ಆರ್ಥಿಕವಾಗಿ ದೃಢವಾಗಿರುವಂತೆ ತಿಳಿಸಿದರು.

ಟೌನ್ ಅಧ್ಯಕ್ಷ ಗೋವಿಂದರಾಜು ಮಾತನಾಡಿ, ಕರ್ನಾಟಕ ರಾಜ್ಯದಲ್ಲಿ ಗಾಣಿಗ ಸಮಾಜದವರು ಲಕ್ಷಾಂತರ ಜನರಿದ್ದು, ಸಾಕಷ್ಟು ಜನರು ಆರ್ಥಿಕವಾಗಿ ತೀರ ಹಿಂದುಳಿದಿದ್ದು, ತುಂಬಾ ಸಂಕಷ್ಟದಲ್ಲಿರುವ ಜನರ ಅಭಿವೃದ್ಧಿಗಾಗಿ ತುಂಬಾ ಅಗತ್ಯವಾಗಿ ನಿಗಮ ಮಂಡಳಿ ಮಾಡಬೇಕು ಎಂದು ಸರಕಾರವನ್ನು ಒತ್ತಾಯಿಸಿದರು.

ಈ ಸಂದರ್ಭದಲ್ಲಿ ಜಿ.ರಾಜಗೋಪಲ್, ತಾಲೂಕು ಪಂಚಗ್ಯಾರಟಿ ಅನುಷ್ಠಾನ ಸಮಿತಿ ಸದಸ್ಯ ಮಂಜುನಾಥ್, ವಿಜಯ್ ಕುಮಾರ್, ಜೈಪಾಲ್, ಸುಬ್ರಮಣಿ, ನರಸಿಂಹ, ಭಗವಾನ್, ಮಂಜುನಾಥ್, ಶ್ರೀನಿವಾಸ್, ವಸಂತ, ಗಿರಿಯಣ್ಣ ಜಿ, ಮಂಜುನಾಥ್, ರಾಜಕುಮಾರ್ ಎಲ್ಲಾ ಕುಲಬಂಧುಗಳು ಹಾಜರಿದ್ದಾರು.

# ವಿದ್ಯಾರ್ಥಿನಿಲಯಗಳ ಸದ್ಬಳಕೆ ಮಾಡಿಕೊಳ್ಳಿ

**ಚಾಮರಾಜನಗರ:** ನಗರದ ಬಾಲಕಿಯರ ಮೆಟ್ರಿಕ್ ನಂತರ ವಿದ್ಯಾರ್ಥಿನಿಲಯದ ಒಳಾವರಣದಲ್ಲಿ ಸಮಾಜಕಲ್ಯಾಣಇಲಾಖೆ ಅನುದಾನ 7ಕೋಟಿ ರೂ.ವೆಚ್ಚದಲ್ಲಿ ನಿರ್ಮಿಸಲಾಗುವ ನೂತನ 'ಬಾಲಕಿಯರ ವಸತಿನಿಲಯ' ಕಟ್ಟಡ ನಿರ್ಮಾಣ ಕಾಮಗಾರಿಗೆ ಎಂಎಸ್‌ಐಎಲ್ ಅಧ್ಯಕ್ಷರು, ಶಾಸಕರಾದ ಸಿ.ಪುಟ್ಟರಂಗಶೆಟ್ಟಿ ಭೂಮಿಪೂಜೆ ನೆರವೇರಿಸಿದರು.

ನಂತರ ಅವರು ಮಾತನಾಡಿ, ವಿದ್ಯಾರ್ಥಿಗಳ ಓದಿಗೆ ಪೂರಕವಾಗಿ ವಿದ್ಯಾರ್ಥಿನಿಲಯಗಳು ಇರಬೇಕು, ಸರ್ಕಾರ ಜಿಲ್ಲೆಯಲ್ಲಿ ಸಾಕಷ್ಟು ವಸತಿನಿಲಯ ತೆರೆದಿದೆ. ಹೊಸದಾಗಿ ನಿರ್ಮಾಣವಾಗಲಿರುವ ಬಾಲಕಿಯರ ವಸತಿನಿಲಯ ಎಲ್ಲ ಮೂಲಸೌಕರ್ಯವನ್ನು ಒಳಗೊಂಡಿರುತ್ತದೆ. ವಸತಿನಿಲಯದಲ್ಲಿ ಸಿಗುವ ಸೌಲಭ್ಯವನ್ನು ನಗರದ ವಿವಿಧ ಕಾಲೇಜಿನಲ್ಲಿರುವ ಓದುವ ವಿದ್ಯಾರ್ಥಿನಿಯರು ಸದ್ಬಳಕೆ ಮಾಡಿಕೊಳ್ಳಬೇಕು ಎಂದು ಸಲಹೆ ನೀಡಿದರು. ಮುಖಂಡರಾದ ಎಚ್.ಎಚ್.ನಾಗರಾಜು,ರಾಮಸಮುದ್ರ ಶಿವಕುಮಾರ್, ಲಿಂಗರಾಜು, ಸ್ವಾಮಿ, ಮಹೇಶ್, ಕರ್ನಾಟಕ ವಸತಿಶಿಕ್ಷಣಸಂಸ್ಥೆಗಳ ಎಇಇ ತನೂಜ್ ಕುಮಾರ್,ಶ್ರೀಕಂಠನಾಯಕ. ಇತರರು ಹಾಜರಿದ್ದರು.

### ಅಂತಿಮ ಮತದಾರರ ಪಟ್ಟಿ ಪ್ರಕಟ

# ಜಿಲ್ಲೆಯಲ್ಲಿ 8,80,630 ಮತದಾರರು

**ಚಾಮರಾಜನಗರ:** ಜಿಲ್ಲೆಯ ನಾಲ್ಕು ವಿಧಾನಸಭಾ ಕ್ಷೇತ್ರಗಳಲ್ಲಿನ ಅಂತಿಮ ಮತದಾರರ ಪಟ್ಟಿಯನ್ನು ಪ್ರಕಟಿಸಲಾಗಿದ್ದು, ಒಟ್ಟಾರೆ ಜಿಲ್ಲೆಯಲ್ಲಿ 8,80,630 ಮತದಾರರಿದ್ದಾರೆ.

ನಗರದ ಜಿಲ್ಲಾಧಿಕಾರಿ ಕಚೇರಿ ಸಭಾಂಗಣದಲ್ಲಿಂದು ಭಾವಚಿತ್ರವಿರುವ ಮತದಾರರ ಪಟ್ಟಿ ವಿಶೇಷ ಸಂಕ್ಷಿಪ್ತ ಪರಿಷ್ಕರಣೆ ಸಂಬಂಧ ಅಂತಿಮ ಮತದಾರರ ಪಟ್ಟಿ ಪ್ರಚುರ ಪಡಿಸುವ ಸಲುವಾಗಿ ವರ್ಚುವೆಲ್ ಮೂಲಕ ಸಮಾಜ ಕಲ್ಯಾಣ ಇಲಾಖೆಯ ಸರ್ಕಾರದ ಪ್ರಧಾನ ಕಾರ್ಯದರ್ಶಿಗಳು ಹಾಗೂ ಮತದಾರರ ಪಟ್ಟಿ ವೀಕ್ಷಕರಾದ ಮೇಜರ್ ಪಿ. ಮಣಿವಣ್ಣನ್ ಅವರ ಸಮ್ಮುಖದಲ್ಲಿ ವಿವಿಧ ರಾಜಕೀಯ ಪಕ್ಷಗಳ ಪ್ರತಿನಿಧಿಗಳೊಂದಿಗೆ ನಡೆದ ಸಭೆಯ ಅಧ್ಯಕ್ಷತೆ ವಹಿಸಿದ್ದ ಜಿಲ್ಲಾಧಿಕಾರಿಯವರಾದ ಶಿಲ್ಪಾ ನಾಗ್ ಅವರು ಮಾತನಾಡಿ ಈ ವಿವರ ನೀಡಿದರು.

ದಿನಾಂಕ 01-01-2025ಕ್ಕೆ ಅರ್ಹತಾ ದಿನಾಂಕ ನಿಗದಿಪಡಿಸಿ ಭಾವಚಿತ್ರವಿರುವ ಮತದಾರರ ಪಟ್ಟಿ ವಿಶೇಷ ಸಂಕ್ಷಿಪ್ತ ಪರಿ?ಕರಣೆ ಕಾರ್ಯ ಕೈಗೊಳ್ಳಲಾಗಿದ್ದು, ಕರಡು ಮತದಾರರ ಪಟ್ಟಿಯಲ್ಲಿ ನಾಲ್ಕು ವಿಧಾನಸಭಾ ಕ್ಷೇತ್ರಗಳು ಸೇರಿದಂತೆ ಒಟ್ಟಾರೆ ಜಿಲ್ಲೆಯಲ್ಲಿ 8,78,895 ಮತದಾರರಿದ್ದರು. ಅಂತಿಮ ಮತದಾರರ ಪಟ್ಟಿಯಲ್ಲಿ 8,80,630 ಮತದಾರರಿದ್ದಾರೆ. ಪರಿಷ್ಕರಣಾ ಅವಧಿಯಲ್ಲಿ ಒಟ್ಟು 4,801 ಮತದಾರರನ್ನು ಪಟ್ಟಿಗೆ ಸೇರ್ಪಡೆಗೊಳಿಸಲಾಗಿದೆ. 3,066 ಮತದಾರರನ್ನು ಮತದಾರರ ಪಟ್ಟಿಯಿಂದ ಕೈಬಿಡಲಾಗಿದೆ. ಒಟ್ಟಾರೆ ಕರಡು ಮತದಾರರ ಪಟ್ಟಿ ಪ್ರಕಟಿತ ದಿನಾಂಕದಿಂದ ಈವರೆಗೆವಿಗೆ 1,735 ಮತದಾರರು ಹೆಚ್ಚುವರಿಯಾಗಿ ಅಂತಿಮ ಮತದಾರರ ಪಟ್ಟಿಗೆ ಸೇರ್ಪಡೆಗೊಂಡಿದ್ದಾರೆ ಎಂದು ಜಿಲ್ಲಾಧಿಕಾರಿಯವರು ತಿಳಿಸಿದರು.

ಹನೂರು ವಿಧಾನಸಭಾ ಕ್ಷೇತ್ರ ವ್ಯಾಪ್ತಿಯಲ್ಲಿ ಕರಡು ಮತದಾರರ ಪಟ್ಟಿ ಪ್ರಕಾರ 2,24,660 ಮತದಾರರಿದ್ದರು. ಅಂತಿಮ ಮತದಾರರ ಪಟ್ಟಿಯಲ್ಲಿ 2,24,809 ಮತದಾರರಿದ್ದಾರೆ. ಕೊಳ್ಳೇಗಾಲ ವಿಧಾನಸಭಾ ಕ್ಷೇತ್ರ ವ್ಯಾಪ್ತಿಯಲ್ಲಿ ಕರಡು ಮತದಾರರ ಪಟ್ಟಿ ಪ್ರಕಾರ 2,20,177 ಮತದಾರರಿದ್ದರು. ಅಂತಿಮ ಮತದಾರರ ಪಟ್ಟಿಯಲ್ಲಿ 2,20,486 ಮತದಾರರಿದ್ದಾರೆ. ಚಾಮರಾಜನಗರ ವಿಧಾನಸಭಾ ಕ್ಷೇತ್ರ ವ್ಯಾಪ್ತಿಯಲ್ಲಿ ಕರಡು ಮತದಾರರ ಪಟ್ಟಿ ಪ್ರಕಾರ 2,17,001 ಮತದಾರರಿದ್ದರು. ಅಂತಿಮ ಮತದಾರರ ಪಟ್ಟಿಯಲ್ಲಿ 2,17,638 ಮತದಾರರಿದ್ದಾರೆ. ಗುಂಡ್ಲುಪೇಟೆ ವಿಧಾನಸಭಾ ಕ್ಷೇತ್ರ ವ್ಯಾಪ್ತಿಯಲ್ಲಿ ಕರಡು ಮತದಾರರ ಪಟ್ಟಿ ಪ್ರಕಾರ 2,17,057 ಮತದಾರರಿದ್ದರು. ಅಂತಿಮ ಮತದಾರರ ಪಟ್ಟಿಯಲ್ಲಿ 2,17,697 ಮತದಾರರಿದ್ದಾರೆ.

ಜಿಲ್ಲೆಯ ಹನೂರು ವಿಧಾನಸಭಾ ಕ್ಷೇತ್ರ ವ್ಯಾಪ್ತಿಯಲ್ಲಿ 254 ಮತಗಟ್ಟೆಗಳು, ಕೊಳ್ಳೇಗಾಲ ವಿಧಾನಸಭಾ ಕ್ಷೇತ್ರ ವ್ಯಾಪ್ತಿಯಲ್ಲಿ 241, ಚಾಮರಾಜನಗರ ವಿಧಾನಸಭಾ ಕ್ಷೇತ್ರ ವ್ಯಾಪ್ತಿಯಲ್ಲಿ 239, ಗುಂಡ್ಲುಪೇಟೆ ವಿಧಾನಸಭಾ ಕ್ಷೇತ್ರ ವ್ಯಾಪ್ತಿಯಲ್ಲಿ 249 ಮತಗಟ್ಟೆಗಳು ಸೇರಿದಂತೆ ಒಟ್ಟಾರೆ ಜಿಲ್ಲೆಯಲ್ಲಿ 983 ಮತಗಟ್ಟೆಗಳಿವೆ ಎಂದು ತಿಳಿಸಿದರು.

ಜಿಲ್ಲೆಯಲ್ಲಿ ಕರಡು ಮತದಾರರ ಪಟ್ಟಿಯಲ್ಲಿದ್ದಂತೆ ಒಟ್ಟು 8,410 ಯುವ ಮತದಾರರಿದ್ದು, ಹೊಸದಾಗಿ 1,850 ಯುವ ಮತದಾರರು ಸೇರ್ಪಡೆಗೊಂಡಿದ್ದು ಒಟ್ಟಾರೆ ಅಂತಿಮ ಮತದಾರರ ಪಟ್ಟಿಯಲ್ಲಿ 10,260 ಯುವ ಮತದಾರರು ನೊಂದಣಿಯಾಗಿದ್ದಾರೆ. ಮತದಾರರ ಪಟ್ಟಿಯಲ್ಲಿ ಕೈಬಿಟ್ಟು ಹೋಗಿರುವ ಮತದಾರರು ಮತ್ತು 18 ಹಾಗೂ ಇದರ ಮೇಲ್ಪಟ್ಟ ಯುವ ಮತದಾರರ ಹೆಸರನ್ನು ನಿರಂತರ ಪರಿ?ಕರಣೆ ಅವಧಿಯಲ್ಲಿ ಅರ್ಜಿ ಪಡೆದು ಮತದಾರರ ಪಟ್ಟಿಗೆ ಸೇರ್ಪಡೆಗೊಳಿಸಲು ಕ್ರಮ ಕೈಗೊಳ್ಳಲಾಗುತ್ತದೆ ಎಂದು ಜಿಲ್ಲಾಧಿಕಾರಿ ಶಿಲ್ಪಾ ನಾಗ್ ಅವರು ತಿಳಿಸಿದರು.

ಇದೇ ವೇಳೆ ಮಾತನಾಡಿದ ಸಮಾಜ ಕಲ್ಯಾಣ ಇಲಾಖೆಯ ಸರ್ಕಾರದ ಪ್ರಧಾನ ಕಾರ್ಯದರ್ಶಿಗಳು ಹಾಗೂ ಮತದಾರರ ಪಟ್ಟಿ ವೀಕ್ಷಕರಾದ ಮೇಜರ್ ಪಿ. ಮಣಿವಣ್ಣನ್ ಅವರು ಮಾತನಾಡಿ ಭಾವಚಿತ್ರವಿರುವ ಮತದಾರರ ಪಟ್ಟಿ ವಿಶೇ? ಸಂಕ್ಷಿಪ್ತ ಪರಿ?ಕರಣೆ ಸಂಬಂಧ ಪ್ರಚುರ ಪಡಿಸಲಾಗಿರುವ ಅಂತಿಮ ಮತದಾರರ ಪಟ್ಟಿಯ ಕುರಿತು ಯಾವುದೇ ಆಕ್ಷೇಪಣೆಗಳಿದ್ದರೂ ಜಿಲ್ಲಾಧಿಕಾರಿ ಕಚೇರಿಯ ಚುನಾವಣಾ ಶಾಖೆಯನ್ನು ಸಂಪರ್ಕಿಸಬೇಕು ಎಂದ ಅವರು ಅಂತರ್ಜಾಲ ಸಂಪರ್ಕ ವ್ಯವಸ್ಥೆ ಇಲ್ಲದಿರುವ ಕೆಲವು ಮತಗಟ್ಟೆಗಳಿಗೆ ಅಂತರ್ಜಾಲ ಕಲ್ಪಿಸುವ ಕೆಲಸವನ್ನು ಮಾರ್ಚ್ ಅಂತ್ಯದೊಳಗೆ ಪೂರ್ಣಗೊಳಿಸುವಂತೆ ಅಧಿಕಾರಿಗಳಿಗೆ ಸೂಚಿಸಿದರು.

ಬಳಿಕ ಜಿಲ್ಲಾಧಿಕಾರಿ ಶಿಲ್ಪಾ ನಾಗ್ ಅವರು ಮಾತನಾಡಿ ಇಂದು ಹೊರಡಿಸಲಾಗಿರುವ ಅಂತಿಮ ಮತದಾರರ ಪಟ್ಟಿಯಲ್ಲಿ ಅರ್ಹ ಮತದಾರರು ಕೈಬಿಟ್ಟು ಹೋಗಿದ್ದಲ್ಲಿ, ನಿಧನ ಹೊಂದಿದ ಮತದಾರರ ಹೆಸರು ಮತದಾರರ ಪಟ್ಟಿಯಲ್ಲಿ ಉಳಿದುಕೊಂಡಿರುವುದು ಕಂಡುಬಂದಲ್ಲಿ ಈ ಮಾಹಿತಿಯನ್ನು ಆಯಾ ತಾಲೂಕು ತಹಶೀಲ್ದಾರ್ ಕಚೇರಿಗೆ ನೀಡಬೇಕು. ಅರ್ಹ ಮತದಾರರು ಮತದಾರರ ಪಟ್ಟಿಯಿಂದ ಹೊರಗುಳಿಯದಂತೆ ಯಾರೇ ಅರ್ಹರು ಮತದಾನದಿಂದ ವಂಚಿತರಾಗದಂತೆ ಎಚ್ಚರಿಕೆ ವಹಿಸಿ ಶೇ. 100ರ?ಟ್ಟು ದೋಷ ರಹಿತ ಮತದಾರರ ಪಟ್ಟಿ ತಯಾರಿಸಲು ಮತ್ತು ಮತದಾನದ ಶೇಕಡವಾರು ಪ್ರಮಾಣವನ್ನು ಹೆಚ್ಚಿಸಲು ರಾಜಕೀಯ ಪಕ್ಷಗಳು ಸಹಕರಿಸಬೇಕೆಂದು ಜಿಲ್ಲಾಧಿಕಾರಿಯವರು ಮನವಿ ಮಾಡಿದರು.

ಜಿಲ್ಲಾ ಪಂಚಾಯತ್ ಮುಖ್ಯ ಕಾರ್ಯನಿರ್ವಾಹಕ ಅಧಿಕಾರಿ ಮೋನಾ ರೋತ್, ಹೆಚ್ಚುವರಿ ಜಿಲ್ಲಾಧಿಕಾರಿ ಗೀತಾ ಹುಡೇದ, ಉಪವಿಭಾಗಾಧಿಕಾರಿ ಬಿ.ಆರ್. ಮಹೇಶ್, ತಹಶೀಲ್ದಾರ್‌ರಾದ ಬಿ. ಗಿರಿಜ, ಐ.ಈ. ಬಸವರಾಜು, ಆರ್. ಜಯಪ್ರಕಾಶ್, ವೈ. ಕೆ. ಗುರುಪ್ರಸಾದ್, ಚುನಾವಣಾ ಶಿರಸ್ತೇದಾರ್ ಬಸವರಾಜು, ಪ್ರಕಾಶ್, ರಾಜಕೀಯ ಪಕ್ಷಗಳ ಪ್ರತಿನಿಧಿಗಳಾದ ಎ.ಹೆಚ್. ನಸ್ರುಲ್ಲಾ ಖಾನ್, ಪಿ. ವೃಷಬೇಂದ್ರಪ್ಪ, ಎನ್. ನಾಗಯ್ಯ, ಮಹದೇವಪ್ರಸಾದ್, ಹರೀಶ್, ಇತರರು ಸಭೆಯಲ್ಲಿ ಉಪಸ್ಥಿತರಿದ್ದರು.

## ಅಪ್ಪಟ ಕನ್ನಡಿಗ ಸಮಾಜ ಜೀವಿ ಶ್ರೀನಿವಾಸ ತೇಲಂಗಗೆ ಮುಡಿಗೆರಿದ ಗೌರವ ಡಾಕ್ಟರೇಟ್

**ಬೆಂಗಳೂರು :** ಅಪ್ಪಟ ಕನ್ನಡಿಗ ಮಹಾರಾಷ್ಟ್ರ ಮರಾಠಿ ನಾಡಿನಲ್ಲಿ ಕನ್ನಡ ಕೈಂಕರ್ಯ ಗೈಯುತ್ತ ಮರಾಠವಾಡ ಪ್ರಾಂತ್ಯದಲ್ಲಿ ಅನೇಕ ಸಾಮಾಜಿ. ಸಾಂಸ್ಕೃತಿಕ ಕನ್ನಡ ಸಮಾರಂಭ ಆಯೋಜನೆ ಮಾಡುತ್ತ ಸಮಾಜ ಸೇವೆಯಲ್ಲಿ ತಮ್ಮನ್ನು ತಾವು ತೊಡಗಿಸಿಕೊಂಡ ಔರಂಗಾಬಾದ್ ಮರಾಠವಾಡ ಕನ್ನಡ ಸಾಂಸ್ಕೃತಿಕ ಸಂಘದ ಸಂಸ್ಥಾಪಕ ಶ್ರೀನಿವಾಸ ತೇಲಂಗ ಅವರಿಗೆ ತಮಿಳನಾಡಿನ ಅಸೀಯನ ಅಂತರರಾಷ್ಟ್ರೀಯ ಸಂಸ್ಕೃತ ಸಂಶೋಧನೆ ವಿಶ್ವವಿದ್ಯಾಲಯ ಅವರ ಸಮಾಜಿಕ ಕೊಡುಗೆಯನ್ನು ಗುರುತಿಸಿ ಶನಿವಾರ ಬೆಂಗಳೂರನಲ್ಲಿ ಗೌರವ ಡಾಕ್ಟರೇಟ್ ನೀಡಿ ಗೌರವಿಸಿದೆ.

ಶ್ರೀನಿವಾಸ ತೇಲಂಗ ಮೂಲತ ಬೀದರ ಜಿಲ್ಲೆಯ ಬಸವಕಲ್ಯಾಣ ತಾಲೂಕಿನಲ್ಲಿ ಬರುವ ಇಸ್ಲಾಂಪುರ ಎಂಬ ಕುಗ್ರಾಮದಲ್ಲಿ ಜನಿಸಿದರು. ಚಿಕ್ಕ ವಯಸ್ಸಿನಲ್ಲೇ ಬಡತನದ ಬೇಗೆಯಿಂದ ಬಳಲಿ. ಜೀವನದಲ್ಲಿ ಬಡತನ ಹೋಗಲಾಡಿಸಲು ಶಿಕ್ಷಣ ಒಂದೇ ಉಪಾಯ ಎಂದು ತಿಳಿದು ಹುಮನಾಬಾದನಲ್ಲಿ ಐಟಿಐ ಮುಗಿಸಿ ಇಂದು ಚೈನಾ ಎಂಬ ದೊಡ್ಡ ದೇಶದ ಕಂಪನಿಯಲ್ಲಿ ಭಾರತದ ಪ್ರತಿನಿಧಿಯಾಗಿ ಕಾರ್ಯನಿರ್ವಹಿಸುತ್ತಲೇ ಇಂದು ಔರಂಗಾಬಾದ್ ನಲ್ಲಿ ಕನ್ನಡಿಗರನ್ನು ಸಂಘಟಿಸಿ ಅನೇಕ ಮಾದರಿಯ ಕಾರ್ಯಕ್ರಮ ನೀಡಿದ ಹೆಗ್ಗಳಿಕೆ ತೇಲಂಗ ಅವರದು.

ಶೋಧವಾಣಿ ನ್ಯೂಸ್ ನಿಂದಿಗೆ ಮಾತನಾಡಿದ ತೇಲಂಗ ನಮ್ಮ ಚಿಕ್ಕ ವಯಸ್ಸಿನಲ್ಲೇ ಎಲ್ಲವನ್ನೂ ಕಂಡುಕೊಂಡೆ ಗ್ರಾಮದಲ್ಲಿ ಜೀವನ ನಡೆಸಲು ಆಗದಂತಹ ಪರಿಸ್ಥಿತಿಯಲ್ಲಿ ನಮಗೆ ಅನೇಕರು ಗ್ರಾಮದ ಪ್ರಮುಖ ವ್ಯಕ್ತಿಗಳು ನನ್ನ ಜೀವನದ ತಿರುವಿಗೆ ಸಹಕಾರ ನೀಡಿದ ಎಲ್ಲಾ ಆತ್ಮೀಯ ಹಿರಿಯರಿಗೆ ಈ ಗೌರವ ಡಾಕ್ಟರೇಟ್ ಪ್ರಶಸ್ತಿಯನ್ನು ಅರ್ಪಿಸುತ್ತೇನೆ ಎಂದು ಭಾವುಕರಾಗಿ ನುಡಿದರು. ನನಗೆ ಕಾಲೇಜು ಫೀಸ್ ಕಟ್ಟಲು ಆಗದ ಪರಿಸ್ಥಿತಿಯಲ್ಲಿ ನನಗೆ ಸಹಾಯ ಮಾಡಿದ ಹಿರಿಯರಿಗೆ ಯಾವತ್ತೂ ಜೀವನದಲ್ಲಿ ಮರೆಯುವುದಿಲ್ಲ. ಅವರ ಋಣಭಾರದಿಂದ ಮಾತ್ರ ನಾನು ಇಂದು ಒಬ್ಬ ಉನ್ನತವಾದ ಮಟ್ಟಕ್ಕೆ ಬೆಳೆಯಲು ಕಾರಣರಾದರು. ಅವರು ನನಗೆ ಸಹಾಯ ಮಾಡಲಿಲ್ಲ ಅಂದು ಅಂದರೆ ಇಂದು ನಾನು ಗ್ರಾಮದಲ್ಲಿಯೇ ಕುರಿಯೋ ದನವನ್ನೋ ಕಾಯುತ್ತಾ ಬಂದುಕಬೇಕಾಗಿತು ಹೀಗಾಗಿ ನನಗೆ ಜೀವನದಲ್ಲಿ ಸಹಾಯ ಸಹಕಾರ ನೀಡಿದ ಎಲ್ಲಾ ಮಹನೀಯರಿಗೂ ತುಂಬುಹೃದಯದಿಂದ ಧನ್ಯವಾದಗಳು ತಿಳಿಸುವೆ ಎಂದು ನುಡಿದರು. ತೇಲಂಗ ಅವರು ಅನೇಕ ದೇಶಕ್ಕೆ ಭೇಟಿ ನೀಡಿದ್ದಾರೆ. ಹಾಗೂ ದೇಶದ ಅನೇಕ ರಾಜ್ಯಗಳಲ್ಲಿ ತಮ್ಮದೇ ಛಾಪು ಮೂಡಿಸಿದ್ದಾರೆ. ಅನೇಕ ಕಂಪನಿಯು ಇಂದು ಅವರ ಅನುಭವಕ್ಕೆ ಕೈಬಿಸಿ ಕರೆಯುತ್ತಿವೆ ಹೀಗಾಗಿ ಇಂದು ಯುವ ಜನಾಂಗಕ್ಕೆ ಶ್ರೀನಿವಾಸ ತೇಲಂಗ ಅವರು ಮಾದರಿಯ ವ್ಯಕ್ತಿಯಾಗಿದ್ದಾರೆ. ತಮ್ಮನ್ನು ಕಾಣಲು ಬಂದ ಜನ ಸಾಮಾನ್ಯರಿಗೂ ತಮ್ಮ ಕೈಲಾದ ಸಹಾಯವನ್ನು ಮಾಡುವುದು ಮರೆಯುವುದಿಲ್ಲ. ಎಲ್ಲರೊಂದಿಗೆ ತಾವೊಬ್ಬರು ಎಂದು ಎಲ್ಲರೊಂದಿಗೆ ಬೆರೆಯುವ ಮನೋಭಾವ ಹೊಂದಿದ್ದ ಶ್ರೀನಿವಾಸ ತೇಲಂಗ ಮಾದರಿ ವ್ಯಕ್ತಿ ಎಂದರು ಉತ್ಪ್ರೇಕ್ಷೆ ಯಾಗದು.. ಹಾಗೇ ತೇಲಂಗ ಅವರ ಸೇವೆಗೆ ಇನ್ನೂ ಅನೇಕ ಪ್ರಶಸ್ತಿಗಳನ್ನು ಬರಲಿ ಎಂದು ಶುಭೋದಯ ಮೀಡಿಯಾ ಹಾರೈಸುತ್ತದೆ.

## ಕೂಸಿನ ಮನೆ ಕಾರ್ಯಕರ್ತರಿಗೆ ಅರಿವು

**ತಿಪಟೂರು :** ನಗರದ ತಾಲ್ಲೂಕು ಪಂಚಾಯತಿ ಸಭಾಂಗಣದಲ್ಲಿ ಕೂಸಿನ ಮನೆ ಕಾರ್ಯಕರ್ತರಿಗೆ ಸಾಂತ್ವನ ಯೋಜನೆ ಮಹಿಳಾ ಸುರಕ್ಷತೆ. ಜೀವನ ಕೌಶಲ್ಯಗಳ ಬಗ್ಗೆ ವಿಚಾರ ವಿನಿಮಯ ಅರಿವು ಕಾರ್ಯಕ್ರಮ ಹಮ್ಮಿಕೊಳ್ಳಲಾಗಿತ್ತು. ಬದುಕು ಸಾಂತ್ವನ ಕೇಂದ್ರದ ಮುಖ್ಯಸ್ಥ ನಂದಕುಮಾರ್ ಮಾತನಾಡಿ ಸಮಾಜದಲ್ಲಿ ಎಲ್ಲರಿಗೂ ಸಮಾನವಾಗಿ ಬದುಕುವ ಹಕ್ಕು ಹಾಗೂ ಅವಕಾಶಗಳಿವೆ ಇವುಗಳನ್ನು ಯಾರು ಸಹ ಯಾವ ಸಂಧರ್ಬದಲ್ಲೂ ಮಟುಕುಗೊಳಿಸಬಾರದು. ಮಹಿಳೆಯರು ವೈವಾಹಿಕ ಜೀವನದಲ್ಲಿ ಸಮಸ್ಯೆಗಳು ಉಂಟಾದಾಗ ಮನೆಯಲ್ಲಿಯೇ ಪ್ರಥಮವಾಗಿ ಪರಿಹರಿಸಿಕೊಳ್ಳಲು ಪ್ರಯತ್ನ ಮಾಡಬೇಕು ಸಾಧ್ಯವಾಗದೆ ಇದ್ದ ಸಂಧರ್ಬದಲ್ಲಿ ಸಾಂತ್ವನ ಕೇಂದ್ರಗಳಿಗೆ ಬೇಟಿ ನೀಡಿದಾಗ ಪೊಲೀಸರ ನೆರವಿನ ಮೂಲಕ ಕಾನೂನು ವ್ಯಾಪ್ತಿಯಲ್ಲಿ ರಕ್ಷಣೆ ಮಾಡಲಾಗುವುದು ಎಂದರು. ಕಾರ್ಯಕ್ರಮದಲ್ಲಿ ಗ್ರಾಮ ಪಂಚಾಯಿತಿಯ ಕೂಸಿನ ಮನೆಯ ಕಾರ್ಯಕರ್ತರು ಭಾಗವಹಿಸಿದ್ದರು.

## ನಾಗರಹಾವನ್ನು ನುಂಗಿದ ಮತ್ತೊಂದು ನಾಗರಹಾವು

**ಚಾಮರಾಜನಗರ :** ನಾಗರ ಹಾವು ಮೊಟ್ಟೆ, ಕಪ್ಪೆಯನ್ನು ನುಂಗಿದ ಘಟನೆಯನ್ನು ನೋಡಿದ್ದೇವೆ. ನಾಗರಹಾವು ಮತ್ತೊಂದು ನಾಗರಹಾವನ್ನುನುಂಗಿದ ಅಪರೂಪದ ಘಟನೆಗೆ ಚಾಮರಾಜನಗರ ತಾಲ್ಲೂಕಿನ ತಾವರಕಟ್ಟೆ ಮೋಳೆ ಸಾಕ್ಷಿಯಾಯಿತು.

ಚಾಮರಾಜನಗರ ತಾಲ್ಲೂಕಿನ ತಾವರಕಟ್ಟೆಮೋಳೆಯ ಮಹೇಶ್ ರವರ ತೋಟದಲ್ಲಿ ನಾಗರಹಾವೊಂದು ಮತ್ತೊಂದು ನಾಗರಹಾವನ್ನು ನುಂಗಿದ್ದನ್ನು ಕಂಡ ಅಲ್ಲಿನ ನಿವಾಸಿಗಳು ಚಾಮರಾಜನಗರದ ಸ್ನೇಕ್ ಅಶೋಕ್ ರವರಿಗೆ ಕರೆ ಮಾಡಿ ಮಾಹಿತಿ ನೀಡಿದರು.

ಗ್ರಾಮಸ್ಥರ ಮನವಿಗೆ ಸ್ಪಂಧಿಸಿದ ಸ್ನೇಕ್ ಅಶೋಕ್ ರವರು ಕೂಡಲೇ ತಾವರಕಟ್ಟೆ ಮೋಳೆಗೆ ಆಗಮಿಸಿ, ನಾಗರಹಾವು ವನ್ನು ಪರಿಶೀಲನೆ ನಡೆಸಿದ ಬಳಿಕ ನಾಗರ ಹಾವಿನಿಂದ ನುಂಗಿದ ಹಾವನ್ನು ಬಲು ಸೂಕ್ಷ್ಮವಾಗಿ ಹೊರ ಹಾಕಿಸಿದರು. ಆದರೆ ನುಂಗಿದ್ದ ಹಾವು ಉಸಿರಾಟಕ್ಕೆ ತೊಂದರೆಯಾಗಿ ಮೃತಪಟ್ಟಿತ್ತು. ಒಟ್ಟಿನಲ್ಲಿ ನಾಗರ ಹಾವು ಹಸಿವಿಗಾಗಿ ಹಾವನ್ನೇ ನುಂಗಿದ ಅಪರೂಪದ ಘಟನೆಗೆ ತಾವರಕಟ್ಟೆ ಮೋಳೆ ಗ್ರಾಮ ಹಾಗೂ ಸ್ನೇಕ್ ಅಶೋಕ್ ಸಾಕ್ಷಿಯಾದರು. ಈ ಘಟನೆಯ ವೀಡಿಯೋ ಸಖತ್ ವೈರಲ್ ಆಗುತ್ತಿದೆ.

# ಬೋಧಕೇತರ ನೌಕರರನ್ನು ನೋಡುವ ದೃಷ್ಟಿಕೋನ ಬದಲಾಗಲಿ

**ತುಮಕೂರು:** ಇತ್ತೀಚಿನ ದಿನಗಳಲ್ಲಿ ಶಿಕ್ಷಣ ಇಲಾಖೆಯಲ್ಲಿ ಶೈಕ್ಷಣಿಕ ಕಾರ್ಯಚಟುವಟಿಕೆಗಳು ಎಷ್ಟು ಪ್ರಮುಖಪಾತ್ರ ವಹಿಸುತ್ತವೆಯೋ, ಅಷ್ಟೇ ಪ್ರಮುಖ ಪಾತ್ರವನ್ನು ಆಡಳಿತಾತ್ಮಕ ಕಾರ್ಯ ಚಟುವಟಿಕೆಗಳು ಪ್ರಮುಖ ಪಾತ್ರವಹಿಸುತ್ತವೆ. ಈ ಆಡಳಿತ ಕ್ಷೇತ್ರದಲ್ಲಿ ಕಾರ್ಯನಿರ್ವಹಿಸುತ್ತಿರುವ ಬೋಧಕೇತರ ನೌಕರರು ತಮಗೆ ವಹಿಸಿದ್ದ ಕಾರ್ಯವನ್ನು ಅಚ್ಚುಕಟ್ಟಾಗಿ ನಿರ್ವಹಿಸುವಲ್ಲಿ ಇಲಾಖೆಯ ಪ್ರಗತಿ ಸಾಧ್ಯ. ನೌಕರರ ಅವಶ್ಯಕತೆಗಳನ್ನು ಈಡೇರಿಸಿಕೊಳ್ಳುವಲ್ಲಿ ಅವರ ಹಕ್ಕುಗಳಿಗೆ ಚುತ್ತಿಬಾರದಂತೆ ಸಕಾಲದಲ್ಲಿ ಸಿಗುವ ಸೌಲಭ್ಯಗಳನ್ನು ಸರ್ಕಾರ ಹಾಗೂ ಇಲಾಖೆಯಿಂದ ಪಡೆಯಲು ಸಂಘದ ಅವಶ್ಯಕತೆಯಿರುವುದು ಬಹಳ ಮುಖ್ಯವಾಗಿದೆ ಎಂದು ಬೆಂಗಳೂರಿನ ಕರ್ನಾಟಕ ರಾಜ್ಯ ಪದವಿ ಪೂರ್ವ ಶಿಕ್ಷಣ ಇಲಾಖೆ ಬೋಧಕೇತರ ನೌಕರರ ಸಂಘ ರಾಜ್ಯಾಧ್ಯಕ್ಷರಾದ ಮಧುಸೂಧನ್ ಎ ಮಾಗಿರವರು ಎಂದು ಅಭಿಪ್ರಾಯಪಟ್ಟರು.

ನಗರದ ಶಿರಾರಸ್ತೆಯ ಬೆಂಗಳೂರು ಕರ್ನಾಟಕ ರಾಜ್ಯ ಪದವಿ ಪೂರ್ವ ಶಿಕ್ಷಣ ಇಲಾಖೆ ಬೋಧಕೇತರ ನೌಕರರ ಸಂಘ, ಜಿಲ್ಲಾ ಘಟಕ ಹಾಗೂ ಶ್ರೀದೇವಿ ಪದವಿ ಪೂರ್ವ ಕಾಲೇಜಿನ ಇವರುಗಳ ಸಂಯುಕ್ತಾಶ್ರಯದಲ್ಲಿ ನೂತನ ವರ್ಷದ -2025 ಕ್ಯಾಲೆಂಡರ್ ಬಿಡುಗಡೆ ಸಮಾರಂಭವನ್ನು ಶ್ರೀದೇವಿ ಆಸ್ಪತ್ರೆಯ ಅಡಿಟೋರಿಯಂ ಸಭಾಂಗಣದಲ್ಲಿ ಜ.4 ರಂದು ಶನಿವಾರ ಬೆಳಿಗ್ಗೆ 11 ಗಂಟೆಗೆ ಕಾರ್ಯಕ್ರಮವನ್ನು ಹಮ್ಮಿಕೊಳ್ಳಲಾಗಿತ್ತು.

ಕಾರ್ಯಕ್ರಮದಲ್ಲಿ ಪ್ರಾಸ್ತಾವಿಕ ನುಡಿಗಳನ್ನಾಡಿದ ಮಧುಸೂಧನ್ ಎ ಮಾಗಿರವರು ಮಾತನಾಡುತ್ತಾ ಇಲಾಖೆಯ ಬೋಧಕೇತರ ನೌಕರರಿಗೆ ಪದನ್ನೋತಿ ನೀಡುವಲ್ಲಿ ಹಾಗೂ ನೌಕರರ ಕುಂದು-ಕೊರತೆಗಳನ್ನು ಆಲಿಸಿ ಅವುಗಳನ್ನು ಸರಿಪಡಿಸುವಲ್ಲಿ ನಿರ್ದೇಶಕರು, ಜಂಟಿ ನಿರ್ದೇಶಕರು ಉಳಿದ ಅಧಿಕಾರಿಗಳು ನೀಡುತ್ತಿರುವ ಸಹಾಯ ಸಹಕಾರವನ್ನು ಸ್ಮರಿಸಿದರು. ಬೋಧಕೇತರ ನೌಕರರ ಹಿತಾಸಕ್ತಿಗಾಗಿ ಸಂಘವು ಅವಿರತವಾಗಿ ಶ್ರಮಿಸುತ್ತಿದ್ದು, ನೌಕರರಿಗೆ ಸಕಾಲದಲ್ಲಿ

ಪದೋನ್ನೊತಿ ಸೌಲಭ್ಯ ಕೊಡಿಸುವಲ್ಲಿ ಹಾಗೂ ಜೇಷ್ಠತಾ ಪಟ್ಟಿ, ಪರಿಷ್ಕರಣೆ ಮಾಡಿಸುವಲ್ಲಿ ಸಂಘವು ಯಶಸ್ವಿಯಾಗಿದೆ. ಪ್ರಸಕ್ತ ಸನ್ನಿವೇಶದಲ್ಲಿ ಬೋಧಕೇತರ ನೌಕರರನ್ನು ನೋಡುವ ದೃಷ್ಟಿ ಬದಲಾಗಬೇಕು, ನೌಕರರು ಯಾವುದೇ ಆಸೆ-ಆಮಿಷಗಳಿಗೆ ಒಳಗಾದಂತೆ ಪ್ರಾಮಾಣಿಕ ಮತ್ತು ದಕ್ಷತೆಯಿಂದ ಕಾರ್ಯನಿರ್ವಹಿಸಬೇಕು ಎಂದು ಕಿವಿ ಮಾತು ಹೇಳಿದರು. ಪ್ರಾಂಶುಪಾಲರು, ಉಪನ್ಯಾಸಕರು ಹಾಗೂ ಇಲಾಖೆಯ ಉನ್ನತ ಅಧಿಕಾರಿಗಳೊಂದಿಗೆ ಸಮನ್ವಯ ಸಾಧಿಸಿಕೊಂಡು ನೌಕರರ ಶ್ರೇಯೋಭಿವೃದ್ಧಿಗಾಗಿ ಕಾರ್ಯನಿರ್ವಹಿಸಿ, ಇಲಾಖೆಯ ಪ್ರಗತಿಗಾಗಿ ಶ್ರಮಿಸುವುದು ಅಗತ್ಯ ಎಂದರು. ಶಾಲಾ ಶಿಕ್ಷಣ ಇಲಾಖೆಯ ಉಪನಿರ್ದೇಶಕರಾದ ಡಾ.ಬಾಲಗುರುಮೂರ್ತಿರವರು ಮಾತನಾಡುತ್ತಾ ಬೋಧಕ ನೌಕರರಂತೆ ಬೋಧಕೇತರ ನೌಕರರು ಅವರಿಗೆ ಬೇಕಾಗುವ ಸೌಲಭ್ಯಗಳನ್ನು ಪಡೆಯಲು ಸಂಘ ಕಟ್ಟಿರುವುದು ಉತ್ತಮ ಬೆಳವಣಿಗೆ. ಸಂಘದ ಪ್ರಥಮ ಕ್ಯಾಲೆಂಡರ್ ಈ ಜಿಲ್ಲೆಯಲ್ಲಿ ಬಿಡುಗಡೆಯಾಗುತ್ತಿರುವುದು ಸಂತೋಷದ ವಿಷಯವಾಗಿದೆ ಎಂದು ಶ್ಲಾಘನೀಯವಾಗಿದೆ. ಕಾರ್ಯಕ್ರಮದ ಉದ್ಘಾಟನೆಯನ್ನು ಶ್ರೀದೇವಿ ಚಾರಿಟಬಲ್ ಟ್ರಸ್ಟ್‌ನ ಅಧ್ಯಕ್ಷರಾದ ಡಾ.ಎಂ.ಆರ್.ಹುಲಿನಾಯ್ಕರ್‌ರವರು ಮಾತನಾಡುತ್ತಾ ಪ್ರಸ್ತಕ ಸನ್ನಿವೇಶದಲ್ಲಿ ಮಕ್ಕಳಿಗೆ ಪದವಿ ಪೂರ್ವ ಶಿಕ್ಷಣವು ಅತ್ಯಂತ ಮಹತ್ವದಾಗಿದ್ದು ಮಕ್ಕಳು ನೀಟ್, ಇಂಜಿನಿಯರಿಂಗ್ ಜೆ.ಇ.ಇ. ಅತಂಹ ಕೋರ್ಸ್‌ಗಳಿಗೆ ಹೋಗಲು ಇಂತಹ ಪಿ.ಯು. ಶಿಕ್ಷಣ ಮಹತ್ತರ ಪಾತ್ರ ವಹಿಸುತ್ತಿವೆ. ಸಂಘದ ಕ್ಯಾಲೆಂಡರ್ ಬಿಡುಗಡೆ ಮಾಡಿರುವುದು ಉತ್ತಮ ಬೆಳವಣಿಗೆ ಪ್ರಸ್ತಕ ಸನ್ನಿವೇಶದಲ್ಲಿ ಸಂಘಟನೆಗಳ ಮಹತ್ವ ಬಹಳಷ್ಟಿವೆ. ಸಂಘಟನೆಯ ಜೊತೆ ಜೊತೆಗೆ ಮಕ್ಕಳಿಗೆ ಶೈಕ್ಷಣಿಕ ವಾತಾವರಣ ಕಲ್ಪಿಸುವುದು ಅವಶ್ಯಕವಿದೆ ಎಂದು ತಿಳಿಸಿದರು. ಡಾ.ಬಾಲಗುರುಮೂರ್ತಿರವರಂತಹ ಅಧಿಕಾರಿಗಳು ತುಮಕೂರು ಜಿಲ್ಲೆಯ ಉಪನಿರ್ದೇಶಕರಾಗಿ ಬಂದಿರುವುದು ಹೆಮ್ಮೆಯ ವಿಷಯವಾಗಿದೆ. ಬೆಂಗಳೂರಿನ ಶಾಲಾ ಶಿಕ್ಷಣ ಇಲಾಖೆಯ ಜಂಟಿ ನಿರ್ದೇಶಕರಾದ ಉಮೇಶ್.ಪಿ.ರವರು ಮಾತನಾಡುತ್ತಾ ರಾಜ್ಯದ ಆಡಳಿತ ನಡೆಸಲು ಬೋಧಕೇತರ ನೌಕರರ ಪಾತ್ರ ಬಹಳ ಪ್ರಮುಖವಾದ್ದು, ಇಲಾಖೆ ಪ್ರಗತಿಯತ್ತ ಸಾಗಬೇಕಾದರೆ ಅಧಿಕಾರಿ ಮತ್ತು ಬೋಧಕರ ನೌಕರರು ಪ್ರಮಾಣಿಕ ಹಾಗೂ ದಕ್ಷತೆಯಿಂದ ಕಾರ್ಯನಿರ್ವಹಿಸುವುದು ತುಂಬಾ ಅಗತ್ಯವಾಗಿದೆ ಎಂದು ಹೇಳಿದರು.

# ಮಕ್ಕಳ ಬೆಳವಣಿಗೆಯಲ್ಲಿ ಪೋಷಕರ ಪಾತ್ರ ಪ್ರಮುಖ

**ವಿಜಯಪುರ:** ಮಕ್ಕಳು ಶೈಕ್ಷಣಿಕವಾಗಿ ಮುಂದುವರಿಯಬೇಕಾದಲ್ಲಿ ಕೇವಲ ಶಾಲೆ ಮತ್ತು ಶಿಕ್ಷಕರ ಪಾತ್ರ ಮಾತ್ರವಿರದೆ ಪೋಷಕರ ಜವಾಬ್ದಾರಿಯು ಹೆಚ್ಚಾಗಿದ್ದು, ಮಕ್ಕಳು ಶಾಲೆಯಲ್ಲಿ ಏನನ್ನು ಕಲಿತರೂ, ಸಮಯಕ್ಕೆ ಸರಿಯಾಗಿ ಶಾಲೆಗೆ ಹೋಗುವ ಮತ್ತು ಬರುವ ಬಗ್ಗೆ, ಪೋಷಕರು ಸದಾ ಗಮನಹರಿಸಬೇಕೆಂದು ಮಕ್ಕಳಿಗೆ ಅರ್ಥವಾಗದ ವಿಷಯಗಳ ಬಗ್ಗೆ ಪೋಷಕರ ಸಭೆಯಲ್ಲಿ ಚರ್ಚಿಸಬೇಕೆಂದು, ಬೆಂಗಳೂರಿನ ಬಿಎಂಎಸ್ ಕಾಲೇಜಿನ ನಿವೃತ್ತ ಪ್ರೊಫೆಸರ್ ಎಆರ್ ಶಿವಕುಮಾರ್ ರವರು ತಿಳಿಸಿದರು.

ಇಲ್ಲಿನ ರೋಟರಿ ಆಂಗ್ಲ ಶಾಲೆಯ ಪ್ರತಿಭಾ ದಿನಾಚರಣೆ ಮತ್ತು ವಾರ್ಷಿಕೋತ್ಸವ ಸಮಾರಂಭ ಕಾರ್ಯಕ್ರಮದಲ್ಲಿ ಮುಖ್ಯ ಅತಿಥಿಗಳಾಗಿ ಭಾಗವಹಿಸಿ ಮಾತನಾಡಿದರು. ಸುಬ್ಬಮ್ಮ ಚೆನ್ನಪ್ಪ ಟ್ರಸ್ಟ್‌ನ ಚೇರ್ಮನ್ ಆದ ರೋಟೇರಿಯನ್ ಶೈಲೇಂದ್ರ ಕುಮಾರ್ ರವರು ಕಾರ್ಯಕ್ರಮ ಉದ್ಘಾಟಿಸಿ ಮಾತನಾಡುತ್ತ ಕಳೆದ 44 ವರ್ಷಗಳಿಂದ ಮಕ್ಕಳಿಗೆ ಅತ್ಯಂತ ಕನಿಷ್ಠ ಶಾಲಾ ಶುಲ್ಕದೊಂದಿಗೆ ಅತ್ಯುತ್ತಮವಾದ ವಿದ್ಯೆ ನೀಡುತ್ತಾ ಬಂದಿದ್ದು ಕಳೆದ 30 ವರ್ಷಗಳಿಂದ ನಿರಂತರವಾಗಿ ರೋಟರಿ ಶಾಲೆಯು ಎಸ್ ಎಸ್ ಎಲ್ ಸಿ ಪರೀಕ್ಷೆಯಲ್ಲಿ ಶೇಕಡ ನೂರರಷ್ಟು ಫಲಿತಾಂಶ ಪಡೆಯುತ್ತಾ ಬಂದಿರುವುದೇ ಉದಾಹರಣೆಯಾಗಿದೆ ಎಂದು ತಿಳಿಸಿದರು. ರೋಟರಿ ಸಂಸ್ಥೆಯ ಅಧ್ಯಕ್ಷರಾದ ಸಿ ಮಹೇಶ್ ರವರು ಮಾತನಾಡಿ ಈ ಸಾಲಿನಲ್ಲಿಯೂ ವಿದ್ಯಾರ್ಥಿಗಳು ನಿರಂತರ ಅಧ್ಯಯನದೊಂದಿಗೆ ಎಸ್ ಎಸ್ ಎಲ್ ಸಿ ಪರೀಕ್ಷೆಯಲ್ಲಿ ಶೇ. ನೂರರಷ್ಟು ಫಲಿತಾಂಶ ಪಡೆಯುವಂತಾಗಲೆಂದು ತಿಳಿಸಿದರು.

ರೋಟರಿ ಎಜುಕೇಶನ್ ಟ್ರಸ್ಟ್ ನ ಅಧ್ಯಕ್ಷರಾದ ಸಿ ಬಸಪ್ಪ ಮತ್ತು ಕಾರ್ಯದರ್ಶಿಗಳಾದ ಬಿಸಿ ಸಿದ್ದರಾಜು ರವರು ಕ್ರೀಡೆಗಳಲ್ಲಿ ವಿಜೇತರಾದ ಹಾಗೂ ಸಾಂಸ್ಕೃತಿಕ ಕಾರ್ಯಕ್ರಮಗಳಲ್ಲಿ ಉತ್ತಮ ಪ್ರದರ್ಶನ ನೀಡಿದ ಮಕ್ಕಳಿಗೆ ಹಾಗೂ ಉತ್ತಮ ಶಿಕ್ಷಕರುಗಳಿಗೆ ಬಹುಮಾನಗಳನ್ನು ವಿತರಿಸಿದರು.

ರೋಟರಿ ಶಾಲೆಯ ಹಿರಿಯ ವಿದ್ಯಾರ್ಥಿಗಳಾದ ಭಾರತೀಯ ಸೇನೆಯ ಮೇಜರ್ ಪ್ರದೀಪ್ ಪಾಟೀಲ್ ಹಾಗೂ ಗೋಲ್ಡ್ ಮೆಡಲಿಸ್ಟ್ ಶಿಕ್ಷಕಿ ಎಲ್.ಎನ್. ಸೌಮ್ಯ ರವರನ್ನು ಗೌರವಿಸಲಾಯಿತು. ರೋಟರಿ ಪ್ರೌಢಶಾಲಾ ಮುಖ್ಯೋಪಾಧ್ಯಾಯನಿ ಎಎಂ ಮಂಜುಳಾ ಶಾಲಾ ವಾರ್ಷಿಕ ವರದಿಯನ್ನು ಓದಿದರು. ಕಾರ್ಯಕ್ರಮದಲ್ಲಿ ಪ್ರಾಥಮಿಕ ಪಾಠ ಶಾಲೆಯ ಮುಖ್ಯ ಶಿಕ್ಷಕಿ ಕಲಾವತಿ ಬಿ ರಿತ್ತಿ, ರೋಟರಿ ಸಂಸ್ಥೆಯ ಮಾಜಿ ಅಧ್ಯಕ್ಷರುಗಳಾದ ಎನ್ ರುದ್ರಮೂರ್ತಿ, ಪಿ ಚಂದ್ರಪ್ಪ, ಬಿ ವಿನಯ್ ಕುಮಾರ್ ಮತ್ತಿತರರು ಉಪಸ್ಥಿತರಿದ್ದರು.

### ಸಮಾಜ ಕಲ್ಯಾಣ ಇಲಾಖೆ ಸಚಿವ ಹೆಚ್.ಸಿ ಮಹಾದೇವಪ್ಪ ಹೇಳಿಕೆ

# ಮಾಜಿ ಶಾಸಕ ನರೇಂದ್ರ, ಕಡೆಗಣಿಸುವ ಪ್ರಶ್ನೆಯೇ ಇಲ್ಲ

**ಹನೂರು:** ಹನೂರು ವಿಧಾನಸಭಾ ಕ್ಷೇತ್ರದಲ್ಲಿ ಆಗಬೇಕಾಗಿರುವ ಅಭಿವೃದ್ಧಿ ಕಾರ್ಯಗಳ ಬಗ್ಗೆ ನರೇಂದ್ರ ರವರ ಜೊತೆ ಚರ್ಚೆ ನಡೆಸಿ ಅಭಿವೃದ್ಧಿಪಡಿಸಲಾಗುವುದು, ಮಾಜಿ ಶಾಸಕ ಆರ್ ನರೇಂದ್ರ ರವರನ್ನು ಕಡೆಗಣಿಸುವ ಪ್ರಶ್ನೆಯೇ ಇಲ್ಲ, ಎಂದು ಸಮಾಜ ಕಲ್ಯಾಣ ಇಲಾಖೆ ಸಚಿವ ಹೆಚ್.ಸಿ ಮಹಾದೇವಪ್ಪ ತಿಳಿಸಿದರು.

ಮೈಸೂರಿನ ನಜರಬಾದ್ ಸಮೀಪದ ಸರ್ಕಾರಿ ಅತಿಥಿಗೃಹದಲ್ಲಿ ಹನೂರು ಕ್ಷೇತ್ರದ ಮುಖಂಡರುಗಳ ಸಮಸ್ಯೆಗಳು ಅಹವಾಲು ಸ್ವೀಕಾರ ಸಂಬಂಧ ಕರೆಯಲಾಗಿದ್ದ ಸಭೆಯಲ್ಲಿ ಅವರು ಮಾತನಾಡಿದರು.

ಕಳೆದ ವರ್ಷ ನಡೆದ ಲೋಕಸಭಾ ಚುನಾವಣೆ ಸಂದರ್ಭದಲ್ಲಿ ಹನೂರು ವಿಧಾನಸಭಾ ಕ್ಷೇತ್ರಕ್ಕೆ ಮತಯಾಚನೆಗೆ ತೆರಳಿದ್ದಾಗ ಅಲ್ಲಿನ ಸಮಸ್ಯೆಗಳ ಬಗ್ಗೆ ಖುದ್ದು ತಿಳಿದುಕೊಂಡಿದ್ದೇನೆ ಚುನಾವಣಾ ಸಂದರ್ಭದಲ್ಲಿ ಬಗೆಹರಿಸುವುದಾಗಿ ಭರವಸೆ ಕೊಟ್ಟಿದ್ದೆ ಅದರಂತೆ ಹನೂರು ವಿಧಾನಸಭಾ ಕ್ಷೇತ್ರದ ಸಮಸ್ಯೆಯನ್ನು ಬಗೆಹರಿಸುವ ನಿಟ್ಟಿನಲ್ಲಿ ಮಾಜಿ ಶಾಸಕ ನರೇಂದ್ರ ಅವರ ಜೊತೆ ಚರ್ಚೆ ನಡೆಸಿ ಸಮಗ್ರ ಮಾಹಿತಿಯನ್ನು ಪಡೆದುಕೊಂಡು ಮುಖ್ಯಮಂತ್ರಿ ಸಿದ್ದರಾಮಯ್ಯರವರ ಜೊತೆ ಚರ್ಚಿಸಿ ಸಚಿವ ಸಂಪುಟ ಸಭೆಯಲ್ಲಿ ವಿಶೇಷ ಅನುದಾನ ನೀಡಲು ಕ್ರಮ ಕೈಗೊಳ್ಳುವುದಾಗಿ ತಿಳಿಸಿದರು. ಚಾಮರಾಜನಗರ ಜಿಲ್ಲೆಯನ್ನು ಅಭಿವೃದ್ಧಿ ಪಥದತ್ತ ಕೊಂಡೊಯ್ಯಲು ಈಗಾಗಲೇ ಜಿಲ್ಲೆಯಲ್ಲಿರುವ ಹಲವಾರು ಸಮಸ್ಯೆಗಳ ಬಗ್ಗೆ ಹಿರಿಯ ಅಧಿಕಾರಿಗಳನ್ನು ಸ್ಥಳಕ್ಕೆ ಕಳುಹಿಸಿ ಸಮಸ್ಯೆಗಳ ಪಟ್ಟಿಯನ್ನು ಮಾಡಿಸಲಾಗಿದೆ. ಮುಖ್ಯಮಂತ್ರಿಗಳ ಜೊತೆ ಸುಧೀರ್ಘವಾಗಿ ಚರ್ಚೆ ನಡೆಸಿ ಈ ಭಾಗದಲ್ಲಿ ಸಚಿವ ಸಂಪುಟ ಸಭೆ ನಿಗದಿ ಮಾಡಿರುವುದು ನಾನು ಹಾಗೂ ಜಿಲ್ಲಾ ಉಸ್ತುವಾರಿ ಸಚಿವ ವೆಂಕಟೇಶ್ ರವರು, ಒಬ್ಬ ಶಾಸಕನಿಂದ ಸಚಿವ ಸಂಪುಟ ಸಭೆ ಅಸಾಧ್ಯ ಎಂದು ಶಾಸಕ ಎಂ ಆರ್ ಮಂಜುನಾಥ ಹೆಸರು ಹೇಳದೆ ಟಾಂಗ್ ನೀಡಿದರು. ಅರ್ ನರೇಂದ್ರ, ನಾನು ಒಂದೇ ಕುಟುಂಬದ ಅಣ್ಣ ತಮ್ಮಂದಿರಂತೆ ಅವರನ್ನು ಯಾವುದೇ ಕಾರಣಕ್ಕೂ ಕಡೆಗಣಿಸುವ ಪ್ರಶ್ನೆ ಇಲ್ಲ, ಹನೂರು ಕ್ಷೇತ್ರದಲ್ಲಿ ಇದುವರೆಗೂ ಆಗುತ್ತಿರುವ ಅಭಿವೃದ್ಧಿಗಳು ಅವರ ನೇತೃತ್ವದಲ್ಲಿಯೇ ಆಗಿದೆ. ಮುಂದೆಯೂ ಸಹ ಆಗುತ್ತದೆ ಮುಖ್ಯಮಂತ್ರಿಗಳ ಜೊತೆ ಚರ್ಚೆ ನಡೆಸಿ ಮಾಜಿ ಶಾಸಕ ಆರ್ ನರೇಂದ್ರ ರವರಿಗೆ ಶಕ್ತಿ ನೀಡಲು ಮುಂದಿನ ದಿನಗಳಲ್ಲಿ ಉನ್ನತ ಹುದ್ದೆ ನೀಡಲು ಪ್ರಾಮಾಣಿಕ ಪ್ರಯತ್ನ ನಡೆಸುತ್ತೇನೆ ಎಂದು ಭರವಸೆ ನೀಡಿದರು.

### ಉನ್ನತ ಸ್ಥಾನ ನೀಡುವ ಮೂಲಕ ಕೈ ಬಲಪಡಿಸಿ

ರಾಮಪುರ ಬ್ಲಾಕ್ ಕಾಂಗ್ರೆಸ್ ಅಧ್ಯಕ್ಷ ಈಶ್ವರ್ ಮಾತನಾಡಿ ರಾಜ್ಯದಲ್ಲಿ ನಮ್ಮದೇ ಪಕ್ಷ ಅಧಿಕಾರದಲ್ಲಿದ್ದರೂ ನಮ್ಮ ಕಾರ್ಯಕರ್ತರುಗಳಿಗೆ ಸರಿಯಾದ ರೀತಿಯಲ್ಲಿ ಸ್ಪಂದನೆ ಸಿಗುತ್ತಿಲ್ಲ. ಬೇರೆ ಕ್ಷೇತ್ರಗಳಲ್ಲಿ ಶಾಸಕರು ಇರುವುದರಿಂದ ಹೆಚ್ಚಿನ ಕೆಲಸ ಕಾರ್ಯಗಳು ಆಗುತ್ತಿದೆ ಅದೇ ರೀತಿ ನಮ್ಮ ನಾಯಕರಿಗೂ ಉನ್ನತ ಸ್ಥಾನ ನೀಡುವ ಮೂಲಕ ಕೈ ಬಲಪಡಿಸಬೇಕು ಎಂದರು. ಹನೂರು ಬ್ಲಾಕ್ ಕಾಂಗ್ರೆಸ್ ಅಧ್ಯಕ್ಷ ಮುಕುಂದವರ್ಮ ಮಾತನಾಡಿ ರಾಜ್ಯದಲ್ಲಿ ಕಾಂಗ್ರೆಸ್ ಸರ್ಕಾರ ಅಧಿಕಾರಕ್ಕೆ ಬಂದು 20 ತಿಂಗಳು ಕಳೆದಿದೆ ಆದರೆ ನಿಗಮ ಮಂಡಳಿಗಳಲ್ಲಿ ನಮ್ಮ ಪಕ್ಷದ ಕಾರ್ಯಕರ್ತರುಗಳನ್ನು ನೇಮಕ ಮಾಡುವಂತೆ ಮನವಿ ಸಲ್ಲಿಸಿದರು ಇದುವರೆಗೂ ಕಾರ್ಯಗತವಾಗಿಲ್ಲ, ಈ ಕೂಡಲೇ ತಾವು ಸೂಕ್ತ ಕ್ರಮ ವಹಿಸಿ ನಮ್ಮ ಪಕ್ಷದ ನಿಷ್ಠಾವಂತ ಕಾರ್ಯಕರ್ತರುಗಳಿಗೆ ಅಧಿಕಾರ ಕೊಡಿಸಬೇಕು ಎಂದರು. ಗ್ರಾಮ ಪಂಚಾಯತಿ ಸದಸ್ಯ ಕೃಷ್ಣ ಮಾತನಾಡಿ ಹನೂರು ಕ್ಷೇತ್ರದಲ್ಲಿ ದ್ವೇಷದ ರಾಜಕಾರಣ ನಡೆಯುತ್ತಿದೆ ನಾವು ಹೊರಗುತ್ತಿಗೆ ಆಧಾರದಲ್ಲಿ ಕೆಲಸ ಮಾಡುತ್ತಿರುವ ಒಬ್ಬ ಕಂಪ್ಯೂಟರ್ ಆಪರೇಟರ್ ಅನ್ನು ಸಹ ಬದಲಾವಣೆ ಮಾಡಲಾಗುತ್ತಿಲ್ಲ, ಈ ನಿಟ್ಟಿನಲ್ಲಿ ಪಕ್ಷದ ಕಾರ್ಯಕರ್ತರುಗಳಿಗೆ ಅಧಿಕಾರ ನೀಡಬೇಕು ಎಂದರು. ಪಟ್ಟಣ ಪಂಚಾಯಿತಿ ಸದಸ್ಯ ಗಿರೀಶ್, ತಾಲೂಕು ಪಂಚಾಯಿತಿ ಮಾಜಿ ಸದಸ್ಯ ಜವಾದ ಅಹಮದ್ ಸೇರಿದಂತೆ ಇನ್ನಿತರರು ಮಾತನಾಡಿದರು. ಸಭೆಯಲ್ಲಿ ಜಿಪಂ ಮಾಜಿ ಅಧ್ಯಕ್ಷೆ ಶಿವಮ್ಮ ಮಾಜಿ ಸದಸ್ಯರುಗಳಾದ ಬಸವರಾಜು, ಕೊಪ್ಪಳಿ ಮಹದೇವ ನಾಯಕ್, ಚಾಮುಲ್ ನಿರ್ದೇಶಕರುಗಳಾದ ನಂಜುಂಡಸ್ವಾಮಿ, ಶಾಹುಲ್ ಅಹಮದ್, ಪಟ್ಟಣ ಪಂಚಾಯಿತಿ ಸದಸ್ಯರುಗಳಾದ ಹರೀಶ್ ಸುದೇಶ್, ಬಸವರಾಜು, ನವೀನ್, ಮುಖಂಡರುಗಳಾದ ಮಹದೇವ ಪ್ರಸಾದ್, ಸೋಮಣ್ಣ ನಾಗೇಂದ್ರ, ಮಾದೇಶ್ ಹಾಜರಿದ್ದರು.

### ಜಿಲ್ಲಾಧಿಕಾರಿಗಳ ಜೊತೆ ಚರ್ಚೆ

ಚಾಮರಾಜನಗರ ಹಾಗೂ ಮೈಸೂರು ಜಿಲ್ಲೆಯ ಜಿಲ್ಲಾಧಿಕಾರಿಗಳ ಜೊತೆ ಈಗಾಗಲೇ ಎರಡು ಸುತ್ತಿನ ಸಭೆ ನಡೆಸಿ ಜಿಲ್ಲೆಯಲ್ಲಿ ಪ್ರಮುಖವಾಗಿ ಆಗಬೇಕಾಗಿರುವ ಕಾಮಗಾರಿಗಳ ಪಟ್ಟಿಮಾಡಿಸಿ ವರದಿ ಪಡೆದುಕೊಂಡಿದ್ದೇನೆ. ಮಲೆ ಮಹದೇಶ್ವರ ಮಂಟೇಸ್ವಾಮಿ ಸಿದ್ದಪ್ಪಾಜಿ ಕ್ಷೇತ್ರಗಳನ್ನು ಅಭಿವೃದ್ಧಿಪಡಿಸಲು ಯೋಜನೆ ರೂಪಿಸಿಕೊಂಡಿದ್ದೇವೆ ಅವರು ನೀಡಿರುವ ಪಟ್ಟಿಯಂತೆ ಅನುದಾನ ನೀಡಲು ಮುಖ್ಯಮಂತ್ರಿಗಳ ಜೊತೆ ಚರ್ಚಿಸಿದ್ದೇನೆ ಎಂದರು. ಸಭೆಯಲ್ಲಿ ಹನೂರು ಕ್ಷೇತ್ರದಲ್ಲಿ ಚುನಾವಣೆಗೆ ಸ್ಪರ್ಧಿಸಲು ನರೇಂದ್ರ ರವರನ್ನು ಬಿಟ್ಟು ಬೇರೆಯವರು ಯಾರಾದರೂ ಇದ್ದೀರಾ ಎಂದು ನಗೆ ಚಟಾಕಿ ಆರಿಸಿದರು. ಇದಕ್ಕೂ ಮೊದಲು ಪಟ್ಟಣ ಪಂಚಾಯಿತಿ ಸದಸ್ಯ ಗಿರೀಶ್ ಮಾತನಾಡಿ ಹನೂರು ವಿಧಾನಸಭಾ ಕ್ಷೇತ್ರದ ಆರ್ ನರೇಂದ್ರ ರವರನ್ನು ಕಡೆಗಣಿಸಲಾಗುತ್ತಿದೆ. ಕಳೆದ ಲೋಕಸಭಾ ಚುನಾವಣೆಯಲ್ಲಿ ಹನೂರು ಕ್ಷೇತ್ರದಿಂದ ಹೆಚ್ಚಿನ ಲೀಡ್ ಕೊಡಿಸಿದ್ದೇವೆ. ನೀವು ಚುನಾವಣೆ ಸಂದರ್ಭದಲ್ಲಿ ನೀಡಿರುವ ಭರವಸೆಯನ್ನು ಈಡೇರಿಸಬೇಕು ನಮ್ಮ ನಾಯಕರಿಗೆ ಅಧಿಕಾರ ನೀಡಿದರೆ ನಮಗೂ ಶಕ್ತಿ ಬರುತ್ತದೆ. ಅವರು ನೀಡಿರುವ ಸಮಸ್ಯೆಗಳಿಗೆ ಅನುದಾನ ನೀಡಲಾಗುತ್ತಿದೆ. ನೀವು ಸಭೆಗಳಲ್ಲಿ ಅವರು ಕ್ಷೇತ್ರದ ಅಭಿವೃದ್ಧಿಗೆ ಸರ್ಕಾರದ ಜೊತೆ ಪತ್ರ ವ್ಯವಹಾರ ಮಾಡಿರುವುದನ್ನು ತಿಳಿಸಬೇಕು ಎಂದು ಮನವಿ ಮಾಡಿದರು. ಉಪ್ಪಾರ ನಿಗಮದ ಮಾಜಿ ಅಧ್ಯಕ್ಷ ಶಿವಕುಮಾರ್ ಮಾತನಾಡಿ ಕಳೆದ 50 ವರ್ಷಗಳಿಂದ ದಿ. ರಾಜುಗೌಡ ಕುಟುಂಬ ಹನೂರು ಕ್ಷೇತ್ರದ ಸಮಗ್ರ ಅಭಿವೃದ್ಧಿಗೆ ಹಗಲಿರುಡು ಶ್ರಮಿಸುತ್ತಿದ್ದಾರೆ. ಕಳೆದ ಚುನಾವಣೆಯಲ್ಲಿ ಸೋಲಾಗಿದೆ. ರಾಜ್ಯದಲ್ಲಿ ನಮ್ಮದೇ ಪಕ್ಷ ಅಧಿಕಾರದಲ್ಲಿ ಇರುವುದರಿಂದ ಕಾರ್ಯಕರ್ತರು ಮುಖಂಡರುಗಳ ಕಷ್ಟ ಸುಖದಲ್ಲಿ ಭಾಗಿಯಾಗಿದ್ದಾರೆ ಅವರಿಗೆ ಸರ್ಕಾರದಲ್ಲಿ ಉನ್ನತ ಸ್ಥಾನ ಮಾಡುವ ನೀಡುವುದರ ಮೂಲಕ ಅವರ ಕೈ ಬಲಪಡಿಸಬೇಕು ಎಂದರು.

## ಗ್ರಾಮೀಣ ಭಾಗದ ನಿರುದ್ಯೋಗ ಯುವಕ, ಯುವತಿಯರಿಗೆ ಉಚಿತ ಫಾಸ್ಟ್ ಫುಡ್ ತರಬೇತಿ

**ಚಾಮರಾಜನಗರ:** ಎಸ್.ಬಿ.ಐ ಗ್ರಾಮೀಣ ಸ್ವ ಉದ್ಯೋಗ ತರಬೇತಿ ಸಂಸ್ಥೆಯ ವತಿಯಿಂದ ಗ್ರಾಮೀಣ ಭಾಗದ ನಿರುದ್ಯೋಗ ಯುವಕ ಯುವತಿಯರಿಗೆ ಜನವರಿ 16ರಿಂದ ಫಾಸ್ಟ್ ಫುಡ್ ತರಬೇತಿಯನ್ನು ಉಚಿತವಾಗಿ ಪ್ರಾರಂಭಿಸುತ್ತಿದ್ದು, ಆಸಕ್ತರು ನೊಂದಾಯಿಸಿಕೊಳ್ಳಬಹುದು. 18 ರಿಂದ 45ರ ವಯೋಮಿತಿಯ ಅಭ್ಯರ್ಥಿಗಳು ತರಬೇತಿಯಲ್ಲಿ ಪಾಲ್ಗೊಳ್ಳಬಹುದು. ಆಸಕ್ತರು ತರಬೇತಿಗೆ ಹಾಜರಾಗುವಾಗ ಆಧಾರ್ ಹಾಗೂ ಪಡಿತರ ಚೀಟಿಯ ನಕಲು ಪ್ರತಿ, 4 ಭಾವಚಿತ್ರಗಳನ್ನು ತರಬೇಕು. ತರಬೇತಿಯು ಬೆಳಿಗ್ಗೆ 9.30 ರಿಂದ ಸಂಜೆ 5.30ರವರೆಗೆ ಮಾದಾಪುರದ ಸಂತೇಮರಹಳ್ಳಿ ರಸ್ತೆಯಲ್ಲಿರುವ ಸಮಾಜ ಕಲ್ಯಾಣ ಇಲಾಖೆಯ ಹಾಸ್ಟೆಲ್ ಕಟ್ಟಡ ಹಾಗು ಇಂಡಿಯನ್ ಆಯಿಲ್ ಪೆಟ್ರೋಲ್ ಬಂಕ್ ಎದುರು ಇರುವ ಎಸ್.ಬಿ.ಐ. ಗ್ರಾಮೀಣ ಸ್ವ ಉದ್ಯೋಗ ತರಬೇತಿ ಸಂಸ್ಥೆಯಲ್ಲಿ ನಡೆಯಲಿದೆ. ಹೆಚ್ಚಿನ ಮಾಹಿತಿಗಾಗಿ ಮೊ.ಸಂ 9606098878, 8722483393, 9739067155 ಸಂಪರ್ಕಿಸುವಂತೆ ಪ್ರಕಟಣೆ ತಿಳಿಸಿದೆ.

## ದೇವಲಾಪುರದಲಿ ಸಂಕ್ರಾಂತಿ ಸಂಭ್ರಮ ಜ.14ರಂದು

**ನಾಗಮಂಗಲ:** ರೈತರೊಂದಿಗೆ ಸಂಕ್ರಾಂತಿ ಸಂಭ್ರಮ ವಿಶೇಷ ಕಾರ್ಯಕ್ರಮವನ್ನು ದೇವಲಾಪುರದಲ್ಲಿ ಜನವರಿ 14ರಂದು ನಡೆಸಲು ಜಿಲ್ಲಾಧಿಕಾರಿ ಕುಮಾರ ರವರ ನೇತೃತ್ವದಲ್ಲಿ ಪೂರ್ವಭಾವಿ ಸಭೆ ನಡೆಯಿತು. ನಾಗಮಂಗಲ ತಾಲೂಕು ದೇವಲಾಪುರ ಹೋಬಳಿಯ ಕೇಂದ್ರದಲ್ಲಿ ಜಿಲ್ಲಾಡಳಿತದ ವತಿಯಿಂದ ರೈತರೊಂದಿಗೆ ಸಂಕ್ರಾಂತಿ ಸಂಭ್ರಮ ಕಾರ್ಯಕ್ರಮದ ಪೂರ್ವಭಾವಿ ಸಭೆಯನ್ನು ಕರ್ನಾಟಕ ಪಬ್ಲಿಕ್ ಶಾಲೆಯ ಶಾಲೆಯಲ್ಲಿ ಜಿಲ್ಲಾಧಿಕಾರಿಯವರ ನೇತೃತ್ವದಲ್ಲಿ ಜಿಲ್ಲೆಯ ಎಲ್ಲ ಇಲಾಖೆ ಅಧಿಕಾರಿಗಳು ತಾಲೂಕ್ ಅಧಿಕಾರಿಗಳು ಭಾಗವಹಿಸಿದ್ದರು. ರೈತರೊಂದಿಗೆ ಸಂಕ್ರಾಂತಿ ಸಂಭ್ರಮದ ಕಾರ್ಯಕ್ರಮದ ರೂಪುರೇಷೆಗಳನ್ನು ಸಭೆಯಲ್ಲಿ ಪ್ರಸ್ತಾವನೆ ಮಾಡಿದ್ದು ಕಾರ್ಯಕ್ರಮವನ್ನು ಪೂರ್ವಭಾವಿ ಆಯೋಜನೆಗೆ ದೇವಲಾಪುರ ಹೋಬಳಿಯ ಪಂಚಾಯಿತಿ ಮಟ್ಟದಲ್ಲಿಯೂ ಹಾಗೂ ಪಂಚಾಯತಿಗೆ ಸೇರಿರುವ ಗ್ರಾಮಗಳಿಗೂ ಪ್ರಚಾರದ ವ್ಯವಸ್ಥೆ ಮುಖ್ಯವಾಗಿದ್ದು ಇಂದಿನಿಂದಲೇ ಈ ವ್ಯವಸ್ಥೆ ಜಾರಿಯಾಗಬೇಕೆಂದು ಸಭೆಯಲ್ಲಿ ತಿಳಿಸಲಾಯಿತು. ಸಂಭ್ರಮದ ವಿಶೇಷದಲ್ಲಿ ದೇಶಿಯ ಕ್ರೀಡೆಗಳನ್ನು ಮಾಡಲಾಗಿದ್ದು ಹಾಗೂ ಕೃಷಿ ಇಲಾಖೆಗೆ ಸಂಬಂಧಪಟ್ಟಂತಹ ಮಳಿಗೆಗಳು ಆಹಾರ ಮಳಿಗೆಗಳು ಮೆರವಣಿಗೆಯಲ್ಲಿ ಎತ್ತಿನ ಗಾಡಿಗಳ ಪೂರ್ಣ ಕುಂಭ ಸ್ವಾಗತ ಕಬಡ್ಡಿ ಹಾಗೂ ಕುಸ್ತಿ ಪಂದ್ಯಾವಳಿ. ವಾಲಿಬಾಲ್ ಪಂದ್ಯಾವಳಿ ಹಗ್ಗ ಜಗ್ಗಾಟ ಇತರೆ ಕ್ರೀಡೆಗಳನ್ನು ಏರ್ಪಡಿಸಲಾಗಿದ್ದು ಗ್ರಾಮೀಣ ಸೊಗಡಿನ ಸಂಬಂಧಪಟ್ಟಂತಹ ಆಟಗಳಿದ್ದರೂ ಅವಕಾಶವಿದ್ದು ಈ ಎಲ್ಲಾ ವ್ಯವಸ್ಥೆಗಳನ್ನು ಸಂಬಂಧಪಟ್ಟ ಅಧಿಕಾರಿಗಳ ನಿರ್ವಹಣೆಗೆ ತರಲಾಯಿತು. ಈ ಪೂರ್ವಭಾವಿ ಸಭೆಯಲ್ಲಿ ಉಪ ವಿಭಾಗಾಧಿಕಾರಿ ಶ್ರೀನಿವಾಸ್. ಸಿಇಓ ಶೇಕ್ ತನ್ವೀರ್ ಆಸಿಫ್ ಉಪಸ್ಥಿತರಿದ್ದು. ಜಿಲ್ಲೆಯ ಕ್ರೀಡಾ ಇಲಾಖೆ ಕೃಷಿ ಇಲಾಖೆ ಆರೋಗ್ಯ ಇಲಾಖೆ ವಾರ್ತಾ ಮತ್ತು ಪ್ರಚಾರ ಇಲಾಖೆ ತೋಟಗಾರಿಕೆ ಶಿಕ್ಷಣ ಇಲಾಖೆ ಜಿಲ್ಲಾ ಮಟ್ಟದ ಅಧಿಕಾರಿಗಳು ತಾಲೂಕ ಮಟ್ಟದ ಅಧಿಕಾರಿಗಳು ಹಾಜರಿದ್ದರು.

## ಸಿದ್ಧಾರೂಢ ಜ್ಯೋತಿಗೆ ಭವ್ಯ ಸ್ವಾಗತ

ಹುಬ್ಬಳ್ಳಿಯ ಸಿದ್ಧಾರೂಢ ಮಠದ ಸಿದ್ಧಾರೂಢ ಜ್ಯೋತಿಗೆ ಬೆಂಗಳೂರು ದಕ್ಷಿಣ ತಾಲ್ಲೂಕಿನ ರಾಮೋಹಳ್ಳಿಯಲ್ಲಿ ಭವ್ಯ ಸ್ವಾಗತ ನೀಡಲಾಯಿತು. ಸಿದ್ಧಾರೂಢ ಸ್ವಾಮಿಗಳ 190 ನೇ ಜಯಂತಿ, ಅವರ ಶಿಷ್ಯರಾದ ಗುರುನಾಥಾರೂಢ ಸ್ವಾಮಿಗಳ 155 ನೇ ಜಯಂತಿಯ ನಿಮಿತ್ತ ಈ ಜ್ಯೋತಿರಥಯಾತ್ರೆ, ಕಳೆದ ಡಿಸೆಂಬರ್ 23 ರಿಂದ ಸಿದ್ಧಾರೂಢರ ಜನ್ಮಸ್ಥಳ ಬೀದರ್ ಜಿಲ್ಲೆಯ ಚಳಕಾಪುರದಿಂದ ಆರಂಭವಾಗಿದ್ದು ಆಂಧ್ರ ಹಾಗೂ ಮಹಾರಾಷ್ಟ್ರಗಳಲ್ಲಿ ಸಂಚರಿಸಿ ಇಂದು ಬೆಳಿಗ್ಗೆ 11 ಕ್ಕೆ ರಾಮೋಹಳ್ಳಿಯನ್ನು ತಲುಪಿತು. ಜ್ಯೋತಿ ಆಗಮಿಸುತ್ತಲೇ ಪುಳಕಿತಗೊಂಡ ನೆರೆದ ಭಕ್ತ ಸ್ತೋಮ ಜಯ ಜಯಕಾರಗೈದರು. ಸಿದ್ಧಾರೂಢ ಮಿಷನ್ ಆಶ್ರಮದ ಅಧ್ಯಕ್ಷ ಡಾ ಆರೂಢಭಾರತೀ ಸ್ವಾಮೀಜಿಯವರ ನೇತೃತ್ವದಲ್ಲಿ ಬೇಲಿಮಠದ ಶಿವರುದ್ರ ಸ್ವಾಮೀಜಿ, ರಾಮಕೃಷ್ಣ ಯೋಗಾಶ್ರಮದ ಸ್ವಾಮಿ ಯೋಗೇಶ್ವರಾನಂದಜಿ, ಸಂಗಮಾನಂದ ಸ್ವಾಮೀಜಿ, ಇಮ್ಮಡಿ ಮಹಾಂತ ಸ್ವಾಮೀಜಿ, ಮುಮ್ಮಡಿ ಷಡಕ್ಷರ ಸ್ವಾಮೀಜಿ, ಮಾತೃಶ್ರೀ ಉಮಾಭಾರತೀ, ಸಾಧ್ವಿ ಉನ್ಮೇಷಭಾರತೀ, ಮೊದಲಾದವರ ಸಮ್ಮುಖದಲ್ಲಿ ಜ್ಯೋತಿಯನ್ನು ಸ್ವಾಗತಿಸಲಾಯಿತು. ಸುಮಂಗಲೆಯರು ಪೂರ್ಣ ಕುಂಭಕಲಶಗಳನ್ನು, ಸಿದ್ಧಾರೂಢ ಕಥಾಮೃತ ಗ್ರಂಥಗಳನ್ನು ಹೊತ್ತುಸಾಗಿದರು.

## ಹಾಲಿನ ಡೈರಿ ಕ್ಯಾಲೆಂಡರ್ ಬಿಡುಗಡೆ

**ಪಿರಿಯಾಪಟ್ಟಣ:** ತಾಲೂಕಿನ ಪಿ.ಬಸವನಹಳ್ಳಿ ಹಾಲು ಉತ್ಪಾದಕರ ಸಹಕಾರ ಸಂಘದ ಕ್ಯಾಲೆಂಡರ್ ಅನ್ನು ಮೈಸೂರು ಜಿಲ್ಲಾ ಹಾಲು ಒಕ್ಕೂಟ ನಿರ್ದೇಶಕ ಪಿ.ಎ.ಪ್ರಕಾಶ್ ಅವರು ಬಿಡುಗಡೆ ಮಾಡಿದರು. ತಾಲ್ಲೂಕಿನ ಪಿ.ಬಸವನಹಳ್ಳಿ ಹಾಲು ಉತ್ಪಾದಕರ ಸಹಕಾರ ಸಂಘದ ಕಚೇರಿ ಸಭಾಂಗಣದಲ್ಲಿ ಕ್ಯಾಲೆಂಡರ್ ಬಿಡುಗಡೆ ಮಾಡಿ ಹೊಸವರ್ಷದ ಹಾಗೂ ಸಂಕ್ರಾಂತಿ ಹಬ್ಬದ ಶುಭಾಶಯಗಳನ್ನು ಕೋರಿದರು. ಈ ಸಂದರ್ಭದಲ್ಲಿ ಪಿ.ಬಸವನಹಳ್ಳಿ ಹಾಲು ಉತ್ಪಾದಕರ ಸಹಕಾರ ಸಂಘದ ಗಣೇಶ್, ಉಪಾಧ್ಯಕ್ಷ ಕಾಳೇಗೌಡ, ನಿರ್ದೇಶಕರಾದ ಪಿ.ವಿ.ಜಯಮ್ಮ, ಎನ್.ಜೆ.ಕಮಲಾಕ್ಷಮ್ಮ, ಪಿ.ಟಿ.ರಾಮಚಂದ್ರ, ಬಿ.ಎನ್.ನಾಗೇಗೌಡ, ಬಿ.ಎನ್.ಮಹೇಶ್, ಪುಟ್ಟೇಗೌಡ, ಶಿವಕುಮಾರ್, ಕಾಳಮ್ಮ,ರಾಮ ನಾಯ್ಕ, ಬಿ.ಜಿ.ಪ್ರತಾಪ್ ಕುಮಾರ್ ಮುಖ್ಯ ಕಾರ್ಯನಿರ್ವಾಹಕ ಅಧಿಕಾರಿ ಮೋಹನ್ ಕುಮಾರ್, ಹಾಲು ನಿರೀಕ್ಷಕ ಧನರಾಜ್, ಸಹಾಯಕ ರಮೇಶ್ ಸೇರಿದಂತೆ ಗ್ರಾಮಸ್ಥರು ಉಪಸ್ಥಿತರಿದ್ದರು.

# ಡಾ.ನಾ ಡಿಸೋಜ ಶ್ರದ್ಧಾಂಜಲಿ

**ಮಂಡ್ಯ:** ಸರಳ ಸಜ್ಜನಿಕೆಯ ಬಹುಮುಖ ಪ್ರತಿಭೆ ಡಾ.ನಾ ಡಿಸೋಜ ಅವರ ಅಗಲಿಕೆ ಸಾಹಿತ್ಯ ಲೋಕಕ್ಕೆ ತುಂಬಲಾರದ ನಷ್ಟ ಉಂಟಾಗಿದೆ ಎಂದು ಕದಂಬ ಸೇನೆ ರಾಜ್ಯಧ್ಯಕ್ಷ ಬೇಕರಿ ರಮೇಶ್ ಹೇಳಿದರು.

ನಗರದ ಗುಡ್ ಷಫರ್ಡ್ ಶಾಲೆಯ ಆವರಣದಲ್ಲಿ ಹಿರಿಯ ಸಾಹಿತಿ ಡಾ ನಾ ಡಿಸೋಜ ಅವರ ಶ್ರದ್ಧಾಂಜಲಿ ಕಾರ್ಯಕ್ರಮದಲ್ಲಿ ಭಾಗವಹಿಸಿ ಅವರು ಮಾತನಾಡಿದರು.

ಹಿರಿಯ ಸಾಹಿತಿ, ಡಾ. ನಾ. ಡಿಸೋಜಾ ಅವರು ಮಡಿಕೇರಿಯಲ್ಲಿ ನಡೆದ ಅಖಿಲ ಭಾರತ ಸಾಹಿತ್ಯ ಸಮ್ಮೇಳನ ಅಧ್ಯಕ್ಷರಾಗಿದ್ದರು ಅನೇಕ ಕಾದಂಬರಿ ಪುಸ್ತಕಗಳನ್ನು ಈ ನಾಡಿಗೆ ಕೊಡುಗೆಯಾಗಿ ನೀಡಿದ್ದಾರೆ ಕನ್ನಡದ ಕಣ್ಮಣಿ ಹಿರಿಯ ಚೇತನ ನಿಧನ ಎಲ್ಲರಿಗೂ ಆಘಾತ ಉಂಟಾಗಿದೆ ಎಂದು ವಿಷಾದ ವ್ಯಕ್ತಪಡಿಸಿದರು.

ಮುಖ್ಯ ಶಿಕ್ಷಕಿ ಅಕ್ಷ ಮಾತನಾಡಿ ಕನ್ನಡ ಸಾಹಿತ್ಯ ಲೋಕದಲ್ಲಿ ಮಕ್ಕಳ ಸಾಹಿತ್ಯವನ್ನು ಒಳಗೊಂಡಂತೆ ಮಕ್ಕಳಿಗಾಗಿ ನಲವತ್ತಕ್ಕೂ ಹೆಚ್ಚು ಕಾದಂಬರಿಗಳನ್ನು ಸಣ್ಣ ಕಥೆಗಳು ನಾಟಕಗಳನ್ನು ಬರೆದಿರುವುದು ನಮ್ಮೆಲ್ಲರಿಗೂ ಹೆಚ್ಚು ಹೆಮ್ಮೆ ತಂದಿದೆ ಆದರೆ ಇವರ ನಿಧನ ಸಾಹಿತ್ಯ ಲೋಕಕ್ಕೆ ತುಂಬಲಾರದ ನಷ್ಟ ಉಂಟು ಮಾಡಿದೆ ಎಂದು ವಿಷಾದಿಸಿದರು.

ಶ್ರದ್ಧಾಂಜಲಿ ಕಾರ್ಯಕ್ರಮದಲ್ಲಿ ಕದಂಬ ಸೇನೆ ರಾಜ್ಯ ಕಾರ್ಯದರ್ಶಿ ಉಮ್ಮಡಹಳ್ಳಿ ನಾಗೇಶ್ ಗುಡ್ ಷಫರ್ಡ್ ಶಾಲೆಯ ಜೋಸೆಫ್ ರಾಮಣ್ಣ ಮೋರಿಸ್ ಜೈ ಕುಮಾರಿ ಶಿಕ್ಷಕಿಯರಾದ ದಿವ್ಯ .ಅಕ್ವಿಲ್. ಜಾನವಿ. ಪವಿತ್ರ ಮುಖಂಡರಾದ ಪುಟ್ಟರಾಜು ಥಾಮಸ್ ಬೆಂಜಮಿನ್ ಭಾಗವಹಿಸಿದ್ದರು.

## ಪ್ರಧಾನ ಮಂತ್ರಿ ಸೂರ್ಯಘರ್ ಯೋಜನೆಯ ಗ್ರಾಮ ಪಂಚಾಯಿತಿ ಮಟ್ಟದ ಅಭಿಯಾನ

**ಮಾಲೂರು:** ಮನೆಯ ಮೇಲ್ಛಾವಣಿ ಮೇಲೆ ಸೋಲಾರ್ ಸ್ಥಾಪಿಸುವ ಪ್ರಧಾನ ಮಂತ್ರಿ ಸೂರ್ಯಘರ್ ಯೋಜನೆಯ ಅಡಿಯಲ್ಲಿ ಸೌರಫಲಕಗಳನ್ನು ಹಾಕಿ ಸೌರಶಕ್ತಿ ತಯಾರಿಸಲು ಜನರನ್ನು ಉತ್ತೇಜಿಸುವ ಸಲುವಾಗಿ ಕೆನರಾ ಬ್ಯಾಂಕ್ ನ ಸಹಯೋಗದಲ್ಲಿ ಗ್ರಾಮ ಪಂಚಾಯಿತಿ ಮಟ್ಟದ ಅಭಿಯಾನ ಕಾರ್ಯಕ್ರಮವನ್ನು ಜಿಲ್ಲಾ ಮಾರ್ಗದರ್ಶಿ ಬ್ಯಾಂಕ್ ಕೋಲಾರ ವತಿಯಿಂದ ಹಮ್ಮಿಕೊಳ್ಳಲಾಗಿತ್ತು.

ಮಾಲೂರು ತಾಲೂಕಿನ ಕಸಬಾ ಹೋಬಳಿಯ ತೊರ್ನಹಳ್ಳಿ ಗ್ರಾಮ ಪಂಚಾಯಿತಿಯ ಬಳಿ ಹಮ್ಮಿಕೊಂಡಿದ್ದ ಸಾಮಾಜಿಕ ಭದ್ರತಾ ಯೋಜನೆಗಳ ಸ್ಯಾಚುರೇಶನ್ ಅಭಿಯಾನ ಈ ಕಾರ್ಯಕ್ರಮದಲ್ಲಿ ಗ್ರಾಮ ಪಂಚಾಯಿತಿ ಮಟ್ಟದಿಂದ ಸೌರಶಕ್ತಿ ಬಳಕೆಯಿಂದ ಆಗುವ ಅನುಕೂಲಗಳ ಬಗ್ಗೆ ಹಾಗೂ ಕೆನರಾ ಬ್ಯಾಂಕ್ ವತಿಯಿಂದ ಸಿಗುವ ಸಹಾಯಧನದ ಬಗ್ಗೆ, ಹಾಗೂ ಬ್ಯಾಂಕ್ ವತಿಯಿಂದ ಒದಗಿಸುವ ಆಕರ್ಷಕ ಸೌಲಭ್ಯಗಳ ಬಗ್ಗೆ ಮಾಹಿತಿ ನೀಡಿದರು.

ಈ ಸಂದರ್ಭದಲ್ಲಿ ಮಾತನಾಡಿದ ಸುಬ್ಬಾ ನಾಯಕ ಲೀಡ್ ಬ್ಯಾಂಕ್ ಮ್ಯಾನೇಜರ್ ಕೋಲಾರ ಇವರು ಸೌರಶಕ್ತಿಗಾಗಿ ಸರಳೀಕೃತ ಹಣಕಾಸು

ಪಾಲುದಾರಿಕೆಯ ಭಾಗವಾಗಿ, ಕೆನರಾ ಬ್ಯಾಂಕ್ ಮನೆಯ ಮೇಲ್ಛಾವಣಿ ಸೌರ ವ್ಯವಸ್ಥೆಗಳನ್ನು ಸ್ಥಾಪಿಸಲು ಆಸಕ್ತಿ ಹೊಂದಿರುವ ಕುಟುಂಬಗಳಿಗೆ (ಪಿಎಂ ಸೂರ್ಯ ಘರ್ ಯೋಜನೆ ) ಅನುಗುಣವಾಗಿ ಹಣಕಾಸಿನ ನೆರವು ನೀಡುತ್ತದೆ ಎಂದು ತಿಳಿಸಿದರು.

ಈ ಸಂದರ್ಭದಲ್ಲಿ ಸರ್ಕಾರದ ಅನೇಕ ಜನಪರ ಯೋಜನೆಗಳಾದ ಪ್ರಧಾನ ಮಂತ್ರಿ ಜೀವನ ಜ್ಯೋತಿ ಯೋಜನೆ, ಪ್ರಧಾನ ಮಂತ್ರಿ ಸುರಕ್ಷಾ ಜೀವನ ಯೋಜನೆ, ಅಟಲ್ ಪೆನ್ಷನ್ ಯೋಜನೆ, ಮುದ್ರಾ ಯೋಜನೆ, ವಿಶ್ವಕರ್ಮ ಲೋನ್ ಸೇರಿದಂತೆ ಇತರ ಸೌಲಭ್ಯಗಳ ಬಗ್ಗೆ ಸಾರ್ವಜನಿಕರಿಗೆ ಮಾಹಿತಿ ನೀಡಿದರು.

ಈ ಸಂದರ್ಭದಲ್ಲಿ ಸುಬ್ಬಾ ನಾಯಕ ಲೀಡ್ ಬ್ಯಾಂಕ್ ಮ್ಯಾನೇಜರ್ ಕೋಲಾರ, ಕರ್ನಾಟಕ ಗ್ರಾಮೀಣ ಬ್ಯಾಂಕ್ ತೊರ್ನಹಳ್ಳಿ ಶಾಖೆ ಮ್ಯಾನೇಜರ್ ಗುಜ್ಜಲ ಕಿರಣ್ ಕುಮಾರ್, ಅಸಿಸ್ಟೆಂಟ್ ಮ್ಯಾನೇಜರ್ ರಂಜಿತ್.ಡಿ.ಎಸ್, ಗ್ರಾ.ಪಂ. ಕಾರ್ಯದರ್ಶಿ ವನಜಾಕ್ಷಿ, ಬಿಲ್ ಕಲೆಕ್ಟರ್ ಎಂ.ನಾಗರಾಜ ಸೇರಿದಂತೆ ಇತರರು ಇದ್ದರು.

## 18ರಂದು ತಾಲೂಕುಮಟ್ಟದ ಗ್ರಾಮೀಣ ಕ್ರೀಡಾಕೂಟ

**ಚಾಮರಾಜನಗರ:** ಯುವ ಸಬಲೀಕರಣ ಮತ್ತು ಕ್ರೀಡಾ ಇಲಾಖೆಯಿಂದ 2024-25ನೇ ಸಾಲಿನ ಚಾಮರಾಜನಗರ ತಾಲೂಕುಮಟ್ಟದ ಗ್ರಾಮೀಣ ಕ್ರೀಡಾಕೂಟವನ್ನು ಜನವರಿ 18ರಂದು ಬೆಳಿಗ್ಗೆ 9 ಗಂಟೆಗೆ ನಗರದ ಡಾ. ಬಿ.ಆರ್. ಅಂಬೇಡ್ಕರ್ ಜಿಲ್ಲಾ ಕ್ರೀಡಾಂಗಣದಲ್ಲಿ ಏರ್ಪಡಿಸಲಾಗಿದೆ. ಪುರುಷರಿಗೆ ವಾಲಿಬಾಲ್ (10 ಜನ), ಕಬ್ಬಡ್ಡಿ (10 ಜನ), ಹಗ್ಗ ಜಗ್ಗಾಟ (7 ಜನ) ಹಾಗೂ ಮಹಿಳೆಯರಿಗೆ ಕಬ್ಬಡ್ಡಿ (10 ಜನ), ಖೋ-ಖೋ (10 ಜನ), ಹಗ್ಗ ಜಗ್ಗಾಟ (7 ಜನ) ಸ್ಪರ್ಧೆಗಳನ್ನು ನಡೆಸಲಾಗುತ್ತದೆ. ಕ್ರೀಡಾಕೂಟದಲ್ಲಿ ಗ್ರಾಮೀಣ ಪ್ರದೇಶದ ಶಾಲಾ-ಕಾಲೇಜು ವಿದ್ಯಾರ್ಥಿಗಳು, ಯುವಕ-ಯುವತಿ ಸಂಘಗಳು ಮತ್ತು ಪುರುಷ-ಮಹಿಳಾ ಸಂಘಗಳ ಸ್ಪರ್ಧಿಗಳು ಭಾಗವಹಿಸಬಹುದು. ಕ್ರೀಡಾಪಟುಗಳುಕ್ರೀಡಾಕೂಟದ ದಿನದಂದು ಬೆಳಿಗ್ಗೆ 9 ಗಂಟೆಗೆ ಸಂಘಟಕರಲ್ಲಿ ವರದಿ ಮಾಡಿಕೊಳ್ಳಬೇಕು. ಭಾಗವಹಿಸುವ ಕ್ರೀಡಾಪಟುಗಳಿಗೆ ಮಧ್ಯಾಹ್ನದ ಉಪಹಾರ ಹಾಗೂ ವಿಜೇತರಿಗೆ ನಗದು ಬಹುಮಾನ, ಪ್ರಶಸ್ತಿ ಪತ್ರ, ಮೆಡಲ್, ಟ್ರೋಫಿಗಳನ್ನು ನೀಡಲಾಗುವುದು. ಕ್ರೀಡಾಪಟುಗಳಿಗೆ ಯಾವುದೇ ಪ್ರಯಾಣ ಭತ್ಯೆ ನೀಡಲಾಗುವುದಿಲ್ಲ. ತಾಲೂಕುಮಟ್ಟದ ಗ್ರಾಮೀಣ ಕ್ರೀಡಾಕೂಟದಲ್ಲಿ ಪ್ರಥಮ ಸ್ಥಾನ ಪಡೆದವರು ಜಿಲ್ಲಾಮಟ್ಟದ ಗ್ರಾಮೀಣ ಕ್ರೀಡಾಕೂಟದಲ್ಲಿ ಭಾಗವಹಿಸಲು ಅರ್ಹರಾಗಿರುತ್ತಾರೆ.

ಕ್ರೀಡಾಕೂಟದಲ್ಲಿ ಭಾಗವಹಿಸುವ ಕ್ರೀಡಾಪಟುಗಳು ಆಧಾರ್ ಕಾರ್ಡ್ ಪ್ರತಿಯನ್ನು ಕಡ್ಡಾಯವಾಗಿ ತರಬೇಕು ಹಾಗೂ ತಾಲೂಕುಮಟ್ಟದ ಕ್ರೀಡಾಕೂಟದಲ್ಲಿ ಚಾಮರಾಜನಗರ ತಾಲೂಕಿನ ಕ್ರೀಡಾಪಟುಗಳು ಮಾತ್ರ ಭಾಗವಹಿಸಲು ಅರ್ಹರಾಗಿರುತ್ತಾರೆ. ತಾಲೂಕುಮಟ್ಟದಲ್ಲಿ ವಿಜೇತರಾದ ಕ್ರೀಡಾಪಟುಗಳು ಇಲಾಖೆವತಿಯಿಂದ ನೀಡುವ ಗುರುತಿನ ಚೀಟಿಯನ್ನು ಪಡೆದು ಇತ್ತೀಚಿನ ಭಾವಚಿತ್ರ ಹಾಗೂ ಬ್ಯಾಂಕ್ ಪಾಸ್ ಪುಸ್ತಕದ ಜೆರಾಕ್ಸ್ ಪ್ರತಿಯನ್ನು ಕಡ್ಡಾಯವಾಗಿ ಲಗತ್ತಿಸಿ ಜಿಲ್ಲಾಮಟ್ಟದ ಕ್ರೀಡಾಕೂಟಕ್ಕೆ ತರಬೇಕು ಹಾಗೂ ತೀರ್ಪುಗಾರರು ಗುರುತಿನ ಚೀಟಿಯನ್ನು ಕೇಳಿದ್ದಲ್ಲಿ ತೋರಿಸಬೇಕು. ಕ್ರೀಡಾಕೂಟದಲ್ಲಿ ತೀರ್ಪುಗಾರರ ತೀರ್ಮಾನವೇ ಅಂತಿಮವಾಗಿರುತ್ತದೆ.

ವಿಜೇತರಾದ ಕ್ರೀಡಾ ತಂಡಕ್ಕೆ ವಾಲಿಬಾಲ್, ಖೋ-ಖೋ, ಕಬ್ಬಡಿಗೆ ಪ್ರಥಮ 4 ಸಾವಿರ ರೂ., ದ್ವಿತೀಯ 2 ಸಾವಿರ ರೂ., ಹಗ್ಗ ಜಗ್ಗಾಟ ಪ್ರಥಮ 3 ಸಾವಿರ ರೂ., ದ್ವಿತೀಯ 2 ಸಾವಿರ ರೂ. ನೀಡಲಾಗುತ್ತದೆ.

ಹೆಚ್ಚಿನ ಮಾಹಿತಿಗಾಗಿ ನಗರದ ಜಿಲ್ಲಾಡಳಿತ ಭವನದಲ್ಲಿರುವ ಜಿಲ್ಲಾ ಯುವ ಸಬಲೀಕರಣ ಮತ್ತು ಕ್ರೀಡಾ ಇಲಾಖೆಯ ಕಚೇರಿ ಸಂಪರ್ಕಿಸಬಹುದು ಅಥವಾ ದೂ.ಸಂ 08226-224932, ಮೊ.ಸಂ 9916466659, 9844160841, 9945615695, 9880211027 ಸಂಪರ್ಕಿಸುವಂತೆ ಇಲಾಖೆಯ ಸಹಾಯಕ ನಿರ್ದೇಶಕರು ಪ್ರಕಟಣೆಯಲ್ಲಿ ತಿಳಿಸಿದ್ದಾರೆ.

# ಅಯ್ಯಪ್ಪಸ್ವಾಮಿ ಉತ್ಸವ

**ಹುಳಿಯಾರು:** ಹುಳಿಯಾರಿನ ಶ್ರೀ ಅಯ್ಯಪ್ಪಸ್ವಾಮಿ ಸೇವಾ ಸಮಿತಿಯು ಶ್ರೀ ಅಯ್ಯಪ್ಪಸ್ವಾಮಿಯವರ 31 ನೇ ವರ್ಷದ ರಾಜಬೀದಿ ಉತ್ಸವವನ್ನು ವೈಭವದಿಂದಲೂ, ಶ್ರದ್ಧಾಭಕ್ತಿಯಿಂದಲೂ ಭಾನುವಾರ ರಾತ್ರಿ ನೆರವೇರಿಸಿತು.

ಇಲ್ಲಿನ ಪೇಟೆ ಬೀದಿಯಲ್ಲಿರುವ ಶ್ರೀ ಅಯ್ಯಪ್ಪಸ್ವಾಮಿ ದೇವಾಲಯವನ್ನು ತಳಿರು ತೋರಣ, ಬಾಳೆಕಂದು, ಬಣ್ಣಬಣ್ಣದ, ಬಗೆ ಬಗೆಯ ಹೂಗಳಿಂದ ಶೃಂಗರಿಸಿ, ಝುಗಮಗಿಸುವ ವಿದ್ಯುತ್ ದೀಪಾಲಂಕಾರದಿಂದ ಅಲಂಕರಿಸಿ ಉಷಾಪೂಜೆ, ಗಣಪತಿ ಹೋಮ, ಪಂಚಾಮೃತ ಅಭಿಷೇಕ, ಸಾಮೂಹಿಕ ಭಜನಾ ಕಾರ್ಯಕ್ರಮ ಮುಂತಾದ ಧಾರ್ಮಿಕ ಕೈಂಕರ್ಯಗಳನ್ನು ನಡೆಸಿ ನಂತರ ಉತ್ಸವಕ್ಕೆ ಚಾಲನೆ ನೀಡಲಾಯಿತು.

ಗ್ರಾಮ ದೇವತೆಯರಾದ ಶ್ರೀ ದುರ್ಗಾಪರಮೇಶ್ವರಿ ಅಮ್ಮನವರು ಹಾಗೂ ಶ್ರೀ ಹುಳಿಯಾರಮ್ಮನವರ ಜೊತೆ ಶ್ರೀ ಸ್ವಾಮಿಯವರನ್ನು ಝುಗಮಗಿಸುವ ವಿದ್ಯುದೀಪ ಹಾಗೂ ವಿವಿಧ ಪುಷ್ಪರಾಶಿಯೊಂದಿಗೆ ಸಿಂಗಾರಗೊಂಡ ಮಂಟಪದಲ್ಲಿ ಕುಳ್ಳಿರಿಸಿ ವೀರಗಾಸೆ, ನಾದಸ್ವರ, ಚಂಡೇವಾದ್ಯ ಸೇರಿದಂತೆ ವಿವಿಧ ಮಂಗಳ ವಾದ್ಯ ಹಾಗೂ ಶರಣ ಘೋಷದೊಂದಿಗೆ ರಾಜಬೀದಿ ಉತ್ಸವವು ವೈಭವಪೂರಿತವಾಗಿ ನಡೆಯಿತು.

ಸ್ವಾಮಿಯವರ ಸನ್ನಿದಾನದಿಂದ ಹೊರಟು ಆಂಜನೇಯ ದೇವಸ್ಥಾನದ ರಸ್ತೆ, ರಾಂಗೋಪಾಲ್ ಸರ್ಕಲ್, ಬಿ.ಎಚ್.ರಸ್ತೆ, ದುರ್ಗಮ್ಮನಗುಡಿ ರಸ್ತೆ, ರಾಜ್ ಕುಮಾರ್ ರಸ್ತೆ, ಬಸ್ ಸ್ಟ್ಯಾಂಡ್ ರಸ್ತೆ, ವಿವೇಕಾನಂದ ರಸ್ತೆ ಮೂಲಕ ಉತ್ಸವ ಸಂಚರಿಸಿತು. ಉತ್ಸವದ ಅಂಗವಾಗಿ ಇಡೀ ಊರನ್ನೇ ಬಂಟಿಕ್ಸ್, ಮಾವಿನ ತೋರಣ, ಬಾಳೆಕಂದುಗಳಿಂದ ಸಿಂಗರಿಸಲಾಗಿತ್ತಲ್ಲದೆ ಉತ್ಸವ ಸಾಗಿ ಬಂದ ದಾರಿಯಲ್ಲಿ ಸಾರ್ವಜನಿಕರು ತಮ್ಮ ತಮ್ಮ ಮನೆಯ ಮುಂದೆ ನೀರು ಹಾಕಿ ಬಣ್ಣ ಬಣ್ಣದ ರಂಗೋಲಿ ಬಿಟ್ಟು ಕರ್ಪೂರದೊಂದಿಗೆ ಸ್ವಾಗತಿಸಿ ಶ್ರೀಸ್ವಾಮಿಯವರಿಗೆ ಹಣ್ಣುಕಾಯಿ ಮಾಡಿಸಿತ್ತಿದ್ದುದು ಸಾಮಾನ್ಯ ದೃಶ್ಯವಾಗಿತ್ತು.

ಮದ್ದುಗುಂಡಿನ ಪ್ರದರ್ಶನ ಹಾಗೂ ಅಯ್ಯಪ್ಪ ಮಾಲಾಧಾರಿಗಳ ಮುಗಿಲು ಮುಟ್ಟುವ ಸ್ವಾಮಿಯೇ ಶರಣಂ ಅಯ್ಯಪ್ಪ ಎಂಬ ಶರಣ ಘೋಷದ ಉದ್ಘೋಷವು ಉತ್ಸವಕ್ಕೆ ವಿಶೇಷ ಮೆರಗು ತಂದಿತಿತ್ತು. ಮೆಟ್ಟಲು ಪೂಜೆ, ಮಹಾಮಂಗಳಾರತಿ, ಹರಿವರಾಸಷ್ಟಕಂ ಭಜನೆ ನಂತರ ಭಕ್ತಾಧಿಗಳಿಗೆ ಅನ್ನಸಂತರ್ಪಣೆ ಮಾಡುವ ಮೂಲಕ ಉತ್ಸವ ಕೈಂಕರ್ಯಕ್ಕೆ ತೆರೆ ಬಿದ್ದಿತು.

# ಸಂಪತ್ತು ಬೆಳೆದಂತೆಲ್ಲ ಮಾನವೀಯ ಸಂಬಂಧಗಳು ಸಡಿಲ

**ಕೊಲನಪಾಕ (ತೆಲಂಗಾಣ):** ವಿಚಾರ ವಿಮರ್ಶೆಗಳು ಸಂಸ್ಕೃತಿಯ ಮೇಲೆ ಹೊಸ ಬೆಳಕು ಮೂಡಿಸಬೇಕೇ ಹೊರತು ಜನರನ್ನು ನಾಸ್ತಿಕರನ್ನಾಗಿ ಮಾಡಬಾರದು. ಸಂಪತ್ತು ಬೆಳೆದಂತೆಲ್ಲ ಮಾನವೀಯ ಸಂಬಂಧಗಳು ಸಡಿಲಗೊಳ್ಳಬಾರದೆಂದು ಬಾಳೆಹೊನ್ನೂರು ಶ್ರೀ ರಂಭಾಪುರಿ ಡಾ.ವೀರಸೋಮೇಶ್ವರ ಜಗದ್ಗುರುಗಳು ಅಭಿಪ್ರಾಯಪಟ್ಟರು.

ಅವರು ಸೋಮವಾರ ಶ್ರೀ ಜಗದ್ಗುರು ರೇಣುಕಾಚಾರ್ಯರು ಅವತರಿಸಿದ ಯಾದಾದ್ರಿ ಭುವನಗಿರಿ ಜಿಲ್ಲೆಯ ಕೊಲನಪಾಕ ಸ್ವಯಂಭು ಶ್ರೀ ಸೋಮೇಶ್ವರ ಕ್ಷೇತ್ರದಲ್ಲಿ ಜರುಗಿದ 4ನೇ ದಿನದ ವಿಶೇಷ ಪೂಜೆ ಹಾಗೂ ಧರ್ಮ ಜಾಗೃತಿ ಸಮಾರಂಭದ ಸಾನ್ನಿಧ್ಯ ವಹಿಸಿ ಆಶೀರ್ವಚನ ನೀಡುತ್ತಿದ್ದರು.

ಮನುಷ್ಯನಿಗೆ ಆಹಾರ ನೀರು ಗಾಳಿ ದೈಹಿಕ ವಿಕಾಸಗೊಳಿಸಿದರೆ ಧರ್ಮ ಬದುಕನ್ನು ವಿಕಾಸಗೊಳಿಸಿ ಅಭಿವೃದ್ಧಿಯತ್ತ ಸಾಗಿಸುತ್ತದೆ. ಧರ್ಮಾಚರಣೆ ಇಲ್ಲದ ಮನುಷ್ಯನ ವ್ಯಕ್ತಿತ್ವಕ್ಕೆ ಬೆಲೆ ನೆಲೆ ಸಿಗಲಾರದು. ಹಣತೆ ತನಗಾಗಿ ಉರಿಯುವುದಿಲ್ಲ. ಜಗಕೆ ಬೆಳಕು ನೀಡಲು ತನ್ನನ್ನು ತಾನು ಸುಟ್ಟುಕೊಳ್ಳುವಂತೆ ಶ್ರೀ ಗುರು ಶಿಷ್ಯನ ಶ್ರೇಯೋಭಿವೃದ್ಧಿಗಾಗಿ ಶ್ರಮಿಸುತ್ತಾನೆ. ಶ್ರೀ ಜಗದ್ಗುರು ರೇಣುಕಾಚಾರ್ಯರ ಧಾರ್ಮಿಕ ಮತ್ತು ಸಾಮಾಜಿಕ ಸತ್ಕ್ರಾಂತಿ ಎಲ್ಲ ಕ್ರಾಂತಿಗಳ ಮೂಲ ಗಂಗೋತ್ರಿಯಾಗಿದೆ ಎಂದರು.

ಉಪದೇಶಾಮೃತ ನೀಡಿದ ಎಡೆಯೂರು ಕ್ಷೇತ್ರದ ರೇಣುಕ ಶಿವಾಚಾರ್ಯ ಸ್ವಾಮಿಗಳು ಮಾತನಾಡಿ ಹಣ ಕಳೆದುಕೊಂಡು ಮನುಷ್ಯ ಬದುಕಬಹುದು. ಆದರೆ ಗುಣ ಕಳೆದುಕೊಂಡು ಬದುಕಲಾಗದು. ಬಿತ್ತಿದ ಬೀಜದಂತೆ ಫಸಲು ಹ್ಯಾಗೋ ಹಾಗೇ ನಮ್ಮ ಆಚರಣೆಯಂತೆ ಫಲ ಪ್ರಾಪ್ತವಾಗುವುದೆಂದರು. ಪ್ರಾಸ್ತಾವಿಕವಾಗಿ ಮಾತನಾಡಿದ ಮೇಹಕರ ಹಿರೇಮಠದ ರಾಜೇಶ್ವರ ಶಿವಾಚಾರ್ಯ ಸ್ವಾಮಿಗಳು ಮನುಷ್ಯನಲ್ಲಿ ವಿಧೇಯತೆ, ಕರ್ತವ್ಯಶೀಲತೆ ಮತ್ತು ಪ್ರಾಮಾಣಿಕತೆ ಬೆಳೆದು ಬರಬೇಕು. ದೇವಸ್ಥಾನಗಳು ನಮ್ಮ ಸಂಸ್ಕೃತಿಯ ಪವಿತ್ರ ಕ್ಷೇತ್ರಗಳಾಗಿದ್ದು ಜನ ಸಮುದಾಯದಲ್ಲಿ ಸಾಮರಸ್ಯ ಸದ್ಭಾವನೆ ಬೆಳೆಸುವ ಕೇಂದ್ರಗಳಾಗಿವೆ. ಅವುಗಳನ್ನು ಉಳಿಸಿ ಬೆಳೆಸುವ ಸಂಕಲ್ಪ ಎಲ್ಲರದು ಆಗಬೇಕೆಂದರು.

ಈ ಪವಿತ್ರ ಧರ್ಮ ಸಮಾರಂಭದಲ್ಲಿ ಮಳಲಿಮಠದ ಡಾ.ನಾಗಭೂಷಣ ಶಿವಾಚಾರ್ಯರು, ಸಂಗೊಳ್ಳಿಯ ಗುರುಲಿಂಗ ಶಿವಾಚಾರ್ಯರು, ಮಂಗಲಗಿಯ ಡಾ|| ಶಂಭು ಸೋಮನಾಥ ಶಿವಾಚಾರ್ಯರು, ತೊಟ್ನಳ್ಳಿ ಡಾ|| ತ್ರಿಮೂರ್ತಿ ಶಿವಾಚಾರ್ಯರು, ಶ್ರೀನಿವಾಸ ಸರಡಗಿಯ ರೇವಣಸಿದ್ಧ ಶಿವಾಚಾರ್ಯರು, ಸ್ಟೇಷನ್ ಬಬಲಾದ ಶಿವಮೂರ್ತಿ ಶಿವಾಚಾರ್ಯರು, ತೊನಸನಹಳ್ಳಿ ಚರಂತೇಶ್ವರ ಮಠದ ರೇವಣಸಿದ್ಧ ಶಿವಾಚಾರ್ಯರು, ಕಾರ್ಜುವಳ್ಳಿ ಸದಾಶಿವ ಶಿವಾಚಾರ್ಯರು, ನೀಲುಗಲ್ಲು ಅಭಿನವ ರೇಣುಕ ಶಾಂತಮಲ್ಲ ಶಿವಾಚಾರ್ಯರು, ರಾಯಚೂರು ವೀರಸಂಗಮೇಶ್ವರ ಶಿವಾಚಾರ್ಯರು ಉಪಸ್ಥಿತರಿದ್ದರು. ಟ್ರಸ್ಟಿನ ಕಾರ್ಯದರ್ಶಿ ಅಣ್ಣಾರಾವ್ ಬಿರಾದಾರ, ಶಿವಶರಣಪ್ಪ ಸೀರಿ, ಗುರುಪಾದಪ್ಪ ಕಿಣಗಿ, ಅಮೃತಪ್ಪ ಮಲಕಪ್ಪಗೌಡರ, ಬೆಂಗಳೂರಿನ ಬೀರೂರು ಶಿವಸ್ವಾಮಿ, ನಂದೀಶ ದಾಸರಹಳ್ಳಿ, ಚಂದ್ರು ಬೆಂಗಳೂರು, ಅರ್ಚಕ ಗಂಗಾಧರಸ್ವಾಮಿ, ಗುರುಕುಲ ಸಾಧಕರು ಅನೇಕ ಗಣ್ಯರು ಪಾಲ್ಗೊಂಡಿದ್ದರು. ಸಿದ್ದರಬೆಟ್ಟದ ವೀರಭದ್ರ ಶಿವಾಚಾರ್ಯ ಸ್ವಾಮಿಗಳು ನಿರೂಪಿಸಿದರು. ಪ್ರಾತ:ಕಾಲದಲ್ಲಿ ಸ್ವಯಂಭು ಶ್ರೀ ಸೋಮೇಶ್ವರ ಮಹಾಲಿಂಗಕ್ಕೆ ವಿಶೇಷ ಪೂಜೆ, ಚಂಡಿಕಾಂಬಾ ದೇವಿಗೆ ಕುಂಕುಮಾರ್ಚನೆ ಹಾಗೂ ಶ್ರೀ ವೀರಭದ್ರಸ್ವಾಮಿಗೆ ಅಷ್ಟೋತ್ತರ ಪೂಜೆ ನೆರವೇರಿತು. ಕಲಬುರ್ಗಿಯ ಗಿರಿಯಪ್ಪ ಮುತ್ಯಾ ಬಳಗದವರಿಂದ ಬಂದ ಎಲ್ಲ ಭಕ್ತರಿಗೆ ಅನ್ನ ದಾಸೋಹ ಜರುಗಿತು.

ಸಂಜೆ ಟಿಪ್ಸ್

# ರಿಲಯನ್ಸ್‌ನಿಂದ ರಸ್ಕಿಕ್ ಎನರ್ಜಿ ಡ್ರಿಂಕ್

ರಿಲಯನ್ಸ್ ಕನ್ಸ್ಯೂಮರ್ ಪ್ರಾಡಕ್ಟ್ಸ್ ಲಿಮಿಟೆಡ್ (ಆರ್‌ಸಿಪಿಎಲ್) ಇಂದು ' ರಸ್ಕಿಕ್ ಗ್ಲೂಕೋ ಎನರ್ಜಿ ' ಪಾನೀಯವನ್ನು ಬಿಡುಗಡೆ ಮಾಡಿದೆ. ಶಕ್ತಿಯನ್ನು ಹೆಚ್ಚಿಸುವ ಮತ್ತು ದೇಹದಲ್ಲಿ ನೀರಿ ಪ್ರಮಾಣ ಹೆಚ್ಚಿಸುವ ಪಾನೀಯ ಇದಾಗಿದೆ. ಎಲೆಕ್ಟ್ರೋಲೈಟ್‌ಗಳು, ಗ್ಲೂಕೋಸ್ ಮತ್ತು ತಾಜಾ ನಿಂಬೆ ರಸದಿಂದ ತುಂಬಿರುವ ಈ ತಾಜಾ ಪಾನೀಯವು 10 ರೂ.ಗಳ ಬೆಲೆಯಲ್ಲಿ ಲಭ್ಯವಿದೆ. ರಸ್ಕಿಕ್ ಗ್ಲುಕೋ ಎನರ್ಜಿಯನ್ನು ಪರಿಚಯಿಸುವುದರೊಂದಿಗೆ, ಕಂಪನಿಯು ರಿ-ಹೈಡ್ರೇಟ್ ವಿಭಾಗಕ್ಕೆ ಪ್ರವೇಶಸಿದೆ. ಇದು ಶೀಘ್ರದಲ್ಲೇ 750 ಎಂಎಲ್ನ ಮನೆ ಬಳಕೆಯ ಪ್ಯಾಕ್‌ನಲ್ಲಿ ಲಭ್ಯವಾಗಲಿದೆ. ಈ ಪಾನೀಯ ಪರಿಚಯಿಸುವುದರೊಂದಿಗೆ, ಕಂಪನಿಯು ಭಾರತೀಯ ಗ್ರಾಹಕರ ದೈನಂದಿನ ಅಗತ್ಯಗಳೊಂದಿಗೆ ಅನುರಣಿಸುವ ಗ್ರಾಹಕ-ಕೇಂದ್ರಿತ ಉತ್ಪನ್ನಗಳನ್ನು ರಚಿಸಲು ಮೀಸಲಾಗಿರುವ 'ಒಟ್ಟು ಪಾನೀಯ ಮತ್ತು ಗ್ರಾಹಕ ಉತ್ಪನ್ನಗಳ ಕಂಪನಿ' ಆಗಿ ತನ್ನನ್ನು ತಾನು ರೂಪಿಸಿಕೊಳ್ಳುತ್ತಿದೆ. ಒಂದು ಕಂಪನಿಯಾಗಿ, ನಾವು ಭಾರತೀಯ ಸಂಪ್ರದಾಯಗಳಲ್ಲಿ ಆಳವಾಗಿ ಬೇರೂರಿದ್ದೇವೆ ಮತ್ತು ನಮ್ಮ ಬ್ರ್ಯಾಂಡ್‌ಗಳ ಮೂಲಕ ಭಾರತೀಯ ಗ್ರಾಹಕ ಪರಂಪರೆಯನ್ನು ಮರುಶೋಧಿಸುತ್ತಿದ್ದೇವೆ ಮತ್ತು ರಸ್ಕಿಕ್ ಗ್ಲೂಕೋ ಎನರ್ಜಿ ನಮ್ಮ ಬಾಲ್ಯದಿಂದಲೂ ನಮ್ಮ ತಾಯಂದಿರು ಒದಗಿಸುತ್ತಿರುವ ಸಾಂಪ್ರದಾಯಿಕ ರಿ-ಹೈಡ್ರೇಟ್ ಅನ್ನು ಮರಳಿ ತಂದಿದೆ. ಭಾರತೀಯ ಗ್ರಾಹಕರ ಅಗತ್ಯಗಳಿಗೆ ಅನುಗುಣವಾಗಿ ಕುಡಿಯಲು ಯೋಗ್ಯವಾಗಿದೆ ಎಂದು ರಿಲಯನ್ಸ್ ಕನ್ಸ್ಯೂಮರ್ ಪ್ರಾಡಕ್ಟ್ಸ್ ಲಿಮಿಟೆಡ್‌ನ ಮುಖ್ಯ ಕಾರ್ಯನಿರ್ವಹಣಾಧಿಕಾರಿ ಕೇತನ್ ಮೋದಿ ಹೇಳಿದರು.

## ನಿಮಗಿದು ಗೊತ್ತೇ?

ಎಂ. ವೆಂಕಟೇಶ್ ಶೇಷಾದ್ರಿ

**6.ಜ್ಞಾನಪೀಠ ಪ್ರಶಸ್ತಿ ಪುರಸ್ಕೃತರಾದ ಮೊದಲ ಕನ್ನಡಿಗ-ಸಾಹಿತಿ ಯಾರು ?**

**ಉತ್ತರ : ಕುವೆಂಪು**

# ಬದನೆಕಾಯಿ ಪಲ್ಯ

## ಪಾಕ ಶಾಲೆ

### ಬೇಕಿರುವ ಸಾಮಗ್ರಿ

ಬದನೆಕಾಯಿ: ನಾಲ್ಕು, ಟೊಮೆಟೋ: ಎರಡು, ಈರುಳ್ಳಿ: ಒಂದು (ದೊಡ್ಡ ಗಾತ್ರದ್ದು), ಬೆಳ್ಳುಳ್ಳಿ: ನಾಲ್ಕು ಎಸಳು, ಕೋತಂಬರಿ ಸೊಪ್ಪು, ಜೀರಿಗೆ: ಒಂದು ಟೀ ಸ್ಪೂನ್, ಸಾಸವೆ: ಅರ್ಧ ಟೀ ಸ್ಪೂನ್, ಬ್ಯಾಡಗಿ ಮೆಣಸಿನಕಾಯಿ: ನಾಲ್ಕರಿಂದ ಐದು, ಎಣ್ಣೆ: ಒಂದು ಟೀ ಸ್ಪೂನ್, ಉಪ್ಪು: ರುಚಿಗೆ ತಕ್ಕಷ್ಟು

### ಮಾಡುವ ವಿಧಾನ

ಮೊದಲಿಗೆ ಬದನೆಕಾಯಿಯನ್ನು ದೊಡ್ಡ ತುಂಡುಗಳನ್ನಾಗಿ ಕತ್ತರಿಸಿಕೊಂಡು ಉಪ್ಪು ನೀರಿನಲ್ಲಿ ತೊಳೆದುಕೊಂಡು ಎತ್ತಿಟ್ಟುಕೊಳ್ಳಿ.

ಆನಂತರ ಟೊಮೆಟೋವನ್ನು ಸಣ್ಣದಾಗಿಯೂ ಮತ್ತು ಈರುಳ್ಳಿಯನ್ನು ಅಡ್ಡವಾಗಿ ಕತ್ತರಿಸಿಕೊಳ್ಳಬೇಕು. ಹಾಗೆಯೇ ಕೋತಂಬರಿ ಸೊಪ್ಪನ್ನು ಸಹ ಸಣ್ಣದಾಗಿ ಕತ್ತರಿಸಿಕೊಳ್ಳಿ. ಆ ಬಳಿಕ ಒಂದು ಪಾತ್ರೆಯನ್ನು ಒಲೆ ಮೇಲೆ ಇಟ್ಕೊಂಡು ಎಣ್ಣೆ ಹಾಕಿಕೊಳ್ಳಿ. ಎಣ್ಣೆ ಬಿಸಿ ಆಗುತ್ತಿದ್ದಂತೆ ಸಾಸವೆ ಹಾಕಿ. ಸಾಸವೆ ಸಿಡಿಯಲು ಆರಂಭಿಸುತ್ತಿದ್ದಂತೆ ಕತ್ತರಿಸಿಕೊಂಡಿರುವ ಬದನೆಕಾಯಿ ಸೇರಿಸಿ ಎರಡು ನಿಮಿಷ ಬೇಯಿಸಿ ಒಲೆ ಆಫ್ ಮಾಡಿಕೊಳ್ಳಿ.ಈಗ ರುಬ್ಬುವ ಕಲ್ಲಿಗೆ ಬ್ಯಾಡಗಿ ಮೆಣಸಿನಕಾಯಿ, ಕೋತಂಬರಿ ಸೊಪ್ಪು, ಬೆಳ್ಳುಳ್ಳಿ ಮತ್ತು ಜೀರಿಗೆ ಸೇರಿಸಿ ತರಿತರಿಯಾಗಿ ರುಬ್ಬಿಕೊಳ್ಳಬೇಕು.ತದನಂತರ ಅಗಲವಾದ ಪಾತ್ರೆಗೆ ರುಬ್ಬಿಕೊಂಡಿರುವ ಮಿಶ್ರಣವನ್ನು ಹಾಕಿ. ನಂತರ ಇದಕ್ಕೆ ಈರುಳ್ಳಿ, ಟೊಮೆಟೋ ಮತ್ತು ಎಣ್ಣೆಯಲ್ಲಿ ಫ್ರೈ ಮಾಡಿಕೊಂಡಿರುವ ಬದನೆಕಾಯಿ ಸೇರಿಸಿ ಚೆನ್ನಾಗಿ ಮಿಕ್ಸ್ ಮಾಡಿಕೊಳ್ಳಬೇಕು.

# ಮತ್ತೊಂದು ವಿವಾದದಲ್ಲಿ ಸಿಲುಕಿದ ಅಲ್ಲು ಅರ್ಜುನ್!

ಎರಡು ತೆಲುಗು ರಾಜ್ಯಗಳಲ್ಲಿ ಐಕಾನ್ ಸ್ಟಾರ್ ಅಲ್ಲು ಅರ್ಜುನ್ ಹಾಟ್ ಟಾಪಿಕ್ ಆಗಿರುವುದು ಗೊತ್ತೇ ಇದೆ. ತಮ್ಮ 'ಪುಷ್ಪ-2' ಸಿನಿಮಾದ ಪ್ರೀಮಿಯರ್ ಶೋಗಳ ದಿನ ಸಂಧ್ಯಾ ಥಿಯೇಟರ್ ಬಳಿ ಹೋಗಿದ್ದು, ಅಲ್ಲಿ ಭಾರೀ ಕಾಲ್ತುಳಿತ ಉಂಟಾಗಿತ್ತು. ಈ ಘಟನೆಯಲ್ಲಿ ರೇವತಿ ಎಂಬ ಮಹಿಳೆ ಸಾವನ್ನಪ್ಪಿದ್ದಾರೆ. ರೇವತಿ ಅವರ ಪುತ್ರ ಶ್ರೀತೇಜ್ ಅವರ ಸ್ಥಿತಿ ಗಂಭೀರವಾಗಿದೆ. ಅಲ್ಲು ಅರ್ಜುನ್ ಜೊತೆಗೆ ಸಂಧ್ಯಾ ಥಿಯೇಟರ್ ಮ್ಯಾನೇಜ್‌ಮೆಂಟ್ ವಿರುದ್ಧವೂ ಪ್ರಕರಣಗಳು ದಾಖಲಾಗಿವೆ. ಈ ಘಟನೆಯಲ್ಲಿ ಅಲ್ಲು ಅರ್ಜುನ್ ವಿರುದ್ಧ ಎಫ್‌ಐಆರ್ ದಾಖಲಾಗಿದ್ದು, ಪೊಲೀಸರು ಆತನನ್ನು ಬಂಧಿಸಿದ್ದರು... ಇದರಿಂದ ಅವರು ಜೈಲಿನಲ್ಲಿ ಒಂದು ರಾತ್ರಿ ಕಳೆಯಬೇಕಾಯಿತು. ಭಾರೀ ಟ್ವಿಸ್ಟ್‌ಗಳ ನಡುವೆ ಅಲ್ಲು ಅರ್ಜುನ್ ಜಾಮೀನಿನ ಮೇಲೆ ಹೊರಬಂದಿದ್ದಾರೆ. ಸಂಧ್ಯಾ ಥಿಯೇಟರ್ ಕಾಲ್ತುಳಿತ ಘಟನೆಯಲ್ಲಿ ಅಲ್ಲು ಅರ್ಜುನ್ ಗೆ ಕೋರ್ಟ್ ಷರತ್ತುಬದ್ಧ ಜಾಮೀನು ಮಂಜೂರು ಮಾಡಿದ್ದು ಗೊತ್ತೇ ಇದೆ. ತಲಾ 50 ಸಾವಿರ ರೂ.ಗಳ ಇಬ್ಬರ ಶ್ಯೂರಿಟಿ ಸಲ್ಲಿಸುವಂತೆ ಆದೇಶಿಸಿ.. ಸಾಕ್ಷಿಗಳ ಮೇಲೆ ಪ್ರಭಾವ ಬೀರಬಾರದು ಹಾಗೂ ಪ್ರಕರಣದ ಮೇಲೆ ಪ್ರಭಾವ ಬೀರುವಂತೆ ಮಾತನಾಡಬಾರದು ಎಂದು ಸ್ಪಷ್ಟಪಡಿಸಲಾಗಿದೆ. ಅಲ್ಲದೆ ಎರಡು ತಿಂಗಳ ಕಾಲ ಪ್ರತಿ ಭಾನುವಾರ ಪೊಲೀಸರ ಮುಂದೆ ಖುದ್ದು ಹಾಜರಾಗುವಂತೆ ಆದೇಶಿಸಿದೆ. ಆದರೆ ಇತ್ತೀಚೆಗೆ ಅಲ್ಲು ಅರ್ಜುನ್ ಮತ್ತೊಂದು ವಿವಾದದಲ್ಲಿ ಸಿಲುಕಿದ್ದಾರೆ. ಅವರು ಸೋಷಿಯಲ್ ಮಿಡಿಯಾದಲ್ಲಿ ಮೀಮ್‌ವೊಂದನ್ನು ಲೈಕ್ ಮಾಡಿದ್ದಾರೆ.. ಅದು ಈಗ ಅವರನ್ನು ವಿವಾದಕ್ಕೆ ಸಿಲುಕಿಸಿದೆ. ಬಾಹುಬಲಿ 2 ರ ದಾಖಲೆಯನ್ನು ಈಗ ಪುಷ್ಪ 2 ಮುರಿದಿದೆ. ಈ ಕುರಿತಾದ ಮೀಮ್‌ವೊಂದನ್ನು ನಟ ಲೈ ಮಾಡಿರುವುರಿಂದ ಪ್ರಭಾಸ್ ಅಭಿಮಾನಿಗಳು ಅಲ್ಲು ಅರ್ಜುನ್ ವಿರುದ್ಧ ಕಿಡಿಕಾರಿದ್ದಾರೆ. ಅಲ್ಲದೇ ಈ ವಿಚಾರದಲ್ಲಿ ಅಲ್ಲು ಅರ್ಜುನ್ ಅವರ ವರ್ತನೆಯನ್ನು ಅಭಿಮಾನಿಗಳು ಟೀಕಿಸುತ್ತಿದ್ದಾರೆ.. ಅಲ್ಲದೇ ಅಲ್ಲು ಅರ್ಜುನ್ ಅವರನ್ನು ಟ್ರೋಲ್ ಕೂಡಾ ಮಾಡುತ್ತಿದ್ದಾರೆ. ಇದೀಗ ಈ ಪೋಸ್ಟ್‌ಗಳು ವೈರಲ್ ಆಗಿವೆ.

# ಹೆಚ್.ಎಂ.ಪಿ.ವಿ ಬಗ್ಗೆ ಭಯ ಬೇಡ ಜಾಗ್ರತೆ ಇರಲಿ

ಹೆಲ್ತ್ ಟಿಪ್ಸ್

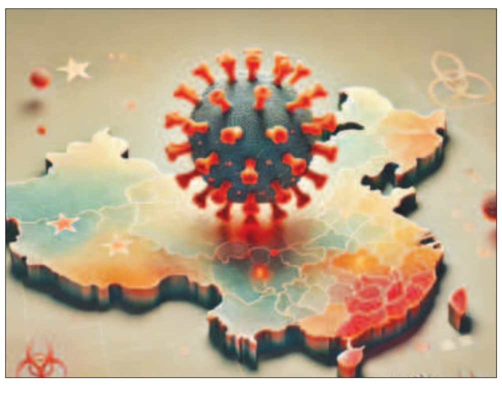

ಚೀನಾದಲ್ಲಿ ಹ್ಯೂಮನ್ ಮೆಟಾಪ್ನ್ಯೂಯಮೋವೈರಸ್ (ಹೆಚ್.ಎಂ.ಪಿ.ವಿ) ದಿಡೀರ್ ಉಲ್ಬಣಗೊಂಡಿರುವ ಹಿನ್ನೆಲೆಯಲ್ಲಿ ಭಾರತ ಸರ್ಕಾರವು ಸೂಕ್ಷವಾಗಿ ಗಮನಿಸುತ್ತಿದೆ. ಶಿಷ್ಟಾಚಾರ ಪಾಲನೆಗೆ ವಿಶ್ವ ಆರೋಗ್ಯ ಸಂಸ್ಥೆ (ಡಬ್ಲ್ಯೂ.ಹೆಚ್.ಒ) ಗೆ ಮನವಿ ಮಾಡಲಾಗಿದೆ. ಇನ್‌ಫ್ಲೂಯಂಜಾ ಲೈಕ್ ಹಿಲ್‌ನೆಸ್ ಮತ್ತು ತೀವ್ರ ಉಸಿರಾಟದ ಕಾಯಿಲೆ ಗಾಗಿ ನಿಗವಹಿಸಲಾಗುತ್ತಿದೆ. ಉಸಿರಾಟ ಸಮಸ್ಯೆಗೆ ಕಾರಣವಾಗುವ ಇತರೆ ವೈರಸ್‌ಗಳಾದ ಅಡೆನೋ ವೈರಸ್, ಆರ್.ಎಸ್.ಬಿ, ಹೆಚ್.ಎಂ.ಪಿ ಇವು ಯಾವುದು ಕಂಡುಬಂದಿಲ್ಲ. ಇವು ಚಳಿಗಾಲದಲ್ಲಿ ಸಾಮಾನ್ಯವಾಗಿ ಕಾಣಿಸಿಕೊಳ್ಳುವ ವೈರಸ್‌ಗಳಾಗಿವೆ.

2001ರಲ್ಲಿ ಪತ್ತೆಯಾದ ಹ್ಯೂಮನ್ ಮೆಟಾಪ್ನೂಯಮೋವೈರಸ್ (ಹೆಚ್.ಎಂ.ಪಿ.ವಿ) ನ್ಯೂಮೋವಿರಿಡೆ ಕುಟುಂಬಕ್ಕೆ ಸೇರಿದ್ದು, ಇದು ಪ್ರಸಿದ್ಧವಾದ ಉಸಿರಾಟದ ಸಿನ್ಸಿಟಿಯಲ್ ವೈರಸ್ (ಆರ್.ಎಸ್.ವಿ) ಅನ್ನು ಸಹ ಒಳಗೊಂಡಿದೆ 2001 ರಲ್ಲಿ ಅಧಿಕೃತವಾಗಿ ಗುರ್ತಿಸಲ್ಪಟ್ಟಿದ್ದರೂ ಸಹ ಹೆಚ್.ಎಂ.ಪಿ.ವಿ ಮಾನವರಲ್ಲಿ 60 ವರ್ಷಗಳಿಂದ ಅಸ್ತಿತ್ವದಲ್ಲಿದೆ. ವೈರಸ್ ಎಲ್ಲಾ ವಯಸ್ಸಿನ ವ್ಯಕ್ತಿಗಳಲ್ಲಿ ಮೇಲಿನ ಮತ್ತು ಕೆಳಗಿನ ಉಸಿರಾಟದ ಕಾಯಿಲೆಗಳನ್ನು ಉಂಟುಮಾಡಬಹುದು. ಆದರೂ ಚಿಕ್ಕ ಮಕ್ಕಳು, ಹಿರಿಯ ವಯಸ್ಕರರು ಮತ್ತು ದುರ್ಬಗೊಂಡ ರೋಗ ನಿರೋಧಕ ಶಕ್ತಿ ಹೊಂದಿರುವವರು ಹೆಚ್ಚು ದುರ್ಬಲರಾಗಿದ್ದಾರೆ.

**ಹೆಚ್.ಎಂ.ಪಿ.ವಿ ಯ ಲಕ್ಷಣಗಳು:** ಕೆಮ್ಮು, ಜ್ವರ, ಮೂಗು ಸೋರುವಿಕೆ/ಉಸಿರುಗಟ್ಟುವಿಕೆ, ಗಂಟಲು ಕೆರೆತ, ಉಬ್ಬಸ, ಉಸಿರಾಟದ ತೊಂದರೆ, ನಿಮ್ಮ ದೇಹದಾದ್ಯಂತ ದದ್ದುಗಳು.

**ಹೆಚ್.ಎಂ.ಪಿ.ವಿ ಹರಡುವ ವಿಧಾನ:** ಹೆಚ್.ಎಂ.ಪಿ.ವಿ ಹೊಂದಿರುವವರೊಂದಿಗೆ ನೇರ ಸಂಪರ್ಕದಿಂದ ಅಥವಾ ವೈರಸ್‌ನಿಂದ ಕಲುಷಿತಗೊಂಡ ವಸ್ತುಗಳನ್ನು ಸ್ಪರ್ಶಿಸುವ ಮೂಲಕ ಹರಡುತ್ತದೆ. ಹೆಚ್.ಎಂ.ಪಿ.ವಿ ಇರುವ ವ್ಯಕ್ತಿ ಕೆಮ್ಮು ಸೀನುವಿಕೆ ಕೈ ಕುಲುಕುವುದು, ತಬ್ಬಿಕೊಳ್ಳುವುದು ಅಥವಾ ಚುಂಬಿಸುವುದು, ಫೋನ್‌ಗಳು, ಡೋರ್ ಹ್ಯಾಂಡಲ್‌ಗಳು, ಕೀ-ಬೋರ್ಡ್‌ಗಳು ಅಥವಾ ಆಟಿಕೆಗಳಂತಹ ಮೇಲ್ಮೈಗಳು ಅಥವಾ ವಸ್ತುಗಳನ್ನು ಸ್ಪರ್ಶಿಸುವುದರಿಂದ ಒಬ್ಬರಿಂದ ಒಬ್ಬರಿಗೆ ಹರಡುತ್ತದೆ.

**ಹೆಚ್.ಎಂ.ಪಿ.ವಿ ತಡೆಗಟ್ಟುವ ವಿಧಾನ:** ಮಾಸ್ಕ್ ಧರಿಸುವುದು, ಆಗಾಗೆ ಕೈ ತೊಳೆಯುವುದು ರೋಗನಿರೋಧಕ ಶಕ್ತಿಯನ್ನು ಹೆಚ್ಚಿಸಿಕೊಳ್ಳುವುದು, ಸೊಂಕಿನ ಅಪಾಯವನ್ನು ಕಡಿಮೆ ಮಾಡಲು ಸೋಂಕಿತ ವ್ಯಕ್ತಿಗಳೊಂದಿಗೆ ನಿಕಟ ಸಂಪರ್ಕವನ್ನು ತಪ್ಪಿಸುವುದು. ಹೆಚ್.ಎಂ.ಪಿ.ವಿ ಚಿಕಿತ್ಸೆಗಾಗಿ ಹತ್ತಿರ ಪ್ರಾಥಮಿಕ ಆರೋಗ್ಯ ಕೇಂದ್ರಗಳ ವೈದ್ಯಾಧಿಕಾರಿಗಳನ್ನು ಭೇಟಿ ನೀಡುವುದು.

**ಹೆಚ್.ಎಂ.ಪಿ.ವಿ ಮುನ್ನಚ್ಚರಿಕಾ ಕ್ರಮಗಳು:** ಏನು ಮಾಡಬೇಕು: ಶೀತ, ನೆಗಡಿ, ಕೆಮ್ಮು ಇದ್ದರೆ ಕರವಸ್ತ್ರ ಅಥವಾ ಮಾಸ್ಕ್‌ನಿಂದ ಮೂಗು, ಬಾಯಿಯನ್ನು ಮುಚ್ಚಿಕೊಳ್ಳಬೇಕು. ಆಗಾಗೆ ಸೋಪ್ ಅಥವಾ ಸ್ಯಾನಿಟೈಸರ್ ಬಳಸಿ ಕೈ ಸ್ವಚ್ಛಗೊಳಿಸಬೇಕು. ಹೆಚ್ಚಿನ ಜನರೊಂದಿಗೆ ಗುಂಪು ಸೇರಬಾರದು. ಜನದಟ್ಟಣೆ ಹೆಚ್ಚಾಗಿರುವ ಜಾಗಗಳಲ್ಲಿ ಸಾಮಾಜಿಕ ಅಂತರ ಕಾಯ್ದುಕೊಳ್ಳಬೇಕು. ಅನವಶ್ಯಕವಾಗಿ ಮನೆಯಿಂದ ಹೊರಬರಬಾರದು. ಹೆಚ್ಚು ನೀರು ಕುಡಿಯಬೇಕು ಮತ್ತು ಪೋಷಕಾಂಶ ಭರಿತ ಅಹಾರಗಳನ್ನು ಸೇವಿಸಬೇಕು.

ಏನು ಮಾಡಬಾರದು: ಬಳಸಿಸ ಕರವಸ್ತ್ರವನ್ನೇ/ಮಾಸ್ಕ್‌ನ್ನೆ ಬಳಸಬಾರದು. ಶೀತ, ನೆಗಡಿ, ಕೆಮ್ಮು ಇರುವವರಿಂದ ಅಂತರ ಕಾಯ್ದುಕೊಳ್ಳಬೇಕು. ಸದಾ ಮೂಗು,ಬಾಯಿ,ಕಣ್ಣುಗಳನ್ನು ಮುಟ್ಟಿಕೊಳ್ಳಬಾರದು. ಸಾರ್ವಜನಿಕ ಸ್ಥಳಗಳಲ್ಲಿ ಉಗುಳಬಾರದು. ವೈದ್ಯರನ್ನು ಸಂಪರ್ಕಿಸದೇ ಸ್ವ-ಔಷಧಿಗಳನ್ನು ತೆಗೆದುಕೊಳ್ಳುವುದನ್ನು ತಪ್ಪಿಸಬೇಕು.

ಹೆಚ್ಚಿನ ಮಾಹಿತಿಗಾಗಿ ಆರೋಗ್ಯ ಸಹಾಯವಾಗಿ 104ಕ್ಕೆ ಕರೆ ಮಾಡಿ ಹಾಗೂ ಹತ್ತಿರ ಪ್ರಾಥಮಿಕ ಆರೋಗ್ಯ ಕೇಂದ್ರವನ್ನು ಸಂಪರ್ಕಿಸಬಹುದು.

# ಇಸ್ಲಾಂ ಧರ್ಮಕ್ಕೆ ಮತಾಂತರಗೊಂಡರೇ ಶಾರುಖ್ ಪತ್ನಿ ಗೌರಿ?

ಬಾಲಿವುಡ್ ನಟ ಶಾರುಖ್ ಖಾನ್ ಅವರು 1991ರ ಅಕ್ಟೋಬರ್ 25ರಂದು ಗೌರಿ ಖಾನ್ ಅವರನ್ನು ವಿವಾಹವಾದರು. ಶಾರುಖ್ ಮುಸ್ಲಿಂ ಆಗಿದ್ದರೂ ಹಿಂದೂ ಸಂಪ್ರದಯಾದ ಪ್ರಕಾರ ಈ ಮದುವೆ ನಡೆದಿದೆ. ಈ ದಂಪತಿಗೆ ಆರ್ಯನ್, ಸುಹಾನಾ ಮತ್ತು ಅಬ್ರಾಮ್ ಎಂಬ ಮೂವರು ಮಕ್ಕಳಿದ್ದಾರೆ. ಶಾರುಖ್ ಮತ್ತು ಗೌರಿ ಅಂತರ್ಧರ್ಮೀಯ ವಿವಾಹವಾಗಿದ್ದರೂ, ಇಬ್ಬರೂ ಪರಸ್ಪರ ಧರ್ಮವನ್ನು ಗೌರವಿಸುತ್ತಾರೆ ಮತ್ತು ಎಲ್ಲಾ ಹಬ್ಬಗಳನ್ನು ಒಟ್ಟಿಗೆ ಆಚರಿಸುತ್ತಾರೆ. ಮದುವೆಯ ನಂತರ ಗೌರಿ ಮತಾಂತರವಾಗಲಿಲ್ಲ. ಆದರೆ ಇದೀಗ ಶಾರುಖ್ ಹಾಗೂ ಗೌರಿ ಅವರ ಫೋಟೋವೊಂದು ಸಾಮಾಜಿಕ ಜಾಲತಾಣದಲ್ಲಿ ವೈರಲ್ ಆಗಿದ್ದು, ಗೌರಿ ಮತಾಂತರದ ಬಗ್ಗೆ ಚರ್ಚೆಗೆ ಗ್ರಾಸವಾಗಿದೆ. ಈ ಫೋಟೋ ಮಕ್ಕಾದಿಂದ ಬಂದಿದೆ. ಮದುವೆಯಾದ 34 ವರ್ಷಗಳ ನಂತರ ಗೌರಿ ಇಸ್ಲಾಂ ಧರ್ಮಕ್ಕೆ ಮತಾಂತರಗೊಂಡರೇ ಎಂಬ ಪ್ರಶ್ನೆ ಮೂಡಿದೆ.

ಈ ಫೋಟೋದಲ್ಲಿ ಶಾರುಖ್ ಮತ್ತು ಗೌರಿ ಮುಸ್ಲಿಂ ಉಡುಗೆಯಲ್ಲಿ ಕಾಣಿಸಿಕೊಂಡಿದ್ದಾರೆ. ಶಾರುಖ್ ಅವರು ಗೌರಿಯನ್ನು ಮೆಕ್ಕಾಗೆ ಕರೆದೊಯ್ದು ಇಸ್ಲಾಂ ಧರ್ಮಕ್ಕೆ ಮತಾಂತರ ಮಾಡಿದ್ದಾರೆ ಎಂಬ ಮಾತುಗಳು ಕೇಳಿ ಬರುತ್ತಿವೆ. ಶಾರುಖ್ ಮತ್ತು ಗೌರಿ ಅವರ ಈ ಫೋಟೋಗೆ ವಿವಿಧ ಪ್ರತಿಕ್ರಿಯೆಗಳು ಬರುತ್ತಿವೆ . ಆದರೆ ಈ ಫೋಟೋಗಳ ಹಿಂದಿನ ಸತ್ಯ ಬೇರೆಯೇ ಇದೆ. ಈ ಫೋಟೋಗಳು ಎಐ ರಚಿತವಾಗಿದ್ದು ಸಂಪೂರ್ಣವಾಗಿ ನಕಲಿ ಎಂದು ತಿಳಿದುಬಂದಿದೆ.

ಎಐ ಸೃಷ್ಟಿಸಿದ ಅನೇಕ ಸೆಲೆಬ್ರಿಟಿಗಳ ನಕಲಿ ಫೋಟೋಗಳು ಈ ಮೊದಲು ಸಾಮಾಜಿಕ ಮಾಧ್ಯಮದಲ್ಲಿ ವೈರಲ್ ಆಗಿದ್ದವು. ಇದೀಗ ಶಾರುಖ್ ಮತ್ತು ಗೌರಿ ಕೂಡ ಅದರ ಸಂತ್ರಸ್ತರಾಗಿದ್ದಾರೆ. ಈ ಹಿಂದೆ ಸುಶಾಂತ್ ಸಿಂಗ್ ರಜಪೂತ್-ಸಾರಾ ಅಲಿ ಖಾನ್, ಐಶ್ವರ್ಯ ರೈ-ಸಲ್ಮಾನ್ ಖಾನ್, ವಿವೇಕ್ ಒಬೆರಾಯ್-ಸಲ್ಮಾನ್ ಖಾನ್, ಸಿದ್ಧಾರ್ಥ್ ಶುಕ್ಲಾ-ಶೆಹನಾಜ್ ಗಿಲ್ ಅವರ ನಕಲಿ ಫೋಟೋಗಳು ಸಾಮಾಜಿಕ ಮಾಧ್ಯಮದಲ್ಲಿ ವೈರಲ್ ಆಗಿದ್ದವು.

# ಸ್ವರಸ್ವಪ್ನ: ಜ.12ರಂದು ಅಪರೂಪದ ವಯೋಲಿನ್ ವೃಂದ ವಾದನ

ಭಾನುವಾರ ಜನವರಿ 12ರ ಸಂಜೆ ನಗರ ಒಂದು ಅಪರೂಪದ ಹಿಂದೂಸ್ತಾನಿ ಸಂಗೀತ ಕಾರ್ಯಕ್ರಮಕ್ಕೆ ಸಾಕ್ಷಿಯಾಗಲಿದೆ. ನಗರದ ಕೇರ್ಗಳ್ಳಿಯಲ್ಲಿರುವ ''ನಿನಾದ ಗೃಹ ಸಂಗೀತ'' ಸರಣಿಯ 16ನೇ ಕಾರ್ಯಕ್ರಮವಾಗಿ ಹಿಂದುಸ್ತಾನಿ ವಯೋಲಿನ್ ವೃಂದ ವಾದನ 'ಸ್ವರಸ್ವಪ್ನ'ವನ್ನು ಪುಣೆಯ ಸುಪ್ರಸಿದ್ಧ ವಯೋಲಿನ್ ವಾದಕಿ, ಗುರು ವಿ.ಸ್ವಪ್ನಾ ದಾತಾರ್ ಅವರ ಆಯ್ದ ಯುವ ವಿದ್ಯಾರ್ಥಿಗಳು ನಡೆಸಿಕೊಡಲಿದ್ದಾರೆ. ಅಂದು ಸಂಜೆ 6.30ಕ್ಕೆ ಕೇರ್ಗಳ್ಳಿಯ 'ನಿನಾದ' ಸಭಾಂಗಣದಲ್ಲಿ ಈ ಸಂಗೀತ ಸಂಜೆ ಮೂಡಿಬರಲಿದೆ.

ಈ ದೇಶದ ಅಗ್ರಪಂಕ್ತಿಯ ವಯೋಲಿನ್ ವಾದಕರಲ್ಲಿ ಒಬ್ಬರಾಗಿರುವ ವಿ. ಸ್ವಪ್ನ ದಾತಾರ್ ಸಂಗೀತ ನಾಟಕ ಅಕಾಡೆಮಿ ಪ್ರಶಸ್ತಿ ಪುರಸ್ಕೃತ ಪಂ. ವಸಂತರಾವ್ ಶಿವಲೇಕರ್ ಅವರ ಹಿರಿಯ ಶಿಷ್ಯರು. ಗಾಯಕಿ ಅಂಗ ಹಾಗೂ ತಂತ್ರಕಾರ್ ಎರಡೂ ಅಂಗಗಳ ಸಮ್ಮಿಲನದೊಂದಿಗೆ ಆಕರ್ಷಕವಾಗಿ ವಯೋಲಿನ್ ನುಡಿಸಬಲ್ಲ ಸ್ವಪ್ನಾ ದಾತಾರ್ ಅವರು ವಿಶೇಷವಾದ ಪ್ರತಿಭೆ, ಸಾಮರ್ಥ್ಯ ಮತ್ತು ದೂರದರ್ಶಿತ್ವವುಳ್ಳ ಕಲಾವಿದೆ.

'ಸ್ವರಸ್ವಪ್ನ' ಅವರ ಕನಸಿನ ಕೂಸು. ಎಳೆಯ ಮಕ್ಕಳಲ್ಲಿ ಎಲ್ಲಾ ಕಲಾ ಪ್ರಕಾರಗಳ ಬಗ್ಗೆ ಅರಿವು ಮೂಡಿಸಿ, ಅವರನ್ನು ಅವುಗಳಲ್ಲಿ ತೊಡಗಿಕೊಳ್ಳುವಂತೆ ಮಾಡುವ ಅವರ ಪ್ರಯತ್ನದ ಫಲವೇ 'ಸ್ವರಸ್ವಪ್ನ'. ಇಲ್ಲಿ ಶಾಸ್ತ್ರೀಯ ಸಂಗೀತದ ವಾದನವಿದೆ. ಜೊತೆಯಲ್ಲಿ ರಾಗಬದ್ಧ ಚಲನಚಿತ್ರದ ಹಾಡುಗಳಿವೆ, ಅಭಂಗ, ದೇಶಭಕ್ತಿಗೀತೆ, ಬೇರೆ ಬೇರೆ ಭಾಷೆಗಳ ಸುಪ್ರಸಿದ್ಧ ಹಾಡು ಜೊತೆಗೆ ಪಾಶ್ಚಾತ್ಯ ರಚನೆಗಳನ್ನೂ ಕಾಣಬಹುದು. ಸ್ವತಃ ವಿ.ಸ್ವಪ್ನಾ ಅವರೇ ರಚನೆಗಳ ಬಗ್ಗೆ, ತಮ್ಮ ವಿಚಾರಗಳ ಬಗ್ಗೆ ಅತ್ಯಂತ ಮನಮುಟ್ಟುವ ನಿವೇದನೆಯನ್ನು ಮಾಡುತ್ತಾರೆ. ತಬಲಾ, ಪಖಾವಾಜ್, ತಾಳ ಮುಂತಾದವುಗಳ ಉಪಯೋಗ ಅವಶ್ಯಕತೆಗೆ ತಕ್ಕಂತೆ ಮಾಡಲಾಗುತ್ತದೆ.

ಈವರೆಗೆ ಸುಮಾರು 80ಕ್ಕೂ ಅಧಿಕ ಪ್ರಯೋಗ ಕಂಡಿರುವ 'ಸ್ವರಸ್ವಪ್ನ' ಇತ್ತೀಚೆಗೆ ಜರ್ಮನ್ ನಲ್ಲಿಯೂ ಸಂಗೀತ ಪ್ರಿಯರ ಮನಸೂರೆಗೊಂಡಿತ್ತು.

ಸಂಗೀತಾಸಕ್ತ ಮಕ್ಕಳಿಗೆ ಸಂಗೀತದ ಅಭ್ಯಾಸ, ಕಾರ್ಯಕ್ರಮ ನೀಡುವ ಅವಕಾಶ, ವಿಚಾರ ವಿನಿಮಯ ಇವೆಲ್ಲವುಗಳನ್ನು ಪೂರೈಸಲು 'ಪರಿವಾರ್' ಎಂಬ ಹೆಸರಿನಲ್ಲಿ ಸಂಗೀತ ತರಗತಿಗೆ ಬೇಕಾದ ಕೊಠಡಿಗಳು, ಸಭಾಂಗಣ, ಧ್ವನಿ ವ್ಯವಸ್ಥೆ ಎಲ್ಲವನ್ನು ಒದಗಿಸಿಕೊಟ್ಟು ನೂರಾರು ಮಕ್ಕಳಲ್ಲಿ ಒಳ್ಳೆಯ ಸಂಸ್ಕಾರವನ್ನು ಬಿತ್ತುವ ಕೆಲಸ ಮಾಡುತ್ತಿದ್ದಾರೆ. ಅನೇಕ ಬಗೆಯ ಕಾರ್ಯಕ್ರಮಗಳು ಇಲ್ಲಿ ನಡೆಯುತ್ತಿರುತ್ತವೆ.

'ಸ್ವರಸ್ವಪ್ನ' ಕಾರ್ಯಕ್ರಮದ ಕುರಿತು ಅನೇಕ ಹಿರಿಯ ಸಂಗೀತಗಾರರು ಮೆಚ್ಚುಗೆ ವ್ಯಕ್ತಪಡಿಸಿರುವುದು ಅದರ ವಿಶೇಷತೆಯನ್ನು ಸಾರುತ್ತವೆ. ಅವರಲ್ಲಿ ಪ್ರಮುಖರು ಡಾ.ಎನ್ ರಾಜಂ, ಪಂ. ಬುದ್ಧಾದಿತ್ಯ ಮುಖರ್ಜೀ, ಪಂ.ಅರವಿಂದ ಥತ್ತೆ, ಪಂ.ಮಧುಪ್ ಮುದ್ಗಲ್, 'ಭಾವ ಗಂಧರ್ವ' ಹೃದಯನಾಥ ಮಂಗೇಶ್ಕರ್ ಮುಂತಾದವರು.

ಪ್ರಸ್ತುತ ಕಾರ್ಯಕ್ರಮದಲ್ಲಿ ವಿ.ಸ್ವಪ್ನಾ ಅವರ ಶಿಷ್ಯರಾದ ಕು.ವೇದಾ ಪೋಲ್, ಕು.ಸಿದ್ಧಿ ದೇಶಪಾಂಡೆ, ಮಾ.ಶ್ರೇಯಸ್ ಅಭ್ಯಂಕರ್ ಇವರುಗಳು ವಯೋಲಿನ್ ಮತ್ತು ಕು.ತನಿಶ್ಕಾ ಜೋಶಿ ಸೆಲ್ಲೊ ನುಡಿಸಲಿದ್ದಾರೆ. ಶ್ರೀ ಶುಭಂ ಶಹಾ ಇವರ ಜೊತೆ ತಬಲಾದಲ್ಲಿ ಸಹಕರಿಸಲಿದ್ದಾರೆ. ವಿ.ಸ್ವಪ್ನಾ ದಾತಾರ್ ಅವರು ಕಾರ್ಯಕ್ರಮವನ್ನು ನಿರೂಪಿಸಲಿದ್ದಾರೆ.

ವಿಳಾಸ: 'ನಿನಾದ', 37, ರಿಷಭ್ ಸಿದ್ಧಿ ಲೇಔಟ್, ಕೇರ್ಗಳ್ಳಿ, ಮೈಸೂರು. ಸಂಪರ್ಕ 9449676014.

# ಪಾದದ ಸೌಂದರ್ಯ

## ಬ್ಯೂಟಿ ಟಿಪ್ಸ್

ಕಾಲಿನ ಉಗುರುಗಳಿಗೆ ನೇಲ್ ಪಾಲಿಶ್ ಹಾಕಿದ್ದರೆ ರಿಮೂವರ್‌ನಿಂದ ತೆಗೆದುಬಿಡಿ. ಒಂದು ಟಬ್ ಬಿಸಿನೀರಿನಲ್ಲಿ ಹರಳುಪ್ಪು ಮತ್ತು ಶಾಂಪೂವನ್ನು ಹಾಕಿ. ಅದರಲ್ಲಿ 15-20 ನಿಮಿಷಗಳ ಕಾಲ ನಿಮ್ಮ ಪಾದವನ್ನು ನೆನೆಯಲು ಬಿಡಿ. ಪಾದವನ್ನು ಟವೆಲ್ನಿಂದ ಒರೆಸಿಕೊಳ್ಳಿ. ಕಾಲಿನ ಉಗುರುಗಳನ್ನು ಕತ್ತರಿಸಿ, ನಿಮಗೆ ಬೇಕಾದ ಆಕಾರ ಕೊಡಿ. ಉಗುರು ಸುತ್ತ ಸತ್ತ ಚರ್ಮಗಳಿದ್ದರೆ ತೆಗೆಯಿರಿ. ನಂತರ ಕಾಲನ್ನು ಸ್ಕಬ್ ಬಳಸಿ ಮಸಾಜ್ ಮಾಡಿ. ಒಂದು ಚಮಚ ಆಲಿವ್ ಆಯಿಲ್, ಒಂದು ಚಮಚ ಸಕ್ಕರೆ, ಅಥವಾ ಓಟ್ಮೀಲ್ ಅನ್ನು ಬಳಸಿ ಸ್ಕಬ್ ತಯಾರಿಸಿಕೊಳ್ಳಿ. ಸ್ವಲ್ಪ ಸಮಯದ ನಂತರ ಕರ್ಚೀಪನ್ನು ಬಿಸಿ ನೀರಿನಲ್ಲಿ ಅದ್ದಿಕೊಂಡು ಸ್ಕಬ್ ತೆಗೆಯಿರಿ. ಹಿಮ್ಮಡಿಯಲ್ಲಿರುವ ಸತ್ತ ಚರ್ಮಗಳನ್ನು ಪ್ಯೂಮಿಕ್ ಸ್ಟೋನ್ ಬಳಸಿ ತೆಗೆಯಿರಿ. ಲಿಕ್ವಿಡ್ ಸೋಪ್ ಬಳಸಿ ಕಾಲಿನ ಬ್ರಶ್ ಅಥವಾ ಸ್ಕಬರ್‌ನಿಂದ ಉಜ್ಜಿ. ನಂತರ ಪಾದವನ್ನು ತೊಳೆದುಕೊಂಡು, ಟವೆಲ್ನಿಂದ ಒಣಗಿಸಿಕೊಳ್ಳಿ. ಮಾಯಿಶ್ಚರೈಸಿಂಗ್ ಲೋಶನ್ ಬಳಸಿ ಮಸಾಜ್ ಮಾಡಿ. ನಂತರ ನಿಮಗಿಷ್ಟವಾದ ಉಗುರಿನ ಬಣ್ಣವನ್ನು ಬಳಸಿ. ತಿಂಗಳಿಗೆರಡು ಬಾರಿಯಾದರೂ ಹೀಗೆ ಮಾಡಿ. ಅಷ್ಟೇ ಅಲ್ಲದೆ ಪ್ರತಿದಿನವೂ ಪಾದದ ಆರೈಕೆಯ ಬಗ್ಗೆ ಗಮನ ಇರಲಿ. ಪ್ರತಿದಿನ ಕಾಲು ಉಜ್ಜಿಕೊಳ್ಳುವ ಬ್ರಶ್ನಿಂದ ಶುಚಿ ಮಾಡಿಕೊಳ್ಳಿ. ಕನಿಷ್ಠ ಎರಡು ತಿಂಗಳಿಗೊಮ್ಮೆಯಾದರೂ ಫೂಟ್ ಬ್ರಶ್ನ್ನು ಬದಲಾಯಿಸಿ. ಅದನ್ನು ಇತರರೊಂದಿಗೆ ಹಂಚಿಕೊಳ್ಳದಿರಿ. ಸ್ನಾನದ ನಂತರ ಮತ್ತು ಮಲಗುವ ಮೊದಲು ಮಾಯಿಶ್ಚರೈಸಿಂಗ್ ಕ್ರೀಂ ಅಥವಾ ಲೋಶನ್ನಿಂದ ಮಸಾಜ್ ಮಾಡಿ. ಕಾಲಿನ ಹಿಮ್ಮಡಿಗಳಲ್ಲಿ ಹೆಚ್ಚು ಬಿರುಕುಗಳಿದ್ದರೆ ವೈದ್ಯರ ಸಲಹೆ ಪಡೆದು, ಚಿಕಿತ್ಸೆ ಪಡೆದುಕೊಳ್ಳಿ.

**ಜಯಶ್ರೀ.ಬಿ.ಆರ್**

ಖ್ಯಾತ ಜ್ಯೋತಿಷಿ

ದೂರವಾಣಿ-9964739507

www.jyotishyavaastu.com

# ರಾಶಿ ಭವಿಷ್ಯ

**ಮೇಷ:** ಇಷ್ಟ ವಸ್ತುಗಳ ಖರೀದಿ, ಅತಿಯಾದ ಆತ್ಮವಿಶ್ವಾಸ ಒಳ್ಳೆಯದಲ್ಲ,ಕೈಗಾರಿಕಾ ಉದ್ಯಮಿಗಳಿಗೆ ಲಾಭ.

**ವೃಷಭ:** ವಿವೇಚನೆ ಕಳೆದುಕೊಳ್ಳಬೇಡಿ, ಅನಾರೋಗ್ಯ, ಸಣ್ಣ ಪುಟ್ಟ ವಿಷಯಗಳಲ್ಲಿ ಭಿನ್ನಾಭಿಪ್ರಾಯ.

**ಮಿಥುನ:** ವಿಧೇಯತೆ ಯಶಸ್ಸಿನ ಮೆಟ್ಟಿಲು, ಅನಾವಶ್ಯಕ ದುಂದು ವೆಚ್ಚ, ಹೊಸ ವ್ಯವಹಾರದಿಂದ ನಷ್ಟ.

**ಕಟಕ:** ಶರೀರದಲ್ಲಿ ಆತಂಕ, ಸುಳ್ಳು ಮಾತನಾಡುವಿರಿ,ಅನಗತ್ಯ ತಿರುಗಾಟ, ಕುತಂತ್ರದಿಂದ ಹಣ ಸಂಪಾದನೆ.

**ಸಿಂಹ:**ಮಾತೃವಿನಿಂದ ಶುಭ ಆರೈಕೆ, ವಾದ ವಿವಾದಗಳಿಂದ ದೂರವಿರಿ, ಕುಟುಂಬದಲ್ಲಿ ಪ್ರೀತಿ, ಸುಖ ಭೋಜನ.

**ಕನ್ಯಾ:** ಮಾನಸಿಕ ಒತ್ತಡ, ಪಾಲುದಾರಿಕೆಯ ಮಾತುಕತೆ, ವೈಯುಕ್ತಿಕ ವಿಷಯಗಳಲ್ಲಿ ಗೊಂದಲ, ವಿದ್ಯಾರ್ಥಿಗಳಿಗೆ ಆತಂಕ.

**ತುಲಾ:** ಬೇಜವಾಬ್ದಾರಿತನದಿಂದ ಸಂಕಷ್ಟ, ಮಿತ್ರರಿಂದ ಧನ ನಷ್ಟ, ದಂಪತ್ಯದಲ್ಲಿ ಕಿರಿಕಿರಿ, ನಿದ್ರಾ ಭಂಗ.

**ವೃಶ್ಚಿಕ:** ಹಿರಿಯರ ಆದೇಶದಂತೆ ನಡೆಯುವಿರಿ, ನೀಚ ಜನರಿಂದ ದೂರವಿರಿ, ಹಣಕಾಸಿನ ತೊಂದರೆ.

**ಧನಸ್ಸು:** ಕೆಲಸವನ್ನು ಆಸಕ್ತಿಯಿಂದ ಮಾಡಿ, ಯಾರನ್ನು ಹೆಚ್ಚಾಗಿ ನಂಬಬೇಡಿ, ಮೋಸ ವಂಚನೆಗಳ ಕಡೆ ಗಮನವಿರಲಿ.

**ಮಕರ:** ಭೂ ಸಂಬಂಧ ವ್ಯವಹಾರಗಳಲ್ಲಿ ಲಾಭ, ಖರ್ಚು ವೆಚ್ಚಗಳು ವಿಪರೀತ, ಕೋಪ ಜಾಸ್ತಿ, ಮಾತಿಗೆ ಮರುಳಾಗದಿರಿ.

**ಕುಂಭ:** ಬಹು ಸೌಖ್ಯ, ತೀರ್ಥಕ್ಷೇತ್ರ ದರ್ಶನ, ಪರರ ತಪ್ಪಿನಿಂದ ಗೌರವಕ್ಕೆ ಧಕ್ಕೆ, ಚೋರ ಭಯ, ಚಂಚಲ ಮನಸ್ಸು.

**ಮೀನ:** ವೈರಿಗಳಿಂದ ದೂರವಿರಿ, ಇತರರ ಭಾವನೆಗೆ ಸ್ಪಂದಿಸುವಿರಿ, ಸಲ್ಲದ ಅಪವಾದ, ನಿಂದನೆ.

# ಹಳೆಯ ರಾಕ್ ದಿನ

ಭೂಮಿಯ ನಂಬಲಾಗದ ಇತಿಹಾಸವನ್ನು ನೆನಪಿಟ್ಟುಕೊಳ್ಳಲು ಮತ್ತು ಅದನ್ನು ಅರ್ಥಮಾಡಿಕೊಳ್ಳಲು ನಮಗೆ ಸಹಾಯ ಮಾಡುವ ಅದ್ಭುತ ಭೂವಿಜ್ಞಾನಿಗಳಿಗೆ ಗೌರವ ಸಲ್ಲಿಸಲು ನಾವು ಪ್ರತಿ ವರ್ಷ ಜನವರಿ 7 ರಂದು ಓಲ್ಡ್ ರಾಕ್ ಡೇ ಅನ್ನು ಆಚರಿಸುತ್ತೇವೆ. ನಾವು ಭೂಮಿಗೆ ಕಾಲಿಟ್ಟಾಗಿನಿಂದ ನಾವು ಬಂಡೆಗಳ ಮೇಲೆ ಅವಲಂಬಿತರಾಗಿದ್ದೇವೆ ಮತ್ತು ಇಂದು ಅದು ವಿಭಿನ್ನವಾಗಿಲ್ಲ, ಬಂಡೆಗಳು ನಮ್ಮ ದೈನಂದಿನ ಜೀವನದ ಅಡಿಪಾಯವನ್ನು ರೂಪಿಸುತ್ತವೆ.

ಬಂಡೆಗಳ ಅಧ್ಯಯನವನ್ನು ಮೊದಲು ಪ್ರಾಚೀನ ಗ್ರೀಕ್ ಥಿಯೋಫ್ರಾಸ್ಟಸ್ ತನ್ನ ಪೆರಿ ಲಿಥಾನ್ (ಕಲ್ಲುಗಳ ಮೇಲೆ) ನಲ್ಲಿ ಪರಿಚಯಿಸಿದನು ಮತ್ತು ಇತರ ಆಸಕ್ತ ವಿಜ್ಞಾನಿಗಳಿಗೆ ಭೂವಿಜ್ಞಾನದ ಮೂಲಾಧಾರವಾಯಿತು. ಅಧ್ಯಯನವು ಪ್ಲಿನಿ ದಿ ಎಲ್ಡರ್ ಅವರಿಂದ ಮುಂದುವರೆದಿದೆ, ಅವರು ಹಲವಾರು ಖನಿಜಗಳು ಮತ್ತು ಲೋಹಗಳನ್ನು ಹೆಚ್ಚಿನ ವಿವರವಾಗಿ ದಾಖಲಿಸಿದ್ದಾರೆ, ಅವುಗಳ ಪ್ರಾಯೋಗಿಕ ಬಳಕೆಯ ಮೇಲೆ ನಿರ್ದಿಷ್ಟ ಗಮನವನ್ನು ನೀಡಿದರು. ನಾವು ಇಂದು ಬಳಸುವ ಉಪಕರಣಗಳಿಲ್ಲದೆ ಕೆಲಸ ಮಾಡುತ್ತಿದ್ದರೂ, ಪ್ಲಿನಿ ಅಂಬರ್ ಮೂಲವನ್ನು ಪಳೆಯುಳಿಕೆಗೊಂಡ ಮರದ ರಾಳ ಎಂದು ಸರಿಯಾಗಿ ಗುರುತಿಸಲು ಸಾಧ್ಯವಾಯಿತು.

1603 ರವರೆಗೂ ಇಟಾಲಿಯನ್ ನೈಸರ್ಗಿಕವಾದಿ ಯುಲಿಸ್ ಆಲ್ಡ್ರೊವಾಂಡಿ ಅವರು 'ಭೂವಿಜ್ಞಾನ' ಎಂಬ ಪದವನ್ನು ಮೊದಲ ಬಾರಿಗೆ ಬಳಸಿದರು. ಬ್ರಿಟಿಷ್ ಭೂವಿಜ್ಞಾನಿ ವಿಲಿಯಂ ಸ್ಮಿತ್ ಅವರು ಮೊದಲ ಭೂವೈಜ್ಞಾನಿಕ ನಕ್ಷೆಗಳನ್ನು ಚಿತ್ರಿಸಲು ಇನ್ನೂ 150 ವರ್ಷಗಳನ್ನು ತೆಗೆದುಕೊಂಡರು, ಅವರ ಕೆಲಸವು ಅವುಗಳಲ್ಲಿ ಒಳಗೊಂಡಿರುವ ಪಳೆಯುಳಿಕೆಗಳನ್ನು ಪರೀಕ್ಷಿಸುವ ಮೂಲಕ ಕಲ್ಲಿನ ಪದರಗಳನ್ನು ಆರ್ಡರ್ ಮಾಡುವ ಪ್ರಕ್ರಿಯೆಯನ್ನು ಪ್ರಾರಂಭಿಸಿತು.

ನಂತರ, 1785 ರಲ್ಲಿ, ಜೇಮ್ಸ್ ಹಟ್ಟನ್ ಎಡಿನ್ಬರ್ಗ್ನ ರಾಯಲ್ ಸೊಸೈಟಿಗೆ 'ಥಿಯರಿ ಆಫ್ ದಿ ಅರ್ಥ್' ಎಂಬ ಕಾಗದವನ್ನು ಬರೆದು ಪ್ರಸ್ತುತಪಡಿಸಿದರು, ಇದು ಜಗತ್ತು ಹಿಂದೆ ಯೋಚಿಸಿದ್ದಕ್ಕಿಂತ ಹೆಚ್ಚು ಹಳೆಯದು ಎಂಬ ಅವರ ನಂಬಿಕೆಯನ್ನು ವಿವರಿಸುತ್ತದೆ. ಅವರ ಪ್ರಗತಿಗಳು ಅವರನ್ನು ಮೊದಲ ಆಧುನಿಕ ಭೂವಿಜ್ಞಾನಿ ಎಂದು ವ್ಯಾಪಕವಾಗಿ ಪರಿಗಣಿಸುತ್ತವೆ. 1809 ರಲ್ಲಿ ವಿಲಿಯಂ ಮ್ಯಾಕ್ಲೂರ್ USA ಯ ಮೊದಲ ಭೌಗೋಳಿಕ ನಕ್ಷೆಯನ್ನು ನಿರ್ಮಿಸಿದರು, ಈ ಕಾರ್ಯವನ್ನು ಅವರು ವೈಯಕ್ತಿಕವಾಗಿ ದೇಶವನ್ನು ದಾಟಲು ಕಳೆದ ಎರಡು ಶ್ರಮದಾಯಕ ವರ್ಷಗಳ ಧನ್ಯವಾದಗಳು. 20 ನೇ ಶತಮಾನದ ಆರಂಭದಲ್ಲಿ ರೇಡಿಯೊಮೆಟ್ರಿಕ್ ಡೇಟಿಂಗ್ ಆವಿಷ್ಕಾರದೊಂದಿಗೆ, ವಿಜ್ಞಾನಿಗಳು ಅಂತಿಮವಾಗಿ ಬಂಡೆಗಳಲ್ಲಿ ಕಂಡುಬರುವ ವಿಕಿರಣಶೀಲ ಕಲ್ಮಶಗಳನ್ನು ಪತ್ತೆಹಚ್ಚುವ ಮೂಲಕ ಭೂಮಿಯ ವಯಸ್ಸಿಗೆ ನಿಖರವಾದ ಅಂಕಿಅಂಶವನ್ನು ಒದಗಿಸಬಹುದು.

ಸಂಜೆ ಮುಗಿಲು
ಮಂಗಳವಾರ
7.1.2025


# ಚೆನ್ನೈನಲ್ಲಿ ಇಬ್ಬರು ಮಕ್ಕಳಿಗೆ HMPV ಸೋಂಕು ದೃಢ

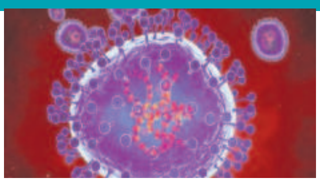

**ನವದೆಹಲಿ:** ಉಸಿರಾಟದ ಕಾಯಿಲೆಗಳ ಬಗ್ಗೆ ಹೆಚ್ಚುತ್ತಿರುವ ಕಳವಳಗಳ ಮಧ್ಯೆ, ಭಾರತೀಯ ಅಧಿಕಾರಿಗಳು ಹ್ಯೂಮನ್ ಮೆಟಾಪ್ನ್ಯುಮೋವೈರಸ್ (ಊಒಕಗಿ)ನ ಅನೇಕ ಪ್ರಕರಣಗಳನ್ನ ದೃಢಪಡಿಸಿದ್ದಾರೆ. ಕರ್ನಾಟಕದ ಬೆಂಗಳೂರಿನಲ್ಲಿ ಎರಡು ಮತ್ತು ಗುಜರಾತ್ನಲ್ಲಿ ಒಂದು ವರದಿಯಾಗಿದೆ. ಈ ಬೆಳವಣಿಗೆಯು ಚೀನಾದಂತಹ ದೇಶಗಳಲ್ಲಿ ವೈರಲ್ ಜ್ವರ ಮತ್ತು ನ್ಯುಮೋನಿಯಾದ ವ್ಯಾಪಕ ಹರಡುವಿಕೆಯೊಂದಿಗೆ ಹೊಂದಿಕೆಯಾಗುತ್ತದೆ.

ಭಾರತೀಯ ವೈದ್ಯಕೀಯ ಸಂಶೋಧನಾ ಮಂಡಳಿ ಎಚ್‌ಎಂಪಿವಿ ಪ್ರಕರಣಗಳ ಬಗ್ಗೆ ಮಾಧ್ಯಮ ವರದಿಗಳನ್ನು ಉಲ್ಲೇಖಿಸಿ ಹೇಳಿಕೆ ನೀಡಿದ್ದು, ಉಸಿರಾಟದ ವೈರಲ್ ರೋಗಕಾರಕಗಳ ವಾಡಿಕೆಯ ಕಣ್ಗಾವಲು ಮೂಲಕ ಕರ್ನಾಟಕದ ಎರಡೂ ಪ್ರಕರಣಗಳನ್ನು ಗುರುತಿಸಲಾಗಿದೆ ಎಂದು ದೃಢಪಡಿಸಿದೆ. ಎಚ್‌ಎಂಪಿವಿ ಹೊಸ ವೈರಸ್ ಅಲ್ಲ ಮತ್ತು ಭಾರತ ಸೇರಿದಂತೆ ಜಾಗತಿಕವಾಗಿ ಹರಡುತ್ತಿದೆ ಎಂದು ಐಸಿಎಂಆರ್ ಎತ್ತಿ ತೋರಿಸಿದೆ.

"ಉಸಿರಾಟದ ಕಾಯಿಲೆಗಳಿಗೆ ಸಂಬಂಧಿಸಿದ ಎಚ್‌ಎಂಪಿವಿ ಪ್ರಕರಣಗಳು ಹಲವಾರು ದೇಶಗಳಲ್ಲಿ ವರದಿಯಾಗಿವೆ. ರಾಷ್ಟ್ರವ್ಯಾಪಿ ಉಸಿರಾಟದ ಕಾಯಿಲೆಗಳನ್ನು ಮೇಲ್ವಿಚಾರಣೆ ಮಾಡುವ ನಮ್ಮ ಬದ್ಧತೆಯ ಭಾಗವಾಗಿ ಕಣ್ಗಾವಲು ಪ್ರಯತ್ನಗಳು ಮುಂದುವರಿಯುತ್ತವೆ'' ಎಂದು ಹೇಳಿಕೆಯಲ್ಲಿ ತಿಳಿಸಲಾಗಿದೆ.

# ಮಹಾ ಕುಂಭಮೇಳಕ್ಕೆ ವೈರಸ್ ಆತಂಕ

**ನವದೆಹಲಿ:** ಚೀನಾ ಬಳಿಕ ಭಾರತದಲ್ಲೂ ಹೆಚ್‌ಎಂಪಿವಿ ಸೋಂಕು ಪ್ರಕರಣಗಳು ಪತ್ತೆಯಾಗಿರುವುದು ಭಾರೀ ಆತಂಕಕ್ಕೆ ಕಾರಣವಾಗಿದೆ.

ಅದರಲ್ಲೂ, ಜನವರಿ 13ರಿಂದ ಉತ್ತರ ಪ್ರದೇಶದ ಪ್ರಯಾಗ್ರಾಜ್ನಲ್ಲಿ ಮಹಾ ಕುಂಭಮೇಳ ಆರಂಭವಾಗ್ತಿರುವ ಹೊತ್ತಲ್ಲೇ ದೇಶದಲ್ಲಿ ಹೆಚ್‌ಎಂಪಿವಿ ಸೋಂಕು ಪ್ರಕರಣ ಬೆಳಕಿಗೆ ಬಂದಿರೋದು ಉತ್ತರಪ್ರದೇಶ ಸರ್ಕಾರವನ್ನು ಆತಂಕಕ್ಕೆ ದೂಡಿದೆ.

ಚೀನಾದಲ್ಲಿ (ಹೆಚ್‌ಎಂಪಿವಿ ಪ್ರಕರಣ ಕಳೆದ 10 ದಿನಗಳಲ್ಲಿ 600 ಪಟ್ಟು ಹೆಚ್ಚಾಗಿದೆ. ಹೀಗಾಗಿ ಲಕ್ಷಾಂತರ ಮಂದಿ ಪಾಲ್ಗೊಳ್ಳುವ ಕುಂಭಮೇಳದಲ್ಲಿ ಸೋಂಕು ಹಬ್ಬಬಹುದು ಎಂಬ ಆತಂಕವನ್ನು ಸಾಧುಗಳು ವ್ಯಕ್ತಪಡಿಸಿದ್ದಾರೆ. ಚೀನಾದಿಂದ ಬರುವ ವಿಮಾನಗಳನ್ನ ತಕ್ಷಣದಿಂದಲೇ ನಿಷೇಧಿಸಿ ಎಂದು ಕೇಂದ್ರವನ್ನು ಅಖಿಲ ಭಾರತ ಅಖಾರ ಪರಿಷತ್ ಆಗ್ರಹಿಸಿದೆ.

# ಪತ್ರಕರ್ತನ ಹತ್ಯೆ ಪ್ರಕರಣದ ಮಾಸ್ಟರ್ ಮೈಂಡ್ ಅರೆಸ್ಟ್

**ರಾಯ್ಪುರ:** ಛತ್ತೀಸ್ಗಢದ ಸೆಪ್ಟಿಕ್ ಟ್ಯಾಂಕ್ನಲ್ಲಿ ಶವ ಪತ್ತೆಯಾದ ಪತ್ರಕರ್ತ ಮುಖೇಶ್ ಚಂದ್ರಕರ್ ಅವರ ಹತ್ಯೆ ಪ್ರಕರಣದ ಪ್ರಮುಖ ಆರೋಪಿ ಸುರೇಶ್ ಚಂದ್ರಕರ್ನನ್ನು ವಿಶೇಷ ತನಿಖಾ ತಂಡ ಭಾನುವಾರ ರಾತ್ರಿ ಹೈದರಾಬಾದ್ನಲ್ಲಿ ಬಂಧಿಸಿದೆ. ಈತನೇ ಹತ್ಯೆಯ ಮಾಸ್ಟರ್ ಮೈಂಡ್ ಎಂದು ಹೇಳಲಾಗಿದ್ದು, ಕೊಲೆ ಪ್ರಕರಣ ಬೆಳಕಿಗೆ ಬಂದಾಗಿನಿಂದ ಆತ ನಾಪತ್ತೆಯಾಗಿದ್ದ. ಆರೋಪಿ ಸುರೇಶ್ ಚಂದ್ರಕರ್ ಹೈದರಾಬಾದ್ನಲ್ಲಿರುವ ತನ್ನ ಚಾಲಕನ ಮನೆಯಲ್ಲಿ ಅಡಗಿಕೊಂಡಿದ್ದ. ಆತನನ್ನು ಪತ್ತೆಹಚ್ಚಲು ಪೊಲೀಸರು 200 ಸಿಸಿಟಿವಿಗಳ ದೃಶ್ಯಾವಳಿಗಳನ್ನು ಪರಿಶೀಲಿಸಿ, ಸುಮಾರು 300 ಮೊಬೈಲ್ ಸಂಖ್ಯೆಗಳನ್ನು ಪರಿಶೀಲನೆ ಮಾಡಿದ್ದರು. ಸದ್ಯ ಪೊಲೀಸರು ಆತನನ್ನು ಬಂಧಿಸಿದ್ದು, ವಿಚಾರಣೆ ನಡೆಸುತ್ತಿದ್ದಾರೆ. ಇದಕ್ಕೂ ಮುನ್ನ ಸುರೇಶ್ ಚಂದ್ರಕರ್ಗೆ ಸಂಬಂಧಿಸಿದ ನಾಲ್ಕು ಬ್ಯಾಂಕ್ ಖಾತೆಗಳನ್ನು ಸ್ಥಗಿತಗೊಳಿಸಲಾಗಿತ್ತು ಮತ್ತು ಆತನ ಮಾಲೀಕತ್ವದ ಅಕ್ರಮವಾಗಿ ನಿರ್ಮಿಸಲಾದ ಯಾರ್ಡ್ ಅನ್ನು ನೆಲಸಮಗೊಳಿಸಲಾಯಿತು. ಕೊಲೆ ಪ್ರಕರಣಕ್ಕೆ ಸಂಬಂಧಿಸಿದಂತೆ ಛತ್ತೀಸ್ಗಢದ ಕಂಕೇರ್ ಜಿಲ್ಲೆಯಲ್ಲಿ ಸುರೇಶ್ ಚಂದ್ರಕರ್ ಪತ್ನಿಯನ್ನು ಕೂಡ ವಶಕ್ಕೆ ತೆಗೆದುಕೊಳ್ಳಲಾಗಿದ್ದು, ವಿಚಾರಣೆ ನಡೆಸಲಾಗುತ್ತಿದೆ ಎಂದು ಅಧಿಕಾರಿಗಳು ತಿಳಿಸಿದ್ದಾರೆ. ಛತ್ತೀಸ್ಗಢದ ಬಿಜಾಪುರದಲ್ಲಿ ರಸ್ತೆ ಕಾಮಗಾರಿಯ ಕುರಿತ ವರದಿ ಮಾಡಿದ್ದ ಕಾರಣಕ್ಕಾಗಿ 28ರ ಹರೆಯದ ಮುಕೇಶ್ ಚಂದ್ರಾಕರ್ ಎಂಬ ಪತ್ರಕರ್ತ ಹತ್ಯೆಯಾಗಿದ್ದಾರೆ. ಜನವರಿ 1ರಿಂದ ಕಾಣೆಯಾಗಿದ್ದ ಚಂದ್ರಾಕರ್ ಅವರ ಶವವು ಜನವರಿ 3ರಂದು ಗುತ್ತಿಗೆದಾರರೊಬ್ಬರ ಸೈಟ್ನಲ್ಲಿದ್ದ ಸೆಪ್ಟಿಕ್ ಟ್ಯಾಂಕ್ನಲ್ಲಿ ಪತ್ತೆಯಾಗಿತ್ತು.

# ಭದ್ರತಾ ಸಿಬ್ಬಂದಿಯಿದ್ದ ವಾಹನ ಸ್ಫೋಟಿಸಿದ ನಕ್ಸಲರು 9 ಮಂದಿ ದುರ್ಮರಣ

**ರಾಯ್‌ಪುರ:** ಭದ್ರತಾ ಸಿಬ್ಬಂದಿಯಿದ್ದ ವಾಹನವನ್ನು ನಕ್ಸಲರು ಇಡಿ (ಸುಧಾರಿತ ಸ್ಫೋಟಕ ಸಾಧನ) ಬಳಸಿ ಸ್ಫೋಟಿಸಿದ್ದಾರೆ ಘಟನೆಯಲ್ಲಿ 8 ಮಂದಿ ಭದ್ರತಾ ಸಿಬ್ಬಂದಿ ಹಾಗೂ ಓರ್ವ ಚಾಲಕ ಸೇರಿ 9 ಮಂದಿ ಸಾವನ್ನಪ್ಪಿರುವುದಾಗಿ ಪೊಲೀಸರು ತಿಳಿಸಿದ್ದಾರೆ.

ಕಾರ್ಯಾಚರಣೆ ಮುಗಿಸಿ ಹಿಂದಿರುಗುತ್ತಿದ್ದ ವೇಳೆ ಛತ್ತೀಸ್‌ಗಢದ ಬಿಜಾಪುರ ಜಿಲ್ಲೆಯ ಬೇದ್ರೆ-ಕುತ್ರು ರಸ್ತೆಯಲ್ಲಿ ಜಿಲ್ಲಾ ಮೀಸಲು ಗಾರ್ಡ್ ಸಿಬ್ಬಂದಿಯಿದ್ದ ವಾಹನವನ್ನು ನಕ್ಸಲರು ಐಇಡಿಯಿಂದ ಸ್ಫೋಟಿಸಿದ್ದಾರೆ.

ಒಂದು ದಿನದ ಹಿಂದೆಯಷ್ಟೇ ಛತ್ತಿಸ್‌ಗಢದ ಬಸ್ತಾರ್ ಪ್ರದೇಶದಲ್ಲಿ ಭದ್ರತಾ ಪಡೆ ಹಾಗೂ ಮಾವೋವಾದಿಗಳ ನಡುವೆ ನಡೆದ ಎನ್‌ಕೌಂಟರ್ ನಲ್ಲಿ ನಾಲ್ವರು ಮಾವೋವಾದಿಗಳು ಸಾವನ್ನಪ್ಪಿದರು.

ನಾರಾಯಣಪುರ ಮತ್ತು ದಾಂತೇವಾಡ ಜಿಲ್ಲೆಗಳ ಗಡಿಯಲ್ಲಿರುವ ದಕ್ಷಿಣ ಅಬುಜ್‌ಮಾದ್‌ನ ಕಾಡಿನಲ್ಲಿ ಭದ್ರತಾ ಸಿಬ್ಬಂದಿ ಹಾಗೂ ಮಾವೋವಾದಿಗಳ ನಡುವೆ ಗುಂಡಿನ ಚಕಮಕಿ ನಡೆದಿತ್ತು. ಗುಂಡಿನ ದಾಳಿಗೆ ನಾಲ್ವರು ಮಾವೋವಾದಿಗಳು ಬಲಿಯಾಗಿದ್ದಾರೆ. ಅಲ್ಲದೇ ಜಿಲ್ಲಾ ಮೀಸಲು ಗಾರ್ಡ್‌ನ ಹೆಡ್ ಕಾನ್ಸ್‌ಟೇಬಲ್ ಸನ್ನು ಕರಮ್ ತೀವ್ರಗಾಯಗೊಂಡು ಸಾವನ್ನಪ್ಪಿದ್ದರು.

ಗುಂಡಿನ ದಾಳಿ ಬಳಿಕ ನಾಲ್ವರು ಮಾವೋವಾದಿಗಳ ಮೃತದೇಹ ಮತ್ತು ಎಕೆ -47 ರೈಫಲ್ ಮತ್ತು ಸ್ವಯಂ ಲೋಡಿಂಗ್ ರೈಫಲ್ ಸೇರಿದಂತೆ ಸ್ವಯಂಚಾಲಿತ ಶಸ್ತ್ರಾಸ್ತ್ರಗಳನ್ನು ವಶಪಡಿಸಿಕೊಳ್ಳಲಾಗಿತ್ತು. ಇದಾದ ಒಂದು ದಿನ ನಂತರ ನಕ್ಸಲರು ಪ್ರತಿದಾಳಿ ನಡೆಸಿದ್ದಾರೆ ಎಂದು ಮೂಲಗಳು ತಿಳಿಸಿವೆ.

# ದೆಹಲಿ ಚುನಾವಣೆಗೆ ಕಾಂಗ್ರೆಸ್ ಗ್ಯಾರಂಟಿ ಭರವಸೆ

**ನವದೆಹಲಿ:** ದೆಹಲಿ ವಿಧಾನಸಭೆ ಚುನಾವಣೆಯಲ್ಲಿ ಕಾಂಗ್ರೆಸ್ ಅಧಿಕಾರಕ್ಕೆ ಬಂದರೆ ಕರ್ನಾಟಕದ ಗೃಹಲಕ್ಷ್ಮಿ ಮಾದರಿಯಲ್ಲಿ 'ಪ್ಯಾರಿ ದೀದಿ ಯೋಜನೆ' ಮೂಲಕ ದೆಹಲಿ ಮಹಿಳೆಯರಿಗೆ ಪ್ರತಿ ತಿಂಗಳು 2500 ರೂ. ನೀಡುವ ಗ್ಯಾರಂಟಿ ಭರವಸೆಯನ್ನು ಡಿಸಿಎಂ ಡಿ.ಕೆ. ಶಿವಕುಮಾರ್ ಪ್ರಕಟಿಸಿದರು. ದೆಹಲಿ ಪ್ರದೇಶ ಕಾಂಗ್ರೆಸ್ ಸಮಿತಿ ಕಚೇರಿಯಲ್ಲಿ ಸೋಮವಾರ ನಡೆದ ಮಾಧ್ಯಮಗೋಷ್ಠಿಯಲ್ಲಿ ದೆಹಲಿ ಕಾಂಗ್ರೆಸ್ನ ಚುನಾವಣೆ ಪ್ರಣಾಳಿಕೆಯ ಭಾಗವಾಗಿ ಮೊದಲ ಗ್ಯಾರಂಟಿ ಭರವಸೆಯನ್ನು ಅವರು ಘೋಷಿಸಿದರು. ವೇಳೆ ಮಾತನಾಡಿದ ಡಿ.ಕೆ. ಶಿವಕುಮಾರ್ ಅವರು, ದೆಹಲಿಯಲ್ಲಿ ಕಾಂಗ್ರೆಸ್ ಸರ್ಕಾರ ಅಧಿಕಾರಕ್ಕೆ ಬಂದ ಮೊದಲ ದಿನವೇ ಪ್ಯಾರಿ ದೀದಿ ಯೋಜನೆ ಜಾರಿ ಮಾಡಿ ದೆಹಲಿಯ ಮಹಿಳೆಯರಿಗೆ ಪ್ರತಿ ತಿಂಗಳು 2500 ರೂ. ನೀಡಲಾಗುವುದು. ಉಳಿದ ಗ್ಯಾರಂಟಿ ಯೋಜನೆಯನ್ನು ಮುಂದಿನ ದಿನಗಳಲ್ಲಿ ನಮ್ಮ ನಾಯಕರು ತಿಳಿಸಲಿದ್ದಾರೆ ಎಂದು ಹೇಳಿದರು.

ಕರ್ನಾಟಕ ಪ್ರದೇಶ ಕಾಂಗ್ರೆಸ್ ಸಮಿತಿ ಅಧ್ಯಕ್ಷನಾಗಿ ಹಾಗೂ ಕರ್ನಾಟಕದ ಉಪಮುಖ್ಯಮಂತ್ರಿಯಾಗಿ ನಾನಿಂದು ಇಲ್ಲಿ ಪ್ರಮುಖ ಯೋಜನೆಯ ಭರವಸೆ ನೀಡುತ್ತಿದ್ದೇನೆ. ನೂರು ವರ್ಷಗಳ ಹಿಂದೆ ಅಂದರೆ 1924 ರ ಡಿ.26 ರಂದು ಮಹಾತ್ಮಾ ಗಾಂಧಿ ಅವರು ಕಾಂಗ್ರೆಸ್ ಪಕ್ಷದ ಅಧ್ಯಕ್ಷರಾಗಿ ಆಯ್ಕೆಯಾದರು. ಅದರ ಶತಮಾನೋತ್ಸವವನ್ನು ನಾವು ಇತ್ತೀಚೆಗಷ್ಟೇ ಆಚರಿಸಿದ್ದೇವೆ. ಅವರು ಅಧ್ಯಕ್ಷರಾಗಿ ಅಧಿಕಾರ ವಹಿಸಿಕೊಂಡ ಜಾಗದಲ್ಲಿ ಇರುವ ಬಾವಿಯಲ್ಲಿನ ನೀರು ತೆಗೆದುಕೊಂಡು ಸಿದ್ದರಾಮಯ್ಯ ಅವರು ಸೇರಿದಂತೆ ನಮ್ಮ ಪಕ್ಷದ ನಾಯಕರು ಅಲ್ಲಿನ ಜಾಗವನ್ನು ಸ್ವಚ್ಛ ಮಾಡಿ ಕರ್ನಾಟಕ ರಾಜ್ಯವನ್ನು ಭ್ರಷ್ಟ ಸರ್ಕಾರದಿಂದ ಮುಕ್ತಗೊಳಿಸುವ ಪಣತೊಟ್ಟೆವು. ಇದೇ ಸಂದರ್ಭದಲ್ಲಿ ನಮ್ಮ ಪಕ್ಷದ ಮೊದಲ ಗ್ಯಾರಂಟಿ ಯೋಜನೆ ಗೃಹಜ್ಯೋತಿಯನ್ನು ಘೋಷಣೆ ಮಾಡಲಾಯಿತು. ನಂತರ ಗೃಹಲಕ್ಷ್ಮಿ ಯೋಜನೆಯನ್ನು ಪ್ರಿಯಾಂಕಾ ಗಾಂಧಿ ಅವರು ಘೋಷಣೆ ಮಾಡಿದರು. ಈ ಸಂದರ್ಭದಲ್ಲಿ ಅವರು ಇದು ಕೇವಲ ಭರವಸೆಯಾಗಬಾರದು. ಈ ಯೋಜನೆ ಜಾರಿ ಬಗ್ಗೆ ಜನರಲ್ಲಿ ನಂಬಿಕೆ ಹುಟ್ಟಬೇಕು ಎಂದು ಹೇಳಿದರು. ಹೀಗಾಗಿ ನಾನು ಹಾಗೂ ಸಿದ್ದರಾಮಯ್ಯ ಅವರು ಗ್ಯಾರಂಟಿ ಚೆಕ್ಗೆ ಸಹಿ ಹಾಕಿದೆವು. ನಂತರ ಸರ್ಕಾರ ಬಂದ ಮೊದಲ ಸಚಿವ ಸಂಪುಟ ಸಭೆಯಲ್ಲೇ ಐದು ಗ್ಯಾರಂಟಿ ಯೋಜನೆಗಳ ಜಾರಿಗೆ ಅನುಮೋದನೆ ನೀಡಲಾಯಿತು ಎಂದರು.

# ಬೈದ್ಯನಾಥನ ದರ್ಶನ ಪಡೆದ ಮಾಜಿ ಪ್ರಧಾನಿ ಹೆಚ್.ಡಿ.ದೇವೇಗೌಡ

**ದಿಯೋಘರ್(ಜಾರ್ಖಂಡ್):** ಮಾಜಿ ಪ್ರಧಾನಿ ಮತ್ತು ಜೆಡಿಎಸ್ ವರಿಷ್ಠ ಹೆಚ್.ಡಿ. ದೇವೇಗೌಡ ಅವರಿಂದು ದಿಯೋಘರ್ನಲ್ಲಿರುವ ಬೈದ್ಯನಾಥ ದೇವಾಲಯಕ್ಕೆ ಭೇಟಿ ನೀಡಿ ಪ್ರಾರ್ಥನೆ ಸಲ್ಲಿಸಿದರು. ನಂತರ, ಅವರು ದುಮ್ಕಾದ ಬಸುಕಿನಾಥ ದೇವಸ್ಥಾನಕ್ಕೆ ಭೇಟಿ ನೀಡಿದರು. ಗಾಲಿಕುರ್ಚಿಯಲ್ಲಿ ದೇವಸ್ಥಾನಕ್ಕೆ ಆಗಮಿಸಿದ ಮಾಜಿ ಪ್ರಧಾನಿ ದೇವೇಗೌಡರಿಗೆ ಶಿಷ್ಟಾಚಾರದಂತೆ ಕಟ್ಟುನಿಟ್ಟಿನ ಭದ್ರತೆ ಮತ್ತು ಅವರ ಆರೋಗ್ಯದ ದೃಷ್ಟಿಯಿಂದ ವಿಶೇಷ ವ್ಯವಸ್ಥೆ ಮಾಡಲಾಗಿತ್ತು. ದಿಯೋಘರ್ಗೆ ಆಗಮಿಸಿದ ಮಾಜಿ ಪ್ರಧಾನಿಯನ್ನು ಜಿಲ್ಲಾಧಿಕಾರಿ ವಿಶಾಲ್ ಸಾಗರ್ ಮತ್ತು ಎಸ್ಪಿ ಅಜಿತ್ ಪೀಟರ್ ಸ್ವಾಗತಿಸಿದರು. ದೇವಸ್ಥಾನ ಭೇಟಿಗೂ ಮುನ್ನ ಮಾಧ್ಯಮದವರೊಂದಿಗೆ ಹೆಚ್.ಡಿ. ದೇವೇಗೌಡರು ಮಾತನಾಡಿ, ದೇಶದ ಉತ್ತಮ ಭವಿಷ್ಯಕ್ಕಾಗಿ ಬಾಬಾ ಬೈದ್ಯನಾಥರಲ್ಲಿ ಪ್ರಾರ್ಥಿಸುತ್ತೇನೆ ಎಂದ ಅವರು, ಬೇರೆ ವಿಷಯದ ಬಗ್ಗೆ ಪ್ರತಿಕ್ರಿಯಿಸಲು ನಿರಾಕರಿಸಿದರು. ಬಾಸುಕಿನಾಥ ದೇವಸ್ಥಾನದಲ್ಲಿ ಪ್ರಾರ್ಥನೆ ಸಲ್ಲಿಸಿದ ದೇವೇಗೌಡರು ಇಂದು ರಾತ್ರಿ ದಿಯೋಘರ್ನಲ್ಲಿ ತಂಗುತ್ತಾರೆ. ನಾಳೆ (ಮಂಗಳವಾರ) ರಾಜ್ಯಕ್ಕೆ ವಾಪಸ್ ಆಗಲಿದ್ದಾರೆ.

# ತಾಲಿಬಾನ್‌ಗೆ ಪಾಕಿಸ್ತಾನ ಎಚ್ಚರಿಕೆ

**ಇಸ್ಲಾಮಾಬಾದ್:** ಅಫ್ಘಾನಿಸ್ತಾನದ ಪಕ್ತಿಕಾ ಪ್ರಾಂತ್ಯದ ಮೇಲೆ ಇತ್ತೀಚೆಗೆ ತಾನು ನಡೆಸಿದ ವೈಮಾನಿಕ ದಾಳಿಯನ್ನು ಸಮರ್ಥಿಸಿಕೊಂಡಿರುವ ಪಾಕಿಸ್ತಾನ ಸರ್ಕಾರ, ಅಗತ್ಯ ಬಿದ್ದರೆ ಅಫ್ಘಾನಿಸ್ತಾನದೊಳಗಿನ ತೆಹ್ರೀಕ್-ಎ-ತಾಲಿಬಾನ್ ಪಾಕಿಸ್ತಾನ (ಟಿಟಿಪಿ) ಸಂಘಟನೆಯ ಅಡಗುತಾಣಗಳ ಮೇಲೆ ಮತ್ತೆ ದಾಳಿ ನಡೆಸುವುದಾಗಿ ಸೋಮವಾರ ಹೇಳಿದೆ. ಅಫ್ಘಾನಿಸ್ತಾನದ ಭೂಪ್ರದೇಶವನ್ನು ಬಳಸಿಕೊಂಡು ನಮ್ಮ ಮೇಲೆ ದಾಳಿ ಮಾಡಿದರೆ ಪಾಕಿಸ್ತಾನಕ್ಕೆ ಪ್ರತಿದಾಳಿ ನಡೆಸುವ ಕಾನೂನುಬದ್ಧ ಹಕ್ಕಿದೆ ಎಂದು ಪ್ರಧಾನಿ ಶೆಹಬಾಜ್ ಷರೀಫ್ ಅವರ ರಾಜಕೀಯ ವ್ಯವಹಾರಗಳ ವಿಶೇಷ ಸಹಾಯಕ ರಾಣಾ ಸನಾವುಲ್ಲಾ ಸೋಮವಾರ ಸ್ಥಳೀಯ ಮಾಧ್ಯಮಗಳಿಗೆ ತಿಳಿಸಿದ್ದಾರೆ. ತಾಲಿಬಾನ್ ದಂಗೆಕೋರರಿಗೆ ಅಫ್ಘಾನಿಸ್ತಾನ ಸುರಕ್ಷಿತ ಆಶ್ರಯವನ್ನು ಒದಗಿಸುತ್ತಿದೆ ಮತ್ತು ಪಾಕಿಸ್ತಾನದೊಳಗೆ ಭಯೋತ್ಪಾದಕ ಚಟುವಟಿಕೆ ನಡೆಸಲು ಅವರನ್ನು ಬೆಂಬಲಿಸುತ್ತಿದೆ ಎಂದು ಇಸ್ಲಾಮಾಬಾದ್ ಆರೋಪಿಸಿದೆ. ಪಾಕಿಸ್ತಾನದ ದಾಳಿಗಳ ಬಗ್ಗೆ ಕಳೆದ ವಾರಾಂತ್ಯ ಪ್ರತಿಕ್ರಿಯೆ ನೀಡಿದ ಅಫ್ಘಾನಿಸ್ತಾನದ ರಾಜಕೀಯ ವ್ಯವಹಾರಗಳ ಉಪ ವಿದೇಶಾಂಗ ಸಚಿವ ಶೇರ್ ಮೊಹಮ್ಮದ್ ಅಬ್ಬಾಸ್ ಸ್ತಾನಿಕಜೈ, ಪರಮಾಣು ಬಾಂಬ್ಗಿಂತಲೂ ಪ್ರಬಲವಾಗಿ ಕೆಲಸ ಮಾಡಬಲ್ಲ ಹೋರಾಟಗಾರರು ನಮ್ಮ ಬಳಿ ಇದ್ದಾರೆ ಎಂದು ಎಚ್ಚರಿಕೆ ನೀಡಿದ್ದರು.

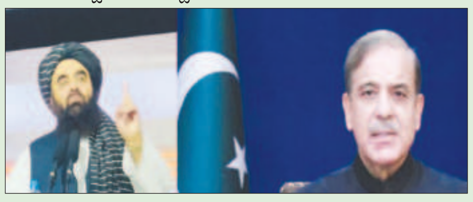

# ಹಿಜ್ಬುಲ್ಲಾಗೆ ಇಸ್ರೇಲ್ ಎಚ್ಚರಿಕೆ

**ಜೆರುಸಲೇಂ(ಇಸ್ರೇಲ್):** ಲಿಟಾನಿ ನದಿಯ ಉತ್ತರ ದಿಕ್ಕಿನಲ್ಲಿ ನಿಯೋಜಿಸಲಾಗಿರುವ ಪಡೆಗಳನ್ನು ಹಿಂತೆಗೆದುಕೊಳ್ಳದಿದ್ದರೆ ಇಸ್ರೇಲ್ ಕದನ ವಿರಾಮ ಒಪ್ಪಂದವನ್ನು ಮುರಿಯಲಿದೆ ಎಂದು ಇಸ್ರೇಲ್ ರಕ್ಷಣಾ ಸಚಿವ ಇಸ್ರೇಲ್ ಕಾಟ್ಜ್ ಹಿಜ್ಬುಲ್ಲಾಗೆ ಕಠಿಣ ಎಚ್ಚರಿಕೆ ನೀಡಿದ್ದಾರೆ.ಕದನ ವಿರಾಮದ ನಿಯಮಗಳ ಪ್ರಕಾರ, ಲಿಟಾನಿ ನದಿಯ ಉತ್ತರ ದಿಕ್ಕಿನಲ್ಲಿ ನಿಯೋಜಿಸಲಾಗಿರುವ ಹೋರಾಟಗಾರರು ಮತ್ತು ಶಸ್ತ್ರಾಸ್ತ್ರಗಳನ್ನು ಜನವರಿ 26ರೊಳಗೆ ಹಿಜ್ಬುಲ್ಲಾ ಹಿಂತೆಗೆದುಕೊಳ್ಳಬೇಕಿದೆ. ಅದೇ ದಿನಾಂಕದೊಳಗೆ, ವಿಶ್ವಸಂಸ್ಥೆ ಗುರುತಿಸಿರುವ ಲೆಬನಾನ್ ಮತ್ತು ಇಸ್ರೇಲ್ ನಡುವಿನ ಗಡಿಯಾಗಿರುವ ಬ್ಲೂ ಲೈನ್ನ ದಕ್ಷಿಣ ದಿಕ್ಕಿನಿಂದ ಇಸ್ರೇಲ್ ಕೂಡ ತನ್ನ ಪಡೆಗಳನ್ನು ಸಂಪೂರ್ಣವಾಗಿ ಹಿಂತೆಗೆದುಕೊಳ್ಳಬೇಕಿದೆ. ನಂತರ ಈ ಪ್ರದೇಶದಲ್ಲಿ ಲೆಬನಾನ್ ಸೇನೆ ತನ್ನ ಪಡೆಗಳನ್ನು ನಿಯೋಜಿಸಲಿದೆ ಎಂದು ಕ್ಸಿನ್ಹುವಾ ಸುದ್ದಿ ಸಂಸ್ಥೆ ವರದಿ ಮಾಡಿದೆ.ಇಸ್ರೇಲ್ನ ಉತ್ತರ ಕಮಾಂಡ್ಗೆ ಭೇಟಿ ನೀಡಿದ ಸಂದರ್ಭದಲ್ಲಿ ಭಾನುವಾರ ಮಾತನಾಡಿದ ಕಾಟ್ಜ್, ಇಸ್ರೇಲ್ ಲೆಬನಾನ್ ಒಪ್ಪಂದವನ್ನು ಎತ್ತಿಹಿಡಿಯಲು ಬಯಸುತ್ತದೆ ಎಂದು ಹೇಳಿದರು. ಆದರೆ ಈಗಲೂ ಹಿಜ್ಬುಲ್ಲಾ ತನ್ನ ಪಡೆಗಳನ್ನು ವಾಪಸು ಕರೆಸಿಕೊಂಡಿಲ್ಲ, ಹಿಜ್ಬುಲ್ಲಾ ಷರತ್ತು ಪಾಲಿಸದಿದ್ದರೆ ಶಾಂತಿ ಒಪ್ಪಂದ ಜಾರಿಯಲ್ಲಿರುವುದಿಲ್ಲ ಎಂದು ಅವರು ತಿಳಿಸಿದರು. 2023ರ ಅಕ್ಟೋಬರ್ನಲ್ಲಿ ಇಸ್ರೇಲ್ ಮತ್ತು ಹಿಜ್ಬುಲ್ಲಾ ನಡುವೆ ಕದನ ಆರಂಭವಾಗಿತ್ತು. ಶಾಂತಿ ಒಪ್ಪಂದದ ನಂತರ ಯುದ್ಧ ನಿಂತಿದೆಯಾದರೂ, ಇಸ್ರೇಲ್ ಈಗಲೂ ಲೆಬನಾನ್ ಮೇಲೆ ಸೀಮಿತ ದಾಳಿಗಳನ್ನು ಮುಂದುವರೆಸಿದೆ. ಕದನ ವಿರಾಮ ಉಲ್ಲಂಘಿಸುತ್ತಿರುವ ಹಿಜ್ಬುಲ್ಲಾ ನೆಲೆಗಳ ಮೇಲೆ ಮಾತ್ರ ಸೀಮಿತ ದಾಳಿ ನಡೆಸುತ್ತಿರುವುದಾಗಿ ಇಸ್ರೇಲ್ ಹೇಳಿಕೊಂಡಿದೆ. ಆದರೆ ಇಸ್ರೇಲ್ ಹಲವಾರು ಬಾರಿ ಕದನ ವಿರಾಮ ಉಲ್ಲಂಘಿಸಿದೆ ಎಂದು ಲೆಬನಾನ್ ಮತ್ತು ಫ್ರಾನ್ಸ್ ಆರೋಪಿಸಿವೆ.

# ಅಸ್ಸಾಂನ ರ್ಯಾಟ್ ಹೋಲ್ ಮೈನಿಂಗ್‌ನಲ್ಲಿ ಉಕ್ಕಿದ ನೀರು 18 ಕಾರ್ಮಿಕರು ಸಿಲುಕಿರುವ ಶಂಕೆ

**ದಿಸ್ಪುರ್:** ಅಸ್ಸಾಂನ ದಿಮಾ ಹಸಾವೊ ಜಿಲ್ಲೆಯಲ್ಲಿರುವ 300 ಅಡಿ ಆಳದ ರ್ಯಾಟ್ ಹೋಲ್ ಮೈನಿಂಗ್ ಒಂದರಲ್ಲಿ ನೀರು ತುಂಬಿದ್ದು, ಸುಮಾರು 18 ಕಾರ್ಮಿಕರು ಸಿಲುಕಿದ್ದಾರೆ.

ಕ್ವಾರಿಯಲ್ಲಿ ಸುಮಾರು 100 ಅಡಿ ನೀರು ತುಂಬಿದೆ ಎಂದು ಮೂಲಗಳು ತಿಳಿಸಿವೆ. ಪೊಲೀಸರು ಮತ್ತು ರಕ್ಷಣಾ ತಂಡಗಳು ಸ್ಥಳಕ್ಕೆ ಧಾವಿಸಿದ್ದು. ಎರಡು ಪಂಪ್ ಗಳನ್ನು ಬಳಸಿಕೊಂಡು ನೀರನ್ನು ಖಾಲಿ ಮಾಡುತ್ತಿದ್ದಾರೆ. ರಾಜ್ಯ ವಿಪತ್ತು ನಿರ್ವಹಣಾ ಪಡೆ ಮತ್ತು ರಾಷ್ಟ್ರೀಯ ವಿಪತ್ತು ನಿರ್ವಹಣಾ ಪಡೆ ತಂಡಗಳು ಸ್ಥಳಕ್ಕೆ ಧಾವಿಸಿವೆ.

ಪ್ರಸ್ತುತ ನಡೆಯುತ್ತಿರುವ ರಕ್ಷಣಾ ಕಾರ್ಯಾಚರಣೆಯಲ್ಲಿ ಸೇನೆಯ ನೆರವನ್ನು ಕೋರಲಾಗಿದೆ ಎಂದು ಮುಖ್ಯಮಂತ್ರಿ ಹಿಮಂತ ಬಿಸ್ವಾ ಶರ್ಮಾ ಹೇಳಿದ್ದಾರೆ.

ರ್ಯಾಟ್ ಹೋಲ್ ಗಣಿಗಾರಿಕೆಯು ಅಪಾಯಕಾರಿ ತಂತ್ರವಾಗಿದ್ದು, ಕಿರಿದಾದ ಸುರಂಗಗಳನ್ನು ಕಾರ್ಮಿಕರು ಕೈಯಾರೆ ಅಗೆಯುತ್ತಾರೆ. ಈ ಸುರಂಗಗಳು ಆಳವಾದ ಹೊಂಡಗಳಿಗೆ ಕಾರಣವಾಗುತ್ತವೆ. ಇದರಿಂದ ಕಲ್ಲಿದ್ದಲು ಗಣಿಗಾರಿಕೆ ಮಾಡಲಾಗುತ್ತದೆ. ಗಣಿಗಳಿಂದ ಹೊರಸೂಸುವ ಆಮ್ಲೀಯ ನೀರು ಮತ್ತು ಭಾರೀ ಲೋಹಗಳು ಕೃಷಿ ಮತ್ತು ಮಾನವ ಬಳಕೆಗೆ ಬಳಸುವ ನೀರಿನ ಮೂಲಗಳಿಗೆ ವಿಷಕಾರಿಯಾಗಿವೆ.

2018 ರಲ್ಲಿ ಮೇಘಾಲಯದ ಪೂರ್ವ ಜೈನ್ತಿಯಾ ಹಿಲ್ಸ್ ಜಿಲ್ಲೆಯ ಅಕ್ರಮ ಕಲ್ಲಿದ್ದಲು ಗಣಿಗೆ ಹತ್ತಿರದ ನದಿಯಿಂದ ನೀರು ನುಗ್ಗಿತ್ತು. ಸುಮಾರು 15 ಕಾರ್ಮಿಕರು ಸಿಕ್ಕಿಬಿದ್ದಿದ್ದರು. ರಾಷ್ಟ್ರೀಯ ವಿಪತ್ತು ನಿರ್ವಹಣಾ ಪಡೆ 2 ಮೃತದೇಹಗಳನ್ನು ಮಾತ್ರ ತೆಗೆಯುವಲ್ಲಿ ಯಶಸ್ವಿಯಾಗಿತ್ತು.

# ರಾಜೀನಾಮೆ ನೀಡಿದ ಕೆನಡಾ ಪ್ರಧಾನಿ ಜಸ್ಟಿನ್ ಟ್ರುಡೊ

**ಒಟ್ಟಾವ:** ಕೆನಡಾದ ಪ್ರಧಾನಿ ಹುದ್ದೆಗೆ ಮತ್ತು ಲಿಬರಲ್ ಪಕ್ಷ ದ ನಾಯಕ ಸ್ಥಾನಕ್ಕೆ ಜಸ್ಟಿನ್ ಟ್ರುಡೊ ರಾಜೀನಾಮೆ ನೀಡಿದ್ದಾರೆ. 10 ವರ್ಷಗಳ ಕನ್ಸರ್ವೇಟಿವ್ ಪಕ್ಷದ ಆಡಳಿತದ ನಂತರ ಟ್ರುಡೊ 2015ರಲ್ಲಿ ಅಧಿಕಾರಕ್ಕೆ ಬಂದಿದ್ದರು. ಇದೀಗ ಅವರ 1 ದಶಕದ ಆಳ್ವಿಕೆ ಅಂತ್ಯಗೊಂಡಿದೆ. ಲಿಬರಲ್ ಪಕ್ಷ ಹೊಸ ನಾಯಕನನ್ನು ಆಯ್ಕೆ ಮಾಡುವವರೆಗೆ ಟ್ರುಡೊ ಪ್ರಧಾನಿಯಾಗಿ ಮುಂದುವರಿಯಲಿದ್ದಾರೆ ಎಂದು ಮೂಲಗಳು ತಿಳಿಸಿವೆ.

"ರಾಷ್ಟ್ರವ್ಯಾಪಿ ಸ್ಪರ್ಧಾತ್ಮಕ ಪ್ರಕ್ರಿಯೆಯ ಮೂಲಕ ಪಕ್ಷವು ತನ್ನ ಮುಂದಿನ ನಾಯಕನನ್ನು ಆಯ್ಕೆ ಮಾಡಲಿದೆ ಎಂದು ಜಸ್ಟಿನ್ ಟ್ರುಡೊ ಸುದ್ದಿಗೋಷ್ಠಿಯಲ್ಲಿ ಹೇಳಿದ್ದಾರೆ.

53 ವರ್ಷದ ಟ್ರುಡೊ ಅವರು 2015ರ ನವೆಂಬರ್ನಲ್ಲಿ ಪ್ರಧಾನಿಯಾಗಿ ಅಧಿಕಾರ ವಹಿಸಿಕೊಂಡರು ಮತ್ತು 2 ಬಾರಿ ಮರು ಚುನಾವಣೆಯಲ್ಲಿ ಗೆದ್ದಿದ್ದಾರೆ. ಕೆನಡಾದ ದೀರ್ಘಕಾಲ ಸೇವೆ ಸಲ್ಲಿಸಿದ ಪ್ರಧಾನಿಗಳಲ್ಲಿ ಇವರೂ ಒಬ್ಬರು. 2 ವರ್ಷಗಳಿಂದ ಕಂಡು ಬಂದಿರುವ ಬೆಲೆ ಏರಿಕೆ ಮತ್ತು ವಸತಿ ವ್ಯವಸ್ಥೆಗಳ ಕೊರತೆಯಿಂದಾಗಿ ಸಾರ್ವಜನಿಕರು ಅಸಮಾಧಾನಗೊಂಡಿದ್ದು, ಇದರಿಂದ ಅವರ ಅವರ ಜನಪ್ರಿಯತೆ ಕುಸಿಯಲಾರಂಭಿಸಿದೆ. ಅಲ್ಲದೆ ತಮ್ಮ ಪಕ್ಷದೊಳಗೆ ಅಸಮಾಧಾನ, ಭಿನ್ನಮತ ಭುಗಿಲೆದ್ದಿರುವ ಹಿನ್ನೆಲೆಯಲ್ಲಿ ಅವರು ರಾಜೀನಾಮೆಯ ಸಲ್ಲಿಸಿದ್ದಾರೆ.

ಅಕ್ಟೋಬರ್ ಅಂತ್ಯದ ವೇಳೆಗೆ ನಡೆಯಲಿರುವ ಚುನಾವಣೆಯಲ್ಲಿ ಲಿಬರಲ್ ಪಕ್ಷವು ಪ್ರತಿಪಕ್ಷ ಕನ್ಸರ್ವೇಟಿವ್ಸ್ ವಿರುದ್ಧ ಸೋಲಲಿದೆ ಎಂದು ಈಗಾಗಲೇ ಸಮೀಕ್ಷೆಗಳು ತಿಳಿಸಿವೆ. ಅಮೆರಿಕದಲ್ಲಿ ವಲಸಿಗರು ಮತ್ತು ಮಾದಕ ವಸ್ತುಗಳ ಹರಿವನ್ನು ಸರ್ಕಾರ ತಡೆಯದಿದ್ದರೆ ಕೆನಡಾದ ಎಲ್ಲ ಸರಕುಗಳ ಮೇಲೆ ಶೇ. 25ರಷ್ಟು ಸುಂಕವನ್ನು ವಿಧಿಸುವುದಾಗಿ ಅಲ್ಲಿನ ನಿಯೋಜಿತ ಅಧ್ಯಕ್ಷ ಡೊನಾಲ್ಡ್ ಟ್ರಂಪ್ ಬೆದರಿಕೆ ಹಾಕಿದ ಬೆನ್ನಲ್ಲೇ ಟ್ರುಡೊ ರಾಜೀನಾಮೆ ನೀಡಿದ್ದಾರೆ.

# SpaDeX ಮಿಷನ್ ಉಡಾವಣೆ ಮುಂದೂಡಿದ ಇಸ್ರೋ

**ನವದೆಹಲಿ:** ಭಾರತೀಯ ಬಾಹ್ಯಾಕಾಶ ಸಂಶೋಧನಾ ಸಂಸ್ಥೆ ಸೋಮವಾರ ತನ್ನ ಪ್ರಮುಖ ಬಾಹ್ಯಾಕಾಶ ಡಾಕಿಂಗ್ ಪ್ರಯೋಗ ಕಾರ್ಯಾಚರಣೆಯನ್ನು ಜನವರಿ 9 ಕ್ಕೆ ಒಂದೆರಡು ದಿನಗಳವರೆಗೆ ಮುಂದೂಡಿದೆ ಎಂದು ಹೇಳಿದೆ. ಯಶಸ್ವಿ ಡಾಕಿಂಗ್ ಪ್ರಯೋಗವು ಭಾರತವನ್ನು ಯುಎಸ್, ರಷ್ಯಾ ಮತ್ತು ಚೀನಾದ ನಂತರ ಸಾಮರ್ಥ್ಯವನ್ನು ಹೊಂದಿರುವ ವಿಶ್ವದ ನಾಲ್ಕನೇ ದೇಶವನ್ನಾಗಿ ಮಾಡುತ್ತದೆ. ಈ ಉಪಗ್ರಹವನ್ನು ಡಿಸೆಂಬರ್ 30 ರಂದು ಉಡಾವಣೆ ಮಾಡಲಾಯಿತು. ಡಾಕಿಂಗ್ ಅನ್ನು ಆರಂಭದಲ್ಲಿ ಜನವರಿ 7 ರಂದು ಯೋಜಿಸಲಾಗಿತ್ತು. 'ನೆಲದ ಮೇಲೆ ಕೆಲವು ಸಿಮ್ಯುಲೇಶನ್ಗಳನ್ನು ಮಾಡಿದ ನಂತರ ನಿಖರತೆಯನ್ನು ಸುಧಾರಿಸಲು ಇದನ್ನು ಮಾಡಲಾಗಿದೆ'' ಎಂದು ಅಧಿಕಾರಿಯೊಬ್ಬರು ತಿಳಿಸಿದ್ದಾರೆ.

# ಕಾಶ್ಮೀರದ ಚಳಿಗೆ ಸಾವಿನ ಸಂಖ್ಯೆ 11ಕ್ಕೆ ಏರಿಕೆ

**ಶ್ರೀನಗರ:** ಕಾಶ್ಮೀರದಲ್ಲಿ ತೀವ್ರ ಚಳಿಯು ಪ್ರಾಣಾಂತಕವಾಗಿದೆ. ಶೀತದ ಹೊಡೆತಕ್ಕೆ ಇಲ್ಲಿನ ಜನರು ತತ್ತರಿಸಿ ಹೋಗಿದ್ದಾರೆ. ಮರಗಟ್ಟುವ ಚಳಿ ಮತ್ತು ಅದರಿಂದ ಕಾಪಾಡಿಕೊಳ್ಳಲು ಹೀಟರ್ ಬಳಕೆಯಿಂದ ಉಸಿರುಗಟ್ಟಿ ಈವರೆಗೂ 11 ಮಂದಿ ಸಾವಿಗೀಡಾಗಿದ್ದಾರೆ.

ಭಾನುವಾರ ಶ್ರೀನಗರದಲ್ಲಿ ಬಾಡಿಗೆ ಕೊಠಡಿಯೊಂದರಲ್ಲಿ ಮೂವರು ಅಪ್ರಾಪ್ತ ಮಕ್ಕಳು, ದಂಪತಿ ಸೇರಿ ಐವರು ಮೃತಪಟ್ಟಿದ್ದಾರೆ. ಕುಟುಂಬದ ಸಾವಿಗೆ ಉಸಿರುಗಟ್ಟುವಿಕೆಯೇ ಕಾರಣ ಎಂದು ಶಂಕಿಸಲಾಗಿದೆ. ಈ ದುರಂತ ಘಟನೆಯು ಕಣಿವೆಯಲ್ಲಿನ ವಿಷಯ ಪರಿಸ್ಥಿತಿಗೆ ಸಾಕ್ಷಿಯಾಗಿದೆ. ಕುಲ್ಗಾಮ್ನಲ್ಲಿಯೂ ಇಂಥದ್ದೇ ಘಟನೆ ವರದಿಯಾಗಿದೆ. ನಿಸಾರ್ ಅಹ್ಮದ್ ಖಾನ್ ಎಂಬಾತ ಉಸಿರಾಟ ತೊಂದರೆಗೀಡಾಗಿ ಸಾವನ್ನಪ್ಪಿದ್ದಾನೆ. ಆತನ ತಾಯಿ ಆಸ್ಪತ್ರೆಯಲ್ಲಿ ದಾಖಲಾಗಿದ್ದಾರೆ. ಕಳೆದ ತಿಂಗಳು, ಕುಪ್ವಾರದ ಇಬ್ಬರು ಕಾರ್ಮಿಕರಾದ ಪರ್ವೈಜ್ ಅಹ್ಮದ್ ಖಾನ್, ಮೊಹಮ್ಮದ್ ಯೂಸುಫ್ ಖಾನ್ ಶ್ರೀನಗರದ ಕಮರ್ವಾರಿ ಪ್ರದೇಶದಲ್ಲಿ ಮೃತಪಟ್ಟಿದ್ದರು.

ದೋಡಾ ಜಿಲ್ಲೆಯ ಅತಿಥಿ ಗೃಹದಲ್ಲಿ ಮೂವರು ವ್ಯಕ್ತಿಗಳು ಅನುಮಾನಾಸ್ಪದವಾಗಿ ಸಾವನ್ನಪ್ಪಿದ್ದ ಘಟನೆ ಡಿಸೆಂಬರ್ 31 ರಂದು ನಡೆದಿತ್ತು. ಅವರಿದ್ದ ಕೋಣೆಯಲ್ಲಿ ಇದ್ದಿಲು ಆಧರಿತ ಹೀಟರ್ ಪತ್ತೆಯಾಗಿತ್ತು. ಉಸಿರುಗಟ್ಟುವಿಕೆಯಿಂದ ಸಾವು ಸಂಭವಿಸಿರಬಹುದು ಎಂದು ಅನುಮಾನಿಸಲಾಗಿದೆ.

ಇನ್ನು, ಕಣಿವೆಯಲ್ಲಿ ತೀವ್ರ ಚಳಿಗೆ ಜನರು ಅನಿವಾರ್ಯವಾಗಿ ಹೀಟರ್ಗಳನ್ನು ಬಳಕೆ ಮಾಡುವಂತಾಗಿದೆ. ಇದರಿಂದ ಮನೆಯಲ್ಲಿ ಆಮ್ಲಜನಕ ಪ್ರಮಾಣ ಕುಗ್ಗಿ ಇದು ಜೀವಕ್ಕೂ ಅಪಾಯ ತಂದೊಡ್ಡುತ್ತಿದೆ. ಹೀಗಾಗಿ, ಕಾರ್ಬನ್ ಮೊನಾಕ್ಸೈಡ್ ಪತ್ತೆಗೆ ಸಂವೇದಕ ಯಂತ್ರಗಳನ್ನು (ಸೆನ್ಸಾರ್) ಸಬ್ಸಿಡಿ ದರದಲ್ಲಿ ಸರ್ಕಾರ ವಿತರಿಸಬೇಕು ಎಂದು ಕಮ್ಯುನಿಸ್ಟ್ ಪಕ್ಷದ ಶಾಸಕ ಮೊಹಮ್ಮದ್ ಯೂಸುಫ್ ತರಿಗಾಮಿ ಅವರು ಮನವಿ ಮಾಡಿದ್ದಾರೆ.

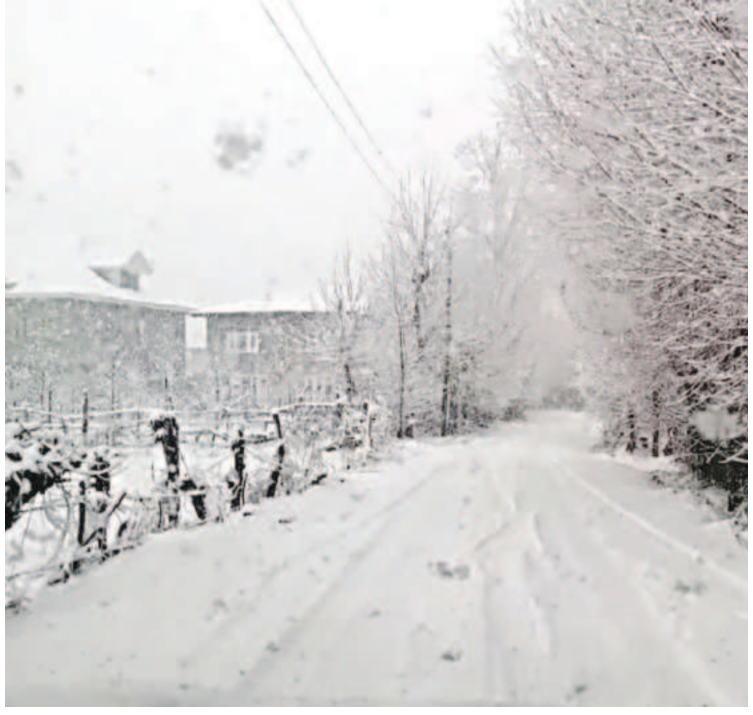

ಸಂಜೆ ಮುಗಿಲು

Postal Registration No.KA/BGW-1823/2019-2021, Posted at Patrika Channel, RMS Bhavan, Bengaluru PSO, Mysore Road, Bengaluru- 560020, RNI No.KARKAN/2002/08054

# ಸೀಮಂತದ ಸಂಭ್ರಮದಲ್ಲಿ ಹರಿಪ್ರಿಯಾ

ಕನ್ನಡದ ನಟಿ ಹರಿಪ್ರಿಯಾ ಅವರು ಚೊಚ್ಚಲ ಮಗುವಿನ ನಿರೀಕ್ಷೆಯಲ್ಲಿದ್ದಾರೆ. ಹೀಗಿರುವಾಗ ಹರಿಪ್ರಿಯಾಗೆ ಅದ್ದೂರಿಯಾಗಿ ಸೀಮಂತ ಶಾಸ್ತ್ರ ಮಾಡಲಾಗಿದೆ. ಹಸಿರು ಬಣ್ಣದ ಸೀರೆಯುಟ್ಟು ಮುದ್ದಾಗಿ ನಟಿ ಕಾಣಿಸಿಕೊಂಡಿದ್ದಾರೆ.

ವಸಿಷ್ಠ ಸಿಂಹ ಮತ್ತು ಹರಿಪ್ರಿಯಾ ಜೋಡಿ ಮೊದಲ ಮಗು ಮನೆಗೆ ಎಂಟ್ರಿ ಕೊಡಲಿರುವ ಖುಷಿಯಲ್ಲಿದ್ದಾರೆ. ಸದ್ಯ ತುಂಬು ಗರ್ಭಿಣಿಯಾಗಿರುವ ನಟಿಗೆ ಸೀಮಂತ ಶಾಸ್ತ್ರ ಜರುಗಿದೆ. ಈ ಕಾರ್ಯಕ್ರಮದಲ್ಲಿ ಹಿರಿಯ ನಟಿ ತಾರಾ ಕೂಡ ಭಾಗವಹಿಸಿ ಹರಿಪ್ರಿಯಾ ಶುಭಕೋರಿದ್ದಾರೆ. ನಟಿಗೆ ಕುಂಕುಮ ಇಟ್ಟು ಗಿಫ್ಟ್ ನೀಡಿ ವಿಶ್ ಮಾಡಿದ್ದಾರೆ. ಆ ನಂತರ ವಸಿಷ್ಠ ಪತ್ನಿಗೆ ಮುದ್ದು ಮಾಡಿದ್ದಾರೆ.

ಕಳೆದ ವರ್ಷ ಜ.26ರಂದು ಮೈಸೂರಿನಲ್ಲಿ ವಸಿಷ್ಠ ಸಿಂಹ ಜೊತೆ ನಟಿ ಹಸೆಮಣೆ ಏರಿದರು. ಹಲವು ವರ್ಷಗಳು ಪ್ರೀತಿಸಿ ಗುರುಹಿರಿಯರ ಒಪ್ಪಿಗೆ ಪಡೆದು ಮದುವೆಯಾದರು. ಇದೀಗ ಚೊಚ್ಚಲ ಮಗುವನ್ನು ಬರಮಾಡಿಕೊಳ್ಳುವ ತವಕದಲ್ಲಿದ್ದಾರೆ.

ಅಂದಹಾಗೆ, ವಸಿಷ್ಠ ಸಿಂಹ ಕನ್ನಡದ ಜೊತೆ ಸೌತ್ ಸಿನಿಮಾಗಳಲ್ಲಿ ಬ್ಯುಸಿಯಾಗಿದ್ದಾರೆ. ಹಲವು ಪಾತ್ರಗಳ ಮೂಲಕ ಗಮನ ಸೆಳೆಯಲು ಸಜ್ಜಾಗಿದ್ದಾರೆ. ಹರಿಪ್ರಿಯಾ ಪ್ರಸ್ತುತ ನಟನೆಯಿಂದ ಅಂತರ ಕಾಯ್ದುಕೊಂಡಿದ್ದಾರೆ.

# ಕಂಗನಾ ರಣಾವತ್ ನಟನೆಯ 'ಎಮರ್ಜೆನ್ಸಿ' ಚಿತ್ರದ ಟ್ರೈಲರ್ ರಿಲೀಸ್

ಬಾಲಿವುಡ್ ಬೆಡಗಿ ಕಂಗನಾ ರಣಾವತ್ ನಟನೆಯ 'ಎಮರ್ಜೆನ್ಸಿ' ಚಿತ್ರದ ಟ್ರೈಲರ್ ರಿಲೀಸ್ ಮಾಡಲಾಗಿದೆ. ಮಾಜಿ ಪಿಎಂ ಇಂದಿರಾ ಗಾಂಧಿ ಪಾತ್ರದಲ್ಲಿ ಕಂಗನಾ ಜೀವ ತುಂಬಿದ್ದಾರೆ. ಟ್ರೈಲರ್ ರಿಲೀಸ್ ಆದ ಕೆಲವೇ ಗಂಟೆಗಳಲ್ಲಿ ಭರ್ಜರಿ ವಿವ್ಸ್ ಗಿಟ್ಟಿಸಿಕೊಂಡಿದೆ.

ಇಂದಿರಾ ಗಾಂಧಿ ಹೇರಿದ್ದ ತುರ್ತು ಪರಿಸ್ಥಿತಿಯ ದಿನಗಳನ್ನು ಕೇಂದ್ರವಾಗಿಟ್ಟುಕೊಂಡು 'ಎಮರ್ಜೆನ್ಸಿ' ಸಿನಿಮಾ ಮಾಡಲಾಗಿದೆ. ಈ ಚಿತ್ರದ 2ನೇ ಟ್ರೈಲರ್ ಇದಾಗಿದ್ದು, ಇಂದಿರಾ ಗಾಂಧಿ ಪಾತ್ರದಲ್ಲಿ ಕಂಗನಾ ಪರಕಾಯ ಪ್ರವೇಶ ಮಾಡಿದ್ದಾರೆ. ಖಡಕ್ ಆಗಿ ನಟಿ ಡೈಲಾಗ್ ಹೊಡೆದಿದ್ದಾರೆ.

1975ರಲ್ಲಿ ಮಾಜಿ ಪ್ರಧಾನಿ ದಿವಂಗತ ಇಂದಿರಾ ಗಾಂಧಿ ಅವರು ದೇಶದಲ್ಲಿ ತುರ್ತು ಪರಿಸ್ಥಿತಿ ಜಾರಿ ಮಾಡಿದ ಐತಿಹಾಸಿಕ ಸನ್ನಿವೇಶದ ಚಿತ್ರಣ ಹೊಂದಿರುವ ಸಿನಿಮಾ ಇದಾಗಿದೆ. ರಾಜಕೀಯ ಮತ್ತು ಭಾವನಾತ್ಮಕ ಸನ್ನಿವೇಶಗಳನ್ನು ಇಂದಿರಾ ಗಾಂಧಿ ಅವರು ಎದುರಿಸಿದ ರೀತಿಯನ್ನು ಟ್ರೈಲರ್ ಮೂಲಕ ಝಲಕ್ ತೋರಿಸಲಾಗಿದೆ.

ತುರ್ತು ಪರಿಸ್ಥಿತಿ ಹೇರಿಕೆ ವಿರುದ್ಧ ರಾಷ್ಟ್ರ ವ್ಯಾಪಿ ನಡೆದ ಪ್ರತಿಭಟನೆಗಳು, ಕರ್ಫ್ಯೂ, ರಾಜಕೀಯ ವಿರೋಧ ಹೀಗೆ ಹಲವು

ಸನ್ನಿವೇಶಗಳನ್ನು ಟ್ರೈಲರ್‌ನಲ್ಲಿ ಹೈಲೆಟ್ ಮಾಡಲಾಗಿದೆ. ಕಂಗನಾ 'ಇಂದಿರಾ ಗಾಂಧಿ' ಪಾತ್ರಕ್ಕೆ ಜೀವ ತುಂಬಿದ್ದಾರೆ. ಇಂಡಿಯಾ ಅಂದರೆ ಇಂದಿರಾ, ಇಂದಿರಾ ಅಂದರೆ ಇಂಡಿಯಾ ಎಂದಿದ್ದಾರೆ ಕಂಗನಾ.

ಕಂಗನಾ ಜೊತೆ ಶ್ರೇಯಸ್ ತಲ್ಪಡೆ, ಅನುಪಮ್ ಖೇರ್, ಮಹಿಮಾ ಚೌದರಿ, ಸತೀಶ್ ಕೌಶಿಕ್, ಮಿಲಿಂದ್ ಸೋಮನ್ ಮುಂತಾದವರು ನಟಿಸಿದ್ದಾರೆ. ಜನವರಿ 17ರಂದು ಈ ಸಿನಿಮಾ ಬಿಡುಗಡೆ ಆಗಲಿದೆ. ಪ್ಲ್ಯಾನ್ ಪ್ರಕಾರ ಆಗಿದ್ದರೆ ಈ ಸಿನಿಮಾ ಈಗಾಗಲೇ ರಿಲೀಸ್ ಆಗಬೇಕಿತ್ತು. ಕಾರಣಾಂತರಗಳಿಂದ ಸಿನಿಮಾ ರಿಲೀಸ್ ಆಗೋದು ತಡವಾಗಿತ್ತು. ಈಗ ಕಂಗನಾ ಸಿನಿಮಾ ಅಬ್ಬರಿಸಲು ದಿನಗಣನೆ ಶುರುವಾಗಿದೆ. ನಟನೆಯ ಜೊತೆ ನಿರ್ದೇಶಕಿ, ನಿರ್ಮಾಪಕಿಯಾಗಿ ಅವರು ಅದೃಷ್ಟ ಪರೀಕ್ಷೆಗಿಳಿದಿದ್ದಾರೆ. ನಟಿಗೆ ಗೆಲುವು ಸಿಗುತ್ತಾ? ಕಾಯಬೇಕಿದೆ.

# ಯಶ್ 'ಟಾಕ್ಸಿಕ್' ಚಿತ್ರಕ್ಕಾಗಿ ಕಾಯುತ್ತಿದ್ದೇನೆ ಎಂದ ರಿಷಬ್ ಶೆಟ್ಟಿ

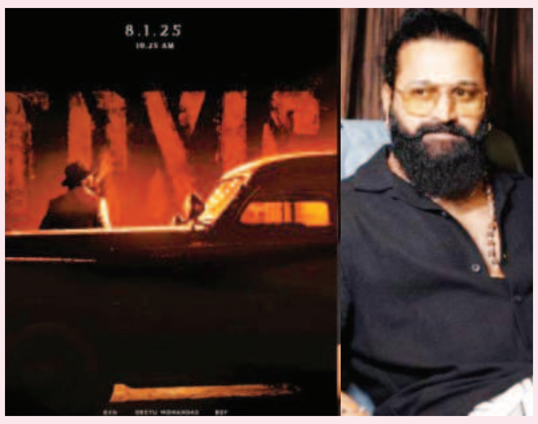


ನ್ಯಾಷನಲ್ ಸ್ಟಾರ್ ಯಶ್ ಜ.8ರಂದು ಹುಟ್ಟುಹಬ್ಬ ಆಚರಿಸಿಕೊಳ್ಳಲಿದ್ದಾರೆ. ಈ ಹಿನ್ನೆಲೆ 'ಟಾಕ್ಸಿಕ್' ಸಿನಿಮಾದ ಮಾಹಿತಿ ಸಿಗಲಿದೆ ಎಂದು ಚಿತ್ರತಂಡ ತಿಳಿಸಿದೆ. ಈ ಕುರಿತು ರಿಷಬ್ ಶೆಟ್ಟಿ ಕೂಡ ಸೋಶಿಯಲ್ ಮೀಡಿಯಾದಲ್ಲಿ ರಿಯಾಕ್ಟ್ ಮಾಡಿದ್ದಾರೆ.

'ಟಾಕ್ಸಿಕ್' ಸಿನಿಮಾ ಅಪ್‌ಡೇಟ್‌ಗಾಗಿ ನಾನು ಕಾಯುತ್ತಿದ್ದೇನೆ ಎಂದು ರಿಷಬ್ ಶೆಟ್ಟಿ ಎಕ್ಸ್‌ನಲ್ಲಿ ಬರೆದುಕೊಂಡಿದ್ದಾರೆ. ಕಾಯುತ್ತಿದ್ದೇನೆ ಎಂದು ಲವ್ಲಿ ಇಮೋಜಿ ಹಾಕಿ 'ಟಾಕ್ಸಿಕ್' ಕುರಿತು ನಟ ಪ್ರತಿಕ್ರಿಯೆ ನೀಡಿದ್ದಾರೆ.

'ಕೆಜಿಎಫ್ 2' ಬಳಿಕ ಯಶ್ ಅವರು ನಿರ್ದೇಶಕಿ ಗೀತು ಮೋಹನ್ ದಾಸ್ ಜೊತೆ ಕೈಜೋಡಿಸಿದ್ದಾರೆ. ಯಶ್ ಜೊತೆ ಕೆವಿಎನ್ ಸಂಸ್ಥೆ ಕೂಡ ಕೈಜೋಡಿಸಿದೆ. ಜ.8ರಂದು ಬೆಳಗ್ಗೆ 10:25ಕ್ಕೆ ಟಾಕ್ಸಿಕ್ ಬಿಗ್ ಅಪ್‌ಡೇಟ್ ಹೊರಬೀಳಲಿದೆ. ನಟನ ಲುಕ್ ಅನಾವರಣ ಆಗಲಿದೆ. ಫ್ಯಾನ್ಸ್ ಕಾತರದಿಂದ ಎದುರು ನೋಡುತ್ತಿದ್ದಾರೆ.

# ನಡುಗುತ್ತ, ಮಾತನಾಡಲೂ ತಡಬಡಾಯಿಸಿದ ನಟ

ತಮಿಳು ನಟ ವಿಶಾಲ್ ಅವರು ಸಾಕಷ್ಟು ಹೆಸರು ಮಾಡಿದ್ದಾರೆ. ಸೂಪರ್ ಹಿಟ್ ಚಿತ್ರಗಳನ್ನು ನೀಡಿದ ಅವರು ಮಾಸ್ ಆಗಿ ಗಮನ ಸೆಳೆಯುತ್ತಾರೆ. ಯಾವುದೇ ವಿಚಾರ ಇದ್ದರೂ ನೇರ ಮಾತುಗಳಲ್ಲಿ ಹೇಳುತ್ತಾರೆ. ಯಾರೇ ಪ್ರಶ್ನೆ ಮಾಡಿದರೂ ಅವರಿಗೆ ಉತ್ತರ ನೀಡುತ್ತಾರೆ. ಇಂಥ ವಿಶಾಲ್ ಅವರು ಈಗ ಸಖತ್ ಡಲ್ ಆಗಿದ್ದಾರೆ. ಇತ್ತೀಚೆಗೆ ಅವರ ನಟನೆಯ 'ಮದ ಗಜ ರಾಜ' ಸಿನಿಮಾದ ಪ್ರೀ ರಿಲೀಸ್ ಈವೆಂಟ್‌ಗೆ ಆಗಮಿಸಿದ್ದರು. ಆಗ ಅವರ ಕೈ ನಡುಗಿದೆ. ಇದು ಸಾಕಷ್ಟು ಚರ್ಚೆ ಹುಟ್ಟುಹಾಕಿದೆ.

ಚೆನ್ನೈನಲ್ಲಿ ಇತ್ತೀಚೆಗೆ 'ಮದ ಗಜ ರಾಜ' ತಂಡದವರು ಅದ್ದೂರಿಯಾಗಿ ಪ್ರೀ-ರಿಲೀಸ್ ಈವೆಂಟ್ ಮಾಡಿದರು. ಈ ಚಿತ್ರಕ್ಕೆ ವಿಶಾಲ್ ಹೀರೋ. ಹೀಗಾಗಿ, ಅವರು ಕೂಡ ವೇದಿಕೆ ಏರಿದ್ದರು. ಅವರು ಮಾತನಾಡುವಾಗ ಕೈ ನಡುಗುತ್ತಿತ್ತು. ಮಾತುಗಳನ್ನಾಡಲು ಕಷ್ಟಪಟ್ಟರು. ಈ ವಿಡಿಯೋ ಸೋಶಿಯಲ್ ಮೀಡಿಯಾದಲ್ಲಿ ವೈರಲ್ ಆಗಿದೆ. ವಿಶಾಲ್‌ಗೆ ಏನಾಯಿತು ಎಂದು ಫ್ಯಾನ್ಸ್ ಆತಂಕ ಹೊರಹಾಕಿದ್ದಾರೆ.

ವಿಶಾಲ್ ಅವರು ಮಾತನಾಡುವಾಗ ಮೈಕ್ ನ ಗಟ್ಟಿ ಹಿಡಿದು ಮಾತನಾಡುತ್ತಿದ್ದರು. ಅವರ ಮಾತುಗಳು ನೇರವಾಗಿ ಇರುತ್ತಿದ್ದವು. ಆದರೆ, ಮೊದಲಿದ್ದ ವಿಶಾಲ್ ಈಗ ಕಾಣೆ ಆಗಿದ್ದಾರೆ. ಈಗ ಕೇಳಿ ಬರುತ್ತಿರುವ ಸ್ಪಷ್ಟನೆ ಏನೆಂದರೆ ಅವರಿಗೆ ಆ ಸಂದರ್ಭದಲ್ಲಿ ತೀವ್ರ ಜ್ವರ ಇತ್ತು. ಆದಗ್ಯೂ ಅವರು ವೇದಿಕೆ ಏರಿ ಮಾತನಾಡಿದ್ದರು. ಜ್ವರ ಇದ್ದ ಕಾರಣದಿಂದಲೇ ಅವರಿಗೆ ನಡುಕ ಶುರುವಾಗಿತ್ತು ಎನ್ನಲಾಗಿದೆ.

ಸದ್ಯ ವಿಶಾಲ್ ಬಗ್ಗೆ ಎಲ್ಲ ಕಡೆಗಳಲ್ಲಿ ಮೆಚ್ಚುಗೆ ವ್ಯಕ್ತವಾಗಿದೆ. ಜ್ವರದ ಮಧ್ಯೆಯೂ ಅವರು ಕಮಿಟ್‌ಮೆಂಟ್ ಮರೆಯಲಿಲ್ಲ ಎಂದು ಅನೇಕರು ಹೇಳಿದ್ದಾರೆ. ಈ ಬಗ್ಗೆ ಸೋಶಿಯಲ್ ಮೀಡಿಯಾದಲ್ಲಿ ಸಾಕಷ್ಟು ಚರ್ಚೆಗಳು ನಡೆದಿವೆ. 'ವಿಶಾಲ್ ಡೆಡಿಕೇಷನ್. ಅವರು ಜ್ವರದ ಮಧ್ಯೆಯೂ ಸಿನಿಮಾ ಪ್ರಮೋಟ್ ಮಾಡಿದ್ದಾರೆ' ಎಂದಿದ್ದಾರೆ ಅಭಿಮಾನಿಗಳು. 'ಮದ ಗಜ ರಾಜ' ಸಿನಿಮಾದಲ್ಲಿ ಅಂಜಲಿ, ಸೋನು ಸೂದ್ , ವರಲಕ್ಷ್ಮೀ ಶರತ್ ಕುಮಾರ್ ಈ ಚಿತ್ರದಲ್ಲಿ ನಟಿಸಿದ್ದಾರೆ. ಈ ಸಿನಿಮಾನ ಸುಂದರ್ ಸಿ ನಿರ್ದೇಶನ ಮಾಡಿದ್ದಾರೆ. ಈ ಸಿನಿಮಾ 2013ರಲ್ಲೇ ರಿಲೀಸ್ ಆಗಬೇಕಿತ್ತು. ಆದರೆ, 12 ವರ್ಷಗಳ ಬಳಿಕ ಸಿನಿಮಾ ರಿಲೀಸ್ ಆಗುತ್ತಿದೆ. ಜನವರಿ 12ರಂದು ಸಿನಿಮಾ ಬಿಡುಗಡೆ ಆಗುತ್ತಿದೆ.

# 11 ವಿಕೆಟ್ ಉರುಳಿಸಿದ ರಶೀದ್ ಖಾನ್

## 5 ವರ್ಷಗಳ ಬಳಿಕ ಟೆಸ್ಟ್ ಸರಣಿ ಗೆದ್ದ ಅಫ್ಘಾನಿಸ್ತಾನ

ಅಫ್ಘಾನಿಸ್ತಾನ ಹಾಗೂ ಜಿಂಬಾಬ್ವೆ ನಡುವೆ ನಡೆದ ಎರಡು ಪಂದ್ಯಗಳ ಟೆಸ್ಟ್ ಸರಣಿಯನ್ನು 1-0 ಅಂತರದಿಂದ ಗೆದ್ದುಕೊಳ್ಳುವಲ್ಲಿ ಅಫ್ಘಾನಿಸ್ತಾನ ತಂಡ ಯಶಸ್ವಿಯಾಗಿದೆ. ಈ ಮೂಲಕ ಅಫ್ಘಾನಿಸ್ತಾನ ತಂಡ ಬರೋಬ್ಬರಿ 5 ವರ್ಷಗಳ ಬಳಿಕ ಟೆಸ್ಟ್ ಸರಣಿ ಗೆದ್ದ ಸಾಧನೆ ಮಾಡಿದೆ. ಇದಕ್ಕೂ ಮುನ್ನ 2019ರಲ್ಲಿ ನಡೆದಿದ್ದ ಬಾಂಗ್ಲಾದೇಶ ವಿರುದ್ಧದ ಏಕೈಕ ಟೆಸ್ಟ್ ಪಂದ್ಯದಲ್ಲಿ ಗೆಲುವು ಸಾಧಿಸುವ ಮೂಲಕ ಅಫ್ಘಾನಿಸ್ತಾನ ಸರಣಿಯನ್ನು ತನ್ನದಾಗಿಸಿಕೊಂಡಿತ್ತು. ಆ ಬಳಿಕ ಅಫ್ಘಾನಿಸ್ತಾನ 5 ದೇಶಗಳ ವಿರುದ್ಧ ಟೆಸ್ಟ್ ಸರಣಿಯನ್ನು ಆಡಿತ್ತಾದರೂ ಸರಣಿ ಗೆಲ್ಲಲು ಸಾಧ್ಯವಾಗಿರಲಿಲ್ಲ. ಇದೀಗ ಅದರ ಬರವನ್ನು ಅಫ್ಘನ್ ಪಡೆ ನೀಗಿಸಿಕೊಂಡಿದೆ.

**72 ರನ್‌ಗಳ ಸೋಲು:** ಪಂದ್ಯದಲ್ಲಿ ಮೊದಲು ಬ್ಯಾಟ್ ಮಾಡಿದ ಅಫ್ಘಾನಿಸ್ತಾನ ತಂಡ ಮೊದಲ ಇನ್ನಿಂಗ್ಸ್‌ನಲ್ಲಿ 157 ರನ್‌ಗಳಿಗೆ ಆಲೌಟ್ ಆಗಿತ್ತು. ಈ ಗುರಿ ಬೆನ್ನಟ್ಟಿದ ಜಿಂಬಾಬ್ವೆ ಕೂಡ ಮೊದಲ ಇನ್ನಿಂಗ್ಸ್‌ನಲ್ಲಿ ಪ್ರಬಲ ಹೋರಾಟ ನೀಡಿ 243 ರನ್ ಕಲೆಹಾಕಿತು. ಇತ್ತ ಇನ್ನಿಂಗ್ಸ್ ಹಿನ್ನಡೆಯೊಂದಿಗೆ ಎರಡನೇ ಇನ್ನಿಂಗ್ಸ್ ಆರಂಭಿಸಿದ ಅಫ್ಘನ್ ತಂಡ 363 ರನ್‌ಗಳಿಗೆ ಆಲೌಟ್ ಆಯಿತು. ಹೀಗಾಗಿ ಗೆಲುವಿಗೆ 278 ರನ್ ಗುರಿ ಪಡೆದ

ಜಿಂಬಾಬ್ವೆ ತಂಡ ಕೇವಲ 205 ರನ್‌ಗಳಿಗೆ ಆಲೌಟ್ ಆಗಿ 72 ರನ್‌ಗಳಿಂದ ಸೊಲೊಪ್ಪಿಕೊಂಡಿತು.

**ರಶೀದ್ ಖಾನ್ ಮ್ಯಾಜಿಕ್:** ಎರಡನೇ ಇನಿಂಗ್ಸ್‌ನಲ್ಲಿ ಅಫ್ಘಾನಿಸ್ತಾನ ಪರ ಗೆಲುವಿನ ಪ್ರದರ್ಶನ ನೀಡಿದ್ದ ರಶೀದ್ ಖಾನ್ 27.3 ಓವರ್ ಬೌಲ್ ಮಾಡಿ 66 ರನ್ ನೀಡಿ 7 ವಿಕೆಟ್ ಪಡೆದರು. ಮೊದಲ ಇನ್ನಿಂಗ್ಸ್‌ನಲ್ಲಿ ಮ್ಯಾಜಿಕ್ ಮಾಡಿದ್ದ ರಶೀದ್ 4 ವಿಕೆಟ್ ಉರುಳಿಸುವಲ್ಲಿ ಯಶಸ್ವಿಯಾಗಿದ್ದರು. ಇನ್ನು ಎರಡನೇ ಇನ್ನಿಂಗ್ಸ್‌ನಲ್ಲಿ ರಶೀದ್‌ಗೆ ಸಾಥ್ ನೀಡಿದ ಜಿಯಾ-ಉರ್-ರಹಮಾನ್ ಕೂಡ 2 ವಿಕೆಟ್ ಪಡೆದರೆ, ಜಿಂಬಾಬ್ವೆಯ ಕೊನೆಯ ವಿಕೆಟ್ ರನ್ ಔಟ್ ಆಗಿ ಪತನವಾಯಿತು.

**ರಹಮತ್ ಶಾ ಮತ್ತು ಇಸ್ಮತ್ ಆಲಂ ಶತಕ:** ಈ ಪಂದ್ಯದಲ್ಲಿ ಅಮೋಘ ಪ್ರದರ್ಶನ ನೀಡಿದ ರಶೀದ್ ಖಾನ್ ಪಂದ್ಯದ ಆಟಗಾರ ಪ್ರಶಸ್ತಿ ಪಡೆದರಾದರೂ, ಅಫ್ಘಾನಿಸ್ತಾನದ ಗೆಲುವಿನ ಅಡಿಪಾಯವನ್ನು ರಹಮತ್ ಶಾ ಮತ್ತು ಇಸ್ಮತ್ ಆಲಂ ಅವರು ಎರಡನೇ ಇನ್ನಿಂಗ್ಸ್‌ನಲ್ಲಿ ಹಾಕಿದರು. ಈ ಇಬ್ಬರೂ ಬ್ಯಾಟ್ಸ್‌ಮನ್‌ಗಳು ಎರಡನೇ ಇನ್ನಿಂಗ್ಸ್‌ನಲ್ಲಿ ಅದ್ಭುತ ಶತಕಗಳನ್ನು ಗಳಿಸಿದರು. ರಹಮತ್ 275 ಎಸೆತಗಳಲ್ಲಿ 139 ರನ್ ಕಲೆಹಾಕಿದರೆ, 8 ನೇ ಸ್ಥಾನದಲ್ಲಿ ಬಂದ ಇಸ್ಮತ್ ಕೂಡ 101 ರನ್‌ಗಳ ಇನ್ನಿಂಗ್ಸ್ ಆಡಿದ್ದರು.

**ರಹಮತ್ ಶಾ ಸರಣಿಶ್ರೇಷ್ಠ:** ಈ ಇಬ್ಬರ ಇನ್ನಿಂಗ್ಸ್‌ಗಳ ಆಧಾರದ ಮೇಲೆ, ಅಫ್ಘಾನಿಸ್ತಾನ ಎರಡನೇ ಇನ್ನಿಂಗ್ಸ್‌ನಲ್ಲಿ 363 ರನ್ ಕಲೆಹಾಕಲು ಸಾಧ್ಯವಾಯಿತು. ಇತ್ತ ಜಿಂಬಾಬ್ವೆ ಮೊದಲ ಇನ್ನಿಂಗ್ಸ್‌ನಲ್ಲಿ ಸಿಕ್ಕಿದ್ದ ಮುನ್ನಡೆಯ ಲಾಭವನ್ನು ಪಡೆಯಲು ಸಾಧ್ಯವಾಗದೆ ಅಂತಿಮವಾಗಿ ಸೋಲನ್ನು ಎದುರಿಸಬೇಕಾಯಿತು. ಇದರೊಂದಿಗೆ ಅಫ್ಘಾನಿಸ್ತಾನ ಟೆಸ್ಟ್ ಸರಣಿಯನ್ನು 1-0 ಅಂತರದಿಂದ ವಶಪಡಿಸಿಕೊಂಡರೆ ಸರಣಿಯಲ್ಲಿ ಅತ್ಯಧಿಕ 392 ರನ್ ಕಲೆಹಾಕಿದ ರಹಮತ್ ಶಾ ಸರಣಿಶ್ರೇಷ್ಠ ಪ್ರಶಸ್ತಿ ಪಡೆದರು.

# ಕೆಎಸ್‌ಆರ್‌ಟಿಸಿ ನೌಕರರಿಗೆ ನಗದು ರಹಿತ ಚಿಕಿತ್ಸಾ ಯೋಜನೆ ಜಾರಿ

**ಬೆಂಗಳೂರು:** ಕೆಎಸ್‌ಆರ್‌ಟಿಸಿ ನೌಕರರಿಗೆ ಸಾರಿಗೆ ಇಲಾಖೆ ಹೊಸ ವರ್ಷದ ಗಿಫ್ಟ್ ನೀಡಿದೆ. ನೌಕರರ 20 ವರ್ಷಗಳ ಬೇಡಿಕೆಯಾಗಿದ್ದ ನಗದು ರಹಿತ ಚಿಕಿತ್ಸಾ ಯೋಜನೆಗೆ 'ಕೆಎಸ್‌ಆರ್‌ಟಿಸಿ ಆರೋಗ್ಯ' ಇಂದು ಚಾಲನೆ ಸಿಕ್ಕಿದೆ. ವಿಧಾನಸೌಧದಲ್ಲಿ ನಡೆದ ಕಾರ್ಯಕ್ರಮದಲ್ಲಿ ಕೆಎಸ್‌ಆರ್‌ಟಿಸಿ ಆರೋಗ್ಯ ಯೋಜನೆಗೆ ಸಿಎಂ ಸಿದ್ದರಾಮಯ್ಯ ಚಾಲನೆ ನೀಡಿದರು.

ಈ ಯೋಜನೆ ಅಡಿ ನೌಕರನ ಕುಟುಂಬದಲ್ಲಿ ತಂದೆ-ತಾಯಿ, ಹೆಂಡತಿ ಮಕ್ಕಳು ಎಲ್ಲರಿಗೂ ಚಿಕಿತ್ಸೆ ಸಿಗಲಿದೆ. ಯಾವುದೇ ಕಾಯಿಲೆ ಮತ್ತು ಎಷ್ಟೇ ಖರ್ಚಾದರೂ ಈ ಯೋಜನೆ ಅಡಿ ಚಿಕಿತ್ಸೆ ಸಿಗಲಿದೆ. ನೌಕರರು ಪ್ರತಿ ತಿಂಗಳು 650ರಂತೆ ವಾರ್ಷಿಕ 8 ಸಾವಿರ ರೂ. ಕಟ್ಟಬೇಕು. ಈ ಯೋಜನೆ ಅಡಿ ರಾಜ್ಯದ ಯಾವುದೇ ಜಿಲ್ಲೆಯಲ್ಲಿ ನೋಂದಾಯಿತ ಆಸ್ಪತ್ರೆಗಳಲ್ಲಿ ಚಿಕಿತ್ಸೆ ಪಡೆಯಬಹುದಾಗಿದೆ. 250 ಆಸ್ಪತ್ರೆಗಳು 24 ಡಯಾಗ್ನಸ್ಟಿಕ್ ಸೆಂಟರ್, 6 ಆಯುರ್ವೇದ ಆಸ್ಪತ್ರೆಗಳು ಈ ಯೋಜನೆ ಅಡಿ ಸರ್ಕಾರ ಎಮ್‌ಒಯು ಮಾಡಿಕೊಂಡಿದೆ.

ಯೋಜನೆ ಉದ್ಘಾಟನೆ ಮಾಡಿ ಮಾತನಾಡಿದ ಸಿಎಂ ಸಿದ್ದರಾಮಯ್ಯ, ಇದೊಂದು ಒಳ್ಳೆ ಕಾರ್ಯಕ್ರಮ. ಬಹಳ ದಿನದಿಂದ ಇದರ ಬೇಡಿಕೆ ಇತ್ತು. ಇಂದು ಜಾರಿ ಮಾಡಿದ್ದೇವೆ. ನೌಕರರು

ಮತ್ತು ಅವರ ಕುಟುಂಬಗಳಿಗೂ ಅನ್ವಯ ಆಗಲಿದೆ, ಉಪಯೋಗ ಆಗಲಿದೆ. ಎಲ್ಲಿ ಬೇಕಾದರೂ ಚಿಕಿತ್ಸೆ ಪಡೆಯಬಹುದು. ಕಾರ್ಡ್ ತೋರಿಸಿದರೆ ಚಿಕಿತ್ಸೆ ಕೊಡುತ್ತಾರೆ. ಏನೇ ಕಾಯಿಲೆ ಇದ್ದರೂ ಚಿಕಿತ್ಸೆ ಸಿಗಲಿದೆ ಎಂದು ತಿಳಿಸಿದರು.

ಇದೇ ವೇಳೆ ನೊಂದಾಯಿತ ಆಸ್ಪತ್ರೆಗಳಿಗೆ ಸೂಚನೆ ನೀಡಿದ ಸಿಎಂ, ಯಾವುದೇ ಕಾರಣಕ್ಕೂ ತಿರಸ್ಕಾರದಿಂದ ನೌಕರರನ್ನು ನೋಡಬೇಡಿ. ಆಸ್ಪತ್ರೆಗಳಿಗೆ ನೌಕರರು ಬಂದ ಕೂಡಲೇ ಚಿಕಿತ್ಸೆ ಕೊಡಬೇಕು. ಹಣ ಕೊಡುವವರಿಗೆ ಹೇಗೆ ಚಿಕಿತ್ಸೆ ಕೊಡುತ್ತೀರೋ ನೌಕರರಿಗೂ ಚಿಕಿತ್ಸೆ ಕೊಡಬೇಕು ಎಂದು ತಾಕೀತು ಮಾಡಿದರು.

250 ಆಸ್ಪತ್ರೆಗಳ ಜೊತೆ ಒಡಂಬಡಿಕೆ ಆಗಿದೆ. ಮುಂದೆ ಇನ್ನು ಜಾಸ್ತಿ ಆಸ್ಪತ್ರೆ ಆಗಲಿದೆ. ಇಂದು ಕೆಎಸ್‌ಆರ್‌ಟಿಸಿಗೆ ಆಗಿದೆ. ಉಳಿದ 3 ನಿಗಮಗಳಿಗೆ ಯೋಜನೆ ಜಾರಿ ಮಾಡುತ್ತೇವೆ. 3 ತಿಂಗಳಲ್ಲಿ 3 ನಿಗಮಗಳಲ್ಲಿ ಯೋಜನೆ ಜಾರಿ ಆಗಲಿದೆ ಎಂದು ತಿಳಿಸಿದರು. ಕಾರ್ಯಕ್ರಮದಲ್ಲಿ ಸಚಿವರಾದ ರಾಮಲಿಂಗಾ ರೆಡ್ಡಿ, ಮಹದೇವಪ್ಪ ಸೇರಿ ಹಲವರು ಭಾಗಿಯಾಗಿದ್ದರು.

## ದಿವ್ಯಾಂಗರ ಚಾಂಪಿಯನ್ಸ್ ಟ್ರೋಫಿ

# 17 ಸದಸ್ಯರ ಭಾರತ ತಂಡ ಪ್ರಕಟ

ಫೆಬ್ರವರಿ ತಿಂಗಳಲ್ಲಿ ನಡೆಯಲ್ಲಿರುವ ಚಾಂಪಿಯನ್ಸ್ ಟ್ರೋಫಿಗೆ ಪಾಕಿಸ್ತಾನ ಮತ್ತು ಯುನೈಟೆಡ್ ಅರಬ್ ಎಮಿರೇಟ್ಸ್ ಆತಿಥ್ಯವಹಿಸುತ್ತಿವೆ. ಹೈಬ್ರಿಡ್ ಮಾದರಿಯಲ್ಲಿ ನಡೆಯಲ್ಲಿರುವ ಈ ಟೂರ್ನಿಯಲ್ಲಿ ಟೀಂ ಇಂಡಿಯಾದ ಪಂದ್ಯಗಳು ದುಬೈನಲ್ಲಿ ನಡೆಯಲಿದ್ದು, ಉಳಿದ ಎಲ್ಲಾ ಪಂದ್ಯಗಳಿಗೆ ಪಾಕಿಸ್ತಾನ ಆತಿಥ್ಯ ವಹಿಸಲಿದೆ. 8 ವರ್ಷಗಳ ನಂತರ ನಡೆಯುತ್ತಿರುವ ಈ ಪಂದ್ಯಾವಳಿ ಫೆಬ್ರವರಿ 19 ರಿಂದ ಪ್ರಾರಂಭವಾಗಲಿದ್ದು, ಮಾರ್ಚ್ 9 ರವರೆಗೆ ನಡೆಯಲಿದೆ. ಇದಕ್ಕೂ ಮುನ್ನ ಶ್ರೀಲಂಕಾದಲ್ಲಿ ದಿವ್ಯಾಂಗರ ಚಾಂಪಿಯನ್ಸ್ ಟ್ರೋಫಿ ಟೂರ್ನಿ ನಡೆಯಲಿದ್ದು, ಈ ಪಂದ್ಯಾವಳಿ ಜನವರಿ 12ರಿಂದ ಆರಂಭವಾಗಲಿದೆ. ಈ ಟೂರ್ನಿಗೆ ಇದೀಗ 17 ಸದಸ್ಯರ ಭಾರತ ದಿವ್ಯಾಂಗ ತಂಡವನ್ನು ಪ್ರಕಟಿಸಲಾಗಿದೆ.

**ದಿವ್ಯಾಂಗರ ಚಾಂಪಿಯನ್ಸ್ ಟ್ರೋಫಿ:** ದಿವ್ಯಾಂಗ ಚಾಂಪಿಯನ್ಸ್ ಟ್ರೋಫಿಯನ್ನು 2019 ರ ನಂತರ ಮೊದಲ ಬಾರಿಗೆ ಆಡಲಾಗುತ್ತಿದೆ. ಇದಕ್ಕಾಗಿ

ಮುಖ್ಯ ಕೋಚ್ ರೋಹಿತ್ ಜಲಾನಿ ನೇತೃತ್ವದಲ್ಲಿ ಜೈಪುರದಲ್ಲಿ ತರಬೇತಿ ಶಿಬಿರದ ನಂತರ ಭಾರತೀಯ ಅಂಗವಿಕಲರ ಕ್ರಿಕೆಟ್ ಕೌನ್ಸಿಲ್ (ಡಿಸಿಸಿಐ) ರಾಷ್ಟ್ರೀಯ ಆಯ್ಕೆ ಸಮಿತಿಯು ತಂಡವನ್ನು ಆಯ್ಕೆ ಮಾಡಿದೆ. 17 ಸದಸ್ಯರ ಭಾರತ ತಂಡಕ್ಕೆ ವಿಕ್ರಾಂತ್ ರವೀಂದ್ರ, ಕೇಣಿ ಅವರನ್ನು ನಾಯಕರನ್ನಾಗಿ ಮಾಡಲಾಗಿದೆ. ರವೀಂದ್ರ, ಗೋಪಿನಾಥ್ ಸಂತೆ ಅವರಿಗೆ ಉಪನಾಯಕನ ಜವಾಬ್ದಾರಿ ನೀಡಲಾಗಿದೆ. ಇದು ಸಮತೋಲಿತ ತಂಡವಾಗಿದ್ದು, ಯಾವುದೇ ಎದುರಾಳಿಯನ್ನು ಎದುರಿಸಲು ಸಿದ್ಧವಾಗಿದೆ ಎಂದು ಮುಖ್ಯ ಕೋಚ್ ರೋಹಿತ್ ಜಲಾನಿ ಹೇಳಿದ್ದಾರೆ.

**ಭಾರತದ ವೇಳಾಪಟ್ಟಿ:** ಈ ಟೂರ್ನಿಯಲ್ಲಿ ಟೀಂ ಇಂಡಿಯಾ ತನ್ನ ಮೊದಲ ಪಂದ್ಯವನ್ನು ಪಾಕಿಸ್ತಾನದ ವಿರುದ್ಧ ಆಡಲಿದೆ. ಈ ಪಂದ್ಯ ಜನವರಿ 12 ರಂದು ಮಧ್ಯಾಹ್ನ 2 ಗಂಟೆಗೆ ಆರಂಭವಾಗಲಿದೆ. ಇದಾದ ಬಳಿಕ ಭಾರತ ತಂಡ ಜನವರಿ 13ರಂದು ಇಂಗ್ಲೆಂಡ್ ತಂಡವನ್ನು ಎದುರಿಸಲಿದೆ. ಭಾರತ ತಂಡ ಜನವರಿ 16ರಂದು ಮತ್ತೆ ಪಾಕಿಸ್ತಾನವನ್ನು ಎದುರಿಸಲಿದೆ. ಜನವರಿ 18 ರಂದು ಇಂಗ್ಲೆಂಡ್ ಮತ್ತು ಜನವರಿ 19 ರಂದು ಶ್ರೀಲಂಕಾ ವಿರುದ್ಧವೂ ಪಂದ್ಯಗಳು ನಡೆಯಲಿವೆ. ಅಂತಿಮವಾಗಿ ಜನವರಿ 21 ರಂದು ಟೂರ್ನಿಯ ಫೈನಲ್ ಪಂದ್ಯ ನಡೆಯಲಿದೆ.

ಭಾರತ ತಂಡ: ವಿಕ್ರಾಂತ್ ರವೀಂದ್ರ ಕೆನ್ನಿ (ನಾಯಕ), ರವೀಂದ್ರ ಗೋಪಿನಾಥ್ ಸಂತೆ (ಉಪನಾಯಕ), ಯೋಗೇಂದರ್ ಸಿಂಗ್ (ವಿಕೆಟ್ ಕೀಪರ್), ಅಖಿಲ್ ರೆಡ್ಡಿ, ರಾಧಿಕಾ ಪ್ರಸಾದ್, ದೇವೇಂದ್ರ ಸಿಂಗ್ (ವಿಕೆಟ್ ಕೀಪರ್), ಆಕಾಶ್ ಅನಿಲ್ ಪಾಟೀಲ್, ಸನ್ನಿ ಗೋಯತ್, ಪವನ್ ಕುಮಾರ್, ಜಿತೇಂದ್ರ, ನರೇಂದ್ರ, ರಾಜೇಶ್ ನಿಖಿಲ್ ಮನ್ಹಾಸ್, ಅಮೀರ್ ಹಾಸನ್, ಮಜಿದ್ ಮಗರೆ, ಕುನಾಲ್ ದತ್ತಾತ್ರೇಯ ಫಣಸಾಯ್.

## ಔತಣ ಕೂಟಕ್ಕೆ ಸೇರಿದರೆ ರಾಜಕೀಯ ಯಾಕೆ ಬೆರೆಸುತ್ತೀರಿ?

# ಸಿಎಂ ಡಿನ್ನರ್ ಸಭೆಗೆ ಡಿಕೆಶಿ ಪ್ರಶ್ನೆ

**ನವದೆಹಲಿ:** ಔತಣ ಕೂಟಕ್ಕೆ ಸೇರಿದರೆ ರಾಜಕೀಯ ಯಾಕೆ ಬೇರೆಸುತ್ತೀರಿ? ಎಲ್ಲರೂ ಊಟಕ್ಕೆ ಸೇರಿದರೆ ಅದರಲ್ಲಿ ತಪ್ಪೇನಿದೆ ಎಂದು ಡಿಸಿಎಂ ಡಿಕೆ ಶಿವಕುಮಾರ್ ಹೇಳಿದ್ದಾರೆ.

ವಿದೇಶ ಪ್ರವಾಸ ಮುಗಿಸಿ ದೆಹಲಿಗೆ ಡಿಕೆ ಡಿಕೆ ಶಿವಕುಮಾರ್ ಬಂದಿದ್ದಾರೆ. ಈ ವೇಳೆ ಲೋಕೋಪಯೋಗಿ ಸಚಿವ ಸತೀಶ್ ಜಾರಕಿಹೊಳಿ ನಿವಾಸದಲ್ಲಿ ಸಿಎಂ ಡಿನ್ನರ್ ಸಭೆ ನಡೆಸಿದ ಬಗ್ಗೆ ಮಾಧ್ಯಮಗಳು ಕೇಳಿದ ಪ್ರಶ್ನೆಗೆ ಅವರು ಪ್ರತಿಕ್ರಿಯಿಸಿದರು.

ನಮ್ಮ ಮನೆಗೆ ನೀವು ಬರೋದು, ನಿಮ್ಮ ಮನೆಗೆ ನಾವು ಬರೋದು ಸಹಜ. ಔತಣ ಕೂಟಕ್ಕೆ ಸೇರಿದರೆ ರಾಜಕೀಯ ಯಾಕೆ ಬೇರೆಸುತ್ತೀರಿ. ನಾನು ಕೆಲವು ಬಾರಿ ಊಟಕ್ಕೆ ಕರೆಯುತ್ತೇನೆ ಎಂದು ತಿಳಿಸಿದರು.

ನಾಲ್ಕು ವರ್ಷದಿಂದ ಎಲ್ಲೂ ಹೊರಗೆ ಹೋಗಿರಲಿಲ್ಲ. ಹೀಗಾಗಿ ಕುಟುಂಬದ ಜೊತೆಗೆ ಹೊಸ ವರ್ಷಕ್ಕೆ ವಿದೇಶಕ್ಕೆ ತೆರಳಿದ್ದೆ. ಕೆಲವರು

ಕುಟುಂಬ ಜೊತೆಗೆ ಬೇರೆ ಕಡೆಗೆ ಹೋಗಿದ್ದಾರೆ ಎಂದರು.

ಸತೀಶ್ ಜಾರಕಿಹೊಳಿ ನಿವಾಸದಲ್ಲಿ ಜ.2ರ ರಾತ್ರಿ ನಡೆದ ಔತಣ ಕೂಟದಲ್ಲಿ ಮುಖ್ಯಮಂತ್ರಿ ಸಿದ್ದರಾಮಯ್ಯ ಕೆಲವು ಸಚಿವರು ಮತ್ತು ಶಾಸಕರು ಪಾಲ್ಗೊಂಡಿದ್ದರು. ಸಂಪುಟ ಸಭೆಯ ಬಳಿಕ ಸಚಿವರ ಅಧಿಕೃತ ನಿವಾಸದಲ್ಲಿ ಔತಣಕೂಟ ಆಯೋಜಿಸಲಾಗಿತ್ತು.

ಕೆಪಿಸಿಸಿ ಅಧ್ಯಕ್ಷರ ಸ್ಥಾನದ ಬದಲಾವಣೆ ಹಾಗೂ ಹೆಚ್ಚುವರಿ ಉಪಮುಖ್ಯಮಂತ್ರಿ ಹುದ್ದೆ ಸೃಷ್ಟಿ ಚರ್ಚೆ ನಡುವೆಯೇ ಉಪಮುಖ್ಯಮಂತ್ರಿ ಹಾಗೂ ಕೆಪಿಸಿಸಿ ಅಧ್ಯಕ್ಷ ಡಿ.ಕೆ.ಶಿವಕುಮಾರ್ ವಿದೇಶ ಪ್ರವಾಸದಲ್ಲಿರುವಾಗಲೇ ಸಭೆ ನಡೆದಿರುವುದು ಕುತೂಹಲ ಮೂಡಿಸಿತ್ತು. ಸಭೆಯಲ್ಲಿ ಸ್ವತಃ ಮುಖ್ಯಮಂತ್ರಿ ಸಿದ್ದರಾಮಯ್ಯ ಭಾಗಿಯಾಗಿರುವುದು ಮತ್ತಷ್ಟು ಮಹತ್ವ ಪಡೆದುಕೊಂಡಿತ್ತು.

ಡಾ.ಜಿ.ಪರಮೇಶ್ವರ್, ಕೆ.ಎನ್. ರಾಜಣ್ಣ, ಡಾ.ಎಚ್.ಸಿ. ಮಹದೇವಪ್ಪ ಸೇರಿ ಏಳು ಮಂದಿ ಸಚಿವರು ಹಾಜರಿದ್ದರು. ಜತೆಗೆ ಒಟ್ಟು 35 ಮಂದಿ ಶಾಸಕರೂ ಭಾಗವಹಿಸಿದ್ದರು.

ಹೊಸ ವರ್ಷಾಚರಣೆ ಹಿನ್ನೆಲೆಯಲ್ಲಿ ಭೋಜನಕೂಟಕ್ಕೆ ಆಹ್ವಾನಿಸಿದ್ದಾಗಿ ಸತೀಶ್ ಜಾರಕಿಹೊಳಿ ಕಚೇರಿ ಮೂಲಗಳು ತಿಳಿಸಿದ್ದರೂ ಡಿಕೆಶಿ ವಿದೇಶ ಪ್ರವಾಸದಲ್ಲಿದ್ದಾಗಲೇ ಈ ಔತಣಕೂಟ ನಡೆದಿರುವುದು ಭಾರೀ ಚರ್ಚೆಗೆ ಗ್ರಾಸವಾಗಿತ್ತು.

Printed, Published & Owned by N.Venugopal Krishna, Printed at DASHAPRAMATHI MUDRANALAYA, No.433/1, Chikkavitalenahalli Village, Thagachagere Post, Kasaba Hobli, Channapatna Taluk, Ramanagar District, Pin-562160. Published at No.15, Ground Floor, 12th Block, 5th Main, Kumara Park (West), Behind BDA Head Office, Bengaluru-560020. Editor: N.Venugopal Krishna, Mobile No.+91 94835 89085, email: sanjemugilu@gmail.com