ಸಂಪುಟ: 22, ಸಂಚಿಕೆ: 208, ಪುಟಗಳು: 8, ಗುರುವಾರ, 8 ಮೇ 2025 RNI NO. KARKAN/2002/08054
epaper: www.sanjemugilu.com

ಸುದ್ದಿಗಳ ಹೊನಲು
ಸಂಜೆ ಮುಗಿಲು
ಕನ್ನಡ ಪ್ರಾದೇಶಿಕ ಸಂಜೆ ದಿನಪತ್ರಿಕೆ
ಬೆಂಗಳೂರು। ಬೆಂಗಳೂರು ಗ್ರಾಮಾಂತರ। ಕೋಲಾರ। ಚಿಕ್ಕಬಳ್ಳಾಪುರ। ರಾಮನಗರ। ಮಂಡ್ಯ। ಮೈಸೂರು। ಚಾಮರಾಜನಗರ
₹3

ವೇಣು ಸಾರಥ್ಯದಲ್ಲಿ...

ಸುಭಾಷಿತ

ಅಧಿಕಾರ ಹೆಚ್ಚಿದಷ್ಟೂ ದುರುಪಯೋಗದ ಅಪಾಯ ಹೆಚ್ಚು.

। ಚಾಣಕ್ಯ

ಪಂಚಾಂಗ

(ಗುರುವಾರ 8 ಮೇ-2025)

- ಶ್ರೀ ವಿಶ್ವಾವಸು ನಾಮ ಸಂವತ್ಸರ,
- ಉತ್ತರಾಯಣ ವಸಂತ ಋತು,
- ವೈಶಾಖ ಮಾಸ,
- ತಿಥಿ : ಏಕದಶಿ,
- ನಕ್ಷತ್ರ : ಉತ್ತರ ಫಾಲ್ಗುಣ
- ಯೋಗ :ಹರ್ಷಣ
- ಕರಣ : ವಿಷ್ಟಿ
- ರಾಹುಕಾಲ - 1:51 ರಿಂದ 3:26
- ಗುಳಿಕಕಾಲ - 9:56 ರಿಂದ 10:41
- ಯಮಗಂಡಕಾಲ - 5:56 ರಿಂದ 7:31

ಸಂಕ್ಷಿಪ್ತ ಸುದ್ದಿ

ಉತ್ತರಕಾಶಿ ಬಳಿ ಹೆಲಿಕಾಪ್ಟರ್ ಪತನ, 5 ಮಂದಿ ಮೃತ

ಉತ್ತರಕಾಶಿ: ಉತ್ತರಾಖಂಡದ ಉತ್ತರಕಾಶಿ ಬಳಿ ಗುರುವಾರ ಬೆಳಿಗ್ಗೆ ಬಳಿ ಸಂಭವಿಸಿದ ಹೆಲಿಕಾಪ್ಟರ್ ಅಪಘಾತದಲ್ಲಿ 5 ಮಂದಿ ಪ್ರವಾಸಿಗರು ಮೃತಪಟ್ಟಿದ್ದಾರೆ. ಹೆಲಿಕಾಪ್ಟರ್ ನಲ್ಲಿ ಸುಮಾರು 7 ಜನ ಇದ್ದರು ಎನ್ನಲಾಗಿದೆ. ಈ ಪೈಕಿ ಇಬ್ಬರು ಗಾಯಗೊಂಡಿದ್ದಾರೆ ಎಂದು ವರದಿಯಾಗಿದೆ. ಪ್ರವಾಸಿಗರನ್ನು ಒಯ್ಯುತ್ತಿದ್ದ ಹೆಲಿಕಾಪ್ಟರ್ ಡೆಹ್ರಾಡೂನ್ ನಿಂದ ಹರ್ಸಿಲ್ ಹೆಲಿಪ್ಯಾಡ್‌ಗೆ ತೆರಳುತ್ತಿದ್ದಾಗ ಅವಘಡ ಸಂಭವಿಸಿದೆ. ಪೊಲೀಸರು, ಸೇನಾ ಪಡೆ, ವಿಪತ್ತು ನಿರ್ವಹಣಾ ತಂಡ ಮತ್ತು ಆಂಬ್ಯುಲೆನ್ಸ್‌ಗಳು ಉತ್ತರಕಾಶಿ ಬಳಿಯ ಘಟನಾ ಸ್ಥಳಕ್ಕೆ ಧಾವಿಸಿದ್ದು, ರಕ್ಷಣಾ ಕಾರ್ಯಾಚರಣೆ ನಡೆಸಿವೆ. ಪುಟ 2

ಕಾವೇರಿ ನೀರು ಸಂಪರ್ಕ ಪಡೆಯುವುದಕ್ಕೂ ಇಎಂಐ ಆಪ್ಷನ್!

» ಬೆಂಗಳೂರು ಜಲಮಂಡಳಿ ಹೊಸ ಪ್ರಯೋಗ

ಬೆಂಗಳೂರು: ದೊಡ್ಡ ದೊಡ್ಡ ಅಪಾರ್ಟ್‌ಮೆಂಟ್ ಗಳು, ವಸತಿ ಕಟ್ಟಡಗಳು ಕಾವೇರಿ ನೀರು ಸಂಪರ್ಕ ಪಡೆಯಲು ಇರುವ ಅಡ್ಡಿ ಆತಂಕಗಳನ್ನು ನಿವಾರಿಸಲು ಬೆಂಗಳೂರು ನೀರು ಸರಬರಾಜು ಮತ್ತು ಒಳಚರಂಡಿ ಮಂಡಳಿ ಮಹತ್ವದ ಕ್ರಮಕ್ಕೆ ಮುಂದಾಗಿದೆ. ಅಪಾರ್ಟ್‌ಮೆಂಟ್ ಗಳು ಹಾಗೂ ವಾಣಿಜ್ಯ ಸಂಸ್ಥೆಗಳು ಕಾವೇರಿ ನೀರು ಸಂಪರ್ಕ ಶುಲ್ಕದ ಕೇವಲ ಶೇ 20 ಅನ್ನು ಡೌನ್ ಪೇಮೆಂಟ್ ಮಾಡಿ ಉಳಿದ ಮೊತ್ತವನ್ನು ಇಎಂಐ ಆಗಿ ಪರಿವರ್ತಿಸುವ ಅವಕಾಶ ನೀಡಲು ಮುಂದಾಗಿದೆ ಎಂದು ವರದಿಯಾಗಿದೆ. ಈ ಶುಕ್ರವಾರದಿಂದಲೇ ಹೊಸ ಯೋಜನೆ ಜಾರಿಗೆ ಬರಲಿದ್ದು, ಸುಮಾರು 3,500 ಅಪಾರ್ಟ್‌ಮೆಂಟ್ ಸಂಕೀರ್ಣಗಳು ಮತ್ತು ಪುಟ 2

ಶತ್ರುಗಳ ಮೇಲೆ ಕಣ್ಣಿಡಲು 52 ಸ್ಪೈ ಸೆಟಿಲೈಟ್‌ಗಳ ನಿಯೋಜನೆಗೆ ಭಾರತ ನಿರ್ಧಾರ

ನವದೆಹಲಿ: ಶತ್ರುಗಳ ಚಲನ ವಲನ ಇತ್ಯಾದಿಯನ್ನು ವೀಕ್ಷಿಸಲು ಭಾರತವು ಮುಂದಿನ 5 ವರ್ಷದಲ್ಲಿ 52 ಉಪಗ್ರಹಗಳ ಜಾಲವನ್ನು ಆಗಸದಲ್ಲಿ ಕೂರಿಸಲಿದೆ. ಇನ್-ಸ್ಪೇಸ್ ಛೇರ್ಮನ್ ಪವನ್ ಕುಮಾರ್ ಗೋಯಂಕಾ ಈ ವಿಷಯವನ್ನು ತಿಳಿಸಿದ್ದಾರೆ. ಅವರ ಪ್ರಕಾರ, ಈ 52 ಗುಪ್ತಚರ ಉಪಗ್ರಹಗಳ ತಯಾರಿಕೆಯಲ್ಲಿ ಖಾಸಗಿ ವಲಯವೂ ಭಾಗವಹಿಸಲಿದೆ.

ಇಂಥ ಮಿಲಿಟರಿ ಮತ್ತು ಸ್ಪೈ ಸೆಟಿಲೈಟ್ ಗಳನ್ನು ಇಸ್ರೋದಿಂದ ತಯಾರಿಸಲಾಗುತ್ತದೆ. ಆದರೆ, ಈ ಖಾಸಗಿ ಸಂಸ್ಥೆಗಳಿಗೂ ಇದರಲ್ಲಿ ಭಾಗವಹಿಸಲು ಅವಕಾಶ ನೀಡಲಾಗುತ್ತಿದೆ ಎಂದು ಗೋಯಂಕಾ ಹೇಳಿದ್ದಾರೆ.

52 ಸೆಟಿಲೈಟ್ ಗಳಲ್ಲಿ 26 ಉಪಗ್ರಹಗಳನ್ನು ಖಾಸಗಿಯವರು ತಯಾರಿಸಿಕೊಡಲಿದ್ದಾರೆ. ಉಳಿದವನ್ನು ಇಸ್ರೋ ತಯಾರಿಸಲಿದೆ. ಶತ್ರುಗಳ ಚಲನ ವಲನದ ಮೇಲೆ ಕಣ್ಣಿಡಲು, ಗಡಿಗಳನ್ನು ಗಮನಿಸಲು ಮತ್ತು ಮಿಲಿಟರಿ ಕಾರ್ಯಾಚರಣೆಗಳನ್ನು ಸಂಘಟಿತವಾಗಿ ನಡೆಸಲು ಭಾರತೀಯ ಭೂಸೇನೆ, ವಾಯುಸೇನೆ ಮತ್ತು ನೌಕಾಸೇನೆಗಳಿಗೆ ಈ ಸ್ಪೈ ಸೆಟಿಲೈಟ್ ಗಳು ಸಹಾಯವಾಗಲಿವೆ. ಭಾರತ ಮತ್ತು ಪಾಕಿಸ್ತಾನ ನಡುವೆ ಉದ್ವಿಗ್ನ ಸ್ಥಿತಿ ಏರ್ಪಟ್ಟಿರುವ ಈ ಸಂದರ್ಭದಲ್ಲಿ ಭಾರತವು ಸ್ಪೈ ಸೆಟಿಲೈಟ್ ಗಳ ಯೋಜನೆ ಘೋಷಿಸಿರುವುದು ಕುತೂಹಲ ಮೂಡಿಸಿದೆ.

ಭಾರತದಲ್ಲಿ ಸದ್ಯ ಸುಮಾರು 9-10 ಸ್ಪೈ ಸೆಟಿಲೈಟ್ ಗಳಿರಬಹುದು. ಈಗ 52 ಸೆಟಿಲೈಟ್ ಗಳು ಸಿದ್ಧವಾದಲ್ಲಿ ಭಾರತ ನಾಲ್ಕನೇ ಸ್ಥಾನಕ್ಕೇರಬಹುದು. ಅಮೆರಿಕದಲ್ಲಿ 247 ಸ್ಪೈ ಸೆಟಿಲೈಟ್ ಗಳಿವೆ. ಚೀನಾ ಬಳಿ 157, ರಷ್ಯಾ ಬಳಿ 110 ಸ್ಪೈ ಉಪಗ್ರಹಗಳಿವೆ. ಫ್ರಾನ್ಸ್, ಇಸ್ರೇಲ್ ಮತ್ತು ಇಟಲಿ ಬಳಿ 10-20 ಸ್ಪೈ ಸೆಟಿಲೈಟ್ ಗಳಿವೆ.

ಇಸ್ರೋ ಸಂಸ್ಥೆ ಎಸ್ ಎಸ್ ಎಲ್ ವಿ ಮತ್ತು ಜಿಎಸ್ ಎಲ್ ವಿ ತಂತ್ರಜ್ಞಾನಗಳ ಆಧಾರಿತವಾಗಿ ರಾಕೆಟ್ ಗಳನ್ನು ತಯಾರಿಸುತ್ತದೆ. ಇದರಲ್ಲಿ ಎಸ್ ಎಸ್ ಎಲ್ ವಿ ಸರಣಿಯ ರಾಕೆಟ್ ಗಳು 500 ಕಿಲೋವರೆಗಿನ ತೂಕದ ಸಣ್ಣ ಸೆಟಿಲೈಟ್ ಗಳನ್ನು ನಭಕ್ಕೆ ಸೇರಿಸಲು ಬಳಕೆ ಆಗುತ್ತವೆ. ಈ ರಾಕೆಟ್ ತಂತ್ರಜ್ಞಾನವನ್ನು ಖಾಸಗಿಯವರಿಗೂ ನೀಡಲು ಇಸ್ರೋ ಮುಂದಾಗಿದೆ. ಇನ್ಮುಂದೆ, ಭಾರತದ ಖಾಸಗಿ ಸಂಸ್ಥೆಗಳು ಎಸ್ ಎಸ್ ಎಲ್ ವಿ ರಾಕೆಟ್ ಗಳನ್ನು ತಯಾರಿಸಲಿವೆ.

ಪಾಕಿಸ್ತಾನ ಸೇನೆ ಮೇಲೆಯೇ ದಾಳಿ ನಡೆಸಿದ ಬಲೂಚ್ ಆರ್ಮಿ

12 ಪಾಕ್ ಸೈನಿಕರು ಸಾವು

ನವದೆಹಲಿ: ಭಾತದ ಸಿಂದೂರ್ ಕಾರ್ಯಾಚರಣೆ ಬೆನ್ನಲ್ಲೇ ಈಗ ಬಲೂಚಿಸ್ತಾನ ಸೇನೆ ಕೂಡ ಪಾಕಿಸ್ತಾನಕ್ಕೆ ಆಘಾತ ನೀಡಿದೆ. ಪಾಕಿಸ್ತಾನಿ ಸೇನಾ ವಾಹನದ ಮೇಲೆ ಬಲೂಚಿಸ್ತಾನ್ ಲಿಬರೇಷನ್ ಆರ್ಮಿ ನಡೆಸಿದ ದಾಳಿಯಲ್ಲಿ 12 ಮಂದಿ ಪಾಕಿಸ್ತಾನಿ ಯೋಧರು ಮೃತಪಟ್ಟಿದ್ದಾರೆ. ಐಇಡಿ ಮೂಲಕ ಪಾಕ್ ಸೇನಾ ವಾಹನವನ್ನು ಸ್ಫೋಟಿಸಿರುವುದಾಗಿ ಬಲೂಚಿಸ್ತಾನ ಸೇನೆ ಹೇಳಿಕೊಂಡಿದೆ. ಈ ಘಟನೆ ಬಲೂಚಿಸ್ತಾನದ ಬೋಲಾನ್‌ನಲ್ಲಿ ನಡೆದಿದೆ. ಬಲೂಚ್ ಲಿಬರೇಶನ್ ಆರ್ಮಿಯ ವಿಶೇಷ ಯುದ್ಧತಂತ್ರದ ಕಾರ್ಯಾಚರಣೆ ಸ್ಕ್ವಾಡ್ ಬೋಲನ್‌ನ ಮಾಚ್ ಕುಂಡ್ ಪ್ರದೇಶದಲ್ಲಿ ರಿಮೋಟ್ ಕಂಟ್ರೋಲ್ಡ್ ಐಇಡಿಯೊಂದಿಗೆ ಬೃಹತ್ ಸ್ಫೋಟ ಮಾಡಿಸಿದೆ. ಪಾಕ್ ಸೈನಿಕರು ಮಿಲಿಟರಿ ಕಾರ್ಯಾಚರಣೆಗೆ ಹೋಗುತ್ತಿದ್ದಾಗ ಈ ದಾಳಿ ನಡೆಸಲಾಗಿದೆ.

ಪಾಕಿಸ್ತಾನದ ನೈಋತ್ಯ ಪ್ರಾಂತ್ಯದ ಬಲೂಚಿಸ್ತಾನದ ಕಚ್ಚಿ ಜಿಲ್ಲೆಯ ಮಾಚ್ ಪ್ರದೇಶದಲ್ಲಿ ಭದ್ರತಾ ಪಡೆಗಳ ವಾಹನದ ಮೇಲೆ ಐಇಡಿ ಬಾಂಬ್ ದಾಳಿ ನಡೆಸಲಾಗಿದೆ. ಈ ದಾಳಿ ಮಂಗಳವಾರ ನಡೆದಿತ್ತು. ಆದರೆ ದಾಳಿಯ ದೃಶ್ಯಗಳು ಈಗ ಸಾಮಾಜಿಕ ಮಾಧ್ಯಮಗಳಲ್ಲಿ ಕಾಣಿಸಿಕೊಂಡಿವೆ. ವಾಹನದಲ್ಲಿ ತೆರಳುತ್ತಿದ್ದ ಪಾಕಿಸ್ತಾನಿ ಸೈನಿಕರ ದೇಹಗಳು ಸ್ಫೋಟದ ನಂತರ ಗಾಳಿಯಲ್ಲಿ ಹಲವಾರು ಮೀಟರ್‌ಗಳಷ್ಟು ಹಾರಿರುವುದು ವಿಡಿಯೋದಲ್ಲಿ ಕಾಣಿಸಿದೆ. ಪುಟ 2

ಪಾಕಿಸ್ತಾನದೊಳಗೆ ಅತಿದೂರ ಹೋಗಿ ಹೊಡೆತ ಕೊಟ್ಟಿದ್ದು ಇದೇ ಮೊದಲು

ನವದೆಹಲಿ: ಪಹಲ್ಗಾಂ ಉಗ್ರ ದಾಳಿಗೆ ಪ್ರತಿಯಾಗಿ ಭಾರತವು ಪಾಕಿಸ್ತಾನದೊಳಗೆ ನುಗ್ಗಿ 9 ಸ್ಥಳಗಳ ಮೇಲೆ ದಾಳಿ ಮಾಡಿದೆ. 70ಕ್ಕೂ ಹೆಚ್ಚು ಉಗ್ರಗಾಮಿಗಳು ಸತ್ತಿರುವ ಅಂದಾಜು ಇದೆ. ಇದು ಈವರೆಗೆ ಭಾರತ ಮಾಡಿರದ ಅತಿ ತೀಕ್ಷ್ಣ ದಾಳಿ ಎನಿಸಿದೆ. ಪಾಕಿಸ್ತಾನದ ಪಂಜಾಬ್ ಪ್ರಾಂತ್ಯ ಹಾಗೂ ಆಕ್ರಮಿತ ಕಾಶ್ಮೀರ ಭಾಗದಲ್ಲಿ ಈ 9 ಸ್ಥಳಗಳಿವೆ. ಜೈಷೆ ಮೊಹಮ್ಮದ್ ಉಗ್ರ ಸಂಘಟನೆಯ ಮುಖ್ಯ ಕಚೇರಿ ಅಥವಾ ತರಬೇತಿ ಕ್ಯಾಂಪ್ ಇರುವುದು ಬಹವಾಲಪುರ್ ನಲ್ಲಿ. ಇಲ್ಲಿ ಭಾರತ ನುಗ್ಗಿ ಹೊಡೆದಿದೆ. ಹಫೀಜ್ ಸಯ್ಯದ್ ಕುಟುಂಬದ 10 ಸದಸ್ಯರು ಸೇರಿ ಹಲವರು ಇಲ್ಲಿ ಸತ್ತಿರುವ ಶಂಕೆ ಇದೆ. ಪುಟ 2

ಉಗ್ರ ಮಸೂದ್ ಅಜರ್‌ಗೆ ಮನೆಯವರೇ ಸತ್ತರೂ ಕಣ್ಣೀರಿಲ್ಲ ಹತಾಶೆಯಿಲ್ಲ

ನವದೆಹಲಿ: ಭಾರತೀಯ ಸೇನೆ ನಡೆಸಿದ ಆಪರೇಷನ್ ಸಿಂದೂರ್ ನಲ್ಲಿ ಕುಟುಂಬದವರು ಹಾಗೂ ಸಂಬಂಧಿಕರು ಮೃತಪಟ್ಟಿರುವುದಾಗಿ ಉಗ್ರ ಸಂಘಟನೆ ಜೈಶ್-ಎ-ಮೊಹಮ್ಮದ್ ಮುಖ್ಯಸ್ಥ ಮೌಲಾನಾ ಮಸೂದ್ ಅಜರ್ ಹೇಳಿಕೊಂಡಿದ್ದಾನೆ. ಕುಟುಂಬದ 10 ಮಂದಿ ಸದಸ್ಯರು ಮತ್ತು ನಾಲ್ವರು ಅತ್ಯಾಪ್ತರು ಸಾವಿಗೀಡಾಗಿದ್ದಾರೆ ಎಂದು ಆತ ತಿಳಿಸಿರುವುದಾಗಿ ವರದಿಯಾಗಿದೆ. ಆದಾಗ್ಯೂ ಆತನಲ್ಲಿ ಕಣ್ಣೀರು ಕಂಡುಬಂದಿಲ್ಲ. ಅಷ್ಟೇ ಯಾಕೆ, ವಿಷಾದವಾಗಲೀ ಹತಾಶೆಯಾಗಲೀ ಇಲ್ಲ. ಇದನ್ನು ಸ್ವತಃ ಆತನೇ ಹೇಳಿಕೊಂಡಿದ್ದಾನೆ. ಇಷ್ಟೆಲ್ಲ ಆದ ಮೇಲೂ ಆತನಿಗಿರುವುದು ಭಯೋತ್ಪಾದನೆಯ ಕನಸು ಮಾತ್ರ! ಪುಟ 2

ಭಾರತದೊಂದಿಗಿನ ಉದ್ವಿಗ್ನತೆ ಲಾಹೋರ್‌ನಲ್ಲಿ ಸ್ಫೋಟ

ಲಾಹೋರ್: ಭಾರತದೊಂದಿಗಿನ ಉದ್ವಿಗ್ನತೆ ನಡುವೆ ಪಾಕಿಸ್ತಾನದ ಲಾಹೋರ್‌ನಲ್ಲಿ ಇಂದು ಸ್ಫೋಟದ ಶಬ್ದ ಕೇಳಿಬಂದಿದೆ. ಪಾಕಿಸ್ತಾನದ ಲಾಹೋರ್ ನಗರದಲ್ಲಿ ಹಲವಾರು ಸ್ಫೋಟಗಳು ಸಂಭವಿಸಿದ ವರದಿಗಳಿವೆ. ಸ್ಫೋಟದ ಸದ್ದು ದೂರದವರೆಗೂ ಕೇಳಿಸುತ್ತಿತ್ತು. ಪಾಕಿಸ್ತಾನದ ಪಂಜಾಬ್ ಪ್ರಾಂತ್ಯದ ಲಾಹೋರ್‌ನಲ್ಲಿ ಸ್ಫೋಟಗಳ ಶಬ್ದಗಳು ಕೇಳಿಬಂದಿವೆ ಎಂದು ಭೂ ವರದಿ ಮತ್ತು ನೆಲದ ಮೇಲಿನ ಪ್ರತ್ಯಕ್ಷದರ್ಶಿಗಳನ್ನು ಉಲ್ಲೇಖಿಸಿ ಸುದ್ದಿ ಸಂಸ್ಥೆ ರಾಯಿಟರ್ಸ್ ವರದಿ ಮಾಡಿದೆ. ಸ್ಫೋಟಗಳಿಂದಾಗಿ ಸ್ಥಳದಲ್ಲಿ ಅವ್ಯವಸ್ಥೆ ಉಂಟಾಗಿದೆ. ಲಾಹೋರ್ ವಿಮಾನ ನಿಲ್ದಾಣವನ್ನು ಮುಚ್ಚಲಾಗಿದೆ.

ಬುಧವಾರ ಬೆಳಗಿನ ಜಾವ ಪಾಕಿಸ್ತಾನ ವಿರುದ್ಧ ಭಾರತ ಬಲವಾದ ಹೊಡೆತ ನೀಡಿದೆ. ಭೂಸೇನೆ, ನೌಕಾಪಡೆ ಮತ್ತು ವಾಯುಪಡೆಯ ಜಂಟಿ ಕಾರ್ಯಾಚರಣೆಯಲ್ಲಿ 100 ಕ್ಕೂ ಹೆಚ್ಚು ಭಯೋತ್ಪಾದಕರು ಸಾವನ್ನಪ್ಪಿದ್ದಾರೆ. ಭಾರತ ಈ ಅಭಿಯಾನಕ್ಕೆ ಆಪರೇಷನ್ ಸಿಂಧೂರ್ ಎಂದು ಹೆಸರಿಟ್ಟಿತು.

ಪತ್ರಿಕಾಗೋಷ್ಠಿಯಲ್ಲಿ ಭಾರತದ ಕ್ರಮದ ಬಗ್ಗೆ ಸೇನೆಯು ಸಂಪೂರ್ಣ ಮಾಹಿತಿಯನ್ನು ನೀಡಿತು. ಕಾರ್ಯಾಚರಣೆಯು ಬೆಳಗಿನ ಜಾವ 1:05 ಕ್ಕೆ ಪ್ರಾರಂಭವಾಗಿ 1:30 ಕ್ಕೆ ಕೊನೆಗೊಂಡಿತು ಎಂದು ಹೇಳಲಾಯಿತು. 25 ನಿಮಿಷಗಳಲ್ಲಿ 21 ಗುರಿಗಳ ಮೇಲೆ ದಾಳಿ ಮಾಡಲಾಯಿತು. ಪುಟ 2

ದೇಶದ 18 ವಿಮಾನ ನಿಲ್ದಾಣಗಳು ಬಂದ್

ನವದೆಹಲಿ: ಪಾಕಿಸ್ತಾನದ ಉಗ್ರರ ಅಡಗುತಾಣವನ್ನು ಗುರಿಯಾಗಿಸಿ ಭಾರತದ ಸೇನೆ ದಾಳಿ ಮೇ 7ರ ಮಧ್ಯರಾತ್ರಿ ಪಾಕ್ ಆಕ್ರಮಿತ ಕಾಶ್ಮೀರ(ಪಿಒಕೆ) ಮತ್ತು ಪಾಕಿಸ್ತಾನದ ಪಂಜಾಬ್ ಪ್ರಾಂತ್ಯದಲ್ಲಿ ಕ್ಷಿಪಣಿ ದಾಳಿ ನಡೆಸಿದೆ. ಆಪರೇಷನ್ ಸಿಂಧೂರ್ ಹೆಸರಿನಲ್ಲಿ ಭಾರತೀಯ ಸೇನೆ ಏರ್ ಸ್ಟ್ರೈಕ್ ಮಾಡಿದ್ದು, ಪೆಹಲ್ಗಾಮ್ ಉಗ್ರರ ದಾಳಿಗೆ ಭಾರತೀಯ ಸೇನೆ ಪ್ರತೀಕಾರ ತೀರಿಸಿಕೊಂಡಿದೆ. ಇದರ ಬೆನ್ನಲ್ಲೇ ಪಾಕಿಸ್ತಾನ ಸೇನೆ ಪ್ರತೀಕಾರದ ಮಾತುಗಳೊಂದಿಗೆ ದುಸ್ಸಾಹಸಕ್ಕೆ ಮುಂದಾಗಿದೆ. ಹೀಗಾಗಿ ಮುಂಜಾಗ್ರತಾ ಕ್ರಮವಾಗಿ ಭಾರತದ ವಿವಿಧ ರಾಜ್ಯಗಳ ವಿಮಾನ ನಿಲ್ದಾಣಗಳನ್ನು ತಾತ್ಕಾಲಿಕವಾಗಿ ಬಂದ್ ಮಾಡಲಾಗಿದೆ. ಹೀಗಾಗಿ ಸುಮಾರು ಎರಡು ಸಾವಿರ ವಿಮಾನ ಸೇವೆ ರದ್ದಾಗಿದೆ. ಪುಟ 2

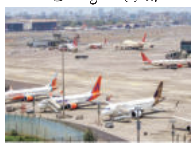

ಆಪರೇಷನ್ ಸಿಂಧೂರ್‌ನಲ್ಲಿ 80 ಭಾರತೀಯ ಯುದ್ಧವಿಮಾನಗಳಿಂದ ದಾಳಿ ಟ್ರೋಲ್ ಆದ ಪಾಕ್ ಪ್ರಧಾನಿ

ನವದೆಹಲಿ: ಆಪರೇಷನ್ ಸಿಂದೂರ ಕೈಗೊಂಡು ಪಾಕಿಸ್ತಾನದ ಪಂಜಾಬ್ ಮತ್ತು ಪಿಒಕೆಯೊಳಗಿರುವ 9 ಉಗ್ರ ಸ್ಥಳಗಳ ಮೇಲೆ ಭಾರತವು ಕಾರ್ಯಾಚರಿಸಿದೆ. ಇದರಲ್ಲಿ ಉಗ್ರರಿಗೆ ಪ್ರತ್ಯಕ್ಷವಾಗಿ ಮತ್ತು ಪರೋಕ್ಷವಾಗಿ ನೆರವಾಗುತ್ತಿರುವ ಸ್ಥಳಗಳು ಈ ದಾಳಿಯಲ್ಲಿ ಧ್ವಂಸಗೊಂಡಿವೆ. ರಾತ್ರಿ 1 ಗಂಟೆಯ ಬಳಿಕ ಆರಂಭವಾಯಿತೆನ್ನಲಾದ ಈ ಕ್ಷಿಪ್ರ ಕಾರ್ಯಾಚರಣೆಯು ಭಾರತದ ಈವರೆಗಿನ ಕಾರ್ಯಾಚರಣೆಗಳಲ್ಲೇ ಅತಿ ವೈಶಿಷ್ಟ್ಯವಾದುದು ಎನ್ನಲಾಗುತ್ತಿದೆ. ಇದೇ ವೇಳೆ, ಭಾರತ ದಾಳಿ ಮಾಡಿದ ಸ್ಥಳದಲ್ಲಿ ಉಗ್ರರು ಇಲ್ಲವೇ ಇಲ್ಲ. ನಾಗರಿಕರನ್ನು ಗುರಿಯಾಗಿಸಿ ಭಾರತ ದಾಳಿ ಮಾಡಿದೆ ಎಂದು ಪಾಕಿಸ್ತಾನ ಹೇಳಿಕೊಂಡಿದೆ.

25 ನಿಮಿಷ ಕಾಲ ಇದ್ದ ಆಪರೇಷನ್ ಸಿಂದೂರ ಕಾರ್ಯಾಚರಣೆಯಲ್ಲಿ ಭಾರತವು 9 ಉಗ್ರ ಶಿಬಿರಗಳ ಮೇಲೆ 24 ಕ್ಷಿಪಣಿಗಳ ಮಳೆ ಸುರಿಸಿದೆ. ರಾತ್ರಿ 1:05ರಿಂದ 1:30ರವರೆಗೆ ನಡೆದ ಈ ಕಾರ್ಯಾಚರಣೆಯಲ್ಲಿ 70ಕ್ಕೂ ಹೆಚ್ಚು ಉಗ್ರರು ಸತ್ತಿರುವ ಅಂದಾಜಿದೆ. ಇದೇ ವೇಳೆ, ಪಾಕಿಸ್ತಾನ ಪ್ರಧಾನಿ ಶಹಬಾಜ್ ಷರೀಫ್ ಅವರು ಆಪರೇಷನ್ ಸಿಂದೂರದಲ್ಲಿ 80 ಭಾರತೀಯ ಯುದ್ಧವಿಮಾನಗಳು ಬಳಕೆ ಆಗಿವೆ ಎಂದು ಹೇಳಿ ಟ್ರೋಲ್ ಆಗುತ್ತಿದ್ದಾರೆ.

ತಮ್ಮ ದೇಶದ ಸಂಸತ್ತಿನಲ್ಲಿ ಮಾತನಾಡುತ್ತಾ ಶಹಬಾಜ್ ಷರೀಫ್ ಈ ಮಾತುಗಳನ್ನು ಆಡಿದ್ದಾರೆ. ಭಾರತದ ನೆಲದಿಂದ ಕ್ಷಿಪಣಿ ಮೂಲಕ 250 ಕಿಮೀ ದೂರದವರೆಗೂ ಇರುವ ಸ್ಥಳಗಳ ಮೇಲೆ ಭಾರತ ಸ್ಟ್ರೈಕ್ ಮಾಡಿದೆ. ಪುಟ 2

ಪಾಕಿಸ್ತಾನದ ಮೇಲೆ ಭಾರತದ ದಾಳಿಗೂ ಮುನ್ನ ನಂತರದ ಸ್ಯಾಟಲೈಟ್ ಚಿತ್ರ

ಇಸ್ಲಾಮಾಬಾದ್: ಪಾಕಿಸ್ತಾನ ಹಾಗೂ ಪಾಕ್ ಆಕ್ರಮಿತ ಕಾಶ್ಮೀರದ ಮೇಲೆ ಭಾರತ ನಡೆಸಿರುವ ಆಪರೇಷನ್ ಸಿಂಧೂರ್ ಬಳಿಕ ಅಲ್ಲಿನ ಚಿತ್ರಣ ಸಂಪೂರ್ಣ ಬದಲಾಗಿದೆ. ಸ್ಯಾಟಲೈಟ್ ಚಿತ್ರವೊಂದು ಹೊರಬಿದ್ದಿದ್ದು, ಭಾರತ ದಾಳಿ ಮಾಡುವ ಮುನ್ನ ಪಾಕ್ ಹೇಗಿತ್ತು, ನಂತರ ಹೇಗಿದೆ ಎಂಬುದನ್ನು ಹೇಳಿದೆ.

ಮ್ಯಾಕ್ಸರ್ ಟೆಕ್ನಾಲಜೀಸ್ ಇತ್ತೀಚೆಗೆ ಬಿಡುಗಡೆ ಮಾಡಿದ ಉಪಗ್ರಹ ಚಿತ್ರಗಳು ದೃಢಪಡಿಸಿವೆ. ರಾಯಿಟರ್ಸ್ ಸುದ್ದಿ ಸಂಸ್ಥೆ ಹಂಚಿಕೊಂಡಿರುವ ಈ ಚಿತ್ರಗಳು, ಬಹಾವಲ್ಪುರದ ಜಾಮಿಯಾ ಮಸೀದಿ ಮತ್ತು ಮುರಿಡ್ಕೆಯ ಸಂಕೀರ್ಣದ ಮೊದಲು ಮತ್ತು ನಂತರದ ನೋಟಗಳನ್ನು ತೋರಿಸುತ್ತವೆ. ಪುಟ 2

ಪಾಕಿಸ್ತಾನ ದಾಳಿ ಮಾಡಿದರೆ ಪ್ರತಿದಾಳಿಗೆ ಸಿದ್ಧ

» ಜಾಗತಿಕ ರಾಷ್ಟ್ರೀಯ ಭದ್ರತಾ ಸಲಹೆಗಾರರಿಗೆ ಅಜಿತ್ ದೋವಲ್ ಮಾಹಿತಿ

ನವದೆಹಲಿ: ಪಾಕಿಸ್ತಾನ ಮತ್ತು ಪಾಕಿಸ್ತಾನ ಆಕ್ರಮಿತ ಕಾಶ್ಮೀರ (ಪಿಒಕೆ)ದಾದ್ಯಂತ 9 ಭಯೋತ್ಪಾದಕ ಸಂಬಂಧಿತ ಸ್ಥಳಗಳ ಮೇಲೆ ಬುಧವಾರ ಗುರಿಯಿಟ್ಟು ದಾಳಿ ನಡೆಸಿದ ಆಪರೇಷನ್ ಸಿಂಧೂರ್‌ನ ವಿವರಗಳನ್ನು ಹಂಚಿಕೊಳ್ಳಲು ರಾಷ್ಟ್ರೀಯ ಭದ್ರತಾ ಸಲಹೆಗಾರ (ಎನ್‌ಎಸ್‌ಎ) ಅಜಿತ್ ದೋವಲ್ ಪ್ರಮುಖ ರಾಷ್ಟ್ರಗಳ ಭದ್ರತಾ ಸಲಹೆಗಾರರ ಜೊತೆ ಮಾತುಕತೆ ನಡೆಸಿದ್ದಾರೆ. ಅಮೆರಿಕದ ವಿದೇಶಾಂಗ ಕಾರ್ಯದರ್ಶಿ ಮಾರ್ಕೊ ರುಬಿಯೊ, ಯುಕೆ ಎನ್‌ಎಸ್‌ಎ ಜೊನಾಥನ್ ಪೊವೆಲ್, ಸೌದಿ ಎನ್‌ಎಸ್‌ಎ ಮುಸೈದ್ ಅಲ್ ಐಬನ್, ಯುಎಇ ಎನ್‌ಎಸ್‌ಎ ಶೇಖ್ ತಹ್ನೂನ್, ಯುಎಇಯ ರಾಷ್ಟ್ರೀಯ ಭದ್ರತಾ ಮಂಡಳಿಯ ಪ್ರಧಾನ ಕಾರ್ಯದರ್ಶಿ ಅಲಿ ಅಲ್ ಶಮ್ಸಿ ಮತ್ತು ಜಪಾನ್‌ನ ಎನ್‌ಎಸ್‌ಎ ಮಸಟಕ ಒಕಾನೊ ಸೇರಿದಂತೆ ಉನ್ನತ ಭದ್ರತಾ ಅಧಿಕಾರಿಗಳೊಂದಿಗೆ ಅಜಿತ್ ದೋವಲ್ ದೂರವಾಣಿ ಸಂಭಾಷಣೆ ನಡೆಸಿದ್ದಾರೆ.

ವರದಿಗಳ ಪ್ರಕಾರ, ಅಜಿತ್ ದೋವಲ್ ರಷ್ಯಾದ ಎನ್‌ಎಸ್‌ಎ ಸೆರ್ಗೆಯ್ ಶೋಯಿಗು, ಚೀನಾದ ಕಮ್ಯುನಿಸ್ಟ್ ಪಕ್ಷದ ರಾಜಕೀಯ ಬ್ಯೂರೋದ ಸದಸ್ಯರೂ ಆಗಿರುವ ಚೀನಾದ ವಿದೇಶಾಂಗ ಸಚಿವ ವಾಂಗ್ ಯಿ ಮತ್ತು ಪುಟ 2

ಭಾರತೀಯರಿಗೆ ಇಂದು ಸಮಾಧಾನ ತಂದ ದಿನ

ಗದಗ: ಇವತ್ತು ಭಾರತೀಯರಿಗೆ ಸಮಾಧಾನದ ದಿನವಾಗಿದೆ. ಉಗ್ರರು ಕುತಂತ್ರದಿಂದ ದೇಶದ ಪ್ರಜೆಗಳ ಹತ್ಯೆಗೈದಿದ್ದರು. ಅವರಿಗೆ ತಕ್ಕ ಶಾಸ್ತಿ ಮಾಡಲು ಸೇನೆಯು ಉಗ್ರರ ನೆಲೆಗಳನ್ನು ಧ್ವಂಸ ಮಾಡಿದ್ದು ಸಮಾಧಾನ ತಂದಿದೆ ಎಂದು ಕಾನೂನು ಸಚಿವ ಹೆಚ್.ಕೆ ಪಾಟೀಲ್ ಹೇಳಿದರು.

ಗದಗನಲ್ಲಿ ಮಾಧ್ಯಮಗಳೊಂದಿಗೆ ಮಾತನಾಡಿದ ಅವರು, ಭಾರತೀಯ ಸೈನ್ಯ 9 ಸ್ಥಳಗಳಲ್ಲಿ ಆಪರೇಷನ್ ಸಿಂಧೂರ ಹೆಸರಲ್ಲಿ ಕಾರ್ಯಚರಣೆ ಮಾಡಿದೆ. ದೇಶದ ಜನ ನಿರ್ಣಯಿಸಿ, ಒಗ್ಗಟ್ಟಿನ ಬಲವನ್ನು ಸೈನ್ಯಕ್ಕೆ ನೀಡಿದ್ದೇವೆ. ಭಾರತವನ್ನು ಕೆಣಕಿದರೇ ತಕ್ಕ ಶಾಸ್ತಿ ಆಗುತ್ತದೆ. ದಾಳಿ ಮೂಲಕ ಮೊದಲ ಹೆಜ್ಜೆಯನ್ನು ಇಂದು ಇಟ್ಟಿದ್ದೇವೆ ಎಂದು ಹರ್ಷ ವ್ಯಕ್ತಪಡಿಸಿದರು. ಭಾರತ ಕೇವಲ ಶಾಂತಿ ಪ್ರಿಯರು ಎಂದು ಪಾಕಿಸ್ತಾನದವರು ತಿಳಿದುಕೊಂಡಿದ್ದರು. ಅವರಿಗೆ ಸರಿಯಾದ ಉತ್ತರ ನೀಡುವ ಮೂಲಕ ಜ್ಞಾನೋದಯ ಮಾಡಲಾಗಿದೆ. ಭಾರತವನ್ನು ಕೆಣಕಿದರೆ ಬಿಡುವ ಮಾತೇ ಇಲ್ಲ ಎನ್ನುವಂತಹ ಕಾರ್ಯಚರಣೆ ಮಾಡಲಾಗಿದೆ. ಇದು ಯುದ್ಧ ಕಾಲವಾಗಿದ್ದು, ಎಲ್ಲರೂ ಸನ್ನದ್ಧರಾಗಿರಬೇಕು. ಎಲ್ಲರೂ ತಯಾರಿ ಮಾಡಿಕೊಳ್ಳಬೇಕಿದೆ ಎಂದರು. ಜಿಲ್ಲೆಯಲ್ಲಿ ಡಿಸಿ, ಎಸ್ಪಿ ಹಾಗೂ ಮಾಜಿ ಸೈನ್ಯದ ಅಧ್ಯಕ್ಷರು ಹಾಗೂ ಪದಾಧಿಕಾರಿಗಳ ಜೊತೆ ಮಾತನಾಡಿದ್ದೇನೆ. ನಾಳೆ ಮಾಜಿ ಸೈನಿಕರು, ಎನ್‌ಸಿಸಿ, ಸ್ಕೌಟ್ಸ್, ಗೈಡ್ಸ್, ಪೊಲೀಸ್ ಅಂಗ ಸಂಸ್ಥೆಗಳ ಜೊತೆ ಡಿಸಿ ಕಚೇರಿಯಲ್ಲಿ ಸಭೆ ಕರೆಯಲಾಗಿದೆ. ಜನರನ್ನು ಜಾಗೃತಿಗೊಳಿಸುವ ನಿಟ್ಟಿನಲ್ಲಿ ಸಮಾಲೋಚನೆ ನಡೆಸಲಾಗುವುದು ಎಂದು ಹೇಳಿದರು.

ಎರಡನೇ ದೀಪಾವಳಿ, ಭಾರತೀಯರ ಸಿಂಧೂರಕ್ಕೆ ಕೈ ಹಾಕಿದ್ದಕ್ಕೆ ತಕ್ಕ ಶಾಸ್ತಿ: ಸಿ.ಟಿ ರವಿ

ಚಿಕ್ಕಮಗಳೂರು: ಇಂದು ನಮಗೆ ಎರಡನೇ ದೀಪಾವಳಿ. ಭಾರತೀಯರ ಸಿಂಧೂರಕ್ಕೆ ಕೈ ಹಾಕಿದ್ದಕ್ಕೆ ತಕ್ಕ ಶಾಸ್ತಿಯಾಗಿದೆ ಎಂದು ಮಾಜಿ ಸಚಿವ ಸಿ.ಟಿ ರವಿ ಹೇಳಿದ್ದಾರೆ.

ಪಹಲ್ಗಾಮ್ ದಾಳಿಗೆ ಭಾರತೀಯ ಸೇನೆ ಪ್ರತೀಕಾರ ತೆಗೆದುಕೊಂಡ ಕುರಿತು ಚಿಕ್ಕಮಗಳೂರಲ್ಲಿ ಮಾಧ್ಯಮದವರೊಂದಿಗೆ ಮಾತನಾಡಿದ ಅವರು, ಮೋದಿ ಕೊಟ್ಟ ಮಾತು ತಪ್ಪೋದಿಲ್ಲ ಎಂಬ ನಂಬಿಕೆ ಇತ್ತು. ಭಾರತೀಯ ಸೇನೆ ಮೇಲೂ ಅಪಾರವಾದ ನಂಬಿಕೆ ಇತ್ತು. 71ರಲ್ಲಿ ಯುದ್ಧ ಗೆದ್ವಿ, ಆದರೆ ಸಂಧಾನದಲ್ಲಿ ಸೋತಿದ್ದೆವು. ಭಾರತಮಾತೆ, ಸಹೋದರಿ ಸಿಂಧೂರ ಅಳಿಸಲು ಬಂದವರನ್ನು ಅಳಿಸಿದ್ದೇವೆ ಎಂದರು. ಸಿಂಧೂರ ಎಂಬ ಹೆಸರಿಗೆ ಮೋದಿ, ಸೇನೆ ಬೆಲೆ ತಂದುಕೊಟ್ಟಿದ್ದಾರೆ. ಶತ್ರುಗಳನ್ನು ಪೂರ್ಣ ನಿರ್ನಾಮ ಮಾಡಿ, ನಿಮ್ಮ ಜೊತೆ ನಾವಿದ್ದೇವೆ. ಒಂದು ಸಲ ಅವರನ್ನು ಸಂಪೂರ್ಣವಾಗಿ ಮುಗಿಸಬೇಕು ಎಂದು ತಿಳಿಸಿದರು. ರಾಜ್ಯ ಕಾಂಗ್ರೆಸ್ ಟ್ವೀಟ್ ಡಿಲೀಟ್ ಕುರಿತು ಪ್ರತಿಕ್ರಿಯಿಸಿದ ಅವರು, ನಾಗರಿಕರ ನಡುವೆ ಶಾಂತಿ ಇರಬೇಕು. ಕಾಂಗ್ರೆಸ್ ಟ್ವೀಟ್ ಡಿಲೀಟ್ ಮಾಡಿರುವುದನ್ನು ನೋಡಿದ್ದೇನೆ. ಇದು ಬದಲಾಗಿರುವ ಕಾಂಗ್ರೆಸ್ ಮನಸ್ಥಿತಿ. ಇಂಡಿಯನ್ ನ್ಯಾಷನಲ್ ಕಾಂಗ್ರೆಸ್ ಎಂದು ಹೇಳಿಕೊಳ್ಳುವ ಕಾಂಗ್ರೆಸ್ ಯೋಗ್ಯತೆಯನ್ನು ಕಳೆದುಕೊಳ್ಳುತ್ತಿದೆ ಎಂದರು.

ಧಾರವಾಡ ಸೇರಿ ದೇಶದ 5 ಐಐಟಿಗಳ ವಿಸ್ತರಣೆಗೆ ಕೇಂದ್ರ ಸಚಿವ ಸಂಪುಟ ಅಸ್ತು

ನವದೆಹಲಿ: ರಾಜ್ಯದ ಧಾರವಾಡ ಐಐಟಿ ಸೇರಿದಂತೆ ದೇಶದ 5 ಐಐಟಿಗಳಲ್ಲಿ 11,828.79 ಕೋಟಿ ರೂ. ವೆಚ್ಚದಲ್ಲಿ ಶೈಕ್ಷಣಿಕ ಮತ್ತು ಮೂಲಸೌಕರ್ಯ ಸಾಮರ್ಥ್ಯ ವಿಸ್ತರಣೆಗೆ ಕೇಂದ್ರ ಸಚಿವ ಸಂಪುಟ ಇಂದು ಅನುಮೋದನೆ ನೀಡಿದೆ ಎಂದು ಕೇಂದ್ರ ಆಹಾರ ಮತ್ತು ನಾಗರೀಕ ಸರಬರಾಜು ಸಚಿವ ಪ್ರಲ್ಹಾದ ಜೋಶಿ ತಿಳಿಸಿದ್ದಾರೆ.

ಪ್ರಧಾನಮಂತ್ರಿ ನರೇಂದ್ರ ಮೋದಿ ಅವರ ಅಧ್ಯಕ್ಷತೆಯಲ್ಲಿ ಬುಧವಾರ ನಡೆದ ಕೇಂದ್ರ ಸಚಿವ ಸಂಪುಟ ಸಭೆ, ರಾಜ್ಯದ ಧಾರವಾಡ ಐಐಟಿ ಹಾಗೂ ಆಂಧ್ರಪ್ರದೇಶ ತಿರುಪತಿ ಐಐಟಿ, ಛತ್ತೀಸ್‌ಗಢದ ಭಿಲಾಯಿ ಐಐಟಿ, ಜಮ್ಮು-ಕಾಶ್ಮೀರದ ಜಮ್ಮು ಐಐಟಿ ಮತ್ತು ಕೇರಳದ ಪಾಲಕ್ಕಾಡ್‌ಗಳಲ್ಲಿ ಸ್ಥಾಪಿಸಿರುವ ಭಾರತೀಯ ತಂತ್ರಜ್ಞಾನ ಸಂಸ್ಥೆಗಳ (ಐಐಟಿ) ಶೈಕ್ಷಣಿಕ ಮತ್ತು ಮೂಲಸೌಕರ್ಯ ಸಾಮರ್ಥ್ಯ ವಿಸ್ತರಣೆಗೆ ಅನುಮೋದನೆ ನೀಡಿತು ಎಂದಿದ್ದಾರೆ.

ಈ ಐದು ಪ್ರಮುಖ ಐಐಟಿಗಳಲ್ಲಿ 6500ಕ್ಕೂ ಹೆಚ್ಚು ವಿದ್ಯಾರ್ಥಿಗಳ ಅಧ್ಯಯನಕ್ಕೆ ಅನುಕೂಲವಾಗುವಂತೆ ಸೌಲಭ್ಯಗಳ ವಿಸ್ತರಣೆಗೆ ಕ್ರಮ ಕೈಗೊಳ್ಳಲಾಗುತ್ತದೆ. ಅಲ್ಲದೇ, ಕೈಗಾರಿಕೆ-ಶೈಕ್ಷಣಿಕ ಸಂಪರ್ಕವನ್ನು ಬಲಪಡಿಸಲು ಐದು ಹೊಸ ಅತ್ಯಾಧುನಿಕ ಸಂಶೋಧನಾ ಪಾರ್ಕ್‌ಗಳು ಸಹ ಈ ಯೋಜನೆಯಲ್ಲಿ ಬರಲಿವೆ. ರಾಜ್ಯಗಳು ಮತ್ತು ಕೇಂದ್ರಾಡಳಿತ ಪ್ರದೇಶಗಳಲ್ಲಿ ಸ್ಥಾಪಿಸಲಾದ ಐದು ಹೊಸ ಐಐಟಿಗಳ ಅಭಿವೃದ್ಧಿಗೆ ''ಬಿ' ಹಂತದ ಯೋಜನೆ ಇದಾಗಿದ್ದು, ಕೇಂದ್ರ ಸಂಪುಟದಿಂದ ಅನುಮೋದನೆಗೊಂಡಿತು ಎಂದು ಹೇಳಿದ್ದಾರೆ.

130 ಅಧ್ಯಾಪಕರ ಹುದ್ದೆ ಸೃಷ್ಟಿಗೆ ಅಸ್ತು: 2025-26ರಿಂದ 2028-29ರವರೆಗಿನ ನಾಲ್ಕು ವರ್ಷಗಳ ಅವಧಿಯಲ್ಲಿ ಒಟ್ಟು - 11,828.79 ಕೋಟಿ ವೆಚ್ಚದಲ್ಲಿ ಈ ಐಐಟಿಗಳಲ್ಲಿ ಅಭಿವೃದ್ಧಿ ಯೋಜನೆ ಕೈಗೊಳ್ಳಲಾಗುತ್ತಿದ್ದು, 130 ಅಧ್ಯಾಪಕರ ಹುದ್ದೆಗಳನ್ನು (ಪ್ರೊಫೆಸರ್ ಮಟ್ಟದಲ್ಲಿ ಅಂದರೆ ಹಂತ 14 ಮತ್ತು ಅದಕ್ಕಿಂತ ಹೆಚ್ಚಿನ) ಸೃಷ್ಟಿಸಲು ಸಂಪುಟ ಅನುಮೋದಿಸಿದೆ ಎಂದು ತಿಳಿಸಿದ್ದಾರೆ.

ಅನುಷ್ಠಾನ ತಂತ್ರ ಮತ್ತು ಗುರಿಗಳು: ಮುಂದಿನ ನಾಲ್ಕು ವರ್ಷಗಳಲ್ಲಿ ಈ ಐಐಟಿಗಳಲ್ಲಿ ವಿದ್ಯಾರ್ಥಿಗಳ ಸಂಖ್ಯೆಯನ್ನು ಹಂತ ಹಂತವಾಗಿ ಹೆಚ್ಚಿಸಲಾಗುತ್ತದೆ. ಮೊದಲ ವರ್ಷದಲ್ಲಿ 1364 ವಿದ್ಯಾರ್ಥಿಗಳು, 2ನೇ ವರ್ಷದಲ್ಲಿ 1738, 3ನೇ ವರ್ಷದಲ್ಲಿ 1767 ಹಾಗೂ 4ನೇ ವರ್ಷದಲ್ಲಿ 1707 ವಿದ್ಯಾರ್ಥಿಗಳ ಸಂಖ್ಯೆ ಹೆಚ್ಚಾಗಲಿದ್ದು, ಒಟ್ಟಾರೆ 6500ಕ್ಕೂ ಅಧಿಕ ವಿದ್ಯಾರ್ಥಿಗಳನ್ನು ಹೆಚ್ಚಿಸುವ ಗುರಿ ಹೊಂದಲಾಗಿದೆ.

ಈ ಐದು ಐಐಟಿಗಳು ಪ್ರಸ್ತುತ 7,111 ವಿದ್ಯಾರ್ಥಿಗಳ ಸಂಖ್ಯೆಗೆ ಬದಲಾಗಿ 13,687 ವಿದ್ಯಾರ್ಥಿಗಳಿಗೆ ಅವಕಾಶ ಕಲ್ಪಿಸಲಿವೆ. ಅಂದರೆ ಈಗಲೇ 6,576 ವಿದ್ಯಾರ್ಥಿಗಳ ಹೆಚ್ಚಳ ಕಂಡಿದೆ. ಒಟ್ಟು ಸೀಟುಗಳ ಸಂಖ್ಯೆಯಲ್ಲಿನ ಈ ಹೆಚ್ಚಳದೊಂದಿಗೆ ಹೆಚ್ಚುವರಿಯಾಗಿ 6,500ಕ್ಕೂ ಹೆಚ್ಚು ವಿದ್ಯಾರ್ಥಿಗಳು ಸೇರ್ಪಡೆಯಾಗುತ್ತಾರೆ. ಈ ಮೂಲಕ ದೇಶದ ಅತ್ಯಂತ ಪ್ರತಿಷ್ಠಿತ ಮತ್ತು ಬೇಡಿಕೆಯ ಶಿಕ್ಷಣ ಸಂಸ್ಥೆಗಳಲ್ಲಿ ಅಧ್ಯಯನ ಮಾಡುವ ವಿದ್ಯಾರ್ಥಿಗಳ ಆಕಾಂಕ್ಷೆಯನ್ನು ಪೂರೈಸಲು ಸಾಧ್ಯವಾಗಲಿದೆ ಎಂದು ಸಚಿವ ಜೋಶಿ ಅಭಿಪ್ರಾಯಪಟ್ಟರು.

ಕಳೆದ 10 ವರ್ಷಗಳಲ್ಲಿ 23 ಐಐಟಿಗಳಲ್ಲಿನ ಒಟ್ಟು ವಿದ್ಯಾರ್ಥಿಗಳ ಸಂಖ್ಯೆ 65,000 ದಿಂದ 1.35 ಲಕ್ಷಕ್ಕೆ ಏರಿದೆ. ಅಂದರೆ ಶೇ.100ರಷ್ಟು ಹೆಚ್ಚಾಗಿದೆ. 2014 ರ ನಂತರ ಪ್ರಾರಂಭವಾದ 5 ಐಐಟಿಗಳಲ್ಲಿ 6,500ಕ್ಕೂ ಹೆಚ್ಚು ವಿದ್ಯಾರ್ಥಿಗಳಿಗೆ ಶಿಕ್ಷಣ ಒದಗಿಸಲು ಹೆಚ್ಚುವರಿ ಮೂಲಸೌಕರ್ಯಗಳನ್ನು ರಚಿಸಲಾಗುವುದು. ಇದರಿಂದ ಪದವಿ ಪೂರ್ವ (ಯುಜಿ), ಸ್ನಾತಕೋತ್ತರ (ಪಿಜಿ) ಮತ್ತು ಪಿಎಚ್‌ಡಿ ಕಾರ್ಯಕ್ರಮಗಳನ್ನು ಒಟ್ಟುಗೂಡಿಸಿದರೆ ಈ ಸಂಖ್ಯೆ ಮತ್ತಷ್ಟು ಹೆಚ್ಚಾಗುತ್ತದೆ.

ಹೆಚ್ಚು ಹೆಚ್ಚು ಉದ್ಯೋಗ ಸೃಷ್ಟಿ: ಈ ಐದೂ ಐಐಟಿಗಳ ವಿಸ್ತರಣೆಯಿಂದ ವಿದ್ಯಾರ್ಥಿಗಳ ಸಂಖ್ಯೆ ಹೆಚ್ಚಳವಾಗುವುದಲ್ಲದೆ, ಇದಕ್ಕೆ ಅನುಗುಣವಾಗಿ ಅಧ್ಯಾಪಕರು, ಆಡಳಿತ ಸಿಬ್ಬಂದಿ, ಸಂಶೋಧಕರು ಮತ್ತು ಸಹಾಯಕ ಸಿಬ್ಬಂದಿ ಸಂಖ್ಯೆ ಸಹ ಹೆಚ್ಚಾಗಲಿದೆ. ನೇರ ಉದ್ಯೋಗವನ್ನು ಸೃಷ್ಟಿಸಲಾಗುತ್ತದೆ. ಐಐಟಿ ಕ್ಯಾಂಪಸ್‌ಗಳ ವಿಸ್ತರಣೆ ವಸತಿ, ಸಾರಿಗೆ, ಸೇವೆ ಹಾಗೂ ಸ್ಥಳೀಯ ಆರ್ಥಿಕತೆಯನ್ನೂ ಉತ್ತೇಜಿಸುತ್ತದೆ. ಐಐಟಿಗಳಿಂದ ಪದವೀಧರರು ಮತ್ತು ಸ್ನಾತಕೋತ್ತರ ಪದವೀಧರರ ಸಂಖ್ಯೆ ಸಹ ಹೆಚ್ಚಾಗಿ ನಾವೀನ್ಯತೆ, ನವೋದ್ಯಮ ಪರಿಸರ ವ್ಯವಸ್ಥೆಗಳು ಮತ್ತಷ್ಟು ಉತ್ತೇಜನಗೊಳ್ಳುತ್ತವೆ. ವೈವಿಧ್ಯಮಯ ವಲಯಗಳಲ್ಲಿ ಉದ್ಯೋಗ ಸೃಷ್ಟಿಗೆ ಕೊಡುಗೆ ನೀಡುತ್ತವೆ ಎಂದು ಸಚಿವ ಪ್ರಲ್ಹಾದ ಜೋಶಿ ಮಾಹಿತಿ ನೀಡಿದ್ದಾರೆ.

ದೇಶದ 244 ಜಿಲ್ಲೆಗಳಲ್ಲಿ ಮಾಕ್ ಡ್ರಿಲ್

ಬೆಂಗಳೂರು: ಕೇಂದ್ರ ಗೃಹ ಸಚಿವಾಯಲದ ಸೂಚನೆ ಮೇರೆಗೆ ದೇಶದ 244 ಜಿಲ್ಲೆಗಳಲ್ಲಿ ಮಾಕ್ ಡ್ರಿಲ್ ಅಣುಕು ಕಾರ್ಯಾಚರಣೆ ಆರಂಭವಾಗಿದೆ.

ಬೆಂಗಳೂರಿನ 35 ಕಡೆಗಳಲ್ಲಿ ಸೈರನ್ ಮೊಳಗಿದ್ದು, ಆಪರೇಷನ್ ಅಭ್ಯಾಸ್ ಹೆಸರಲ್ಲಿ ನಾಗರಿಕ ಅಣುಕು ಪ್ರದರ್ಶನ ಆರಂಭವಾಗಿದೆ. ಗೆಸ್ಟ್ ಹೌಸ್‌ನಲ್ಲಿ ಬೆಂಕಿ ಬಿದ್ದಾಗ ಹೇಗೆ ರಕ್ಷಣೆ ಮಾಡಬೇಕು ಸಮುದ್ರ ತೀರದಲ್ಲಿ ಯಾವ ರೀತಿ ಕಾರ್ಯಾಚರಣೆ ಇರುತ್ತದೆ ಸಾರ್ವಜನಿಕರು ಯಾವ ರೀತಿ ವರ್ತಿಸಬೇಕು ಮಾನಸಿಕ ಸ್ಥೈರ್ಯ ಹೇಗೆ ತುಂಬಬೇಕು ಎಂಬುದರ ಅಣಕು ಕಾರ್ಯಾಚರಣೆ ನಡೆಯುತ್ತಿದೆ.

ಬೋಟ್ ರೆಸ್ಕ್ಯೂಗೆ ಸಿವಿಲ್ ಡಿಫೆನ್ಸ್, ಅಗ್ನಿಶಾಮಕ ದಳ ಹಾಗೂ ಆಲ್ ಇಂಡಿಯಾ ವಾಟರ್ ರೆಸ್ಕ್ಯೂ ಟೀಂನಿಂದ ಕಾರ್ಯಾಚರಣೆ ನಡೆಯುತ್ತಿದೆ. ಹಲಸೂರು ಕೆರೆಯಲ್ಲಿ ನಡೆಯುತ್ತಿರುವ ಬೋಟ್ ರೆಸ್ಕ್ಯೂ ನೋಡಲು ಬಂದ ಗೃಹ ಸಚಿವ ಪರಮೇಶ್ವರ್ ಹಾಗೂ ಬಿಜೆಪಿ ಸಂಸದ ಎಂಪಿ ಸುಧಾಕರ್ ಆಗಮಿಸಿದ್ದು, ಅಣುಕು ಕವಾಯತು ವೀಕ್ಷಿಸುತ್ತಿದ್ದಾರೆ.

ಏ.22ರಂದು ಮಹಲ್ಗಾಮ್‌ನ ಬೈಸರನ್ ಕಣಿವೆಯಲ್ಲಿ ನಡೆದ ಹಿಂದೂಗಳ ನರಮೇಧದ ಬಳಿಕ ಭಾರತ ಮತ್ತು ಪಾಕಿಸ್ತಾನದ ನಡುವಿನ ಪರಿಸ್ಥಿತಿಯಲ್ಲಿ ಉದ್ವಿಗ್ನತೆ ಉಂಟಾಗಿದೆ. ವಿವಿಧ ತುರ್ತು ಪರಿಸ್ಥಿತಿಯಲ್ಲಿ ದೇಶದ ಜನರನ್ನ ಸಿದ್ಧಗೊಳಿಸುವ ಉದ್ದೇಶದಿಂದಾಗಿ ಅಣಕು ಕಾರ್ಯಾಚರಣೆ ನಡೆಸುವಂತೆ ಕೇಂದ್ರ ಗೃಹ ಸಚಿವಾಲಯ ಎಲ್ಲಾ ರಾಜ್ಯಗಳಿಗೆ ನಿರ್ದೇಶನ ನೀಡಿತ್ತು. ಗೃಹ ಸಚಿವಾಲಯದ ಹೇಳಿಕೆಯ ಪ್ರಕಾರ, ನಾಗರಿಕರಿಗೆ ತರಬೇತಿ ನೀಡುವುದು ಈ ಕವಾಯತುಗಳ ಪ್ರಮುಖ ಅಂಶವಾಗಿರುತ್ತದೆ. ವಾಯುದಾಳಿ ಸೈರನ್ ಮತ್ತು ವಿದ್ಯುತ್ ಕಡಿತದ ಸಂದರ್ಭದಲ್ಲಿ ಹೇಗೆ ಪ್ರತಿಕ್ರಿಯಿಸಬೇಕು ಎಂಬುವುದರ ಮೇಲೆ ಈ ಕವಾಯತುಗಳ ಉದ್ದೇಶವಾಗಿರುತ್ತದೆ.

ಸೈನಿಕರಿಗೆ ಮೋದಿ ಆತ್ಮಸ್ಥೈರ್ಯ

ಕೋಲಾರ: ಮೋದಿಯವರ ದಿಟ್ಟ ನಾಯಕತ್ವದಿಂದ ನಮ್ಮ ದೇಶದ ಯೋಧರಿಗೆ ದೊಡ್ಡ ಶಕ್ತಿ ತಂದುಕೊಟ್ಟಿದೆ. ಹಾಗಾಗಿ ಇಂದು ಯೋಧರು ನಿರ್ಭೀತಿಯಿಂದ ಉಗ್ರರ ವಿರುದ್ಧ ಹೋರಾಟ ಮಾಡುತ್ತಿದ್ದಾರೆ ಎಂದು ಬಿಜೆಪಿ ರಾಜ್ಯಾಧ್ಯಕ್ಷ ಬಿ.ವೈ ವಿಜಯೇಂದ್ರ ಹೇಳಿದರು. ಕೋಲಾರದ ಜನಾಕ್ರೋಶ ರ್‍ಯಾಲಿಗೂ ಮುನ್ನ ಕೋಲಾರಮ್ಮ ದೇವಾಲಯದಲ್ಲಿ 'ಆಪರೇಷನ್ ಸಿಂಧೂರ' ಯಶಸ್ವಿಯಾದ ಹಿನ್ನಲೆ ದೇವರಿಗೆ ವಿಶೇಷ ಪೂಜೆ ಸಲ್ಲಿಸಿದ ನಂತರ ಮಾಧ್ಯಮಗಳೊಂದಿಗೆ ಮಾತನಾಡಿದರು. ಉಗ್ರರ ಮೇಲೆ ಕಳೆದ ರಾತ್ರಿಯಿಂದ ದಾಳಿ ಆರಂಭವಾಗಿದೆ. ಯಶಸ್ಸು ಸಿಗಲಿ ಎಂದು ತಾಯಿ ಕೋಲಾರಮ್ಮ ಬಳಿ ಪ್ರಾರ್ಥನೆ ಮಾಡಿದ್ದೇನೆ ಎಂದರು.

ದೇಶದಲ್ಲಿ ಈ ಕಾಂಗ್ರೆಸ್‌ನ ದ್ವಂದ್ವ ಮತ್ತು ದೇಶ ವಿರೋಧಿ ನೀತಿಯಿಂದ ಉಗ್ರಗಾಮಿಗಳು ಅಟ್ಟಹಾಸದಿಂದ ಮೆರೆಯುತ್ತಿದ್ದಾರೆ. ಕಾಂಗ್ರೆಸ್‌ನ ಈ ನೀತಿಯಿಂದಲೇ ಜಮ್ಮು ಕಾಶ್ಮೀರದಲ್ಲಿ ಸಾವಿರಾರು ಹಿಂದೂ ಕುಟುಂಬಗಳು ಮನೆ ಮಠ ಕಳೆದುಕೊಂಡಿದ್ದಾರೆ. ಯೋಧರು ಪ್ರಾಣ ಕಳೆದುಕೊಂಡಿದ್ದಾರೆ ಎಂದು ಹೇಳಿದರು. ನಮಗೆ ಸಂಪೂರ್ಣ ವಿಶ್ವಾಸ ಇದೆ. ಉಗ್ರಗಾಮಿಗಳ ವಿರುದ್ಧ ಹೋರಾಟದಲ್ಲಿ ಯಶಸ್ಸು ಸಿಗುತ್ತದೆ. ಇಂತಹ ಯುದ್ಧದ ಸಂದರ್ಭದಲ್ಲಿ ಎಲ್ಲರೂ ಒಗ್ಗಟ್ಟಾಗಿ ಬೆಂಬಲಿಸುತ್ತಿದ್ದಾರೆ. ಆದರೆ ಕಾಂಗ್ರೆಸ್‌ನವರು ದೇಶ ವಿರೋಧಿ ಚಟುವಟಿಕೆಗಳಿಗೆ ಬೆಂಬಲಿಸಬಾರದು. ದೇಶದ ಪರ ಗಟ್ಟಿಯಾಗಿ ನಿಲ್ಲಬೇಕು ಎಂದರು.

ರಸ್ತೆ ಸಿಕ್ಕ ಸಂಭ್ರಮಕ್ಕೆ ಗ್ರಾಮದಲ್ಲಿ ಹಬ್ಬ ಆಚರಣೆ!

ಮಂಡ್ಯ: ಅದೊಂದು ಕುಗ್ರಾಮ. ಆ ಗ್ರಾಮದ ಅದೊಂದು ರಸ್ತೆ ದುರಸ್ತಿ ಆಗ್ಬೇಕು ಅನ್ನೋದು ಆ ಗ್ರಾಮಸ್ಥರ ಹಲವು ವರ್ಷದ ಬೇಡಿಕೆ ಆಗಿತ್ತು. ಕೊನೆಗೂ ಆ ಕ್ಷೇತ್ರದ ಎಂಎಲ್‌ಎ 75 ಲಕ್ಷ ರೂಪಾಯಿ ವೆಚ್ಚದಲ್ಲಿ ರಸ್ತೆ ದುರಸ್ತಿಗೆ ಮುಂದಾಗಿದ್ದಾರೆ. ಈ ವಿಚಾರ ತಿಳಿದ ಗ್ರಾಮಸ್ಥರು ಇಡೀ ಗ್ರಾಮದಲ್ಲಿ ತಳಿರು ತೋರಣ ಕಟ್ಟಿ ಸಂಭ್ರಮಿಸಿ, ಹಬ್ಬ ಆಚರಿಸಿದ್ದಾರೆ. ಇಂತಾದ್ದೊಂದು ಪ್ರಸಂಗ ನಡೆದಿರೋದು ಸಕ್ಕರೆನಾಡು ಮಂಡ್ಯ ಜಿಲ್ಲೆಯ ಕೆಆರ್ ಪೇಟೆ ತಾಲ್ಲೂಕಿನ ಅರಳಕುಪ್ಪೆ ಗ್ರಾಮದಲ್ಲಿ. ಬರೀ 300-350 ಜನಸಂಖ್ಯೆ ಇರುವ ಈ ಗ್ರಾಮದಲ್ಲಿ ಅಭಿವೃದ್ಧಿ ಅನ್ನೋದು ಮರೀಚಿಕೆಯಾಗಿತ್ತು. ಈ ಗ್ರಾಮಕ್ಕೆ ಇದ್ದ ಸಂಪರ್ಕ ರಸ್ತೆ ಹಲವು ವರ್ಷಗಳಿಂದ ಗುಂಡಿ ಬಿದ್ದು ರಸ್ತೆಯಲ್ಲಿ ತಿರುಗಾಡೋದು ಬಲು

ದುಸ್ತರವಾಗಿತ್ತು. ಹೀಗಾಗಿ ಹಲವು ವರ್ಷಗಳಿಂದ ಈ ಗ್ರಾಮದ ಜನರು ತಮ್ಮ ಗ್ರಾಮದ ರಸ್ತೆ ದುರಸ್ತಿ ಮಾಡುವಂತೆ ಒತ್ತಾಯಿಸಿದ್ರು. ಇದನ್ನರಿತ ಕೆ.ಆರ್. ಪೇಟೆ ಎಂಎಲ್‌ಎ ಹೆಚ್.ಟಿ ಮಂಜು ಸುಮಾರು 75 ಲಕ್ಷ ರೂಪಾಯಿ ವೆಚ್ಚದಲ್ಲಿ ರಸ್ತೆ ದುರಸ್ತಿ ಕಾಮಗಾರಿಗೆ ಗುದ್ದಲಿ ಪೂಜೆ ನೆರವೇರಿಸಿದ್ದಾರೆ. ಇನ್ನು ಎಂಎಲ್‌ಎ ಅವರು ರಸ್ತೆ ದುರಸ್ತಿ ಮಾಡಿಸುವ ವಿಚಾರ ತಿಳಿದ ಗ್ರಾಮಸ್ಥರು, ಗುದ್ದಲಿ ಪೂಜೆ ದಿನ ಇಡೀ ಗ್ರಾಮದಲ್ಲಿ ತಳಿರು ತೋರಣಗಳನ್ನ ಕಟ್ಟಿ ಹಬ್ಬ ಆಚರಿಸಿದ್ದಾರೆ. ತಮ್ಮ ಗ್ರಾಮಕ್ಕೆ ಬಂದ ಜನಪ್ರತಿನಿಧಿಗಳನ್ನ ಪೂರ್ಣ ಕುಂಭದೊಂದಿಗೆ ಮಹಿಳೆಯರು ಸ್ವಾಗತಿಸಿದ್ದು, ಹಾರ ತುರಾಯಿಯೊಂದಿಗೆ ಗ್ರಾಮದಲ್ಲಿ ಮೆರವಣಿಗೆ ನಡೆಸಿದ್ದಾರೆ. ಇನ್ನು ಗ್ರಾಮಸ್ಥರ ಸಂತಸ ಕಂಡ ಎಂಎಲ್‌ಎ ಮಂಜು, ಸಣ್ಣ ಗ್ರಾಮವಾದರೂ ರಸ್ತೆಗಾಗಿ ಇಲ್ಲಿನ ಜನರು ಬಹಳ ದಿನಗಳಿಂದ ಹೋರಾಟ ಮಾಡಿದ್ದಾರೆ. ಇದರ ಫಲವಾಗಿ ಈಗ ಗ್ರಾಮಕ್ಕೆ ಉತ್ತಮ ರಸ್ತೆ ಆಗ್ತಿದೆ. ಗ್ರಾಮದಲ್ಲಿ ಇಂದು ಹಬ್ಬದ ವಾತಾವರಣ ನಿರ್ಮಾಣವಾಗಿದ್ದು, ಮುಂದಿನ ದಿನಗಳಲ್ಲಿ ಗ್ರಾಮದ ಅಭಿವೃದ್ಧಿಗೆ ಶ್ರಮಿಸುವುದಾಗಿ ತಿಳಿಸಿದ್ದಾರೆ.

ಸೈನಿಕರು ಸಾವು

ಬಲೂಚ್ ಲಿಬರೇಶನ್ ಆರ್ಮಿಯ ಸೈನಿಕರು ಮಾಚ್ ಪ್ರದೇಶದಲ್ಲಿ ಸ್ಫೋಟಕಗಳೊಂದಿಗೆ ಭದ್ರತಾ ಪಡೆ ವಾಹನವನ್ನು ಗುರಿಯಾಗಿಸಿಕೊಂಡಿದ್ದಾರೆ ಎಂದು ಪಾಕಿಸ್ತಾನ ಸೇನೆ ದಾಳಿಯ ನಂತರ ತಿಳಿಸಿದೆ. ಈ ದಾಳಿಯಲ್ಲಿ ತನ್ನ ಏಳು ಸೈನಿಕರು ಸಾವನ್ನಪ್ಪಿದ್ದಾರೆ ಎಂದು ಪಾಕಿಸ್ತಾನ ಸೇನೆ ಮೊದಲಿಗೆ ಹೇಳಿತ್ತು. ಆದರೆ, ನಂತರದಲ್ಲಿ ಸಾವಿನ ಸಂಖ್ಯೆ ಹೆಚ್ಚಾಗಿರುವುದು ತಿಳಿದುಬಂದಿದೆ. ಭಯೋತ್ಪಾದಕರ ನಿರ್ಮೂಲನೆಗಾಗಿ ಆ ಪ್ರದೇಶದಲ್ಲಿ ಶೋಧ ನಡೆಸಲಾಗುತ್ತಿದೆ ಎಂದು ಪಾಕಿಸ್ತಾನ ಸೇನೆ ಹೇಳಿಕೊಂಡಿದೆ.

ಬಲೂಚ್ ಆರ್ಮಿ ದಾಳಿಯಲ್ಲಿ ಮೃತಪಟ್ಟವರಲ್ಲಿ ಪಾಕಿಸ್ತಾನ ಸೇನೆಯ ವಿಶೇಷ ಕಾರ್ಯಾಚರಣೆ ಕಮಾಂಡರ್ ತಾರಿಕ್ ಇಮ್ರಾನ್ ಮತ್ತು ಸುಬೇದಾರ್ ಉಮರ್ ಫಾರೂಕ್ ಸೇರಿದ್ದಾರೆ ಎಂದು ಸೇನೆ ತಿಳಿಸಿದೆ.

ಕಳೆದ ಕೆಲವು ಸಮಯಗಳಿಂದ ಬಲೂಚಿಸ್ತಾನದ ಬಲೂಚ್ ಲಿಬರೇಶನ್ ಆರ್ಮಿ ಪಾಕಿಸ್ತಾನಕ್ಕೆ ಕಠಿಣ ಸವಾಲು ಒಡ್ಡುತ್ತಿದೆ. ಇದೀಗ ಪಾಕಿಸ್ತಾನದ 12 ಮಂದಿ ಯೋಧರನ್ನು ಹತ್ಯೆ ಮಾಡಿದ ಬಳಿಕ, ನಿಖರ ಗುರಿಯೊಂದಿಗೆ ಇಂತಹ ಇನ್ನಷ್ಟು ದಾಳಿಗಳನ್ನು ನಡೆಸುತ್ತೇವೆ. ಹೆಚ್ಚಿನ ದಾಳಿಗಳನ್ನು ನಡೆಸಲಿದ್ದೇವೆ ಎಂದು ಬಲೂಚ್ ಲಿಬರೇಶನ್ ಆರ್ಮಿ ಪಾಕಿಸ್ತಾನಕ್ಕೆ ಎಚ್ಚರಿಕೆ ನೀಡಿದೆ.

ಲಾಹೋರ್‌ನಲ್ಲಿ ಸ್ಫೋಟ

ಗಡಿಯುದ್ದಕ್ಕೂ ನಿರಂತರ ಗುಂಡಿನ ಚಕಮಕಿ ನಡೆಯುತ್ತಿರುವುದರಿಂದ, ಜಮ್ಮು ಮತ್ತು ಕಾಶ್ಮೀರದ ಸಾಂಬಾ ಮತ್ತು ಕಥುವಾ ಹಾಗೂ ಜಮ್ಮುವಿನ ಆರ್‌ಎಸ್ ಪುರ ಪ್ರದೇಶದಲ್ಲಿ ಮುಂದಿನ 72 ಗಂಟೆಗಳ ಕಾಲ ಎಚ್ಚರಿಕೆ ನೀಡಲಾಗಿದೆ.

ಅಮೃತಸರ ವಿಮಾನ ನಿಲ್ದಾಣವನ್ನೂ ಮುಚ್ಚಲಾಗಿದೆ ಪಾಕಿಸ್ತಾನದ ಗಡಿಯಲ್ಲಿನ ಉದ್ವಿಗ್ನತೆಯ ಹಿನ್ನೆಲೆಯಲ್ಲಿ, ಅಮೃತಸರ ವಿಮಾನ ನಿಲ್ದಾಣವನ್ನು ಸಹ ಮುಚ್ಚಲಾಗಿದೆ. ''ಎಲ್ಲಾ ವಿಮಾನಗಳನ್ನು ರದ್ದುಗೊಳಿಸಬೇಕಾಗುತ್ತದೆ ಮತ್ತು ವಿಮಾನ ನಿಲ್ದಾಣವನ್ನು ಸಹ ಮುಚ್ಚಬೇಕಾಗುತ್ತದೆ ಎಂಬ ಮಾಹಿತಿ ನಮಗೆ ಬಂದಿದೆ. ಆದ್ದರಿಂದ ಇಡೀ ವಿಮಾನ ನಿಲ್ದಾಣವನ್ನು ಮುಚ್ಚಲಾಗಿದೆ.

ಬಲೂಚ್ ದಾಳಿಯಲ್ಲಿ 12 ಪಾಕಿಸ್ತಾನಿ ಸೈನಿಕರು ಬಲಿ ಭಾರತದ ಆಪರೇಷನ್ ಸಿಂಧೂರ್ ಜೊತೆಗೆ, 12 ಪಾಕಿಸ್ತಾನಿ ಸೇನಾ ಸೈನಿಕರ ಸಾವಿನ ಸುದ್ದಿಯೂ ಇದೆ. ಪಾಕಿಸ್ತಾನಿ ಸೇನಾ ವಾಹನದ ಮೇಲೆ ಬಿಎಲ್‌ಎ ದಾಳಿ ಮಾಡಿತು. ಐಇಡಿ ಸ್ಫೋಟದಿಂದ ಪಾಕ್ ಸೇನಾ ವಾಹನ ಸ್ಫೋಟಗೊಂಡಿದೆ. ಈ ಘಟನೆ ಬಲೂಚಿಸ್ತಾನದ ಬೋಲಾನ್‌ನಲ್ಲಿ ನಡೆದಿದ್ದು, ಇದರಲ್ಲಿ 12 ಪಾಕಿಸ್ತಾನಿ ಸೈನಿಕರು ಸಾವನ್ನಪ್ಪಿದ್ದಾರೆ.

ಎರಡೂ ದೇಶಗಳು ಸಂಯಮ ಕಾಯ್ದುಕೊಳ್ಳುವಂತೆ ಉಕ್ರೇನ್ ಸೂಚನೆ ಭಾರತ ಮತ್ತು ಪಾಕಿಸ್ತಾನ ನಡುವೆ ಹೆಚ್ಚುತ್ತಿರುವ ಉದ್ವಿಗ್ನತೆಯಿಂದಾಗಿ, ಉಕ್ರೇನ್‌ನ ಹೇಳಿಕೆ ಈಗ ಬೆಳಕಿಗೆ ಬಂದಿದೆ. ಉಕ್ರೇನ್ ಎರಡೂ ದೇಶಗಳನ್ನು ಸಂಯಮದಿಂದ ವರ್ತಿಸುವಂತೆ ಕೇಳಿಕೊಂಡಿದೆ.

ಜಮ್ಮು ಮತ್ತು ಕಾಶ್ಮೀರದ ಕುಪ್ವಾರಾದ ಕರ್ನಾ ಪ್ರದೇಶದಲ್ಲಿ ಪಾಕಿಸ್ತಾನ ಗಡಿಯುದ್ದಕ್ಕೂ ಗುಂಡು ಹಾರಿಸಿದೆ. 'ಆಪರೇಷನ್ ಸಿಂಧೂರ್' ನಂತರ, ಪಾಕಿಸ್ತಾನವು ಎಲ್‌ಒಸಿ ಮೇಲೆ ಸತತ ಎರಡನೇ ದಿನ ಗುಂಡಿನ ದಾಳಿ ನಡೆಸಿದೆ. ಆಪರೇಷನ್ ಸಿಂಧೂರ್ ಕುರಿತು ಸರ್ಕಾರ ಇಂದು ಸರ್ವಪಕ್ಷ ಸಭೆ ಕರೆಯಲಿದೆ.

ಭಾರತದ ವೈಮಾನಿಕ ದಾಳಿಯ ನಂತರ ಪಾಕಿಸ್ತಾನದಲ್ಲಿ ಭೀತಿಯ ವಾತಾವರಣ ನಿರ್ಮಾಣವಾಗಿದ್ದು, ಇಸ್ಲಾಮಾಬಾದ್‌ನಲ್ಲಿರುವ ಜನರು ತಮ್ಮ ಮನೆಗಳಲ್ಲಿಯೇ ಇರುವಂತೆ ತಿಳಿಸಲಾಗಿದೆ. ಸಾರ್ವಜನಿಕರು ತಮ್ಮ ಮನೆಗಳ ಒಳಗೆ ಹೋಗಿ ಎಲ್ಲಾ ದೀಪಗಳನ್ನು ಆಫ್ ಮಾಡುವಂತೆ ಸೂಚನೆ ನೀಡಲಾಗುತ್ತಿದೆ.

ಇದೇ ಮೊದಲು

ಬಹವಾಲ್ ಪುರ್ ನಲ್ಲಿರುವ ಜೈಷೆ ಶಿಬಿರವು ಅಂತಾರಾಷ್ಟ್ರೀಯ ಗಡಿಯಿಂದ 250-300 ಕಿಮೀ ದೂರದಲ್ಲಿದೆ ಎಂದು ಹೇಳಲಾಗುತ್ತಿದೆ. ಕೆಲ ಮಾಧ್ಯಮಗಳಲ್ಲಿ ಇದು 100 ಕಿಮೀ ಎಂದಿದೆ. 100 ಕಿಮೀ ಆಗಲೀ ಅಥವಾ 250 ಕಿಮೀ ಆಗಲಿ, ಭಾರತವು ಪಾಕಿಸ್ತಾನದೊಳಗೆ ಇಷ್ಟು ಒಳನುಗ್ಗಿ ಹೊಡೆತ ನೀಡಿದ್ದು ಇದೇ ಮೊದಲು. 1947ರಿಂದ ಪಾಕಿಸ್ತಾನದೊಂದಿಗೆ ನಡೆದ ನಾಲ್ಕು ಯುದ್ಧಗಳಲ್ಲಾಗಲೀ, ಅಥವಾ ಸರ್ಜಿಕಲ್ ಸ್ಟ್ರೈಕ್, ಏರ್ ಸ್ಟ್ರೈಕ್ ನಂತಹ ಕಾರ್ಯಾಚರಣೆಗಳಲ್ಲಾಗಲೀ ಭಾರತವು ಪಾಕಿಸ್ತಾನದ ಮುಖ್ಯ ಭಾಗಕ್ಕೆ ಇಷ್ಟು ದೂರ ಹೋಗಿದ್ದಿಲ್ಲ. ಹೀಗಾಗಿ, ಆಪರೇಷನ್ ಸಿಂದೂರ ಎಲ್ಲಾ ದೃಷ್ಟಿಯಿಂದಲೂ ಐತಿಹಾಸಿಕ ಎನಿಸಿದೆ.

2025ರ ಆಪರೇಷನ್ ಸಿಂಧೂರ್‌ನಲ್ಲಿ ಪಾಕಿಸ್ತಾನದೊಳಗೆ ಭಾರತ ಹೋಗಿದ್ದೆಷ್ಟು ದೂರ

- **ಬಹವಲಪುರ, ಪಂಜಾಬ್: 250-300 ಕಿಮೀ**
- **ಮುರಿಡ್ಕೆ, ಪಂಜಾಬ್: 40-50 ಕಿಮೀ**
- **ಸಿಯಾಲ್ ಕೋಟ್, ಪಂಜಾಬ್: 10-20 ಕಿಮೀ**
- **ಚಾಕ್ ಅಮ್ರು, ಪಂಜಾಬ್: 5-10 ಕಿಮೀ**
- **ಮುಜಾಫರಾಬಾದ್, ಪಿಒಕೆ: 40-60 ಕಿಮೀ**
- **ಬಾಘ್, ಪಿಒಕೆ: 40-60 ಕಿಮೀ**
- **ಭಿಂಬರ್, ಪಿಒಕೆ: 50-70 ಕಿಮೀ**
- **ಗುಲ್ ಪುರ್, ಪಿಒಕೆ: 10-20 ಕಿಮೀ**
- **ಕೋಟ್ಲಿ, ಪಿಒಕೆ: 20-30 ಕಿಮೀ**
- **1947ರ ನಂತರದ ಇತರ ಯುದ್ಧಗಳಲ್ಲಿ ಭಾರತ ಎಷ್ಟು ಆಳಕ್ಕೆ ಹೋಗಿತ್ತು..**
- **1947-48ರ ಯುದ್ಧ: ಆಗ ಭಾರತ ಮತ್ತು ಪಾಕಿಸ್ತಾನದ ಯುದ್ಧದ ಸ್ಥಳವು ಜಮ್ಮು ಮತ್ತು ಕಾಶ್ಮೀರಕ್ಕೆ ಸೀಮಿತವಾಗಿತ್ತು. ಪಾಕಿಸ್ತಾನದೊಳಗೆ ಹೋಗಿರಲಿಲ್ಲ.**
- **1965ರ ಯುದ್ಧ: ಪಂಜಾಬ್ ಪ್ರಾಂತ್ಯದ ಲಾಹೋರ್ ನಗರಕ್ಕೆ ಸಮೀಪದವರೆಗೂ ಹೋಗಲಾಗಿತ್ತು. ದೂರ ಸುಮಾರು 20-25 ಕಿಮೀ.**
- **1971ರ ಯುದ್ಧ: ಸಿಂಧ್ ಪ್ರಾಂತ್ಯದ 40-50 ಕಿಮೀವರೆಗೂ ಭಾರತೀಯ ಸೇನೆ ನುಗ್ಗಿ ಪಟ್ಟಣಗಳನ್ನು ವಶಪಡಿಸಿಕೊಂಡಿತ್ತು.**
- **1999ರ ಕಾರ್ಗಿಲ್ ಯುದ್ಧ: ಈ ಯುದ್ಧದ ರಂಗವೂ ಕೂಡ ಕಾಶ್ಮೀರದ ಕಾರ್ಗಿಲ್ ಪ್ರದೇಶಕ್ಕೆ ಸೀಮಿತವಾಗಿತ್ತು.**
- **2016ರ ಸರ್ಜಿಕಲ್ ಸ್ಟ್ರೈಕ್: 2016ರಲ್ಲಿ ನಡೆದ ಸರ್ಜಿಕಲ್ ಸ್ಟ್ರೈಕ್ ನಲ್ಲಿ ಭಾರತವು ಪಾಕ್ ಆಕ್ರಮಿತ ಕಾಶ್ಮೀರ ಭಾಗದ ಒಂದು ಟೆರರ್ ಕ್ಯಾಂಪ್ ಮೇಲೆ ದಾಳಿ ಮಾಡಲಾಗಿತ್ತು.**
- **2019ರ ಬಾಲಾಕೋಟ್ ಸ್ಟ್ರೈಕ್: 2019ರಲ್ಲಿ ಭಾರತದ ವಾಯುಪಡೆಯಿಂದ ಜೈಷೆ ಮೊಹಮ್ಮದ್ ಉಗ್ರರ ಶಿಬಿರದ ಮೇಲೆ ದಾಳಿ ಮಾಡಲಾದ ಸ್ಥಳವು ಬಾಲಾಕೋಟ್. ಅದು ಪಾಕಿಸ್ತಾನದ ಖೈಬರ್ ಪಖ್ತುಂಕ್ವ ಪ್ರಾಂತ್ಯಲ್ಲಿದೆ. ಎಲ್‌ಒಸಿಯಿಂದ 40-50 ಕಿಮೀ ಒಳಗಿದೆ.**

ನಿಲ್ದಾಣಗಳು ಬಂದ್

ಆಪರೇಷನ್ ಸಿಂಧೂರಕ್ಕೆ ತಿರುಗೇಟು ನೀಡುವ ತವಕದಲ್ಲಿರುವ ಪಾಕ್ ಸಂಭವಿತ ದಾಳಿ ಸಾಧ್ಯತೆ ಹಿನ್ನೆಲೆಯಲ್ಲಿ ದೇಶದ 18 ವಿಮಾನಗಳ ಹಾರಾಟ ಕಾರ್ಯಾಚರಣೆಯಲ್ಲಿ ವ್ಯತ್ಯಯ ಉಂಟಾಗಿದೆ. ಮೂಲಗಳ ಪ್ರಕಾರ, ಭಾರತದ ಉತ್ತರ ಮತ್ತು ಪಶ್ಚಿಮ ಭಾಗಗಳಲ್ಲಿ ಕನಿಷ್ಠ 18 ವಿಮಾನ ನಿಲ್ದಾಣಗಳನ್ನು ತಾತ್ಕಾಲಿಕವಾಗಿ ಮುಚ್ಚಲಾಗಿದೆ. ಶ್ರೀನಗರ, ಲೇಹ್, ಜಮ್ಮು, ಅಮೃತಸರ್ , ಪಠಾಣ್‌ಕೋಟ್, ಚಂಡೀಗಢ, ಜೋಧ್‌ಪುರ, ಜೈಸಲ್ಮೇರ್, ಶಿಮ್ಲಾ, ಧರ್ಮಶಾಲಾ ಮತ್ತು ಜಾಮ್‌ನಗರ ವಿಮಾನ ನಿಲ್ದಾಣಗಳನ್ನು ಮುಚ್ಚಲಾಗಿದ್ದು, ಈ ವಿಮಾನ ನಿಲ್ದಾಣಗಳಿಂದ ಸುಮಾರು 200 ವಿಮಾನಗಳ ಸೇವೆ ರದ್ದಾಗಿದೆ.

ಏರ್ ಇಂಡಿಯಾ, ಇಂಡಿಗೋ, ಸ್ಪೈಸ್‌ಜೆಟ್, ಏರ್ ಇಂಡಿಯಾ ಎಕ್ಸ್‌ಪ್ರೆಸ್, ಆಕಾಶ ಏರ್ ಮತ್ತು ಕೆಲವು ವಿದೇಶಿ ವಿಮಾನಯಾನ ಸಂಸ್ಥೆಗಳು ವಿವಿಧ ವಿಮಾನ ನಿಲ್ದಾಣಗಳಲ್ಲಿ ಸೇವೆಗಳನ್ನು ರದ್ದುಗೊಳಿಸಿವೆ. ವಾಯುಪ್ರದೇಶದ ನಿರ್ಬಂಧಗಳಿಂದಾಗಿ ಮೇ 10ರ ಬೆಳಗಿನ ಜಾವದವರೆಗೆ ಅಮೃತಸರ್ ಮತ್ತು ಶ್ರೀನಗರ ಸೇರಿದಂತೆ ವಿವಿಧ ದೇಶಿಯ ವಿಮಾನ ನಿಲ್ದಾಣಗಳಿಂದ 165ಕ್ಕೂ ಹೆಚ್ಚು ಫ್ಲೈಟ್ ಗಳನ್ನು ರದ್ದುಗೊಳಿಸಲಾಗಿದೆ ಎಂದು ಇಂಡಿಗೋ ಸಂಸ್ಥೆ ಮಾಹಿತಿ ನೀಡಿದೆ.

ಇಂಡಿಗೋ ಸುಮಾರು 160 ವಿಮಾನಗಳ ಸೇವೆಯನ್ನು ರದ್ದುಗೊಳಿಸಿದೆ. ದೇಶದ ಅತಿದೊಡ್ಡ ಮತ್ತು ಜನನಿಬಿಡ ವಿಮಾನ ನಿಲ್ದಾಣವಾದ ದೆಹಲಿಯ ಇಂದಿರಾ ಗಾಂಧಿ ಅಂತರಾಷ್ಟ್ರೀಯ ವಿಮಾನ ನಿಲ್ದಾಣಕ್ಕೆ ಬರುವ ಮತ್ತು ಅಲ್ಲಿಂದ ತೆರಳುವ ಕನಿಷ್ಠ 35 ವಿಮಾನಗಳನ್ನು 12 ಗಂಟೆಯಿಂದ ರದ್ದುಗೊಳಿಸಲಾಗಿದೆ.

ವಿಮಾನಯಾನ ಅಧಿಕಾರಿಗಳು ಈ ವಿಮಾನ ನಿಲ್ದಾಣಗಳನ್ನು ಮುಚ್ಚುವ ಕುರಿತು ಅಧಿಸೂಚನೆ ಹೊರಡಿಸಿದ ನಂತರ, ಮೇ 10ರವರೆಗೆ ಜಮ್ಮು, ಶ್ರೀನಗರ, ಲೇಹ್, ಜೋಧ್‌ಪುರ, ಅಮೃತಸರ್, ಭುಜ್, ಧರ್ಮಶಾಲಾ, ಜಾಮ್‌ನಗರ, ಚಂಡೀಗಢ ಮತ್ತು ರಾಜ್‌ಕೋಟ್‌ಗಳಿಗೆ ಹೋಗುವ ಮತ್ತು ಅಲ್ಲಿಂದ ಹೊರಡುವ ಏರ್ ಇಂಡಿಯಾ ವಿಮಾನಗಳನ್ನು

ಮೊದಲನೇ ಪುಟದಿಂದ...

ರದ್ದುಗೊಳಿಸಲಾಗುವುದು ಎಂದು ತಿಳಿಸಿದ್ದು, ಈಗಾಗಲೇ ಬುಕ್ಕಿಂಗ್ ಮಾಡಿರುವ ಪ್ರಯಾಣಿಕರಿಗೆ ಒಂದು ಬಾರಿ ವಿನಾಯಿತಿ ಅಥವಾ ರದ್ದತಿಗೆ ಪೂರ್ಣ ಪ್ರಮಾಣದ ಹಣ ಮರುಪಾವತಿ ಮಾಡಲಾಗುವುದು ಎಂದು ಸ್ಪಷ್ಟಪಡಿಸಿದೆ.

ಹತಾಶೆಯಿಲ್ಲ

''ನನ್ನ ಕುಟುಂಬದ ಹತ್ತು ಮಂದಿ ಇಂದು ರಾತ್ರಿ ಭಗವಂತನಿಂದ ಆಶೀರ್ವದಿಸಲ್ಪಟ್ಟರು. ಇದರಲ್ಲಿ ಐವರು ಮುಗ್ಧ ಮಕ್ಕಳು, ನನ್ನ ಅಕ್ಕ, ಅವರ ಪತಿ ಸೇರಿದ್ದಾರೆ. ವಿದ್ವಾಂಸ ಫಜಿಲ್ ಭಂಜೆ (ಸೋದರಳಿಯ), ಆತನ ಪತ್ನಿ ಮತ್ತು ಸೊಸೆ, ನನ್ನ ಪ್ರೀತಿಯ ಸಹೋದರ ಹುಜೈಫಾ ಮತ್ತು ಅವರ ತಾಯಿ ಹಾಗೂ ಇನ್ನೂ ಇಬ್ಬರು ಆತ್ಮೀಯ ಸಹಚರರು ಮೃತಪಟ್ಟಿದ್ದಾರೆ. ಅವರೆಲ್ಲ ಅಲ್ಲಾಹನ ಅತಿಥಿಗಳಾಗಿದ್ದಾರೆ'' ಎಂದು ಅಜರ್ ಹೇಳಿದ್ದಾನೆ.

''ಈ ಘಟನೆ ಬಗ್ಗೆ ನನಗೆ ವಿಷಾದ ಅಥವಾ ಹತಾಶೆ ಇಲ್ಲ. ನಾನೂ ಈ ಹದಿನಾಲ್ಕು ಸದಸ್ಯರ ಜತೆ ಸೇರಬೇಕಿತ್ತು. ಅವರು ಇಲ್ಲಿಂದ ಹೊರಡುವ ಸಮಯ ಬಂದಿತ್ತು. ಆದರೆ ಭಗವಂತ ನನ್ನನ್ನು ಉಳಿಸಿದ. ಈ ಬಗ್ಗೆ ನನಗೆ ಯಾವುದೇ ವಿಷಾದವಿಲ್ಲ'' ಎಂದು ಉಗ್ರ ಮಸೂದ್ ಅಜರ್ ಹೇಳಿಕೊಂಡಿದ್ದಾನೆ. ಅಷ್ಟೇ ಅಲ್ಲ, ಪ್ರತೀಕಾರದ ಮಾತುಗಳನ್ನೂ ಆಡಿದ್ದಾನೆ.

ಯಾರು ಈ ಉಗ್ರ ಮಸೂದ್ ಅಜರ್: ಮಸೂದ್ ಅಜರ್ ಉಗ್ರ ಸಂಘಟನೆ ಜೈಶ್-ಎ-ಮೊಹಮ್ಮದ್ ಮುಖ್ಯಸ್ಥ. 1994 ರಲ್ಲಿ ಭಾರತದಲ್ಲಿ ಬಂಧನಕ್ಕೊಳಗಾಗಿದ್ದ. ಆದರೆ, ಏರ್ ಇಂಡಿಯಾ ಐಸಿ 814 ವಿಮಾನ ಅಪಹರಣದ ನಂತರ ಆತನನ್ನು ಬಿಡುಗಡೆ ಮಾಡಬೇಕಾಗಿ ಬಂದಿತ್ತು. ವಿಶ್ವಸಂಸ್ಥೆಯ ಭದ್ರತಾ ಮಂಡಳಿ ಬಿಡುಗಡೆ ಮಾಡಿರುವ ಅಂತರರಾಷ್ಟ್ರೀಯ ಭಯೋತ್ಪಾದಕರ ಪಟ್ಟಿಯಲ್ಲಿ ಈತನೂ ಪ್ರಮುಖ. 56 ವರ್ಷ ವಯಸ್ಸಿನ ಮಸೂದ್ ಅಜರ್ ಭಾರತದಲ್ಲಿ ಅನೇಕ ದಾಳಿಗಳ ಸಂಚು ಹೂಡಿದ್ದ.

ಭಾರತದಲ್ಲಿ ಮಸೂದ್ ಅಜರ್ ಸಂಘಟಿತ ದಾಳಿಗಳು: 2001 ರ ಸಂಸತ್ತಿನ ದಾಳಿ, 2008 ರ ಮುಂಬೈ ದಾಳಿ, 2016 ರ ಪಠಾಣ್‌ಕೋಟ್ ದಾಳಿ ಮತ್ತು 2019 ರ ಪುಲ್ವಾಮಾ ದಾಳಿ ಸೇರಿದಂತೆ ಭಾರತದಲ್ಲಿ ನಡೆದ ಹಲವಾರು ಭಯೋತ್ಪಾದಕ ದಾಳಿಗಳ ಹಿಂದಿನ ಪಿತೂರಿಯಲ್ಲಿ ಮಸೂದ್ ಅಜರ್ ಪ್ರಮುಖ ಸಂಚುಕೋರನಾಗಿದ್ದಾನೆ. ಈ ಭಯೋತ್ಪಾದಕ ಪಾಕಿಸ್ತಾನದಲ್ಲಿದ್ದಾನೆ ಎಂಬುದು ಬಹಿರಂಗ ರಹಸ್ಯವಾಗಿದ್ದರೂ, ಅಲ್ಲಿನ ಸರ್ಕಾರ ಆತನ ಬಗ್ಗೆ ಯಾವುದೇ ಮಾಹಿತಿ ಇಲ್ಲ ಎಂದು ಪದೇ ಪದೇ ಹೇಳುತ್ತಾ ಆತನನ್ನು ರಕ್ಷಿಸುತ್ತಲೇ ಬಂದಿದೆ.

ಪಹಲ್ಗಾಮ್‌ನಲ್ಲಿ ನಡೆದ ಭೀಕರ ಭಯೋತ್ಪಾದಕ ದಾಳಿಯಲ್ಲಿ 26 ಅಮಾಯಕರು ಸಾವನ್ನಪ್ಪಿದ್ದಕ್ಕೆ ಪ್ರತೀಕಾರವಾಗಿ ಭಾರತೀಯ ಸೇನೆ ಬುಧವಾರ ನಸುಕಿನಲ್ಲಿ ಪಾಕಿಸ್ತಾನ ಮತ್ತು ಪಾಕ್ ಆಕ್ರಮಿತ ಕಾಶ್ಮೀರದ ಒಂಬತ್ತು ಸ್ಥಳಗಳ ಮೇಲೆ ದಾಳಿ ನಡೆಸಿ ಉಗ್ರರ ನೆಲೆಗಳನ್ನು ಧ್ವಂಸ ಮಾಡಿತ್ತು. ಈ ದಾಳಿಯಲ್ಲಿ 80 ಕ್ಕೂ ಹೆಚ್ಚು ಭಯೋತ್ಪಾದಕರು ಸಾವನ್ನಪ್ಪಿದ್ದಾರೆ ಮತ್ತು 60 ಕ್ಕೂ ಹೆಚ್ಚು ಮಂದಿ ಗಾಯಗೊಂಡಿದ್ದಾರೆ ಎಂದು ಭಾರತ ಸರ್ಕಾರಿ ಮೂಲಗಳು ತಿಳಿಸಿವೆ.

ನಂತರದ ಸ್ಯಾಟಲೈಟ್ ಚಿತ್ರ

ಗಂಗಾ ಎಕ್ಸ್‌ಪ್ರೆಸ್‌ವೇಯಲ್ಲಿ ವಾಯುಪಡೆಯಿಂದ ಯುದ್ಧವಿಮಾನಗಳ ತಾಲೀಮು

ಇವೆರಡನ್ನೂ ಭಾರತವು ಭಯೋತ್ಪಾದಕ ಚಟುವಟಿಕೆಯ ಕೇಂದ್ರಗಳೆಂದು ಗುರುತಿಸಿದೆ. ಆಪರೇಷನ್ ಸಿಂಧೂರ್ ಅಡಿಯಲ್ಲಿ, ಭಾರತವು ಪಾಕಿಸ್ತಾನದಲ್ಲಿರುವ ಒಂಬತ್ತು ಭಯೋತ್ಪಾದಕ ಅಡಗುತಾಣಗಳ ಮೇಲೆ ದಾಳಿ ಮಾಡಿ ನಾಶಪಡಿಸಿದೆ.

ಈಗ ಉಪಗ್ರಹ ಚಿತ್ರಗಳು ಪಾಕಿಸ್ತಾನದಲ್ಲಿ ಭಾರತದ ದಾಳಿಯಿಂದ ಉಂಟಾದ ವಿನಾಶವನ್ನು ಬಹಿರಂಗಪಡಿಸಿವೆ. ದಾಳಿಯಲ್ಲಿ ಅನೇಕ ಕಟ್ಟಡಗಳು ನಾಶವಾಗಿವೆ ಎಂಬುದು ಉಪಗ್ರಹ ಚಿತ್ರಗಳಿಂದ ಸ್ಪಷ್ಟವಾಗಿದೆ ಮತ್ತು ದಾಳಿಯಲ್ಲಿ ಹೆಚ್ಚಿನ ಸಂಖ್ಯೆಯ ಭಯೋತ್ಪಾದಕರು ಸಾವನ್ನಪ್ಪಿದ್ದಾರೆ ಎಂದು ಚಿತ್ರಗಳು ಸ್ಪಷ್ಟವಾಗಿ ತೋರಿಸುತ್ತವೆ.

ದಾಳಿಗೂ ಮುನ್ನ ಗೋಚರಿಸುತ್ತಿದ್ದ ಕಟ್ಟಡಗಳು, ದಾಳಿಯ ನಂತರ ಗೋಚರಿಸುವ ಅವಶೇಷಗಳ ರಾಶಿಗಳಾಗಿ ಮಾತ್ರ ಉಳಿದಿರುವುದು ಚಿತ್ರಗಳಲ್ಲಿ ಗೋಚರಿಸುತ್ತದೆ. ಇದೇ ರೀತಿಯ ಕಟ್ಟಡಗಳ ಭಗ್ನಾವಶೇಷಗಳು ಮತ್ತೊಂದು ಫೋಟೋದಲ್ಲಿ ಗೋಚರಿಸುತ್ತವೆ.

ಭಾರತವು ಮಧ್ಯರಾತ್ರಿ ಮುರಿಡ್ಕೆಯಲ್ಲಿ ಎರಡು ಕ್ಷಿಪಣಿಗಳನ್ನು ಹಾರಿಸಿತು. ಇದಾದ ಸ್ವಲ್ಪ ಸಮಯದ ನಂತರ, ಮತ್ತೆ ಎರಡು ಕ್ಷಿಪಣಿಗಳನ್ನು ಹಾರಿಸಲಾಯಿತು. ಇಡೀ ದಾಳಿ 10 ನಿಮಿಷಗಳಿಗಿಂತ ಕಡಿಮೆ ಅವಧಿಯಲ್ಲಿ ನಡೆಯಿತು. ಈ ದಾಳಿಯಲ್ಲಿ ನಾಲ್ಕು ಕಟ್ಟಡಗಳು ನಾಶವಾದವು, ಇದರಲ್ಲಿ ಒಂದು ಆಡಳಿತ ಕಟ್ಟಡ, ಒಂದು ಮಸೀದಿ ಮತ್ತು ಎರಡು ವಸತಿ ಕಟ್ಟಡಗಳು ಸೇರಿವೆ ಎಂದು ಪಾಕಿಸ್ತಾನದ ಶೇಖುಪುರ ಜಿಲ್ಲೆಯ ಹೆಚ್ಚುವರಿ ಡೆಪ್ಯುಟಿ ಕಮಿಷನರ್ ಉಸ್ಮಾನ್ ಜಲೀಸ್ ಮಾಹಿತಿ ನೀಡಿದ್ದಾರೆ.

ಭಾರತ ನಡೆಸಿದ ಅತಿದೊಡ್ಡ ದಾಳಿ ಬಹಾವಲ್ಪುರದಲ್ಲಿ ನಡೆಯಿತು. ಜೈಶ್-ಎ-ಮೊಹಮ್ಮದ್ ಮುಖ್ಯಸ್ಥ ಮಸೂದ್ ಅಜರ್ ಅಡಗುತಾಣ ಬಹಾವಲ್ಪುರದಲ್ಲಿದೆ. ಭಾರತದ ದಾಳಿಯಲ್ಲಿ ಮಸೂದ್ ಅಜರ್ ಕುಟುಂಬದ 14 ಸದಸ್ಯರು ಸಾವನ್ನಪ್ಪಿದ್ದಾರೆ ಎಂದು ಹೇಳಲಾಗುತ್ತಿದೆ. ಅಮಾಯಕರ ಹತ್ಯೆಗೆ ಕಾರಣನಾದ ಮಸೂದ್ ಅಜರ್, ತನ್ನ ಕುಟುಂಬ ಸದಸ್ಯರ ಸಾವಿನಿಂದ ತೀವ್ರವಾಗಿ ಅತ್ತಿದ್ದಾನೆ ಎಂದು ವರದಿಯಾಗಿದೆ.

ಪಹಲ್ಗಾಮ್ ಭಯೋತ್ಪಾದಕ ದಾಳಿಯ ನಂತರ ಪಾಕಿಸ್ತಾನ ಸೇನೆ ಮತ್ತು ಐಎಸ್‌ಐ ಮಸೂದ್ ಅಜರ್‌ನನ್ನು ಅಬೋಟಾಬಾದ್‌ನಲ್ಲಿರುವ ಐಎಸ್‌ಐ ಸುರಕ್ಷಿತ ಸ್ಥಳಕ್ಕೆ ಸ್ಥಳಾಂತರಿಸಿದ್ದರಿಂದ ಈ ದಾಳಿಯಿಂದ ಅವನು ಕೂದಲೆಳೆ ಅಂತರದಲ್ಲಿ ಪಾರಾಗಿದ್ದಾನೆ.

ಬಹವಾಲ್‌ಪುರದ ಮರ್ಕಝ್ ಸುಭಾನ್ ಅಲ್ಲಾ, ಮುರಿಡ್ಕೆಯ ಮರ್ಕಝ್ ತೈಬಾ, ಸಿಯಾಲ್‌ಕೋಟ್‌ನ ಸರ್ಜಾಲ್ ಕ್ಯಾಂಪ್, ಸಿಯಾಲ್‌ಕೋಟ್‌ನ ಮಹಮೂನಾ ಕ್ಯಾಂಪ್, ಬರ್ನಾಲಾ ಭಿಂಬರ್‌ನಲ್ಲಿ ಅಹ್ಲೆ ಹದೀಸ್, ಕೋಟ್ಲಿಯಲ್ಲಿ ಮರ್ಕಝ್ ಅಬ್ಬಾಸ್, ಕೋಟ್ಲಿಯಲ್ಲಿ ಮಸ್ಕರ್ ರಹೀಲ್ ಶಾಹಿದ್ ಮತ್ತು ಮುಝಫರಾಬಾದ್ ಪ್ರದೇಶದ ಮೇಲೆ ದಾಳಿ ಮಾಡುವ ಮೂಲಕ ಭಾರತವು ಭಯೋತ್ಪಾದಕರ ಅಡಗುತಾಣಗಳನ್ನು ನಾಶಪಡಿಸಿತು.

ಪ್ರತಿದಾಳಿಗೆ ಸಿದ್ಧ

ಫ್ರೆಂಚ್ ಅಧ್ಯಕ್ಷ ಎಮ್ಯಾನುಯೆಲ್ ಮ್ಯಾಕ್ರನ್‌ರ ರಾಜತಾಂತ್ರಿಕ ಸಲಹೆಗಾರ ಎಮ್ಯಾನುಯೆಲ್ ಬೊನ್ನೆ ಅವರೊಂದಿಗೆ ಕೂಡ ಮಾತುಕತೆ ನಡೆಸಿದರು.

ಎನ್‌ಎಸ್‌ಎ ಅಜಿತ್ ದೋವಲ್ ತನ್ನ ಸಹವರ್ತಿಗಳಿಗೆ ಭಯೋತ್ಪಾದನೆಯ ವಿರುದ್ಧ ಭಾರತ ತೆಗೆದುಕೊಂಡ ಕ್ರಮಗಳು ಮತ್ತು ದಾಳಿಯ ವಿಧಾನದ ಬಗ್ಗೆ ವಿವರಿಸಿದ್ದಾರೆ ಎಂದು ವರದಿಯಾಗಿದೆ. ನಮಗೆ ಎರಡೂ ದೇಶಗಳ ನಡುವಿನ ಉದ್ವಿಗ್ನತೆಯನ್ನು ಹೆಚ್ಚಿಸುವ ಉದ್ದೇಶವಿಲ್ಲ, ಆದರೆ, ವಿನಾಕಾರಣ ಪಾಕಿಸ್ತಾನ ನಮ್ಮನ್ನು ಕೆಣಕಿದರೆ ಖಂಡಿತವಾಗಿಯೂ ನಾವು ಪ್ರತೀಕಾರ ತೀರಿಸಿಕೊಳ್ಳುತ್ತೇವೆ ಎಂದು ಅಜಿತ್ ದೋವಲ್ ಒತ್ತಿ ಹೇಳಿದರು.

ಭಾರತೀಯ ವಾಯುಪಡೆ ಮತ್ತು ಸೇನಾಪಡೆ ಮಂಗಳವಾರ ಮಧ್ಯರಾತ್ರಿ 1 ಗಂಟೆ ವೇಳೆ ಪಾಕಿಸ್ತಾನ ಮತ್ತು ಪಾಕ್ ಆಕ್ರಮಿತ ಕಾಶ್ಮೀರದಲ್ಲಿ ಉಗ್ರರ ನೆಲೆಗಳನ್ನು ಗುರಿಯಾಗಿಸಿಕೊಂಡು ವಾಯುದಾಳಿ ನಡೆಸಿದೆ. ಇದರಲ್ಲಿ 80 ಉಗ್ರರು ಮೃತಪಟ್ಟಿದ್ದಾರೆ ಎನ್ನಲಾಗಿದೆ.

ಪಾಕ್ ಪ್ರಧಾನಿ

ಬಾಲಾಕೋಟ್ ಏರ್ ಸ್ಟ್ರೈಕ್ ನಂತೆ ಇಲ್ಲಿ ಯುದ್ಧವಿಮಾನಗಳನ್ನು ಬಳಸಲಾಗಿಲ್ಲ. ಆದರೆ, ಪಾಕ್ ಪ್ರಧಾನಿಗಳು 80 ಭಾರತೀಯ ಯುದ್ಧ ವಿಮಾನಗಳಿಂದ ದಾಳಿ ಆಗಿದೆ ಎಂದು ಹೇಳಿದ್ದು ಅಚ್ಚರಿ. ಮೂರು ರಫೇಲ್ ಯುದ್ಧವಿಮಾನ ಸೇರಿದಂತೆ ಐದು ಭಾರತೀಯ ಜೆಟ್ ಗಳನ್ನು ಪಾಕಿಸ್ತಾನ ಸೇನೆ ಹೊಡೆದುರುಳಿಸಿದೆ ಎನ್ನುವಂತಹ ಸುದ್ದಿಯೂ ಪಾಕ್ ಮಾಧ್ಯಮಗಳಲ್ಲಿ ಪ್ರಕಟವಾಗಿದೆಯಂತೆ.

ಶಹಬಾಜ್ ಷರೀಫ್ ಅವರನ್ನು ಆನ್ ಲೈನ್ ನಲ್ಲಿ ಟ್ರೋಲ್ ಮಾಡಲಾಗುತ್ತಿದೆ. ಇವರನ್ನು ಜೋಕರ್ ಎಂದು ಕೆಲವರು ಬಣ್ಣಿಸಿದ್ದಾರೆ. 'ರಾತ್ರಿ 80 ವಿಮಾನಗಳು ಒಳಗೆ ಬಂದಿವೆ. ಶಹಬಾಜ್ ಸಾಹೇಬರಿಗೆ ಬೆಳಗ್ಗೆ ಗೊತ್ತಾಗಿದೆ. ಪಾಕಿಸ್ತಾನದ ಗುಪ್ತಚರ ಸಂಸ್ಥೆಗೆ ಸುಳಿವೇ ಸಿಗದಂತಿದೆ' ಎಂದು ಎಕ್ಸ್ ನಲ್ಲಿ ಒಬ್ಬರು ಟ್ರೋಲ್ ಮಾಡಿದ್ದಾರೆ.

80 ಇತ್ತು, ಪಾಕಿಸ್ತಾನ 200 ಅನ್ನು ಹೊಡೆದು ಹಾಕಿದೆ ಎಂದು ಮತ್ತೊಬ್ಬರು ವ್ಯಂಗ್ಯ ಮಾಡಿದ್ದಾರೆ. 500 ಚಂದ್ರಯಾನ ಮತ್ತು 1,000 ಯುಎಫ್ ಒಗಳೂ ಕೂಡ ಈ ದಾಳಿಯ ಭಾಗವಾಗಿದ್ದವೆಂದು ಈ ಮನುಷ್ಯ ಹೇಳಬಹುದು ಎಂದು ಮಗದೊಬ್ಬರು ಕಿಚಾಯಿಸಿದ್ದಾರೆ.

ಮೃತ

ಚಾರ್ ಧಾಮ್ ಯಾತ್ರೆ ಆರಂಭಗೊಂಡ ಕೆಲವೇ ದಿನಗಳಲ್ಲಿ ಈ ಅಪಘಾತ ಸಂಭವಿಸಿದೆ.

ಹೆಲಿಕಾಪ್ಟರ್ ಪತನವನ್ನು ಉತ್ತರಕಾಶಿ ಜಿಲ್ಲಾಧಿಕಾರಿ ವಿನಯ್ ಶಂಕರ್ ಪಾಂಡೆ ದೃಢಪಡಿಸಿದ್ದಾರೆ. ಹೆಲಿಕಾಪ್ಟರ್ ಪತನದ ಸ್ಥಳದಲ್ಲಿ ಪರಿಹಾರ ತಂಡಗಳು ಉಪಸ್ಥಿತವಿದ್ದು, ರಕ್ಷಣಾ ಕಾರ್ಯಾಚರಣೆ ನಡೆಸಿವೆ ಎಂದು ಅವರು ತಿಳಿಸಿರುವುದಾಗಿ 'ಎಎನ್ ಐ' ಟ್ವೀಟ್ ಮಾಡಿದೆ.

ಉತ್ತರಕಾಶಿಯ ಗಂಗಾನಿ ಬಳಿ ಹೆಲಿಕಾಪ್ಟರ್ ಅಪಘಾತದಲ್ಲಿ ಕೆಲವರು ಸಾವನ್ನಪ್ಪಿರುವುದು ದುಃಖ ತಂದಿದೆ ಎಂದು ಉತ್ತರಾಖಂಡ ಮುಖ್ಯಮಂತ್ರಿ ಪುಷ್ಕರ್ ಸಿಂಗ್ ಧಾಮಿ ಹೇಳಿದ್ದಾರೆ.

ಪರಿಹಾರ ಮತ್ತು ರಕ್ಷಣಾ ಕಾರ್ಯಕ್ಕಾಗಿ ಎಸ್‌ಡಿಆರ್ ಎಫ್ ಮತ್ತು ಜಿಲ್ಲಾಡಳಿತ ತಂಡಗಳು ತಕ್ಷಣ ಸ್ಥಳಕ್ಕೆ ತಲುಪಿವೆ. ಅಪಘಾತದಲ್ಲಿ ಮಡಿದವರ ಆತ್ಮಕ್ಕೆ ಶಾಂತಿ ದೊರೆಯಲಿ ಮತ್ತು ಮೃತರ ಕುಟುಂಬಗಳಿಗೆ ಈ ದುಃಖವನ್ನು ಭರಿಸುವ ಶಕ್ತಿಯನ್ನು ಭಗವಂತ ನೀಡಲಿ ಎಂದು ಧಾಮಿ ಪ್ರಾರ್ಥಿಸಿದ್ದಾರೆ.

ಗಾಯಾಳುಗಳಿಗೆ ಸಾಧ್ಯವಿರುವ ಎಲ್ಲ ಸಹಾಯವನ್ನು ಒದಗಿಸಲು ಮತ್ತು ಅಪಘಾತದ ತನಿಖೆ ನಡೆಸಲು ಆಡಳಿತಕ್ಕೆ ಸೂಚನೆಗಳನ್ನು ನೀಡಲಾಗಿದೆ. ಈ ನಿಟ್ಟಿನಲ್ಲಿ, ನಾನು ಅಧಿಕಾರಿಗಳೊಂದಿಗೆ ನಿರಂತರವಾಗಿ ಸಂಪರ್ಕದಲ್ಲಿದ್ದೇನೆ ಮತ್ತು ಪ್ರತಿಯೊಂದು ಪರಿಸ್ಥಿತಿಯನ್ನು ಮೇಲ್ವಿಚಾರಣೆ ಮಾಡಲಾಗುತ್ತಿದೆ ಎಂದು ಧಾಮಿ ಹೇಳಿದ್ದಾರೆ.

ಆಪ್ಷನ್!

ಒಂದು ಲಕ್ಷ ಇತರ ಕಟ್ಟಡಗಳಿಗೆ ಪ್ರಯೋಜನವಾಗಲಿದೆ ಎನ್ನಲಾಗಿದೆ.

ಹೊಸ ಯೋಜನೆಯಂತೆ, ಕಾವೇರಿ ನೀರಿನ ಸಂಪರ್ಕ ಪಡೆಯಲು ಶೇ 20 ರಷ್ಟು ಮೊತ್ತವನ್ನು ಡೌನ್ ಪೇಮೆಂಟ್ ಮಾಡಬೇಕಾಗುತ್ತದೆ. ಉಳಿದ ಮೊತ್ತವನ್ನು 12 ಇಎಂಐಗಳಲ್ಲಿ ಪಾವತಿಸಲು ಅವಕಾಶ ಒದಗಿಸಲಾಗುತ್ತದೆ ಎಂದು ಜಲ ಮಂಡಳಿ ಮೂಲಗಳನ್ನು ಉಲ್ಲೇಖಿಸಿ 'ಡೆಕ್ಕನ್ ಹೆರಾಲ್ಡ್' ವರದಿ ಮಾಡಿದೆ. ಈ ಉಪಕ್ರಮದಿಂದ ಜಲಮಂಡಳಿ ಸುಮಾರು 800 ಕೋಟಿ ರೂ. ಆದಾಯ ಗಳಿಸುವ ನಿರೀಕ್ಷೆಯಿದೆ.

ಕಾವೇರಿ ಐದನೇ ಹಂತದಲ್ಲಿ ಗುರಿ ಮುಟ್ಟದ ಜಲಮಂಡಳಿ: 2008 ರಲ್ಲಿ ಬೃಹತ್ ಬೆಂಗಳೂರು ಮಹಾನಗರ ಪಾಲಿಕೆ (ಬಿಬಿಎಂಪಿ) ವ್ಯಾಪ್ತಿಗೆ ಸೇರಿಸಲಾದ 110 ಹಳ್ಳಿಗಳಿಗೆ ಕಾವೇರಿ ನೀರು ಪೂರೈಕೆ ಮಾಡಲು 2024 ರ ಅಕ್ಟೋಬರ್ ನಲ್ಲಿ ಜಲಮಂಡಳಿ ಕಾವೇರಿ ಐದನೇ ಹಂತದ ಯೋಜನೆಯನ್ನು ಆರಂಭಿಸಿತು. ಈ ಯೋಜನೆಯಡಿ 3.5 ದಷ್ಟು ನೀರಿನ ಸಂಪರ್ಕ ಒದಗಿಸಿಕೊಡುವ ನಿರೀಕ್ಷೆ ಇತ್ತು. ಆದರೆ, ಈವರೆಗೆ ಸುಮಾರು 98,000 ಕಟ್ಟಡಗಳು ಮಾತ್ರ ಕಾವೇರಿ ನೀರಿನ ಸಂಪರ್ಕಕ್ಕಾಗಿ ಅರ್ಜಿ ಸಲ್ಲಿಸಿವೆ.

ಕಾವೇರಿ ನೀರು ಸಂಪರ್ಕ ಪಡೆಯುವಂತೆ ಉತ್ತೇಜಿಸಲು ಕ್ರಮ: ಹೆಚ್ಚಿನ ಆಸ್ತಿ ಮಾಲೀಕರು ಕಾವೇರಿ ಸಂಪರ್ಕಕ್ಕಾಗಿ ಅರ್ಜಿ ಸಲ್ಲಿಸುವಂತೆ ಪ್ರೋತ್ಸಾಹಿಸಲು ಈ ಇಎಂಐ ಯೋಜನೆ ಜಾರಿಗೊಳಿಸಲಾಗುತ್ತಿದೆ. ಇದರಿಂದ ಆಸ್ತಿ ಮಾಲೀಕರು ಮತ್ತು ಜಲಮಂಡಳಿ ಇಬ್ಬರಿಗೂ ನೆರವಾಗಲಿದೆ. ಗ್ರಾಹಕರು ಹಣಕಾಸಿನ ಬಗ್ಗೆ ಹೆಚ್ಚು ಚಿಂತಿಸಬೇಕಾಗಿಲ್ಲ ಎಂದು ಜಲಮಂಡಳಿ ಅಧ್ಯಕ್ಷ ರಾಮ್ ಪ್ರಸಾತ್ ಮನೋಹರ್ ವಿ ತಿಳಿಸಿರುವುದಾಗಿಯೂ 'ಡೆಕ್ಕನ್ ಹೆರಾಲ್ಡ್' ವರದಿ ಉಲ್ಲೇಖಿಸಿದೆ.

ಕಾವೇರಿ ನೀರಿನ ಸಂಪರ್ಕಗಳ ಸಂಖ್ಯೆ ಹೆಚ್ಚಿಸುವ ಮೂಲಕ ಬೋರ್‌ವೆಲ್‌ಗಳಿಗೆ ಕಡಿವಾಣ ಹಾಕಬಹುದಾಗಿದೆ. ಆ ಮೂಲಕ ಅಂತರ್ಜಲದ ಅತಿಯಾದ ಬಳಕೆ ತಡೆಯಬಹುದಾಗಿದ ಎಂದು ಅವರು ಹೇಳಿದ್ದಾರೆ.

ಗ್ರಾಹಕರು ಡೌನ್ ಪೇಮೆಂಟ್ ಮಾಡಿದ ನಂತರ, 20 ದಿನಗಳಲ್ಲಿ ಕಾವೇರಿ ನೀರಿನ ಸಂಪರ್ಕ ದೊರೆಯುತ್ತದೆ ಎಂದು ಜಲಮಂಡಳಿ ತಿಳಿಸಿದೆ. ಸಂಪರ್ಕ ಶುಲ್ಕಗಳು ತುಂಬಾ ಹೆಚ್ಚಾಗಿದ್ದು, ನಿವಾಸಿಗಳ ಮೇಲೆ ಹೊರೆ ಬೀಳುತ್ತಿದೆ ಎಂದು ಅನೇಕ ಅಪಾರ್ಟ್‌ಮೆಂಟ್ ಗಳು ಈ ಹಿಂದೆ ದೂರು ನೀಡಿದ್ದವು. ಪರಿಣಾಮವಾಗಿ, ಹಲವಾರು ಮಂದಿ ಕಾವೇರಿ ನೀರಿನ ಸಂಪರ್ಕಗಳಿಗೆ ಅರ್ಜಿ ಸಲ್ಲಿಸುವುದನ್ನು ವಿಳಂಬ ಮಾಡಿದ್ದರು. ಇಎಂಐ ಯೋಜನೆಯಿಂದ ಅಂತಹ ಅನೇಕ ಅಪಾರ್ಟ್‌ಮೆಂಟ್‌ಗಳಿಗೆ ಪ್ರಯೋಜನವಾಗಲಿದೆ ಎಂದು ಬೆಂಗಳೂರು ಅಪಾರ್ಟ್‌ಮೆಂಟ್‌ಗಳ ಒಕ್ಕೂಟದ ಆಡಳಿತ ಮಂಡಳಿ ಸದಸ್ಯ ಕೆ ಅರುಣ್ ಕುಮಾರ್ ಹೇಳಿರುವುದಾಗಿಯೂ ವರದಿ ಉಲ್ಲೇಖಿಸಿದೆ.

12ರಂದು ಭಗವಾನ್ ಬುದ್ಧ ಜಯಂತಿ

ಮೈಸೂರು: ಜಿಲ್ಲಾಡಳಿತ, ಕನ್ನಡ ಮತ್ತು ಸಂಸ್ಕೃತಿ ಇಲಾಖೆಯ ವತಿಯಿಂದ ಭಗವಾನ್ ಬುದ್ಧ ಜಯಂತಿಯನ್ನು ಮೇ 12 ರಂದು ಬೆಳಗ್ಗೆ 11:30 ಗಂಟೆಗೆ ಕರ್ನಾಟಕ ಕಲಾಮಂದಿರದಲ್ಲಿ ಆಯೋಜಿಸಲಾಗಿದೆ.

ಮೈಸೂರಿನ ವಿಶ್ವಮೈತ್ರಿ ಬುದ್ಧ ವಿಹಾರದ ಡಾ. ಕಲ್ಯಾಣ ಸಿರಿ ಭಂತೇಜಿ ಅವರ ದಿವ್ಯ ಸಾನಿಧ್ಯದಲ್ಲಿ ಮುಖ್ಯ ಮಂತ್ರಿಗಳಾದ ಸಿದ್ದರಾಮಯ್ಯನವರು ಹಾಗೂ ಉಕ್ಕು ಮತ್ತು ಬೃಹತ್ ಕೈಗಾರಿಕಾ ಕೇಂದ್ರ ಸಚಿವರಾದ ಎಚ್.ಡಿ ಕುಮಾರಸ್ವಾಮಿ ಅವರ ಘನ ಉಪಸ್ಥಿತಿಯಲ್ಲಿ, ಜಿಲ್ಲಾ ಉಸ್ತುವಾರಿ ಸಚಿವರು ಮತ್ತು ಸಮಾಜ ಕಲ್ಯಾಣ ಇಲಾಖೆಯ ಸಚಿವರಾದ ಡಾ.ಹೆಚ್.ಸಿ ಮಹದೇವಪ್ಪನವರು ಕಾರ್ಯಕ್ರಮ ಉದ್ಘಾಟನೆ ಮಾಡಲಿದ್ದು, ಚಾಮರಾಜ ವಿಧಾನಸಭಾ ಕ್ಷೇತ್ರದ ಶಾಸಕರಾದ ಕೆ. ಹರೀಶ್ ಗೌಡ ಅವರು ಕಾರ್ಯಕ್ರಮದ ಅಧ್ಯಕ್ಷತೆ ವಹಿಸಲಿದ್ದಾರೆ.

ಪಶು ಸಂಗೋಪನೆ ಮತ್ತು ರೇಷ್ಮೆ ಇಲಾಖೆ ಸಚಿವರಾದ ಕೆ.ವೆಂಕಟೇಶ್, ಅರಣ್ಯ ವಸತಿ ಮತ್ತು ವಿಹಾರ ಧಾಮಗಳ ನಿಗಮದ ಅಧ್ಯಕ್ಷರು ಹಾಗೂ ಹೆಚ್.ಡಿ ಕೋಟೆ ವಿಧಾನಸಭಾ ಕ್ಷೇತ್ರದ ಶಾಸಕರಾದ ಅನಿಲ್ ಕುಮಾರ್.ಸಿ, ಚಾಮುಂಡೇಶ್ವರಿ ವಿದ್ಯುತ್ ನಿಗಮ ನಿಯಮಿತದ ಅಧ್ಯಕ್ಷರಾದ ಎ.ಬಿ ರಮೇಶ್ ಬಂಡಿ ಸಿದ್ದೇಗೌಡ, ಕರ್ನಾಟಕ ರಾಜ್ಯ ಗ್ಯಾರಂಟಿ ಯೋಜನೆಗಳ ಅನುಷ್ಠಾನ ಪ್ರಾಧಿಕಾರದ ಉಪಾಧ್ಯಕ್ಷರಾದ ಡಾ. ಪುಷ್ಪ ಅಮರನಾಥ್ ಹಾಗೂ ಕನ್ನಡ ಪುಸ್ತಕ ಪ್ರಾಧಿಕಾರದ ಅಧ್ಯಕ್ಷರಾದ ಡಾ. ಮಾನಸ ಅವರು ಗೌರವ ಉಪಸ್ಥಿತರಿರಲಿದ್ದಾರೆ.

ಮುಖ್ಯ ಅತಿಥಿಗಳಾಗಿ ಮೈಸೂರು-ಕೊಡಗು ಲೋಕಸಭಾ ಕ್ಷೇತ್ರದ ಶಾಸಕರಾದ ಯದುವೀರ್ ಕೃಷ್ಣದತ್ತ ಚಾಮರಾಜ ಒಡೆಯರ್ ಹಾಗೂ ಚಾಮರಾಜನಗರ ಲೋಕಸಭಾ ಕ್ಷೇತ್ರದ ಶಾಸಕರಾದ ಸುನೀಲ್ ಬೋಸ್ ಅವರು ಆಗಮಿಸಲಿದ್ದಾರೆ.

ನರಸಿಂಹರಾಜ ವಿಧಾನಸಭಾ ಕ್ಷೇತ್ರದ ಶಾಸಕರಾದ ತನ್ವೀರ್ ಸೇಠ್, ಚಾಮುಂಡೇಶ್ವರಿ ವಿಧಾನಸಭಾ ಕ್ಷೇತ್ರದ ಶಾಸಕರಾದ ಜಿ.ಟಿ. ದೇವೇಗೌಡ, ಕೃಷ್ಣರಾಜನಗರ ವಿಧಾನಸಭಾ ಶಾಸಕರಾದ ರವಿಶಂಕರ್ ಡಿ, ಕೃಷ್ಣರಾಜ ವಿಧಾನಸಭಾ ಕ್ಷೇತ್ರದ ಶಾಸಕರಾದ ಟಿ.ಎಸ್.ಶ್ರೀವತ್ಸ, ನಂಜನಗೂಡು ವಿಧಾನಸಭಾ ಕ್ಷೇತ್ರದ ಶಾಸಕರಾದ ದರ್ಶನ್ ಧ್ರುವನಾರಾಯಣ್, ಹುಣಸೂರು ವಿಧಾನಸಭಾ ಕ್ಷೇತ್ರದ ಶಾಸಕರಾದ ಜಿ.ಡಿ.ಹರೀಶ್ ಗೌಡ ಹಾಗೂ ವಿಧಾನ ಪರಿಷತ್ ಸದಸ್ಯರುಗಳಾದ ಹೆಚ್. ವಿಶ್ವನಾಥ್, ಡಾ. ಡಿ.ತಿಮ್ಮಯ್ಯ, ಸಿ.ಎನ್.ಮಂಜೇಗೌಡ, ಮಧು ಜಿ. ಮಾದೇಗೌಡ,ಡಾ. ಯತಿಂದ್ರ ಎಸ್. ಮತ್ತು ವಿವೇಕಾನಂದ ಎಸ್. ಅವರು ಸಮಾರಂಭದ ಅತಿಥಿಗಳಾಗಿ ಪಾಲ್ಗೊಳ್ಳಲಿದ್ದಾರೆ.

ಕರ್ನಾಟಕ ವಸ್ತುಪ್ರದರ್ಶನ ಪ್ರಾಧಿಕಾರದ ಅಧ್ಯಕ್ಷರಾದ ಅಯೂಬ್ ಖಾನ್ ಹಾಗೂ ಕಾವೇರಿ ಜಲಾನಯನ ಯೋಜನೆಯ ಅಚ್ಚುಕಟ್ಟು ಪ್ರಾಧಿಕಾರದ ಅಧ್ಯಕ್ಷರಾದ ಮರಿಸ್ವಾಮಿ ಅವರು ಕಾರ್ಯಕ್ರಮದಲ್ಲಿ ಭಾಗವಹಿಸಲಿದ್ದಾರೆ.

ಲೇಖಕರು ಮತ್ತು ಪ್ರಾಧ್ಯಾಪಕರಾದ ಡಾ. ರಹಮತ್ ತರೀಕೆರೆ ಅವರು ಮುಖ್ಯ ಭಾಷಣ ಮಾಡಲಿದ್ದಾರೆ.

ಮೈಸೂರು ಮಹಾನಗರ ಪಾಲಿಕೆ: ವಿವಿಧ ವರ್ಗಗಳಲ್ಲಿ ದಂಡ ವಿಧಿಸಿದ ಮೊತ್ತಗಳ ವಿವರ

ಮೈಸೂರು: ಮೈಸೂರು ಮಹಾನಗರ ಪಾಲಿಕೆ ವತಿಯಿಂದ ಮಹಾನಗರ ಪಾಲಿಕೆಯ ವ್ಯಾಪ್ತಿಯಲ್ಲಿ ಘನತ್ಯಾಜ್ಯ ನಿರ್ವಹಣೆಯ 2016 ರ ಅನ್ವಯ ಘನತ್ಯಾಜ್ಯ ನಿರ್ವಹಣೆಯನ್ನು ಹಾಗೂ ಕರ್ನಾಟಕ ರಾಜ್ಯಪತ್ರದ ಅಧಿಸೂಚನೆ ಸಂಖ್ಯೆ. ಅಪಜೀ 17 ಇಪಿಸಿ 2012, ಬೆಂಗಳೂರು ಮಾರ್ಚ್ 11 ರಂತೆ ಪ್ಲಾಸ್ಟಿಕ್ ನಿಷೇಧವನ್ನು ಪರಿಣಾಮಕಾರಿಯಾಗಿ ಅನುಷ್ಠಾನಗೊಳಿಸುವ ನಿಟ್ಟಿನಲ್ಲಿ ಫೆಬ್ರವರಿ 21 ರಿಂದ ಮಾರ್ಚ್ 30 ರ ವರೆಗೆ ನಿಯಮಾವಳಿಗಳನ್ನು ಉಲ್ಲಂಘಿಸಿದವರಿಗೆ ದಂಡ ವಿಧಿಸಿರುವ ಮೊತ್ತದ ವಿವರ ಈ ಕೆಳಕಂಡಂತಿದೆ.

ಎಲ್ಲಿಂದರಲ್ಲಿ ತ್ಯಾಜ್ಯ ಹಾಕುವುದಕ್ಕೆ 93500-00, ಮನೆ ಮನೆಗಳಿಂದ ಮಿಶ್ರ ತ್ಯಾಜ್ಯ ನೀಡುವವರಿಗೆ 8800-00, ವಾಣಿಜ್ಯ ಮಳಿಗೆಗಳಿಂದ ಮಿಶ್ರ ತ್ಯಾಜ್ಯ ನೀಡುವವರಿಗೆ 32000-00, ಹೊಲಸು ನೀರು ಹಾಗೂ ಇನ್ನಿತರೆ ದ್ರವ್ಯ ತ್ಯಾಜ್ಯವನ್ನು ರಸ್ತೆಗಳಿಗೆ ಹರಿಯಬಿಟ್ಟಿರುವವರಿಗೆ 1500-00, ಪ್ರಾಣಿ ತ್ಯಾಜ್ಯ ವನ್ನು ನಿಗದಿತ ಸ್ಥಳದಲ್ಲಿ ವಿಲೇವಾರಿ ಮಾಡದೆ ಇರುವವರಿಗೆ 500-00, ಕಟ್ಟಡ ಭಾಗ್ನಾವಶೇಷ ತ್ಯಾಜ್ಯವನ್ನು ನಿಗಧಿತ ಸ್ಥಳದಲ್ಲಿ ವಿಲೇವಾರಿ ಮಾಡದೇ ಇರುವವರಿಗೆ 20000-00, ತೆರೆದ ಚರಂಡಿಯಲ್ಲಿ ತ್ಯಾಜ್ಯ ಬಿಸಾಡುವವರಿಗೆ 2500-00, ರಸ್ತೆ ಬದಿಗಳಲ್ಲಿ ಎಲೆಗಳನ್ನು ಸುಡುವುದಕ್ಕೆ 600-00, ಪ್ಲಾಸ್ಟಿಕ್ ವಸ್ತು ಮತ್ತು ಒಣ ತ್ಯಾಜ್ಯ ಸುಡುವುದಕ್ಕೆ 3000-00, ನಿಷೇಧಿತ ಏಕ ಬಳಕೆ ಪ್ಲಾಸ್ಟಿಕ್ ಬಳಸುವ ಸಾರ್ವಜನಿಕರಿಗೆ 4200-00, ಬೀದಿ ಬದಿ ವ್ಯಾಪಾರಿಗಳಿಗೆ 127000-00, ವಾಣಿಜ್ಯದಾರರಿಗೆ 165000-00, ಉದ್ಯಮಿದಾರರಿಗೆ(ಮಾರಾಟ ಮತ್ತು ವಿತರಣೆ) 75000-00 ರಷ್ಟು ವಿಧಿಸಲಾಗಿದ್ದು, ಒಟ್ಟು ಮೊತ್ತ 5,33,600-00 (ರೂ. ಐದು ಲಕ್ಷದ ಮೂವತ್ತ ಮೂರು ಸಾವಿರದ ಆರುನೂರು ರೂ. ಗಳು ಮಾತ್ರ) ಗಳನ್ನು ದಂಡವಾಗಿ ವಿಧಿಸಲಾಗಿದೆ ಎಂದು ಮೈಸೂರು ಮಹಾನಗರ ಪಾಲಿಕೆಯ ಆಯುಕ್ತರು ಪ್ರಕಟಣೆಯಲ್ಲಿ ತಿಳಿಸಿದ್ದಾರೆ.

ವಾರಸುದಾರರ ಪತ್ತೆಗೆ ಮನವಿ

ಮಂಡ್ಯ: ಬೆಳ್ಳೂರು ಕ್ರಾಸ್‌ನ ನಾಗಮಂಗಲ ರಸ್ತೆಯಅಂಚಿನ ಅರಳಿಕಟ್ಟೆಯ ಸಮೀಪ ಅಪರಿಚಿತ ಗಂಡಸಿನ ಮೃತದೇಹ ಪತ್ತೆಯಾಗಿದೆಎಂದು ಬೆಳ್ಳೂರು ಪೊಲೀಸ್‌ಠಾಣೆಯಲ್ಲಿ ಪ್ರಕರಣದಾಖಲಾಗಿದೆ. ಮೃತ ಗಂಡಸಿಗೆ ಸುಮಾರು 30-35 ವರ್ಷವಯಸ್ಸಾಗಿದ್ದು, 160 ಸೆಂ,ಮೀ ಎತ್ತರ,ದುಂಡುಮುಖ, ಕಪ್ಪು ಬಿಳಿ ತಲೆಗೂದಲು, ಕುರುಚಲುಗಡ್ಡ, ಹಳದಿ ಮತ್ತುಕಪ್ಪು ಬಣ್ಣ ಮಿಶ್ರಿತ ತುಂಬು ತೋಳಿನ ಟಿ-ಶರ್ಟ್,ಕಪ್ಪು ಬಣ್ಣದ ಬರ್ಮುಡಾಚಡ್ಡಿ ಧರಿಸಿರುತ್ತಾರೆ, ಎಡಗಡೆಯಎದೆಯ ಮೇಲೆ ರಂಗಮ್ಮ ಮತ್ತು ಬಲಗಡೆಎದೆಯಮೇಲೆ ಪರಮೇಶ್ವರಿಎಂದು ಹಸಿರು ಹಚ್ಚೆ ಇರುತ್ತದೆ. ವಾರಸುದಾರರುಇದ್ದಲ್ಲಿದೂ. ಸಂ: 9480804853/ 9740538714 ಅನ್ನು ಸಂಪರ್ಕಿಸಬಹುದುಎಂದು ಬೆಳ್ಳೂರು ಪೊಲೀಸ್ ಠಾಣೆಯಆರಕ್ಷಕ ಉಪ ನಿರೀಕ್ಷಕರು ಪ್ರಕಟಣೆಯಲ್ಲಿ ತಿಳಿಸಿದ್ದಾರೆ.

ಮಂಡ್ಯ:ಬೆಳ್ಳೂರಿನ ಎಸಿ ಗಿರಿ, ಕದಬಹಳ್ಳಿ ವೃತದಆದಿಚುಂಚಗಿರಿಆಸ್ಪತ್ರೆಯ ಮುಂಭಾಗದಹೆದ್ದಾರಿ ಬಳಿ ಇರುವ ಮರದ ಬಳಿಅಪರಿಚಿತ ಹೆಣ್ಣು ಮಗು ಪತ್ತೆಯಾಗಿದೆಎಂದು ಬೆಳ್ಳೂರು ಪೊಲೀಸ್‌ಠಾಣೆಯಲ್ಲಿ ಪ್ರಕರಣದಾಖಲಾಗಿದೆ.ಮಹಿಳಾ ಮತ್ತು ಮಕ್ಕಳ ಕಲ್ಯಾಣಇಲಾಖೆಯವರು ಮಗುವಿಗೆ ಚಿಕಿತ್ಸೆ ಕೊಡಿಸಿ, ಕಾನೂನು ಕ್ರಮದ ಮೂಲಕ ''ಜನಪದ ಸೇವಾ ಟ್ರಸ್ಟ್, ಮೇಲುಕೋಟೆ, ಇವರ ವಶಕ್ಕೆ ಒಪ್ಪಿಸಿರುತ್ತಾರೆ. ವಾರಸುದಾರರುಇದ್ದಲ್ಲಿದೂ.ಸಂ: 9480804853/ 9740538714 ಅನ್ನು ಸಂಪರ್ಕಿಸಬಹುದುಎಂದು ಬೆಳ್ಳೂರು ಪೊಲೀಸ್‌ಠಾಣೆಯಆರಕ್ಷಕ ಉಪ ನಿರೀಕ್ಷಕರು ಪ್ರಕಟಣೆಯಲ್ಲಿ ತಿಳಿಸಿದ್ದಾರೆ.

ವಸತಿ ಶಾಲೆಗಳ ಪ್ರವೇಶಾತಿಗೆ ಅರ್ಜಿ ಆಹ್ವಾನ

ಬೆಂಗಳೂರು: 2025-26ನೇ ಶೈಕ್ಷಣಿಕ ಸಾಲಿಗೆ ರಾಜ್ಯದ ಕೆಜಿಬಿವಿ, ಕೆಕೆಜಿಬಿವಿ, ನೇತಾಜಿ ಸುಭಾಷ್ ಚಂದ್ರ ಬೋಸ್ ಆವಾಸೀಯ ವಿದ್ಯಾಲಯ ವಸತಿ ಶಾಲೆ / ನಿಲಯಗಳಲ್ಲಿ ವಿದ್ಯಾರ್ಥಿಗಳ ಪ್ರವೇಶಾತಿಗೆ ಆನ್‌ಲೈನ್ ಮತ್ತು ಆಫ್ ಲೈನ್ ಮೂಲಕ ದಾಖಲಾತಿ ಮಾಡಿಕೊಳ್ಳಲು ಅರ್ಜಿ ಆಹ್ವಾನಿಸಲಾಗಿದೆ. ಅರ್ಜಿ ಸ್ವೀಕರಿಸುವ ಪ್ರಕ್ರಿಯೆಯನ್ನು 2025 ಮೇ 02 ರಿಂದ 20 ರವರೆಗೆ ಬೆಳಿಗ್ಗೆ 10.00 ರಿಂದ ಮಧ್ಯಾಹ್ನ 1.00 ಗಂಟೆಯವರೆಗೆ ನಿಗದಿಪಡಿಸಿದ್ದು, ಪ್ರವೇಶಾತಿ ಬಯಸುವ ತರಗತಿಗಳಿಗೆ ಆಯಾ ವಸತಿ ಶಾಲೆಗಳಲ್ಲಿ ಆಪ್‌ಲೈನ್ ಮೂಲಕವೂ ಅರ್ಜಿ ಸಲ್ಲಿಸಲು ಅವಕಾಶವಿರುತ್ತದೆ.

ಕುವೆಂಪು ವಿಶ್ವವಿದ್ಯಾಲಯದಿಂದ ಯಶೋದಮ್ಮ ಜಿ. ಅವರಿಗೆ ಪಿಎಚ್‌ಡಿ ಪದವಿ

ಬೆಂಗಳೂರು: ಮಹಾರಾಣಿ ಕ್ಲಸ್ಟರ್ ವಿಶ್ವವಿದ್ಯಾಲಯದಲ್ಲಿ ಮುಖ್ಯ ಗ್ರಂಥಪಾಲಕರಾಗಿ ಸೇವೆ ಸಲ್ಲಿಸುತ್ತಿರುವ ಯಶೋದಮ್ಮ ಜಿ. ಅವರು ''ಯೂಸ್ ಆಫ್ ಐಸಿಟಿ ಟೂಲ್ಸ್ ಅಂಡ್ ಯುಟಿಲೈಜೇಶನ್ ಆಫ್ ಇನ್ ಫರ್ಮೇಶನ್ ರಿಸೋರ್ಸ್‌ಸ್ ಅಂಡ್ ಸರ್ವೀಸಸ್ ಬೈ ದಿ ಯೂಸರ್ಸ್ ಆಫ್ ಸಿಟಿ ಸೆಂಟ್ರಲ್ ಲೈಬ್ರರೀಸ್ ಆಫ್ ಕರ್ನಾಟಕ'' ಎಂಬ ವಿಷಯದ ಕುರಿತು ಮಂಡಿಸಿದ ಮಹಾಪ್ರಬಂಧಕ್ಕೆ ಶಿವಮೊಗ್ಗದ ಕುವೆಂಪು ವಿಶ್ವವಿದ್ಯಾಲಯ ಪಿಹೆಚ್‌ಡಿ ಪದವಿ ನೀಡಿ ಗೌರವಿಸಿದೆ. ವಿಶ್ವವಿದ್ಯಾಲಯದ ಗ್ರಂಥಾಲಯ ಮತ್ತು ಮಾಹಿತಿ ವಿಜ್ಞಾನ ವಿಭಾಗದ ಡಾ. ಬಿ. ಯು. ಕನ್ನಪ್ಪನವರ್ ಅವರ ಮಾರ್ಗದರ್ಶನದಲ್ಲಿ ಇವರು ಸಂಶೋಧನೆ ನಡೆಸಿ ಮಹಾಪ್ರಬಂಧವನ್ನು ಇಂಗ್ಲೀಷ್ ಭಾಷೆಯಲ್ಲಿ ಸಿದ್ದಪಡಿಸಿದ್ದಾರೆ ಎಂದು ವಿಶ್ವವಿದ್ಯಾಲಯದ ಕುಲಸಚಿವ (ಪರೀಕ್ಷಾಂಗ) ಪ್ರೊ. ಗೋಪಿನಾಥ್ ಎಸ್.ಎಂ. ಅವರು ಪ್ರಕಟಣೆಯಲ್ಲಿ ತಿಳಿಸಿದ್ದಾರೆ.

ನಿರುದ್ಯೋಗ ಅಭ್ಯರ್ಥಿಗಳು ಯುವನಿಧಿ ಯೋಜನೆ

ಮೈಸೂರು: ಕರ್ನಾಟಕ ಸರ್ಕಾರದ ಮಹತ್ವಾಕಾಂಕ್ಷೆಯ ಯೋಜನೆಯಲ್ಲಿ ಒಂದಾದ ''ಯುವ ನಿಧಿ'' ಕಾರ್ಯಕ್ರಮವು ನಿರುದ್ಯೋಗ ಅಭ್ಯರ್ಥಿಗಳ ಆಶಾಕಿರಣವಾಗಿದ್ದು, ಈ ಯೋಜನೆಯಲ್ಲಿ ಪದವೀಧರರು ಹಾಗೂ ಡಿಪ್ಲೋಮದಾರರ ನಿರುದ್ಯೋಗ ಅಭ್ಯರ್ಥಿಗಳು 2023 ರ ಸಾಲಿನಲ್ಲಿ ತೇರ್ಗಡೆಯಾದಂತಹ ಅಭ್ಯರ್ಥಿಗಳಿಗೆ ಯುವ ನಿಧಿ ಕಾರ್ಯಕ್ರಮದ ಅಡಿಯಲ್ಲಿ ಪದವೀಧರರಿಗೆ ಮಾಸಿಕ 3,000=00 (ಮೂರು ಸಾವಿರ ರೂಪಾಯಿಗಳು ಮಾತ್ರ) ಹಾಗೂ ಡಿಪ್ಲೋಮಾ ದಾರರುಗಳಿಗೆ ಮಾಸಿಕ 1,500=00 (ಒಂದು ಸಾವಿರದ ಐದು ನೂರು ರೂಪಾಯಿಗಳು)ಗಳನ್ನು ಸರ್ಕಾರದ ವತಿಯಿಂದ ನೀಡುತ್ತಲಿದ್ದು, ಇದರ ಸದುಪಯೋಗವನ್ನು ಜಿಲ್ಲೆಯ ಸಮಸ್ತ ನಿರುದ್ಯೋಗ ಅಭ್ಯರ್ಥಿಗಳು ಪಡೆಯುವಂತೆ ಕೋರಿದೆ. ಈಗಾಗಲೇ ಅರ್ಜಿ ಸಲ್ಲಿಸಿ ಯುವನಿಧಿ ಯೋಜನೆಯ ಹಣ ಪಡೆಯುತ್ತಿರುವ ಅಭ್ಯರ್ಥಿಗಳು ಯುವನಿಧಿ ಯೋಜನೆಯ ನಿರುದ್ಯೋಗ ಭತ್ಯೆ ಹಣ ಪಡೆಯಬೇಕಾದರೆ ಪ್ರತಿ ಮೂರು ತಿಂಗಳಿಗೊಮ್ಮೆ 25ನೇ ದಿನಾಂಕ ದೊಳಗೆ ಸ್ವಯಂ ಘೋಷಣೆ ಮಾಡಿಕೊಳ್ಳುವುದು ಕಡ್ಡಾಯವಾಗಿರುತ್ತದೆ ಎಂದು ರಾಜ್ಯ ಸರ್ಕಾರ ತಿಳಿಸಿದೆ. ಹಾಗೂ ಅಭ್ಯರ್ಥಿಗಳು ಕಡ್ಡಾಯವಾಗಿ ಆಧಾರ್ ಜೋಡಣೆಯ ಬ್ಯಾಂಕ್ ಖಾತೆಯನ್ನು ಹೊಂದಿರಬೇಕು ಕರ್ನಾಟಕ ಸರ್ಕಾರದ ಸೇವಾ ಸಿಂಧು ವೆಬ್ ಸೈಟ್ ಮೂಲಕ ಅಭ್ಯರ್ಥಿಗಳು ಸ್ವಯಂ ಘೋಷಣೆ ಮಾಡಿಕೊಳ್ಳಬೇಕು ಹಾಗೂ ಯುವನಿಧಿ ಪ್ರತಿ ಮೂರು ತಿಂಗಳಿಗೊಮ್ಮೆ ಸ್ವಯಂ ಘೋಷಣೆ ಕಡ್ಡಾಯವಾಗಿದೆ ಎಂದು ಜಿಲ್ಲಾ ಉದ್ಯೋಗ ವಿನಿಮಯ ಕಛೇರಿಯ ಸಹಾಯಕ ನಿರ್ದೇಶಕರಾದ ಡಿ.ಎಂ ರಾಣಿ ಅವರು ಪ್ರಕಟಣೆಯಲ್ಲಿ ತಿಳಿಸಲಾಗಿದೆ.

ಪ್ರಥಮ ಸೆಮಿಸ್ಟರ್ ಡಿಪ್ಲೋಮಾ ಪ್ರವೇಶಕ್ಕೆ ಅರ್ಜಿ ಆಹ್ವಾನ

ಬೆಂಗಳೂರು: ತಾಂತ್ರಿಕ ಶಿಕ್ಷಣ ಇಲಾಖೆಯ 2025-26ನೇ ಸಾಲಿಗೆ ರಾಜ್ಯದ ಸರ್ಕಾರಿ, ಅನುದಾನಿತ ಪಾಲಿಟೆಕ್ನಿಕ್‌ಗಳಲ್ಲಿನ ಅನುದಾನಿತ ಕೋರ್ಸುಗಳಿಗೆ ಹಾಗೂ ಖಾಸಗಿ ಪಾಲಿಟೆಕ್ನಿಕ್ ಗಳು ಸ್ವ-ಇಚ್ಛೆಯಿಂದ ಆಧ್ಯರ್ಪಣೆ ಮಾಡಿರುವ ಸೀಟುಗಳಿಗೆ ಎರಡು ವಿಧಾನದಲ್ಲಿ ಮೆರಿಟ್ ಆಧಾರಿತ ಆನ್ ಲೈನ್ ಮತ್ತು ಮೆರಿಟ್ ಆಧಾರಿತ ಆಫ್‌ಲೈನ್ ಮೂಲಕ ಪ್ರಥಮ ಸೆಮಿಸ್ಟರ್ ಡಿಪ್ಲೋಮಾ ಪ್ರವೇಶಕ್ಕಾಗಿ ಎಸ್.ಎಸ್.ಎಲ್.ಸಿ / ತತ್ಸಮಾನ ಪರೀಕ್ಷೆಯಲ್ಲಿ ಉತ್ತೀರ್ಣರಾಗಿ ಒಟ್ಟಾರೆ ಶೇ.35 ಅಂಕಗಳನ್ನು ಪಡೆದಿರುವ ಅರ್ಹ ಅಭ್ಯರ್ಥಿಗಳಿಂದ ಅರ್ಜಿಗಳನ್ನು ಆಹ್ವಾನಿಸಲಾಗಿದೆ.

ಅರ್ಜಿಗಳನ್ನು ತಾಂತ್ರಿಕ ಶಿಕ್ಷಣ ಇಲಾಖೆಯ ವೆಬ್‌ಸೈಟ್ www.dtetech.karnataka.gov.in/kartechnical ನಿಂದ ಪಡೆದು, 2025ನೇ ಮೇ 15 ಒಳಗಾಗಿ ಸಲ್ಲಿಸುವುದು. ಮೆರಿಟ್ ಆಧಾರಿತ ಆನ್ ಲೈನ್ ಪ್ರವೇಶಾತಿ ಪ್ರಕ್ರಿಯೆ: ಸರ್ಕಾರಿ ಹಾಗೂ ಅನುದಾನಿತ ಪಾಲಿಟೆಕ್ನಿಕ್‌ಗಳ (ಅನುದಾನಿತ ಕೋರ್ಸುಗಳು) ಕೋರ್ಸುಗಳಿಗೆ ಹಾಗೂ ಖಾಸಗಿ ಪಾಲಿಟೆಕ್ನಿಕ್‌ಗಳು ಸ್ವ-ಇಚ್ಛೆಯಿಂದ ಸರ್ಕಾರಕ್ಕೆ ಆಧ್ಯರ್ಪಣೆ ಮಾಡಿರುವ ಕೋರ್ಸುಗಳಿಗೆ (ಎಸ್.ಎನ್.ಕ್ಯೂ ಸೀಟುಗಳು ಸೇರಿ) ಮಾತ್ರ ಪ್ರವೇಶ ಬಯಸುವ ಅಭ್ಯರ್ಥಿಗಳು ತಮ್ಮ ಇಚ್ಛಾನುಸಾರ ಆದ್ಯತಾ ಪಟ್ಟಿಯಲ್ಲಿ ಕೋರ್ಸುಗಳ ಆಯ್ಕೆಗಳನ್ನು ನಮೂದಿಸಬೇಕು. ಒಂದೇ ಅರ್ಜಿಯನ್ನು ಸಮೀಪ ಇರುವ ಯಾವುದೇ ಸರ್ಕಾರಿ ಪಾಲಿಟೆಕ್ನಿಕ್‌ನ ಪ್ರಾಂಶುಪಾಲರಿಗೆ ಸಲ್ಲಿಸುವುದು. ಅಭ್ಯರ್ಥಿಗಳು ನೀಡುವ ಆಧ್ಯತೆಯನುಸಾರವಾಗಿ ಮೆರಿಟ್ ಹಾಗೂ ರೋಷ್ಟರ್‌ನುಗುಣವಾಗಿ ಆನ್‌ಲೈನ್ ಮೂಲಕ ಸೀಟು ಹಂಚಿಕೆ ಮಾಡಲಾಗುವುದು.

ಮೆರಿಟ್ ಹಾಗೂ ರೋಷ್ಟರ್‌ಗೆ ಅನುಗುಣವಾಗಿ ಆಫ್‌ಲೈನ್ ಪ್ರವೇಶಾತಿ ಪ್ರಕ್ರಿಯೆ: ಸರ್ಕಾರಿ ಹಾಗೂ ಅನುದಾನಿತ ಪಾಲಿಟೆಕ್ನಿಕ್‌ಗಳ (ಅನುದಾನಿತ ಕೋರ್ಸುಗಳು) ಕೋರ್ಸುಗಳಿಗೆ ಪ್ರವೇಶ ಪ್ರಕ್ರಿಯೆಯನ್ನು ವಿವಿಧ ಹಂತಗಳಲ್ಲಿ ಮೆರಿಟ್ ಹಾಗೂ ರೋಷ್ಟರ್‌ಗೆ ಅನುಗುಣವಾಗಿ ಅರ್ಹ ಅಭ್ಯರ್ಥಿಗಳಿಗೆ ಸಂಸ್ಥೆಯ ಪ್ರಾಂಶುಪಾಲರ ಹಂತದಲ್ಲಿ ಆಫ್‌ಲೈನ್ ಮೂಲಕ ಸೀಟು ಹಂಚಿಕೆ ಮಾಡಲಾಗುವುದು. ಪ್ರವೇಶಕ್ಕೆ ಸಂಬಂಧಿಸಿದಂತೆ ಹೆಚ್ಚಿನ ಮಾಹಿತಿಯನ್ನು ಸರ್ಕಾರಿ / ಅನುದಾನಿತ ಪಾಲಿಟೆಕ್ನಿಕ್‌ಗಳಿಂದ ಕಛೇರಿ ವೇಳೆಯಲ್ಲಿ ಪಡೆಯಬಹುದು ಅಥವಾ ತಾಂತ್ರಿಕ ಇಲಾಖೆಯ ಅಧಿಕೃತ ಜಾಲತಾಣ www.dtek.karnataka.gov.in or www.dtetech.karnataka.gov.in/kartechnical ಗೆ ಸಂಪರ್ಕಿಸಬಹುದಾಗಿದೆ ಎಂದು ಕಾಲೇಜು ಮತ್ತು ತಾಂತ್ರಿಕ ಶಿಕ್ಷಣ ಇಲಾಖೆಯ ಆಯುಕ್ತರು ಪ್ರಕಟಣೆಯಲ್ಲಿ ತಿಳಿಸಿದ್ದಾರೆ.

ವಸತಿ ಶಾಲೆಗಳ ಪ್ರವೇಶಾತಿಗೆ ಅರ್ಜಿ ಆಹ್ವಾನ

ಬೆಂಗಳೂರು: 2025-26ನೇ ಶೈಕ್ಷಣಿಕ ಸಾಲಿಗೆ ರಾಜ್ಯದ ಕೆಜಿಬಿವಿ, ಕೆಕೆಜಿಬಿವಿ, ನೇತಾಜಿ ಸುಭಾಷ್ ಚಂದ್ರ ಬೋಸ್ ಆವಾಸೀಯ ವಿದ್ಯಾಲಯ ವಸತಿ ಶಾಲೆ / ನಿಲಯಗಳಲ್ಲಿ ವಿದ್ಯಾರ್ಥಿಗಳ ಪ್ರವೇಶಾತಿಗೆ ಆನ್‌ಲೈನ್ ಮತ್ತು ಆಫ್‌ಲೈನ್ ಮೂಲಕ ದಾಖಲಾತಿ ಮಾಡಿಕೊಳ್ಳಲು ಅರ್ಜಿ ಆಹ್ವಾನಿಸಲಾಗಿದೆ. ಅರ್ಜಿ ಸ್ವೀಕರಿಸುವ ಪ್ರಕ್ರಿಯೆಯನ್ನು 2025 ಮೇ 02 ರಿಂದ 20 ರವರೆಗೆ ಬೆಳಿಗ್ಗೆ 10.00 ರಿಂದ ಮಧ್ಯಾಹ್ನ 1.00 ಗಂಟೆಯವರೆಗೆ ನಿಗದಿಪಡಿಸಿದ್ದು, ಪ್ರವೇಶಾತಿ ಬಯಸುವ ತರಗತಿಗಳಿಗೆ ಆಯಾ ವಸತಿ ಶಾಲೆಗಳಲ್ಲಿ ಆಪ್‌ಲೈನ್ ಮೂಲಕವೂ ಅರ್ಜಿ ಸಲ್ಲಿಸಲು ಅವಕಾಶವಿರುತ್ತದೆ. ಆಸಕ್ತ ವಿದ್ಯಾರ್ಥಿಗಳು ಸಮಗ್ರ ಶಿಕ್ಷಣ ಕರ್ನಾಟಕದ ವಿದ್ಯಾವಾಹಿನಿ ತಂತ್ರಾಂಶದ ಆನ್‌ಲೈನ್ ಲಿಂಕ್ https://vidyavahini.karnataka.gov.inಅಥವಾ ಆಪ್‌ಲೈನ್ ಮೂಲಕ ಅರ್ಜಿ ಸಲ್ಲಿಸಬಹುದು ಎಂದು ಸಮಗ್ರ ಶಿಕ್ಷಣ ಕರ್ನಾಟಕದ ರಾಜ್ಯ ಯೋಜನಾ ನಿರ್ದೇಶಕರಾದ ಕೂರ್ಮಾ ರಾವ್ ಮಿಟ್ಟಿರೆಡ್ಡಿ ಅವರು ಪ್ರಕಟಣೆಯಲ್ಲಿ ತಿಳಿಸಿದ್ದಾರೆ.

ರಾಜ್ಯದ ಪರವಾಗಿ ಅಭಿನಂದನೆ ಎಂದ ಮುಖ್ಯಮಂತ್ರಿ ಸಿದ್ದರಾಮಯ್ಯ

ದೇಶದ ಸೇನಾಪಡೆಯ ಪರಾಕ್ರಮ

ಬೆಂಗಳೂರು: ದೇಶದ ಸೇನಾಪಡೆ ಪಾಕಿಸ್ತಾನ ಹಾಗೂ ಪಾಕಿಸ್ತಾನ ಆಕ್ರಮಿತ ಕಾಶ್ಮೀರದಲ್ಲಿರುವ ಉಗ್ರಗಾಮಿಗಳ ನೆಲೆಗಳನ್ನು ನಾಶಗೊಳಿಸಿ ನಮ್ಮ ಯೋಧರು ಪರಾಕ್ರಮ ಮೆರೆದಿದ್ದಾರೆ. ಇದು ಇಡೀ ದೇಶವೇ ಹೆಮ್ಮೆಪಡುವ ವಿಷಯ. ದೇಶದ ಸೇನಾಪಡೆಯ ಪರಾಕ್ರಮಕ್ಕೆ ನಾನು ದೇಶದ ಮತ್ತು ರಾಜ್ಯದ ಪರವಾಗಿ ಅಭಿನಂದನೆ ಸಲ್ಲಿಸುತ್ತೇನೆ ಎಂದು ಮುಖ್ಯಮಂತ್ರಿ ಸಿದ್ದರಾಮಯ್ಯ ತಿಳಿಸಿದರು.

ಇಂದು ಗೃಹ ಕಚೇರಿ ಕಾವೇರಿಯಲ್ಲಿ ಸುದ್ದಿಗೋಷ್ಠಿಯಲ್ಲಿ ಮಾತನಾಡಿದ ಅವರು, ರಾಷ್ಟ್ರ ಭದ್ರತೆ ವಿಷಯದಲ್ಲಿ ಯಾವುದೇ ರಾಜಿ ಸಾಧ್ಯವಿಲ್ಲ. ಈ ದಾಳಿಯನ್ನು ಎಲ್ಲರೂ ಬೆಂಬಲಿಸಿದ್ದೇವೆ. ಇದು ಪಾಕಿಸ್ತಾನಕ್ಕೆ ಎಚ್ಚರಿಕೆಯ ಗಂಟೆಯಾಗಿದೆ. ನಮ್ಮ ಸರ್ಕಾರ ನೂರಕ್ಕೆ ನೂರರಷ್ಟು ಸೇನೆ ಕೈಗೊಂಡಿರುವ ಈ ಕ್ರಮವನ್ನು ಬೆಂಬಲಿಸುತ್ತದೆ ಎಂದರು.

'ಆಪರೇಷನ್ ಸಿಂಧೂರ' ಹೆಸರಿನಲ್ಲಿ ಸುಮಾರು 9 ಉಗ್ರಗಾಮಿಗಳ ನೆಲೆಗಳನ್ನು ನಾಶಗೊಳಿಸಲಾಗಿದೆ. ಕೇವಲ ಉಗ್ರಗಾಮಿಗಳ ನೆಲೆಗಳ ಮೇಲೆ ಮಾತ್ರ ದಾಳಿ ನಡೆಸಲಾಗಿದ್ದು, ನಮ್ಮ ಸೈನಿಕರು ಉಗ್ರರ ನೆಲೆಗಳನ್ನು ಪತ್ತೆ ಹಚ್ಚಿ ದಾಳಿ ಮಾಡಿದ್ದಾರೆ. ಅಮಾಯಕ ಜನರ ಸಾವು ನೋವು ತಪ್ಪಿಸಿದ್ದಾರೆ. ನಮ್ಮ ಸೈನಿಕರ ಕಾರ್ಯದಕ್ಷತೆಗೆ ದೊಡ್ಡ ಸಲಾಂ. ಈ ದಾಳಿಯನ್ನು ನಾವು ಸ್ವಾಗತಿಸುತ್ತೇವೆ.

ಕಾಶ್ಮೀರದ ಪಹಲ್ಗಾಮ್‌ನಲ್ಲಿ ಅಮಾಯಕ 26 ಜನ ಹತ್ಯೆ ನಡೆಸಿದ ಉಗ್ರರನ್ನು ಬೆಂಬಲಿಸುವವರು, ಸಾಕುವವರು ಸಹ ಪಾಕಿಸ್ತಾನದವರೇ ಎಂಬುವುದು ಸ್ಪಷ್ಟವಾಗಿದೆ. ನಾವು ಕೇಂದ್ರ ಸರ್ಕಾರದೊಂದಿಗೆ ನಿರಂತರ ಸಂಪರ್ಕದಲ್ಲಿದ್ದು, ಸಂಪೂರ್ಣ ಬೆಂಬಲವನ್ನು ವ್ಯಕ್ತಪಡಿಸಿದ್ದೇವೆ. ರಾಜ್ಯದಲ್ಲಿ ಸುರಕ್ಷತೆಯ ಕುರಿತು ಎಲ್ಲಾ ಎಚ್ಚರಿಕೆ ಕ್ರಮಗಳನ್ನು ತೆಗೆದುಕೊಂಡಿದ್ದೇವೆ ಎಂದು ತಿಳಿಸಿದರು.

ಉಗ್ರರ ಮೇಲಿನ ದಾಳಿ ಹಿನ್ನೆಲೆಯಲ್ಲಿ ಸಂವಿಧಾನ ಉಳಿಸಿ ಅಡಿಯಲ್ಲಿ ರಾಯಚೂರಿನಲ್ಲಿ ಇಂದು ಹಮ್ಮಿಕೊಳ್ಳಲಾಗಿದ್ದ ಪ್ರತಿಭಟನಾ ಕಾರ್ಯಕ್ರಮವನ್ನು ರದ್ದುಗೊಳಿಸಲಾಗಿದೆ. ಪಾಕಿಸ್ತಾನ ಮತ್ತು ಪಾಕಿಸ್ತಾನ ಆಕ್ರಮಿತ ಕಾಶ್ಮೀರ (ಪಿಒಕೆ)ಗಳಲ್ಲಿನ ಉಗ್ರಗಾಮಿಗಳ ನೆಲೆಯನ್ನು ನಾಶ ಮಾಡಿ ಪರಾಕ್ರಮ ಮೆರೆದ ಭಾರತದ ಹೆಮ್ಮೆಯ ಧೀರ ಸೈನಿಕರಿಗೆ ಮೊದಲಿಗೆ ಇಡೀ ರಾಜ್ಯದ ಪರವಾಗಿ ಅಭಿನಂದನೆಗಳನ್ನು ಸಲ್ಲಿಸುತ್ತೇನೆ. ಸೇನೆ ನಡೆಸಿರುವ ಈ ದಾಳಿ ಭಾರತದ ಮೇಲೆ ಸತತವಾಗಿ ದಾಳಿ ನಡೆಸಿ ಹತ್ಯಾಕಾಂಡ ನಡೆಸುತ್ತಿದ್ದ ಉಗ್ರಗಾಮಿಗಳಿಗೆ ಕಲಿಸಿದ ಪಾಠ ಮಾತ್ರವಲ್ಲ ಈ ಉಗ್ರರಿಗೆ ಆಶ್ರಯ ಮತ್ತು ನೆರವು ನೀಡಿ ಭಾರತದ ವಿರುದ್ಧ ಅವರನ್ನು ಛೂಬಿಡುತ್ತಿದ್ದ ಪಾಕಿಸ್ತಾನಕ್ಕೂ ನೀಡಿರುವ ಎಚ್ಚರಿಕೆ ಆಗಿದೆ. ಈ ಸೇನಾದಾಳಿ ನಡೆಸದೆ ಭಾರತದ ಮುಂದೆ ಬೇರೆ ಆಯ್ಕೆಗಳಿರಲಿಲ್ಲ. ಪಹಲ್ಗಾಮ್‌ನಲ್ಲಿ ನಡೆದ ಹತ್ಯಾಕಾಂಡ ನಡೆಸಿದ ಉಗ್ರಗಾಮಿಗಳು ಪಾಕಿಸ್ತಾನಕ್ಕೆ ಸೇರಿದವರೆಂದು ಜಗಜ್ಜಾಹೀರಾಗಿದ್ದರೂ. ಪಾಕಿಸ್ತಾನ ಇದನ್ನು ಒಪ್ಪಿಕೊಂಡು ಕ್ರಮಕೈಗೊಳ್ಳುವ ಭರವಸೆ ನೀಡದೆ ಹಠಮಾರಿ ಧೋರಣೆ ತಳೆದಿರುವ ಕಾರಣದಿಂದಾಗಿ ಭಾರತಕ್ಕೂ ಈ ದಾಳಿ ನಡೆಸದೆ ಬೇರೆ ಆಯ್ಕೆಗಳಿರಲಿಲ್ಲ. ಉಗ್ರಗಾಮಿಗಳ ನೆಲೆಗಳನ್ನು ಧೂಳೀಪಟ ಮಾಡಿ ಉಗ್ರರನ್ನು ಶಿಕ್ಷಿಸಿದ ನಮ್ಮ ಸೈನಿಕರ ಧೀರೋದಾತ್ತ ಪರಾಕ್ರಮದಿಂದ ಪಹಲ್ಗಾಮ್ ಹತ್ಯಾಕಾಂಡದಲ್ಲಿ ತಮ್ಮವರನ್ನು ಕಳೆದುಕೊಂಡ ಕುಟುಂಬಗಳಿಗೆ ತುಸು ನೆಮ್ಮದಿ, ಸಮಾಧಾನ ಸಿಕ್ಕಿರಬಹುದೆಂದು ಭಾವಿಸಿದ್ದೇನೆ. ಇದು ಪಾಕಿಸ್ತಾನಕ್ಕೆ ಮಾತ್ರವಲ್ಲ ಭಾರತದ ಜೊತೆ ಈ ರೀತಿಯ ಕಿಡಿಗೇಡಿತನವನ್ನು ನಡೆಸುವ ನೆರೆಯ ಎಲ್ಲ ದೇಶಗಳಿಗೆ ಕೂಡಾ ಇಂದಿನ ಸೇನಾದಾಳಿ ಎಚ್ಚರಿಕೆಯ ಗಂಟೆಯಾಗಿದೆ ಎಂದು ತಿಳಿಸಿದರು.

ಭಾರತ ಸರ್ಕಾರ ಕೈಗೊಂಡಿರುವ ಈ ನಿರ್ಧಾರವನ್ನು ನಮ್ಮ ಪಕ್ಷ ಸಂಪೂರ್ಣ ಬೆಂಬಲಿಸಿದೆ. ನಾನು ಕೂಡಾ ನಮ್ಮ ಸರ್ಕಾರ ಮತ್ತು ರಾಜ್ಯದ ಪರವಾಗಿ ಸಂಪೂರ್ಣ ಬೆಂಬಲ ಘೋಷಿಸುತ್ತಿದ್ದೇನೆ ಎಂದು ಹೇಳಿದರು.

ಇದು ನಾವೆಲ್ಲರೂ ಒಗ್ಗಟ್ಟಿನಿಂದ ಮತ್ತು ಅಷ್ಟೇ ಎಚ್ಚರದಿಂದ ಇರುವ ಕಾಲ. ರಾಜ್ಯದ ಭದ್ರತಾ ವ್ಯವಸ್ಥೆ ಮೇಲೆ ನಿಗಾ ಇಡುವಂತೆ ಪೊಲೀಸ್ ವರಿಷ್ಠರಿಗೆ ತಿಳಿಸಿದ್ದೇನೆ. ನಮ್ಮ ಸರ್ಕಾರ ಕೇಂದ್ರ ಸರ್ಕಾರದ ಜೊತೆಯಲ್ಲಿಯೂ ಸಂಪರ್ಕದಲ್ಲಿರುತ್ತದೆ. ಅಲ್ಲಿಂದ ಬರುವ ಸೂಚನೆಗಳನ್ನು ಪಾಲಿಸಲಾಗುತ್ತದೆ. ಯಾರೂ ಭಯಭೀತರಾಗುವ ಅವಶ್ಯಕತೆ ಇಲ್ಲ. ಕಟ್ಟುನಿಟ್ಟಿನ ಕ್ರಮಗಳೊಂದಿಗೆ ಶಾಂತಿ ಮತ್ತು ಸುವ್ಯವಸ್ಥೆಯನ್ನು ಕಾಪಾಡಲಾಗುವುದು ಎಂದು ತಿಳಿಸಿದರು.

ವಿಜಯಪುರ ಪಟ್ಟಣದ ಕುಬಾ ಮಸೀದಿ ಹಾಗೂ ಕುಬಾ ಮೊಹಲ್ಲದ ಯುವಕರು ಎಸ್ ಎಸ್ ಎಲ್ ಸಿ ಪರೀಕ್ಷೆಯಲ್ಲಿ ರಾಜ್ಯಕ್ಕೆ ಟಾಪರಾಗಿ 625 ಅಂಕಗಳಿಗೆ 625 ಅಂಕಗಳನ್ನು ಪಡೆದ ಭಾವನ ರನ್ನು ಸನ್ಮಾನಿಸಿದರು. ಈ ಸಂದರ್ಭದಲ್ಲಿ ಮಸೀದಿಯ ಹಾಗೂ ಮೊಹಲ್ಲಾದ ಯುವಕರುಗಳಾದ, ಹಮೀದ್ ಉಲ್ಲ, ತೌಹೀದ್, ಜಮೀರ್ ಪಾಷ ,ಅಮಿನ್ ಉಲ್ಲ , ಅತೀಕ್, ಮುನವರ್ ,ಕಬೀರ್, ಮತ್ತು ಭಾವನರವರ ತಂದೆ ಚಂದ್ರು ಉಪಸ್ಥಿತರಿದ್ದರು

ಉಪಮುಖ್ಯಮಂತ್ರಿ ಹಾಗೂ ಪ್ರಮುಖ ಮತ್ತು ಮಧ್ಯಮ ನೀರಾವರಿ ಸಚಿವ ಡಿ.ಕೆ. ಶಿವಕುಮಾರ್ ಅವರು ಇಂದು ನವದೆಹಲಿಯ ಅಕ್ಬರ್ ರೋಡ್, ಜನಪಥ್ ನಿವಾಸದಲ್ಲಿ ಕೇಂದ್ರ ರಸ್ತೆ ಸಾರಿಗೆ ಮತ್ತು ಹೆದ್ದಾರಿಗಳ ಸಚಿವರಾದ ನಿತಿನ್ ಗಡ್ಕರಿ ಅವರನ್ನು ಭೇಟಿ ಮಾಡಿ ಸಮಾಲೋಚನೆ ನಡೆಸಿದರು. ಈ ಸಂದರ್ಭದಲ್ಲಿ ಬಿಬಿಎಂಪಿ ಆಡಳಿತಾಧಿಕಾರಿ ತುಷಾರ್ ಗಿರಿನಾಥ್, ಮುಖ್ಯ ಆಯುಕ್ತ ಮಹೇಶ್ವರರಾವ್, ಉಪಮುಖ್ಯಮಂತ್ರಿ ಕಾರ್ಯದರ್ಶಿ ರಾಜೇಂದ್ರ ಚೋಳನ್ ಮತ್ತಿತರರು ಉಪಸ್ಥಿತರಿದ್ದರು.

'ಭಕ್ತೆ ಜ್ಞಾನ ಸೌಂಧರಿ' ನಾಟಕ ಪ್ರದರ್ಶನ

ವಿಜಯಪುರ: ಹೋಬಳಿಯ ದೊಡ್ಡಸಾಗರಹಳ್ಳಿಯಲ್ಲಿರುವ ಸಂತ ಜೋಸೆಫರ ದೇವಾಲಯದಲ್ಲಿ ಜೋಸೇಫರ ವಾರ್ಷಿಕೋತ್ಸವ ಆಚರಣೆ ಮಾಡಿದರು.

ವಾರ್ಷಿಕೋತ್ಸವದ ಅಂಗವಾಗಿ ಸಂತ ಜೋಸೆಫರ ನಾಟಕ ಮಂಡಳಿಯವರಿಂದ 'ಭಕ್ತೆ ಜ್ಞಾನ ಸೌಂಧರಿ' ಎಂಬ ಭಕ್ತಿ ಪ್ರಧಾನವಾದ ನಾಟಕವನ್ನು ಆಯೋಜನೆ ಮಾಡಲಾಗಿತ್ತು. ದೇವಾಲಯದ ಭಕ್ತರು ಜೋಸೇಫರ ಜೀವನದ ಕುರಿತು ನಾಟಕ ಪ್ರದರ್ಶನ ಮಾಡಿದರು. ಸುತ್ತಮುತ್ತಲಿನ ಗ್ರಾಮಗಳಿಂದಲೂ ಸಾವಿರಾರು ಜನರು, ನಾಟಕ ವೀಕ್ಷಣೆ ಮಾಡಿದರು.

ಮಾಜಿ ಶಾಸಕ ನಿಸರ್ಗ ನಾರಾಯಣಸ್ವಾಮಿ ಅವರು, ನಾಟಕವನ್ನು ಉದ್ಘಾಟನೆ ಮಾಡಿದರು. ಪ್ರತಿಯೊಂದು ಹಳ್ಳಿಯಲ್ಲಿ ಶಾಂತಿ, ಸಹಬಾಳ್ವೆಯನ್ನು ರೂಢಿಸಿಕೊಳ್ಳಬೇಕು. ನಾವೆಲ್ಲರೂ ಜಾತ್ಯಾತೀತ ಮನೋಭಾವನೆಯನ್ನು ಇಟ್ಟುಕೊಂಡು ಬದುಕು ಕಟ್ಟಿಕೊಳ್ಳಬೇಕು. ಗ್ರಾಮಸ್ಥರೆಲ್ಲರೂ ಸೌಹಾರ್ಧತೆಯಿಂದ ಭಾಳ್ವೆ ನಡೆಸಬೇಕು. ದೊಡ್ಡಸಾಗರಹಳ್ಳಿಯಲ್ಲಿರುವ ಎಲ್ಲಾ ಧರ್ಮದವರು ಪರಸ್ಪರ ಸಹಭಾಳ್ವೆಯಿಂದ ಜೀವನ ನಡೆಸುತ್ತಿರುವುದು ಶ್ಲಾಘನೀಯವಾದ ವಿಚಾರ. ಸಂತ ಜೋಸೆಫರ ಜೀವನದಲ್ಲಿ ಅವರು ದೇವರ ಮಾತಿಗೆ ವಿಧೇಯರಾಗಿ ತೆಗೆದುಕೊಂಡ ನಿರ್ಣಯಗಳಿಂದಾಗಿ ಅವರು ಇಂದು ಪ್ರಪಂಚದಾದ್ಯಂತ ಹೆಸರುವಾಸಿಯಾಗಿದ್ದಾರೆ. ಅವರ ಆದರ್ಶಗಳನ್ನು ಮೈಗೂಡಿಸಿಕೊಳ್ಳಬೇಕು ಎಂದರು.

ಸಂತ ಜೋಸೆಫರ ದೇವಾಲಯದ ಧರ್ಮಕೇಂದ್ರದ ಗುರುಗಳಾದ ವಂ. ಸ್ವಾಮಿ ಆರೋಗ್ಯನಾಥನ್, ಬಮೂಲ್ ನಿರ್ದೇಶಕ ಬಿ.ಶ್ರೀನಿವಾಸ್, ವೆಂಕಟಗಿರಿಕೋಟೆ ಗ್ರಾಮ ಪಂಚಾಯಿತಿಯ ಮಾಜಿ ಅಧ್ಯಕ್ಷ ಹೆಚ್.ಶ್ರೀನಿವಾಸ್, ಆರ್.ಎ ಜೋಸೇಫ್, ಜೆಡಿಎಸ್ ಯುವ ಘಟಕದ ಅಧ್ಯಕ್ಷ ಟಿ.ರವಿ, ಬಿಜ್ಜವಾರ ಗ್ರಾಮ ಪಂಚಾಯಿತಿ ಅಧ್ಯಕ್ಷ ರಾಮಸ್ವಾಮಿ, ಹಿರಿಯ ಮುಖಂಡರಾದ ಹೊಸಹುಡ್ಯ ಕೃಷ್ಣಪ್ಪ, ನಾರಾಯಣಚಾರಿ, ಹೊಸಹಳ್ಳಿ ಪ್ರಭಾಕರ್, ಬಿಜ್ಜವಾರ ಆನಂದ್, ಮುಖಂಡರಾದ ಪ್ರಕಾಶ್, ನಾಗೇಶ್, ಮಂಜುನಾಥ್, ಎಂ.ಕೃಷ್ಣ, ಸುರೇಶ್ ಹಾಗೂ ಯುವ ಮುಖಂಡರಾದ ಮನೋಹರ್, ಅಶೋಕ್, ಅನಿಲ್, ಹರೀಶ್, ಅಭಿ, ಶಂಕರ್, ರಮೇಶ್ ಮುಂತಾದವರು ಹಾಜರಿದ್ದರು.

9 ವರ್ಷಗಳ ನಂತರ ತಿಮ್ಮನಹಳ್ಳಿ ಗ್ರಾಮದಲ್ಲಿ ತಂಬಿಟ್ಟಿನ ದೀಪೋತ್ಸವದ ಸಂಭ್ರಮಾಚರಣೆ

ವಿಜಯಪುರ: ಹೋಬಳಿಯ ಮಂಡಿಬೆಲೆ ಗ್ರಾಮ ಪಂಚಾಯಿತಿ ವ್ಯಾಪ್ತಿಯ ತಿಮ್ಮನಹಳ್ಳಿ ಗ್ರಾಮದಲ್ಲಿ ಮಂಗಳವಾರ 5 ದೇವರುಗಳಿಗೆ ತಂಬಿಟ್ಟಿನ ದೀಪೋತ್ಸವ ನಡೆಯಿತು.

ತಿಮ್ಮನಹಳ್ಳಿ ಗ್ರಾಮದಲ್ಲಿ, 9 ವರ್ಷಗಳ ನಂತರ ಗ್ರಾಮಸ್ಥರೆಲ್ಲರೂ ಸೇರಿ, ಹೊಲೇರಹಳ್ಳಿ ಮುನೇಶ್ವರ, ಲಘುಮಮ್ಮ ದೇವರು, ಆಂಜನೇಯಸ್ವಾಮಿ, ತಿಮ್ಮನಹಳ್ಳಿ ಮುನೇಶ್ವರ ಸೇರಿದಂತೆ ಗ್ರಾಮ ದೇವರುಗಳಿಗೆ ತಂಬಿಟ್ಟಿನ ದೀಪಗಳನ್ನು ಬೆಳಗಿದರು.

ಗ್ರಾಮದ ಮಹಿಳೆಯರು, ಹೆಣ್ಣು ಮಕ್ಕಳು, ವಿವಿಧ ಬಗೆಯ ಹೂಗಳಿಂದ ಅಲಂಕಾರ ಮಾಡಲಾಗಿದ್ದ ಬುಟ್ಟಿಗಳಲ್ಲಿ ದೀಪಗಳನ್ನು ಹೊತ್ತು, ತಮಟೆ ವಾದನಗಳೊಂದಿಗೆ ಮೆರವಣಿಗೆಯ ಮೂಲಕ ತೆರಳಿ, ಗ್ರಾಮದಲ್ಲಿ ದೇವರುಗಳ ಉತ್ಸವ ಮೂರ್ತಿಗಳ ಮುಂದೆ, ಬಲಿ ಅರ್ಪಣೆಯೊಂದಿಗೆ ದೀಪಗಳನ್ನು ಬೆಳಗಿದರು.

ಗ್ರಾಮದಲ್ಲಿ ಜಾತ್ರೆಯ ಸಂಭ್ರಮ ಮನೆ ಮಾಡಿತ್ತು. ದೂರದ ಊರುಗಳಿಂದ ಬಂದಿದ್ದ ನೆಂಟರು, ಸ್ನೇಹಿತರುಗಳಿಂದಾಗಿ ಹಬ್ಬದ ವಾತಾವರಣವಿತ್ತು. ಪ್ರತಿಯೊಂದು ಮನೆಗಳನ್ನು ತಳಿರು ತೋರಣಗಳಿಂದ ಅಲಂಕಾರ ಮಾಡಿದ್ದರು. ಗ್ರಾಮದ ಹಿರಿಯ ಮುಖಂಡರು, ಜಾತ್ರೆಯಲ್ಲಿ ಯುವಕರಿಗೆ ಮಾರ್ಗದರ್ಶನ ಮಾಡಿದರು. ಗ್ರಾಮದ ಮುಖಂಡ ನಾರಾಯಣಸ್ವಾಮಿ ಅವರು ಮಾತನಾಡಿ, ನಮ್ಮೂರಿನಲ್ಲಿ 9 ವರ್ಷಗಳ ನಂತರ ಜಾತ್ರಾಮಹೋತ್ಸವ ಆಚರಣೆ ಮಾಡುತ್ತಿದ್ದೇವೆ. ನಮ್ಮ ಹಿರಿಯರು ಪಾಲಿಸಿಕೊಂಡು ಬಂದಿರುವ ಧಾರ್ಮಿಕ ಸಂಪ್ರದಾಯಗಳನ್ನು ನಾವು ಮುಂದುವರೆಸಿಕೊಂಡು ಹೋಗುತ್ತಿದ್ದೇವೆ. ಗ್ರಾಮದಲ್ಲಿ ವರ್ಷಕ್ಕೊಮ್ಮೆ ದೀಪೋತ್ಸವಗಳನ್ನು ಮಾಡುವುದರಿಂದ ಗ್ರಾಮ ದೇವರುಗಳು ಶಾಂತಿಯಿಂದ ಗ್ರಾಮವನ್ನು ಕಾಪಾಡುತ್ತಾರೆ ಎನ್ನುವ ನಂಬಿಕೆ ನಮ್ಮಲ್ಲಿದೆ. ನಮ್ಮೂರಿನಲ್ಲಿರುವ ದನಕರುಗಳು, ಜನರಿಗೆ ಯಾವುದೇ ರೋಗ ಬಾಧೆಗಳು ಕಾಡದಿರಲೆಂದು ನಾವೆಲ್ಲರೂ ದೇವರನ್ನು ಬೇಡಿಕೊಳ್ಳುತ್ತೇವೆ. ಊರಿನಲ್ಲಿ ಅಕಾಲಿಕ ಸಾವುಗಳು, ಸಂಭವಿಸುವುದಿಲ್ಲ. ದುಷ್ಟಶಕ್ತಿಗಳಿಂದ ಗ್ರಾಮವನ್ನು ಸಂರಕ್ಷಣೆ ಮಾಡಲು ಇದೊಂದು ಮಾರ್ಗವಾಗಿದೆ ಎಂದರು.

ತಿಮ್ಮನಹಳ್ಳಿ ಗ್ರಾಮ ಪಂಚಾಯಿತಿ ಸದಸ್ಯರಾದ ಮಂಜುಳಮ್ಮ ನಾರಾಯಣಸ್ವಾಮಿ, ಎ. ನಾಗರಾಜ್ ಗ್ರಾಮಸ್ಥರು ಹಾಜರಿದ್ದರು.

ಅಂಗನವಾಡಿಕಾರ್ಯಕರ್ತೆಯರ ತಾತ್ಕಾಲಿಕಆಯ್ಕೆ ಪಟ್ಟಿ ಪ್ರಕಟ

ಮಂಡ್ಯ: ಮಳವಳ್ಳಿ ಶಿಶು ಅಭಿವೃದ್ಧಿಯೋಜನಾ ವ್ಯಾಪ್ತಿಯಲ್ಲಿ ಖಾಲಿಯಿದ್ದ 2ಅಂಗನವಾಡಿಕಾರ್ಯಕರ್ತೆ, 12 ಮಿನಿಅಂಗನವಾಡಿಕಾರ್ಯಕರ್ತೆ ಹಾಗೂ 52 ಸಹಾಯಕಿಯರ ಹುದ್ದೆಗಳಿಗೆ ತಾತ್ಕಾಲಿಕವಾಗಿಆಯ್ಕೆಯಾಗಿರುವ ಪಟ್ಟಿಯನ್ನು ಪ್ರಕಟಿಸಲಾಗಿದೆ. ಅಭ್ಯರ್ಥಿಗಳ ಆಯ್ಕೆ ಸಂಬಂಧಯಾವುದಾದರೂ ಆಕ್ಷೇಪಣೆಗಳಿದಲ್ಲಿ ದಾಖಲಾತಿಗಳ ಸಹಿತ ಲಿಖಿತರೂಪದಲ್ಲಿ ಮೇ 14 ಸಂಜೆ 5:30 ರೊಳಗಾಗಿ ಮಳವಳ್ಳಿ ಶಿಶು ಅಭಿವೃದ್ಧಿ ಯೋಜನಾಧಿಕಾರಿಗಳು, ಸಮಗ್ರ ಶಿಶು ಅಬಿವೃದ್ಧಿ ಯೋಜನೆ ಮಳವಳ್ಳಿ ತಾಲ್ಲೂಕುಕಚೇರಿಗೆ ಸಲ್ಲಿಸಬಹುದಾಗಿರುತ್ತದೆ ಎಂದುಮಳವಳ್ಳಿ ಶಿಶು ಅಭಿವೃದ್ಧಿ ಯೋಜನಾಧಿಕಾರಿಗಳ ಪ್ರಕಟಣೆಯಲ್ಲಿ ತಿಳಿಸಿದ್ದಾರೆ.

ಉದರದರ್ಶಕ ಶಸ್ತ್ರಚಿಕಿತ್ಸಾ ಶಿಬಿರ

ಮಂಡ್ಯ: ಜಿಲ್ಲಾಆರೋಗ್ಯ ಮತ್ತುಕುಟುಂಬ ಕಲ್ಯಾಣ ಇಲಾಖೆ ಮತ್ತುಜಿಲ್ಲಾ ಪಂಚಾಯತ್ ವತಿಯಿಂದ ಮೇ08ರಿಂದ 28 ರವರೆಗೆಉದರದರ್ಶಕ ಶಸ್ತ್ರಚಿಕಿತ್ಸಾ ಶಿಬಿರವನ್ನು ಆಯೋಜಿಸಲಾಗಿದೆ. ಮೇ08 ರಂದುನಾಗಮಂಗಲ ಸರ್ಕಾರಿಆಸ್ಪತ್ರೆ, ಮೇ 13 ರಂದು ಮದ್ದೂರುತಾಲ್ಲೂಕುಆಸ್ಪತ್ರೆ, ಮೇ 14 ರಂದುಕೆ.ಆರ್. ಪೇಟೆತಾಲ್ಲೂಕುಆಸ್ಪತ್ರೆ, ಮೇ 16 ರಂದು ಪಾಂಡವಪುರ ಉಪ ವಿಭಾಗಆಸ್ಪತ್ರೆ, ಮೇ 17ರಂದು ಮಂಡ್ಯ ಮಿಮ್ಸ್, ಮೇ 20 ರಂದು ಮದ್ದೂರುತಾಲ್ಲೂಕುಆಸ್ಪತ್ರೆ, ಮೇ 21 ರಂದುಕೆ.ಆರ್. ಪೇಟೆತಾಲ್ಲೂಕುಆಸ್ಪತ್ರೆ, ಮೇ 23 ರಂದು ಪಾಂಡವಪುರ ಉಪ ವಿಭಾಗಆಸ್ಪತ್ರೆ, ಮೇ 28 ರಂದುನಾಗಮಂಗಲ ಸರ್ಕಾರಿ ಆಸ್ಪತ್ರೆಗಳಲ್ಲಿ ಬೆಳಿಗ್ಗೆ 10 ಗಂಟೆಗೆಉದರದರ್ಶಕ ಶಸ್ತ್ರಚಿಕಿತ್ಸಾ ಶಿಬಿರ ನಡೆಯಲಿದೆಎಂದುಜಿಲ್ಲಾಆರೋಗ್ಯ ಮತ್ತುಕುಟುಂಬ ಕಲ್ಯಾಣಅಧಿಕಾರಿರವರು ಪ್ರಕಟಣೆಯಲ್ಲಿ ತಿಳಿಸಿದ್ದಾರೆ.

ಅರ್ಜಿಆಹ್ವಾನ

ಮಂಡ್ಯ: Cerebral palsy, muscular Dystrophy, parkinson's,Multiple Sclerosis , ಆಟಿಸಂ, ಬೌದ್ಧಿಕ ವಿಕಲತೆ, ಬಹುವಿಧಅಂಗವಿಕಲತೆ (ಶ್ರವಣ ಮತ್ತುದೃಷ್ಟಿ ನ್ಯೂನ್ಯತೆ) ಕಾಯಿಲೆಗಳಲ್ಲಿ ಶೇಕಡ 75% ಕ್ಕಿಂತಅಂಗವಿಕಲತೆಯಿಂದ ಬಳಲುತ್ತಿರುವ ವ್ಯಕ್ತಿಗಳ ಆರೈಕೆದಾರರಿಗೆಮಾಹೆಗೆರೂ 1000 ಪ್ರೋತ್ಸಾಹಧನವನ್ನು ನೀಡಲುಅರ್ಜಿಯನ್ನುಆಹ್ವಾನಿಸಲಾಗಿದೆ. ಅರ್ಹಅರ್ಜಿದಾರರು ನಿಗದಿತ ನಮೂನೆಯನ್ನುಆಯಾತಾಲ್ಲೂಕು ವ್ಯಾಪ್ತಿಯತಾಲ್ಲೂಕು ಪಂಚಾಯಿತಿಕಾರ್ಯಾಲಯದಲ್ಲಿ ವಿಕಲಚೇತನರಿಗಾಗಿ ಕೆಲಸ ನಿರ್ವಹಿಸುತ್ತಿರುವ ವಿವಿದ್ದೋದ್ದೇಶ ಪುನರ್ವಸತಿಕಾರ್ಯಕರ್ತರಾದ ಹೆಚ್.ಎಸ್.ಮಲ್ಲೇಶ್ ದೂ.ಸಂ:9480075940ಮಂಡ್ಯ, ಪುಟ್ಟಸ್ವಾಮಿದೂ.ಸಂ: 9980053238ಮದ್ದೂರು, ಆರ್.ಎಸ್. ಮಹದೇವಪ್ಪದೂ.ಸಂ:9740022175 ಮಳವಳ್ಳಿ, ಜೆ.ಎಸ್.ಕೃಷ್ಣದೂ.ಸಂ:8453609826ಶ್ರೀರಂಗಪಟ್ಟಣ, ಸ್ವಾತಿದೂ.ಸಂ:8088071558ಪಾಂಡವಪುರ, ಸಿದ್ದರಾಜು.ಬಿ ದೂ.ಸಂ:7337842263ನಾಗಮಂಗಲ, ಜೆ.ವಿ.ಬಸವರಾಜುದೂ.ಸಂ: 9900748434ಕೆ. ಆರ್.ಪೇಟೆರವರಿಂದಅರ್ಜಿಯನ್ನು ಪಡೆದುಅರ್ಜಿಯಲ್ಲಿ ನಮೂದಿಸಿರುವ ಅಗತ್ಯ ದಾಖಲೆಗಳೊಂದಿಗೆ ಮೇ 30 ರ ಒಳಗೆ ಅರ್ಜಿ ಸಲ್ಲಿಸಬಹುದಾಗಿದೆ. ಹೆಚ್ಚಿನಮಾಹಿತಿಗಾಗಿಜಿಲ್ಲಾ ವಿಕಲಚೇತನರ ಹಾಗೂ ಹಿರಿಯ ನಾಗರಿಕರ ಕಲ್ಯಾಣಾಧಿಕಾರಿಗಳು ದೂ. ಸಂ: (08232-231090/239234) ಅನ್ನು ಸಂಪರ್ಕಿಸಬಹುದಾಗಿದೆಎಂದುಜಿಲ್ಲಾ ವಿಕಲಚೇತನರ ಹಾಗೂ ಹಿರಿಯ ನಾಗರಿಕರ ಕಲ್ಯಾಣಾಧಿಕಾರಿಗಳು ಪ್ರಕಟಣೆಯಲ್ಲಿ ತಿಳಿಸಿದ್ದಾರೆ.

ಸಾರ್ವಜನಿಕ ಪ್ರಕಟಣೆ

ಮಂಡ್ಯ: ಮಂಡ್ಯಜಿಲ್ಲಾರೈತ ಹಿತರಕ್ಷಣಾ ಸಮಿತಿ ರಿ, ಮಧು ನಿವಾಸ, ಬಂದೀಗೌಡ ಬಡಾವಣೆ ಮಂಡ್ಯ, ಈ ಸಂಘವು ಕರ್ನಾಟಕ ಸಂಘಗಳ ನೋಂದಣಿಅಧಿನಿಯಮ 1960 ರಂತೆ ನೋಂದಣಿ ಸಂಖ್ಯೆ 20/1992-93ರಂದು ನೋಂದಣಿಯಾಗಿರುತ್ತದೆ. ಕರ್ನಾಟಕ ಸಂಘಗಳ ನೋಂದಣಿಅಧಿನಿಯಮ 1960ರ ಪ್ರಕರಣ 13 ರಂತೆ ನೋಂದಣಿಯಾದ ಸಂಘ/ಸಂಸ್ಥೆಗಳು ಪ್ರತಿ ವರ್ಷ ಸರ್ವಸದಸ್ಯರ ಸಭೆ, ಆಡಿಟ್‌ದ ಲೆಕ್ಕಪತ್ರಗಳು ಮತ್ತುಕಾರ್ಯಕಾರಿ ಸಮಿತಿ ಪಟ್ಟಿಯನ್ನು ನಿಗದಿತ ಶುಲ್ಕ ಪಾವತಿಸಿ ದಾಖಲೆಗಳನ್ನು ನಿಯಮಾನುಸಾರ ಸಂಘ ಸಂಸ್ಥೆಗಳ ನೋಂದಣಾಧಿಕಾರಿಗಳು ಹಾಗೂ ಸಹಕಾರ ಸಂಘಗಳ ಉಪ ನಿಬಂಧಕರಕಛೇರಿಯಲ್ಲಿ ಫೈಲಿಂಗ್ ಮಾಡಿಸಿ ಸ್ವೀಕೃತಿ ಪಡೆಯಬೇಕಾಗಿರುತ್ತದೆ, ಆದರೆಜಿಲ್ಲಾರೈತ ಹಿತರಕ್ಷಣಾ ಸಮಿತಿ ಸಂಘವು ಪ್ರಾರಂಭದಿಂದಇಲ್ಲಿಯ ವರೆವಿಗೂ ಸಂಘದ ಲೆಕ್ಕಪತ್ರಗಳನ್ನು ಹಾಗೂ ಕಾರ್ಯಕಾರಿ ಸಮಿತಿ ಪಟ್ಟಿಯನ್ನು ಫೈಲಿಂಗ್ ಮಾಡಿರುವುದಿಲ್ಲ. ಆದ್ದರಿಂದ ಸಂಘದ ಸದಸ್ಯರುಗಳು/ಪದಾಧಿಕಾರಿಗಳಿಗೆ ಪ್ರಕಟಣೆಯಾದ 7 ದಿನದೊಳಗಾಗಿ ಜಿಲ್ಲಾ ಸಂಘ ಸಂಸ್ಥೆಗಳ ನೋಂದಣಾಧಿಕಾರಿಗಳು ಹಾಗೂ ಸಹಕಾರ ಸಂಘಗಳ ಉಪ ನಿಬಂಧಕರಕಛೇರಿಗೆಅಗತ್ಯ ದಾಖಲಾತಿ ಸಲ್ಲಿಸಿ ಸಂಘವನ್ನು ನವೀಕರಣಗೊಳಿಸದ್ದಲ್ಲಿ ಕರ್ನಾಟಕ ಸಂಘಗಳ ನೋಂದಣಿಅಧಿನಿಯಮ1960ರ ಪ್ರಕರಣ 13 ರಡಿಯಲ್ಲಿ ಸಂಘದ ನೋಂದಣಿಯನ್ನು ರದ್ದುಗೊಳಿಸಲಾಗುವುದು ಎಂದುಜಿಲ್ಲಾ ಸಂಘ ಸಂಸ್ಥೆಗಳ ನೋಂದಣಾಧಿಕಾರಿಗಳು ಪ್ರಕಟಣೆಯಲ್ಲಿ ತಿಳಿಸಿದ್ದಾರೆ.

ಕೋಲಾರ ತಾಲ್ಲೂಕಿನ ಮುದುವತ್ತಿ ಗ್ರಾಮದಲ್ಲಿ ಹೂವಿನ ಕರಗ ಮಹೋತ್ಸವ ಪ್ರಯುಕ್ತ ಕುರುಕ್ಷೇತ್ರ ಪೌರಾಣಿಕ ನಾಟಕ ಆಯೋಜನೆ ಮಾಡಲಾಗಿತ್ತು. ಕಾರ್ಯಕ್ರಮಕ್ಕೆ ಮತ್ತು ದೇವಾಲಯಕ್ಕೆ ಭೇಟಿ ನೀಡಿ ಶುಭಹಾರೈಸಿದ ವಹ್ನಿಕುಲಕ್ಷತ್ರ ಪೀಠಾಧಿಪತಿಗಳಾದ ಶಿವನಾಪುರದ ಶ್ರೀ ಪ್ರಣವಾನಂದ ಮಹಾಸ್ವಾಮೀಗಳು ಮತ್ತು ಬೆಂಗಳೂರು ಪಶ್ಚಿಮ ವಲಯ ಡಿ ಸಿ ಪಿ ದೇವರಾಜ್ ಐ ಪಿ ಎಸ್ ರವರು . ಈ ಸಂದರ್ಭದಲ್ಲಿ ಸಮಿತಿಯ ಗೌರವಾಧ್ಯಕ್ಷರಾದ ಚಿನ್ನಪ್ಪ ,ಅಧ್ಯಕ್ಷರಾದ ಮುನೀಂದ್ರ ,ಖಜಾಂಚಿ ಬಾಬು ,ಕಾರ್ಯದರ್ಶಿ ಮೋಹನ್ , ಮುನಿರಾಜು ,ವಕ್ಕಲೇರಿ ರಾಮು ,ಯುಧಿಷ್ಟರ ವೇಷಧಾರಿ ಪಾರ್ಶ್ವಗಾನಹಳ್ಳಿ ಅಶ್ವತ್ಥಾಮ್ ,ವಹ್ನೀ ಕುಲಸ್ಥರು ಮತ್ತು ಗ್ರಾಮಸ್ಥರಿದ್ದರು.

ಕೋಲಾರದಲ್ಲಿ ವಾಸವಿ ಜಯಂತಿ

ಕೋಲಾರ: ನಗರ ಹಾಗೂ ತಾಲ್ಲೂಕಿನ ವಿವಿಧೆಡೆ ಬುಧವಾರ ಆರ್ಯ ವೈಶ್ಯ ಸಮಾಜ ಬಾಂಧವರು ಶ್ರದ್ಧಾ-ಭಕ್ತಿ, ಸಂಭ್ರಮ ಹಾಗೂ ಸಡಗರದಿಂದ ವಾಸವಿ ಜಯಂತಿಯನ್ನು ಆಚರಿಸಿದರು.

ನಗರದ ಕನ್ನಿಕಾ ಪರಮೇಶ್ವರಿ ದೇವಸ್ಥಾನದಲ್ಲಿ ನಾನಾ ಧಾರ್ಮಿಕ ಕಾರ್ಯಕ್ರಮಗಳು ಜರುಗಿದವು. ನಗರದ ಪ್ರಮುಖ ಬೀದಿಗಳಲ್ಲಿ ವಾಸವಿ ದೇವಿ ಭಾವಚಿತ್ರ ಹಾಗೂ ಕುಂಭಗಳನ್ನು ಮೆರವಣಿಗೆ ಮಾಡಲಾಯಿತು. ವಿಶೇಷ ಪೂಜೆಯಲ್ಲಿ ಶಾಸಕ ಕೊತ್ತೂರು ಮಂಜುನಾಥ್, ಎಂಎಲ್ಸಿ ಎಂ.ಎಲ್ ಅನಿಲ್ ಕುಮಾರ್ ಸೇರಿದಂತೆ ವಾಸವಿ ಮಂಡಳಿ ಪದಾಧಿಕಾರಿಗಳು ಭಾಗವಹಿಸಿದ್ದರು.

ಕನ್ನಿಕಾ ಪರಮೇಶ್ವರಿ ದೇವಸ್ಥಾನದಲ್ಲಿ ಜಯಂತಿ ನಿಮಿತ್ತ ಬೆಳಗ್ಗೆಯಿಂದ ಗಂಗಾಸ್ಥಳ ಪೂಜೆ, ಪಂಚಾಮೃತ ಅಭಿಷೇಕ, ಅರ್ಚನೆ, ವಾಸವಿ ಅಷ್ಟೋತ್ತರ, ಮಹಾಮಂಗಳಾರತಿ, ತೊಟ್ಟಿಲು ಸೇವೆ ಹಾಗೂ ವಿಜಯನಗರ ಉಪಕಾಲುವೆಯಲ್ಲಿ ಗಂಗಾಪೂಜೆ ನೆರವೇರಿಸಿ ದೇವಸ್ಥಾನದವರೆಗೆ ಕುಂಭ, ಕಳಸಗಳನ್ನು ಸಕಲ

ವಾದ್ಯಗಳೊಂದಿಗೆಮೆರವಣಿಗೆಮಾಡಲಾಯಿತು. ಸಂಜೆ ಸಂಗೀತ ಕಾರ್ಯಕ್ರಮಗಳು ಜರುಗಿದವು.

ಜಯಂತಿಯ ನೇತೃತ್ವವನ್ನು ಆರ್ಯವೈಶ್ಯ ಮಂಡಳಿ, ವಾಸವಿ ಮಹಿಳಾ ಮಂಡಳಿ ಹಾಗೂ ಆರ್ಯವೈಶ್ಯ ಯುವಜನ ಸಂಘದ ಆಶ್ರಯದಲ್ಲಿ ಹಮ್ಮಿಕೊಳ್ಳಲಾಗಿತ್ತು.

ಈ ಸಂದರ್ಭದಲ್ಲಿ ಜಿಲ್ಲಾ ಗ್ಯಾರಂಟಿ ಸಮಿತಿ ಅಧ್ಯಕ್ಷ ವೈ. ಶಿವಕುಮಾರ್, ಗ್ರಾಪಂ ಮಾಜಿ ಅಧ್ಯಕ್ಷ ಮೈಲಾಂಡಹಳ್ಳಿ ಮುರಳಿ, ನಗರಸಭೆ ಸದಸ್ಯರಾದ ಮಂಜುನಾಥ್, ಅಮರನಾಥ್, ಆರ್ಯವೈಶ್ಯ ಮಂಡಳಿ ಅಧ್ಯಕ್ಷ ಎನ್.ಸಿ ಸತೀಶ್, ಕಾರ್ಯದರ್ಶಿ ಬಿ.ಎಸ್ ಮಂಜುನಾಥ್, ಖಜಾಂಚಿ ಶ್ರೀನಿವಾಸಮೂರ್ತಿ, ಜಂಟಿ ಖಜಾಂಚಿ ರಾಘವೇಂದ್ರ, ಉಪಾಧ್ಯಕ್ಷರಾದ ಚಲಪತಿ, ಸತ್ಯನಾರಾಯಣ ಶೆಟ್ಟಿ, ಬದ್ರೀನಾಥ್, ಶ್ರೀನಿವಾಸಮೂರ್ತಿ, ಜಂಟಿ ಕಾರ್ಯದರ್ಶಿ ವಿಜಯಕುಮಾರ್, ಮುಂತಾದವರು ಇದ್ದರು.

ಕಸ್ತೂರಿ ಕರ್ನಾಟಕ ಜನಪರ ವೇದಿಕೆಯಿಂದ ಸಂಭ್ರಮಾಚರಣೆ

ಉಗ್ರರ ಮಟ್ಟ ಹಾಕುತ್ತಿರುವ ಸೈನಿಕರು

ಚನ್ನಪಟ್ಟಣ: ಪಾಕಿಸ್ತಾನದ ಉಗ್ರರ ಹುಟ್ಟಡಗಿಸುತ್ತಿರುವ ದೇಶದ ಸೈನಿಕರಿಗೆ ಕಜಪವೇದಿಕೆಯಿಂದ ಅಭಿನಂದನೆ ಸಲ್ಲಿಸುವ ಮೂಲಕ ಜನತೆಗೆ ಸಿಹಿ ಹಂಚಿಕೆ ಕಸ್ತೂರಿ ಕರ್ನಾಟಕ ಜನಪರ ವೇದಿಕೆಯಿಂದ ನಮ್ಮ ದೇಶದ ಸೈನಿಕರಿಗೆ ಬೆಂಬಲ ಸೂಚಿಸಲಾಯಿತು.

ಕಾವೇರಿ ನದಿ ನೀರಿನ ಹಂಚಿಕೆಯಲ್ಲಿ ಸಂಕಷ್ಟ ಸೂತ್ರ ರಚಿಸುವ ಜೊತೆಗೆ ಮೇಕೆದಾಟು ಯೋಜನೆಗೆ ಅಡಿಗಲ್ಲು ಹಾಕುವಂತೆ ಹಾಗೂ ಸತ್ತೇಗಾಲ ಯೋಜನೆಯನ್ನು ಶೀಘ್ರವಾಗಿ ಮುಕ್ತಾಯ ಮಾಡುವಂತೆ ಆಗ್ರಹಿಸಿ ಕಸ್ತೂರಿ ಕರ್ನಾಟಕ ಜನಪರ ವೇದಿಕೆಯ ರಾಜ್ಯಾಧ್ಯಕ್ಷರಾದ ರಮೇಶ್‌ಗೌಡರ ನೇತೃತ್ವದಲ್ಲಿ 2023ರ ಅಕ್ಟೋಬರ್ 5 ರಿಂದ ನಿರಂತರವಾಗಿ ಹೋರಾಟ ಮಾಡುತ್ತಿದ್ದು ಬುಧವಾರ ನಡೆದ 577 ನೇ ದಿನದ ಹೋರಾಟದಲ್ಲಿ ಆಪರೇಷನ್ ಸಿಂಧೂರದ ಮೂಲಕ ಉಗ್ರರ ಸದೆಬಡಿಯುತ್ತಿರುವ ಭಾರತೀಯ ಯೋಧರಿಗೆ ಅಭಿನಂದನೆ ಸಲ್ಲಿಸಿದ ಸಂದರ್ಭದಲ್ಲಿ ವೇದಿಕೆ ರಾಜ್ಯಾಧ್ಯಕ್ಷ ರಮೇಶ್‌ಗೌಡ ಮಾತನಾಡಿ, ಪಾಕ್ ಉಗ್ರರನ್ನು ಮಟ್ಟ ಹಾಕುವ ನಿಟ್ಟಿನಲ್ಲಿ ನಮ್ಮ ದೇಶದ ಭದ್ರತಾ ಪಡೆಯ ಸೈನಿಕರು ಪ್ರಾಣದ ಹಂಗು ತೊರೆದು ಯುದ್ಧ ಮಾಡುತ್ತಿದ್ದಾರೆ. ನಮ್ಮ ದೇಶದ ಜನರನ್ನು ಬಲಿ ಪಡೆದು ಹೆಣ್ಣುಮಕ್ಕಳ ಸಿಂಧೂರ ಅಳಿಸಿದ ಉಗ್ರರನ್ನು ಸದೆಬಡಿದು ಪ್ರತಿಕಾರ ತೀರಿಸಿಕೊಳ್ಳುವ ಕೇಂದ್ರ ಸರ್ಕಾರದ ದಿಟ್ಟ ನಿರ್ಧಾರವನ್ನು ವೇದಿಕೆ ಸ್ವಾಗತಿಸುತ್ತದೆ. ಜೊತೆಗೆ ಯುದ್ಧದಲ್ಲಿ ಹೋರಾಡುತ್ತಿರುವ ನಮ್ಮ ದೇಶದ ಸೈನಿಕರ ಕುಟುಂಬಕ್ಕೆ ನಾವು ಬೆಂಬಲವಾಗಿ ನಿಲ್ಲುತ್ತೇವೆ ಎಂದರು.

ನಿವೃತ್ತ ಪ್ರಾಂಶುಪಾಲರು ಹಾಗೂ ಚನ್ನಪಟ್ಟಣ ಸ್ಪೋರ್ಟ್ಸ್ ಕ್ಲಬ್ ಅಧ್ಯಕ್ಷರಾದ ನಿಂಗೇಗೌಡ(ಎನ್‌ಜಿ)ರು ಮಾತನಾಡಿ, ನಮ್ಮ ದೇಶದ ಜನರನ್ನು ಹತ್ಯೆ ಮಾಡಿ ಹೆಣ್ಣುಮಕ್ಕಳ ಕುಂಕುಮ ತೊಳೆದಿರುವ ಪಾಕಿಸ್ತಾನದ ಉಗ್ರರನ್ನು ಸಂಪೂರ್ಣವಾಗಿ ಅಳಿಸಿ ಹಾಕುವ ನಿಟ್ಟಿನಲ್ಲಿ ದೇಶದ ಸೈನಿಕರು ದಿಟ್ಟ ಹೋರಾಟ ಮಾಡುತ್ತಿದ್ದು, ಈ ಹೋರಾಟಕ್ಕೆ ದೇಶದ ಪ್ರತಿಯೊಬ್ಬರು ಬೆಂಬಲ ಸೂಚಿಸುತ್ತಿದ್ದಾರೆ. ದೇಶ ಪ್ರೇಮ ಎಂದರೆ ಅದು ಜಾತಿ, ಧರ್ಮ ಎಲ್ಲವನ್ನು ಮೀರಿದೆ. ಈ ನಿಟ್ಟಿನಲ್ಲಿ ಯುದ್ಧದಲ್ಲಿ ಭಾಗಿಯಾಗಿರುವ ಸೈನಿಕರ ಕುಟುಂಬದ ಜೊತೆ ನಾವು ಇದ್ದೇವೆ ಎಂದು ದೇಶದ ಜನತೆ ಆತ್ಮಸ್ಥೈರ್ಯ ತುಂಬಬೇಕು ಎಂದು ಅಭಿಪ್ರಾಯಿಸಿ ಕೇಂದ್ರ ಸರ್ಕಾರದ ಈ ನಿರ್ಧಾರ ಸ್ವಾಗತಾರ್ಹವಾಗಿದೆ ಎಂದರು.

ಸಂದರ್ಭದಲ್ಲಿ ದೇಶದ ಸೈನಿಕರಿಗೆ ಜೈಕಾರ ಹಾಕುತ್ತಾ ಪಾಕಿಸ್ತಾನಿ ಉಗ್ರರಿಗೆ ಧಿಕ್ಕಾರ ಕೂಗಿ ಕಾರ್ಯಕರ್ತರಿಗೆ ಸಿಹಿ ತಿನ್ನಿಸಿ ಪಾಕ್ ಉಗ್ರರ ಸಂಹಾರವನ್ನು ಸಂಭ್ರಮಾಚರಣೆ ಮಾಡಲಾಯಿತು.

ಸಂದರ್ಭದಲ್ಲಿ ವೇದಿಕೆ ಜಿಲ್ಲಾಧ್ಯಕ್ಷ ಬೇವೂರು ಯೋಗೀಶ್ ಗೌಡ, ಸಮಾಜ ಸೇವಕ ಆಣಿಗೆರೆ ಸಿದ್ದರಾಜು, ಚೌ.ಪು.ಸ್ವಾಮಿ, ಮಂಗಳವಾರಪೇಟೆ ಕೃಷ್ಣಪ್ರಸಾದ್, ಮರಿಅಂಕೇಗೌಡ, ಸಿ.ವಿ. ರಾಮು, ಬೇವೂರು ಪುಟ್ಟಸ್ವಾಮಿ, ಮೆಣಸಗನಹಳ್ಳಿ ರಾಮಕೃಷ್ಣಪ್ಪ, ಭೀಮಯ್ಯ, ಜಯರಾಮು, ಈಶ್ವರ, ರ್‍ಯಾಂಬೋಸೂರಿ, ಎ.ವಿ.ಹಳ್ಳಿ ಪುಟ್ಟಸ್ವಾಮಿ, ಪಾನಿಪೂರಿ ಚನ್ನಪ್ಪ ಸೇರಿದಂತೆ ಹಲವರು ಇದ್ದು ಸಂಭ್ರಮಾಚರಣೆ ಮಾಡಿದರು.

ಭಾಗ್ಯಲಕ್ಷ್ಮೀ ಯೋಜನೆಯಡಿ ಪರಿಕತ್ವ ಸೌಲಭ್ಯ ಪಡೆಯಲು ಅವಕಾಶ

ಚಿಕ್ಕಬಳ್ಳಾಪುರ: ಮಹಿಳಾ ಮತ್ತು ಮಕ್ಕಳ ಅಭಿವೃದ್ಧಿ ಇಲಾಖೆಯ 2006-07ನೇ ಸಾಲಿನಲ್ಲಿ ಭಾಗ್ಯಲಕ್ಷ್ಮೀ ಯೋಜನೆಯಲ್ಲಿ ನೊಂದಣಿಯಾಗಿದ್ದು, ಬಾಂಡ್ ಪಡೆದಿರುವ 18 ವರ್ಷ ತುಂಬಿದ ಹೆಣ್ಣು ಮಕ್ಕಳಿಗೆ ಐಸಿಐ ಯಿಂದ ಪರಿಪಕ್ವ ಮೊತ್ತವನ್ನು ಪಡೆಯಲು ಪೂರಕ ದಾಖಲೆಗಳನ್ನು ಸಲ್ಲಿಸಬೇಕಿದೆ. ದಾಖಲೆಗಳು ಸಲ್ಲಿಸದೇ ಇರುವಂತಹ ಅಭ್ಯರ್ಥಿಗಳು ತಕ್ಷಣ ಭಾಗ್ಯಲಕ್ಷ್ಮೀ ಯೋಜನೆಯ ಮೂಲಬಾಂಡ್, ಬ್ಯಾಂಕ್ ಪುಸ್ತಕ ಪ್ರತಿ, ಜನನ ಪ್ರಮಾಣ ಪತ್ರ, ಇತ್ಯಾದಿ ದಾಖಲೆಗಳನ್ನು ಆಯಾ ತಾಲ್ಲೂಕಿನ ಶಿಶು ಅಭಿವೃದ್ಧಿ ಯೋಜನಾಧಿಕಾರಿಗಳ ಕಚೇರಿಯಲ್ಲಿ ಸಲ್ಲಿಸಲು ಕೋರಿದೆ. ಹೆಚ್ಚಿನ ಮಾಹಿತಿಗಾಗಿ ಶಿಶು ಅಭಿವೃದ್ಧಿ ಯೋಜನಾಧಿಕಾರಿಗಳ ಬಾಗೇಪಲ್ಲಿ ರಾಮಚಂದ್ರ.ಕೆ.ವಿ-9743394774, ಚಿಕ್ಕಬಳ್ಳಾಪುರ ಗಂಗಾಧರಯ್ಯ. ಎನ್-9731213302, ಚಿಂತಾಮಣಿ ಮಹೇಶ್ ಬಾಬು.ಹೆಚ್.ಜಿ-9880835785, ಗೌರಿಬಿದನೂರು ರವಿ. ಕೆ-9945869238, ಗುಡಿಬಂಡೆ ರಫೀಕ್. ಜಿ.ಎಂ-9480386278 ಮತ್ತು ಶಿಡ್ಲಘಟ್ಟ ವಿಧ್ಯಾ ಎ ವಸ್ತದ್-9844510343 ಗೆ ಸಂಪರ್ಕಿಸಬಹುದೆಂದು ಮಹಿಳಾ ಮತ್ತು ಮಕ್ಕಳ ಅಭಿವೃದ್ಧಿ ಇಲಾಖೆಯ ಉಪನಿರ್ದೇಶಕರು ಪ್ರಕಟಣೆಯಲ್ಲಿ ತಿಳಿಸಿದ್ದಾರೆ.

ಓಪನ್ ಹೌಸ್ ಕಾರ್ಯಕ್ರಮ

ಚಿಕ್ಕಬಳ್ಳಾಪುರ: ಮೈಸೂರಿನಲ್ಲಿರುವ ಕೇಂದ್ರೀಯ ಪೆಟ್ರೋಕೆಮಿಕಲ್ ಇಂಜಿನಿಯರಿಂಗ್ ಮತ್ತು ತಂತ್ರಜ್ಞಾನ ಸಂಸ್ಥೆ (ಸಿಪೆಟ್) ಕೌಶಲ್ಯ ಮತ್ತು ತಾಂತ್ರಿಕ ತರಬೇತಿ ಕೇಂದ್ರ. ಸಿಪೆಟ್ ಸಂಸ್ಥೆಯು ಭಾರತ ಸರ್ಕಾರದ ರಸಾಯನ ಪೆಟ್ರೋರಸಾಯನ ಮತ್ತು ರಸಗೊಬ್ಬರ ಸಚಿವಾಲಯದ ಸ್ವಾಯತ್ತ ಸಂಸ್ಥೆಯಾಗಿದೆ. ಸಂಸ್ಥೆಯು ದೇಶದ ಪಾಲಿಮರ್/ಪೆಟ್ರೋಕೆಮಿಕಲ್/ ಪ್ಲಾಸ್ಟಿಕ್ ಉದ್ಯಮ ಕ್ಷೇತ್ರಕ್ಕೆ ಅಗತ್ಯವಾದ ಮಾನವ ಸಂಪನ್ಮೂಲಕ್ಕೆ ತಾಂತ್ರಿಕ ಶಿಕ್ಷಣ ಹಾಗೂ ಬೆಂಬಲ ನೀಡುವ ಉದ್ದೇಶದೊಂದಿಗೆ ಸೆಂಟ್ರಲ್ ಇನ್ಸ್ಟಿಟ್ಯೂಟ್ ಆಫ್ ಪೆಟ್ರೋಕೆಮಿಕಲ್ಸ್ ಅಂಡ್ ಟೆಕ್ನಾಲಜಿ(ಸಿಪೆಟ್) ಕಾರ್ಯನಿರ್ವಹಿಸುತ್ತಿದೆ ಮತ್ತು ಆಟಿಇಖಿ ಕರ್ನಾಟಕದ ವಿದ್ಯಾರ್ಥಿಗಳು ಪಾಲಿಮರ್ ಕ್ಷೇಗಾರಿಕಾ ವಲಯದಲ್ಲಿ ಉದ್ಯೋಗಗಳಿಗಾಗಿ ಜಾಗತಿಕವಾಗಿ ಗುರುತಿಸಲ್ಪಟ್ಟಿದ್ದಾರೆ. ಮೇ 9 ರಿಂದ 11 ರವರೆಗೆ ಸಿಪೆಟ್ ಸಂಸ್ಥೆಯಲ್ಲಿ ಬೆಳಿಗ್ಗೆ 10 ರಿಂದ ಸಂಜೆ 6 ರವರೆಗೆ 'ಓಪನ್ ಹೌಸ್' ಕಾರ್ಯಕ್ರಮವನ್ನು ಆಯೋಜಿಸಲಾಗಿದೆ. ವಿದ್ಯಾರ್ಥಿಗಳು, ಸಾರ್ವಜನಿಕರು ಸಂಸ್ಥೆಗೆ ಭೇಟಿ ನೀಡಿ ಸಿಪೆಟ್ ನಲ್ಲಿ ಲಭ್ಯವಿರುವ ಶಿಕ್ಷಣ ಸೌಲಭ್ಯ ಮತ್ತು ಉದ್ಯೋಗಾವಕಾಶಗಳ ಕುರಿತು ಮಾಹಿತಿಯನ್ನು ಪಡೆದುಕೊಳ್ಳಬಹುದು. ಹೆಚ್ಚಿನ ಮಾಹಿತಿಗಾಗಿ ದೂ: 9480253024, 9791431827 ಗೆ ಸಂಪರ್ಕಿಸಬಹುದೆಂದು ಸಿಪೆಟ್ ಸಂಸ್ಥೆಯ ಪ್ರಿನ್ಸಿಪಾಲ್ ನಿರ್ದೇಶಕರು ಮತ್ತು ಮುಖ್ಯಸ್ಥರಾದ ಶ್ರೀಕಾಂತ್ ಶಿರಾಲಿ ಯವರು ತಿಳಿಸಿದ್ದಾರೆ.

6 ನೇ ತರಗತಿಗೆ ಪ್ರವೇಶ ಪರೀಕ್ಷೆ

ಚಿಕ್ಕಬಳ್ಳಾಪುರ: 2025-2026 ನೇ ಸಾಲಿನಲ್ಲಿ ಚಿಕ್ಕಬಳ್ಳಾಪುರ ಜಿಲ್ಲೆಯಲ್ಲಿ ಪ್ರತಿಷ್ಠಿತ ಶಾಲೆಗಳಿಗೆ 6 ನೇ ತರಗತಿಗೆ ಪರಿಶಿಷ್ಟ ಜಾತಿ ವಿದ್ಯಾರ್ಥಿಗಳಿಗೆ ದಾಖಲಾತಿ ನೀಡುವ ಸಂಬಂಧ ಪ್ರವೇಶ ಪರೀಕ್ಷೆಯನ್ನು ಮೇ 9 ರಂದು ಬೆಳಿಗ್ಗೆ 11 ಗಂಟೆಯಿಂದ ಮಧ್ಯಾಹ್ನ 1 ಗಂಟೆಯವರೆಗೆ ಸರ್ಕಾರಿ ಪ್ರೌಢ ಶಾಲೆ, ಬಿ.ಬಿ.ರಸ್ತೆ, ಚಿಕ್ಕಬಳ್ಳಾಪುರ (ಜೂನಿಯರ್ ಕಾಲೇಜು) ಇಲ್ಲಿ ಪ್ರವೇಶ ಪರೀಕ್ಷೆಯನ್ನು ನಡೆಸಲಾಗುತ್ತದೆ. ಸದರಿ ಪ್ರವೇಶ ಪರೀಕ್ಷೆಗೆ Hall Ticket ಆನ್ ಲೈನ್ ಮುಖಾಂತರ ಡೌನ್ ಲೋಡ್ ಮಾಡಿಕೊಂಡು ಪ್ರವೇಶ ಪರೀಕ್ಷೆಗೆ ಹಾಜರಾಗಲು ಕೋರಿದೆ. Hall Ticket ಆನ್ ಲೈನ್ ಮುಖಾಂತರ ಡೌನ್ ಲೋಡ್ ಮಾಡಿಕೊಳ್ಳದವರಿಗೆ ಪರೀಕ್ಷಾ ಕೇಂದ್ರದಲ್ಲಿ Hall Ticketನ್ನು ವಿತರಿಸಲಾಗುವುದು. ಹೆಚ್ಚಿನ ಮಾಹಿತಿಗಾಗಿ ಉಪ ನಿರ್ದೇಶಕರು, ಸಮಾಜ ಕಲ್ಯಾಣ ಇಲಾಖೆ, ಚಿಕ್ಕಬಳ್ಳಾಪುರ ಜಿಲ್ಲೆ ಅಥವಾ ಸಹಾಯಕ ನಿರ್ದೇಶಕರು, ಸಮಾಜ ಕಲ್ಯಾಣ ಇಲಾಖೆ, ಚಿಕ್ಕಬಳ್ಳಾಪುರ ತಾಲ್ಲೂಕು ರವರ ಕಚೇರಿಗಳ ದೂ.ಸಂ: 08156-277116, 08156-274551 ಗೆ ಸಂಪರ್ಕಿಸಬಹುದೆಂದು ಸಮಾಜ ಕಲ್ಯಾಣ ಇಲಾಖೆಯ ಉಪ ನಿರ್ದೇಶಕರಾದ ತೇಜಾನಂದರೆಡ್ಡಿ ರವರು ಪ್ರಕಟಣೆಯಲ್ಲಿ ತಿಳಿಸಿದ್ದಾರೆ.

ದಿಶಾ ಸಭೆ ಮುಂದೂಡಿಕೆ

ಚಿಕ್ಕಬಳ್ಳಾಪುರ ಲೋಕಸಭಾ ಕ್ಷೇತ್ರದ ಸದಸ್ಯರಾದ ಡಾ. ಕೆ.ಸುಧಾಕರ್ ಅವರ ಅಧ್ಯಕ್ಷತೆಯಲ್ಲಿ ಮೇ 8 ರಂದು ಬೆಳಿಗ್ಗೆ 10:30 ಗಂಟೆಗೆ ಜಿಲ್ಲಾ ಪಂಚಾಯತ್ ಸಭಾಂಗಣದಲ್ಲಿ ಆಯೋಜಿಸಲಾಗಿದ್ದ ಜಿಲ್ಲಾ ಅಭಿವೃದ್ಧಿ ಸಮನ್ವಯ ಮತ್ತು ಉಸ್ತುವಾರಿ ಸಮಿತಿ (ಆಟಿಖಿಂ) ಸಭೆಯನ್ನು ಕಾರಣಾಂತರಗಳಿಂದ ಮುಂದೂಡಲಾಗಿದೆ ಎಂದು ಜಿಲ್ಲಾ ಪಂಚಾಯತ್ ಮುಖ್ಯ ಕಾರ್ಯನಿರ್ವಹಣಾಧಿಕಾರಿ ಪ್ರಕಾಶ್ ಜಿ.ಟಿ. ನಿಟ್ಟಾಲಿ ರವರು ಪ್ರಕಟಣೆಯಲ್ಲಿ ತಿಳಿಸಿದ್ದಾರೆ.

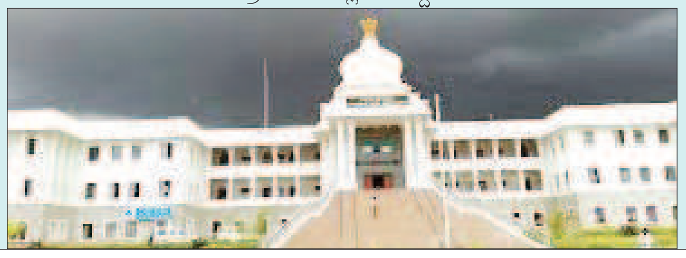

ಪತ್ರಕರ್ತರ ಭವನದಲ್ಲಿ ನಾಳೆ ಜೈ ಭೀಮ್ ಪುಸ್ತಕ ಲೋಕಾರ್ಪಣೆ

ಕೋಲಾರ: ಕೋಲಾರ ಜಿಲ್ಲಾ ಕನ್ನಡ ಸಾಹಿತ್ಯ ಪರಿಷತ್ತು, ಆದಿಮ ಸಾಂಸ್ಕೃತಿಕ ಕೇಂದ್ರ, ಕೋಲಾರ ಹಾಗೂ ನವಕರ್ನಾಟಕ ಪ್ರಕಾಶನ ಬೆಂಗಳೂರು ಇವರ ಸಹಯೋಗದಲ್ಲಿ ಡಾ.ಎಂ.ವೆಂಕಟಸ್ವಾಮಿ ಅವರ (ಡಾ.ಬಿ.ಆರ್.ಅಂಬೇಡ್ಕರ್ ಅವರ ಜೀವನ ಚರಿತ್ರೆ) ಜೈ ಭೀಮ್ ಪುಸ್ತಕ ಲೋಕಾರ್ಪಣೆ ಸಮಾರಂಭವನ್ನು ಮೇ 10 ರಂದು ಶನಿವಾರ ಬೆಳಿಗ್ಗೆ 10-30 ಗಂಟೆಗೆ ನಗರದ ಪತ್ರಕರ್ತರ ಭವನದಲ್ಲಿ ಹಮ್ಮಿಕೊಳ್ಳಲಾಗಿದೆ. ವಿಮರ್ಶಕ ಹಾಗು ಲೇಖಕ ಪ್ರೊ.ವಿ.ಚಂದ್ರಶೇಖರ ನಂಗಲಿ ಪುಸ್ತಕ ಬಿಡುಗಡೆ ಮಾಡುವರು. ಕ.ಸಾ.ಪ ಜಿಲ್ಲಾಧ್ಯಕ್ಷ ಎನ್.ಬಿ.ಗೋಪಾಲಗೌಡ ಅಧ್ಯಕ್ಷತೆ ವಹಿಸುವರು. ಸಂವಿಧಾನ ಅಭಿಯಾನದ ಜಿಲ್ಲಾ ಸಂಚಾಲಕ ಜಿ.ಜಿ.ನಾಗರಾಜ್ ಪ್ರಾಸ್ತಾವಿಕ ನುಡಿಗಳನ್ನಾಡುವರು. ಮುಖ್ಯ ಅತಿಥಿಗಳಾಗಿ ನಿವೃತ್ತ ಚುನಾವಣಾ ಆಯುಕ್ತ ಎನ್.ಸಿ.ಮುನಿಯಪ್ಪ, ನವಕರ್ನಾಟಕದ ಕಾರ್ಯನಿರ್ವಾಹಕ ನಿರ್ದೇಶಕ ಯು. ಪ್ರೇಮಚಂದ್ರ, ಭೂವಿಜ್ಞಾನಿ ಮತ್ತು ಪುಸ್ತಕದ ಲೇಖಕ ಡಾ.ಎಂ. ವೆಂಕಟಸ್ವಾಮಿ, ಆದಿಮ ಸಾಂಸ್ಕೃತಿಕ ಕೇಂದ್ರದ ಹ.ಮಾ ರಾಮಚಂದ್ರ ಭಾಗವಹಿಸುವರು. ಕಲಾಸಕ್ತರು, ಪುಸ್ತಕ ಅಭಿಮಾನಿಗಳು ಸಕಾಲಕ್ಕೆ ಆಗಮಿಸಿ ಕಾರ್ಯಕ್ರಮವನ್ನು ಯಶಸ್ವಿಗೊಳಿಸುವಂತೆ ಕೋರಿದೆ.

ಹುಳಿಯಾರು ಸಮೀಪದ ದೊಡ್ಡ ಎಣ್ಣೆಗೆರೆ ಅಂಗನವಾಡಿ ಕೇಂದ್ರದಲ್ಲಿ ಸುಕನ್ಯಾ ಸಮೃದ್ಧಿ ಯೋಜನೆಯ ಪಾಸ್ ಬುಕ್ ವಿತರಣೆ ಕಾರ್ಯಕ್ರಮ ಬುಧವಾರ ನಡೆಯಿತು. ಗ್ರಾ.ಪಂ ಸದಸ್ಯ ಡಿ.ಎಸ್.ಪ್ರಶಾಂತ್, ಅಂಗನವಾಡಿ ಕೇಂದ್ರದ ಮೇಲ್ವಿಚಾರಕರಾದ ಶಾರದಮ್ಮ, ಅಂಗನವಾಡಿ ಕಾರ್ಯಕರ್ತೆ ಶಕುಂತಲಾ ಸೇರಿದಂತೆ ಪೋಷಕರು ಇದ್ದರು.

ಹೊಸದುರ್ಗ ಕನಕ ಪೀಠದಿಂದ ಪ್ರತಿಭಾ ಪುರಸ್ಕಾರ

ಹುಳಿಯಾರು: ಶ್ರೀಮದ್ ಜಗದ್ಗುರು ರೇವಣಸಿದ್ಧೇಶ್ವರ ಸಿಂಹಾಸನ ಶ್ರೀಕಾಗಿನೆಲೆ ಮಹಾಸಂಸ್ಥಾನ ಕನಕ ಗುರುಪೀಠ ಹೊಸದುರ್ಗ ಶಾಖಾ ಮಠದ ವತಿಯಿಂದ ಪ್ರತೀ ವರ್ಷದಂತೆ ಈ ವರ್ಷವೂ ಕೂಡ ಕುರುಬ ಸಮಾಜದ ಪ್ರತಿಭಾವಂತ ವಿದ್ಯಾರ್ಥಿಗಳಿಗೆ ರಾಜ್ಯಮಟ್ಟದಲ್ಲಿ ಪ್ರತಿಭಾ ಪುರಸ್ಕಾರ ನೀಡಿ ಗೌರವಿಸುತ್ತಾ ಬಂದಿದೆ ಈ ವರ್ಷವೂ ಕೂಡ ಸಮಾಜದ ವಿದ್ಯಾರ್ಥಿಗಳಿಗೆ ಪ್ರತಿಭಾ ಪುರಸ್ಕಾರ ನೀಡಿ ಗೌರವಿಸಲಾಗುವುದು ಎಂದು ಶ್ರೀ ಈಶ್ವರಾನಂದಪುರಿ ಸ್ವಾಮೀಜಿ ತಿಳಿಸಿದ್ದಾರೆ. ಈ ಸಂಬಂಧ ಪತ್ರಿಕಾ ಹೇಳಿಕೆ ನೀಡಿರುವ ಅವರು 2024-25 ನೇ ಸಾಲಿನ ಎಸ್ ಎಸ್‌ಎಲ್‌ಸಿ ಮತ್ತು ಪಿಯುಸಿ ಪರೀಕ್ಷೆಯಲ್ಲಿ ಶೇ.90 ಕ್ಕಿಂತ ಹೆಚ್ಚು ಅಂಕ ಪಡೆದಿರುವ ಕುರುಬ ಸಮಾಜದ ವಿದ್ಯಾರ್ಥಿಗಳು ಅರ್ಜಿ ಸಲ್ಲಿಸಬಹುದಾಗಿದೆ. ಅರ್ಜಿ ಸಲ್ಲಿಸುವ ವಿದ್ಯಾರ್ಥಿಗಳು ತಾವು ಪಡೆದ ಅಂಕಪಟ್ಟಿ (ಒರಿಜಿನಲ್ ಫೋಟೋ) ಹಾಗೂ ವಾರ್ತಾವಣೆ ಪತ್ರ (ಟಿಸಿ) ಇವುಗಳ ಜೆರಾಕ್ಸ್ ಪ್ರತಿಯನ್ನು ಅಂಚೆ ಮೂಲಕ ಸಲ್ಲಿಸುವುದು. ವಿದ್ಯಾರ್ಥಿಗಳು ಪೂರ್ಣ ವಿಳಾಸದೊಂದಿಗೆ ಕಡ್ಡಾಯವಾಗಿ ಪಿನ್ ಕೋಡ್ ಮತ್ತು ವಿದ್ಯಾರ್ಥಿ ಮತ್ತು ಪೋಷಕರ ಫೋನ್ ನಂಬರ್ ತಿಳಿಸಬೇಕು. ಅರ್ಜಿಯನ್ನು ಸಲ್ಲಿಸಲು ಕೊನೆಯ ಸೆ.7 ಆಗಿರುತ್ತದೆ. ಮಾಹಿತಿಗಾಗಿ ಶ್ರೀ ಕಾಗಿನೆಲೆ ಮಹಾಸಂಸ್ಥಾನ ಕನಕಗುರುಪೀಠ ಶಾಖಾಮಠ ಬೆಂಗಳೂರು ಕನಕ ಭವನ 10 ನೇ ಅಡ್ಡರಸ್ತೆ ಚಂದ್ರಾಲೇಔಟ್ 1 ನೇ ಹಂತ ಬೆಂಗಳೂರು 560072, ಹೆಚ್ಚಿನ ಮಾಹಿತಿಗಾಗಿ ಸಂಪರ್ಕಿಸಿ ಕೇಶವಮೂರ್ತಿ 9036597972, 7349069190 ಸಂಪರ್ಕಿಸಲು ಪ್ರಕಟಣೆಯಲ್ಲಿ ತಿಳಿಸಲಾಗಿದೆ.

ಹುಳಿಯಾರು ಬಸ್ ನಿಲ್ದಾಣದಲ್ಲಿ ವಾಸವಿ ಜಯಂತಿ ಅಂಗವಾಗಿ ಆರ್ಯವೈಶ್ಯ ಕುಲಬಾಂಧವರಿಂದ ಅನ್ನಸಂತರ್ಪಣೆ ನಡೆಯಿತು. ಅಧ್ಯಕ್ಷರಾದ ಟಿ.ಆರ್ .ನಾಗೇಶ್, ಕಾರ್ಯದರ್ಶಿ ಎಂ.ಜಿ.ನಾಗಭೂಷಣ್, ಮಾಜಿ ಅಧ್ಯಕ್ಷ ಎಂ.ಎಸ್. ಆರ್.ನಟರಾಜ್, ನಿವೃತ್ತ ಮುಖ್ಯಶಿಕ್ಷಕ ಗಾಯತ್ರಿ ಸೇರಿದಂತೆ ಅನೇಕರು ಉಪಸ್ಥಿತರಿದ್ದರು.

ಒಳ ಮೀಸಲಾತಿ ಜಾತಿ ಜನಗಣತಿ ಚುರುಕು

ಹುಳಿಯಾರು: ಒಳ ಮೀಸಲಾತಿ ಜಾರಿ ಸಂಬಂಧ ಪರಿಶಿಷ್ಟ ಜಾತಿಯೊಳಗಿನ ಉಪಜಾತಿಗಳ ನಿಖರವಾದ ಮಾಹಿತಿ ಸಂಗ್ರಹ ಮಾಡುವುದರ ಜೊತೆಗೆ ಸಾಮಾಜಿಕ, ಶೈಕ್ಷಣಿಕ ಹಾಗೂ ಆರ್ಥಿಕ ವಿವರಗಳನ್ನೂ ಕಲೆಹಾಕುವ ಜಾತಿ ಜನಗಣತಿ ಸಮೀಕ್ಷೆ ಪ್ರಕ್ರಿಯೆ ಹುಳಿಯಾರಿನಲ್ಲಿ ಚುರುಕಿನಿಂದ ನಡೆಯುತ್ತಿದೆ.

ಸಮೀಕ್ಷೆಯ ಮೊದಲ ದಿನವಾದ ಸೋಮವಾರ ಆಪ್‌ನಲ್ಲಿ ಕಾಣಿಸಿಕೊಂಡ ತಾಂತ್ರಿಕ ದೋಷ, ಇಂಟರ್‌ನೆಟ್ ವೇಗದ ಸಮಸ್ಯೆ ಸೇರಿದಂತೆ ವಿವಿಧ ಸಮಸ್ಯೆಗಳಿಂದ ಗೊಂದಲಮಯ ವಾತಾವರಣ ನಿರ್ಮಾಣವಾಗಿತ್ತು. ಆದರೆ, ಬುಧವಾರ ಗಣತಿ ಕಾರ್ಯ ಸುಗಮವಾಗಿ ನಡೆಯಿತು. 2025ರ ಸಮೀಕ್ಷಾ ಆಪ್ 8.0 ಆವೃತ್ತಿಯ ಮೂಲಕ ಮೊಬೈಲ್‌ನಲ್ಲಿ ದಾಖಲೀಕರಣ ನಡೆಯುತ್ತಿದೆ. ಪ್ರತಿ ವಾರ್ಡ್‌ಗಳಲ್ಲೂ ಪ್ರತಿ ಮನೆಗೂ ಗಣತಿದಾರರು ಭೇಟಿ ನೀಡಿ ಗಣತಿ ಮಾಡುತ್ತಿದ್ದಾರೆ. ಆಪ್‌ನಲ್ಲಿ ಪರಿಶಿಷ್ಟಜಾತಿ ಮತ್ತು ಇತರೆ ಎಂಬ ಎರಡು ಪ್ರತ್ಯೇಕ ವಿಭಾಗವಿದ್ದು ಪರಿಶಿಷ್ಟಜಾತಿ ಎಂದು ನಮೂದು ಮಾಡಿದಾಗ ಮಾತ್ರ 42 ಪ್ರಶ್ನೆಗಳು ಕೇಳುತ್ತದೆ. ಇಲ್ಲವಾದರೆ ಮನೆಯಲ್ಲಿರುವ ಜನಸಂಖ್ಯೆಯ ವಿವರ ಮಾತ್ರ ಪಡೆದು ಸಮೀಕ್ಷೆ ಕ್ಲೋಸ್ ಆಗುತ್ತದೆ. ಪರಿಶಿಷ್ಟಜಾತಿ ಜನರಿಗೆ ಕುಟುಂಬದ ಮುಖ್ಯಸ್ಥರ ಹಾಗೂ ಸದಸ್ಯರ ವಿವರ, ಮೊಬೈಲ್, ಆಧಾರ್ ನಂಬರ್, ಸ್ವಂತ ಅಥವಾ ಬಾಡಿಗೆ ಮನೆ, ವೃತ್ತಿ, ಜಮೀನು, ಜಾನುವಾರು, ಸರ್ಕಾರಿ ಸೌಲಭ್ಯ ಪಡೆದಿರುವ ಬಗ್ಗೆ, ಕುಡಿಯುವ ನೀರು, ಶೌಚಾಲಯ, ಅಡುಗೆಗೆ ಬಳಸುವ ಇಂಧನ ಕುಟುಂಬದ ಆದಾಯ ಸೇರಿದಂತೆ ಅಂತರ್ಜಾತಿ ವಿವಾಹ, ಸಾಮಾಜಿಕ ನಿಂದನೆ, ಕಿರುಕುಳ ಅಥವಾ ದೌರ್ಜನ್ಯಕ್ಕೆ ಒಳಗಾಗಿರುವ ಸೂಕ್ಷ್ಮ ಮಾಹಿತಿಯನ್ನೂ ಕಲೆ ಹಾಕಲಾಗುತ್ತಿದೆ. ಬೆಳಗ್ಗೆ 6.30 ರಿಂದ ಪ್ರಾರಂಭವಾಗುವ ಸಮೀಕ್ಷೆ, ಸಂಜೆ 6 ಗಂಟೆಗೆ ಮುಕ್ತಾಯಗೊಳ್ಳುತ್ತದೆ. ನಂತರ ಸಮೀಕ್ಷೆಯ ತಂತ್ರಾಂಶ ಕಾರ್ಯನಿರ್ವಹಿಸುವುದಿಲ್ಲ.

ಅವೈಜ್ಞಾನಿಕ ಗಣತಿದಾರರ ನೇಮಕ

ಮತದಾರ ಪಟ್ಟಿಯ ಪ್ರಕಾರ ಪ್ರತಿ ವಾರ್ಡ್‌ಗೆ ಒಬ್ಬರು ಗಣತಿದಾರರನ್ನು ನೇಮಕ ಮಾಡಿದ್ದಾರೆ. ಆದರೆ ಕೆಲ ವಾರ್ಡ್‌ಗಳಲ್ಲಿ ಪರಿಶಿಷ್ಟಜಾತಿಯ ಜನರು ಇರುವುದಿಲ್ಲ. ಅಂತಹ ವಾರ್ಡ್‌ಗಳಲ್ಲಿ ಒಂದೆರಡು ಪ್ರಶ್ನೆ ಕೇಳಿ ಸಮೀಕ್ಷೆ ಮುಗಿಸುತ್ತಾರೆ. ಎಸ್‌ಸಿ ಜನರಿರುವ ಕಡೆ ಒಂದೊಂದು ಮನೆಯಲ್ಲಿ 40 ಕ್ಕೂ ಹೆಚ್ಚು ಪ್ರಶ್ನೆಗಳ ವಿವರವಾದ ಮಾಹಿತಿಯನ್ನು ಕೇಳಲು ಕನಿಷ್ಟ ಎಂದರೂ ಒಂದೊಂದು ಗಂಟೆ ಆಗುತ್ತದೆ. ಇಂತಹ ಸಂದರ್ಭದಲ್ಲಿ ಸರ್ವರ್ ಸಮಸ್ಯೆ ಆದರೆ ಪುನಃ ಹೊಸದಾಗಿ ಆಪ್ ಲೋಡ್ ಮಾಡಬೇಕಿದೆ. ಹಾಗಾಗಿ ಎಸ್‌ಸಿ ಜನರಿರುವ ಕಡೆ ಕನಿಷ್ಟ ಮೂರಾದರು ಗಣತಿದಾರರನ್ನು ನೇಮಕ ಮಾಡಿದರೆ ಸಮೀಕ್ಷೆ ಕಾರ್ಯ ಚುರುಕಾಗಿ ಆಗುತ್ತದೆ. ನಿಗದಿತ ಸಮಯಕ್ಕೆ ಪೂರ್ಣಗೊಳ್ಳುತ್ತದೆ.

ಪಡಿತರ ಚೀಟಿ, ಆಧಾರ್ ಕಾರ್ಡ್

ಕುಟುಂಬದ ಮುಖ್ಯಸ್ಥರು ಅವಶ್ಯಕ ದಾಖಲೆಯಾದ ಪಡಿತರ ಚೀಟಿ, ಆಧಾರ್ ಸಂಖ್ಯೆಯನ್ನು ತೆಗೆದಿಟ್ಟುಕೊಂಡು ಮನೆಗೆ ಬರುವ ಗಣತಿದಾರರಿಗೆ ನೀಡಬೇಕು. ಗಣತಿದಾರರು ಮಾಹಿತಿ ಅಪ್ ಲೋಡ್ ಮಾಡಿದ ನಂತರ ಸ್ವಯಂ ದೃಢೀಕರಣ ಪ್ರಮಾಣಪತ್ರಕ್ಕೆ ಸಹಿ ಹಾಕಬೇಕು. ನಂತರ ಸಮೀಕ್ಷೆಗೆ ಒಳಗಾದ ಕುಟುಂಬಕ್ಕೆ ಒಂದು ಅರ್ಜಿ ಸಂಖ್ಯೆ ದೊರೆಯಲಿದ್ದು, ಮೊಬೈಲ್ ಸಂಖ್ಯೆಗೆ ಒಟಿಪಿ ಬರುತ್ತದೆ. ಆ ಒಟಿಪಿ ಹೇಳುವ ಮೂಲಕ ಸಮೀಕ್ಷೆ ಪೂರ್ಣಗೊಳ್ಳಲಿದೆ. ವೆಬ್‌ಸೈಟ್ https://scheduledcastesurvey.karnataka.gov.in/web/ ಇಲ್ಲಿ ಅರ್ಜಿ ಸಂಖ್ಯೆಯನ್ನು ನಮೂದು ಮಾಡುವ ಮೂಲಕ ತಾವು ಹೇಳಿರುವ ಮಾಹಿತಿ ಸರಿಯಾಗಿದೆಯೇ ಎಂಬುದನ್ನು ಪರಿಶೀಲಿಸಬಹುದಾಗಿದೆ.

ಸಂಜೆ ಮುಗಿಲು
ಗುರುವಾರ
8.5.2025

ಸೋಸಲೆ ವ್ಯಾಸರಾಜ ಮಠಾಧೀಶರಿಗೆ ಅಭಿನಂದನೆ

ಶ್ರೀವಿದ್ಯಾಮಾನ್ಯತೀರ್ಥಶ್ರೀಪಾದರ ಆಶ್ರಮ ಶತಾಬ್ದಿ ಹಾಗೂ ಬೃಂದಾವನ ಪ್ರವೇಶ ರಜತೋತ್ಸವ ಪರ್ವ ಸಂದರ್ಭದಲ್ಲಿ ಉಡುಪಿ ಶ್ರೀಕೃಷ್ಣ ಮಠದಲ್ಲಿ ಪರ್ಯಾಯ ಶ್ರೀಪುತ್ತಿಗೆ ಮಠಾಧೀಶರಾದ ಪರಮಪೂಜ್ಯ ಶ್ರೀಸುಗುಣೇಂದ್ರತೀರ್ಥಶ್ರೀಪಾದರು ಆಯೋಜಿಸಿದ್ದ ಜೀವ ಕರ್ತೃತ್ವ ವಾಕ್ಯಾರ್ಥ ಗೋಷ್ಠಿಯ ಅಧ್ಯಕ್ಷತೆಯನ್ನು ಶ್ರೀವ್ಯಾಸರಾಜ ಮಠಾಧೀಶರಾದ ಪರಮಪೂಜ್ಯ ಶ್ರೀ ವಿದ್ಯಾ ಶ್ರೀ ಶತೀರ್ಥಶ್ರೀಪಾದರು ವಹಿಸಿದ್ದರು . ಜೀವ ಕರ್ತೃತ್ವ ವಿಚಾರ ಕುರಿತು ಹಿರಿಯ ವಿದ್ವಾಂಸರಾದ ರಾಷ್ಟ್ರಪತಿ ಪುರಸ್ಕೃತ ವಿ. ಹರಿದಾಸ ಭಟ್ಟಾಚಾರ್ಯರ ನೇತೃತ್ವದಲ್ಲಿ ಪೂರ್ಣಪ್ರಜ್ಞ ಸಂಶೋಧನ ಮಂದಿರದ ನಿರ್ದೇಶಕರಾದ ವಿ.ಆಚಾರ್ಯ ವೀರನಾರಾಯಣ ಪಾಂಡುರಂಗಿ , ಶತಾವಧಾನಿ ಡಾ. ಉಡುಪಿ ರಾಮನಾಥ ಆಚಾರ್ಯ , ವಿ. ಶಂಕರನಾರಾಯಣ ಅಡಿಗರು, ವಿ. ಸುಧೀಂದ್ರಾಚಾರ್, ವಿ. ಪ್ರದ್ಯುಮ್ನಾಚಾರ್, ವಿ. ಗುರುರಾಜಾಚಾರ್ ಕಲ್ಲೂರ, ವಿ. ಶ್ರೀನಿಧಿ ಆಚಾರ್ಯ ಪ್ಯಾಟಿ , ವಿ. ಮಧ್ವೇಶಾಚಾರ್, ವಿ. ಪ್ರಣವಾಚಾರ್, ವಿ. ಸುಘೋಷಾಚಾರ್, ಮುಂತಾದ ಅನೇಕ ವಿದ್ವಾಂಸರ ಉಪಸ್ಥಿತಿಯಲ್ಲಿ ನಡೆಯಿತು. ಈ ಸಂದರ್ಭದಲ್ಲಿ ಪರ್ಯಾಯ ಸಂಸ್ಥಾನದಿಂದ ಅಭಿನವ ಚಂದ್ರಿಕಾಚಾರ್ಯ ಎಂಬ ಉಪಾಧಿಯೊಡನೆ ಶ್ರೀ ಸೋಸಲೆ ವ್ಯಾಸರಾಜ ಮಠಾಧೀಶರಾದ ಪರಮಪೂಜ್ಯಶ್ರೀಪಾದರನ್ನು ಮುತ್ತಿನ ಅಭಿಷೇಕದೊಂದಿಗೆ ಪರ್ಯಾಯ ಮಠದ ಉಭಯ ಶ್ರೀಗಳು ಸನ್ಮಾನಿಸಿದರು. ತಿರುಪತಿಯ ಖಗಿಃಅ ವಾಹಿನಿಯ ಅಧಿಕಾರಿಗಳಾದ ಡಿ.ಪಿ.ಅನಂತಾಚಾರ್ಯ , ಪರ್ಯಾಯ ಮಠದ ದಿವಾನರಾದ ಪಂ. ಪ್ರಸನ್ನ ಆಚಾರ್ಯ , ಡಾ.ಬಿ. ಗೋಪಾಲಾಚಾರ್ಯ ಮುಂತಾದವರು ಉಪಸ್ಥಿತರಿದ್ದರು.

ದೈಹಿಕ ಮಾನಸಿಕ ಸದೃಡತೆಗೆ ಕ್ರೀಡೆ ಅಗತ್ಯ: ಡಾ. ಮಂಜುನಾಥ್

ಚಾಮರಾಜನಗರ: ದೈಹಿಕ, ಮಾನಸಿಕ ಸದೃಢತೆಗೆ ಕ್ರೀಡೆ ಸಹಕಾರಿ ಎಂದು ಚಾಮರಾಜನಗರ ವೈದ್ಯಕೀಯ ಕಾಲೇಜಿನ ನಿರ್ದೇಶಕ ಡಾ.ಎಚ್ .ಜಿ.ಮಂಜುನಾಥ್ ಅಭಿಪ್ರಾಯಪಟ್ಟರು.

ಚಾಮರಾಜನಗರದ ಡಾ.ಬಿ.ಆರ್.ಅಂಬೇಡ್ಕರ್ ಜಿಲ್ಲಾ ಕ್ರೀಡಾಂಗಣದಲ್ಲಿ ಚಾಮರಾಜನಗರ ವಿಶ್ವ ವಿದ್ಯಾನಿಲಯದ ದೈಹಿಕ ಶಿಕ್ಷಣ ವಿಭಾಗದ ವತಿಯಿಂದ ಆಯೋಜಿಸಿದ್ದ ಅಂತರ ಕಾಲೇಜುಗಳ ಪುರುಷರು ಮತ್ತು ಮಹಿಳೆಯರ ಕ್ರೀಡಾಕೂಟವನ್ನು ಉದ್ಘಾಟಿಸಿ ಮಾತನಾಡಿದರು.

» ಅಂತರ ಕಾಲೇಜುಗಳ ಪುರುಷರು ಮತ್ತು ಮಹಿಳೆಯರ ಕ್ರೀಡಾಕೂಟ

ಕ್ರೀಡೆಯಲ್ಲಿ ಭಾಗವಹಿಸುವುದರಿಂದ ಉತ್ತಮ ಆರೋಗ್ಯವನ್ನು ಕಾಪಾಡಿಕೊಳ್ಳಬಹುದು. ಕ್ರೀಡೆ ಚಟುವಟಿಕೆಗಳಲ್ಲಿ ಸಕ್ರಿಯವಾಗಿದ್ದರೆ ಅದು ಪ್ರತಿಯೊಬ್ಬರಿಗೂ ಮುದ ನೀಡುತ್ತದೆ. ಆದ್ದರಿಂದ ಪ್ರತಿಯೊಬ್ಬರು ಕ್ರೀಡೆಯಲ್ಲಿ ಪಾಲ್ಗೊಳ್ಳುವ ಮೂಲಕ ಚೆನ್ನಾಗಿ ಪ್ರದರ್ಶನ ನೀಡಬೇಕು ಎಂದು ಸಲಹೆ ನೀಡಿದರು.

ಶಿಕ್ಷಣ ವಿಭಾಗದ ಅಂತರಾಷ್ಟ್ರೀಯ ಖೋ ಖೋ ಕ್ರೀಡಾಪಟು ಬಿ.ಚೈತ್ರಾ ಮಾತನಾಡಿ, ಪ್ರತಿಯೊಬ್ಬರು ಕ್ರೀಡೆಗಳನ್ನು ಪ್ರೀತಿಸಬೇಕು. ಯಾವುದಾದರೂ ಒಂದು ಕ್ರೀಡೆಯಲ್ಲಿ ಭಾಗವಹಿಸಿ ಪರಿಣಿತ ರಾದರೆ ಯಶಸ್ಸು ಖಂಡಿತವಾಗಿ ಲಭಿಸುತ್ತದೆ. ನಾನು ಸಹ ಖೋಖೋ ಕ್ರೀಡೆಯನ್ನು ಪ್ರೀಸುವುದರ ಜತೆಗೆ ಅದಕ್ಕೆ ಸದಾಕಾಲ ಚಿರಋಣಿಯಾಗಿರುತ್ತೇನೆ ಎಂದರು.

ಚಾಮರಾಜನಗರ ವಿಶ್ವವಿದ್ಯಾಲಯ ಕುಲಪತಿ ಪ್ರೊ.ಎಂ.ಆರ್. ಗಂಗಾಧರ್ ಧ್ವಜಾರೋಹಣವನ್ನು ನೆರವೇರಿಸಿ, ಕ್ರೀಡಾತಂಡಗಳ ಪರಿಚಯವನ್ನು ಮಾಡಿಕೊಂಡರು. ಕುಲಸಚಿವ(ಆಡಳಿತ) ಆರ್. ಲೋಕನಾಥ್ ಕ್ರೀಡಾಜ್ಯೋತಿಯನ್ನು ಬೆಳಗಿದರು.

ಈ ಸಂದರ್ಭದಲ್ಲಿ ಚಾಮರಾಜನಗರ ವಿಶ್ವ ವಿದ್ಯಾಲಯ ಕುಲಸಚಿವ (ಪರೀಕ್ಷಾಂಗ) ಡಾ.ಜಿ.ವಿ.ವೆಂಕಟರಮಣ, ದೈಹಿಕ ಶಿಕ್ಷಣ ವಿಭಾಗದ ನಿರ್ದೇಶಕ ಡಾ.ಶಾಂತರಾಜು, ಕ್ರೀಡಾಸಮಿತಿ ಸದಸ್ಯರಾದ ಕಾರ್ತಿಕ್, ಕ್ರೀಡಾ ಸಲಹಾ ಸಮಿತಿ ಸದಸ್ಯ ಜಿ. ಬಂಗಾರು ಸೇರಿದಂತೆ ಇತರರಿದ್ದರು.

ಶಂಕರಾಚಾರ್ಯ ಜಯಂತಿ

ಚಾಮರಾಜನಗರ: ಜಿಲ್ಲಾಡಳಿತ, ಜಿಲ್ಲಾ ಪಂಚಾಯತ್, ಕನ್ನಡ ಮತ್ತು ಸಂಸ್ಕೃತಿ ಇಲಾಖೆ ಸಹಯೋಗದೊಂದಿಗೆ ಶ್ರೀ ಶಂಕರಾಚಾರ್ಯ ಜಯಂತಿಯನ್ನು ಮೇ 8ರಂದು ನಗರದಲ್ಲಿ ಹಮ್ಮಿಕೊಳ್ಳಲಾಗಿದೆ. ನಗರದ ಶ್ರೀ ಚಾಮರಾಜೇಶ್ವರ ದೇವಸ್ಥಾನದಿಂದ ಮೆರವಣಿಗೆ ಹೊರಡಲಿದೆ. ವರನಟ ಡಾ. ರಾಜ್ ಕುಮಾರ್ ಜಿಲ್ಲಾ ರಂಗಮಂದಿರದಲ್ಲಿ ವೇದಿಕೆ ಕಾರ್ಯಕ್ರಮ ನಡೆಯಲಿದೆ. ಪಶುಸಂಗೋಪನೆ, ರೇಷ್ಮೆ ಸಚಿವರು ಹಾಗೂ ಜಿಲ್ಲಾ ಉಸ್ತುವಾರಿ ಸಚಿವರಾದ ಕೆ. ವೆಂಕಟೇಶ್ ಅವರು ಕಾರ್ಯಕ್ರಮ ಉದ್ಘಾಟಿಸುವರು. ಎಂ.ಎಸ್.ಐ.ಎಲ್. ಅಧ್ಯಕ್ಷರು ಹಾಗೂ ಶಾಸಕರಾದ ಸಿ. ಪುಟ್ಟರಂಗಶೆಟ್ಟಿ ಅವರು ಅಧ್ಯಕ್ಷತೆ ವಹಿಸುವರು. ಲೋಕಸಭಾ ಸದಸ್ಯರಾದ ಸುನೀಲ್ ಬೋಸ್ ಅವರು ಘನ ಉಪಸ್ಥಿತಿ ವಹಿಸುವರು. ಶಾಸಕರಾದ ಎ.ಆರ್. ಕೃಷ್ಣಮೂರ್ತಿ, ಹೆಚ್. ಎಂ. ಗಣೇಶ್ ಪ್ರಸಾದ್, ಎಂ.ಆರ್. ಮಂಜುನಾಥ್, ಡಾ. ಡಿ. ತಿಮ್ಮಯ್ಯ, ಸಿ.ಎನ್. ಮಂಜೇಗೌಡ, ಮಧು ಜಿ. ಮಾದೇಗೌಡ, ಕೆ. ವಿವೇಕಾನಂದ, ಕಾವೇರಿ ಜಲಾನಯನ ಯೋಜನೆ ಅಚ್ಚುಕಟ್ಟು ಪ್ರದೇಶಾಭಿವೃದ್ಧಿ ಪ್ರಾಧಿಕಾರದ ಅಧ್ಯಕ್ಷರಾದ ಪಿ.ಮರಿಸ್ವಾಮಿ, ನಗರಸಭೆ ಅಧ್ಯಕ್ಷರಾದ ಎಸ್.ಸುರೇಶ್, ಗ್ಯಾರಂಟಿ ಯೋಜನೆಗಳ ಅನುಷ್ಠಾನ ಪ್ರಾಧಿಕಾರದ ಜಿಲ್ಲಾಧ್ಯಕ್ಷರಾದ ಹೆಚ್.ವಿ. ಚಂದ್ರು, ಚಾಮರಾಜನಗರ–ರಾಮಸಮುದ್ರ ನಗರಾಭಿವೃದ್ಧಿ ಪ್ರಾಧಿಕಾರದ ಅಧ್ಯಕ್ಷರಾದ ಮಹಮ್ಮದ್ ಅಸ್ಗರ್ ಮುನ್ನ, ನಗರಸಭೆ ಉಪಾಧ್ಯಕ್ಷರಾದ ಮಮತ ಅವರು ಮುಖ್ಯ ಅತಿಥಿಗಳಾಗಿ ಪಾಲ್ಗೊಳ್ಳುವರು. ಕನ್ನಡ ಸಾಹಿತ್ಯ ಪರಿಷತ್ ತಾಲೂಕು ಅಧ್ಯಕ್ಷರು ಹಾಗೂ ಉಪನ್ಯಾಸಕರಾದ ಸುರೇಶ್ ಎನ್. ಋಗ್ವೇದಿ ಅವರು ಮುಖ್ಯ ಭಾಷಣ ಮಾಡುವರು ಎಂದು ಪ್ರಕಟಣೆ ತಿಳಿಸಿದೆ.

ಪಡಿತರ ಚೀಟಿದಾರರು ಬಯೋಮೆಟ್ರಿಕ್ ನೀಡಿ ಇ-ಕೆವೈಸಿ ಮಾಡಿಸಿ

ಚಾಮರಾಜನಗರ: ಜಿಲ್ಲೆಯ ಎಲ್ಲಾ ಪಡಿತರ ಚೀಟಿದಾರರು ಅಂತ್ಯೋದಯ ಮತ್ತು ಪಿಹೆಚ್‌ಹೆಚ್ (ಬಿ.ಪಿ.ಎಲ್) ಪಡಿತರ ಚೀಟಿದಾರರು ಮೊಬೈಲ್ ಸಂಖ್ಯೆಯ ಜೊತೆ ಹತ್ತಿರದ ನ್ಯಾಯಬೆಲೆ ಅಂಗಡಿಗೆ ಭೇಟಿ ನೀಡಿ ಪಡಿತರ ಚೀಟಿಯಲ್ಲಿರುವ ಎಲ್ಲಾ ಪಡಿತರ ಚೀಟಿದಾರರ ಬಯೋಮೆಟ್ರಿಕ್ ನೀಡಿ ಇ-ಕೆವೈಸಿ ಮಾಡಿಸಿಕೊಳ್ಳುವಂತೆ ಜಿಲ್ಲಾಧಿಕಾರಿಯವರು ತಿಳಿಸಿದ್ದಾರೆ. ಪರಿಶಿಷ್ಟ ಜಾತಿ ಮತ್ತು ಪರಿಶಿಷ್ಟ ಪಂಗಡದ ಪಡಿತರ ಚೀಟಿದಾರರು ಜಾತಿ ಪ್ರಮಾಣ ಪತ್ರದ ಆರ್.ಡಿ. ಸಂಖ್ಯೆ ಮತ್ತು ಮೊಬೈಲ್ ಸಂಖ್ಯೆಯ ಜೊತೆ ಹತ್ತಿರದ ನ್ಯಾಯಬೆಲೆ ಅಂಗಡಿಗೆ ಭೇಟಿ ನೀಡಿ ಪಡಿತರ ಚೀಟಿಯಲ್ಲಿರುವ ಎಲ್ಲಾ ಪಡಿತರರ ಬಯೋಮೆಟ್ರಿಕ್ ನೀಡಿ ಜಾತಿ ಪ್ರಮಾಣ ಪತ್ರದ ಆರ್.ಡಿ ಸಂಖ್ಯೆ ನಮೂದಿಸಿ ಇ-ಕೆವೈಸಿ ಮಾಡಿಸಿಕೊಳ್ಳುವಂತೆ ಜಿಲ್ಲಾಧಿಕಾರಿ ಶಿಲ್ಪಾ ನಾಗ್ ಅವರು ಪ್ರಕಟಣೆಯಲ್ಲಿ ಕೋರಿದ್ದಾರೆ.

ಅಪರಿಚಿತ ಶವ ಪತ್ತೆ : ವಾರಸುದಾರರ ಪತ್ತೆಗೆ ಮನವಿ

ಚಾಮರಾಜನಗರ: ಜ್ಯೋತಿಗೌಡನಪುರ ಗ್ರಾಮದ ಬಸ್ ನಿಲ್ದಾಣದ ಅಂಗಡಿಯೊಂದರ ಮುಂಭಾಗದಲ್ಲಿ ಅಪರಿಚಿತ ವೃದ್ಧರೋರ್ವರ ಶವ ಪತ್ತೆಯಾಗಿದ್ದು, ಇವರ ವಾರಸುದಾರರ ಪತ್ತೆಗೆ ಸಹಕರಿಸುವಂತೆ ಕೋರಲಾಗಿದೆ. ಸುಮಾರು 65 ವರ್ಷ ವಯಸ್ಸಿನ ವೃದ್ಧರಾಗಿದ್ದು, 5.5 ಅಡಿ ಎತ್ತರ, ಕೋಲು ಮುಖ, ಎಣ್ಣೆಗೆಂಪು ಮೈಬಣ್ಣ, ತಲೆಯ ಹಿಂಭಾಗ ಕಪ್ಪು ಬಿಳಿ ತಲೆಕೂದಲು ಇದ್ದು, ಜಡೆಗಟ್ಟಿರುತ್ತದೆ ಹಾಗೂ ಕಪ್ಪು ಬಿಳಿ ಗಡ್ಡ ಮೀಸೆ ಇರುತ್ತದೆ. ಕಡು ನೀಲಿ ಬಣ್ಣದ ಅಲ್ಲಲ್ಲಿ ಬಿಳಿ ಚೌಕುಳಿ ಗೆರೆಯುಳ್ಳ ತುಂಬು ತೋಳಿನ ಶರ್ಟ್ ಮತ್ತು ಕಡು ನೀಲಿ ಬಣ್ಣದ ಪ್ಯಾಂಟ್ ಇರುತ್ತದೆ. ಇವರ ವಾರಸುದಾರರು ಇದ್ದಲ್ಲಿ ಜಿಲ್ಲಾ ಪೊಲೀಸ್ ವರಿಷ್ಠಾಧಿಕಾರಿಗಳ ಕಚೇರಿ ದೂ.ಸಂ 08226–222243, ಚಾಮರಾಜನಗರ ಪೂರ್ವ ಪೊಲೀಸ್ ಠಾಣೆ ದೂ.ಸಂ 08226–222058, ಜಿಲ್ಲಾ ನಿಸ್ತಂತು ಕೊಠಡಿ ದೂ.ಸಂ 08226–222383 ಗೆ ಮಾಹಿತಿ ನೀಡುವಂತೆ ಪ್ರಕಟಣೆ ತಿಳಿಸಿದೆ.

ಎಂಬ್ರಾಯ್ಡರಿ, ಸ್ಯಾರಿ ಕುಚ್ಚು, ಪಾಲ್ ಉಚಿತ ತರಬೇತಿ : ಅರ್ಜಿ

ಚಾಮರಾಜನಗರ: ಎಸ್.ಬಿ.ಐ ಗ್ರಾಮೀಣ ಸ್ವ ಉದ್ಯೋಗ ತರಬೇತಿ ಸಂಸ್ಥೆಯಿಂದ ಗ್ರಾಮೀಣ ಭಾಗದ ನಿರುದ್ಯೋಗ ಯುವಕ ಯುವತಿಯರಿಗೆ ಊಟ–ವಸತಿಗಳೊಂದಿಗೆ ಎಂಬ್ರಾಯ್ಡರಿ, ಸ್ಯಾರಿ ಕುಚ್ಚು ಹಾಗೂ ಪಾಲ್ಸ್ ಉಚಿತ ತರಬೇತಿ ನೀಡಲು ಅರ್ಜಿ ಆಹ್ವಾನಿಸಲಾಗಿದೆ. ಅಭ್ಯರ್ಥಿಗಳು 18 ರಿಂದ 45 ವರ್ಷದೊಳಗಿರಬೇಕು. ತರಬೇತಿಯನ್ನು ಇದೇ ತಿಂಗಳ 12ರಿಂದ ಪ್ರಾರಂಭಿಸುತ್ತಿದ್ದು, ಅರ್ಜಿಯೊಂದಿಗೆ ಆಧಾರ್ ಕಾರ್ಡ್, ಪಡಿತರ ಚೀಟಿ ನಕಲು ಪ್ರತಿ ಮತ್ತು 4 ಭಾವಚಿತ್ರಗಳನ್ನು ಸಲ್ಲಿಸಬೇಕು. ತರಬೇತಿಯನ್ನು ಮಾದಾಪುರದ ಸಂತೆಮರಳ್ಳಿ ರಸ್ತೆಯ ಪೆಟ್ರೋಲ್ ಬಂಕ್ ಎದುರಿನ ಸಮಾಜ ಕಲ್ಯಾಣ ಇಲಾಖೆಯ ಹಾಸ್ಟಲ್ ಕಟ್ಟಡದ ಎಸ್.ಬಿ.ಐ ಗ್ರಾಮೀಣ ಸ್ವ ಉದ್ಯೋಗ ತರಬೇತಿ ಸಂಸ್ಥೆಯಲ್ಲಿ ನೀಡಲಾಗುತ್ತದೆ. ಹೆಚ್ಚಿನ ಮಾಹಿತಿಗಾಗಿ ಮೊ.ಸಂ 9606098878, 8722483393, 9739067155 ಸಂಪರ್ಕಿಸುವಂತೆ ಎಸ್.ಬಿ.ಐ ಗ್ರಾಮೀಣ ಸ್ವ ಉದ್ಯೋಗ ತರಬೇತಿ ಸಂಸ್ಥೆಯ ನಿರ್ದೇಶಕರು ಪ್ರಕಟಣೆಯಲ್ಲಿ ತಿಳಿಸಿದ್ದಾರೆ.

ನೇರ ಸಂದರ್ಶನ

ಮಂಡ್ಯ: ಜಿಲ್ಲಾಉದ್ಯೋಗ ವಿನಿಮಯಕಛೇರಿ ವತಿಯಿಂದಮ್ಯಾನ್‌ಪವರ್‌ಗ್ರೂಪ್ ಸರ್ವಿಸಸ್‌ಇಂಡಿಯಾ ಪ್ರೈ., ಲಿ ಮತ್ತು ಮೆಡ್‌ಸೇವ್ ಹೆಲ್ತ್ ಲೈಫ್‌ಸ್ಟೈಲ್ ಪ್ರೈ., ಲಿ ಸಂಸ್ಥೆಯಲಿ ಖಾಲಿ ''ಟೆಕ್ನಿಷಿಯನ್ ಮತ್ತು ಫೀಲ್ಡ್ ಸೇಲ್ ಎಕ್ಸಿಕ್ಯೂಟಿವ್'' ಹುದ್ದೆಗಳಲ್ಲಿ ಕೆಲಸ ಮಾಡಲು 18 ರಿಂದ 40 ವರ್ಷ ವಯೋಮಾನವುಳ್ಳ ಅಭ್ಯರ್ಥಿಗಳು ಬೇಕಾಗಿದ್ದಾರೆ. ಆಸಕ್ತರುತಮ್ಮರೆಸ್ಯೂಮೆ/ ಬಯೋಡೇಟಾಗಳೊಂದಿಗೆ ಮೇ 09 ರಂದು ಬೆಳಿಗ್ಗೆ 10.00 ಗಂಟೆಗೆಜಿಲ್ಲಾಉದ್ಯೋಗ ವಿನಿಮಯಕಛೇರಿಯಲ್ಲಿನಡೆಯಲಿರುವ ನೇರಸಂದರ್ಶನ ಭಾಗವಹಿಸಿ ಉದ್ಯೋಗ ಪಡೆಯಬಹುದಾಗಿದೆ, ಹೆಚ್ಚಿನ ಮಾಹಿತಿಗಾಗಿದೂ.ಸಂ: 08232–295124 / 9164642684 ಅನ್ನು ಸಂಪರ್ಕಿಸಬಹುದಾಗಿದೆಎಂದುಜಿಲ್ಲಾಉದ್ಯೋಗ ವಿನಿ ಮಯಕಛೇರಿಯಉದ್ಯೋಗಾಧಿಕಾರಿಗಳು ಪ್ರಕಟಣೆಯಲ್ಲಿ ತಿಳಿಸಿದ್ದಾರೆ.

ಕ್ಷೇತ್ರ ಮಟ್ಟದ ಚುನಾವಣಾ ಕಾರ್ಯಕಾರಿಣಿಗಳಿಗೆ ತರಬೇತಿ ನೀಡುವಲ್ಲಿ ಮೈಲಿಗಲ್ಲು ಸೃಷ್ಟಿ

ಬೆಂಗಳೂರು: ಭಾರತೀಯ ಚುನಾವಣಾ ಆಯೋಗವು ನವದೆಹಲಿಯ ಐಐಐಡಿಇಎಂನಲ್ಲಿ ಸುಮಾರು 2.300 ಕ್ಕೂ ಅಧಿಕ ಕ್ಷೇತ್ರ ಮಟ್ಟದ ಚುನಾವಣಾ ಕಾರ್ಯಕಾರಿಣಿಗಳಿಗೆ ತರಬೇತಿ ನೀಡಿ ಮೈಲಿಗಲ್ಲು ದಾಟಿದೆ ಎಂದು ಭಾರತೀಯ ಚುನಾವಣಾ ಆಯೋಗದ ಮುಖ್ಯ ಆಯುಕ್ತರಾದ ಜ್ಞಾನೇಶ್ ಕುಮಾರ್ ತಿಳಿಸಿದ್ದಾರೆ.

ಭಾರತ ಚುನಾವಣಾ ಆಯೋಗವು ಈಗ ತಮಿಳುನಾಡು ಮತ್ತು ಪುದುಚೇರಿಯ ಕ್ಷೇತ್ರ ಮಟ್ಟದ ಚುನಾವಣಾ ಕಾರ್ಯಕಾರಿಣಿಗಳಿಗೆ ತಮಿಳು ಭಾಷೆಯಲ್ಲಿ ತರಬೇತಿ ನೀಡುವ ಮತ್ತೊಂದು ಅಭೂತಪೂರ್ವ ಹೆಜ್ಜೆ ಇಟ್ಟಿದೆ. ದೆಹಲಿಯ ಐಐಐಡಿಇಎಂ ನಲ್ಲಿ ನಡೆಯುತ್ತಿರುವ ಈ ಮಿಶ್ರ–ಬ್ಯಾಚ್ ತರಬೇತಿ ಕಾರ್ಯಕ್ರಮದ ಭಾಗವಾಗಿ 264 ಬೂತ್ ಮಟ್ಟದ ಮೇಲ್ವಿಚಾರಕರು, 14 ಚುನಾವಣಾ ನೋಂದಣಾಧಿಕಾರಿಗಳು, 2 ಜಿಲ್ಲಾ ಚುನಾವಣಾಧಿಕಾರಿಗಳನ್ನು ಒಳಗೊಂಡಂತೆ 293 ಅಧಿಕಾರಿಗಳು ಭಾಗವಹಿಸಿದ್ದರು.

ತಮ್ಮ ಉದ್ಘಾಟನಾ ಭಾಷಣದಲ್ಲಿ ಮುಖ್ಯ ಚುನಾವಣಾ ಆಯುಕ್ತ ಜ್ಞಾನೇಶ್ ಕುಮಾರ್ ಮಾತನಾಡುತ್ತಾ, ಬೂತ್ ಮಟ್ಟದ ಅಧಿಕಾರಿಗಳ ಸಂಬಂಧವು ಮತದಾರರೊಂದಿಗಿನ ಭಾರತದ ಚುನಾವಣಾ ಆಯೋಗದ ಮೊದಲ ಸಂಪರ್ಕ ಸಾಧನವಾಗಿದೆ. ಸರಿಯಾದ ಮತ್ತು ನವೀಕರಿಸಿದ ಮತದಾರರ ಪಟ್ಟಿಯನ್ನು ಖಚಿತಪಡಿಸಿಕೊಳ್ಳುವಲ್ಲಿ ಪ್ರಮುಖ ಪಾತ್ರವನ್ನು ಹೊಂದಿರುತ್ತಾರೆ. ಇದರೊಂದಿಗೆ, ಕಳೆದ ಕೆಲವು ವಾರಗಳಲ್ಲಿ ಐಐಐಡಿಇಎಂ ನಲ್ಲಿ ಆಯೋಜಿಸಲಾಗುತ್ತಿರುವ ತೀವ್ರ ತರಬೇತಿ ಕಾರ್ಯಕ್ರಮಗಳಿಂದ ಸುಮಾರು 2,300 ಅಧಿಕಾರಿಗಳು ಭಾಗವಹಿಸುವುದರೊಂದಿಗೆ ತರಬೇತಿಯ ಪ್ರಯೋಜನ ಪಡೆದಿಕೊಂಡಿದ್ದಾರೆ.

ಈ 2 ದಿನಗಳ ತರಬೇತಿ ಕಾರ್ಯಕ್ರಮವು ಮುಂದಿನ ಕೆಲವು ವರ್ಷಗಳಲ್ಲಿ ದೇಶದಲ್ಲಿ 1 ಲಕ್ಷಕ್ಕೂ ಹೆಚ್ಚು ಬೂತ್ ಮಟ್ಟದ ಅಧಿಕಾರಿಗಳು ಸೇರಿದಂತೆ ಎಲ್ಲಾ ಹಂತಗಳಲ್ಲಿ ಚುನಾವಣಾ ಕಾರ್ಯಕಾರಿಣಿಗಳಿಗೆ ತರಬೇತಿ ನೀಡುವ ವಿಸ್ತತ ತರಬೇತಿ ಕಾರ್ಯಕ್ರಮವಾಗಿದೆ.

ಫಾರ್ಮ್ 6, 7 ಮತ್ತು 8 ಸೇರಿದಂತೆ ವಿವಿಧ ಫಾರ್ಮ್‌ಗಳನ್ನು ನಿಖರವಾಗಿ ಭರ್ತಿ ಮಾಡುವುದನ್ನು ಖಚಿತಪಡಿಸಿಕೊಳ್ಳಲು ಬೂತ್ ಮಟ್ಟದ ಮೇಲ್ವಿಚಾರಕರಿಗೆ ವಿವಿಧ ಸಂವಾದಗಳನ್ನು ನಡೆಸಿ ತರಬೇತಿ ನೀಡಲಾಗುತ್ತಿದೆ. ಮಾಹಿತಿ ತಂತ್ರಜ್ಞಾನದ ಪರಿಹಾರಗಳ ಬಳಕೆಯಲ್ಲಿ ಪ್ರಾಯೋಗಿಕವಾಗಿ ತರಬೇತಿಯನ್ನು ಸಹ ಒಳಗೊಂಡಿದೆ. ಈ ಬೂತ್ ಮಟ್ಟದ ಮೇಲ್ವಿಚಾರಕರನ್ನು ಇತರ ಬೂತ್ ಮಟ್ಟದ ಅಧಿಕಾರಿಗಳಿಗೆ ತರಬೇತಿ ನೀಡಲು ವಿಧಾನಸಭಾ ಕ್ಷೇತ್ರಗಳಲ್ಲಿ ಮಾಸ್ಟರ್ ತರಬೇತುದಾರರಾಗಿ ಸಜ್ಜುಗೊಳಿಸಲಾಗುತ್ತಿದೆ.

ತರಬೇತಿಯಲ್ಲಿ ಭಾಗವಹಿಸುವವರಿಗೆ ಆರ್‌ಪಿ ಕಾಯ್ದೆ 1950 ರ ಸೆಕ್ಷನ್ 24(ಎ) ಅಡಿಯಲ್ಲಿ ಜಿಲ್ಲಾ ಮ್ಯಾಜಿಸ್ಟ್ರೇಟ್ (ಡಿಎಂ ಅಥವಾ ಸಮಾನ ಶ್ರೇಣಿಯ ಅಧಿಕಾರಿ) ಮತ್ತು ಸೆಕ್ಷನ್ 24(ಬಿ) ಅಡಿಯಲ್ಲಿ ರಾಜ್ಯ ಮತ್ತು ಕೇಂದ್ರಾಡಳಿತ ಪ್ರದೇಶಗಳ ಮುಖ್ಯ ಚುನಾವಣಾ ಅಧಿಕಾರಿ ಅವರೊಂದಿಗೆ ಕ್ರಮವಾಗಿ ಪರಿಚಯಗೊಳಿಸಲಾಯಿತು.

2025 ನೇ ಜನವರಿ 6 ರಿಂದ 10 ರವರೆಗಿನ ವಿಶೇಷ ಸಾರಾಂಶ ಪರಿಷ್ಕರಣೆ ಪೂರ್ಣಗೊಂಡ ನಂತರ ತಮಿಳುನಾಡು ಮತ್ತು ಪುದುಚೇರಿಯಿಂದ ಯಾವುದೇ ಮೇಲ್ಮನವಿಗಳು ಸಲ್ಲಿಸಲಾಗಿಲ್ಲ ಎಂಬುದನ್ನು ಈ ಮೂಲಕ ಸ್ಪಷ್ಟಪಡಿಸಲಾಗಿದೆ ಎಂದು ತಿಳಿಸಿದ್ದಾರೆ.

ಬೆಳಕಾಗಲಿ ಯುವನಿಧಿ

ರಾಜ್ಯ ಗ್ಯಾರಂಟಿ ಯೋಜನೆಗಳ ಅನುಷ್ಠಾನ ಪ್ರಾಧಿಕಾರದ ಉಪಾಧ್ಯಕ್ಷ ಸಲಹೆ

ಮೈಸೂರು: ನಿರುದ್ಯೋಗಿಗಳಿಗೆ ಇರುವಂತಹ ಯುವನಿಧಿ ಯೋಜನೆಯು ಯುವಕ ಯುತಿಯರ ಭವಿಷ್ಯವನ್ನೂ ಬೆಳಗಿ ನಿಮ್ಮ ಬೆನ್ನೆಲುಬಾಗಿ ನಿಲ್ಲಲಿ ಎಂದು ಕರ್ನಾಟಕ ರಾಜ್ಯ ಗ್ಯಾರಂಟಿ ಯೋಜನೆಗಳ ಅನುಷ್ಠಾನ ಪ್ರಾಧಿಕಾರದ ಉಪಾಧ್ಯಕ್ಷರಾದ ಡಾ. ಪುಷ್ಪ ಅಮರನಾಥ್ ಅವರು ಹೇಳಿದರು.

ಇಂದು ಮಹಾರಾಣಿ ಮಹಿಳಾ ಕಲಾ ಕಾಲೇಜಿನ ಪಿ. ಜಿ ಸೆಮಿನಾರ್ ಹಾಲ್ ನಲ್ಲಿ ಹಮ್ಮಿಕೊಳ್ಳಲಾಗಿದ್ದ ಯುವನಿಧಿ ಅರಿವು ಕಾರ್ಯಕ್ರಮವನ್ನು ಉದ್ಘಾಟಿಸಿ ಮಾತನಾಡಿದರು.

ಪಂಚ ಗ್ಯಾರಂಟಿ ಯೋಜನೆಗಳಲ್ಲಿ ಯುವನಿಧಿ ಯೋಜನೆ, ಗೃಹ ಲಕ್ಷ್ಮಿ ಹಾಗೂ ಶಕ್ತಿ ಯೋಜನೆ ದೊಡ್ಡ ಬಲಿಷ್ಠವಾದ ಯೋಜನೆಯಾಗಿವೆ. ಹೆಣ್ಣು ಮಕ್ಕಳ ಜೀವನದಲ್ಲಿ ಕ್ರಾಂತಿಕಾರಿ ಯೋಜನೆಯನ್ನು ಜಾರಿಗೆ ತಂದಿದೆ. ಹೆಣ್ಣು ಮಕ್ಕಳು ಯಾವುದಕ್ಕೂ ಸೀಮಿತವಲ್ಲ ಎಲ್ಲವನ್ನೂ ಎದುರಿಸುವಂತಹ ಶಕ್ತಿ ಹೆಣ್ಣು ಮಕ್ಕಳಲ್ಲಿ ಇರುವುದರಿಂದ ಹೆಣ್ಣು ಮಕ್ಕಳಿಗೆ ಶಕ್ತಿಯನ್ನು ನೀಡಬೇಕು ಎಂಬ ನಿಟ್ಟಿನಲ್ಲಿ ಈ ಯೋಜನೆಗಳನ್ನು ಜಾರಿಗೆ ತರಲಾಗಿದೆ ಎಂದರು.

ನಿರುದ್ಯೋಗ ಸಮಸ್ಯೆ ಎಂಬುದು ಒಂದು ದೊಡ್ಡ ಪಿಡುಗಾಗಿದೆ. ಬೇರೆ ಎಲ್ಲಾ ಸಮಸ್ಯೆಗಳನ್ನು ಎದುರಿಸಿ ಜೀವನವನ್ನು ನಡೆಸುತ್ತಿದ್ದೇವೆ. ಆದರೆ ಉದ್ಯೋಗವನ್ನು ಪಡೆದುಕೊಳ್ಳಲು ಸಾಧ್ಯವಾಗುತ್ತಿಲ್ಲ. ಓದಿಗೆ ಸರಿಯಾದ ಹುದ್ದೆ ಸಿಗದೇ ನಿರುದ್ಯೋಗಿಗಳು ಆಗುತ್ತಿದ್ದಾರೆ. ಆದ್ದರಿಂದ ಈ ಯುವನಿಧಿ ಯೋಜನೆ ಅವಕಾಶವನ್ನು ಪಡೆದುಕೊಳ್ಳಲು ಸಹಾಯಕವಾಗಿದೆ. ಆದ್ದರಿಂದ ಪ್ರತಿಯೊಬ್ಬ ಅರ್ಹರು ಹೆಚ್ಚಿನ ಸಂಖ್ಯೆಯಲ್ಲಿ ನೋಂದಣಿ ಮಾಡಿಕೊಳ್ಳುವುದರ ಮೂಲಕ ಯೋಜನೆಯ ಪ್ರಯೋಜನವನ್ನು ಪಡೆದುಕೊಂಡು ಒಂದು ಉತ್ತಮವಾದ ಜೀವನವನ್ನು ರೂಪಿಸಿಕೊಳ್ಳಿ ಎಂದರು.

ಜೊತೆಗೆ ಕರ್ನಾಟಕ ಸರ್ಕಾರ ಕೌಶಲ್ಯ ಅಭಿವೃದ್ಧಿ ತರಬೇತಿಯನ್ನು ಕೊಡಲು ಮುಂದಾಗಿದ್ದು, 40 ರೀತಿಯ ತರಬೇತಿಯನ್ನು ನೀಡಲಾಗುತ್ತದೆ ಇದರ ಉಪಯೋಗವನ್ನು ಸಹ ಪ್ರತಿಯೊಬ್ಬ ಮಹಿಳೆಯರು ಪಡೆದುಕೊಳ್ಳಬೇಕು. ನಾನು ಏನೇ ಕಷ್ಟ ಬಂದರು ನಾನು ಧೈರ್ಯದಿಂದ ಎದರಿಸುತ್ತೇನೆ ಎಂಬ ಧೈರ್ಯ ನಮ್ಮಲ್ಲಿ ಬರಬೇಕು ಎಂದು ಹೇಳಿದರು.

ಜಿಲ್ಲಾ ಉದ್ಯೋಗ ವಿನಿಮಯ ಕಚೇರಿಯ ಸಹಾಯಕ ನಿರ್ದೇಶಕರಾದ ಡಿ. ಎಂ ರಾಣಿ ಅವರು ಮಾತನಾಡಿ ಪಂಚ ಗ್ಯಾರಂಟಿಗಳಲ್ಲಿ ಒಂದಾದ ಈ ಯುವನಿಧಿ ಯೋಜನೆಯಿಂದ ಯಾರು ಸಹ ವಂಚಿತರಾಗಬಾರದು. ನೀವು ಈ ಯೋಜನೆಯ ಬಗ್ಗೆ ತಿಳಿದುಕೊಂಡು ನಿಮ್ಮ ಮೂಲಕ ಬೇರೆಯವರಿಗೂ ಹೆಚ್ಚಿನ ಮಾಹಿತಿ ಪ್ರಚರವಾಗಬೇಕು ಎಂಬ ದೃಷ್ಟಿಯಿಂದ ಈ ಕಾರ್ಯಕ್ರಮವನ್ನು ಹಮ್ಮಿಕೊಳ್ಳಲಾಗಿದೆ ಎಂದು ಹೇಳಿದರು.

ಅರ್ಹರು ಅರ್ಜಿ ಸಲ್ಲಿಸಿದ ನಂತರ ಪ್ರತಿ 3 ತಿಂಗಳಿಗೊಮ್ಮೆ 1 ನೇ ತಾರಿಕಿನಿಂದ 25 ನೇ ತಾರಿಗಿನೊಳಗೆ ಸ್ವಯಂ ಘೋಷಣೆ ಮಾಡಿಕೊಳ್ಳಬೇಕು. ಇಲ್ಲದಿದ್ದರೆ ಯುವನಿಧಿ ಹಣ ಬರುವುದಿಲ್ಲ ಎಂದು ತಿಳಿಸಿದರು.

ಜಿಲ್ಲಾ ಗ್ಯಾರಂಟಿ ಯೋಜನಾ ಪ್ರಾಧಿಕಾರದ ಜಿಲ್ಲಾ ಅಧ್ಯಕ್ಷರಾದ ಅರುಣ್ ಕುಮಾರ್ ಅವರು ಮಾತನಾಡಿ ಪಂಚ ಗ್ಯಾರಂಟಿಗಳಲ್ಲಿ ಒಂದಾದ ಯುವನಿಧಿ ಯೋಜನೆಯ ಉಪಯೋಗವನ್ನು ಪ್ರತಿಯೊಬ್ಬರು ಪಡೆದುಕೊಳ್ಳಿ ನಿಮಗೆ ಉತ್ತಮವಾದ ಜೀವನ ಸಿಗಲಿ ಎಂದು ಹಾರೈಸಿದರು.

ಜಿಲ್ಲಾ ಗ್ಯಾರಂಟಿ ಯೋಜನಾ ಪ್ರಾಧಿಕಾರದ ಉಪಾಧ್ಯಕ್ಷರಾದ ಪ್ರೊ.ಶಿವಕುಮಾರ್ ಅವರು ಮಾತನಾಡಿ ಹೆಣ್ಣು ಮಕ್ಕಳು ಮನಸ್ಸು ಮಾಡಿದರೆ ಏನಾದರೂ ಸಹ ಸಾಧಿಸಬಹುದು. ನೀವು ತೆಗೆದುಕೊಳ್ಳುವಂತಹ ದೃಢ ನಿರ್ಧಾರ ನಿಮನ್ನು ಸದೃಢರನ್ನಾಗಿ ಮಾಡುತ್ತದೆ ಎಂದು ಹೇಳಿದರು.

ನೀವು ದೇಶವನ್ನು ಸರಿಯಾದ ಮಾರ್ಗದಲ್ಲಿ ತೆಗೆದುಕೊಂಡು ಹೋಗುವಂತಹ ಶಕ್ತಿಯನ್ನು ನೀವು ಹೊಂದಿದ್ದೀರಾ ಅದರಿಂದ ನೀವು ಮಾಡುವಂತಹ ಕೆಲಸಗಳಲ್ಲಿ ದೃಢತೆ, ನಿಷ್ಠೆಯಿಂದ ಇರಬೇಕು. ಈ ಯುವನಿಧಿ ಯೋಜನೆಯು ಅತ್ಯಂತ ಉತ್ತಮವಾದ ಯೋಜನೆಯಾಗಿದೆ. ಈ ಯೋಜನೆಯ ಉಪಯೋಗವನ್ನು ನೀವು ತಿಳಿದುಕೊಂಡ ಇತರರಿಗೂ ತಿಸಬೇಕು ಎಂದು ತಿಳಿಸಿದರು. ಜಿಲ್ಲಾ ಗ್ಯಾರಂಟಿ ಯೋಜನಾ ಪ್ರಾಧಿಕಾರದ ಉಪಾಧ್ಯಕ್ಷರಾದ ಹುಣಸೂರು ಬಸವಣ್ಣ ಅವರು ಮಾತನಾಡಿ ಯುವನಿಧಿ ಯೋಜನೆಯನ್ನು ನಿರುದ್ಯೋಗಿಗಳಿಗೆ ಯಾವುದೇ ರೀತಿಯಲ್ಲಿ ತೊಂದರೆ ಯಾಗಬಾರದು ಎಂಬ ನಿಟ್ಟಿನಲ್ಲಿ ಯೋಜನೆಯನ್ನು ಜಾರಿಗೆ ತರಲಾಗಿದೆ. ಈ ಯೋಜನೆಯ ಪ್ರಯೋಜನವನ್ನು ಪ್ರತಿಯೊಬ್ಬರೂ ಸಹ ಪಡೆದುಕೊಳ್ಳಬೇಕು ಎಂದು ಹೇಳಿದರು.

ಜಿಲ್ಲಾ ಗ್ಯಾರಂಟಿ ಯೋಜನಾ ಪ್ರಾಧಿಕಾರದ ಉಪಾಧ್ಯಕ್ಷರಾದ ಸಾ. ಮಾ.ಯೋಗೇಶ್ ಅವರು ಮಾತನಾಡಿ ಸರ್ಕಾರ ಜಾರಿಗೆ ತಂದಿರುವಂತಹ ಮಹತ್ವಾಕಾಂಕ್ಷೆ ಯೋಜನೆಯಲ್ಲಿ ಯುವನಿಧಿ ಹೊಂದಾಗಿದ್ದು, ಸರ್ಕಾರದ ಯೋಜನೆಯನ್ನು ನೀವೂ ಹಾಗೂ ನಿಮ್ಮ ಸ್ನೇಹಿತರು ಪಡೆದುಕೊಳ್ಳಿ ಎಂದು ಹೇಳಿದರು. ಒಂದು ದೇಶ, ರಾಜ್ಯ ಹಾಗೂ ಜಿಲ್ಲೆ ಪ್ರಗತಿಯನ್ನು ತೆಗೆದುಕೊಂಡು ಸಾಗುತ್ತಿದೆ ಎಂದರೆ ಅದು ಹೆಣ್ಣಿನಿಂದ ಮಾತ್ರ ಸಾಧ್ಯ. ಅದ್ದರಿಂದ ಪ್ರತಿಯೊಬ್ಬ ಹೆಣ್ಣು ಮಕ್ಕಳು ಈ ಯೋಜನೆಯ ಸದುಪಯೋಗವನ್ನು ಪಡೆದುಕೊಂಡು ಒಂದು ಉತ್ತಮವಾದ ಜೀವನವನ್ನು ರೂಪಿಸಿಕೊಳ್ಳಬೇಕು ಎಂದರು. ಕಾರ್ಯಕ್ರಮದಲ್ಲಿ ಮಹಾರಾಣಿ ಮಹಿಳಾ ಕಲಾ ಕಾಲೇಜಿನ ಐ. ಕ್ಯೂ. ಎ.ಸಿ ಯ ಸಂಯೋಜಕರಾದ ಡಾ.ಪ್ರಕಾಶ್. ಎನ್, ಪ್ಲೇಸ್‌ಮೆಂಟ್‌ನ ಸಂಚಾಲಕರಾದ ಡಾ.ಕೃಷ್ಣರಾಜೇಂದ್ರ ಭಾರತ್, ಡಾ.ನರಸಿಂಹರಾಜು .ಎನ್, ಸೌರಭ. ಕೆ ಅವರು ಸೇರಿದಂತೆ ಸ್ನಾತಕ ಮತ್ತು ಸ್ನಾತಕೋತ್ತರ ಪದವಿಯ ವಿದ್ಯಾರ್ಥಿಗಳು ಉಪಸ್ಥಿತರಿದ್ದರು.

ಹುಳಿಯಾರು ಸಮೀಪದ ಬರಗೂರು ಪ್ರಾಥಮಿಕ ಕೃಷಿ ಪತ್ತಿನ ಸಹಕಾರ ಬ್ಯಾಂಕ್ ಅಧ್ಯಕ್ಷರಾಗಿ ಬಿ.ಎನ್.ನಾಗರಾಜ್ ಮತ್ತು ಉಪಾಧ್ಯಕ್ಷರಾಗಿ ಸೋಮೇಶ್ವರ ಅವರು ಬುಧವಾರ ಅವಿರೋಧವಾಗಿ ಆಯ್ಕೆಯಾದರು. ಈ ಸಂದರ್ಭದಲ್ಲಿ ನಿರ್ದೇಶಕರುಗಳಾದ ಬಸವರಾಜು, ಗೀತಾ, ಲತಾ, ಶಿವಣ್ಣ, ಗಣೇಶ್, ಮಂಜುನಾಥಸ್ವಾಮಿ, ಚಂದ್ರಶೇಖರ್, ಕುಮಾರಸ್ವಾಮಿ ಮತ್ತಿತರರು ಇದ್ದರು.

ಚಾಲಕ–ಕಂ–ನಿರ್ವಾಹಕ ಹುದ್ದೆಗೆ ವೃತ್ತಿ ಪರೀಕ್ಷೆ

ಬೆಂಗಳೂರು: ಕರ್ನಾಟಕ ರಾಜ್ಯ ರಸ್ತೆ ಸಾರಿಗೆ ನಿಗಮವು ಚಾಲಕ–ಕಂ–ನಿರ್ವಾಹಕ ಹುದ್ದೆಗೆ ಅರ್ಜಿ ಸಲ್ಲಿಸಿ ಹಾಸನ ತರಬೇತಿ ಕೇಂದ್ರದಲ್ಲಿ ಚಾಲನಾ ವೃತ್ತಿ ಪರೀಕ್ಷೆ ಪಡೆಯಲು ಆಯ್ಕೆ ಮಾಡಿಕೊಂಡಿದ್ದ ಅಭ್ಯರ್ಥಿಗಳಿಗೆ ಚಾಲನಾ ವೃತ್ತಿ ಪರೀಕ್ಷೆಯನ್ನು 2024ನೇ ಡಿಸೆಂಬರ್ 16 ರಿಂದ ನಡೆಸಲಾಗುತ್ತಿದ್ದು, ಈ ಸಂಬಂಧ ಎಲ್ಲಾ ಅಭ್ಯರ್ಥಿಗಳಿಗೆ ಕರೆಪತ್ರ ಡೌನ್–ಲೋಡ್ ಮಾಡಿಕೊಂಡು ನಿಗದಿತ ದಿನಾಂಕದಂದು ಹಾಜರಾಗಲು ಎಸ್.ಎಂ.ಎಸ್ ಸಂದೇಶ / ಪತ್ರಿಕಾ ಪ್ರಕಟಣೆ ಹಾಗೂ ನಿಗಮದ ಅಧಿಕೃತ ವೆಬ್‌ಸೈಟ್‌ನಲ್ಲಿ ಪ್ರಕಟಣೆ ನೀಡುವ ಮೂಲಕ ಮಾಹಿತಿಯನ್ನು ನೀಡಲಾಗಿತ್ತು. ಆದರೆ, ಕೆಲವೊಂದು ಅಭ್ಯರ್ಥಿಗಳು ಗೈರುಹಾಜರಾಗಿರುವುದರಿಂದ ಅವರಿಗೆ ಮತ್ತೊಂದು ಅವಕಾಶ ನೀಡಲು ನಿರ್ಧರಿಸಿ 2025ನೇ ಮೇ 08 ರಿಂದ 20ರ ವರೆಗೆ ಚಾಲನಾ ವೃತ್ತಿ ಪರೀಕ್ಷೆಯನ್ನು ಮರು ನಿಗದಿಗೊಳಿಸಲಾಗಿದೆ. ಗೈರುಹಾಜರಾದ ಅಭ್ಯರ್ಥಿಗಳು ಮತ್ತೊಮ್ಮೆ ನಿಗಮದ ಅಧಿಕೃತ ವೆಬ್‌ಸೈಟ್ www.ksrtcjobs.karnataka.gov.inರಲ್ಲಿ ಕರೆಪತ್ರವನ್ನು ಡೌನ್‌ಲೋಡ್ ಮಾಡಿಕೊಂಡು ಕರೆಪತ್ರದಲ್ಲಿ ತಿಳಿಸಿರುವ ಅಗತ್ಯ ದಾಖಲಾತಿಗಳೊಂದಿಗೆ ನಿಗದಿತ ದಿನಾಂಕ ಹಾಗೂ ಸಮಯಕ್ಕೆ ಹಾಜರಾಗುವುದು. ಈ ಅವಕಾಶವು ಅಂತಿಮ ಅವಕಾಶವಾಗಿದ್ದು, ತದನಂತರದಲ್ಲಿ ಹಾಸನ ಚಾಲನಾ ಪಥದಲ್ಲಿ ಚಾಲನಾ ವೃತ್ತಿ ಪರೀಕ್ಷೆಗೆ ಅವಕಾಶ ನೀಡಲಾಗುವುದಿಲ್ಲ ಎಂಬುದನ್ನು ಸ್ಪಷ್ಟಪಡಿಸಲಾಗಿದೆ ಎಂದು ಕರ್ನಾಟಕ ರಾಜ್ಯ ರಸ್ತೆ ಸಾರಿಗೆ ನಿಗಮದ ಆಯ್ಕೆ ಸಮಿತಿಯ ನಿರ್ದೇಶಕರು (ಸಿಜಾ) ಹಾಗೂ ಅಧ್ಯಕ್ಷರು ಪ್ರಕಟಣೆಯಲ್ಲಿ ತಿಳಿಸಿದ್ದಾರೆ.

» ಗೈರು ಹಾಜರಾದ ಅಭ್ಯರ್ಥಿಗಳಿಗೆ ಮತ್ತೊಂದು ಅವಕಾಶ

ಕಥಕ್ ಶಾಸ್ತ್ರೀಯ ನೃತ್ಯ ತರಗತಿಗಳು ಪುನರಾರಂಭ

ಮೈಸೂರು: ಕರ್ನಾಟಕ ಕಲಾಶ್ರೀ ಗುರು ಮೈಸೂರು ಬಿ.ನಾಗರಾಜ್ ಅವರ ಮಾರ್ಗದರ್ಶನದಲ್ಲಿ ಆರ್ಟಿಕ್ಯುಲೇಟ್ ಡ್ಯಾನ್ಸ್ ಸ್ಟುಡಿಯೋಸ್, ಮೈಸೂರು ನಗರದಲ್ಲಿ ಕಥಕ್ ಶಾಸ್ತ್ರೀಯ ನೃತ್ಯ ತರಗತಿಗಳನ್ನು ಮೇ 10ರಿಂದ ಪುನರಾರಂಭಿಸುವುದಾಗಿ ಹೆಮ್ಮೆಯಿಂದ ಘೋಷಿಸುತ್ತದೆ. ವಯೋಮಿತಿ 6 ವರ್ಷಕ್ಕಿಂತ ಮೇಲ್ಪಟ್ಟ ಪುರುಷ ಮತ್ತು ಮಹಿಳಾ ಉತ್ಸಾಹಿಗಳು ಲಕ್ನೋ ಘರಾನಾದ ಶುದ್ಧ ನೃತ್ಯ ಸಂಪ್ರದಾಯದ ಈ ತರಬೇತಿಯಲ್ಲಿ ದಾಖಲಾಗಬಹುದು. ನೃತ್ಯ ಸಂಸ್ಥೆಯು ವಿದ್ಯಾರ್ಥಿಗಳು ಬಯಸಿದಲ್ಲಿ ಮಾನ್ಯತೆ ಪಡೆದ ಪರೀಕ್ಷೆಗಳನ್ನು ತೆಗೆದುಕೊಳ್ಳಲು ತರಬೇತಿ ನೀಡುತ್ತದೆ. ಮೈಸೂರು ನಗರ ರೈಲ್ವೆ ನಿಲ್ದಾಣದ ಬಳ ಇರುವ ಮಾಂಡೋವಿ ಮೋಟಾರ್ಸ್ ಪಕ್ಕದಲ್ಲಿರುವ, ಫೀನಿಕ್ಸ್ ಇಂಟರ್‌ನ್ಯಾಷನಲ್ ಅಕಾಡೆಮಿ, ಕೆ.ಆರ್. ಎಸ್. ರಸ್ತೆ ಇಲ್ಲಿ ವಾರಾಂತ್ಯದಲ್ಲಿ ತರಗತಿಗಳು ನಡೆಯುತ್ತವೆ. ಹೆಚ್ಚಿನ ವಿವರಗಳಿಗಾಗಿ ಮೊಬೈಲ್ 9341288391 ಇಲ್ಲಿ ಸಂಪರ್ಕಿಸಬಹುದು.

ಹೊಲೆಯ, ಮಾದಿಗ ಜನಾಂಗದವರು ಸರಿಯಾದ ಮಾಹಿತಿ ನೀಡಲು ಪಾಪು ಸಲಹೆ

ಚಾಮರಾಜನಗರ: ಒಳ ಮೀಸಲಾತಿ ಜಾರಿ ಹಿನ್ನೆಲೆಯಲ್ಲಿ ನಡೆಯುತ್ತಿರುವ ಜಾತಿ ಗಣತಿ ಸಮೀಕ್ಷೆಯಲ್ಲಿ ಹೊಲೆಯ ಹಾಗೂ ಮಾದಿಗ ಜನಾಂಗದವರು ಗಣತಿದಾ ರರಿಗೆ ಸರಿಯಾದ ಮಾಹಿತಿ ನೀಡಬೇಕು ಎಂದು ದಲಿತ ಮಹಾಸಭಾದ ರಾಜ್ಯ ಉಪಾಧ್ಯಕ್ಷ ವೆಂಕಟರಮಣಸ್ವಾಮಿ(ಪಾಪ) ಸಲಹೆ ನೀಡಿದರು.

ಅವರು ಸುದ್ದಿಘೋಷ್ಟಿಯಲ್ಲಿ ಮಾತನಾಡಿ, ಸಮೀಕ್ಷೆ ಆರಂಭಗೊಂಡು 2 ದಿನ ಕಳೆದಿದೆ. ಆದರೂ ಇನ್ನೂ ಅನೇಕ ಗೊಂದಲಗಳಿವೆ. ಮೇ 17ರ ತನಕ ಸಮೀಕ್ಷೆ ಮುಗಿಯುವುದಿಲ್ಲ. ಆದ್ದರಿಂದ ಸರ್ಕಾರ ಹೆಚ್ಚಿನ ಕಾಲಾವಕಾಶ ನೀಡಬೇಕು ಎಂದರು.

ಜಾತಿ ಗಣತಿ ವೇಳೆ ಜನಾಂಗದವರು ಉಪಜಾತಿಯನ್ನು ಸರಿಯಾಗಿ ದಾಖಲು ಮಾಡಬೇಕು. ಅಲ್ಲದೇ ಗಣತಿದಾರರು ಕೂಡ ಒಂದು ಕಡೆ ಕುಳಿತು ಗಣತಿ ಮಾಡದೇ ಮನೆ ಮನೆಗೆ ತೆರಳಿ ಸಮೀಕ್ಷೆ ಮಾಡಬೇಕು ಎಂದರು.

ಯಾವ ವಾರ್ಡ್, ಯಾವ ಬೀದಿಗೆ ಯಾವ ಗಣತಿದಾರರನ್ನು ನೇಮಕ ಮಾಡಲಾಗಿದೆ ಎಂಬುದರ ಕುರಿತು ಜಿಲ್ಲಾಡಳಿತ ಮಾಹಿತಿ ನೀಡಬೇಕು. ಗಣತಿಯಲ್ಲಿ ಉಂಟಾಗಿರುವ ಆಪ್ ಸಮಸ್ಯೆಯನ್ನು ಸರ್ಕಾರ ಸರಿಪಡಿಸಬೇಕು ಎಂದು ಆಗ್ರಹಿಸಿದರು.

ಈಗಾಗಲೇ ಗಣತಿ ಆರಂಭಗೊಂಡು ಎರಡು ದಿನಗಳೇ ಕಳೆದು ಹೋಗಿದೆ. ಅನೇಕ ಕಡೆಗಳಲ್ಲಿ ಇನ್ನೂ ಗಣತಿದಾರರು ಹೋಗಿಲ್ಲ. ಇದರಿಂದ ಜನರಲ್ಲಿ ಗೊಂದಲ ಉಂಟಾಗಿದೆ. ಆದ್ದರಿಂದ ಗಣತಿದಾರರಿಗೆ ಸಮಯ ನಿಗದಿಪಡಿಸಬೇಕು. ಗಣತಿದಾರರ ಮಾಹಿತಿಯನ್ನು ಆಯಾ ವಾರ್ಡ್ಗಳ ಜನರಿಗೆ ತಿಳಿಸಬೇಕು ಎಂದರು.

ಜಾತಿ ಗಣತಿಯನ್ನು ಇನ್ನೂ ಒಂದು ತಿಂಗಳ ಕಾಲ ವಿಸ್ತರಣೆ ಮಾಡಬೇಕು ಎಂದರು. ಸುದ್ದಿಗೋಷ್ಟಿಯಲ್ಲಿ ದಸಂಸ ಸಂಚಾಲಕ ಸಿ.ಎಂ. ಶಿವಣ್ಣ, ಯಜಮಾನರಾದ ನಾಗರಾಜು, ಸುದ್ದಿಗೋಷ್ಟಿಯಲ್ಲಿ ಮನವಿ ಪ್ರಾಂಶುಪಾಲ ರಂಗಸ್ವಾಮಿ, ಮುಖಂಡ ಗೌರಿಶಂಕರ್ ಇದ್ದರು.

14 ರಂದು ಬೆಂಗಳೂರಿನಲ್ಲಿ ಬೃಹತ್ ಪ್ರತಿಭಟನೆತೆ ಸಿದ್ಧತೆ

ಚಾಮರಾಜನಗರ: ವಿವಿಧ ಬೇಡಿಕೆ ಈಡೇರಿಕೆಗೆ ಆಗ್ರಹಿಸಿ ಸೋಷಲಿಸ್ಟ್ ಯೂ ನಿಟಿ ಸೆಂಟರ್ ಆಫ್ ಇಂಡಿಯಾ (ಕಮ್ಯುನಿಸ್ಟ್) ಪಕ್ಷದ ವತಿಯಿಂದ

ಮೇ 14 ರಂದು ಬೆಂಗಳೂರಿನಲ್ಲಿ ಬೃಹತ್ ಪ್ರತಿಭಟನೆ ಹಮ್ಮಿಕೊಳ್ಳಲಾಗಿದೆ ಎಂದು ಪಕ್ಷದ ರಾಜ್ಯ ಸಮಿತಿ ಸದಸ್ಯ ಬಿ.ರವಿ ತಿಳಿಸಿದರು.

ಅಂದು ಬೆಳಗ್ಗೆ 10.30ಕ್ಕೆ ಬೆಂಗಳೂರಿನ ಫ್ರೀಡಂ ಪಾರ್ಕ್ ನಲ್ಲಿ ಪ್ರತಿಭಟನೆ ನಡೆಯಲಿದ್ದು ರಾಜ್ಯದ ಎಲ್ಲ ಜಿಲ್ಲೆಗಳಿಂದ 10 ಸಾವಿರಕ್ಕೂ ಹೆಚ್ಚು ಜನರು ಭಾಗವಹಿಸಲಿದ್ದಾರೆ. ಮೈಸೂರು, ಚಾಮರಾಜನಗರ ವಿಭಾಗದಿಂದ ಲಿದ್ದಾರೆ ಎಂದು ಸುದ್ದಿಗೋಷ್ಠಿ 500 ಮಂದಿಗೆ ಭಾಗವಹಿಸಯಲ್ಲಿ ಹೇಳಿದರು.

ಕೇಂದ್ರ ಹಾಗೂ ರಾಜ್ಯ ಸರ್ಕಾ ರಗಳು ಏರಿಕೆ ಮಾಡಿರುವ ವಾಪಸ್ಸು ಪಡೆಯಬೇಕು. ಎಲ್ಲ ಸರ್ಕಾರಿ ಆಸ್ಪತ್ರೆಗಳಿಗೆ ಮೂಲ ಸೌಕರ್ಯ ಒದಗಿಸಬೇಕು. ನರೇಗಾ ಯೋಜನೆಯಡಿ ಕೆಲಸದ ದಿನಗಳನ್ನು 200ಕ್ಕೆ ಹೆಚ್ಚಿಸಬೇಕು. ಕೂಲಿಯನ್ನು 600 ರೂ. ನಿಗದಿಪಡಿಸಬೇಕು ಎಂದರು.

ರೈತರ ಬೆಳೆಗೆ ಕನಿಷ್ಟ ಬೆಂಬಲ ಬೆಲೆ ಖಾತ್ರಿಪಡಿಸಬೇಕು. ಸ್ಮಾರ್ಟ್ ಮೀಟರ್ ಅಳವಡಿಕೆ ನಿಲ್ಲಿಸಬೇಕು. ಸರ್ಕಾರಿ ಶಾಲೆಗಳನ್ನು ಮುಚ್ಚುವ ನಿರ್ಧಾರ ಕೈ ಬಿಡಬೇಕು. ಆಶಾ, ಅಂಗನವಾಡಿ, ಬಿಸಿಯೂಟ ಕಾರ್ಯಕರ್ತೆಯರನ್ನು ಸರ್ಕಾರಿ ನೌಕರರೆಂದು ಘೋಷಿಸಬೇಕು ಎಂದು ಆಗ್ರಹಿಸಿದರು.ಬೆಂಗಳೂರು ಮೆಟ್ರೋ ದರಗಳನ್ನು ಹಿಂತೆದುಕೊಳ್ಳಬೇಕು. ದಶಕಗಳಿಂದ ನೆನೆಗುದಿಗೆ ಕಾಡುಪ್ರಾಣಿಗಳ ಸಂಘರ್ಷ ತಡೆಗಟ್ಟಬೇಕು. ನಿರುದ್ಯೋಗದಿಂದ ತತ್ತರಿಸಿರುವ ಯುವಜನರಿಗೆ ಬಿದ್ದಿರುವ ಬಗರ್ ಹುಕುಂ ಸಾಗುವಳಿದಾರರಿಗೆ ಶೀಘ್ರವೇ ಪಟ್ಟಾ ಒದಗಿಸಬೇಕು. ಮಾನವ ಉದ್ಯೋಗ ನೀಡಲು ತಕ್ಷಣವೇ ಸರ್ಕಾರಿ ಇಲಾಖೆಗಳಲ್ಲಿ ಖಾಲಿ ಇರುವ ಹುದ್ದೆಗಳನ್ನು ಭರ್ತಿ ಮಾಡಬೇಕು ಎಂದರು. ಸುದ್ದಿಗೋಷ್ಟಿಯಲ್ಲಿ ಪಕ್ಷದ ಮೈಸೂರು–ಚಾಮರಾಜನಗರ ವಿಭಾಗದ ಸದಸ್ಯೆ ಉಮಾದೇವಿ, ಎಲ್ ಬೆಲೆಗಳನ್ನು ಕೂಡಲೇ ಪಕ್ಷದ ಯಶೋಧರ್, ಚಂದ್ರಶೇಖರ್ ಮೇಟಿ ಇದ್ದರು.

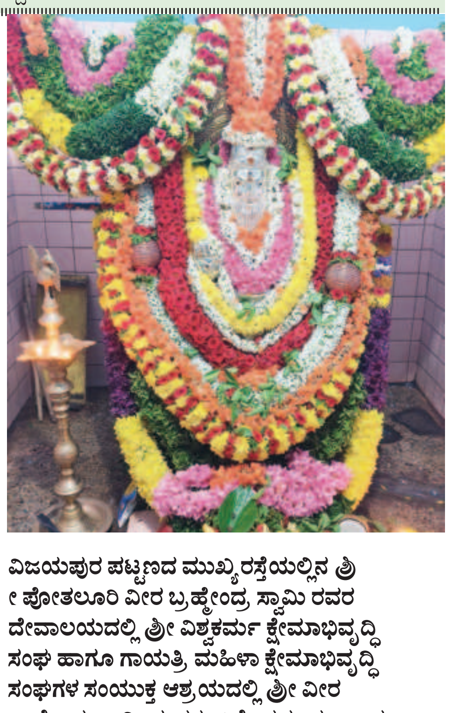

ವಿಜಯಪುರ ಪಟ್ಟಣದ ಮುಖ್ಯರಸ್ತೆಯಲ್ಲಿನ ಶ್ರೀ ಪೋತಲೂರಿ ವೀರ ಬ್ರಹ್ಮೇಂದ್ರ ಸ್ವಾಮಿ ರವರ ದೇವಾಲಯದಲ್ಲಿ ಶ್ರೀ ವಿಶ್ವಕರ್ಮ ಕ್ಷೇಮಾಭಿವೃದ್ಧಿ ಸಂಘ ಹಾಗೂ ಗಾಯತ್ರಿ ಮಹಿಳಾ ಕ್ಷೇಮಾಭಿವೃದ್ಧಿ ಸಂಘಗಳ ಸಂಯುಕ್ತ ಆಶ್ರಯದಲ್ಲಿ ಶ್ರೀ ವೀರ ಬ್ರಹ್ಮೇಂದ್ರ ಸ್ವಾಮಿಯವರ 40ನೇ ವರ್ಷದ ಆರಾಧನಾ ಮಹೋತ್ಸವವನ್ನು ಏರ್ಪಡಿಸಲಾಗಿತ್ತು ಈ ಸಂದರ್ಭದಲ್ಲಿ ಶ್ರೀ ಸ್ವಾಮಿರವರಿಗೆ ವಿಶೇಷ ಹೂವಿನ ಅಲಂಕಾರ ಏರ್ಪಡಿಸುವುದರೊಂದಿಗೆ ಸಾರ್ವಜನಿಕರಿಗೆ ಅನ್ನ ಸಂಪರ್ಕನೆಯನ್ನು ಏರ್ಪಡಿಸಲಾಗಿತ್ತು. ಆರಾಧನಾ ಮಹೋತ್ಸವದಲ್ಲಿ ಪಾಲ್ಗೊಂಡ ಸಾರ್ವಜನಿಕರು ಹಾಗೂ ಶ್ರೀ ವೀರ ಬ್ರಹ್ಮೇಂದ್ರ ಸ್ವಾಮಿ ರವರಿಗೆ ಏರ್ಪಡಿಸಲಾಗಿದ್ದ ವಿಶೇಷ ಹೂವಿನ ಅಲಂಕಾರ.

ಸಂಜೆ ಟಿಪ್ಸ್

ಏರ್‌ಟೆಲ್ ಬ್ಯುಸಿನೆಸ್ ಆರಂಭಿಸುತ್ತಿದೆ ಉದ್ಯಮಗಳಿಗಾಗಿ ''ಬ್ಯುಸಿನೆಸ್ ನೇಮ್ ಡಿಸ್ಪ್ಲೇ

ಏರ್‌ಟೆಲ್ ಬ್ಯುಸಿನೆಸ್ ಇಂದು ಉದ್ಯಮಗಳಿಗಾಗಿ ಗ್ರಾಹಕರ ತೊಡಗಿಸಿಕೊಳ್ಳುವಿಕೆಯನ್ನು ಹೆಚ್ಚಿಸಲು ವಿನ್ಯಾಸಗೊಳಿಸಿರುವ ಉದ್ಯಮ-ಮೊದಲು ಪರಿಹಾರವಾದ ''ಬ್ಯುಸಿನೆಸ್ ನೇಮ್ ಡಿಸ್ಪ್ಲೇ'ಪರಿಚಯಿಸಿತು. ಈ ಸೇವೆಯು ಹೊರ ಹೋಗುವ ಕರೆಗಳ ಸಮಯದಲ್ಲಿ ಮೊಬೈಲ್ ಸ್ಕ್ರೀನ್ ಮೇಲೆ ಸ್ವೀಕೃತಿದಾರರ ತಮ್ಮ ಬ್ರ್ಯಾಂಡ್ ಹೆಸರನ್ನು ಡಿಸ್ಪ್ಲೇ ಮಾಡಲು ವ್ಯಾಪಾರಗಳಿಗೆ ಅನುವು ಮಾಡಿಕೊಡುತ್ತದೆ. ಈ ಮೂಲಕ ಗ್ರಾಹಕರಿಗೆ ಸ್ಪ್ಯಾಮ್ ಮತ್ತು ಕಾನೂನಾತ್ಮಕ ವ್ಯವಹಾರ ಕರೆಗಳನ್ನು ಗುರುತಿಸಲು ಸಹಾಯವಾಗುತ್ತದೆ ಮತ್ತು ಇದರಿಂದ ನಂಬಿಕೆ ಹುಟ್ಟುತ್ತದೆ. ಏರ್‌ಟೆಲ್ ಬಳಕೆದಾರರಿಗೆ ಅರಿವನ್ನು ಮೂಡಿಸಲು ರಾಷ್ಟ್ರವ್ಯಾಪಿ ಜಾಗೃತಿ ಅಭಿಯಾನವನ್ನು ಆರಂಭಿಸುವ ಮೂಲಕ ಭಾರತದ ಮೊದಲ ಸ್ಪ್ಯಾಮ್-ವಿರೋಧಿ ನೆಟ್ವರ್ಕ್ ನ ಆರಂಭದೊಂದಿಗೆ ತನ್ನ ಗ್ರಾಹಕರ ಸ್ಪ್ಯಾಮ್ ಸಮಸ್ಯೆಯನ್ನು ಪರಿಹರಿಸಿತ್ತು. ಈ ಉಪಕ್ರಮಗಳು ಗ್ರಾಹಕರ ಜಾಗೃತಿಯನ್ನು ಗಮನಾರ್ಹವಾಗಿ ಹೆಚ್ಚಿಸುವುದರೊಂದಿಗೆ ಅಪರಿಚಿತ ಸಂಖ್ಯೆಗಳಿಂದ ಅಥವಾ ಸ್ಪ್ಯಾಮ್ ಎಂದು ಗುರುತಿಸಿದ ಕರೆಗಳನ್ನು ನಿರ್ಲಕ್ಷಿಸಲು ಜನರಿಗೆ ಸಹಾಯ ಮಾಡುತ್ತದೆ, ಇದು ಬ್ರ್ಯಾಂಡ್ ಗಳಿಂದ ಬರುವ ಕರೆಗಳನ್ನು ಸ್ಪ್ಯಾಮ್ ಎಂದು ಗುರುತಿಸಿದಾಗ ಉಂಟಾಗುವ ಅನಪೇಕ್ಷಿತ ಪರಿಣಾಮಗಳಿಗೂ ಸಹ ಕಾರಣವಾಯಿತು. ಪರಿಣಾಮವಾಗಿ ಬ್ಯಾಂಕ್, ಆಹಾರ ವಿತರಣೆ, ಕೊರಿಯರ್ ವಿತರಣೆ, ವೈದ್ಯರ ಅಪಾಯಿಂಟ್ಮೆಂಟ್ ಕರೆಗಳು ಇತ್ಯಾದಿ ಕರೆಗಳನ್ನು ಸಹ ಮಿಸ್ ಮಾಡಿಕೊಳ್ಳುತ್ತಿದ್ದರು. ಈಗ ಈ ಸವಾಲನ್ನು ''ಬ್ಯುಸಿನೆಸ್ ನೇಮ್ ಡಿಸ್ಪ್ಲೇ' ಪರಿಹರಿಸುತ್ತದೆ. ಇದು ಸೂಕ್ತ ಆದರೆ ಸುರಕ್ಷಿತ ಸಂವಹನ ವಾತಾವರಣವನ್ನು ಸುಗಮಗೊಳಿಸುತ್ತದೆ, ಇದು ಅಂತಿಮ ಗ್ರಾಹಕರು ಎಲ್ಲಾ ಒಳಬರುವ ಕರೆಗಳ ಬಗ್ಗೆ ತಿಳುವಳಿಕೆಯುಳ್ಳ ನಿರ್ಧಾರಗಳನ್ನು ತೆಗೆದುಕೊಳ್ಳಲು ಅನುವು ಮಾಡಿಕೊಡುತ್ತದೆ ಏಕೆಂದರೆ ಇದು ಕರೆ ಬಂದ ಕಂಪನಿಯ ಹೆಸರನ್ನು ಪ್ರದರ್ಶಿಸುತ್ತದೆ. ಪ್ರತಿಯಾಗಿ, ವ್ಯವಹಾರಗಳು ತಮ್ಮ ಗ್ರಾಹಕರನ್ನು ಮೋಸದ ಕರೆಗಳಿಂದ ರಕ್ಷಿಸಲೂ ಸಹ ಎದ್ದು ಕಾಣುತ್ತವೆ. ಏರ್‌ಟೆಲ್ ಬ್ಯುಸಿನೆಸ್ ನ ನಿರ್ದೇಶಕರು ಮತ್ತು ಸಿಇಒ ಆಗಿರುವ ಶರತ್ ಸಿನ್ಹಾ ಮಾತನಾಡಿ, ''ಏರ್‌ಟೆಲ್ ನಲ್ಲಿ ನಾವು ಪ್ರತಿಯೊಬ್ಬರಿಗೂ ಬುದ್ಧಿವಂತ, ಸುರಕ್ಷಿತ ಮತ್ತು ಪಾರದರ್ಶಕ ಸಂವಹನ ಅನುಭವವನ್ನು ನಿರಂತರವಾಗಿ ನೀಡಲು ಪ್ರಯತ್ನಿಸುತ್ತೇವೆ. ''ಬ್ಯುಸಿನೆಸ್ ನೇಮ್ ಡಿಸ್ಪ್ಲೇ'' ಜೊತೆಗೆ ನಾವು ವ್ಯವಹಾರಗಳು ನಂಬಿಕೆಯನ್ನು ಸ್ಥಾಪಿಸಲು ಮತ್ತು ಪ್ರತಿಕರೆಯೊಂದಿಗೆ ಎದ್ದು ಕಾಣಲು ಸಹಾಯ ಮಾಡುತ್ತದೆ.

ಮೆಂತ್ಯೆ ಪರೋಟ

ಪಾಕ ಶಾಲೆ

ಬೇಕಿರುವ ಸಾಮಗ್ರಿ

1 ಕಪ್ ಗೋಧಿ ಹಿಟ್ಟು 1 ಕಪ್ ಕತ್ತರಿಸಿದ ಮೆಂತೆ ಸೊಪ್ಪು 3/4 ಕಪ್ ಮೊಸರು 3 ಬೆಳ್ಳುಳ್ಳಿ ಅಗತ್ಯಕ್ಕೆ ತಕ್ಕಷ್ಟು ಸಕ್ಕರೆ 1 ಚಮಚ ಎಳ್ಳು ಅಗತ್ಯಕ್ಕೆ ತಕ್ಕಷ್ಟು ಅರಿಶಿಣ 2 ಚಮಚ ಖಾರದ ಪುಡಿ ಅಗತ್ಯಕ್ಕೆ ತಕ್ಕಷ್ಟು ಉಪ್ಪು ಸಂಸ್ಕರಿಸಿದ ಎಣ್ಣೆ

ಮಾಡುವ ವಿಧಾನ

ಒಂದು ಪಾತ್ರೆಯಲ್ಲಿ ಗೋಧಿ ಹಿಟ್ಟು ಮತ್ತು ಮೆಂತ್ಯೆ ಸೊಪ್ಪನ್ನು ಸೇರಿಸಿ, ಚೆನ್ನಾಗಿ ಮಿಶ್ರಣಮಾಡಿ. ನಂತರ ಓಂಕಾಳು, ಎಳ್ಳು, ಬೆಳ್ಳುಳ್ಳಿ, ಅರಿಶಿನ, ಮೆಣಸಿನ ಪುಡಿ ಮತ್ತು ಎಲ್ಲಾ ಪದಾರ್ಥಗಳನ್ನು ಸೇರಿಸಿ, ಚೆನ್ನಾಗಿ ಮಿಶ್ರಗೊಳಿಸಿ. ಹಿಟ್ಟಿನ ಮಿಶ್ರಣಕ್ಕೆ ಸಕ್ಕರೆ, ಉಪ್ಪು ಮತ್ತು ಮೊಸರನ್ನು ಸೇರಿಸಿ, ಚೆನ್ನಾಗಿ ಮಿಶ್ರಣಮಾಡಿ. ನಂತರ ಸ್ವಲ್ಪ ಎಣ್ಣೆಯನ್ನು ಹಿಟ್ಟಿಗೆ ಸೇರಿಸಿ, ಕಲಿಸಿ. ಈಗ ಹಿಟ್ಟು ಮೃದುವಾಗುವ ಹಾಗೆ ಸ್ವಲ್ಪ ನೀರನ್ನು ಸೇರಿಸಿ, ಚೆನ್ನಾಗಿ ನಾದಿಕೊಳ್ಳಿ. - ಹಿಟ್ಟನ್ನು ಸಣ್ಣ ಸಣ್ಣ ಉಂಡೆಯ ಆಕಾರದಲ್ಲಿ ಸುತ್ತಿಕೊಳ್ಳಬೇಕು. ನಂತರ ಗೋಧಿ ಹಿಟ್ಟಿನಲ್ಲಿ ಅದ್ದಿ, ಪರೋಟದ ಆಕೃತಿಯಲ್ಲಿ ಲಟ್ಟಿಸಿ. - ಬಾಣಲೆಯನ್ನು ಬಿಸಿ ಮಾಡಲು ಇಡಿ. ಬಿಸಿಯಾದ ಬಾಣಲೆಯ ಮೇಲೆ ಲಟ್ಟಿಸಿಕೊಂಡ ಪರೋಟವನ್ನು ಹಾಕಿ. ಪರೋಟದ ಎರಡು ಭಾಗದಲ್ಲೂ ತುಪ್ಪವನ್ನು ಸವರಿ, ಚೆನ್ನಾಗಿ ಬೇಯಿಸಿ. ಪರೋಟ ಚೆನ್ನಾಗಿ ಬೆಂದು ಹೊಂಬಣ್ಣಕ್ಕೆ ಬರಬೇಕು.

ಯೋಗದ ಪ್ರಯೋಜನಗಳು

ಹೆಲ್ತ್ ಟಿಪ್ಸ್

ಯೋಗವು ದೇಹ ಮತ್ತು ಮನಸ್ಸಿನ ಸಮತೋಲನವನ್ನು ಸಾಧಿಸುವಲ್ಲಿ ಸಹಾಯ ಮಾಡುತ್ತದೆ. ಡೆಸ್ಕ್ ಕೆಲಸ ಮಾಡುವವರಿಗೆ ಯೋಗದಿಂದ ಈ ಕೆಳಗಿನ ಪ್ರಯೋಜನಗಳು ದೊರೆಯುತ್ತವೆ:

ಭಂಗಿ ಸುಧಾರಣೆ: ಯೋಗವು ಬೆನ್ನುಮೂಳೆಯನ್ನು ಸರಿಯಾದ ಸ್ಥಾನದಲ್ಲಿ ಇರಿಸಲು ಮತ್ತು ಕುಂಡಾಟವನ್ನು ಕಡಿಮೆ ಮಾಡಲು ಸಹಾಯ ಮಾಡುತ್ತದೆ.ಕುತ್ತಿಗೆ ಮತ್ತು ಬೆನ್ನು ನೋವು ನಿವಾರಣೆ: ದೀರ್ಘಕಾಲ ಕುಳಿತಿರುವುದರಿಂದ ಉಂಟಾಗುವ ಒತ್ತಡವನ್ನು ಯೋಗಾಸನಗಳು ಕಡಿಮೆ ಮಾಡುತ್ತವೆ.

ಮಾನಸಿಕ ಒತ್ತಡ ಕಡಿಮೆ ಮಾಡುವುದು: ಯೋಗವು ಉಸಿರಾಟದ ವ್ಯಾಯಾಮಗಳ ಮೂಲಕ ಮನಸ್ಸನ್ನು ಶಾಂತಗೊಳಿಸುತ್ತದೆ.ರಕ್ತ ಪರಿಚಲನೆ ಸುಧಾರಣೆ: ಯೋಗಾಸನಗಳು ದೇಹದಲ್ಲಿ ರಕ್ತ ಪರಿಚಲನೆಯನ್ನು ಸುಧಾರಿಸುತ್ತವೆ, ಇದರಿಂದ ಸ್ನಾಯುಗಳು ಆರಾಮಗೊಳ್ಳುತ್ತವೆ.

ಕುತ್ತಿಗೆ ಚಲನೆ ಹೇಗೆ ಮಾಡುವುದು: ನೇರವಾಗಿ ಕುಳಿತು, ನಿಮ್ಮ ತಲೆಯನ್ನು ನಿಧಾನವಾಗಿ ಬಲಕ್ಕೆ ತಿರುಗಿಸಿ, ಕೆಲವು ಸೆಕೆಂಡುಗಳ ಕಾಲ ಹಿಡಿದಿಟ್ಟುಕೊಂಡು ಎಡಕ್ಕೆ ತಿರುಗಿಸಿ. ಈ ಚಲನೆಯನ್ನು 5-6 ಬಾರಿ ಪುನರಾವರ್ತಿಸಿ. ಪ್ರಯೋಜನ: ಕುತ್ತಿಗೆಯ ಸ್ನಾಯುಗಳಲ್ಲಿ ಒತ್ತಡ ಕಡಿಮೆಯಾಗುತ್ತದೆ ಮತ್ತು ತಲೆನೋವು ತಡೆಗಟ್ಟಲು ಸಹಾಯವಾಗುತ್ತದೆ.

ಭುಜ ಸುತ್ತುವಿಕೆ ಹೇಗೆ ಮಾಡುವುದು: ನೇರವಾಗಿ ಕುಳಿತು, ನಿಮ್ಮ ಭುಜಗಳನ್ನು ಮೇಲಕ್ಕೆತ್ತಿ, ಹಿಂದಕ್ಕೆ ಸುತ್ತಿಸಿ, ನಂತರ ಕೆಳಗಿಳಿಸಿ. ಈ ಚಲನೆಯನ್ನು 8-10 ಬಾರಿ ಮಾಡಿ, ನಂತರ ಭುಜಗಳನ್ನು ಮುಂಭಾಗಕ್ಕೆ ಸುತ್ತಿಸಿ. ಪ್ರಯೋಜನ: ಭುಜದ ಸ್ನಾಯುಗಳಲ್ಲಿ ಒತ್ತಡ ಕಡಿಮೆಯಾಗುತ್ತದೆ ಮತ್ತು ಕುತ್ತಿಗೆಯ ಸುತ್ತಲಿನ ಒತ್ತಡವು ಆರಾಮಗೊಳ್ಳುತ್ತದೆ.

ಕ್ಯಾಟ್-ಕೌ ಸ್ಟ್ರೆಚ್ ಹೇಗೆ ಮಾಡುವುದು: ಕುರ್ಚಿಯ ಮೇಲೆ ನೇರವಾಗಿ ಕುಳಿತು, ನಿಮ್ಮ ಕೈಗಳನ್ನು ಮಂಡಿಗಳ ಮೇಲೆ ಇರಿಸಿ. ಉಸಿರನ್ನು ಒಳಗೆ ಎಳೆಯುವಾಗ ಬೆನ್ನನ್ನು ಬಾಗಿಸಿ (ಕೌ ಸ್ಥಾನ), ಉಸಿರನ್ನು ಹೊರಗೆ ಬಿಡುವಾಗ ಬೆನ್ನನ್ನು ಮೇಲಕ್ಕೆ ಎತ್ತಿ ಗುಂಡಾಗಿಸಿ (ಕ್ಯಾಟ್ ಸ್ಥಾನ). ಈ ಚಲನೆಯನ್ನು 5-6 ಬಾರಿ ಪುನರಾವರ್ತಿಸಿ.

ಪ್ರಯೋಜನ: ಬೆನ್ನುಮೂಳೆಯ ಸೌಲಭ್ಯತೆ ಸುಧಾರಿಸುತ್ತದೆ ಮತ್ತು ಕೆಳ ಬೆನ್ನಿನ ನೋವು ಕಡಿಮೆಯಾಗುತ್ತದೆ.

ಕೂದಲಿಗೆ ಮೊಸರು

ಬ್ಯೂಟಿ ಟಿಪ್ಸ್

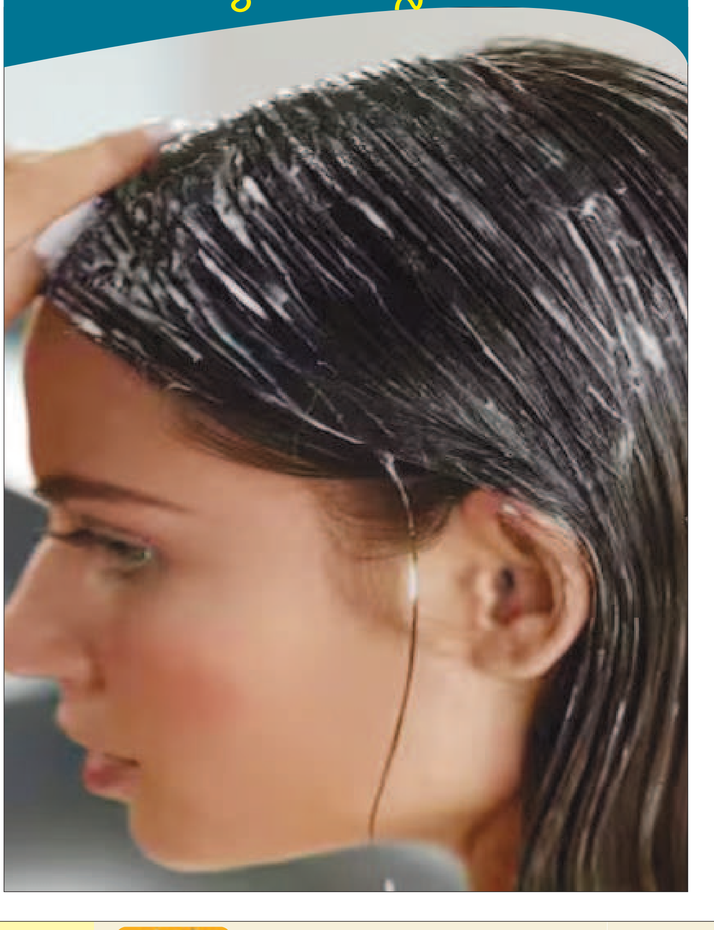

ಮೊಸರು ಹೊಟ್ಟೆ ಮತ್ತು ಕರುಳಿಗೆ ಮಾತ್ರವಲ್ಲದೆ ಕೂದಲಿಗೆ ಕೂಡಾ ತುಂಬಾ ಪ್ರಯೋಜನಕಾರಿಯಾಗಿದೆ.ಕೂದಲಿಗೆ ಮೊಸರನ್ನು ಹಚ್ಚಿದರೆ, ಅದರಲ್ಲಿರುವ ವಿಶೇಷ ಪೋಷಕಾಂಶಗಳು ಕೂದಲನ್ನು ತಲುಪುತ್ತವೆ. ಇದು ಕೂದಲಿಗೆ ಸಂಬಂಧಿಸಿದ ಸಮಸ್ಯೆಗಳನ್ನು ನಿವಾರಿಸಲು ಸಹಾಯ ಮಾಡುತ್ತದೆ.

ಮೊಸರಿನಲ್ಲಿರುವ ವಿಶೇಷ ಪೋಷಕಾಂಶಗಳು ಕೂದಲಿಗೆ ಅಗತ್ಯವಾದ ಪೋಷಣೆಯನ್ನು ಒದಗಿಸುತ್ತವೆ. ಇದು ಬೇರುಗಳಿಂದ ಶುಷ್ಕತೆಯನ್ನು ನಿವಾರಿಸಿ, ಪೋಷಣೆಯನ್ನು ನೀಡುತ್ತದೆ. ಕೂದಲನ್ನು ನೈಸರ್ಗಿಕವಾಗಿ ರೇಷ್ಮೆಯಂತೆ ಮೃದುವಾಗಿರುವಂತೆ ಮಾಡುತ್ತದೆ.ಮೊಸರಿನಲ್ಲಿರುವ ಆರೋಗ್ಯಕರ ಕೊಬ್ಬುಕೂದಲಿನ ನುಣುಪನ್ನು ಕಾಯ್ದುಕೊಳ್ಳುತ್ತದೆ. ಇದರಿಂದಾಗಿ ಕೂದಲು ದೀರ್ಘಕಾಲದವರೆಗೆ ರೇಷ್ಮೆಯಂತೆ ಇರುತ್ತದೆ.

ಹೆಚ್ಚಿನ ಸಂದರ್ಭಗಳಲ್ಲಿ, ಕೂದಲಿನಲ್ಲಿ ಪೋಷಕಾಂಶಗಳ ಕೊರತೆಯಿಂದ ಕೂದಲು ಉದುರುತ್ತದೆ. ಮೊಸರನ್ನು ಸರಿಯಾದ ರೀತಿಯಲ್ಲಿ ಬಳಸುವುದರಿಂದ ಕೂದಲಿಗೆ ಪೋಷಣೆ ದೊರೆಯುತ್ತದೆ. ಇದು ಪೋಷಕಾಂಶಗಳ ಕೊರತೆಯನ್ನು ನೀಗಿಸುತ್ತದೆ ಮತ್ತು ಕೂದಲು ಉದುರುವುದನ್ನು ತಡೆಯುತ್ತದೆ.

ಒಂದು ಕಪ್ ಮೊಸರಿಗೆ ನಿಂಬೆ ರಸ ಬೆರೆಸಿ ಹಚ್ಚಿದರೆ ಬಿಳಿ ಕೂದಲಿನ ಸಮಸ್ಯೆ ನಿವಾರಣೆಯಾಗುತ್ತದೆ. ಈ ಮಿಶ್ರಣವನ್ನು ನಿಯಮಿತವಾಗಿ ಬಳಸಿದರೆ ಕ್ರಮೇಣ ಬಿಳಿ ಕೂದಲಿನ ಸಮಸ್ಯೆ ನಿವಾರಣೆಯಾಗುತ್ತದೆ. ಬೆಳಿಗ್ಗೆ ಕೂದಲು ತೊಳೆಯುವ 2 ಗಂಟೆಗಳ ಮೊದಲು ಮೊಸರನ್ನು ಕೂದಲಿಗೆ ಚೆನ್ನಾಗಿ ಹಚ್ಚಿ ನಂತರ ಶುದ್ಧ ನೀರಿನಿಂದ ತೊಳೆಯಿರಿ. ನಿಮ್ಮ ಕೂದಲನ್ನು ಸರಿಯಾಗಿ ತೊಳೆದ ನಂತರ, ಕೂದಲು ರೇಷ್ಮೆಯಂತಾಗುತ್ತದೆ.

ನಟಿ ಅಮೃತಾ ಅರೋರಾ love story... ಏನು ಗೊತ್ತಾ?

ಈ ನಟಿ ಪಾಕಿಸ್ತಾನಿ ಕ್ರಿಕೆಟಿಗನೊಂದಿಗೆ ಸಂಬಂಧ ಹೊಂದಿದ್ದರು.. ಮತ್ತು ಕೆಲವು ವರ್ಷಗಳ ನಂತರ ಅವರು ಆ ಸಂಬಂಧಕ್ಕೆ ವಿದಾಯ ಹೇಳಿದರು.. ಬಳಿಕ ತನ್ನ ಸ್ನೇಹಿತೆಯ ಪತಿಯೊಂದಿಗೆ ಸಂಬಂಧ ಹೊಂದಿ, ಆತನಿಂದ ಗರ್ಭಿಣಿಯಾಗಿ ಕೊನೆಗೆ ಅವರನ್ನೇ ಮದುವೆಯಾದರು.

ಪಾಕಿಸ್ತಾನಿ ಕ್ರಿಕೆಟಿಗನೊಂದಿಗೆ ಸಂಬಂಧ ಹೊಂದಿದ್ದ, ನಂತರ ತನ್ನ ಸ್ನೇಹಿತೆಯ ಪತಿಯೊಂದಿಗೂ ಸಂಬಂಧ ಬೆಳೆಸಿಕೊಂಡು, ಕೊನೆಗೆ ಅವರನ್ನೇ ಮದುವೆಯಾದ ಈ ನಾಯಕಿ ಬೇರೆ ಯಾರೂ ಅಲ್ಲ, ಜನಪ್ರಿಯ ನಟಿ ಅಮೃತಾ ಅರೋರಾ. 1981 ರಲ್ಲಿ ಜನಿಸಿದ ಈ ನಟಿ ತಮ್ಮ ಅಕ್ಕ ಮಲೈಕಾ ಅವರಂತೆಯೇ ವೀಡಿಯೊ ಜಾಕಿ (ವಿಜೆ) ಆಗಿ ತಮ್ಮ ವೃತ್ತಿಜೀವನವನ್ನು ಪ್ರಾರಂಭಿಸಿದರು. ಅದಾದ ನಂತರ ಅವರು ಸಿನಿಮಾ ರಂಗಕ್ಕೆ ಬಂದರು. ಅಮೃತಾ 2002 ರಲ್ಲಿ ಬಿಡುಗಡೆಯಾದ 'ಕಿಟ್ನೆ ದೂರ್ ಕಿಟ್ನೆ ಪಾಸ್' ಚಿತ್ರದ ಮೂಲಕ ಹಿಂದಿ ಚಿತ್ರರಂಗಕ್ಕೆ ಪ್ರವೇಶಿಸಿದರು. ಈ ಚಿತ್ರವು ನಿರೀಕ್ಷಿತ ಮಟ್ಟದಲ್ಲಿ ಪ್ರಭಾವ ಬೀರುವಲ್ಲಿ ವಿಫಲವಾಯಿತು. ಮಾಧ್ಯಮ ವರದಿಗಳ ಪ್ರಕಾರ, ನಟಿ ಗರ್ಭಿಣಿಯಾದ ನಂತರ ವಿವಾಹವಾದರು.

ಫ್ಯಾಷನ್ ಐಕಾನ್ ಎಂದೇ ಕರೆಯಲ್ಪಡುವ ಮಲೈಕಾ ಅರೋರಾ ಪ್ರತಿಯೊಬ್ಬ ಬಾಲಿವುಡ್ ಅಭಿಮಾನಿಗೂ ಪರಿಚಿತರು. ಅವರು ಅರ್ಬಾಜ್ ಖಾನ್ ಅವರನ್ನು ವಿವಾಹವಾದರು. ಆದರೆ ಈ ದಂಪತಿಗಳು ಹಲವು ವರ್ಷಗಳ ಮದುವೆಯ ನಂತರ ವಿಚ್ಛೇದನ ಪಡೆದರು. ನಾವು ಇಂದು ಮಾತನಾಡುತ್ತಿರುವ ನಟಿ ಅಮೃತಾ ಅರೋರಾ, ಅವರು ಮಲೈಕಾ ಅರೋರಾ ಅವರ ಸಹೋದರಿ. ಅಮೃತಾ ಅನೇಕ ಚಿತ್ರಗಳಲ್ಲಿ ನಾಯಕಿಯರಾಗಿ ಮತ್ತು ಪ್ರಮುಖ ಪಾತ್ರಗಳಲ್ಲಿ ನಟಿಸುವ ಮೂಲಕ ಹಲವರ ಮೇಲೆ ಪ್ರಭಾವ ಬೀರಿದ್ದಾರೆ. ಆದರೆ ಅವರು ತಮ್ಮ ವೃತ್ತಿಜೀವನದಲ್ಲಿ ಸ್ಟಾರ್ ನಟಿಯಾಗಿ ಗುರುತಿಸಿಕೊಳ್ಳಲು ಸಾಧ್ಯವಾಗಲಿಲ್ಲ. 2004 ರಲ್ಲಿ, ಅಮೃತಾ ಅರೋರಾ ಪಾಕಿಸ್ತಾನದಲ್ಲಿ ವಾಸಿಸುವ ಇಂಗ್ಲಿಷ್ ಕ್ರಿಕೆಟಿಗ ಉಸ್ಮಾನ್ ಅಫ್ಜಲ್ ಜೊತೆ ಸಂಬಂಧ ಹೊಂದಿದ್ದಾರೆ ಎಂಬ ವದಂತಿ ದೊಡ್ಡದಾಗಿತ್ತು. ಉಸ್ಮಾನ್ ಕ್ರಿಕೆಟ್ ಪಂದ್ಯ ಆಡಲು ಭಾರತಕ್ಕೆ ಬಂದಾಗ... ಅವರು ಅಮೃತಾಳನ್ನು ಭೇಟಿಯಾದರು ಮತ್ತು ಇಬ್ಬರೂ ಪ್ರೀತಿಯಲ್ಲಿ ಬಿದ್ದಿದ್ದರು ಎಂಬುದು ಆ ಸಮಯದಲ್ಲಿ ಮಾಧ್ಯಮಗಳಲ್ಲಿ ವೈರಲ್ ಆಗಿತ್ತು. ಇದಲ್ಲದೆ, ಸಂದರ್ಶನವೊಂದರಲ್ಲಿ ಮಾತನಾಡಿದ ಅಮೃತಾ, ಉಸ್ಮಾನ್ ನನ್ನು ಪ್ರೀತಿಸುತ್ತಿರುವುದಾಗಿ ಒಪ್ಪಿಕೊಂಡರು. ಕೆಲವು ವರ್ಷಗಳ ನಂತರ, ನಟಿ 2009 ರಲ್ಲಿ ಉದ್ಯಮಿ ಶಕೀಲ್ ಲಡಕ್ ಅವರನ್ನು ವಿವಾಹವಾದರು. ಶಕೀಲ್ ಅಮೃತಾ ಫ್ರೆಂಡ್ ಅವರ ಪತಿ, ಆದರೆ ನಂತರ ಅವರು ಬೇರ್ಪಟ್ಟರು. ವಿಚ್ಛೇದನದ ನಂತರ, ನಿಶಾ ನಟಿ ಅಮೃತಾ ವಿರುದ್ಧ ಹಲವಾರು ಆರೋಪಗಳನ್ನು ಮಾಡಿದರು. ಶಕೀಲ್ ಜೊತೆಗಿನ ಸಂಬಂಧದಲ್ಲಿನ ಸಮಸ್ಯೆಗಳಿಗೆ ಅಮೃತಾ ಕಾರಣ ಎಂದು ಅವರು ಆರೋಪಿಸಿದ್ದರು. ಅಮೃತಾ ಮತ್ತು ಶಕೀಲ್ ಮೂರು ಧರ್ಮಗಳ ಪದ್ಧತಿಗಳ ಪ್ರಕಾರ ವಿವಾಹವಾದರು. ಅಮೃತಾ ಅರೋರಾ ಮತ್ತು ಶಕೀಲ್ ಲಡಕ್ ದಂಪತಿಗೆ ಇಬ್ಬರು ಮಕ್ಕಳಿದ್ದಾರೆ. ಅಮೃತಾ ಮತ್ತು ಶಕೀಲ್ ನಡುವಿನ ಸ್ನೇಹ 2005 ರಲ್ಲಿ ಪ್ರಾರಂಭವಾಯಿತು. ಇದಾದ ನಂತರ, ಶಕೀಲ್ ಅವರ ಮೊದಲ ಸಂಸಾರದಲ್ಲಿ ಸಮಸ್ಯೆಗಳು ಪ್ರಾರಂಭವಾದವು. ಶಕೀಲ್ 2008 ರಲ್ಲಿ ತನ್ನ ಮೊದಲ ಪತ್ನಿ ನಿಶಾಳನ್ನು ವಿಚ್ಛೇದನ ಮಾಡಿ, ಮರುವರ್ಷ ಅಮೃತಾಳನ್ನು ಮದುವೆಯಾದರು.

ಕೆಂಗನಹಳ್ಳಿಯಲ್ಲಿ ಮಾರಮ್ಮ ತಾಯಿ ಜಾತ್ರೆ

ಕೆಂಗನಹಳ್ಳಿ ಮಾರಮ್ಮ ದೇವಿ ಜಾತ್ರೆ ಪ್ರತಿ ಮೂರು ವರ್ಷಕ್ಕೊಮ್ಮೆ ಅದ್ದೂರಿಯಾಗಿ ನಡೆಯುತ್ತ ಬಂದಿದ್ದು ತುಂಬಾ ಭಕ್ತರನ್ನು ಹೊಂದಿರುವ ದೇವಿಯ ಜಾತ್ರೆಗೆ ಅಕ್ಕಪಕ್ಕದ ಊರಿನ ಜನರೆಲ್ಲ ಸೇರಿ ಅದ್ದೂರಿಯಾಗಿ ಆಚರಿಸುತ್ತಾರೆ. ಈ ಭಾರಿ ಸಾವಿರಾರು ಜನರು ತಂಡೋಪತಂಡವಾಗಿ ಬಂದು ದೇವಿಯ ದರ್ಶನ ಪಡೆದು ಪುನೀತರಾಗುತ್ತಿದ್ದಾರೆ.ನಾಲ್ಕು ದಿನಗಳ ಕಾಲ ನಡೆದ ಜಾತ್ರೆ ಇಂದು ಸಂಪನ್ನವಾಗಿದೆ.

ಬೆಂಗಳೂರು ಉತ್ತರ ತಾಲ್ಲೋಕಿನ ಕೆಂಗನಹಳ್ಳಿ ಗ್ರಾಮದಲ್ಲಿ ಶ್ರೀ ಮಾರಮ್ಮ ದೇವಿ ದೇವಸ್ಥಾನ, ಶ್ರೀ ಚನ್ನಕೇಶವಸ್ವಾಮಿ ದೇವಸ್ಥಾನ ಹಾಗೂ ಶ್ರೀ ಆಂಜನೇಯಸ್ವಾಮಿ ದೇವಸ್ಥಾನ ಸೇವಾ ಸಮಿತಿಗಳು ಜಂಟಿಯಾಗಿ ಈ ಜಾತ್ರಾ ಮಹೋತ್ಸವ ನಡೆಸುತ್ತಿವೆ. ಕೆಂಗನಹಳ್ಳಿ ಗ್ರಾಮದಲ್ಲಿ ಪುರಾತನ ಕಾಲದಿಂದ ನೆಲೆಸಿರುವ ಶ್ರೀ ಮಾರಮ್ಮ ದೇವಿಯ ಜಾತ್ರೆಯು ಹಲವು ವರ್ಷಗಳಿಂದ ಪ್ರತಿ 3ವರ್ಷಕೊಮ್ಮೆ ಜಾತ್ರೆ ನಡೆದುಕೊಂಡು ಬರುತ್ತಿದೆ. ಅದರಂತೆ ಈ ವರ್ಷ ಕೆಂಗನಹಳ್ಳಿ ಗ್ರಾಮಸ್ಥರು ಹಾಗೂ ಭಕ್ತರ ಸಮ್ಮುಖದಲ್ಲಿ ಜಾತ್ರೆ ನಡೆದಿದ್ದು ಕೆಂಗನಹಳ್ಳಿ ಹಾಗೂ ಸುತ್ತಮುತ್ತಲಿನ ಸುಮಾರು ಗ್ರಾಮಗಳಿಂದ ಸಾವಿರಾರು ಸಂಖ್ಯೆಯಲ್ಲಿ ಬಂದು ತಾಯಿಯ ಆರ್ಶೀವಾದವನ್ನು ಪಡೆದುಕೊಂಡು ಹೋಗುತ್ತಾರೆ. ಗ್ರಾಮದಲ್ಲಿ ದೊಡ್ಡಾರತಿಗಳನ್ನು ಹೊತ್ತುಬಂದ ಮಹಿಳೆಯರು ದೇವಿಯ ದರ್ಶನ ಪಡೆದು ಪುನೀತರಾದರು. ಈ ವೇಳೆ ಆರತಿ ಹೊತ್ತು ಬಂದ ಮಹಿಳೆಯರು ಕೊಂಡದಲ್ಲಿ ನಡೆದುಕೊಂಡು ಹೋದರು. ಈ ತಾಯಿಗೆ ಯಾರೇ ಅರಕೆ ಹೊತ್ತಿಕೊಂಡರೆ ಆ ಅರಕೆಯನ್ನು ತಾಯಿ ತೀರಿಸುತ್ತಾಳೆ ಎಂಬ ವಾಡಿಕೆ ಇದೆ. ಸುತ್ತಮುತ್ತಲ ಜನರು ಸಂಭ್ರಮ ಸಡಗರದಿಂದ ಭಕ್ತಿಭಾವದಿಂದ ಅಗ್ನಿಕೊಂಡದಲ್ಲಿ ನಡೆದು ದೇವಿಯ ಹರಕೆ ತೀರಿಸಿದರು. ಇದೇ ಸಂದರ್ಬದಲ್ಲಿ ಮಕ್ಕಳು ಸೇರಿದಂತೆ ಮಹಿಳೆಯರು, ಪುರುಷರು ಬಾಯಿಗೆ ಬೀಗ ಹಾಕಿಸಿಕೊಂಡು ಹರಕೆ ತೀರಿಸಿದರು. ಅಲ್ಲದೇ ಗ್ರಾಮದೇವತೆ ಮಾರಮ್ಮ ದೇವಿಯ ಜಾತ್ರೆಯ ಪ್ರಯುಕ್ತ ಶಾಸಕ ಎಸ್ ಆರ್ ವಿಶ್ವನಾಥ್ ಆಗಮಿಸಿ ಮಾರಮ್ಮ ದೇವಿಯ ಆಶೀರ್ವಾದ ಪಡೆದರು ಇದೆ ಸಂದರ್ಭದಲ್ಲಿ ಸಾವಿರಾರು ಭಕ್ತರು ಬಂದು ತಾಯಿಯ ಆರ್ಶಿವಾದ ಪಡೆದುಕೊಂಡು ಹೋದರು. ಶಾಸಕ ಎಸ್ ಅರ್ ವಿಶ್ವನಾಥ್ ಮಾತನಾಡಿ ನಮ್ಮ ಕ್ಷೇತ್ರದ ದಾಸನಪುರ ಹೋಬಳಿಯ ಮೂರು ಗ್ರಾಮಗಳಲ್ಲಿ ಅದ್ದೂರಿಯಾಗಿ ಜಾತ್ರೆಯನ್ನು ಮಾಡಲಾಗುತ್ತಿದೆ.ಈ ಹಿಂದೆ ಪುರಾತನ ಕಾಲದಿಂದಲೂ ಜಾತ್ರೆಗಳನ್ನು ಮಾಡಿಕೊಂಡು ಬಂದಿರುತ್ತಾರೆ ಎಂದರು.

ಥಲಸ್ಸೆಮಿಯಾ ತಡೆಗಟ್ಟಲು ತಪಾಸಣೆ, ಆರಂಭಿಕ ಮೂಳೆ ಮಜ್ಜೆಯ ಕಸಿ ಅಗತ್ಯವಿದೆ: ಕ್ಯಾನ್ಸರ್ ತಜ್ಞ

ವಿಶ್ವ ಥಲಸ್ಸೆಮಿಯಾ ದಿನದ ಒಂದು ದಿನ ಮುನ್ನವೇ, ಬೆಂಗಳೂರಿನ ಖ್ಯಾತ ರಕ್ತ ಕ್ಯಾನ್ಸರ್ ಮತ್ತು ರಕ್ತ ಶಾಸ್ತ್ರಜ್ಞರು, ಭಾರತದಲ್ಲಿ ಥಲಸ್ಸೆಮಿಯಾ ಕಾಯಿಲೆಯ ಹರಡುವಿಕೆ ಕಡಿಮೆ ಮಾಡಲು ತುರ್ತು ಹಾಗೂ ದೊಡ್ಡ ಪ್ರಮಾಣದ ಕ್ರಮ ಕೈಗೊಳ್ಳಬೇಕೆಂದು ಕರೆ ನೀಡಿದ್ದಾರೆ. ಭಾರತ ಕೂಡ ಈ ಆನುವಂಶಿಕ ರಕ್ತದ ಅಸ್ವಸ್ಥತೆಯೊಂದಿಗೆ ವಾಸಿಸುವ ಅತಿ ಹೆಚ್ಚು ರೋಗಿಗಳನ್ನು ಹೊಂದಿರುವ ದೇಶಗಳಲ್ಲಿ ಒಂದಾಗಿದೆ.

ಬೆಂಗಳೂರಿನ ಸಂಪ್ರದಾ ಆಸ್ಪತ್ರೆಯ ವೈದ್ಯಕೀಯ ಗ್ರಂಥಿ ವಿಜ್ಞಾನ ಶಾಸ್ತ್ರ ಸಲಹೆಗಾರ, ರಕ್ತ ಶಾಸ್ತ್ರಜ್ಞ ಮತ್ತು ಮೂಳೆ ಮಜ್ಜೆಯ ಕಸಿ ವೈದ್ಯ ಡಾ.ರಾಧೇಶ್ಯಾಮ್ ನಾಯಕ್ ಮಾತನಾಡಿ, ಈ ರೋಗದ ಅತಿಯಾದ ಹರಡುವಿಕೆ ದೇಶವನ್ನು ಬಾಧಿಸುತ್ತಿದೆ. ವಾರ್ಷಿಕವಾಗಿ 10,000 ಕ್ಕೂ ಹೆಚ್ಚು ಮಕ್ಕಳು ಈ ಕಾಯಿಲೆ ಯೊಂದಿಗೆ ಜನಿಸುತ್ತಾರೆ. ಇದು ತಡೆಗಟ್ಟಬಹುದಾದ ಮತ್ತು ನಿರ್ವಹಿಸಬಹುದಾದ ಸ್ಥಿತಿ. ಆದರೆ ಈ ಕುರಿತಾದ ಅರಿವು ಮತ್ತು ತ್ವರಿತ ಚಿಕಿತ್ಸೆ ಕೊರತೆಯಿಂದ, ಭಾರತದ ಗ್ರಾಮೀಣ ಮತ್ತು ಅರೆ-ನಗರ ಪ್ರದೇಶಗಳಲ್ಲಿ ಹೆಚ್ಚಿನ ಪ್ರಮಾಣದ ಅನಾರೋಗ್ಯ ಮತ್ತು ಅಕಾಲಿಕ ಮರಣ ನೋಡುತ್ತಿದ್ದೇವೆ.

ಥಲಸ್ಸೆಮಿಯಾ ಕಾಯಿಲೆಗೆ ಏಕೈಕ ಪರಿಣಾಮಕಾರಿ ಚಿಕಿತ್ಸೆ ಮೂಳೆ ಮಜ್ಜೆಯ ಕಸಿ. ದುರದೃಷ್ಟವಶಾತ್, ನಮ್ಮ ಭಾರತದಲ್ಲಿ ಈ ಕಾಯಲೆಯಿಂದ ನರಳುತ್ತಿರುವ ಪ್ರಮುಖ ರೋಗಿಗಳಲ್ಲಿ ಅರ್ಧದಷ್ಟು ಜನರು ನಿರ್ಲಕ್ಷ ಭಾವನೆ ತೋರುತ್ತಾರೆ ಹಾಗೂ ತಡವಾಗಿ ಚಿಕಿತ್ಸೆಗೆ ಬರುತ್ತಾರೆ, ಇದರಿಂದಾಗಿ ಮರಣ ಮತ್ತು ಅನಾರೋಗ್ಯ ಹೆಚ್ಚಾಗಿರುತ್ತದೆ. ಮೂಳೆ ಮಜ್ಜೆಯ ಕಸಿ ವಿಳಂಬ ಮಾಡುವುದರಿಂದ ತೀವ್ರ ತೊಡಕುಗಳು ಮತ್ತು ಬದುಕುಳಿಯುವಿಕೆಯ ಪ್ರಮಾಣ ಕಡಿಮೆಯಾಗುತ್ತದೆ. ಚಿಕಿತ್ಸೆ ಪಡೆಯದ ರೋಗಿಗಳು ದೀರ್ಘ ಕಾಲದ ರಕ್ತಹೀನತೆ, ಆಯಾಸ, ಅಂಗಾಂಗ ಅಪಸಾಮಾನ್ಯ ಕ್ರಿಯೆ ಮತ್ತು ಅಸ್ಥಿಪಂಜರದ ವಿರೂಪ ಮುಂತಾದ ಸಮಸ್ಯೆಗಳನ್ನು ಅನುಭವಿಸುತ್ತಾರೆ. ಕಬ್ಬಿಣಾಂಶದ ಮಿತಿ ಮೀರಿದ ತೊಡಕುಗಳಿಂದ, ವಿಶೇಷವಾಗಿ ಹೃದಯ ವೈಫಲ್ಯ ಮತ್ತು ಯಕೃತ್ತಿನ ವೈಫಲ್ಯದಿಂದ ಅವರು ಸಾವಿಗೆ ತುಂಬಾ ಹತ್ತಿರ ವಾಗುತ್ತಾರೆ. ಕಸಿ ವಿಳಂಬ ಮಾಡುವುದರಿಂದ ಹೃದಯ ರಕ್ತನಾಳದ ಕಾಯಿಲೆಗಳು, ಅಂತಃಸ್ರಾವಕ ಅಪಸಾಮಾನ್ಯ ಕ್ರಿಯೆ ಮತ್ತು ಕೆಲವು ಕ್ಯಾನ್ಸರ್ಗಳು ಬರುವ ಅಪಾಯವೂ ಹೆಚ್ಚಾಗುತ್ತದೆ ಎಂದು ಇದೇ ವೇಳೆ ಹೇಳಿದರು.

ಕರ್ನಾಟಕದಲ್ಲಿ ರಕ್ತಶಾಸ್ತ್ರ ಮತ್ತು ಮೂಳೆ ಮಜ್ಜೆ ಕಸಿ ಕ್ಷೇತ್ರವನ್ನು ಅಭಿವೃದ್ಧಿಪಡಿಸುವಲ್ಲಿ ಪ್ರಮುಖ ಕೊಡುಗೆ ನೀಡಿರುವ ಡಾ.ರಾಧೇಶ್ಯಾಮ್ ನಾಯಕ್ ಅವರು, ಥಲಸ್ಸೆಮಿಯಾ ಕಾಯಿಲೆಯ ಹೊರೆಯನ್ನು ನಿರ್ವಹಿಸುವಲ್ಲಿ ತಡೆಗಟ್ಟುವ ತಪಾಸಣೆಯ ಪ್ರಮುಖ ಪಾತ್ರವನ್ನು ಎತ್ತಿ ತೋರಿಸಿದರು. ಅವರ ಮಾತಿನಲ್ಲಿ ''ತಲಸ್ಸೆಮಿಯಾ ಹೊರೆಯನ್ನು ಕಡಿಮೆ ಮಾಡಲು ತಡೆಗಟ್ಟುವ ತಪಾಸಣೆಯು ಜೀವ ಉಳಿಸುವ ಒಂದು ತಂತ್ರ. ರೋಗಿಗಳಿಗೆ ಆಜೀವ ರಕ್ತ ವರ್ಗಾವಣೆ, ಕಬ್ಬಿಣಾಂಶದ ಚೆಲೇಷನ್ ಚಿಕಿತ್ಸೆ ಮತ್ತು ನಿರಂತರ ವೈದ್ಯಕೀಯ ಆರೈಕೆಯ ಅಗತ್ಯವಿರುತ್ತದೆ. ಈ ಚಿಕಿತ್ಸೆಗಳು ಮಧ್ಯಮ ಹಾಗೂ ಬಡ ಕುಟುಂಬಗಳಿಗೆ ಹಾಗೂ ಕಡಿಮೆ ಆದಾಯದ ಹಿನ್ನೆಲೆಯಿಂದ ಬಂದವರಿಗೆ ದುಬಾರಿ. ಸರಿಯಾದ ಯೋಜನೆ ಮತ್ತು ನೀತಿಯೊಂದಿಗೆ, ಈ ಹೊರೆಯನ್ನು ಹೆಚ್ಚಾಗಿ ತಡೆಗಟ್ಟಬಹುದು.''

ಕಾಯಿಲೆ ಕುರಿತಾದ ಚಿಹ್ನೆಗಳನ್ನು ಮೊದಲೇ ಗುರುತಿಸುವ ಮೂಲಕ, ನಾವು ಕಾಯಿಲೆ ಹರಡುವ ಸರಪಳಿಯನ್ನು ಮುರಿಯಬಹುದು. ಈ ಮೂಲಕ ದೀರ್ಘಕಾಲದ ಅನಾರೋಗ್ಯದ ಜೀವನದಿಂದ ಭವಿಷ್ಯದ ಪೀಳಿಗೆಯನ್ನು ಉಳಿಸಬಹುದು. ಸರಳ ರಕ್ತ ಪರೀಕ್ಷೆಯು ಈ ಕಾಯಿಲೆ ಕುರಿತಾದ ಚಿಹ್ನೆಗಳ ತಪಾಸಣೆಯ ಒಂದು ಭಾಗ. ಮೇಲಾಗಿ ಹದಿಹರೆಯದಲ್ಲಿ ಅಥವಾ ಮದುವೆಗೆ ಮೊದಲು ಈ ಕುರಿತು ತಪಾಸನೆ ಮಾಡಿದಾಗ ಆಗ ಥಲಸ್ಸೆಮಿಯಾ ಲಕ್ಷಣ ಹೊಂದಿರುವ ವ್ಯಕ್ತಿಗಳನ್ನು ಗುರುತಿಸಬಹುದು. ಈ ಕಾಯಿಲೆಯಿಂದ ನರಳುತ್ತಿರುವ ಇಬ್ಬರು ಮದುವೆಯಾದರೆ, ಪ್ರತಿ ಗರ್ಭಾವಸ್ಥೆಯಲ್ಲಿ ಮಗುವಿಗೆ ಥಲಸ್ಸೆಮಿಯಾ ಮೇಜರ್ ಇರುವ ಸಾಧ್ಯತೆ 25% ಇರುತ್ತದೆ. ಆಗ ಇಬ್ಬರಿಗೂ ಕುಟುಂಬ ಯೋಜನೆ ಮತ್ತು ಪ್ರಸವಪೂರ್ವ ಪರೀಕ್ಷೆಯ ಬಗ್ಗೆ ಸಲಹೆ ನೀಡಬೇಕು. ಸೈಪ್ರಸ್ ಮತ್ತು ಇರಾನ್ನಂತಹ ಅನೇಕ ದೇಶಗಳಲ್ಲಿ, ಬಲವಾದ ರಾಷ್ಟ್ರೀಯ ತಪಾಸಣಾ ಕಾರ್ಯಕ್ರಮಗಳು ಥಲಸ್ಸೆಮಿಯಾದ ಹೊಸ ಪ್ರಕರಣಗಳನ್ನು ತೀವ್ರವಾಗಿ ಕಡಿಮೆ ಮಾಡಿವೆ. ಭಾರತದಲ್ಲೂ ಇದು ಸಾಧ್ಯ.

ರಾಶಿ ಭವಿಷ್ಯ

ಜಯಶ್ರೀ.ಬಿ.ಆರ್

ಖ್ಯಾತ ಜ್ಯೋತಿಷಿ

ದೂರವಾಣಿ–9964739507

www.jyotishyavaastu.com

ಮೇಷ: ಅಧಿಕ ನಷ್ಟ, ಸರ್ಕಾರಿ ಅಧಿಕಾರಿಗಳಿಂದ ರಾಜಕೀಯ ವ್ಯಕ್ತಿಗಳಿಂದ ಅನುಕೂಲ, ಶತ್ರು ದಮನ ಕೋರ್ಟ್ ಕೇಸುಗಳಲ್ಲಿ ಜಯದ ಸೂಚನೆ.

ವೃಷಭ: ಆಸ್ತಿ ಸಮಸ್ಯೆಗಳು ಬಗೆಹರಿಯುವುದು, ಸಹೋದರಿಯಿಂದ ಅನುಕೂಲ, ಉನ್ನತ ಅಧಿಕಾರಿ ಅಥವಾ ರಾಜಕೀಯ ವ್ಯಕ್ತಿಗಳ ಭೇಟಿ.

ಮಿಥುನ: ಉದ್ಯೋಗ ಸ್ಥಳ ಗೃಹ ಬದಲಾವಣೆ, ಆಲೋಚನೆ, ಮಾತಿನಿಂದ ಕುಟುಂಬಸ್ಥರಿಗೆ ನೋವು, ಗುಪ್ತ ಧನಾಗಮನ.

ಕಟಕ: ಸ್ವಂತ ಉದ್ಯಮ ವ್ಯವಹಾರ ಕ್ಷೇತ್ರದಲ್ಲಿ ಅಧಿಕ ಧನಾಗಮನ, ಅನಗತ್ಯ ತಿರುಗಾಟ, ಅಧಿಕ ಧೈರ್ಯ, ದಕ್ಷತೆ ಶೌರ್ಯ ದಿಟ್ಟತನ.

ಸಿಂಹ: ಆದಾಯ ಮತ್ತು ನಷ್ಟ ಸಮ ಪ್ರಮಾಣ, ಉತ್ತಮ ಹೆಸರು ಗೌರವ ಕೀರ್ತಿ ಮತ್ತು ಅಭಿವೃದ್ಧಿ ಹೊಂದಬೇಕೆನ್ನುವ ಹಂಬಲ, ಆರ್ಥಿಕ ಒತ್ತಡಗಳಿಂದ ನಿದ್ರಾಭಂಗ.

ಕನ್ಯಾ: ಉದ್ಯೋಗ ಒತ್ತಡ, ನಿದ್ರಾಭಂಗ, ನಷ್ಟದ ಪ್ರಮಾಣ ಅಧಿಕ, ರಾಜಕೀಯ ವ್ಯಕ್ತಿ ಮತ್ತು ಸರ್ಕಾರಿ ಅಧಿಕಾರಿಗಳಿಂದ ಸಂಕಷ್ಟ.

ತುಲಾ: ಉದ್ಯೋಗ ಲಾಭ, ಲಾಭದ ಪ್ರಮಾಣ ಕುಂಠಿತ, ಅದೃಷ್ಟ ವಂಚಿತರು ಎನ್ನುವ ಭಾವನೆ.

ವೃಶ್ಚಿಕ: ಸರ್ಕಾರದಿಂದ ಸರ್ಕಾರಿ ಅಧಿಕಾರಿಗಳಿಂದ ರಾಜಕೀಯ ವ್ಯಕ್ತಿಗಳಿಂದ ಅನುಕೂಲ, ಮಿತ್ರರಿಂದ ಅದೃಷ್ಟ ಉತ್ತಮ ಹೆಸರು ಗೌರವ ಕೀರ್ತಿ ಪ್ರತಿಷ್ಠೆ.

ಧನಸು: ಅನಿರೀಕ್ಷಿತ ಗಣ್ಯರ ಭೇಟಿ, ಪೂರ್ವಿಕರ ಕರ್ಮ ಕಾರ್ಯದಲ್ಲಿ ತೊಡಗುವಿರಿ, ಪ್ರಯಾಣದಲ್ಲಿ ತೊಂದರೆ, ಎಚ್ಚರಿಕೆ, ಉದ್ಯೋಗ ಸಮಸ್ಯೆಗಳು.

ಮಕರ: ಸಂಗಾತಿಯೊಂದಿಗೆ ಕಲಹ ಪಾಲುದಾರಿಕೆಯಲ್ಲಿ ಸಮಸ್ಯೆ, ಮಾನಸಿಕವಾಗಿ ಒತ್ತಡ.

ಕುಂಭ: ಆರೋಗ್ಯ ಸಮಸ್ಯೆ, ನೀರಿನಿಂದ ಮತ್ತು ಆಹಾರದಿಂದ ಸಮಸ್ಯೆ, ಮೇಲಾಧಿಕಾರಿಗಳಿಂದ, ಸರ್ಕಾರದಿಂದ ಸಮಸ್ಯೆ.

ಮೀನ: ಪ್ರೀತಿ ಪ್ರೇಮ ವಿಷಯಗಳಲ್ಲಿ ಸಮಸ್ಯೆ, ಮಕ್ಕಳೊಂದಿಗೆ ವಾಗ್ವಾದ ಮತ್ತು ಬೇಸರ, ಸಾಲದ ಸಮಸ್ಯೆ ಶತ್ರು ಬಾಧೆ ನಷ್ಟದ ಪ್ರಮಾಣ ಅಧಿಕ.

ವಿಶ್ವ ಥಲಸ್ಸೇಮಿಯಾ ದಿನ

ವಿಶ್ವ ಥಲಸ್ಸೇಮಿಯಾ ದಿನ , ಥಲಸ್ಸೇಮಿಯಾ ಕಾಯಿಲೆ, ಅದರ ತಡೆಗಟ್ಟುವ ಕ್ರಮಗಳು ಮತ್ತು ಪ್ರಪಂಚದಾದ್ಯಂತ ಜನರಲ್ಲಿ ಹರಡುವಿಕೆಯನ್ನು ತಪ್ಪಿಸಲು ಜಾಗೃತಿ ಮೂಡಿಸಲು ಮೇ 8 ರಂದು ಇದನ್ನು ಆಚರಿಸಲಾಗುತ್ತದೆ. ಥಲಸ್ಸೇಮಿಯಾ ಒಂದು ರಕ್ತದ ಅಸ್ವಸ್ಥತೆ, ಈ ಕಾಯಿಲೆಗೆ ಸಂಬಂಧಿಸಿದ ಪುರಾಣಗಳು ಮತ್ತು ರೋಗಿಗಳು ಸಾಮಾನ್ಯ ಜೀವನವನ್ನು ನಡೆಸಲು ಸಹಾಯ ಮಾಡುವ ಬಗ್ಗೆ ಜಾಗೃತಿ ಮೂಡಿಸಲು ಮೇ 8 ರಂದು ಇದನ್ನು ಆಚರಿಸಲಾಗುತ್ತದೆ. ಈ ದಿನವು ಈ ಕಾಯಿಲೆಯಿಂದ ಬಳಲುತ್ತಿರುವ ಅಥವಾ ಅದರೊಂದಿಗೆ ಬದುಕುತ್ತಿರುವ ವ್ಯಕ್ತಿಗಳ ಜೀವನಕ್ಕೆ ಅಂಟಿಕೊಂಡಿರುವ ಸಾಮಾಜಿಕ ಕಳಂಕವನ್ನು ಸಹ ಪರಿಗಣಿಸುತ್ತದೆ. ರೋಗಿಗಳಿಗೆ ಸಹಾಯ ಮಾಡುವ ಮತ್ತು ಪ್ರಗತಿಯನ್ನು ತರುವ ವೈದ್ಯರು ಮತ್ತು ವೈದ್ಯಕೀಯ ವೃತ್ತಿಪರರ ಪ್ರಯತ್ನಗಳನ್ನು ಈ ದಿನದಂದು ಗೌರವಿಸಲಾಗುತ್ತದೆ.

ಈ ರೋಗದೊಂದಿಗೆ ಬದುಕಲು ಹೆಣಗಾಡುವವರನ್ನು ಪ್ರೋತ್ಸಾಹಿಸಲು ಈ ದಿನವನ್ನು ಆಚರಿಸಲಾಗುತ್ತದೆ. ಈ ದಿನವು ಥಲಸ್ಸೆಮಿಯಾದಿಂದ ಬಳಲುತ್ತಿರುವ ಎಲ್ಲಾ ರೋಗಿಗಳು ಮತ್ತು ಅವರ ಪೋಷಕರ ಗೌರವಾರ್ಥವಾಗಿ ಆಚರಿಸಲ್ಪಡುವ ದಿನವಾಗಿದೆ, ಅವರು ತಮ್ಮ ರೋಗದ ಹೊರೆಯ ಹೊರತಾಗಿಯೂ ಎಂದಿಗೂ ಜೀವನದ ಭರವಸೆಯನ್ನು ಕಳೆದುಕೊಳ್ಳಲಿಲ್ಲ ಮತ್ತು ಪ್ರಪಂಚದಾದ್ಯಂತ ಥಲಸ್ಸೆಮಿಯಾ ಪೀಡಿತ ಜನರಿಗೆ ಉತ್ತಮ ಗುಣಮಟ್ಟದ ಜೀವನವನ್ನು ಒದಗಿಸಲು ಸಮರ್ಪಣಾಭಾವದಿಂದ ಶ್ರಮಿಸುತ್ತಿರುವ ಮತ್ತು ಶ್ರಮಿಸುತ್ತಿರುವ ಎಲ್ಲಾ ವಿಜ್ಞಾನಿಗಳಿಗೂ ಸಹ. ಇದು ಪೋಷಕರಿಂದ ಮಕ್ಕಳಿಗೆ ಹರಡುವ ಆನುವಂಶಿಕ ರಕ್ತದ ಅಸ್ವಸ್ಥತೆಯಾಗಿದೆ. ಹಲವಾರು ರೀತಿಯ ಥಲಸ್ಸೆಮಿಯಾ ಕಾಯಿಲೆಗಳಿವೆ ಮತ್ತು ಅದರ ಚಿಕಿತ್ಸೆಯು ಅದರ ಪ್ರಕಾರಗಳು ಮತ್ತು ತೀವ್ರತೆಯನ್ನು ಅವಲಂಬಿಸಿರುತ್ತದೆ. ಈ ಕಾಯಿಲೆಯಲ್ಲಿ, ಹಿಮೋಗ್ಲೋಬಿನ್ ಮತ್ತು ಕೆಂಪು ರಕ್ತ ಕಣಗಳನ್ನು ಉತ್ಪಾದಿಸುವ ದೇಹದ ಸಾಮರ್ಥ್ಯವು ಪರಿಣಾಮ ಬೀರುತ್ತದೆ. ಅಥವಾ ಥಲಸ್ಸೆಮಿಯಾ ಕಾಯಿಲೆಯಿಂದ ಬಳಲುತ್ತಿರುವ ವ್ಯಕ್ತಿಯು ಕೆಲವು ಕೆಂಪು ರಕ್ತ ಕಣಗಳು ಮತ್ತು ಕಡಿಮೆ ಹಿಮೋಗ್ಲೋಬಿನ್ ಅನ್ನು ಹೊಂದಿರುತ್ತಾನೆ ಎಂದು ನಾವು ಹೇಳಬಹುದು. ಇದರ ಪರಿಣಾಮವು ಸೌಮ್ಯದಿಂದ ತೀವ್ರ ಮತ್ತು ಜೀವಕ್ಕೆ ಅಪಾಯಕಾರಿಯಾಗಿರಬಹುದು. ಈ ರೋಗವು ಮೆಡಿಟರೇನಿಯನ್, ದಕ್ಷಿಣ ಏಷ್ಯಾ ಮತ್ತು ಆಫ್ರಿಕನ್ ಪೂರ್ವಜರಲ್ಲಿ ಹೆಚ್ಚಾಗಿ ಕಂಡುಬರುತ್ತದೆ.ಆದ್ದರಿಂದ, ಈ ದಿನವನ್ನು ಥಲಸ್ಸೆಮಿಯಾ ಕಾಯಿಲೆಯಿಂದ ಬಳಲುತ್ತಿರುವ ರೋಗಿಗಳಿಗೆ ಸಮರ್ಪಿಸಲಾಗಿದೆ ಮತ್ತು ಅವರಿಗೆ ಸಾಮಾನ್ಯ ವ್ಯಕ್ತಿಯಂತೆ ಬದುಕಲು ವಿಶೇಷ ಅವಕಾಶವನ್ನು ಒದಗಿಸುತ್ತದೆ, ಜೊತೆಗೆ ಸಮಾಜ, ರಾಜ್ಯ, ಸಮುದಾಯ, ದೇಶ ಇತ್ಯಾದಿಗಳಲ್ಲಿ ರೋಗ ಹರಡುವುದನ್ನು ತಡೆಗಟ್ಟುತ್ತದೆ.

ಒಳಾಂಗಣ ಟೆಲಿಕಾಂ ಮೂಲಸೌಕರ್ಯವನ್ನು ಒದಗಿಸಲು ನಮಗೆ ಅವಕಾಶ ನೀಡಿ: ಟೆಲಿಕಾಂ ಕಂಪನಿಗಳಿಂದ ಪತ್ರ

ನವದೆಹಲಿ: ಟೆಲಿಕಾಂ ಸೇವಾ ಪೂರೈಕೆದಾರರಾದ ರಿಲಯನ್ಸ್ ಜಿಯೋ, ಭಾರ್ತಿ ಏರ್ಟೆಲ್ ಮತ್ತು ವೊಡಾಫೋನ್ ಐಡಿಯಾ ಜಂಟಿಯಾಗಿ ಬೆಂಗಳೂರು ವಿಮಾನ ನಿಲ್ದಾಣ ಅಧಿಕಾರಿಗಳಿಗೆ ಟರ್ಮಿನಲ್ -1ರಲ್ಲಿ ಒಳಾಂಗಣ-ಟೆಲಿಕಾಂ ಉಪಕರಣಗಳನ್ನು ಸ್ಥಾಪಿಸಲು ಮತ್ತು ಸೇವೆ ಒದಗಿಸಲು ಅನುಮತಿ ನೀಡುವಂತೆ ಕೇಳಿಕೊಂಡಿವೆ.

ಈ ವಿಷಯದ ಬಗ್ಗೆ ಟೆಲಿಕಾಂ ಕಂಪನಿಗಳು ಕಳೆದ ವಾರ ಪತ್ರ ಬರೆದಿದ್ದವು. ಪರವಾನಗಿ ಪಡೆದ ಟೆಲಿಕಾಂ-ಸೇವಾ ಪೂರೈಕೆದಾರರು ಸಾರ್ವಜನಿಕ ಸ್ಥಳಗಳಲ್ಲಿ ರೈಟ್ ಆಫ್ ವೇ ಪ್ರವೇಶವನ್ನು ಪಡೆಯುವುದನ್ನು ಕಡ್ಡಾಯಗೊಳಿಸುವ ಕಾನೂನುಗಳನ್ನು ಟೆಲಿಕಾಂ ಕಂಪನಿಗಳು ತಮ್ಮ ಪತ್ರಗಳಲ್ಲಿ ಉಲ್ಲೇಖಿಸಿವೆ.

ಬೆಂಗಳೂರು ಅಂತರರಾಷ್ಟ್ರೀಯ ವಿಮಾನ ನಿಲ್ದಾಣದ ಟರ್ಮಿನಲ್ 1 ರಲ್ಲಿ ಐಬಿಎಸ್ ಸೌಲಭ್ಯಗಳನ್ನು ಒದಗಿಸಲು ಅಸ್ತಿತ್ವದಲ್ಲಿರುವ ಐಬಿಎಸ್ ಪರವಾನಗಿ ಮೇ 31 ರಂದು ಮುಕ್ತಾಯಗೊಳ್ಳಲಿದೆ. ಕಟ್ಟಡಗಳಲ್ಲಿ ಮೊಬೈಲ್-ನೆಟ್ವರ್ಕ್ ವ್ಯಾಪ್ತಿ ಮತ್ತು ಸಿಗ್ನಲ್ ಗುಣಮಟ್ಟವನ್ನು ಐಬಿಎಸ್ ಸುಧಾರಿಸುತ್ತದೆ.

ಮೂರನೇ ಪಕ್ಷಗಳೊಂದಿಗಿನ ಒಪ್ಪಂದಗಳು ಕಾನೂನು ನಿಬಂಧನೆಗಳನ್ನು ಉಲ್ಲಂಘಿಸುವುದಲ್ಲದೆ ಏಕಸ್ವಾಮ್ಯ ವಾತಾವರಣವನ್ನು ಸೃಷ್ಟಿಸುತ್ತವೆ ಎಂದು ಟೆಲಿಕಾಂ ಕಂಪನಿಗಳು ತಿಳಿಸಿವೆ.

ಪಹಲ್ಗಾಮ್ ದಾಳಿಯ ಫೋಟೋಗಳು, ವೀಡಿಯೊ ಹಂಚಿಕೊಳ್ಳಿ: ಜನರಿಗೆ NIAಮನವಿ

ದೆಹಲಿ: ಪಹಲ್ಗಾಮ್ ಭಯೋತ್ಪಾದಕ ದಾಳಿಗೆ ಸಂಬಂಧಿಸಿದಂತೆ ಹೆಚ್ಚಿನ ಮಾಹಿತಿ, ಛಾಯಾಚಿತ್ರಗಳು ಅಥವಾ ವೀಡಿಯೊಗಳನ್ನು ಹೊಂದಿರುವ ಎಲ್ಲಾ ಪ್ರವಾಸಿಗರು, ಸಂದರ್ಶಕರು ಮತ್ತು ಸ್ಥಳೀಯ ಜನರು ತಕ್ಷಣವೇ ತಮ್ಮನ್ನು ಸಂಪರ್ಕಿಸುವಂತೆ ರಾಷ್ಟ್ರೀಯ ತನಿಖಾ ಸಂಸ್ಥೆ ಬುಧವಾರ ಮನವಿ ಮಾಡಿದೆ. ದಾಳಿಯ ವಿವಿಧ ಅಂಶಗಳನ್ನು ತೋರಿಸುವ ಗಣನೀಯ ಸಂಖ್ಯೆಯ ಛಾಯಾಚಿತ್ರಗಳು ಮತ್ತು ವೀಡಿಯೊಗಳನ್ನು ತನಿಖಾ ಸಂಸ್ಥೆ ಈಗಾಗಲೇ ವಶಪಡಿಸಿಕೊಂಡಿದೆ ಮತ್ತು ಅವುಗಳನ್ನು ಪರಿಶೀಲಿಸುತ್ತಿದೆ ಎಂದು ಅಧಿಕಾರಿಗಳು ತಿಳಿಸಿದ್ದಾರೆ. ಭಯೋತ್ಪಾದನಾ ದಾಳಿಯ ತನಿಖೆಯ ಅಧಿಕೃತ ಉಸ್ತುವಾರಿ ವಹಿಸಿರುವ NIA, ದಾಳಿಕೋರರು ಮತ್ತು ಅವರ ಕಾರ್ಯ ವಿಧಾನದ ಬಗ್ಗೆ ಯಾವುದೇ ಸಂಭಾವ್ಯ ಸುಳಿವುಗಳನ್ನು ಹುಡುಕಲು ವಿಷಯವನ್ನು ಸಂಪೂರ್ಣವಾಗಿ ವಿವರವಾಗಿ ಪರಿಶೀಲಿಸಲು ಉತ್ಸುಕವಾಗಿದೆ ಎಂದು ಅವರು ಹೇಳಿದರು.

ಕಾಶ್ಮೀರದಲ್ಲಿ ಪ್ರವಾಸಿಗರ ಮೇಲೆ ನಡೆದ ಅಭೂತಪೂರ್ವ ದಾಳಿಯ ಹಿಂದಿನ ಪಿತೂರಿಯನ್ನು ಬಹಿರಂಗಪಡಿಸಲು NIAಗೆ ಸಹಾಯ ಮಾಡುವ ಕೆಲವು ಸಂಬಂಧಿತ ವಿವರಗಳನ್ನು ಪ್ರವಾಸಿಗರು ಮತ್ತು ಇತರರು, ಆಕಸ್ಮಿಕವಾಗಿ ನೋಡಿರಬಹುದು, ಕೇಳಿರಬಹುದು ಅಥವಾ ಕ್ಲಿಕ್ ಮಾಡಿರಬಹುದು ಎಂದು ಅಧಿಕಾರಿಗಳು ಹೇಳಿದ್ದಾರೆ. 'ಮಾನವೀಯತೆಯ ವಿರುದ್ಧದ ಭಯಾನಕ ಅಪರಾಧದ ತನಿಖೆಯಲ್ಲಿ ಯಾವುದೇ ಉಪಯುಕ್ತ ಮಾಹಿತಿ ಅಥವಾ ಪುರಾವೆಗಳು ತಪ್ಪಿಸಿಕೊಳ್ಳದಂತೆ ನೋಡಿಕೊಳ್ಳಲು ತನ್ನ ಪ್ರಯತ್ನಗಳನ್ನು ಇನ್ನಷ್ಟು ಹೆಚ್ಚಿಸಲು ನಿರ್ಧರಿಸಲಾಗಿದೆ ಎಂದುNIA ತನ್ನ ಹೇಳಿಕೆಯಲ್ಲಿ ತಿಳಿಸಿದೆ. ಅಂತಹ ಎಲ್ಲಾ ಜನರು 96-54-958-816 ಮತ್ತು/ಅಥವಾ 011-24368800 ಸಂಖ್ಯೆಗೆ ಏಜೆನ್ಸಿಗೆ ಕರೆ ಮಾಡಿ ಮಾಹಿತಿಯನ್ನು ಹಂಚಿಕೊಳ್ಳುವಂತೆ NIAಒತ್ತಾಯಿಸಿದೆ. ನಂತರ ಹಿರಿಯ NIAಅಧಿಕಾರಿಯೊಬ್ಬರು ಕರೆ ಮಾಡಿದವರೊಂದಿಗೆ ಸಂಪರ್ಕ ಸಾಧಿಸಿ ಸಂಬಂಧಿತ ಮಾಹಿತಿ/ಫೋಟೋಗಳು/ವೀಡಿಯೊಗಳು ಇತ್ಯಾದಿಗಳನ್ನು ಏಜೆನ್ಸಿಯೊಂದಿಗೆ ಹಂಚಿಕೊಳ್ಳಲು ವ್ಯವಸ್ಥೆ ಮಾಡುತ್ತಾರೆ ಎಂದು ಹೇಳಿಕೆಯಲ್ಲಿ ತಿಳಿಸಲಾಗಿದೆ.

ಪ್ರಧಾನಿ ಮೋದಿಯ 3 ದೇಶಗಳ ಯುರೋಪ್ ಪ್ರವಾಸ ರದ್ದು

ಹೊಸದಿಲ್ಲಿ: ಭಾರತ ಮತ್ತು ಪಾಕಿಸ್ತಾನ ನಡುವೆ ಹೆಚ್ಚುತ್ತಿರುವ ಉದ್ವಿಗ್ನತೆಯ ಹಿನ್ನೆಲೆಯಲ್ಲಿ, ತನ್ನ ಮೂರು ಯುರೋಪ್ ದೇಶಗಳ ಪ್ರವಾಸವನ್ನು ಪ್ರಧಾನಿ ನರೇಂದ್ರ ಮೋದಿ ರದ್ದುಗೊಳಿಸಿದ್ದಾರೆ ಎಂದು ಅಧಿಕೃತ ಮೂಲಗಳು ತಿಳಿಸಿವೆ.ಪ್ರಧಾನಿ ಮೋದಿ ಮೇ 13ರಿಂದ 17ರವರೆಗೆ ಕ್ರೊಯೇಶಿಯ, ನಾರ್ವೆ ಮತ್ತು ನೆದರ್‌ಲ್ಯಾಂಡ್ಸ್ ದೇಶಗಳಿಗೆ ಪ್ರವಾಸ ಹೋಗುವುದು ನಿಗದಿಯಾಗಿತ್ತು. ಅವರು ನಾರ್ವೆಯಲ್ಲಿ ನಾರ್ಡಿಕ್ ಶೃಂಗಸಮ್ಮೇಳನದಲ್ಲಿ ಭಾಗವಹಿಸಬೇಕಾಗಿತ್ತು. ಅವರ ಪ್ರವಾಸ ರದ್ದತಿಯ ಬಗ್ಗೆ ಈ ದೇಶಗಳಿಗೆ ತಿಳಿಸಲಾಗಿದೆ ಎಂದು ಮೂಲಗಳು ಹೇಳಿವೆ.

ಭಾರತದ ಮೇಲೆ ಮರು ದಾಳಿ ನಡೆಸಲು ಸೇನೆಗೆ ಪರಮಾಧಿಕಾರ: ಪಾಕ್

ಇಸ್ಲಾಮಾಬಾದ್: ಪಹಲ್ಗಾಮ್ ದಾಳಿಗೆ ಪ್ರತೀಕಾರವಾಗಿ ಭಾರತೀಯ ಸೇನೆ ನಡೆಸಿದ ಕಾರ್ಯಾಚರಣೆಗೆ ತತ್ತರಿಸುವ ಪಾಕಿಸ್ತಾನ, ಭಾರತದ ಮೇಲೆ ಪ್ರತಿ ದಾಳಿ ಮಾಡಲು ಸಜ್ಜಾಗುತ್ತಿರುವುದಾಗಿ ಹೇಳಿದೆ.

ಅಲ್ಲಿನ ಪ್ರಧಾನಿ ಶೆಹಬಾಜ್ ಶರೀಫ್ ನೇತೃತ್ವದಲ್ಲಿ ಇಂದು (ಬುಧವಾರ) ರಾಷ್ಟ್ರೀಯ ಭದ್ರತಾ ಪರಿಷತ್ತಿನ (ಎನ್‌ಎಸ್‌ಸಿ) ಸಭೆ ನಡೆಸಲಾಗಿದ್ದು, ಅದರಲ್ಲಿ ಭಾರತದ ಮೇಲೆ ಸಮಯ ನೋಡಿಕೊಂಡು ದಾಳಿ ಮಾಡಲು ಪಾಕಿಸ್ತಾನ ಸೇನೆಗೆ ಪರಮಾಧಿಕಾರ ನೀಡಲಾಗಿದೆ. ಸಭೆಯಲ್ಲಿ ಸಂಪುಟ ಸಚಿವರು, ರಾಜ್ಯಗಳ ಮುಖ್ಯಮಂತ್ರಿಗಳು, ಸೇನೆ, ವಾಯು ಮತ್ತು ನೌಕಾಪಡೆಗಳ ಮುಖ್ಯಸ್ಥರು ಹಾಗೂ ಹಿರಿಯ ಅಧಿಕಾರಿಗಳು ಇದ್ದರು.

ವಿಶ್ವಸಂಸ್ಥೆಯ ಸನ್ನದಿನ 51ನೇ ವಿಧಿಯ ಪ್ರಕಾರ, ಪಾಕಿಸ್ತಾನದ ಆತ್ಮರಕ್ಷಣೆ ಮತ್ತು ಪ್ರತೀಕಾರದ ಹಕ್ಕಿದೆ. ಭಾರತದ ದಾಳಿಯಲ್ಲಿ ನಮ್ಮ ನಾಗರಿಕರು ಹತರಾಗಿದ್ದಾರೆ. ಇದು ಪಾಕಿಸ್ತಾನದ ಸಾರ್ವಭೌಮತ್ವದ ಒಡ್ಡಿದ ಬೆದರಿಕೆಯಾಗಿದೆ. ಹೀಗಾಗಿ, ಭಾರತದ ವಿರುದ್ಧ ಪ್ರತೀಕಾರದ ದಾಳಿ ನಡೆಸಲು ನಮಗೆ ಮುಕ್ತ ಅವಕಾಶವಿದೆ ಎಂದು ಸರ್ಕಾರವು ಅಧಿಕೃತ ಪ್ರಕಟಣೆ ಹೊರಡಿಸಿದೆ.

ಭಾರತದ ವಿರುದ್ಧ ಯಾವೆಲ್ಲಾ ಕ್ರಮಗಳನ್ನು ಜರುಗಿಸಬೇಕು ಎಂಬ ಸೂಕ್ತ ಸಮಯದಲ್ಲಿ ನಿರ್ಧರಿಸುವ ಅಧಿಕಾರವನ್ನು ಪಾಕಿಸ್ತಾನದ ಸೇನೆಗೆ ನೀಡಲಾಗಿದೆ ಎಂದು ಅದರಲ್ಲಿ ಹೇಳಲಾಗಿದೆ.ಸಭೆಯ ಬಳಿಕ ಮಾತನಾಡಿರುವ ಪಾಕಿಸ್ತಾನದ ಪ್ರಧಾನಿ ಶೆಹಬಾಜ್ ಶರೀಫ್, ಪಾಕಿಸ್ತಾನ ಸೇನೆಯು ಭಾರತದ ಮೇಲೆ ದಾಳಿಗೆ ಸಿದ್ಧವಾಗಿದೆ. ನಮ್ಮ ಪಡೆಗಳು ಆಪರೇಷನ್ ಸಿಂಧೂರ ದಾಳಿಗೆ ತಕ್ಕ ಉತ್ತರ ನೀಡಿವೆ ಎಂದು ಹೇಳಿದ್ದಾರೆ.

ಭಾರತ-ಪಾಕಿಸ್ತಾನ ಮಧ್ಯೆ ಉದ್ವಿಗ್ನತೆ ಕುರಿತು UNSC ರಹಸ್ಯ ಸಮಾಲೋಚನೆ

ವಿಶ್ವಸಂಸ್ಥೆ: ಭಾರತ ಮತ್ತು ಪಾಕಿಸ್ತಾನ ಮಧ್ಯೆ ಉದ್ವಿಗ್ನತೆ ಹೆಚ್ಚುತ್ತಿರುವ ನಡುವೆ, ವಿಶ್ವಸಂಸ್ಥೆಯ ಭದ್ರತಾ ಮಂಡಳಿಯು ರಹಸ್ಯವಾಗಿ ಸಮಾಲೋಚನೆಗಳನ್ನು ನಡೆಸಿದ್ದು, ಅಲ್ಲಿ ರಾಯಭಾರಿಗಳು ಸಂಯಮ ಕಾಪಾಡುವಂತೆ ಮತ್ತು ಪರಸ್ಪರ ಮಾತುಕತೆಗೆ ಕರೆ ನೀಡಿದ್ದಾರೆ.

15 ರಾಷ್ಟ್ರಗಳ ಭದ್ರತಾ ಮಂಡಳಿಯು ನಡೆಸಿದ ಸಮಾಲೋಚನೆ ನಿನ್ನೆ ಸೋಮವಾರ ಮಧ್ಯಾಹ್ನ ಸುಮಾರು ಒಂದೂವರೆ ಗಂಟೆಗಳ ಕಾಲ ನಡೆದವು ಆದರೆ ಸಭೆಯ ನಂತರ ಭದ್ರತಾ ಮಂಡಳಿಯಿಂದ ಯಾವುದೇ ಹೇಳಿಕೆ ಹೊರಬಂದಿಲ್ಲ.

ಪ್ರಸ್ತುತ ಪ್ರಬಲ ಮಂಡಳಿಯ ಖಾಯಂ ಸದಸ್ಯನಲ್ಲದ ಪಾಕಿಸ್ತಾನವು ಪರಮಾಣು ಶಸ್ತ್ರಸಜ್ಜಿತ ನೆರೆಹೊರೆ ದೇಶಗಳ ಪರಿಸ್ಥಿತಿಯ ಕುರಿತು ರಹಸ್ಯ ಸಮಾಲೋಚನೆ ನಡೆಸುವಂತೆ ಮನವಿ ಮಾಡಿಕೊಂಡಿತ್ತು. ವಿಶ್ವಸಂಸ್ಥೆಯಲ್ಲಿ ಪಾಕಿಸ್ತಾನದ ಖಾಯಂ ಪ್ರತಿನಿಧಿ ರಾಯಭಾರಿ ಅಸಿಮ್ ಇಫ್ತಿಕರ್ ಅಹ್ಮದ್ ಸಭೆಯ ನಂತರ ವರದಿಗಾರರಿಗೆ ಮಾಹಿತಿ ನೀಡಿದರು.

ಭಾರತ ಮತ್ತು ಪಾಕಿಸ್ತಾನದ ನಡುವೆ ಹದಗೆಡುತ್ತಿರುವ ಭದ್ರತಾ ಪರಿಸ್ಥಿತಿ ಮತ್ತು ಹೆಚ್ಚುತ್ತಿರುವ ಉದ್ವಿಗ್ನತೆಯ ಬಗ್ಗೆ ಮಂಡಳಿ ಸದಸ್ಯರು ಚರ್ಚೆ ನಡೆಸಲು ಮತ್ತು ಗಂಭೀರ ಪರಿಣಾಮಗಳನ್ನು ಉಂಟುಮಾಡಬಹುದಾದ ಸಂಭಾವ್ಯ ದಾಳಿಯನ್ನು ತಪ್ಪಿಸುವುದು ಸೇರಿದಂತೆ ಪರಿಸ್ಥಿತಿಯನ್ನು ಹೇಗೆ ಪರಿಹರಿಸುವುದು ಎಂಬುದರ ಕುರಿತು ಅಭಿಪ್ರಾಯಗಳ ವಿನಿಮಯ ಮಾಡಿಕೊಳ್ಳಲು ರಹಸ್ಯ ಸಮಾಲೋಚನೆಗಳನ್ನು ನಡೆಸಿದರು.

ಮೇ ತಿಂಗಳಿನ ಕೌನ್ಸಿಲ್‌ನ ಅಧ್ಯಕ್ಷರಾಗಿರುವ ಗ್ರೀಸ್ ನಿನ್ನೆ ಸಭೆ ನಿಗದಿಪಡಿಸಿದ್ದರು. ರಹಸ್ಯ ಸಭೆಯು ಗಟಿಖಿಅ ಚೇಂಬರ್‌ನಲ್ಲಿ ನಡೆಯಲಿಲ್ಲ, ರಾಜಕೀಯ ಮತ್ತು ಶಾಂತಿ ನಿರ್ಮಾಣ ವ್ಯವಹಾರಗಳು ಮತ್ತು ಶಾಂತಿ ಕಾರ್ಯಾಚರಣೆ ಇಲಾಖೆಗಳಲ್ಲಿ ಮಧ್ಯಪ್ರಾಚ್ಯ, ಏಷ್ಯಾ ಮತ್ತು ಪೆಸಿಫಿಕ್‌ನ ಸಹಾಯಕ ಪ್ರಧಾನ ಕಾರ್ಯದರ್ಶಿ ಟುನೀಶಿಯಾದ ಖಲೀದ್ ಮೊಹಮ್ಮದ್ ಖಿಯಾರಿ ಎರಡೂ ಇಲಾಖೆಗಳ ಪರವಾಗಿ ಕೌನ್ಸಿಲ್‌ಗೆ ವಿವರಿಸಿದರು.

ವಿಶ್ವಸಂಸ್ಥೆಗೆ ಗ್ರೀಸ್‌ನ ಖಾಯಂ ಪ್ರತಿನಿಧಿ ಮತ್ತು ಮೇ ತಿಂಗಳಿನ ಭದ್ರತಾ ಮಂಡಳಿಯ ಅಧ್ಯಕ್ಷ ರಾಯಭಾರಿ ಇವಾಂಜೆಲೋಸ್ ಸೆಕೆರಿಸ್ ಸಭೆ ಫಲಪ್ರದವಾಗಿತ್ತು ಎಂದು ಬಣ್ಣಿಸಿದ್ದಾರೆ. ಉದ್ವಿಗ್ನತೆಯನ್ನು ಕಡಿಮೆ ಮಾಡುವಲ್ಲಿ ಕೌನ್ಸಿಲ್‌ನ ಪಾತ್ರದ ಕುರಿತು ಪ್ರಶ್ನೆಗಳಿಗೆ ಉತ್ತರಿಸುತ್ತಾ, ಭದ್ರತಾ ಮಂಡಳಿಯು ಯಾವಾಗಲೂ ಅಂತಹ ಪ್ರಯತ್ನಗಳಲ್ಲಿ ಸಹಾಯಕವಾಗಿದೆ ಎಂದು ಸೆಕೆರಿಸ್ ಹೇಳಿದರು.

ಏಪ್ರಿಲ್ 22 ರಂದು ಜಮ್ಮು- ಕಾಶ್ಮೀರದಲ್ಲಿ ಪಹಲ್ಗಾಮ್ ಭಯೋತ್ಪಾದಕ ದಾಳಿಯ ನಂತರ ನೇಪಾಳಿ ನಾಗರಿಕ ಸೇರಿದಂತೆ 26 ನಾಗರಿಕರನ್ನು ಕೊಂದ ನಂತರ ಎರಡು ಪರಮಾಣು ಶಸ್ತ್ರಸಜ್ಜಿತ ನೆರೆಹೊರೆಯವರ ನಡುವೆ ಹೆಚ್ಚುತ್ತಿರುವ ಉದ್ವಿಗ್ನತೆಯ ಮಧ್ಯೆ ನಿನ್ನೆ ಬೆಳಗ್ಗೆ ಯುಎನ್‌ಎಸ್‌ಸಿ ಚರ್ಚೆಯಲ್ಲಿ ಗುಟೆರೆಸ್ ಪತ್ರಿಕಾಗೋಷ್ಠಿಯಲ್ಲಿ ಹೇಳಿಕೆ ನೀಡಿದ್ದರು. ಭದ್ರತಾ ಮಂಡಳಿಯ ಹಸ್ತಕ್ಷೇಪವನ್ನು ಕೋರುವ ಪಾಕಿಸ್ತಾನದ ಪ್ರಯತ್ನಗಳನ್ನು ಭಾರತೀಯ ರಾಜತಾಂತ್ರಿಕತೆ ಮತ್ತೊಮ್ಮೆ ಯಶಸ್ವಿಯಾಗಿ ತಡೆದಿದೆ. ಭದ್ರತಾ ಮಂಡಳಿಯಲ್ಲಿ ಐದು ವೀಟೋ-ಚಾಲಿತ ಖಾಯಂ ಸದಸ್ಯರಾದ ಚೀನಾ, ಫ್ರಾನ್ಸ್, ರಷ್ಯಾ, ಯುಕೆ ಮತ್ತು ಯುಎಸ್ ಹೊರತುಪಡಿಸಿ ಕೌನ್ಸಿಲ್‌ನಲ್ಲಿರುವ 10 ಖಾಯಂ ಸದಸ್ಯರೆಂದರೆ ಅಲ್ಜೀರಿಯಾ, ಡೆನ್ಮಾರ್ಕ್, ಗ್ರೀಸ್, ಗಯಾನಾ, ಪಾಕಿಸ್ತಾನ, ಪನಾಮ, ದಕ್ಷಿಣ ಕೊರಿಯಾ, ಸಿಯೆರಾ ಲಿಯೋನ್, ಸ್ಲೋವೇನಿಯಾ ಮತ್ತು ಸೊಮಾಲಿಯಾ ಆಗಿದ್ದಾರೆ.

ಸುಮ್ಮನೇ ಬಿಡಲ್ಲ: ಭಾರತಕ್ಕೆ ಪಾಕ್ ಸೇನಾ ವಕ್ತಾರ ಚೌಧರಿ ಎಚ್ಚರಿಕೆ

ಪಾಕಿಸ್ತಾನ: ಆಪರೇಷನ್ ಸಿಂಧೂರ ಭೂಸೇನೆ, ನೌಕಾಪಡೆ ಮತ್ತು ವಾಯುಪಡೆ ಜಂಟಿಯಾಗಿ ನಡೆಸಿವೆ. ಪಹಲ್ಗಾಮ್ ದಾಳಿಗೆ ಪ್ರತೀಕಾರವಾಗಿ, ಭಾರತವು ಪಾಕಿಸ್ತಾನದಲ್ಲಿರುವ ಭಯೋತ್ಪಾದಕ ಶಿಬಿರಗಳು ಮತ್ತು ಪಾಕ್ ಆಕ್ರಮಿತ ಕಾಶ್ಮೀರದ ಮೇಲೆ ದಾಳಿ ನಡೆಸಿತು. ಒಟ್ಟು 9 ಭಯೋತ್ಪಾದಕ ಶಿಬಿರಗಳ ಮೇಲೆ ಈ ದಾಳಿಗಳನ್ನು ನಡೆಸಲಾಗಿದೆ ಎಂದು ಭಾರತೀಯ ಸೇನೆ ಮತ್ತು ನೌಕಾಪಡೆಯ ಪ್ರತಿನಿಧಿಗಳಾದ ಸೋಫಿಯಾ ಖುರೇಷಿ ಮತ್ತು ವ್ಯೋಮಿಕಾ ಸಿಂಗ್ ಹೇಳಿದ್ದಾರೆ.

ಆದರೆ, ಪಾಕಿಸ್ತಾನ ಸೇನಾ ವಕ್ತಾರ ಅಹ್ಮದ್ ಷರೀಫ್ ಚೌಧರಿ ಇತ್ತೀಚೆಗೆ ಭಾರತ ಭಯೋತ್ಪಾದಕರ ವಿರುದ್ಧ ನಡೆಸಿದ ಆಪರೇಷನ್ ಸಿಂಧೂರ್‌ಗೆ ಪ್ರತಿಕ್ರಿಯಿಸಿ ಭಾರತಕ್ಕೆ ಎಚ್ಚರಿಕೆ ನೀಡಿದ್ದರು. ಭಾರತ ನಮ್ಮ ದೇಶದ ಮೇಲೆ ದಾಳಿ ಮಾಡಿದೆ. ಅಮಾಯಕ ಜನರನ್ನು ಕೊಂದಿದೆ. ಒಟ್ಟು 6 ಪ್ರದೇಶಗಳಲ್ಲಿ ಈ ದಾಳಿಗಳು ನಡೆದಿವೆ. ಈ ದಾಳಿಗಳಲ್ಲಿ 8 ಪಾಕಿಸ್ತಾನಿ ಪ್ರಜೆಗಳು ಸಾವನ್ನಪ್ಪಿದ್ದಾರೆ. 35 ಜನರು ಗಾಯಗೊಂಡಿದ್ದಾರೆ. ಈ ದಾಳಿಗೆ ನಾವು ಖಂಡಿತವಾಗಿಯೂ ಸೂಕ್ತ ಪ್ರತ್ಯುತ್ತರ ನೀಡುತ್ತೇವೆ. ಪಾಕಿಸ್ತಾನದ ನಾಗರಿಕರ ಪರವಾಗಿ ನಾವು ಸೇಡು ತೀರಿಸಿಕೊಳ್ಳುತ್ತೇವೆ ಎಂದು ಚೌಧರಿ ಹೇಳಿದರು. ಇದರ ಮಧ್ಯ, ಆಪರೇಷನ್ ಸಿಂಧೂರದ ನಂತರ ಪಾಕಿಸ್ತಾನ ಅಥವಾ ಭಯೋತ್ಪಾದಕರು ಪ್ರತೀಕಾರವಾಗಿ ಯಾವುದೇ ಕ್ರಮ ಕೈಗೊಂಡರೆ, ಈ ಬಾರಿ ಇನ್ನೂ ಕಠಿಣವಾಗಿ ಪ್ರತಿದಾಳಿ ನಡೆಸುವುದಾಗಿ ಭಾರತ ಸರ್ಕಾರ ಈಗಾಗಲೇ ಸ್ಪಷ್ಟಪಡಿಸಿದೆ. ಪ್ರಧಾನಿ ಮೋದಿ ಅವರು ತಮ್ಮ ಸಂಪುಟ ಸಚಿವರೊಂದಿಗೆ ಮುಂದಿನ ಬೆಳವಣಿಗೆಗಳ ಕುರಿತು ಈಗಾಗಲೇ ಚರ್ಚಿಸಿದ್ದಾರೆ. ಪಾಕಿಸ್ತಾನ ನಿಜವಾಗಿಯೂ ಪ್ರತೀಕಾರ ತೀರಿಸಿಕೊಳ್ಳುತ್ತದೆಯೇ..? ಅಥವಾ ಸುಮ್ಮನಿರುತ್ತಾ..? ಅಂತ ಕಾದು ನೋಡಬೇಕು.

ಮುಂದಿನ 24 ಘಂಟೆಗಳಲ್ಲಿ ಭಾರತದ ಮೇಲೆ ದಾಳಿ: ಪಾಕ್ ಪ್ರಧಾನಿ ಘೋಷಣೆ

ಕರಾಚಿ: ಮುಂದಿನ 24 ಘಂಟೆಗಳಲ್ಲಿ ಭಾರತದ ಮೇಲೆ ದಾಳಿ ಮಾಡಲಾಗುವುದು ಅಂತ ಪಾಕ್ ಪ್ರಧಾನಿ ಶೆಹಬಾಜ್ ಷರೀಫ್ ಹೇಳಿದ್ದಾರೆ.

ಅವರು ಇಂದು ಪಾಕ್ ಸಂಸತ್ತಿನಲ್ಲಿ ಮಾತನಾಡುತ್ತ ಈ ಬಗ್ಗೆ ಮಾಹಿತಿ ನೀಡಿದರು. ಇದೇ ವೇಳೆ ಅವರು ಮಾತನಾಡುತ್ತ ನಮಗೆ ಸಾಮರ್ತ್ಯವಿದ್ದರು ಕೂಡ ನಾವು ಸಂಯಮದಿಂದ ನೋಡಿದ್ದೇವೆ ಅಂತ ಹೇಳಿದರು. ಇನ್ನೂ ಭಾರತದ ಮೇಲೆ ಪ್ರತಿದಾಳಿ ಮಾಡೇ ಮಾಡುತ್ತೇವೆ ಅಂತ ಹೇಳಿದರು. ಭಾರತದ ಯುದ್ದಪಕರೋಣಗಳನ್ನು ನಾವು ನಾಶ ಮಾಡುತ್ತೇವೆ ಅಂತ ಹೇಳಿದರು.

ಬುಧವಾರ ಪಾಕಿಸ್ತಾನದ ಸಂಸತ್ತಿನ ಮುಂದೆ ಮಾಡಿದ ಭಾಷಣದಲ್ಲಿ, ಪ್ರಧಾನಿ ಶೆಹಬಾಜ್ ಷರೀಫ್ ಅವರು ಭಾರತ ನಡೆಸಿದ ದಾಳಿಯನ್ನು ಖಂಡಿಸಿದರು, ಏಕೆಂದರೆ ಭಾರತೀಯ ಆಡಳಿತದ ಕಾಶ್ಮೀರ ಪ್ರದೇಶದಲ್ಲಿ ಏಪ್ರಿಲ್ 22 ರಂದು ನಡೆದ ಪಹಲ್ಗಾಮ್ ದಾಳಿಯೊಂದಿಗೆ ಇಸ್ಲಾಮಾಬಾದ್ ಯಾವುದೇ ಸಂಬಂಧವಿಲ್ಲ ಎಂದು ಪುನರುಚ್ಚರಿಸಿದರು.

ಭಾರತೀಯ ಫೈಟರ್ ಜೆಟ್ಗಳನ್ನು ಹೊಡೆದುರುಳಿಸುವುದು ಸೇರಿದಂತೆ ದಾಳಿಗೆ ಪಾಕಿಸ್ತಾನದ ಪ್ರತಿಕ್ರಿಯೆಯು ದೇಶವು ''ಶತ್ರು ವಿಮಾನಗಳನ್ನು ಸಮುದ್ರಕ್ಕೆ ಹೊಡೆದುರುಳಿಸಲು'' ಸಿದ್ಧವಾಗಿದೆ ಎಂದು ಸಾಬೀತುಪಡಿಸಿದೆ ಎಂದು ಅವರು ಹೇಳಿದರು.

ಪಾಕ್ ದಾಳಿ ನಡೆಸಿದರೆ, ಭೀಕರ ಮರು ದಾಳಿ ನಡೆಸದೆ ಬಿಡಲ್ಲ: ಅಜಿತ್ ದೋವಲ್

ನವದೆಹಲಿ: ಪಹಲ್ಗಾಮ್ ಉಗ್ರ, ದಾಳಿಗೆ ಪ್ರತೀಕಾರವಾಗಿ ನಡೆದ ಭಾರತೀಯ ಸೇನಾ ಕಾರ್ಯಾಚರಣೆಯಲ್ಲಿ ಉಗ್ರರ ನೆಲೆಗಳನ್ನು ಮಾತ್ರ ಧ್ವಂಸ ಮಾಡಲಾಗಿದೆ. ಇದಕ್ಕೆ ಪ್ರತಿಯಾಗಿ ಪಾಕಿಸ್ತಾನದ ದಾಳಿ ನಡೆಸಿದಲ್ಲಿ, ಭೀಕರ ಮರು ದಾಳಿ ನಡೆಸುವುದಾಗಿ ಭಾರತ ವಿಶ್ವದ ರಾಷ್ಟ್ರಗಳಿಗೆ ತಿಳಿಸಿದೆ. ಭಾರತವು ಉದ್ವಿಗ್ನತೆಯನ್ನು ಹೆಚ್ಚಿಸುವ ಉದ್ದೇಶ ಹೊಂದಿಲ್ಲ. ಆದರೆ, ಪಾಕಿಸ್ತಾನ ನಮ್ಮ ಮೇಲೆ ದಾಳಿ ಮಾಡಿದಲ್ಲಿ, ಅದಕ್ಕೆ ದುಪ್ಪಟ್ಟು ಪ್ರತೀಕಾರ ಮಾಡಬೇಕಾಗುತ್ತದೆ ಎಂದು ರಾಷ್ಟ್ರೀಯ ಭದ್ರತಾ ಸಲಹೆಗಾರ ಅಜಿತ್ ದೋವಲ್ ಅವರು ವಿವಿಧ ದೇಶಗಳ ಮುಖ್ಯಸ್ಥರಿಗೆ ತಿಳಿಸಿದ್ದಾರೆ ಎಂದು ಅಧಿಕಾರಿಗಳು ಮಾಹಿತಿ ನೀಡಿದ್ದಾರೆ. ಪಾಕಿಸ್ತಾನ ಮತ್ತು ಪಾಕಿಸ್ತಾನ ಆಕ್ರಮಿತ ಜಮ್ಮು ಮತ್ತು ಕಾಶ್ಮೀರದಲ್ಲಿನ (ಪಿಒಕೆ) ಭಯೋತ್ಪಾದಕ ನೆಲೆಗಳ ಮೇಲೆ ಭಾರತ ನಡೆಸಿದ ಕ್ಷಿಪಣಿ ದಾಳಿಯ ಬಗ್ಗೆ ದೋವಲ್ ಅಮೆರಿಕ, ಇಂಗ್ಲೆಂಡ್, ಸೌದಿ ಅರೇಬಿಯಾ ಮತ್ತು ಜಪಾನ್‌ಗೆ ದಾಳಿಯ ಬಗ್ಗೆ ವಿವರಿಸಿದ್ದಾರೆ. ರಷ್ಯಾ ಮತ್ತು ಫ್ರಾನ್ಸ್‌ನ ರಕ್ಷಣಾ ಅಧಿಕಾರಿಗಳ ಗಮನಕ್ಕೆ ತಂದಿದ್ದಾರೆ ಎಂದು ಅಧಿಕಾರಿಗಳು ತಿಳಿಸಿದ್ದಾರೆ. ಅಜಿತ್ ದೋವಲ್ ಅವರು ಅಮೆರಿಕದ ಎನ್‌ಎಸ್‌ಎ ಮತ್ತು ವಿದೇಶಾಂಗ ಕಾರ್ಯದರ್ಶಿ ಮಾರ್ಕೊ ರೂಬಿಯೊ, ಇಂಗ್ಲೆಂಡ್‌ನ ಜೊನಾಥನ್ ಪೊವೆಲ್, ಸೌದಿ ಅರೇಬಿಯಾದ ಮುಸೈದ್ ಅಲ್ ಐಬಾನ್, ಯುಎಇಯ ಶೇಖ್ ತಹ್ನೂನ್ ಮತ್ತು ಜಪಾನ್‌ನ ಮಸಟಕ ಒಕಾನೊ, ರಷ್ಯಾದ ಎನ್‌ಎಸ್‌ಎ ಮುಖ್ಯಸ್ಥ ಸೆರ್ಗೆಯ್ ಶೋಯಿಗು, ಫ್ರೆಂಚ್ ಅಧ್ಯಕ್ಷ ಎಮ್ಯಾನುಯೆಲ್ ಬೊನ್ನೆ ಅವರೊಂದಿಗೆ ಮಾತನಾಡಿ ಮಾಹಿತಿ ನೀಡಿದ್ದಾರೆ.

ಅಭಿ ಪಿಕ್ಚರ್ ಬಾಕಿ ಹೈ... ಮಾಜಿ ಸೇನಾ ಮುಖ್ಯಸ್ಥ ಮನೋಜ್ ನರವಾಣೆ

ನವದೆಹಲಿ: ಭಾರತೀಯ ಸೇನೆಯು 'ಆಪರೇಷನ್ ಸಿಂಧೂರ' ಕಾರ್ಯಾಚರಣೆಯಡಿ ಪಾಕಿಸ್ತಾನ ಮತ್ತು ಪಾಕ್ ಆಕ್ರಮಿತ ಕಾಶ್ಮೀರದಲ್ಲಿ (ಪಿಒಕೆ) ಒಂಬತ್ತು ಭಯೋತ್ಪಾದಕ ಶಿಬಿರಗಳ ಮೇಲೆ ನಡೆಸಿದ ವೈಮಾನಿಕ ದಾಳಿಗಳಲ್ಲಿ 100ಕ್ಕೂ ಹೆಚ್ಚು ಭಯೋತ್ಪಾದಕರು ಸಾವನ್ನಪ್ಪಿದ್ದಾರೆ.ಈ ಕಾರ್ಯಾಚರಣೆಯು ಏಪ್ರಿಲ್ 22ರಂದು ಜಮ್ಮು ಮತ್ತು ಕಾಶ್ಮೀರದ ಪಹಲ್ಗಾಮ್‌ನಲ್ಲಿ ನಡೆದ ಭಯೋತ್ಪಾದಕ ದಾಳಿಗೆ ಪ್ರತೀಕಾರವಾಗಿದೆ. ಆದರೆ, ಈ ಕಾರ್ಯಾಚರಣೆ ಇಲ್ಲಿಗೆ ಮುಕ್ತಾಯವಾಗಿಲ್ಲ ಎಂದು ಮಾಜಿ ಭಾರತೀಯ ಸೇನಾ ಮುಖ್ಯಸ್ಥ ಜನರಲ್ ಮನೋಜ್ ನರವಾಣೆ ಸೂಚನೆ ನೀಡಿದ್ದಾರೆ.

ಜನರಲ್ ನರವಾಣೆ ಅವರು ಸಾಮಾಜಿಕ ಜಾಲತಾಣ 'ಎಕ್ಸ್'ನಲ್ಲಿ ಅಭೀ ಪಿಕ್ಚರ್ ಬಾಕಿ ಹೈ? ಎಂದು ಪೋಸ್ಟ್ ಮಾಡಿದ್ದು, ಭಾರತವು ಭಯೋತ್ಪಾದಕರ ವಿರುದ್ಧ ಮತ್ತಷ್ಟು ಯೋಜಿತ ಕಾರ್ಯಾಚರಣೆಗಳನ್ನು ನಡೆಸಬಹುದು ಎಂಬ ಸಂದೇಶವನ್ನು ನೀಡಿದೆ. ಕೆಲವು ನೆಟ್ಟಿಗರು ಇದನ್ನು ಪಾಕ್ ಆಕ್ರಮಿತ ಕಾಶ್ಮೀರವನ್ನು ಮರಳಿ ವಶಪಡಿಸಿಕೊಳ್ಳುವ ಸಾಧ್ಯತೆಯ ಸೂಚನೆಯಾಗಿ

ಪರಿಗಣಿಸಿದ್ದಾರೆ.

ರಕ್ಷಣಾ ಸಚಿವಾಲಯದ ಅಧಿಕೃತ ಹೇಳಿಕೆಯ ಪ್ರಕಾರ, ಭಾರತೀಯ ಸೇನೆಯು 'ಆಪರೇಷನ್ ಸಿಂಧೂರ' ಕಾರ್ಯಾಚರಣೆಯ ಮೂಲಕ ಪಾಕಿಸ್ತಾನ ಮತ್ತು ಪಾಕ್ ಆಕ್ರಮಿತ ಜಮ್ಮು ಮತ್ತು ಕಾಶ್ಮೀರದ ಭಯೋತ್ಪಾದಕ ಮೂಲಸೌಕರ್ಯಗಳನ್ನು ಗುರಿಯಾಗಿಸಿದೆ. ಒಟ್ಟು ಒಂಬತ್ತು ಕೇಂದ್ರಗಳ ಮೇಲೆ ದಾಳಿ ನಡೆಸಲಾಗಿದೆ. ಈ ಕಾರ್ಯಾಚರಣೆಯು ಗುರಿಯತ್ತ ತಿರುಗಿದ, ಸಂಯಮಿತ ಮತ್ತು ಉದ್ವಿಗ್ನತೆಯನ್ನು ಹೆಚ್ಚಿಸದ ಸ್ವರೂಪದ್ದಾಗಿದ್ದು, ಪಾಕಿಸ್ತಾನದ ಯಾವುದೇ ಸೇನಾ ಸೌಲಭ್ಯಗಳ ಮೇಲೆ ದಾಳಿ ನಡೆಸಲಾಗಿಲ್ಲ ಎಂದು ಸ್ಪಷ್ಟಪಡಿಸಲಾಗಿದೆ.

ಛತ್ತೀಸ್‌ಗಢದಲ್ಲಿ ಎನ್‌ಕೌಂಟರ್ 15ಕ್ಕೂ ಹೆಚ್ಚು ನಕ್ಸಲರ ಬಲಿ

ರಾಯ್ಪುರ್: ಛತ್ತೀಸ್‌ಗಢ ಹಾಗೂ ತೆಲಂಗಾಣ ಗಡಿಯಲ್ಲಿರುವ ಬಿಜಾಪುರ ಜಿಲ್ಲೆಯ ಅರಣ್ಯ ಪ್ರದೇಶದಲ್ಲಿ ಭದ್ರತಾ ಪಡೆಗಳು ನಡೆಸಿದ ಎನ್‌ಕೌಂಟರ್‌ನಲ್ಲಿ 15ಕ್ಕೂ ಹೆಚ್ಚು ಮಾವೋವಾದಿಗಳು ಹತ್ಯೆಗೀಡಾಗಿದ್ದಾರೆ

ಅಂತರರಾಜ್ಯ ಗಡಿಯಲ್ಲಿರುವ ಕರ್ರೆಗುಟ್ಟ ಬೆಟ್ಟದ ಅರಣ್ಯದಲ್ಲಿ ಇಂದು ಬೆಳಿಗ್ಗೆ ಗುಂಡಿನ ಚಕಮಕಿ ನಡೆದಿದೆ. ಇಲ್ಲಿಯವರೆಗೆ 15ಕ್ಕೂ ಹೆಚ್ಚು ಮಾವೋವಾದಿಗಳು ಸಾವಿಗೀಡಾಗಿದ್ದಾರೆ. ಕಾರ್ಯಾಚರಣೆ ನಡೆಯುತ್ತಿದೆ ಎಂದು ಅಧಿಕಾರಿಗಳು ತಿಳಿಸಿದ್ದಾರೆ.

ಏ.21 ರಂದು ನಕ್ಸಲರು ಬಸ್ತಾರ್‌ನ ಅರಣ್ಯ ಪ್ರದೇಶದಲ್ಲಿ ಅಡಗಿರುವ ಮಾಹಿತಿ ಮೇರೆಗೆ ಕಾರ್ಯಾಚರಣೆಯನ್ನು ಪ್ರಾರಂಭಿಸಲಾಗಿತ್ತು. ಆಪರೇಷನ್ ಸಂಕಲ್ಪ ಹೆಸರಿನಲ್ಲಿ ಕಾರ್ಯಾಚರಣೆ ನಡೆಯುತ್ತಿದೆ. ಎನ್‌ಕೌಂಟರ್‌ನಲ್ಲಿ ಜಿಲ್ಲಾ ಮೀಸಲು ಪಡೆ ಬಸ್ತಾರ್ ಫೈಟರ್ಸ್, ವಿಶೇಷ ಕಾರ್ಯಪಡೆ ರಾಜ್ಯ ಪೊಲೀಸ್ ಘಟಕಗಳು, ಕೇಂದ್ರ ಮೀಸಲು ಪೊಲೀಸ್ ಪಡೆ ಮತ್ತು ಘಟಕ ಸೇರಿದಂತೆ 24,000 ಭದ್ರತಾ ಸಿಬ್ಬಂದಿ ಭಾಗಿಯಾಗಿದ್ದಾರೆ.

ಕಳೆದ ಒಂದು ತಿಂಗಳ ಹಿಂದೆ ಛತ್ತೀಸ್‌ಗಢದ ಸುಕ್ಮಾ-ದಂತೇವಾಡ

ಗಡಿಯಲ್ಲಿರುವ ಉಪಂಪಲ್ಲಿ ಕೇರ್ಲಪಾಲ್ ಪ್ರದೇಶದ ಅರಣ್ಯದಲ್ಲಿ ಭದ್ರತಾ ಪಡೆಗಳು ಹಾಗೂ ನಕ್ಸಲರ ನಡುವೆ ನಡೆದ ಗುಂಡಿನ ಚಕಮಕಿಯಲ್ಲಿ 16 ನಕ್ಸಲರು ಹತ್ಯೆಯಾಗಿದ್ದರು. ಗುಂಡಿನ ಚಕಮಕಿಯಲ್ಲಿ ಇಬ್ಬರು ಜವಾನರಿಗೂ ಸಣ್ಣಪುಟ್ಟ ಗಾಯಗಳಾಗಿತ್ತು.

ಪಾಕ್ ಸೇನೆಯಿಂದ ಅಪ್ರಚೋದಿತ ಗುಂಡಿನ ದಾಳಿ: 15 ಭಾರತೀಯ ನಾಗರಿಕರು ಸಾವು

ಜಮ್ಮು ಮತ್ತು ಕಾಶ್ಮೀರ: ಜಮ್ಮು ಮತ್ತು ಕಾಶ್ಮೀರದ ಗಡಿ ನಿಯಂತ್ರಣ ರೇಖೆ ಮತ್ತು ಅಂತರರಾಷ್ಟ್ರೀಯ ಗಡಿಯಲ್ಲಿ ಪಾಕಿಸ್ತಾನ ಸೇನೆ ನಡೆಸಿದ ಅಪ್ರಚೋದಿತ ಗುಂಡಿನ ದಾಳಿಯಲ್ಲಿ ಮಹಿಳೆ ಮತ್ತು ಇಬ್ಬರು ಮಕ್ಕಳು ಸೇರಿದಂತೆ ಹತ್ತು ಜನ ಸಾವನ್ನಪ್ಪಿದ್ದು, 40 ಜನರು ಗಾಯಗೊಂಡಿದ್ದಾರೆ.

ಭಾರತೀಯ ಸೇನೆ'ಆಪರೇಷನ್ ಸಿಂಧೂರ್' ಹೆಸರಿನಲ್ಲಿ ಬುಧವಾರ ಬೆಳಗಿನ ಜಾವ ಪಾಕಿಸ್ತಾನ ಮತ್ತು ಪಾಕ್ ಆಕ್ರಮಿತ ಕಾಶ್ಮೀರದಲ್ಲಿನ ಉಗ್ರರ ನೆಲೆಗಳ ಮೇಲೆ ಕ್ಷಿಪಣಿ ದಾಳಿ ನಡೆಸುವ ಮೂಲಕ ಪಹಲ್ಗಾಮ್ ಉಗ್ರ, ದಾಳಿಗೆ ಪ್ರತೀಕಾರ ತೀರಿಸಿಕೊಂಡಿದೆ.

ಭಾರತ ಒಂಬತ್ತು ಉಗ್ರರ ನೆಲೆಗಳ ಮೇಲೆ ಕ್ಷಿಪಣಿ ದಾಳಿ ನಡೆಸಿದ ನಂತರ ಪಾಕಿಸ್ತಾನ ಪಡೆಗಳು ಕದನ ವಿರಾಮ ಉಲ್ಲಂಘಿಸಿ ಅಪ್ರಚೋದಿತ ಗುಂಡಿನ ದಾಳಿ ನಡೆಸುತ್ತಿದ್ದು, ಇದಕ್ಕೆ ಭಾರತೀಯ ಸೇನೆಯು ಶೆಲ್ ದಾಳಿಯ ಮೂಲಕ ಪ್ರತ್ಯುತ್ತರ ನೀಡುತ್ತಿದೆ ಎಂದು ಅಧಿಕಾರಿಗಳು ತಿಳಿಸಿದ್ದಾರೆ. ಪೂಂಚ್ ಜಿಲ್ಲೆಯಲ್ಲಿ ಏಳು ನಾಗರಿಕರು ಮೃತಪಟ್ಟಿದ್ದಾರೆಂದು ವರದಿಯಾಗಿದ್ದು, 25 ಜನ ಗಾಯಗೊಂಡಿದ್ದಾರೆಂದು ಅಧಿಕಾರಿಗಳು ಹೇಳಿದ್ದಾರೆ.

ಬಾರಾಮುಲ್ಲಾ ಜಿಲ್ಲೆಯ ಉರಿ ಸೆಕ್ಟರ್‌ನಲ್ಲಿ ಹತ್ತು ಜನ ಗಾಯಗೊಂಡರೆ, ರಾಜೌರಿ ಜಿಲ್ಲೆಯಲ್ಲಿ ಮೂವರು ಗಾಯಗೊಂಡಿದ್ದಾರೆಂದು ಅಧಿಕಾರಿಗಳು ಮಾಹಿತಿ ನೀಡಿದ್ದಾರೆ. ಮೇ 6-7ರ ರಾತ್ರಿ ಪಾಕಿಸ್ತಾನ ಸೇನೆಯು ಜಮ್ಮು ಮತ್ತು ಕಾಶ್ಮೀರದ ಗಡಿ ನಿಯಂತ್ರಣ ರೇಖೆ ಮತ್ತು ಅಂತಾರಾಷ್ಟ್ರೀಯ ಗಡಿಯಾದ್ಯಂತ ಪೋಸ್ಟ್‌ಗಳಿಂದ ಶೆಲ್ ದಾಳಿ ಸೇರಿದಂತೆ ಅನಿಯಂತ್ರಿತಗುಂಡಿನ ದಾಳಿನಡೆಸುತ್ತಿದೆ ಎಂದು ಸೇನೆ ತಿಳಿಸಿದೆ.

ಭಯೋತ್ಪಾದಕರ ಅಂತ್ಯಕ್ರಿಯೆಯಲ್ಲಿ ಪಾಕ್ ಸೇನೆ!

ಪಾಕಿಸ್ತಾನ: ಪಾಕಿಸ್ತಾನ ಬುದ್ಧಿ ಬದಲಾಗುವಂತಿಲ್ಲ. ಅವರಲ್ಲಿ ಯಾವುದೇ ಸಾಕ್ಷಾತ್ಕಾರವಿಲ್ಲ. ಪಾಕ್ ಭಯೋತ್ಪಾದಕರನ್ನು ಪೋಷಿಸುತ್ತಿದೆ ಎಂದು ಪ್ರಪಂಚವೇ ಆರೋಪಿಸುತ್ತಿದ್ದರೆ, ಪಾಕಿಸ್ತಾನ ಮಾತ್ರ ಭಯೋತ್ಪಾದನೆ ನಮ್ಮಲ್ಲಿ ಇಲ್ಲ ಅಂತ ಸುಳ್ಳು ಹೇಳುತ್ತಲೇ ಕೆಟ್ಟ ಕೆಲಸ ಮಾಡುತ್ತಿದೆ.. ಇದೀಗ ಆಪರೇಷನ್ ಸಿಂಧೂರ ಬಲಿಯಾದ ಭಯೋತ್ಪಾದಕರಿಗೆ ಸಕಲ ಸರ್ಕಾರಿ ಗೌರವದೊಂದಿಗೆ ಅಂತ್ಯಕ್ರಿಯೆ ಮಾಡಿದ್ದಾರೆ.. ಈ ಕುರಿತ ಫೋಟೋಸ್ ಸೋಷಿಯಲ್ ಮೀಡಿಯಾದಲ್ಲಿ ವೈರಲ್ ಆಗಿವೆ. ಹೌದು.. ಭಯೋತ್ಪಾದಕರು ಮತ್ತು ಪಾಕಿಸ್ತಾನಿ ಸೈನಿಕರು ಈ ಅಂತ್ಯಕ್ರಿಯೆಗಳನ್ನು ಒಟ್ಟಿಗೆ ಮಾಡಿದ್ದಾರೆ. ಇದಿರಂದ ಆ ದೇಶದಲ್ಲಿ ಉಗ್ರರ ಪೋಷಣೆ ಎಷ್ಟರ ಮಟ್ಟಿಗೆ ನಡೆಯುತ್ತಿದೆ ಎಂದು ಅರ್ಥವಾಗುತ್ತೆ. ಪಾಕಿಸ್ತಾನಿ ಸೇನೆ ಭಯೋತ್ಪಾದಕರನ್ನು ಪೋಷಿಸುತ್ತದೆ ಎಂಬುವುದಕ್ಕೆ ಇದಕ್ಕಿಂತ ದೊಡ್ಡ ಉದಾರಹಣೆ ಬೇಕಿಲ್ಲ. ಆಪರೇಷನ್ ಸಿಂಧೂರ್ ಹೊಡೆತಕ್ಕೆ ಜೈಶ್-ಎ-ಮೊಹಮ್ಮದ್ ಧೂಳಿಪಟವಾಗಿದೆ. ಭಾರತ ನಡೆಸಿದ ಸೇಡಿನ ದಾಳಿಯಲ್ಲಿ ಮಸೂದ್ ಅಜರ್ ಅವರ ಇಡೀ ಕುಟುಂಬ ಸರ್ವನಾಶವಾಗಿದೆ. ಈ ದಾಳಿಯಲ್ಲಿ ಮಸೂದ್ ಅಜರ್ ಸಹೋದರಿ ಮತ್ತು ಮೌಲಾನಾ ಕಶಾಫ್ ಕುಟುಂಬ ಸೇರಿದಂತೆ ಒಟ್ಟು 14 ಜನರು ಪ್ರಾಣ ಕಳೆದುಕೊಂಡರು.

ಆದರೆ ಮಸೂದ್ ಅಜರ್ ಈಗ ಎಲ್ಲಿದ್ದಾನೆ...? ಯಾವಾಗಲೂ ಹೆಚ್ಚಿನ ಭದ್ರತೆ ನೀಡುವ ಪಾಕಿಸ್ತಾನ ಸರ್ಕಾರ ಅವರಿಗೆ ಭದ್ರತೆ ಒದಗಿಸಿದೆಯೇ..? ಅಥವಾ ಅವನು ಬೇರೆಲ್ಲಿಯಾದರೂ ಅಡಗಿಕೊಂಡಿದ್ದಾನೆಯೇ.? ಎಂದು ತಿಳಿದು ಬರಬೇಕಿದೆ. ಬಹುಷಃ ಮಸೂದ್ ಬಲಿ ಪಡೆಯುವವರೆಗೂ ಆಪರೇಷನ್ ಸಿಂದೂರ್ ಅಂತ್ಯವಾಗಲ್ಲ ಅಂತ ಅನಿಸುತ್ತಿದೆ.

Postal Registration No.KA/BGW-1823/2019-2021, Posted at Patrika Channel, RMS Bhavan, Bengaluru PSO, Mysore Road, Bengaluru- 560020, RNI No.KARKAN/2002/08054

ವೋಟ್‌ಗಾಗಿ ತಮಿಳು ನಿರ್ದೇಶಕನ ಆಯ್ಕೆ ಮಾಡಿಕೊಂಡ ದಳಪತಿ ವಿಜಯ್

ಶಾಕಿಂಗ್ ವಿಚಾರ ರಿವೀಲ್

ದಳಪತಿ ವಿಜಯ್ ನಟನೆಯ 'ಜನ ನಾಯಗನ್' ಸಿನಿಮಾ ನಿರೀಕ್ಷೆ ಮೂಡಿಸಿದೆ. ಈ ಚಿತ್ರ ದೊಡ್ಡ ಮಟ್ಟದಲ್ಲಿ ಹಿಟ್ ಆಗುವ ಸೂಚನೆ ಇದೆ. ಇದಕ್ಕೆ ಕಾರಣ ಇದು ವಿಜಯ್ ಅವರ ಕೊನೆಯ ಚಿತ್ರವಾಗಲಿದೆ ಎಂಬುದು. ಆ ಬಳಿಕ ಅವರು ರಾಜಕೀಯಕ್ಕೆ ಎಂಟ್ರಿ ಕೊಡಲಿದ್ದಾರೆ. ಈಗ ಅವರು ಪ್ರತಿ ವಿಚಾರವನ್ನು ವೋಟ್ ರೀತಿಯಲ್ಲೇ ನೋಡುತ್ತಿದ್ದಾರೆ ಎನ್ನುವ ಮಾತುಗಳು ಕೇಳಿ ಬಂದಿವೆ. ಇದಕ್ಕೆ ಅವರು ಇತ್ತೀಚೆಗೆ ತೆಗೆದುಕೊಂಡ ನಿರ್ಧಾರವೇ ಕಾರಣ.

'ಜಾಟ್' ಸಿನಿಮಾ ಮಾಡಿ ಫೇಮಸ್ ಆದ ತೆಲುಗಿನ ಗೋಪಿಚಂದ್ ಮಲಿನೇನಿ ಅವರು ಇತ್ತೀಚೆಗೆ ಸಂದರ್ಶನ ಒಂದನ್ನು ನೀಡಿದ್ದಾರೆ. ಈ ವೇಳೆ ಅವರು ದಳಪತಿ ವಿಜಯ್ ಬಗ್ಗೆ ಹಾಗೂ ಅವರ ಸಿನಿಮಾ ಬಗ್ಗೆ ಮಾತನಾಡಿದ್ದಾರೆ. ಕೊನೆಯ ಸಿನಿಮಾಗೆ ಅವರಿಗೆ ತಮಿಳು ನಿರ್ದೇಶಕರನ್ನೇ ಆಯ್ಕೆ ಮಾಡಿಕೊಳ್ಳಬೇಕು ಎಂಬ ಒತ್ತಡ ಇತ್ತು ಎಂದಿದ್ದಾರೆ.

ಗೋಪಿಚಂದ್ ಅವರು ವಿಜಯ್‌ನ ಭೇಟಿ ಮಾಡಿ ಸ್ಕ್ರಿಪ್ಟ್ ವಿವರಣೆ ಕೊಟ್ಟರು. ವಿಜಯ್‌ಗೆ ಕಥೆ ಇಷ್ಟ ಕೂಡ ಆಗಿತ್ತು. ಅದೇ ರೀತಿ ಸಿನಿಮಾ ಘೋಷಣೆ ಮಾಡಲು ಕೂಡ ರೆಡಿ ಆಗಿದ್ದರು. ಆದರೆ, ವಿಜಯ್ ಸುತ್ತ ಇರುವವರು ಇದಕ್ಕೆ ಅವಕಾಶ ಕೊಡಲಿಲ್ಲ ಎಂಬುದು ಗೋಪಿಚಂದ್ ಆರೋಪ.

'ವಿಜಯ್ ಸಿನಿಮಾ ಅನೌನ್ಸ್ ಮಾಡಲು ರೆಡಿ ಆಗಿದ್ದರು. ಇದು ಅವರ ಕೊನೆಯ ಸಿನಿಮಾ. ಆ ಬಳಿಕ ರಾಜಕೀಯದಲ್ಲಿ ಬ್ಯುಸಿ ಆಗಲಿದ್ದಾರೆ. ಹೀಗಾಗಿ, ಅವರ ಸುತ್ತಲು ಇರುವವರು ತಮಿಳು ಸಿನಿಮಾನ ಆಯ್ಕೆ ಮಾಡಿಕೊಳ್ಳುವಂತೆ ಮನ ಒಲಿಸಿದ್ದರು' ಎಂದಿದ್ದಾರೆ ಗೋಪಿಚಂದ್ ಅವರು.

ಎಚ್. ವಿನೋದ್ ಅವರು ವಿಜಯ್ ಅವರ ಕೊನೆಯ ಸಿನಿಮಾನ ನಿರ್ದೇಶನ ಮಾಡುತ್ತಿದ್ದಾರೆ. ರಾಜಕೀಯದ ಕಥೆ ಹಿಡಿದು ವಿನೋದ್ ಹೋಗಿದ್ದರು. ಇದು ಅವರಿಗೆ ಇಷ್ಟ ಆಗಿದೆ. ಅವರು ಸುತ್ತಲು ಇರುವವರು ಕೂಡ ರಾಜಕೀಯಕ್ಕೆ ಸಂಬಂಧಿಸಿದ ಸಿನಿಮಾ ಮಾಡಲು ಸೂಚಿಸಿದ್ದರು. ಈ ಮೊದಲು ಕಾರ್ತಿಕ್ ಸುಬ್ಬರಾಜ್ ಕೂಡ ವಿಜಯ್‌ಗೆ ಕಥೆ ಹೇಳಿದ್ದಾಗಿ ಹೇಳಿಕೊಂಡಿದ್ದರು. ಆದರೆ, ವಿಜಯ್ ಅವರು ಈ ಕಥೆಯನ್ನು ಆಯ್ಕೆ ಮಾಡಲಿಲ್ಲ.

'ಜನ ನಾಯಗನ್' ಸಿನಿಮಾ ವಿಚಾರಕ್ಕೆ ಬರೋದಾದರೆ, ಈ ಚಿತ್ರದ ಶೂಟ್ ಕೊಡೈಕೆನಲ್‌ನಲ್ಲಿ ನಡೆಯುತ್ತಿದೆ. ವಿಜಯ್ ಅವರು ಅಲ್ಲಿ ಇದ್ದಾರೆ. 2026ರ ಜನವರಿ 9ರಂದು ಸಿನಿಮಾ ರಿಲೀಸ್ ಆಗಲಿದೆ.

ಖ್ಯಾತಿಯಿಂದ ಹೆಚ್ಚಿತು ಅಶಾಂತಿ ಚಿತ್ರರಂಗ ತೊರೆದೇ ಬಿಟ್ಟ ನಟಿ

'ಬಿಗ್ ಬಾಸ್ ಹಿಂದಿ ಸೀಸನ್ 17' ಸ್ಪರ್ಧಿ ಹಾಗೂ ನಟಿ ಸೋನಿಯಾ ಬನ್ಸಲ್ ಅವರು ಈಗ ಚಿತ್ರರಂಗ ತೊರೆಯುವ ನಿರ್ಧಾರಕ್ಕೆ ಬಂದಿದ್ದಾರೆ. ನಟನೆಯಿಂದ ದೂರ ಹೋಗಲು ಅವರು ಕಾರಣ ನೀಡಿದ್ದಾರೆ. ಚಿತ್ರರಂಗದಿಂದ ಅವರಿಗೆ ಖ್ಯಾತಿ ಏನೋ ಸಿಕ್ಕಿತು. ಆದರೆ, ಶಾಂತಿ ಸಿಕ್ಕಿಲ್ಲ ಎಂಬುದು ಅವರ ಅಭಿಪ್ರಾಯ ಆಗಿದೆ. ಅವರ ಮಾತನ್ನು ಕೇಳಿ ಅನೇಕರಿಗೆ ಶಾಕ್ ಆಗಿದೆ. ನಟಿ ಈ ರೀತಿಯ ನಿರ್ಧಾರ ತೆಗೆದುಕೊಳ್ಳಬಾರದಿತ್ತು ಎಂದು ಹೇಳಿದ್ದಾರೆ.

ಚಿತ್ರರಂಗಕ್ಕೆ ಬಂದು ಖ್ಯಾತಿ ಪಡೆಯಬೇಕು ಎಂದು ಅಂದುಕೊಳ್ಳುವವರು ಕೆಲವರು. ಇನ್ನೂ ಕೆಲವರು ಚಿತ್ರರಂಗದಲ್ಲಿ ಖ್ಯಾತಿ ಸಿಕ್ಕ ಹೊರತಾಗಿಯೂ ನಟನೆಯಲ್ಲಿ ಮುಂದುವರೆಯೋದಿಲ್ಲ. ಇದಕ್ಕೆ ನಾನಾ ಕಾರಣ ನೀಡುತ್ತಾರೆ. ಕೆಲವರಿಗೆ ಕಿರುಕುಳ ಸಿಕ್ಕಿರುತ್ತದೆ. ಇನ್ನೂ ಕೆಲವರಿಗೆ ಖ್ಯಾತಿ ಸಿಕ್ಕ ಹೊರತಾಗಿಯೂ ಆಫರ್‌ಗಳು ಬಂದಿರೋದಿಲ್ಲ. ನಟಿ ಸೋನಿಯಾ ಬನ್ಸಲ್‌ಗೆ ಆಫರ್ ಸಿಕ್ಕಿದೆ. ಆದರೆ, ಶಾಂತಿ ಇಲ್ಲ.

ಇತ್ತೀಚೆಗೆ ನೀಡಿದ ಸಂದರ್ಶನದಲ್ಲಿ ಸೋನಿಯಾ ಮಾತನಾಡಿದರು. 'ಹಣ, ಖ್ಯಾತಿ ಹಾಗೂ ಜನಪ್ರಿಯತೆ ಪಡೆದುಕೊಳ್ಳುವ ಭರದಲ್ಲಿ ನನ್ನನ್ನು ನಾನು ಕಳೆದುಕೊಂಡೆ. ನನಗೆ ಶಾಂತಿ ಅನ್ನೋದು ಸಿಗಲೇ ಇಲ್ಲ. ಶಾಂತಿ ಇಲ್ಲ ಎಂದಮೇಲೆ ಹಣ ಇದ್ದು ಏನು ಪ್ರಯೋಜನ ಹೊರಗೆ ಎಲ್ಲವೂ ಇದ್ದು ಒಳಗೆ ಖಾಲಿ ಎಂದರೆ ಏನು ಮಾಡೋಕೆ ಆಗುತ್ತದೆ ಅದು ನಿಜಕ್ಕೂ ಇರಲು ಸಾಧ್ಯವಾಗದ ಜಾಗ' ಎಂದಿದ್ದಾರೆ ಅವರು.

ಹಾಗಾದರೆ ನಟಿ ಜೀವನಕ್ಕಾಗಿ ಏನು ಮಾಡುತ್ತಾರೆ ಅದಕ್ಕೂ ಅವರ ಬಳಿ ಉತ್ತರ ಇದೆ. 'ನಾನು ಜೀವನದ ಪಾಠ ಮಾಡುತ್ತೇನೆ' ಎಂದು ಅವರು ಹೇಳಿದ್ದಾರೆ. ಅಂದರೆ, ಆಧ್ಯಾತ್ಮದ

ಆಲೋಚನೆಗಳನ್ನು ಅವರು ಜನರಿಗೆ ತಲುಪಿಸಲಿದ್ದಾರೆ ಎನ್ನಲಾಗುತ್ತಿದೆ.

'ನಾಟಿ ಗ್ಯಾಂಗ್' ಸಿನಿಮಾದಿಂದ ಸೋನಿಯಾ ಬನ್ಸಲ್ ಅವರು ಬಣ್ಣದ ಬದುಕು ಆರಂಭಿಸಿದರು. ಆ ಬಳಿಕ ಅವರು, 'ಡುಬ್ಕಿ', 'ಗೇಮ್ 100 ಕ್ರೋರ್ ಕಾ', 'ಶೋರ್ವೀರ್' ರೀತಿಯ ಸಿನಿಮಾ ಮಾಡಿದರು. ಅವರು 'ಧೀರ' ಹೆಸರಿನ ತೆಲುಗು ಸಿನಿಮಾ ಮಾಡಿದರು. 2023ರಲ್ಲಿ ಸಲ್ಮಾನ್ ಖಾನ್ ಅವರು ನಡೆಸಿಕೊಡೋ 'ಬಿಗ್ ಬಾಸ್'ನಲ್ಲಿ ಭಾಗವಹಿಸಿದರು. ಮೊದಲ ವಾರವೇ ಅವರು ಮನೆಯಿಂದ ಹೊರಹೋಗಬೇಕಾಯಿತು. ಇದು ಅವರಿಗೆ ಆಘಾತ ತಂದಿತ್ತು.

'ಸರ್ಕಾರಿ ನ್ಯಾಯಬೆಲೆ ಅಂಗಡಿ' ಸೇರಿಕೊಂಡ ನಟಿ ರಾಗಿಣಿ

ನಟಿ ರಾಗಿಣಿ ದ್ವಿವೇದಿ ಅವರು 'ಸರ್ಕಾರಿ ನ್ಯಾಯಬೆಲೆ ಅಂಗಡಿ' ಸಿನಿಮಾ ಒಪ್ಪಿಕೊಂಡಿರುವ ಬಗ್ಗೆ ಕೆಲವೇ ದಿನಗಳ ಹಿಂದೆ ಸುದ್ದಿ ಕೇಳಿಬಂದಿತ್ತು. ಈಗ ಅವರು ಆ ಸಿನಿಮಾದ ಶೂಟಿಂಗ್ ಆರಂಭಿಸಿದ್ದಾರೆ. ಇತ್ತೀಚೆಗಷ್ಟೇ ಈ ಸಿನಿಮಾದ ಹಾಡುಗಳ ರೆಕಾರ್ಡಿಂಗ್ ಕೆಲಸವನ್ನು ಪೂರ್ಣಗೊಳಿಸಿದೆ. ಅದರ ಬೆನ್ನಲ್ಲೇ ಶೂಟಿಂಗ್‌ಗೆ ಚಾಲನೆ ನೀಡಲಾಗಿದೆ. ಈ ಚಿತ್ರದಲ್ಲಿ ರಾಗಿಣಿ ದ್ವಿವೇದಿ ಅವರು ಹಳ್ಳಿ ಮಹಿಳೆಯ ಗೆಟಪ್‌ನಲ್ಲಿ ಕಾಣಿಸಿಕೊಳ್ಳಲಿದ್ದಾರೆ. ಈವರೆಗೂ ಹೆಚ್ಚಾಗಿ ಗ್ಲಾಮರಸ್ ಪಾತ್ರಗಳನ್ನು ಮಾಡಿದ್ದ ರಾಗಿಣಿ ಅವರು 'ಸರ್ಕಾರಿ ನ್ಯಾಯಬೆಲೆ ಅಂಗಡಿ' ಸಿನಿಮಾದಲ್ಲಿ ಡಿಫರೆಂಟ್ ಪಾತ್ರ ಮಾಡುತ್ತಿದ್ದಾರೆ.

ಬೆಂಗಳೂರಿನ ವಿಜಯನಗರದಲ್ಲಿರುವ ಶ್ರೀ ಗಂಗಾಧರೇಶ್ವರ ದೇವಸ್ಥಾನದಲ್ಲಿ 'ಸರ್ಕಾರಿ ನ್ಯಾಯಬೆಲೆ ಅಂಗಡಿ' ಸಿನಿಮಾಗೆ ಮುಹೂರ್ತ ನೆರವೇರಿಸಲಾಯಿತು. ಹಿರಿಯ ನಟ ಶ್ರೀನಾಥ್ ಅವರು ಮೊದಲ ದೃಶ್ಯಕ್ಕೆ ಕ್ಲ್ಯಾಪ್ ಮಾಡಿದರು. ಸಚಿವ ಕೆ.ಹೆಚ್. ಮುನಿಯಪ್ಪ, ಶಾಸಕ ಎಲ್. ಶಿವರಾಮೇ ಗೌಡ, ಪಡಿತರ ವಿತರಕರ ಒಕ್ಕೂಟದ ಅಧ್ಯಕ್ಷ ಟಿ. ಕೃಷ್ಣಪ್ಪ ಮುಂತಾದವರು ಈ ವೇಳೆ ಉಪಸ್ಥಿತರಿದ್ದರು.

'ಸರ್ಕಾರಿ ನ್ಯಾಯಬೆಲೆ ಅಂಗಡಿ' ಸಿನಿಮಾದಲ್ಲಿ ರಾಗಿಣಿ ದ್ವಿವೇದಿ ಜೊತೆ ಕುಮಾರ್ ಬಂಗಾರಪ್ಪ, ದೊಡ್ಡಣ್ಣ ಮುಂತಾದವರು ನಟಿಸುತ್ತಿದ್ದಾರೆ. 'ಜಯಶಂಕರ ಟಾಕೀಸ್' ಬ್ಯಾನರ್ ಮೂಲಕ ತೇಜು ಮೂರ್ತಿ ಹಾಗೂ ಎಸ್. ಪದ್ಮಾವತಿ ಚಂದ್ರಶೇಖರ್ ಅವರು ಒಟ್ಟಾಗಿ ಈ ಸಿನಿಮಾವನ್ನು ನಿರ್ಮಿಸುತ್ತಿದ್ದಾರೆ. 'ಈ ಸಿನಿಮಾದಲ್ಲಿ ಮನರಂಜನೆಯ ಜೊತೆಗೆ ಮಾಹಿತಿ, ಸಂದೇಶ ಕೂಡ ಇದೆ. ಇಂಥ ಅಪರೂಪದ ಕಥೆಯನ್ನು ಸಿನಿಮಾ ಮಾಡಲು ಮುಂದಾಗಿದ್ದೇವೆ. ನೋಡುಗರಿಗೂ ಈ ಸಿನಿಮಾ ಇಷ್ಟ ಆಗುತ್ತದೆ ಎಂಬ ನಿರೀಕ್ಷೆ ನಮಗೆ ಇದೆ' ಎಂದು ಅವರು ಹೇಳಿದ್ದಾರೆ.

ಬಿ. ರಾಮಮೂರ್ತಿ ಅವರು ಕಥೆ ಮತ್ತು ಚಿತ್ರಕಥೆ ಬರೆದಿದ್ದಾರೆ. 'ತಾಯವ್ವ' ಸಿನಿಮಾ ಖ್ಯಾತಿಯ ಸಾತ್ವಿಕ್ ಪವನ್ ಕುಮಾರ್ ಅವರು ನಿರ್ದೇಶನ ಮತ್ತು ಛಾಯಾಗ್ರಹಣ ಮಾಡುತ್ತಿದ್ದಾರೆ. ಅನಂತ ಆರ್ಯನ್ ಅವರು ಸಂಗೀತ ನೀಡುತ್ತಿದ್ದಾರೆ. 'ಈ ಸಿನಿಮಾದಲ್ಲಿ ಜನಸಾಮಾನ್ಯರ ಹೋರಾಟದ ಕಥೆ ಇದೆ. ಇದು ಕನ್ನಡ ಚಿತ್ರರಂಗದಲ್ಲಿ ಒಂದು ವಿಭಿನ್ನ ಸಿನಿಮಾ ಆಗಲಿದೆ' ಎಂದು ಕುಮಾರ್ ಬಂಗಾರಪ್ಪ ಹೇಳಿದ್ದಾರೆ.

'ಹಳ್ಳಿಯ ಹೆಣ್ಣು ಮಗಳೊಬ್ಬಳು ತನ್ನ ಊರಿನಲ್ಲಿರುವ ಸರ್ಕಾರಿ ನ್ಯಾಯಬೆಲೆ ಅಂಗಡಿಯಲ್ಲಿನ ಅನ್ಯಾಯವನ್ನು ಹೇಗೆ ಎದುರಿಸುತ್ತಾಳೆ ಮತ್ತು ಜನರಿಗೆ ಹೇಗೆ ನ್ಯಾಯ ಕೊಡಿಸುತ್ತಾಳೆ ಎಂಬುದನ್ನು ಈ ಸಿನಿಮಾದಲ್ಲಿ ತೋರಿಸಲಾಗುತ್ತಿದೆ. ನಾನು ಈ ಸಿನಿಮಾದಲ್ಲಿ ಪಾರ್ವತಿ ಎಂಬ ಪಾತ್ರ ಮಾಡುತ್ತಿದ್ದೇನೆ. ಈ ರೀತಿಯ ಪಾತ್ರ ಮಾಡಲು ನಾನು ಎಗ್ಸೈಟ್ ಆಗಿದ್ದೇನೆ' ಎಂದು ರಾಗಿಣಿ ದ್ವಿವೇದಿ ಹೇಳಿದ್ದಾರೆ.

ಆಪರೇಷನ್ ಸಿಂಧೂರ ಕೇವಲ ಒಂದು ಧ್ಯೇಯವಲ್ಲ ಇದು ಪವಿತ್ರ ಪ್ರತಿಜ್ಞೆ

ಪಹಲ್ಗಾಮ್‌ನಲ್ಲಿ ನಡೆದ ಉಗ್ರರ ದಾಳಿಗೆ ಭಾರತ ಪ್ರತಿಕಾರ ತೀರಿಸಿಕೊಂಡಿದೆ. ಪಾಕ್ ಆಕ್ರಮಿತ ಕಾಶ್ಮೀರದಲ್ಲಿರುವ ಉಗ್ರರ 9 ಅಡುಗುತಾಣಗಳ ಮೇಲೆ ಭಾರತೀಯ ಸೇನೆ ಏರ್‌ಸ್ಟ್ರೈಕ್ ಮಾಡಿದೆ. ಈ ಹಿನ್ನಲೆ ಕಿಚ್ಚ ಸುದೀಪ್ ಭಾರತೀಯ ಸೇನೆ ಕಾರ್ಯಕ್ಕೆ ಮೆಚ್ಚುಗೆ ಸೂಚಿಸಿದ್ದಾರೆ.

ಎಕ್ಸ್‌ನಲ್ಲಿ ಸುದೀಪ್, ಒಬ್ಬ ಭಾರತೀಯನಾಗಿ ಈ ಪವಿತ್ರ ಮಣ್ಣಿನ ಮಗನಾಗಿ, ಪಹಲ್ಗಾಮ್‌ನಲ್ಲಿ ನಡೆದ ಘಟನೆಯಿಂದ ನೋವು ಅನುಭವಿಸಿದೆ. ಇಂದು ನ್ಯಾಯ ಸಿಕ್ಕಿದೆ ಎಂದು ಸುದೀಪ್ ಎಕ್ಸ್‌ನಲ್ಲಿ ಬರೆದುಕೊಂಡಿದ್ದಾರೆ. ಅದರಂತೆಯೇ ಭಾರತೀಯ ಸೇನೆ ನಡೆಸಿದ ಆಪರೇಷನ್ ಸಿಂಧೂರ ಕೇವಲ ಒಂದು ಧ್ಯೇಯವಲ್ಲ. ಇದು ಪವಿತ್ರ ಪ್ರತಿಜ್ಞೆ. ಉಗ್ರರು ದಾಳಿ ಮಾಡುವ ಮೂಲಕ ಭಾರತದ ಸಿಂಧೂರಕ್ಕೆ ಅಪಮಾನ ಮಾಡಲಾಗಿತ್ತು. ಆದರೆ ನಮ್ಮ ಧೈರ್ಯಶಾಲಿ ಸೈನಿಕರು ನಿಖರತೆಯಿಂದ ಅದರ ಗೌರವವನ್ನು ಪುನಃಸ್ಥಾಪಿಸಿದ್ದಾರೆ. ನಮ್ಮ ಸಶಸ್ತ್ರ ಪಡೆಗಳಿಗೆ ನನ್ನ ವಂದನೆಗಳು ಎಂದಿದ್ದಾರೆ.

ನಮ್ಮ ಗೌರವಾನ್ವಿತ ಪ್ರಧಾನಿಗಳು ರಕ್ಷಣಾ ನಾಯಕತ್ವಕ್ಕೆ, ಎತ್ತರವಾಗಿ, ದೃಢವಾಗಿ ಮತ್ತು ನಿರ್ಭೀತವಾಗಿ ನಿಂತಿದ್ದಕ್ಕಾಗಿ ಧನ್ಯವಾದಗಳು. ಕರ್ನಲ್ ಸೋಫಿಯಾ ಖುರೇಷಿ ಮತ್ತು ವಿಂಗ್ ಕಮಾಂಡರ್ ವ್ಯೋಮಿಕಾ ಸಿಂಗ್ ಅವರ ಕಾರ್ಯಕ್ಕಾಗಿ ವಂದನೆಗಳು. ಭಾರತ ಮರೆಯುವುದಿಲ್ಲ. ಭಾರತ ಕ್ಷಮಿಸುವುದಿಲ್ಲ. ಜೈ ಹಿಂದ್ ಎಂದು ಕಿಚ್ಚ ಸುದೀಪ್ ಬರೆದುಕೊಂಡಿದ್ದಾರೆ.

ಏ.22ರಂದು ಜಮ್ಮು ಮತ್ತು ಕಾಶ್ಮೀರದ ಪಹಲ್ಗಾಮ್‌ನಲ್ಲಿ ನಡೆದ ಉಗ್ರರ ದಾಳಿಗೆ 26 ಮಂದಿ ಬಲಿಯಾಗಿದ್ದರು. ಇದೀಗ ಆಪರೇಷನ್ ಸಿಂಧೂರ ಕಾರ್ಯಾಚರಣೆಯಲ್ಲಿ 100ಕ್ಕೂ ಹೆಚ್ಚು ಉಗ್ರರು ಸಾವನ್ನಪ್ಪಿರಬಹುದು ಎಂದು ಅಂದಾಜಿಸಲಾಗಿದೆ.

ಆಪರೇಷನ್ ಸಿಂಧೂರ್

ಈಡನ್ ಗಾರ್ಡನ್ಸ್‌ನಲ್ಲಿ ರಾಷ್ಟ್ರಗೀತೆ, ಭಾರತ್ ಮಾತಾ ಕಿ ಜೈ ಘೋಷಣೆ

ಬೆಂಗಳೂರು: ಐಪಿಎಲ್ 2025 ರ 57ನೇ ಪಂದ್ಯವು ಕೋಲ್ಕತ್ತಾ ನೈಟ್ ರೈಡರ್ಸ್ ಮತ್ತು ಚೆನ್ನೈ ಸೂಪರ್ ಕಿಂಗ್ಸ್ ನಡುವೆ ಕೋಲ್ಕತ್ತಾದ ಈಡನ್ ಗಾರ್ಡನ್ಸ್‌ನಲ್ಲಿ ಬುಧವಾರ ನಡೆಯಿತು. ಈ ಪಂದ್ಯದಲ್ಲಿ ಸಿಎಸ್‌ಕೆ ತಂಡ 2 ವಿಕೆಟ್‌ಗಳಿಂದ ಜಯ ಸಾಧಿಸಿತು. ಈ ಪಂದ್ಯಕ್ಕೂ ಮುನ್ನ, ಈಡನ್ ಗಾರ್ಡನ್ಸ್ ಕ್ರೀಡಾಂಗಣದಲ್ಲಿ ಭಾರತದ ರಾಷ್ಟ್ರಗೀತೆಯನ್ನು ನುಡಿಸಲಾಯಿತು. ಬುಧವಾರ ನಡೆದ ಆಪರೇಷನ್ ಸಿಂಧೂರ್ ಅಡಿಯಲ್ಲಿ ಭಾರತೀಯ ಸೇನೆಗೆ ಸಲ್ಲಿಸಿದ ಗೌರವವಿದು.

ಸಿಎಸ್‌ಕೆ-ಕೆಕೆಆರ್ ಪಂದ್ಯಕ್ಕೂ ಮುನ್ನ ರಾಷ್ಟ್ರಗೀತೆ: ಭಾರತೀಯ ಸೇನೆಗೆ ಗೌರವ ಸೂಚಿಸಲು ಬಿಸಿಸಿಐ ಪಂದ್ಯಕ್ಕೂ ಮುನ್ನ ರಾಷ್ಟ್ರಗೀತೆ ನುಡಿಸಿತು. ನಂತರ, 'ಭಾರತೀಯ ಸಶಸ್ತ್ರ ಪಡೆಗಳ ಬಗ್ಗೆ ಹೆಮ್ಮೆ' ಚಿತ್ರವನ್ನು ಪರದೆಯ ಮೇಲೆ ತೋರಿಸಲಾಯಿತು. ಇದು ಆಪರೇಷನ್ ಸಿಂಧೂರ್ ಅಡಿಯಲ್ಲಿ ಭಾರತೀಯ ಸೇನೆಗೆ ಸಲ್ಲಿಸಿದ ಗೌರವವಾಗಿತ್ತು. ಈ ಕಾರ್ಯಾಚರಣೆಯಲ್ಲಿ, ಪಾಕಿಸ್ತಾನ ಮತ್ತು ಪಾಕಿಸ್ತಾನ ಆಕ್ರಮಿತ ಕಾಶ್ಮೀರ (ಪಿಒಕೆ) ದಲ್ಲಿ ಕ್ಷಿಪಣಿಗಳನ್ನು ಹಾರಿಸಲಾಯಿತು. ಏಪ್ರಿಲ್ 22 ರಂದು ಪಹಲ್ಗಾಮ್‌ನಲ್ಲಿ ನಡೆದ ಭಯೋತ್ಪಾದಕ ದಾಳಿಗೆ ಪ್ರತಿಯಾಗಿ ಈ ಕ್ರಮ ಕೈಗೊಳ್ಳಲಾಗಿತ್ತು, ಇದರಲ್ಲಿ 25 ಭಾರತೀಯರು ಮತ್ತು ಒಬ್ಬ ನೇಪಾಳಿ ಪ್ರವಾಸಿ ಸಾವನ್ನಪ್ಪಿದ್ದರು. ಈಡನ್ ಗಾರ್ಡನ್ಸ್‌ನಲ್ಲಿ ಸೈನ್ಯಕ್ಕೆ ಗೌರವ ಸಲ್ಲಿಸುವ ಈ ವಿಧಾನವು ದೇಶಕ್ಕೆ ಹೆಮ್ಮೆಯ ಸಂಕೇತವಾಗಿತ್ತು. ಸಾವಿರಾರು ಜನರು ಕ್ರೀಡಾಂಗಣದಲ್ಲಿ ಒಟ್ಟುಗೂಡಿ ದೇಶದ ಬಗ್ಗೆ ತಮ್ಮ ಗೌರವವನ್ನು ತೋರಿಸಿದರು.

9 ಸ್ಥಳಗಳನ್ನು ಗುರಿಯಾಗಿಸಲಾಗಿತ್ತು: ಭಾರತೀಯ ಸೇನೆಯ ಕ್ಷಿಪಣಿ ದಾಳಿಯಲ್ಲಿ ಒಂಬತ್ತು ಸ್ಥಳಗಳು ಗುರಿಯಾಗಿದ್ದವು. ಈ ಸ್ಥಳಗಳು ಪಹಲ್ಗಾಮ್ ದಾಳಿಯ ಹಿಂದಿನ ಸಂಘಟನೆಯ ಲಾಂಚ್‌ಪ್ಯಾಡ್ ಗಳು ಮತ್ತು ಅಡಗುತಾಣಗಳಾಗಿದ್ದವು. ಈಡನ್ ಗಾರ್ಡನ್ಸ್ ನಲ್ಲಿ ದೇಶವನ್ನು ರಕ್ಷಿಸಲು ತಮ್ಮ ಪ್ರಾಣವನ್ನೇ ತ್ಯಾಗ ಮಾಡುವ ಸೈನಿಕರನ್ನು ನೆನಪಿಸಿತು. ಈ ಪಂದ್ಯ ಕೇವಲ ಕ್ರಿಕೆಟ್ ಪಂದ್ಯವಾಗಿರಲಿಲ್ಲ, ಅದು ದೇಶದ ಹೆಮ್ಮೆ ಮತ್ತು ಗೌರವದ ಸಂಕೇತವಾಗಿತ್ತು. ಕ್ರೀಡೆ ಜನರನ್ನು ಒಟ್ಟಿಗೆ ಸೇರಿಸುತ್ತದೆ ಎಂಬುದನ್ನು ಇದು ತೋರಿಸಿದೆ. ಪಂದ್ಯದ ಸಮಯದಲ್ಲಿ, ಪ್ರೇಕ್ಷಕರು ದೇಶಭಕ್ತಿಯ ಘೋಷಣೆಗಳನ್ನು ಕೂಗಿದರು. ಅವರು ಭಾರತೀಯ ಸೇನೆಗೆ ತಮ್ಮ ಬೆಂಬಲವನ್ನು ತೋರಿಸಿದರು.

ಕೆಕೆಆರ್ ವಿರುದ್ಧ ಸಿಎಸ್‌ಕೆ ಗೆಲುವು: ಪಂದ್ಯದ ಬಗ್ಗೆ ಹೇಳುವುದಾದರೆ, ನೂರ್ ಅಹ್ಮದ್ ಅವರ ಸ್ಪಿನ್ ಮ್ಯಾಜಿಕ್, ಡೆವಾಲ್ಡ್ ಬ್ರೆವಿಸ್ ಅವರ ಬಿರುಗಾಳಿಯ ಅರ್ಧಶತಕದ ನಂತರ, ಚೆನ್ನೈ ಸೂಪರ್ ಕಿಂಗ್ಸ್ ಬುಧವಾರ ಇಲ್ಲಿ ನಡೆದ ಇಂಡಿಯನ್ ಪ್ರೀಮಿಯರ್ ಲೀಗ್ ಪಂದ್ಯದಲ್ಲಿ ಕೋಲ್ಕತ್ತಾ ನೈಟ್ ರೈಡರ್ಸ್ ತಂಡವನ್ನು ಎರಡು ವಿಕೆಟ್‌ಗಳಿಂದ ಸೋಲಿಸಿತು, ಇದರಿಂದಾಗಿ ಆತಿಥೇಯ ತಂಡವು ಪ್ಲೇಆಫ್‌ಗೆ ಪ್ರವೇಶ ಪಡೆಯುವುದು ತುಂಬಾ ಕಷ್ಟಕರವಾಯಿತು. ಈ ಗೆಲುವಿನೊಂದಿಗೆ, ಸೂಪರ್ ಕಿಂಗ್ಸ್ ಸತತ ನಾಲ್ಕು ಸೋಲುಗಳ ಅನುಕ್ರಮವನ್ನು ಮುರಿದಿದೆ ಆದರೆ ತಂಡವು 12 ಪಂದ್ಯಗಳಲ್ಲಿ 6 ಅಂಕಗಳೊಂದಿಗೆ ಇನ್ನೂ ಕೊನೆಯ ಸ್ಥಾನದಲ್ಲಿದೆ. ನೈಟ್ ರೈಡರ್ಸ್ ತಂಡ 12 ಪಂದ್ಯಗಳಲ್ಲಿ 11 ಅಂಕಗಳೊಂದಿಗೆ ಆರನೇ ಸ್ಥಾನದಲ್ಲಿದೆ. ಕೆಕೆಆರ್ ಪ್ಲೇ ಆಫ್ ಹಾದಿ ಬಹುತೇಕ ಮುಚ್ಚಿದ್ದು, ಮುಂದಿನ ಪಂದ್ಯಗಳಲ್ಲಿ ಗೆದ್ದರೂ ಗರಿಷ್ಠ 15 ಅಂಕಗಳನ್ನು ಗಳಿಸಬಹುದಷ್ಟೆ.

ಐಪಿಎಲ್ ಮಧ್ಯದಲ್ಲೇ ನಿವೃತ್ತಿ ಬಗ್ಗೆ ಮೌನ ಮುರಿದ ಧೋನಿ

ಇಂಡಿಯನ್ ಪ್ರೀಮಿಯರ್ ಲೀಗ್ ನ 57ನೇ ಪಂದ್ಯದಲ್ಲಿ ಕೊಲ್ಕತ್ತಾ ನೈಟ್ ರೈಡರ್ಸ್ ವಿರುದ್ಧ ಚೆನ್ನೈ ಸೂಪರ್ ಕಿಂಗ್ಸ್ ತಂಡ ಜಯ ಸಾಧಿಸಿದೆ. ಅದು ಕೂಡ ಸತತ 4 ಸೋಲುಗಳ ಬಳಿಕ ಎಂಬುದು ವಿಶೇಷ. ಅಂದರೆ ಈ ಬಾರಿಯ ಐಪಿಎಲ್ ನಲ್ಲಿ ಅತ್ಯಂತ ಹೀನಾಯ ಪ್ರದರ್ಶನ ನೀಡುತ್ತಿರುವ ಸಿಎಸ್ ಕೆ ತಂಡವು 12 ಪಂದ್ಯಗಳಲ್ಲಿ ಗೆದ್ದಿರುವುದು ಕೇವಲ 3 ಮ್ಯಾಚ್ ಗಳಲ್ಲಿ ಮಾತ್ರ.

ಈ ಗೆಲುವಿನ ಬಳಿಕ ಮಾತನಾಡಿದ ಮಹೇಂದ್ರ ಸಿಂಗ್ ಧೋನಿ, ತಾನು ನಿವೃತ್ತಿ ಅಂಚಿನಲ್ಲಿರುವುದನ್ನು ಬಹಿರಂಗಪಡಿಸಿದ್ದಾರೆ. ಆದರೆ ಅದು ಸದ್ಯಕ್ಕಿಲ್ಲ ಎಂಬುದನ್ನು ಸಹ ಸ್ಪಷ್ಟಪಡಿಸಿದ್ದಾರೆ. ಈಗ ನನಗೆ 43 ವರ್ಷ. ಇದನ್ನು ನೀವು ಮರೆಯಬೇಡಿ ಎಂದು ಮಹೇಂದ್ರ ಸಿಂಗ್ ಧೋನಿ ಹೇಳಿದ್ದಾರೆ.

ಅಭಿಮಾನಿಗಳಿಂದ ನನಗೆ ಯಾವಾಗಲೂ ಪ್ರೀತಿ ಮತ್ತು ವಾತ್ಸಲ್ಯ ಸಿಕ್ಕಿದೆ. ಹೀಗಾಗಿ ನಾನು ಬಹಳ ಸಮಯದಿಂದ ಆಡುತ್ತಿದ್ದೇನೆ. ಇದಾಗ್ಯೂ ನನಗೆ 43 ವರ್ಷವಾಗಿದೆ ಎಂಬುದು ಅಭಿಮಾನಿಗಳಿಗೆ ಗೊತ್ತಿರಲಿ. ಅವರಲ್ಲಿ ಹಲವರಿಗೆ ನನ್ನ ಕೊನೆಯ ಪಂದ್ಯ ಯಾವಾಗ ಎಂದು ತಿಳಿದಿಲ್ಲ. ಹೀಗಾಗಿಯೇ ಅವರು ನನ್ನ ಆಟವನ್ನು ನೋಡಲು ಬಯಸುತ್ತಿದ್ದಾರೆ.

ನಾನು ನನ್ನ ವೃತ್ತಿಜೀವನದ ಕೊನೆಯ ಹಂತದಲ್ಲಿದ್ದೇನೆ ಎಂಬ ಅಂಶದಿಂದ ತಪ್ಪಿಸಿಕೊಳ್ಳಲು ಸಾಧ್ಯವಿಲ್ಲ. ಈ ಐಪಿಎಲ್ ಮುಗಿದ ನಂತರ, ನನ್ನ ದೇಹವು ಈ ಒತ್ತಡವನ್ನು ತಡೆದುಕೊಳ್ಳುತ್ತದೆಯೇ ಅಥವಾ ಇಲ್ಲವೇ ಎಂಬುದನ್ನು ನೋಡಲು ನಾನು ಇನ್ನೂ ಆರರಿಂದ ಎಂಟು ತಿಂಗಳು ಕಷ್ಟಪಟ್ಟು ಕೆಲಸ ಮಾಡಬೇಕಾಗುತ್ತದೆ ಎಂದು ಧೋನಿ ಹೇಳಿದ್ದಾರೆ.

ಅಲ್ಲದೆ ಸದ್ಯ ಯಾವುದೇ ನಿವೃತ್ತಿ ನಿರ್ಧಾರವನ್ನು ತೆಗೆದುಕೊಂಡಿಲ್ಲ. ಆದರೆ ಈ ಬಾರಿಯ ಐಪಿಎಲ್ ಬಳಿಕ ಮುಂದಿನ ಸೀಸನ್ ಗೆ ತನ್ನ ದೇಹ ಹೊಂದಿಕೊಳ್ಳುತ್ತದೆಯೇ ಎಂಬುದರ ಆಧಾರದ ಮೇಲೆ ನಿವೃತ್ತಿ ಬಗ್ಗೆ ಯೋಚಿಸುತ್ತೇನೆ. ಇದಕ್ಕಾಗಿ ಇನ್ನೂ 6 ರಿಂದ 8 ತಿಂಗಳುಗಳಿವೆ. ಹೀಗಾಗಿ ಸದ್ಯ ನಿವೃತ್ತಿ ಘೋಷಿಸುವ ಇರಾದೆಯಿಲ್ಲ ಎಂದು ಮಹೇಂದ್ರ ಸಿಂಗ್ ಧೋನಿ ಹೇಳಿದ್ದಾರೆ.

'ಆಪರೇಷನ್ ಸಿಂಧೂರ' ಪಾಕ್‌ಗೆ ಎಚ್ಚರಿಕೆ ಗಂಟೆ, ಭದ್ರತೆ ವಿಚಾರದಲ್ಲಿ ರಾಜಿ ಇಲ್ಲ

ಬೆಂಗಳೂರು: ರಾಷ್ಟ್ರೀಯ ಭದ್ರತೆ ವಿಷಯದಲ್ಲಿ ಯಾವುದೇ ರಾಜಿ ಸಾಧ್ಯವಿಲ್ಲ. ಆಪರೇಷನ್ ಸಿಂಧೂರ ದಾಳಿಯನ್ನು ಎಲ್ಲರೂ ಬೆಂಬಲಿಸಿದ್ದೇವೆ. ಇದು ಪಾಕಿಸ್ತಾನಕ್ಕೆ ಎಚ್ಚರಿಕೆಯ ಗಂಟೆಯಾಗಿದೆ. ನಮ್ಮ ಸರ್ಕಾರ ನೂರಕ್ಕೆ ನೂರರಷ್ಟು ಸೇನೆ ಕೈಗೊಂಡಿರುವ ಕ್ರಮವನ್ನು ಬೆಂಬಲಿಸುತ್ತದೆ ಎಂದು ಮುಖ್ಯಮಂತ್ರಿ ಸಿದ್ದರಾಮಯ್ಯ ಗುಡುಗಿದ್ದಾರೆ.

ಪಾಕಿಸ್ತಾನ ಮತ್ತು ಪಾಕಿಸ್ತಾನ ಆಕ್ರಮಿತ ಕಾಶ್ಮೀರ (ಪಿಒಕೆ)ಗಳಲ್ಲಿನ ಉಗ್ರಗಾಮಿಗಳ ನೆಲೆಯನ್ನು ನಾಶ ಮಾಡಿ ಪರಾಕ್ರಮ ಮೆರೆದ ಭಾರತದ ಹೆಮ್ಮೆಯ ಧೀರ ಸೈನಿಕರಿಗೆ ಇಡೀ ರಾಜ್ಯದ ಪರವಾಗಿ ಅಭಿನಂದನೆಗಳನ್ನು ಸಲ್ಲಿಸುತ್ತೇನೆ.

ಸೇನೆ ನಡೆಸಿರುವ ಈ ದಾಳಿ ಭಾರತದ ಮೇಲೆ ಸತತವಾಗಿ ದಾಳಿ ನಡೆಸಿ ಹತ್ಯಾಕಾಂಡ ನಡೆಸುತ್ತಿದ್ದ ಉಗ್ರಗಾಮಿಗಳಿಗೆ ಕಲಿಸಿದ ಪಾಠ.

ಮುಖ್ಯಮಂತ್ರಿಗಳ ಕಾವೇರಿ ನಿವಾಸದಲ್ಲಿ ಸುದ್ದಿಗೋಷ್ಠಿ ನಡೆಸಿ ಮಾತನಾಡಿದ ಸಿಎಂ, ಪಾಕಿಸ್ತಾನ ಮತ್ತು ಪಾಕಿಸ್ತಾನ ಆಕ್ರಮಿತ ಕಾಶ್ಮೀರಗಳಲ್ಲಿನ ಉಗ್ರಗಾಮಿಗಳ ನೆಲೆಯನ್ನು ನಾಶ ಮಾಡಿ ಪರಾಕ್ರಮ ಮೆರೆದ ಭಾರತದ ಹೆಮ್ಮೆಯ ಧೀರ ಸೈನಿಕರಿಗೆ ಇಡೀ ರಾಜ್ಯದ ಪರವಾಗಿ ಅಭಿನಂದನೆಗಳನ್ನು ಸಲ್ಲಿಸುತ್ತೇನೆ. ಸೇನೆ ನಡೆಸಿರುವ ಈ ದಾಳಿ ಭಾರತದ ಮೇಲೆ ಸತತವಾಗಿ ದಾಳಿ ನಡೆಸಿ ಹತ್ಯಾಕಾಂಡ ನಡೆಸುತ್ತಿದ್ದ ಉಗ್ರಗಾಮಿಗಳಿಗೆ ಕಲಿಸಿದ ಪಾಠ ಮಾತ್ರವಲ್ಲ, ಈ ಉಗ್ರರಿಗೆ ಆಶ್ರಯ ಮತ್ತು ನೆರವು ನೀಡಿ ಭಾರತದ ವಿರುದ್ಧ ಅವರನ್ನು ಛೂಬಿಡುತ್ತಿದ್ದ ಪಾಕಿಸ್ಥಾನಕ್ಕೂ ನೀಡಿರುವ ಎಚ್ಚರಿಕೆ ಆಗಿದೆ ಎಂದು ಹೇಳಿದರು.

ದೇಶದ ಸೇನಾಪಡೆ ಪಾಕಿಸ್ತಾನ ಹಾಗೂ ಪಾಕಿಸ್ತಾನ ಆಕ್ರಮಿತ ಕಾಶ್ಮೀರದಲ್ಲಿರುವ ಉಗ್ರಗಾಮಿಗಳ ನೆಲೆಗಳನ್ನು ನಾಶಗೊಳಿಸಿ ಪರಾಕ್ರಮ ಮೆರೆದಿದ್ದಾರೆ. ಆಪರೇಷನ್ ಸಿಂಧೂರ ಹೆಸರಿನಲ್ಲಿ ಸುಮಾರು 9 ಉಗ್ರಗಾಮಿಗಳ ನೆಲೆಗಳನ್ನು ನಾಶಗೊಳಿಸಿದೆ. ಕೇವಲ ಉಗ್ರಗಾಮಿಗಳ ನೆಲೆಗಳ ಮೇಲೆ ಮಾತ್ರ

ದಾಳಿ ನಡೆಸಲಾಗಿದೆ. ನಮ್ಮ ಸೈನಿಕರು ಉಗ್ರರ ನೆಲೆಗಳನ್ನು ಪತ್ತೆ ಹಚ್ಚಿ ದಾಳಿ ಮಾಡಿದ್ದು, ಅಮಾಯಕ ಜನರ ಸಾವು ನೋವು ತಪ್ಪಿಸಿದ್ದಾರೆ. ನಮ್ಮ ಸೈನಿಕರ ಕಾರ್ಯದಕ್ಷತೆಗೆ ದೊಡ್ಡ ಸಲಾಂ. ಈ ದಾಳಿಯನ್ನು ನಾವು ಸ್ವಾಗತಿಸುತ್ತೇವೆ ಎಂದು ತಿಳಿಸಿದರು.

ಕಾಶ್ಮೀರದ ಪಹಲ್ಗಾವ್‌ನಲ್ಲಿ ಅಮಾಯಕ 26ಜನ ಹತ್ಯೆ ನಡೆಸಿದ ಉಗ್ರರನ್ನು ಬೆಂಬಲಿಸುವವರು, ಸಾಕುವವರು ಸಹ ಪಾಕಿಸ್ತಾನದವರೇ ಎಂಬುವುದು ಸ್ಪಷ್ಟವಾಗಿದೆ. ನಾವು ಕೇಂದ್ರ ಸರ್ಕಾರದೊಂದಿಗೆ ನಿರಂತರ ಸಂಪರ್ಕದಲ್ಲಿದ್ದು, ಸಂಪೂರ್ಣ ಬೆಂಬಲವನ್ನು ವ್ಯಕ್ತಪಡಿಸಿದ್ದೇವೆ. ರಾಜ್ಯದಲ್ಲಿ ಸುರಕ್ಷತೆಯ ಕುರಿತು ಎಲ್ಲಾ ಎಚ್ಚರಿಕೆ ಕ್ರಮಗಳನ್ನು ತೆಗೆದುಕೊಂಡಿದ್ದೇವೆ. ಉಗ್ರರ ಮೇಲಿನ ದಾಳಿ ಹಿನ್ನೆಲೆಯಲ್ಲಿ ಸಂವಿಧಾನ ಉಳಿಸಿ ಅಡಿಯಲ್ಲಿ ರಾಯಚೂರಿನಲ್ಲಿ ಇಂದು ಹಮ್ಮಿಕೊಳ್ಳಲಾಗಿದ್ದ ಪ್ರತಿಭಟನಾ ಕಾರ್ಯಕ್ರಮನ್ನು ರದ್ದುಗೊಳಿಸಲಾಗಿದೆ ವಿವರಿಸಿದರು.

ಉಗ್ರರ ನೆಲೆಗಳ ಮೇಲೆ ಸೇನಾದಾಳಿ ನಡೆಸದೆ ಭಾರತದ ಮುಂದೆ ಬೇರೆ ಆಯ್ಕೆಗಳಿರಲಿಲ್ಲ. ಪಹಲ್ಗಾಮ್ ನಲ್ಲಿ ನಡೆದ ಹತ್ಯಾಕಾಂಡ ನಡೆಸಿದ ಉಗ್ರಗಾಮಿಗಳು ಪಾಕಿಸ್ತಾನಕ್ಕೆ ಸೇರಿದವರೆಂದು ಜಗಜ್ಜಾಹೀರಾಗಿದ್ದರೂ ಪಾಕಿಸ್ತಾನ ಇದನ್ನು ಒಪ್ಪಿಕೊಂಡು ಕ್ರಮಕೈಗೊಳ್ಳುವ ಭರವಸೆ ನೀಡದೆ ಹಠಮಾರಿ ಧೋರಣೆ ತಳೆದಿರುವ ಕಾರಣದಿಂದಾಗಿ ಭಾರತಕ್ಕೂ ಈ ದಾಳಿ ನಡೆಸದೆ ಬೇರೆ ಆಯ್ಕೆಗಳಿರಲಿಲ್ಲ. ಉಗ್ರಗಾಮಿಗಳ ನೆಲೆಗಳನ್ನು ಧೂಳೀಪಟ ಮಾಡಿ ಉಗ್ರರನ್ನು ಶಿಕ್ಷಿಸಿದ ನಮ್ಮ ಸೈನಿಕರ ಧೀರೋದ್ದಾತ ಪರಾಕ್ರಮದಿಂದ ಪಹಲ್ಗಾಮ್ ಹತ್ಯಾಕಾಂಡದಲ್ಲಿ ತಮ್ಮವರನ್ನು ಕಳೆದುಕೊಂಡ ಕುಟುಂಬಗಳಿಗೆ ತುಸು ನೆಮ್ಮದಿ, ಸಮಾಧಾನ ಸಿಕ್ಕಿರಬಹುದೆಂದು ಭಾವಿಸಿದ್ದೇನೆ. ಇದು ಪಾಕಿಸ್ಥಾನಕ್ಕೆ ಮಾತ್ರವಲ್ಲ ಭಾರತದ ಜೊತೆ ಈ ರೀತಿಯ ಕಿಡಿಗೇಡಿತನವನ್ನು ನಡೆಸುವ ನೆರೆಯ ಎಲ್ಲ ದೇಶಗಳಿಗೆ ಕೂಡಾ ಇಂದಿನ ಸೇನಾದಾಳಿ ಎಚ್ಚರಿಕೆಯ ಗಂಟೆಯಾಗಿದೆ ಎಂದು ಎಚ್ಚರಿಸಿದರು.

ಉಗ್ರಗಾಮಿಗಳ ನೆಲೆಯನ್ನೇ ಕೇಂದ್ರವಾಗಿಟ್ಟುಕೊಂಡು ಅಮಾಯಕ ಜನರ ಸಾವು-ನೋವು ನಡೆಯದಂತೆ ದಾಳಿ ನಡೆಸಿರುವ ನಮ್ಮ ಸೈನಿಕರ ಕಾರ್ಯಕ್ಷಮತೆ ಮತ್ತು ಪರಿಣತಿಗೆ ನನ್ನದೊಂದು ದೊಡ್ಡ ಸಲಾಮ್. ಭಾರತ ಸರ್ಕಾರ ಕೈಗೊಂಡಿರುವ ಈ ನಿರ್ಧಾರವನ್ನು ನಮ್ಮ ಪಕ್ಷ ಸಂಪೂರ್ಣ ಬೆಂಬಲಿಸಿದೆ. ನಾನು ಕೂಡಾ ನಮ್ಮ ಸರ್ಕಾರ ಮತ್ತು ರಾಜ್ಯದ ಪರವಾಗಿ ಸಂಪೂರ್ಣ ಬೆಂಬಲ ಘೋಷಿಸುತ್ತಿದ್ದೇನೆ. ಇದು ನಾವೆಲ್ಲರೂ ಒಗ್ಗಟ್ಟಿನಿಂದ ಮತ್ತು ಅಷ್ಟೇ ಎಚ್ಚರದಿಂದ ಇರುವ ಕಾಲ. ರಾಜ್ಯದ ಭದ್ರತಾ ವ್ಯವಸ್ಥೆ ಮೇಲೆ ನಿಗಾ ಇಡುವಂತೆ ಪೊಲೀಸ್ ವರಿಷ್ಠರಿಗೆ ತಿಳಿಸಿದ್ದೇನೆ. ನಮ್ಮ ಸರ್ಕಾರ ಕೇಂದ್ರ ಸರ್ಕಾರದ ಜೊತೆಯಲ್ಲಿಯೂ ಸಂಪರ್ಕದಲ್ಲಿರುತ್ತದೆ. ಅಲ್ಲಿಂದ ಬರುವ ಸೂಚನೆಗಳನ್ನು ಪಾಲಿಸಲಾಗುತ್ತದೆ. ಯಾರೂ ಭಯಭೀತರಾಗುವ ಅವಶ್ಯಕತೆ ಇಲ್ಲ. ಕಟ್ಟುನಿಟ್ಟಿನ ಕ್ರಮಗಳೊಂದಿಗೆ ಶಾಂತಿ ಮತ್ತು ಸುವ್ಯವಸ್ಥೆಯನ್ನು ಕಾಪಾಡಲಾಗುವುದು ಎಂದು ಭರವಸೆ ನೀಡಿದರು.

ಕಾರವಾರ ಬಂದರು, ನೌಕಾನೆಲೆಯಲ್ಲಿ ಹೈ ಅಲರ್ಟ್

ಕಾರವಾರ: ಪಾಕಿಸ್ತಾನದ ಉಗ್ರರ ನೆಲೆಯ ಮೇಲೆ ಭಾರತ ಆಪರೇಷನ್ ಸಿಂಧೂರ ಕಾರ್ಯಾಚರಣೆ ಬೆನ್ನಲ್ಲೇ ಕಾರವಾರದಲ್ಲಿ ಕದಂಬ ನೌಕಾನೆಲೆ ಹಾಗೂ ಬಂದರಿನಲ್ಲಿ ಭದ್ರತೆ ಹೆಚ್ಚಿಸಲಾಗಿದೆ.

ಭಾರತೀಯ ತಟರಕ್ಷಕ ದಳ ಕೂಡ ಅರಬ್ಬಿ ಸಮುದ್ರದಲ್ಲಿ ಕೂಂಬಿಗ್ ಕಾರ್ಯಾಚರಣೆ ಹೆಚ್ಚಿಸಿದ್ದು, ಕಾರವಾರದ ಬಂದರಿಗೆ ಬರುವ ಅನ್ಯ ದೇಶದ ಕ್ರೂಶಿಪ್‌ನಲ್ಲಿ ಪಾಕಿಸ್ತಾನ, ಚೀನಾ ದೇಶದ ಸಿಬ್ಬಂದಿಗಳಿದ್ದರೆ ಅಂತಹ ಹಡಗುಗಳಿಗೂ ನಿರ್ಬಂಧ ವಿಧಿಸಲಾಗಿದೆ. -

ಕರಾವಳಿ ಕಾವಲು ಪಡೆ ಪೊಲೀಸರು ಬಂದರಿಗೆ ಬಂದ ಹಡಗಿನಲ್ಲಿ ತೀವ್ರ ತಪಾಸಣೆ ನಡೆಸುತ್ತಿದ್ದಾರೆ. ಅಲ್ಲದೇ ಮೀನುಗಾರಿಕಾ ಬೋಟ್‌ಗಳನ್ನು ಸಹ ತಪಾಸಣೆ ಮಾಡಲಾಗುತ್ತಿದೆ. 12 ನಾಟಿಕಲ್ ಮೈಲೂ ದೂರದಿಂದ ಹೊರ ಹೋಗದಂತೆ ಮೀನುಗಾರರಿಗೆ ಸೂಚನೆ ನೀಡಲಾಗಿದೆ. 12 ನಾಟಿಕಲ್ ಮೈಲು ದೂರದಲ್ಲೇ ಮೀನುಗಾರಿಕೆ ನಡೆಸಲು ಮೀನುಗಾರಿಕಾ ಇಲಾಖೆ ಸೂಚನೆ ನೀಡಿದ್ದು, ಆಳ ಸಮುದ್ರಕ್ಕೆ ಮೀನುಗಾರಿಕೆಗೆ ತೆರಳದಂತೆ ಸೂಚನೆ ಕೊಟ್ಟಿದೆ.

Printed, Published & Owned by N.Venugopal Krishna, Printed at Dashapramathi Mudranalaya, No.45, 4th Cross, Srigandhadakaval, Bengaluru-560079.
Published at No.45, 4th Cross, Srigandhadakaval, Bengaluru-560079. Editor: N.Venugopal Krishna, Mobile No.+91 94835 89085,
email: sanjemugilu@gmail.com, RNI No.KARKAN/2002/08054