ಸಂಪುಟ: 22, ಸಂಚಿಕೆ: 213, ಪುಟಗಳು: 8, ಮಂಗಳವಾರ, 13 ಮೇ 2025 RNI NO. KARKAN/2002/08054
epaper: www.sanjemugilu.com

ವೇಣು ಸಾರಥ್ಯದಲ್ಲಿ...

ಸುದ್ದಿಗಳ ಹೊನಲು

ಸಂಜೆ ಮುಗಿಲು

ಕನ್ನಡ ಪ್ರಾದೇಶಿಕ ಸಂಜೆ ದಿನಪತ್ರಿಕೆ
ಬೆಂಗಳೂರು। ಬೆಂಗಳೂರು ಗ್ರಾಮಾಂತರ। ಕೋಲಾರ। ಚಿಕ್ಕಬಳ್ಳಾಪುರ। ರಾಮನಗರ। ಮಂಡ್ಯ। ಮೈಸೂರು। ಚಾಮರಾಜನಗರ
₹3

ಸುಭಾಷಿತ

ಅವಮಾನಗಳು ಕೆಲವರಿಗೆ ಸಾವಿನೆಡೆಗೆ ದಾರಿಯಂತೆ ಕಾಣಿಸಿದರೆ, ಇನ್ನು ಕೆಲವರಿಗೆ ಸಾಧಿಸಲು ಸವಾಲಾಗಿ ಕಾಣುತ್ತವೆ.

ಪಂಚಾಂಗ

(ಮಂಗಳವಾರ 13 ಮೇ-2025)

- ಶ್ರೀ ವಿಶ್ವಾವಸು ನಾಮ ಸಂವತ್ಸರ,
- ಉತ್ತರಾಯಣ, ವಸಂತ ಋತು,
- ವೈಶಾಖ ಮಾಸ, ಕೃಷ್ಣ ಪಕ್ಷ,
- ವಾರ: ಮಂಗಳವಾರ,
- ತಿಥಿ: ಪಾಡ್ಯ, • ನಕ್ಷತ್ರ: ವಿಶಾಖ,
- ಯೋಗ: ಪರಿಗ,
- ಕರಣ: ಬಾಲವ,
- ರಾಹುಕಾಲ: 3:30 ರಿಂದ 5:05
- ಗುಳಿಕಕಾಲ: 12:20 ರಿಂದ 1:55
- ಯಮಗಂಡಕಾಲ: 9:10 ರಿಂದ 10:45

ಆಪರೇಷನ್ ಸಿಂಧೂರ ನಿಂತಿಲ್ಲ ಪ್ರಧಾನಿ ಮೋದಿ ಹೇಳಿಕೆ

ಉಗ್ರರು, ಪಾಕ್‌ಗೆ ಎಚ್ಚರಿಕೆ

ನವದೆಹಲಿ: ನರೇಂದ್ರ ಮೋದಿ ಇವತ್ತು ಪಾಕಿಸ್ತಾನ ಹಾಗೂ ಉಗ್ರಗಾಮಿಗಳ ವಿರುದ್ಧ ಕಟುವಾಗಿ ವಾಗ್ದಾಳಿ ನಡೆಸಿದರು. ಭಾರತ ಆರಂಭಿಸಿದ ಆಪರೇಷನ್ ಸಿಂದೂರ ಇನ್ನೂ ಅಂತ್ಯವಾಗಿಲ್ಲ. ಭಯೋತ್ಪಾದನೆ ಮತ್ತು ಅದರ ಪ್ರಾಯೋಜಕರಿಗೆ ಅವರದ್ದೇ ಭಾಷೆಯಲ್ಲಿ ಭಾರತ ಉತ್ತರ ನೀಡುತ್ತದೆ ಎಂದು ಪ್ರಧಾನಿಗಳು ಹೇಳಿದರು. ಆಪರೇಷನ್ ಸಿಂದೂರ ಶುರುವಾದ ಬಳಿಕ ಅವರು ಮೊದಲ ಬಾರಿಗೆ ಸಾರ್ವಜನಿಕವಾಗಿ ಭಾಷಣ ಮಾಡಿರುವುದು. ಈ ಭಾಷಣದಲ್ಲಿ ಅವರು, ಪಾಕಿಸ್ತಾನವನ್ನು ತೀವ್ರ ರೀತಿಯಲ್ಲಿ ತರಾಟೆಗೆ ತೆಗೆದುಕೊಂಡರು. ಭಾರತದ ಮಿಲಿಟರಿ ಕಾರ್ಯಾಚರಣೆಗೆ ತತ್ತರಗೊಂಡು ಪಾಕಿಸ್ತಾನ ಶಾಂತಿಗಾಗಿ ವಿಶ್ವ ನಾಯಕರ ಬಳಿಕ ಬಿಕ್ಷೆ ಕೇಳಬೇಕಾಗಿ ಬಂದು ಎಂದು ಲೇವಡಿ ಮಾಡಿದರು.

ನೀರು ಮತ್ತು ರಕ್ತ ಒಟ್ಟಿಗೆ ಹರಿಯಲು ಸಾಧ್ಯವಿಲ್ಲ: ಈ ಮೇಲಿನವು ನರೇಂದ್ರ ಮೋದಿ ಅವರ ಭಾಷಣದ ಕೆಲ ಪ್ರಮುಖ ಅಂಶಗಳು. ಭಯೋತ್ಪಾದನೆ ಮತ್ತು ಮಾತುಕತೆ ಒಟ್ಟಿಗೆ ಬರಲು ಸಾಧ್ಯವಿಲ್ಲ ಎಂದು ಹೇಳುವ ಮೂಲಕ ಪ್ರಧಾನಿಗಳು ಪಾಕಿಸ್ತಾನಕ್ಕೆ ದೊಡ್ಡ ಸಂದೇಶ ರವಾನಿಸಿದ್ದಾರೆ. ಮಾತುಕತೆ ಬೇಕೆಂದರೆ ಭಯೋತ್ಪಾದನೆಗೆ ಬೆಂಬಲ ನಿಲ್ಲಿಸಿ ಎನ್ನುವ ಖಡಕ್ ಸಂದೇಶ ಅದು.

ಮೋದಿ ಭಾಷಣದ ಹೈಲೈಟ್ಸ್

- ಆಪರೇಷನ್ ಸಿಂದೂರದ ಯಶಸ್ವಿಯು ಭಾರತದ ನಾರಿ ಶಕ್ತಿಗೆ ಮುಡಿಪು
- ಬಹವಾಲಪುರ್ ಮತ್ತು ಮುರಿಡ್ಕೆಯು ಭಯೋತ್ಪಾದನೆಯ ವಿಶ್ವವಿದ್ಯಾಲಯ. ಇಡೀ ಪಾಕಿಸ್ತಾನವು ಉಗ್ರ ಕಾರ್ಯಾಲಯ.
- ಪಾಕಿಸ್ತಾನ ನಮ್ಮ ಹೆಣ್ಮಕ್ಕಳ ಸಿಂದೂರ ಅಳಿಸಲು ಯತ್ನಿಸಿತು. ನಾವು ಅವರ ಭಯೋತ್ಪಾದನಾ ಕೇಂದ್ರಗಳನ್ನೇ ಬುಡಮೇಲು ಮಾಡಿದೆವು.
- ಭಾರತದ ಸೇನಾ ಪಡೆಗಳ ಗುರಿ ಶತಕ ದಾಟಿದೆ. ಪಾಕಿಸ್ತಾನಕ್ಕೆ ಅದಕ್ಕೆ ಅರ್ಥವಾಗುವ ಭಾಷೆಯಲ್ಲಿ ತಿಳಿಸಲಾಗಿದೆ.
- ಪಾಕಿಸ್ತಾನದ ಸೇನೆಯು ಭಾರತದ ಸೇನೆಗೆ ಯಾವ ಸಾಟಿಯೂ ಅಲ್ಲ.
- ಪಾಕಿಸ್ತಾನವು ಬೆಂಬಲಿಸುವ ಉಗ್ರರ ಪ್ರತಿಯೊಂದು ಜಾಗವನ್ನೂ ಭಾರತದ ಸೇನಾ ಪಡೆಗಳು ತಲುಪಬಲ್ಲುವು.
- ಪಾಕಿಸ್ತಾನವು ಭಾರತದ ದಾಳಿ ತಡೆಯಲಾಗದೆ ಶಾಂತಿಗಾಗಿ ಬೇಡುವ ಪರಿಸ್ಥಿತಿ ಬಂತು.
- ಪಾಕಿಸ್ತಾನದ ಪರಮಾಣು ಬೆದರಿಕೆ ನಡೆಯಲ್ಲ. ಭಾರತವು ಉತ್ತರ ಕೊಟ್ಟೇ ಕೊಡುತ್ತದೆ. ಇದು ಹೊಸ ನಿಯಮ.
- ಭಯೋತ್ಪಾದಕರಿಗೂ, ಅವರನ್ನು ಬೆಂಬಲಿಸುವವರಿಗೂ ಯಾವ ವ್ಯತ್ಯಾಸ ಇಲ್ಲ.
- ಭಯೋತ್ಪಾದನೆ ಮತ್ತು ಮಾತುಕತೆ ಒಟ್ಟಿಗೆ ಸಾಧ್ಯವಿಲ್ಲ. ಭಯೋತ್ಪಾದನೆ ಮತ್ತು ವ್ಯಾಪಾರ ಒಟ್ಟಿಗೆ ಸಾಧ್ಯವಿಲ್ಲ.

ಪರಮಾಣು ಬೆದರಿಕೆಗೆ ಖಡಕ್ ಸಂದೇಶ

ನವದೆಹಲಿ: ಪಾಕಿಸ್ತಾನದ ವಿರುದ್ಧ ಆಪರೇಷನ್ ಸಿಂಧೂರ್ ಬಳಿಕ ಪ್ರಧಾನಿ ನರೇಂದ್ರ ಮೋದಿ ಅವರು ಬಹಳ ಆಕ್ರೋಶ ಭರಿತವಾಗಿ ಮಾತನಾಡಿದ್ದಾರೆ. ಅಷ್ಟೇ ಅಲ್ಲ ಪ್ರತಿ ಮಾತಿನಲ್ಲೂ ವೈರಿಗಳಿಗೆ ಎಚ್ಚರಿಕೆ ಕೊಟ್ಟ ಪ್ರಧಾನಿ ಮೋದಿ, ಭಾರತದ ಸ್ಪಷ್ಟ ಸಂದೇಶವನ್ನು ಇಡೀ ವಿಶ್ವಕ್ಕೆ ಸಾರಿದ್ದಾರೆ. ಆಪರೇಷನ್ ಸಿಂದೂರ್ ಬಳಿಕ ಕತ್ತರಿಸಿ ಹೋಗಿದ್ದ ಪಾಕಿಸ್ತಾನ ಪರಮಾಣು ಅಸ್ತ್ರ ಬಳಕೆ ಮಾಡುವ ಬೆದರಿಕೆ ಹಾಕಿತ್ತು. ಇದನ್ನು ತಮ್ಮ ಭಾಷಣದಲ್ಲಿ ಉಲ್ಲೇಖಿಸಿದ ಮೋದಿ, ಭಾರತ ನಮ್ಮ ಮೇಲೆ ದಾಳಿ ನಡೆಸಿದರೆ ನಾವು ಪರಮಾಣು ಅಸ್ತ್ರ ಬಳಕೆ ಮಾಡುತ್ತೇವೆ ಎಂದು ಪಾಕಿಸ್ತಾನ ಎಚ್ಚರಿಕೆ ನೀಡುತ್ತಿತ್ತು. ನಿಮ್ಮ ಅಣ್ವಸ್ತ್ರ ಬೆದರಿಕೆಗೆ ನಾವು ಜಗ್ಗಲ್ಲ, ಬಗ್ಗಲ್ಲ. ನಾವು ಯಾವ ರೀತಿ ಪ್ರತಿಕ್ರಿಯೆ ನೀಡಬೇಕೋ ನಾವು ಅದೇ ರೀತಿಯ ಪ್ರತಿಕ್ರಿಯೆ ನೀಡುತ್ತೇವೆ ಎಂದು ಹೇಳುವ ಮೂಲಕ ಭಾರತ ಎಲ್ಲದ್ದಕ್ಕೂ ಸಿದ್ಧವಿದೆ ಎಂಬ ಸಂದೇಶ ರವಾನಿಸಿದರು.

ಭಾರತ ಯಾವುದೇ ರೀತಿಯ ಪರಮಾಣು ಬೆದರಿಕೆಯನ್ನು ಸಹಿಸುವುದಿಲ್ಲ. ಭಾರತದ ಸರ್ಜಿಕಲ್ ದಾಳಿಗಳು ಪಾಕಿಸ್ತಾನದ ಯುದ್ಧ ಸಿದ್ಧತೆಗಳನ್ನು ಛಿದ್ರಗೊಳಿಸಿವೆ. ಬಹಾವಲ್ಪುರ್ ಮತ್ತು ಮುರಿಡ್ಕೆಯಲ್ಲಿನ ಭಯೋತ್ಪಾದಕ ಪುಟ 2

ರಕ್ತ, ನೀರು ಒಟ್ಟಿಗೆ ಹರಿಯಲ್ಲ

ನವದೆಹಲಿ: ಪಾಕಿಸ್ತಾನದ ಜೊತೆ ಮಾತುಕತೆ ನಡೆಸುವುದೇ ಆದಲ್ಲಿ ಅದು ಭಯೋತ್ಪಾದನೆ ವಿಚಾರವಾಗಿ ಆಗುತ್ತದೆ, ಅಥವಾ ಪಿಒಕೆ (ಪಾಕ್ ಆಕ್ರಮಿತ ಕಾಶ್ಮೀರ) ವಿಚಾರವಾಗಿ ಆಗುತ್ತದೆ ಎಂದು ಭಾರತದ ಪ್ರಧಾನಿ ನರೇಂದ್ರ ಮೋದಿ ಹೇಳಿದ್ದಾರೆ. ಆಪರೇಷನ್ ಸಿಂದೂರ ಶುರುವಾದ ಬಳಿಕ ಮೊದಲ ಬಾರಿಗೆ ದೇಶವನ್ನುದ್ದೇಶಿಸಿ ಮಾತನಾಡಿದ ಪ್ರಧಾನಿಗಳು, ಪಾಕಿಸ್ತಾನ ಹಾಗೂ ಅದರ ಉಗ್ರ ಕೃತ್ಯಗಳನ್ನು ಕಟುವಾಗಿ ಖಂಡಿಸಿದರು. ಮಾತುಕತೆಗೆ ಕೂರುವಂತೆ ಭಾರತವನ್ನು ಒತ್ತಾಯಿಸುತ್ತಿರುವ ಪಾಕಿಸ್ತಾನಕ್ಕೆ ಅವರು ತೀಕ್ಷ್ಣವಾಗಿ ಪ್ರತಿಕ್ರಿಯಿಸಿದರು.

ಭಯೋತ್ಪಾದನೆ ಮತ್ತು ಮಾತುಕತೆ ಒಟ್ಟಿಗೆ ಇರಲು ಸಾಧ್ಯ ಇಲ್ಲ. ವ್ಯಾಪಾರ ಮತ್ತು ಭಯೋತ್ಪಾದನೆ ಒಟ್ಟಿಗೆ ಆಗಲು ಸಾಧ್ಯವಿಲ್ಲ. ನೀರು ಮತ್ತು ರಕ್ತ ಒಟ್ಟಿಗೆ ಹರಿಯಲು ಸಾಧ್ಯ ಇಲ್ಲ ಎಂದು ನರೇಂದ್ರ ಮೋದಿ ಹೇಳಿದರು. ಈ ಮೂಲಕ, ಪಾಕಿಸ್ತಾನ ಭಾರತದ ಜೊತೆ ಮಾತುಕತೆಗೆ ಬರುವ ಆಸಕ್ತಿ ಇದ್ದರೆ ಭಯೋತ್ಪಾದನಾ ಚಟುವಟಿಕೆಗಳಿಗೆ ಕುಮ್ಮಕ್ಕು ಕೊಡುವುದನ್ನು ನಿಲ್ಲಿಸಲಿ ಎನ್ನುವ ಖಡಕ್ ಸಂದೇಶವನ್ನು ಪ್ರಧಾನಿಗಳು ರವಾನಿಸಿದರು.

ಹಾಗೆಯೇ, ನೀರು ಮತ್ತು ರಕ್ತ ಒಟ್ಟಿಗೆ ಹರಿಯೋದಿಲ್ಲ ಎಂದು ಹೇಳುವ ಮೂಲಕ ಅವರು ಸಿಂಧೂ ನದಿ ನೀರನ್ನು ಪಾಕಿಸ್ತಾನಕ್ಕೆ ಬಿಡುವ ನಿರ್ಧಾರ ಸದ್ಯಕಂತೂ ಇಲ್ಲ ಎನ್ನುವ ಸಂದೇಶ ನೀಡಿದರು. ಪಹಲ್ಗಾಂ ಉಗ್ರ ದಾಳಿ ಬಳಿಕ ಪಾಕಿಸ್ತಾನದೊಂದಿಗೆ ಮಾಡಿಕೊಳ್ಳಲಾದ ಸಿಂಧೂ ಜಲ ಒಪ್ಪಂದದಿಂದ ಭಾರತ ಹಿಂದಕ್ಕೆ ಸರಿಯಿತು. ತನ್ನ ಅಣೆಕಟ್ಟೆಯಿಂದ ಪಾಕಿಸ್ತಾನಕ್ಕೆ ನೀರು ಹರಿಸುವುದನ್ನು ನಿಲ್ಲಿಸಿದೆ. ಈ ಸಿಂಧೂ ನದಿಯು ಪಾಕಿಸ್ತಾನದ ಶೇ. 40ರಷ್ಟು ಕೃಷಿಗೆ ಆಧಾರವಾಗಿದೆ. ಭಾರತದ ಈ ನಿರ್ಧಾರವು ಪಾಕಿಸ್ತಾನವನ್ನು ಇಕ್ಕಟ್ಟಿಗೆ ಸಿಲುಕಿಸಿದೆ.

3 ಸೇನೆ, ತಂತ್ರಜ್ಞರು, ಅಧಿಕಾರಿಗಳಿಗೆ ಮೋದಿ ಸೆಲ್ಯೂಟ್

ನವದೆಹಲಿ: ಆಪರೇಷನ್ ಸಿಂದೂರ್ ಯಶಸ್ವಿ ಕಾರ್ಯಾಚರಣೆ ಮತ್ತು ಪಾಕಿಸ್ತಾನದ ವಾಯುನೆಲೆಗಳ ಮೇಲೆ ಭಾರತದ ದಾಳಿ ಸೇರಿದಂತೆ ಹಲವು ವಿಷಯಗಳು ಕುರಿತು ಪ್ರಧಾನಿ ನರೇಂದ್ರ ಮೋದಿ ಅವರು ದೇಶವನ್ನು ಉದ್ದೇಶಿಸಿ ಮಾತಾಡಿದರು. ಈ ವಳೆ ಹಲವಾರ ವಿಚಾರಗಳ ಬಗ್ಗೆ ತಿಳಿಸಿದ್ದು, ಅದರಲ್ಲೂ ಮುಖ್ಯವಾಗಿ ಈ ಆಪರೇಷನ್ ಸಿಂದೂರವನ್ನು ದೇಶದ ಹೆಣ್ಣುಮಕ್ಕಳಿಗೆ ಸಮರ್ಪಣೆ ಮಾಡಿದ್ದಾರೆ. ಅದರಲ್ಲೂ ಮುಖ್ಯವಾಗಿ ಭಾರತೀಯ ಮೂರು ಸೇನೆಗಳು, ತಂತ್ರಜ್ಞರು ಮತ್ತು ಅಧಿಕಾರಿಗಳಿಗೆ ಪ್ರಧಾನಿ ನರೇಂದ್ರ ಮೋದಿ ಅವರು ಭಾರತೀಯರ ಪರವಾಗಿ ಧನ್ಯವಾದಗಳನ್ನು ತಿಳಿಸಿದ್ದಾರೆ.

ನಮ್ಮ ದೇಶದ ಮಹಿಳೆಯರ ಸಿಂದೂರವನ್ನು ಅಳಿಸಿದ್ರೆ ಏನಾಗುತ್ತೆ ಎಂದು ಆಪರೇಷನ್ ಸಿಂದೂರ ಮೂಲಕ ಉತ್ತರ ನೀಡಲಾಗಿದೆ. ಮೇ

6ರ ರಾತ್ರಿ, ಮೇ 7ರ ಬೆಳಗಿನ ಜಾವ ಆಪರೇಷನ್ ಸಿಂದೂರ ಕಾರ್ಯಚರಣೆ ನಡೆಸಲಾಯ್ತು. ನಾವು ನೇರವಾಗಿ ಭಯೋತ್ಪಾದಕ ತಾಣಗಳ ಮೇಲೆ ದಾಳಿ ನಡೆಸಲಾಯ್ತು. ಭಾರತ ಇಂತಹ ಮಹತ್ವದ ನಿರ್ಧಾರ ತೆಗೆದುಕೊಳ್ಳುವಂತೆ ಪಾಕಿಸ್ತಾನ ಕಲ್ಪನೆಯೂ ಮಾಡಿಕೊಂಡಿರಲಿಲ್ಲ. ಪಾಕಿಸ್ತಾನ ತನ್ನ ಕ್ಷಿಪಣಿ ಮತ್ತು ಡ್ರೋನ್‌ಗಳ ಮೂಲಕ ದಾಳಿ ನಡೆಸಿತು. ಇವುಗಳನ್ನು ನಾಶ ಪಡಿಸುವ ಮೂಲಕ ಪಾಕಿಸ್ತಾನಕ್ಕೆ ತಿರುಗೇಟು ನೀಡಲಾಗಿದೆ ಎಂದರು. ಪುಟ 2

ಹೆಣ್ಮಕ್ಕಳ ಸಿಂದೂರ ಅಳಿಸಿದರೆ ಪರಿಣಾಮ ಏನೆಂತ ಉಗ್ರರಿಗೆ ತೋರಿಸಿದ್ದೇವೆ

ನವದೆಹಲಿ: ನಮ್ಮ ವೈರಿಗಳಿಗೆ ಭಾರತೀಯ ಮಹಿಳೆಯರ ಸಿಂದೂರ ಅಳಿಸಿದರೆ ಏನಾಗುತ್ತದೆ ಎನ್ನುವ ಪಾಠ ಗೊತ್ತಾಗಿದೆ. ಸಿಂದೂರ ಎನ್ನುವುದು ಸಾಮಾನ್ಯದ ಸಂಗತಿ ಅಲ್ಲ. ಆಪರೇಷನ್ ಸಿಂದೂರ್ ನ್ಯಾಯದ ಅಖಂಡ ಪ್ರತಿಜ್ಞೆ ಆಗಿದೆ. ವೈರಿಗಳು ಆಪರೇಷನ್ ಸಿಂದೂರ ಇಷ್ಟು ಕಟುವಾಗಿರುತ್ತದೆ ಎಂದು ಎಣಿಸಿರಲಿಲ್ಲ ಎಂದು ನರೇಂದ್ರ ಮೋದಿ ಹೇಳಿದ್ದಾರೆ. ಆಪರೇಷನ್ ಸಿಂದೂರ ಕಾರ್ಯಾಚರಣೆ ಆರಂಭಗೊಂಡ ಬಳಿಕ ಪ್ರಧಾನಿಗಳು ಮೊದಲ ಬಾರಿಗೆ ದೇಶವನ್ನುದ್ದೇಶಿಸಿ ಮಾತನಾಡಿದ್ದಾರೆ. ಇಂದು ಸಂಜೆ 8 ಗಂಟೆಗೆ ಪ್ರಸಾರವಾದ ಭಾಷಣದಲ್ಲಿ ಅವರು ಆಪರೇಷನ್ ಸಿಂದೂರವನ್ನು ಯಶಸ್ವಿಯಾಗಿಸಿದ ಭಾರತೀಯ ಯೋಧರಿಗೆ ವಂದನೆಗಳನ್ನು ಸಲ್ಲಿಸಿದ್ದಾರೆ.

ನಂತರ, ಪ್ರಧಾನಿಗಳು ಭಯೋತ್ಪಾದಕರ ವಿರುದ್ಧ ಟೀಕಾ ಪ್ರಹಾರ ನಡೆಸಿದರು. ಭಾರತೀಯ ಹೆಣ್ಮಕ್ಕಳ ಸಿಂದೂರ ಅಳಿಸಿದರೆ ಏನು ಪರಿಣಾಮ ಆಗುತ್ತದೆ ಎಂಬುದು ಎಲ್ಲಾ ಉಗ್ರ ಸಂಘಟನೆಗಳಿಗೂ ಗೊತ್ತಾಗಿದೆ. ನಮ್ಮ ಸೇನಾಪಡೆಗಳು ಉಗ್ರರ ಶಿಬಿರಗಳ ಮೇಲೆ ನಿಖರ ದಾಳಿ ನಡೆಸಿವೆ. ದೇಶ ಒಗ್ಗಟ್ಟಾಗಿದ್ದಾಗ ಇಂತ ಕಟ್ಟುನಿಟ್ಟಿನ ಕ್ರಮ ತೆಗೆದುಕೊಳ್ಳಬಹುದು ಎಂದು ಮೋದಿ ಹೇಳಿದರು. ಪುಟ 2

ದೇಶದ ಹೆಣ್ಣುಮಕ್ಕಳಿಗೆ 'ಆಪರೇಷನ್ ಸಿಂಧೂರ' ಅರ್ಪಿಸಿದ ಪ್ರಧಾನಿ ಮೋದಿ

ನವದೆಹಲಿ: ಆಪರೇಷನ್ ಸಿಂಧೂರ್ ಯಶಸ್ವಿ ಬಳಿಕ ಪ್ರಧಾನಿ ನರೇಂದ್ರ ಮೋದಿ ಅವರು ಇಂದು (ಮೇ 12) ಮೊದಲ ಬಾರಿಗೆ ದೇಶವನ್ನುದ್ದೇಶಿಸಿ ಮಾತನಾಡಿದ್ದು, 'ಆಪರೇಷನ್ ಸಿಂಧೂರ' ದೇಶದ ಹೆಣ್ಣುಮಕ್ಕಳಿಗೆ ಸಮರ್ಪಣೆ ಮಾಡಿದ್ದಾರೆ. ಭಾರತ ಶೌರ್ಯ ಮತ್ತು ಸಂಯಮ ಎರಡನ್ನೂ ನೋಡಿದೆ. ಗುಪ್ತಚರ, ವೀರ ಸೈನಿಕರು, ವಿಜ್ಞಾನಿಗಳಿಗೆ ಸೆಲ್ಯೂಟ್ . ಪರಾಕ್ರಮಿ ಸೇನೆಗೆ ನನ್ನ ಸಲಾಂ. 'ಆಪರೇಷನ್ ಸಿಂಧೂರ' ದೇಶದ ಹೆಣ್ಣುಮಕ್ಕಳಿಗೆ ಸಮರ್ಪಣೆ. ಪಹಲ್ಗಾಮ್ ದಾಳಿ ಕ್ರೂರತೆ ಮತ್ತು ಬರ್ಬರವಾಗಿ ನಡೆದಿತ್ತು. ಕುಟುಂಬಸ್ಥರ ಮುಂದೆಯೇ ಪ್ರವಾಸಿಗರನ್ನು ಹತ್ಯೆ ಮಾಡಿದ್ದರು. ಹೆಣ್ಣುಮಕ್ಕಳ ಸಿಂಧೂರ್ ಅಳಿಸಿದ ಉಗ್ರರಿಗೆ ಈಗ

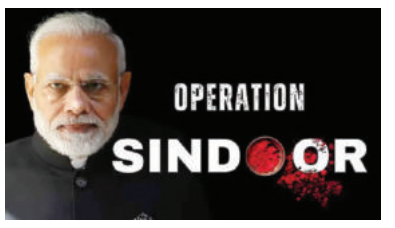

ಗೊತ್ತಾಗಿದೆ. ಆಪರೇಷನ್ ಸಿಂಧೂರ ನ್ಯಾಯದ ಅಖಂಡ ಪ್ರತಿಜ್ಞೆಯಾಗಿದೆ ಎಂದು ಹೇಳಿದರು.

ಭಾರತೀಯ ಹೆಣ್ಮಕ್ಕಳ ಸಿಂದೂರ ಅಳಿಸಿದರೆ ಏನು ಪರಿಣಾಮ ಆಗುತ್ತದೆ ಎಂಬುದು ಎಲ್ಲಾ ಉಗ್ರ ಸಂಘಟನೆಗಳಿಗೂ ಗೊತ್ತಾಗಿದೆ. ವೈರಿಗಳು ಆಪರೇಷನ್ ಸಿಂದೂರ ಇಷ್ಟು ಕಟುವಾಗಿರುತ್ತದೆ ಎಂದು ಊಹಿಸಿರಲಿಲ್ಲ. ನಮ್ಮ ಸೇನಾಪಡೆಗಳು ಉಗ್ರರ ಶಿಬಿರಗಳ ಮೇಲೆ ನಿಖರ ದಾಳಿ ನಡೆಸಿವೆ. ದೇಶ ಒಗ್ಗಟ್ಟಾಗಿದ್ದಾಗ ಇಂತ ಕಟ್ಟುನಿಟ್ಟಿನ ಕ್ರಮ ತೆಗೆದುಕೊಳ್ಳಬಹುದು. ಉಗ್ರರು ನಮ್ಮ ಹೆಣ್ಣು ಮಕ್ಕಳ ಸಿಂಧೂರ ಅಳಿಸಿ ಹಾಕಿದರು. ಆದರೆ ನಾವು ಉಗ್ರರ ಅಡಗು ತಾಣವನ್ನೇ ಧ್ವಂಸ ಮಾಡಿದ್ದೇವೆ ನರೇಂದ್ರ ಮೋದಿ ಹೇಳಿದರು.

ದೇಶದ ಜನರು, ತಾಯಂದಿರಿಗೆ ಆಪರೇಷನ್ ಸಿಂದೂರವನ್ನು ಅರ್ಪಿಸುತ್ತೇನೆ. ರಜೆ ಹಿನ್ನೆಲೆ ಪಹಲ್ಗಾಮ್ ನಲ್ಲಿ ಕುಟುಂಬದೊಂದಿಗೆ ಜನರು ಸಮಯ ಕಳೆಯುತ್ತಿದ್ದರು. ಇಲ್ಲಿಗೆ ಬಂದ ಉಗ್ರರು, ಪುಟ 2

ಸಂಕ್ಷಿಪ್ತ ಸುದ್ದಿ

ಮೋದಿ ಮನೆ ಮೇಲೆ ಮೊದಲು ಬಾಂಬ್ ಹಾಕಿ ಎಂಬ ವಿಡಿಯೋ ವೈರಲ್

ಬೆಂಗಳೂರು: ಪ್ರಧಾನಿ ನರೇಂದ್ರ ಮೋದಿ ವಿರುದ್ಧ ಪ್ರಚೋದನಾಕಾರಿ ಹೇಳಿಕೆಯ ವಿಡಿಯೋ ಸಾಮಾಜಿಕ ಮಾಧ್ಯಮಗಳಲ್ಲಿ ಅಪ್ಲೋಡ್ ಮಾಡಿದ್ದ ಯುವಕನನ್ನು ಬೆಂಗಳೂರಿನ ಬಂಡೆಪಾಳ್ಯ ಪೊಲೀಸರು ಬಂಧಿಸಿದ್ದಾರೆ. ವಿಡಿಯೋ ವೈರಲ್ ಆಗುತ್ತಿದ್ದಂತೆಯೇ ಆರೋಪಿ ನವಾಜ್ ಎಂಬಾತನ ವಿರುದ್ಧ ಪ್ರಕರಣ ದಾಖಲಿಸಿರುವ ಪೊಲೀಸರು ಆತನನ್ನು ಬಂಧಿಸಿದ್ದಾರೆ. ಪುಟ 2

» ಬೆಂಗಳೂರಿನಲ್ಲಿ ಯುವಕನ ಬಂಧನ

ಹೊತ್ತಿ ಉರಿದ ಗೋದಾಮು 30 ಕೋಟಿ ಮೌಲ್ಯದ ಆಯಿಲ್ ಬೆಂಕಿಗಾಹುತಿ

ನೆಲಮಂಗಲ: ಶಾರ್ಟ್ ಸರ್ಕ್ಯೂಟ್ ನಿಂದ ಆಯಿಲ್ ಗೋದಾಮು ಬೆಂಕಿಗಾಹುತಿಯಾಗಿರುವ ಘಟನೆ ನೆಲಮಂಗಲ ಬಳಿಯ ಅಡಕಮಾರನಹಳ್ಳಿ ಬಳಿ ಘಟನೆ ನಡೆದಿದೆ. ಶಲ್ ಕಂಪನಿಗೆ ಸೇರಿದ ಆಯಿಲ್ ಗೋದಾಮು ಧಗಧಗನೆ ಹೊತ್ತಿ ಉರಿದಿದೆ. ಬೆಳಗಿನ ಜಾವ ಮೂರು ಗಂಟೆಯಲ್ಲಿ ಈ ಅವಘಡ ಸಂಭವಿಸಿದೆ. ನೆಲಮಂಗಲ, ಪೀಣ್ಯಾ, ಯಶವಂತಪುರ ಭಾಗದ 8 ಕ್ಕೂ ಹೆಚ್ಚು ಅಗ್ನಿಶಾಮಕ ತಂಡದಿಂದ ಬೆಂಕಿ ನಂದಿಸುವ ಕಾರ್ಯ ನಡೆದಿದೆ. ಮಾದನಾಯಕನಹಳ್ಳಿ ಪೊಲೀಸ್ ಠಾಣಾ ವ್ಯಾಪ್ತಿಯಲ್ಲಿ ಘಟನೆ ನಡೆದಿದೆ. ಬೆಂಕಿಯ ನರ್ತನ ಕ್ಷಣಕ್ಷಣಕ್ಕೂ ಹೆಚ್ಚಾಗುತ್ತಿದೆ. ಅಕ್ಕದ ಗೋದಾಮು ಮನೆಗೆ ಬೆಂಕಿ ತಗುಲುವ ಆತಂಕ ಎದುರಾಗಿದೆ. ಸರಿಸುಮಾರು 30 ಕೋಟಿ ರೂಪಾಯಿ ಮೌಲ್ಯದ ಆಯಿಲ್ ಬೆಂಕಿಗಾಹುತಿ ಆಗಿರಬಹುದು ಎನ್ನಲಾಗಿದೆ. ಪುಟ 2

ಪೂಂಚ್‌ನಲ್ಲಿ ಪಾಕ್ ದಾಳಿ: ಅವಳಿ ಮಕ್ಕಳ ಸಾವು

ಇಡೀ ಕುಟುಂಬವೇ ನಾಶ

ಪೂಂಚ್: ಜಮ್ಮು ಮತ್ತು ಕಾಶ್ಮೀರದ ಪೂಂಚ್‌ನಲ್ಲಿ ಪಾಕಿಸ್ತಾನಿ ಶೆಲ್ ದಾಳಿಯು ಇಡೀ ಕುಟುಂಬವನ್ನು ನಾಶಮಾಡಿದೆ. ಈ ದಾಳಿಯಲ್ಲಿ 12 ವರ್ಷದ ಅವಳಿ ಸಹೋದರ ಮತ್ತು ಸಹೋದರಿ ಜೋಯಾ ಮತ್ತು ಅಯಾನ್ ಸಾವನ್ನಪ್ಪಿದ್ದಾರೆ. ಪಾಕಿಸ್ತಾನದಿಂದ ಬಂದ ಶೆಲ್ ಮನೆಯ ಮೇಲೆ ಬಿದ್ದಾಗ ಈ ಅಪಘಾತ ಸಂಭವಿಸಿದೆ. ಕುಟುಂಬದ ಚಿಕ್ಕಪ್ಪ ಮತ್ತು ಚಿಕ್ಕಮ್ಮ ಕೂಡ ಸ್ಥಳದಲ್ಲೇ ಸಾವನ್ನಪ್ಪಿದರು. ಮಕ್ಕಳಿಗೆ ಉತ್ತಮ ಶಿಕ್ಷಣ ಸಿಗಲಿ ಎಂದು ಈ ಕುಟುಂಬ ಕೇವಲ ಎರಡು ತಿಂಗಳ ಹಿಂದೆ ಪೂಂಚ್‌ಗೆ ಬಂದಿತ್ತು.

ಅವರು ಬಾಡಿಗೆ ಮನೆಯಲ್ಲಿ ವಾಸಿಸುತ್ತಿದ್ದರು. ಆದರೆ ಮೇ 5 ರ ರಾತ್ರಿ, ಪಾಕಿಸ್ತಾನಿ ಸೇನೆಯ ಶೆಲ್ ದಾಳಿಯು ಅವರ ಪುಟ್ಟ ಕುಟುಂಬವನ್ನೇ ನಾಶ ಮಾಡಿತು.

ಆ ಮಕ್ಕಳ ತಂದೆ 48 ವರ್ಷದ ರಮೀಜ್ ಖಾನ್ ಪ್ರಸ್ತುತ ಜಮ್ಮು ಆಸ್ಪತ್ರೆಯ ಐಸಿಯುನಲ್ಲಿ ದಾಖಲಾಗಿದ್ದಾರೆ. ಅವರ

ಭಾರತ ಮತ್ತಷ್ಟು ಸೇಡು ತೀರಿಸಿಕೊಳ್ಳಬೇಕು, ಕೇಂದ್ರಕ್ಕೆ ನಮ್ಮ ಬೆಂಬಲ ಇದೆ

ಬೆಂಗಳೂರು: ಪಹಲ್ಗಾಮ್ ಉಗ್ರರ ದಾಳಿಗೆ ಭಾರತ ಮತ್ತಷ್ಟು ಸೇಡು ತೀರಿಸಿಕೊಳ್ಳಬೇಕು. ಇದಕ್ಕೆ ನಮ್ಮೆಲ್ಲರ ಬೆಂಬಲ ಇದೆ ಅಂತ ಮಾಜಿ ಸಚಿವ ಕಾಂಗ್ರೆಸ್ ನಾಯಕ ಆರ್.ವಿ ದೇಶಪಾಂಡೆ ತಿಳಿಸಿದ್ದಾರೆ. ಬೆಂಗಳೂರಿನ ಡಿಸಿಎಂ ಡಿಕೆಶಿ ನಿವಾಸದ ಬಳಿ ಭಾರತ-ಪಾಕಿಸ್ತಾನ ನಡುವಿನ ಸಂಘರ್ಷದ ಕುರಿತು ಪ್ರತಿಕ್ರಿಯೆ ನೀಡಿದ ಅವರು, ಕದನ ವಿರಾಮ ಒಪ್ಪಂದ ಆದ ನಂತರ ಪಾಕಿಸ್ತಾನ ಸೇನೆ ಗೊತ್ತಿದ್ದೂ ಉದ್ದೇಶ ಪೂರ್ವಕವಾಗಿ ಭಾರತದ ಮೇಲೆ ಫೈರಿಂಗ್ ಮಾಡಿದೆ. ಕದನ ವಿರಾಮ ಉಲ್ಲಂಘನೆ ಮಾಡಿದ್ದಾರೆ ಎಂದು ಆಕ್ರೋಶ ಹೊರಹಾಕಿದ್ದಾರೆ. ನಮ್ಮ 3 ಸೇನಾಪಡೆಗಳಿಗೆ ಅಭಿನಂದನೆ ಸಲ್ಲಿಸುತ್ತೇನೆ. ತಕ್ಕ ಉತ್ತರ ಕೊಟ್ಟಿದೆ. ಆದರೂ ಪಾಕಿಸ್ತಾನ ಪ್ರತಿ ಬಾರಿ ಅಧಿಕಪ್ರಸಂಗ ತನ ಮಾಡ್ತಿದೆ. ಮೈಮೇಲೆ ಹಾಕಿಕೊಂಡು ಬೇರೆ ಬೇರೆ ದೇಶದ ಸಹಾಯ ಪಡೆದುಕೊಳ್ತಿದೆ. ಭಾರತ ಸರ್ಕಾರದ ನಿರ್ಣಯಕ್ಕೆ ಅಭಿನಂದನೆ ಸಲ್ಲಿಸುತ್ತೇನೆ. ಕೇಂದ್ರ ಸರ್ಕಾರದ ನಿರ್ಣಯವನ್ನ ನಾನು ಮೆಚ್ಚುತ್ತೇನೆ ಎಂದು ಹಾಡಿ ಹೊಗಳಿದ್ದಾರೆ. ಮುಂದುವರಿದು ಪಾಕಿಸ್ತಾನದ ಹೇಳಿಕೆಯನ್ನ ನಂಬೋಕೆ ಆಗೊಲ್ಲ. ಪಹಲ್ಗಾಮ್‌ನಲ್ಲಿ 28 ಜನ ಅಮಾಯಕರನ್ನ ಹತ್ಯೆ ಮಾಡಿದ್ರು. ಆ ಹತ್ಯೆಗೆ ಇನ್ನೂ ಸೇಡು ತೆಗೆದುಕೊಳ್ಳಬೇಕು. ಭಾರತ ಸರ್ಕಾರ, ಸೇನೆ ಉತ್ತಮ ಕೆಲಸ ಮಾಡ್ತಿದ್ದಾರೆ, ಅದನ್ನ ಮೆಚ್ಚಬೇಕು. ಈಗಾಗಲೇ ನಮ್ಮ ಸೇನೆ ಪಾಕಿಸ್ತಾನಕ್ಕೆ ಎಚ್ಚರಿಕೆ ಕೊಟ್ಟಿದೆ. ನಾವೆಲ್ಲಾ ಭಾರತೀಯರು ಪಕ್ಷಾತೀತವಾಗಿ ಒಗ್ಗಟ್ಟಾಗಿ ಸೇನೆ ಹಿಂದೆ ನಿಲ್ಲಬೇಕು ಎಂದು ಕರೆ ಕೊಟ್ಟರು. ಇನ್ನೂ 1971ರ ಮಾದರಿಯಲ್ಲಿ ಪಾಕಿಸ್ತಾನವನ್ನ 2 ಭಾಗ ಮಾಡಬೇಕು ಎಂಬ ಆಗ್ರಹ ವಿಚಾರಕ್ಕೆ ಪ್ರತಿಕ್ರಿಯೆ ನೀಡಿದ ಅವರು, ಅಂತಹ ಪರಿಸ್ಥಿತಿ ಇಲ್ಲ, ಎರಡು ಭಾಗ ಮಾಡೋ ಸಾಧ್ಯತೆ ಇಲ್ಲ. ಇದೆಲ್ಲ ಸುಳ್ಳು ಸುದ್ದಿ. ಯಾರು ಕಿವಿಗೊಡಬಾರದು ಎಂದು ಹೇಳಿದರು.

ನಮಗೆ ಸ್ವಾತಂತ್ರ್ಯ ಸಿಕ್ಕಿದು ಶಾಂತಿಯಿಂದ, ಅದರಿಂದಲೇ ಸಾಧನೆ ಮಾಡಬೇಕು

ಕೋಲಾರ: ನಾವು ಯುದ್ಧದಿಂದ ಸ್ವಾತಂತ್ರ್ಯ ಪಡೆದಿಲ್ಲ, ಶಾಂತಿಯಿಂದ ಯುದ್ಧ ಗೆದ್ದಿದ್ದು, ಹೀಗಾಗಿ ನಾವು ಶಾಂತಿಯಿಂದಲೇ ಸಾಧನೆ ಮಾಡಬೇಕು ಎಂದು ಆಹಾರ ಸಚಿವ ಕೆಹೆಚ್ ಮುನಿಯಪ್ಪ ತಿಳಿಸಿದರು. ಮಾಧ್ಯಮದವರೊಂದಿಗೆ ಮಾತನಾಡಿ ಪಾಕ್ ಮತ್ತು ಭಾರತದ ನಡುವೆ ಕದನ ವಿರಾಮ ಘೋಷಣೆ ಮಾಡಿರುವುದರಲ್ಲಿ ಅಮೆರಿಕಕ್ಕೆ ಮಹತ್ವ ಸ್ಥಾನವಿದೆಯಾ ಎಂಬ ಪ್ರಶ್ನೆಗೆ ಉತ್ತರಿಸಿದ ಅವರು, ನಮ್ಮ ದೇಶದಲ್ಲಿ ಬ್ರಿಟಿಷರು 200 ವರ್ಷ ರಾಜ್ಯಭಾರ ಮಾಡಿದರು. ಆಗ ಅವರನ್ನು ನಾವು ಯುದ್ಧದಿಂದ ಗೆದ್ದಿಲ್ಲ, ಶಾಂತಿಯಿಂದ ಗೆದಿದ್ದು, ಗಾಂಧೀಜಿಯವರು ನಾವು ಶಾಂತಿಯಿಂದ ಸಾಧನೆ ಮಾಡಬೇಕೆಂದು ಹೇಳಿದ್ದಾರೆ. ಭಯೋತ್ಪಾದಕರು ವಿನಾಕಾರಣ ನಮ್ಮ ಜನರ ಮೇಲೆ ದಾಳಿ ಮಾಡಿದ್ದಕ್ಕೆ ಸಂಘರ್ಷ ಉಂಟಾಗುತ್ತಿದೆ. ನಾವು ಪಾಕಿಸ್ತಾನ ಮೇಲೆ ಯುದ್ಧ ಮಾಡಿಲ್ಲ, ನಾಗರಿಕರ ಮೇಲೆ ದಾಳಿ ಮಾಡಿಲ್ಲ, ಆದರೆ ಭಾರತೀಯ ಸೇನೆ ಭಯೋತ್ಪಾದಕರ ಮೇಲೆ ಪ್ರಹಾರ ಮಾಡಿದ್ದಾರೆ ಎಂದರು. ವ್ಯಾಜ್ಯ ಆಗುವಾಗ ಹಿರಿಯರೊಬ್ಬರು ಬಂದು ಯುದ್ಧ ಬೇಡವೆಂದಾಗ ಅವರಿಗೆ ಗೌರವ ಕೊಡಬೇಕು, ಭಾರತದ ಪ್ರಧಾನಿಯವರು ಅಮೆರಿಕ ದೇಶಕ್ಕೆ ಗೌರವ ಕೊಟ್ಟಿದ್ದಾರೆ. ಭಾರತ ದೇಶ ನಾಗರಿಕರನ್ನು ಕಳೆದುಕೊಂಡಿದೆ, ಕಲಹದಿಂದ, ಯುದ್ಧದಿಂದ ಸಾಧನೆ ಮಾಡಲು ಸಾಧ್ಯವಿಲ್ಲ, ನಾವೆಲ್ಲರೂ ಮಾನವರು, ಮಾನವರಾಗಿ ಬಾಳೋಣ, ಅವರವರ ಧರ್ಮ ಅವರು ಪಾಲನೆ ಮಾಡಿಕೊಳ್ಳಲಿ ಎಂದು ತಿಳಿಸಿದರು.

ಸಿಇಟಿ ಆಕಾಂಕ್ಷಿಗಳಿಗೆ ಕೆಇಎ ಗುಡ್ ನ್ಯೂಸ್: ಮೊಬೈಲ್ ಆಪ್ ಮೂಲಕ ಅರ್ಜಿ ಸಲ್ಲಿಸಲು ಅವಕಾಶ

ಬೆಂಗಳೂರು: ಕರ್ನಾಟಕ ಪರೀಕ್ಷಾ ಪ್ರಾಧಿಕಾರವು ಸಿಇಟಿ ಅರ್ಜಿ ಸಲ್ಲಿಸುವ ಪ್ರಕ್ರಿಯೆಯನ್ನು ಸುಲಭಗೊಳಿಸುವ ನಿಟ್ಟಿನಲ್ಲಿ ಹೊಸ ಮೊಬೈಲ್ ಆಪ್ ಮತ್ತು ಪೋರ್ಟಲ್ ಅನ್ನು ಬಿಡುಗಡೆ ಮಾಡಿದೆ. ಆ ಮೂಲಕ ಸಿಇಟಿ ಆಕಾಂಕ್ಷಿಗಳಿಗೆ ಕರ್ನಾಟಕ ಪರೀಕ್ಷಾ ಪ್ರಾಧಿಕಾರ ಗುಡ್ ನ್ಯೂಸ್ ನೀಡಿದೆ. ಬೆಂಗಳೂರಿನ ಉನ್ನತ ಶಿಕ್ಷಣ ಪರಿಷತ್‌ನಲ್ಲಿ ನಡೆದ ಕಾರ್ಯಕ್ರಮದಲ್ಲಿ ಉನ್ನತ ಶಿಕ್ಷಣ ಸಚಿವ ಸುಧಾಕರ್‌ರಿಂದ ಮೊಬೈಲ್ ಆಪ್ ಬಿಡುಗಡೆ ಮಾಡಲಾಗಿದೆ. ಇನ್ನುಮಂದೆ ಸಿಇಟಿ ಅರ್ಜಿ ಸಲ್ಲಿಸಲು ಸೈಬರ್ ಸೆಂಟರ್‌ಗೆ ಹೋಗಬೇಕಾಗಿಲ್ಲ. ಮೊಬೈಲ್ ಆಪ್ ಮೂಲಕವೇ ಅರ್ಜಿ ಸಲ್ಲಿಸಲು ಅವಕಾಶ ನೀಡಲಾಗಿದೆ. ಸೈಬರ್ ಸೆಂಟರ್‌ನಲ್ಲಿ ತಪ್ಪಾಗಿ ಅರ್ಜಿ ಸಲ್ಲಿಸಿ ಅಭ್ಯರ್ಥಿಗಳು ಪರದಾಡುತ್ತಿದ್ದರು. ಇದೇ ಕಾರಣದಿಂದ ಅರ್ಹರಿಗೆ ಸಿಇಟಿ ಸೀಟ್ ಮಿಸ್ ಆಗುತ್ತಿತ್ತು. ಹಾಗಾಗಿ ಕೆಇಎ ಮೊಬೈಲ್ ಆಪ್, ಚಾಟ್ ಬಾಟ್ ಮತ್ತು ಪೋರ್ಟಲ್ ಅನ್ನು ಬಿಡುಗಡೆ ಮಾಡಿದೆ. ಹೊಸ ಮೊಬೈಲ್ ಆಪ್‌ನಿಂದ ಅಭ್ಯರ್ಥಿಗಳಿಗೆ ಅನುಕೂಲವಾಗಲಿದೆ. ಸಿಇಟಿ ಪರೀಕ್ಷೆಯ ಸಮಸ್ಯೆಗಳು, ಕಾಲೇಜುಗಳ ಸಮಗ್ರ ಮಾಹಿತಿ, ಆಯ್ಕೆ ಮಾಡುವ ಇಂಜಿನೀಯರಿಂಗ ಕಾಲೇಜು ಶುಲ್ಕ ಎಷ್ಟು? ಆ ಕಾಲೇಜಿನಲ್ಲಿ ಹಾಸ್ಟೇಲ್ ಶುಲ್ಕ ಏನಿದೆ? ಇತರೇ ಸೌಲಭ್ಯಗಳು ಏನಿದೆ ಎಂದು ಹಲವಾರು ಪ್ರಶ್ನೆಗಳಿಗೆ ಆಪ್ ನಲ್ಲಿ ಸಂಪೂರ್ಣ ಮಾಹಿತಿ ಸಿಗಲಿದೆ. ಈ ಮೊಬೈಲ್ ಆಪ್ ಮತ್ತು ಪೋರ್ಟಲ್‌ನಲ್ಲಿ ಸಂಪೂರ್ಣ ಮಾಹಿತಿ ಸಿಗಲಿದೆ. ಪಠ್ಯಕ್ರಮ, ಕಾಲೇಜು ಮತ್ತು ಸೌಲಭ್ಯಗಳ ಮಾಹಿತಿಯೂ ಸಿಗಲಿದೆ. ಪೋರ್ಟಲ್‌ನಲ್ಲಿ ಒಮ್ಮೆ ಅರ್ಜಿ ತುಂಬಿದರೆ ಸಾಕು, ಪದೇ ಪದೆ ಅರ್ಜಿ ತುಂಬುವ ಅವಶ್ಯಕತೆ ಬರುವುದಿಲ್ಲ. ಆಪ್ ಡೌನ್‌ಲೋಡ್ ಮಾಡಿಕೊಂಡು ಯುಜಿ-ಸಿಇಟಿ, ಪಿಜಿ-ಸಿಇಟಿ, ಡಿಸಿಇಟಿ ಅರ್ಜಿ ಭರ್ತಿಗೆ ಅರ್ಜಿ ಸಲ್ಲಿಸಲು ಅವಕಾಶ ನೀಡಲಾಗಿದೆ.

ಮಹಿಳೆಗೆ ಗುಪ್ತಾಂಗ ತೋರಿಸಿದ ಉಪಾಧ್ಯಕ್ಷ: ದೂರು ದಾಖಲಾಗುತ್ತಿದ್ದಂತೆಯೇ ಬಿಜೆಪಿಯಿಂದ ಉಚ್ಚಾಟನೆ

ಮಂಗಳೂರು: ಗ್ರಾಮ ಪಂಚಾಯತ್ ಉಪಾಧ್ಯಕ್ಷನೋರ್ವ ಸಾರ್ವಜನಿಕವಾಗಿಯೇ ಮಹಿಳೆಗೆ ಗುಪ್ತಾಂಗ ತೋರಿಸಿ ವಿಕೃತಿ ಮೆರೆದಿರುವ ಘಟನೆ ದಕ್ಷಿಣಕನ್ನಡ ಜಿಲ್ಲೆಯ ಬಂಟ್ವಾಳ ತಾಲೂಕಿನ ಇಡ್ಕಿದು ಗ್ರಾಮದಲ್ಲಿ ನಡೆದಿದೆ.

ರಸ್ತೆ ವಿವಾದ ಸಂಬಂಧ ಮಹಿಳೆ ನಡೆದುಕೊಂಡು ಮನೆಗೆ ತೆರಳುತ್ತಿದ್ದ ವೇಳೆ ಇಡ್ಕಿದು ಗ್ರಾಮ ಪಂಚಾಯತ್ ಉಪಾಧ್ಯಕ್ಷ ಪದ್ಮನಾಭ ಸಫಲ್ಯ ತನ್ನ ಗುಪ್ತಾಂಗ ತೋರಿಸಿದ್ದಾನೆ. ಮನೆ ದಾರಿಗೆ ಗೇಟು ಅಳವಡಿಸಿರುವುದನ್ನು ಪ್ರಶ್ನಿಸಿದ್ದಕ್ಕೆ ಮಹಿಳೆಗೆ ಗುಪ್ತಾಂಗ ತೋರಿಸಿದ್ದು, ಈ ಸಂಬಂಧ ಮಹಿಳೆ ಪದ್ಮನಾಭ ಸಫಲ್ಯ ವಿರುದ್ಧ ವಿಟ್ಲ ಪೊಲೀಸ್ ಠಾಣೆಯಲ್ಲಿ ದೂರು ದಾಖಲಿಸಿದ್ದಾರೆ. ದೂರು ದಾಖಲಾಗುತ್ತಿದ್ದಂತೆಯೇ ಪದ್ಮನಾಭ ಸಫಲ್ಯನನ್ನು ಬಿಜೆಪಿಯಿಂದ ಉಚ್ಚಾಟನೆ ಮಾಡಲಾಗಿದೆ.

ಮಹಿಳೆ ನೀಡಿದ ದೂರಿನಲ್ಲೇನಿದೆ?: ತಮ್ಮ ತೋಟದಲ್ಲಿ ಕೆಲಸ ಮಾಡುತ್ತಿದ್ದ ವೇಳೆ ತನ್ನ ಮನೆಗೆ ಬರುದ ದಾರಿಯಲ್ಲಿ ಯಾರೋ ಕೆಲಸ ಮಾಡುವ ಶಬ್ದ ಕೇಳಿ ಬಂದಿದೆ. ಹೀಗಾಗಿ ಸ್ಥಳಕ್ಕೆ ತೆರಳಿ ವಿಡಿಯೋ ಮಾಡಿದ್ದು, ಇದನ್ನು ನೋಡಿದ ಪದ್ಮನಾಭ ತನ್ನ ಚಡ್ಡಿಯನ್ನು ಕೆಳಗೆ ಜಾರಿಸಿ ಗುಪ್ತಾಂಗ ತೋರಿಸಿ ಅಸಭ್ಯವಾಗಿ ವರ್ತಿಸಿದ್ದಾನೆ ಎಂದು ಮಹಿಳೆ ದೂರಿನಲ್ಲಿ ಉಲ್ಲೇಖಿಸಿದ್ದಾರೆ. ಈ ಸಂಬಂಧ ವಿಟ್ಲ ಪೊಲೀಸ್ ಠಾಣೆಯಲ್ಲಿ ಭಾರತೀಯ ನ್ಯಾಯ ಸಂಹಿತೆ ಬಿಎನ್‌ಎಸ್ 2023ರ ಅಡಿಯಲ್ಲಿ ಪ್ರಕರಣ ದಾಖಲಾಗಿದೆ.

ಬಿಜೆಪಿಯಿಂದ ಉಚ್ಚಾಟನೆ: ದೂರು ದಾಖಲಾಗುತ್ತಿದ್ದಂತೆಯೇ ಪದ್ಮನಾಭ ಸಫಲ್ಯ ಅವರ ಭಾರತೀಯ ಜನತಾ ಪಾರ್ಟಿಯ ಪ್ರಾಥಮಿಕ ಸದಸ್ಯತ್ವವನ್ನು ರದ್ದುಗೊಳಿಸಿ, ಪಕ್ಷದಿಂದ ಉಚ್ಚಾಟಿಸಿ ಪುತ್ತೂರು ಗ್ರಾಮಾಂತರ ಮಂಡಲ ಅಧ್ಯಕ್ಷ ದಯಾನಂದ ಶೆಟ್ಟಿ ಉಜರೆಮಾರು ಆದೇಶಿಸಿದ್ದಾರೆ.

ಮಹಿಳೆಯರಿಗೆ ಗೌರವ ಮತ್ತು ಪ್ರಾತಿನಿಧ್ಯ ಕೊಡುವ ಪಕ್ಷದಲ್ಲಿ ವ್ಯತಿರಿಕ್ತವಾಗಿ ನಡೆದುಕೊಂಡು ಪಕ್ಷದ ಘನತೆಗೆ ಗೌರವ ಹಾಗೂ ವರ್ಚಸ್ಸಿಗೆ ಘಾಸಿಯುಂಟು ಮಾಡಿರುವ ಕಾರಣಕ್ಕಾಗಿ ಈ ಕ್ರಮ ಜರುಗಿಸಲಾಗಿದೆ. ಪಂಚಾಯತ್ ಉಪಾಧ್ಯಕ್ಷ ಸ್ಥಾನಕ್ಕೂ ರಾಜೀನಾಮೆ ನೀಡುವಂತೆ ಆದೇಶದಲ್ಲಿ ಸೂಚಿಸಿದ್ದಾರೆ.

ಕಮಿಷನರ್ ಕೊಟ್ರು ಸೈಬರ್ ದಾಳಿಯ ಎಚ್ಚರಿಕೆ!

ಬೆಂಗಳೂರು: ಭಾರತ-ಪಾಕ್ ನಡುವೆ ಕದನ ವಿರಾಮ ಘೋಷಣೆ ಆಗಿದ್ರೂ ಗಡಿಯಲ್ಲಿ ಪರಿಸ್ಥಿತಿ ತಿಳಿಯಾಗಿಲ್ಲ. ಎರಡೂ ದೇಶಗಳ ಬಿಕ್ಕಟ್ಟು ಬೆನ್ನಲ್ಲೇ ಸೈಬರ್ ದಾಳಿಯ ಸಾಧ್ಯತೆ ಕೂಡ ಹೆಚ್ಚಾಗಿದೆ ಎಂದು ಬೆಂಗಳೂರು ಪೊಲೀಸ್ ಕಮಿಷನರ್ ಬಿ.ದಯಾನಂದ್ ಸೂಚನೆ ನೀಡಿದ್ದಾರೆ. ಸೈಬರ್ ಕ್ರಿಮಿನಲ್‌ಗಳು ಉದ್ವಿಗ್ನ ಸ್ಥಿತಿಯನ್ನ ದುರ್ಬಳಕೆ ಮಾಡಿಕೊಳ್ಳುವ ಮುನ್ನ ಜನರು ಎಚ್ಚೆತ್ತುಕೊಳ್ಳಬೇಕು ಎಂದಿದ್ದಾರೆ. ವಿಡಿಯೋ ಮೂಲಕದ ಎಚ್ಚರಿಕೆ ನೀಡಿದ್ದಾರೆ.

ಬೆಂಗಳೂರು ನಗರ ಪೊಲೀಸ್ ಆಯುಕ್ತ ಬಿ.ದಯಾನಂದ್ ಅವರು ಸೈಬರ್ ದಾಳಿಯ ಎಚ್ಚರಿಕೆ ಕುರಿತು ವಿಡಿಯೋ ಸಂದೇಶ ನೀಡಿದ್ದಾರೆ. ಆದ್ದರಿಂದ ಫೋನುಗಳಿಗೆ ಬರುವ ಅಪರಿಚಿತ ಲಿಂಕ್‌ಗಳು, ಇಮೇಲ್ ಗಳ ಮೇಲೆ ನಿಗಾ ಇರಲಿ ಎಂದು ಕಮಿಷನರ್ ಹೇಳಿದ್ದಾರೆ.

ಅಪರಿಚಿತ ನ್ಯೂಸ್ ಲಿಂಕ್‌ಗಳು, ಎಪಿಕೆ ಫೈಲ್ಸ್, ಅಪರಿಚಿತ ಫೈಲ್ ಗಳನ್ನ ಓಪನ್ ಮಾಡಬೇಡಿ. ವಾಟ್ಸಾಪ್‌ಗಳಲ್ಲಿ ಬರುವ ಫಾರ್ವಡ್ ಲಿಂಕ್, ಅದರಲ್ಲೂ ಕೆಲಸ ಖಾಲಿ ಇದೆ ಎನ್ನುವ ಲಿಂಕ್‌ಗಳನ್ನು ಓಪನ್ ಮಾಡಲೇಬೇಡಿ ಎಂದು ಕಮಿಷನರ್ ದಯಾನಂದ್ ಅವರು ಹೇಳಿದ್ದಾರೆ.

ಫಾರ್ವರ್ಡ್ ಲಿಂಕ್‌ಗಳ ಮೇಲೆ ಕ್ಲಿಕ್ ಮಾಡ್ಬೇಡಿ. ವಾಟ್ಸಾಪ್ ಲಿಂಕ್, ಸಂದೇಶಗಳಿಂದ ಸೈಬರ್ ಕ್ರೈಮ್ ಜಾಲಕ್ಕೆ ಬೀಳಬೇಡಿ. ತಕ್ಷಣ ನಿಮ್ಮ ಮಾಹಿತಿ ಸೈಬರ್ ಕಳ್ಳರ ಕೈಸೇರುತ್ತೆ. ಜೊತೆಗೆ ವಾಟ್ಸಾಪ್ ಸೆಕ್ಯೂರಿಟಿ ಅಪ್ಡೇಟ್ ಮಾಡಿಟ್ಟುಕೊಳ್ಳಿ ಎಂದು ಬೆಂಗಳೂರು ಆಯುಕ್ತ ಬಿ.ದಯಾನಂದ್ ವಿಡಿಯೋ ಸಂದೇಶದ ಮೂಲಕ ಎಚ್ಚರಿಕೆ ನೀಡಿದ್ರು.

ನಮ್ಮ ದೇಶ ಥರ್ಡ್ ಪಾರ್ಟಿಯ ಮಧ್ಯಸ್ಥಿಕೆ ಇಟ್ಟುಕೊಂಡಿಲ್ಲ: ಕುಮಾರಸ್ವಾಮಿ

ಬೆಂಗಳೂರು: ನಮ್ಮ ದೇಶ ಮೂರನೇ ಪಾರ್ಟಿಯ ಮಧ್ಯಸ್ಥಿಕೆ ಇಟ್ಟುಕೊಂಡಿಲ್ಲ. ಪಾಕ್ ಹಾಗೂ ನಮ್ಮ ನಡುವಿನ ಎಲ್ಲಾ ವಿಚಾರವನ್ನು ನಿಭಾಯಿಸುವ ಶಕ್ತಿಯಿದೆ ಎಂದು ಪ್ರಧಾನಿಯವರು ಸ್ಪಷ್ಟವಾಗಿ ಹೇಳಿದ್ದಾರೆ ಎಂದು ಕೇಂದ್ರ ಸಚಿವ ಹೆಚ್.ಡಿ.ಕುಮಾರಸ್ವಾಮಿ ಹೇಳಿದರು.

ಬೆಂಗಳೂರಿನಲ್ಲಿ ಮಾಧ್ಯಮದವರೊಂದಿಗೆ ಮಾತನಾಡಿದ ಅವರು, ಪಾಕಿಸ್ತಾನದವರು ಏನೇ ಉಪಟಳ ಮಾಡಿದ್ರೂ ಅವರಿಗೆ ಅಂತಿಮವಾಗಿ ದೊಡ್ಡಮಟ್ಟದ ಹೊಡೆತ ಬೀಳಲಿದೆ. ರಷ್ಯಾ ಮತ್ತು ಉಕ್ರೇನ್ ಇವತ್ತು ಯಾವ ಸ್ಥಿತಿ ಅನುಭವಿಸ್ತಾ ಇವೆ ಎಂದು ಎಲ್ಲರಿಗೂ ತಿಳಿದಿದೆ. ಆ ದೃಷ್ಟಿಯಿಂದ ಕೆಲವು ನಿರ್ಧಾರ ತೆಗೆದುಕೊಳ್ಳಲು ಮುಂದಾಗಿದ್ದರು. ಇನ್ನೂ ಪಾಕ್ ಬುದ್ಧಿ ಕಲಿಯದೇ ಇದ್ರೇ ಸರ್ವನಾಶವಾಗಲಿದೆ ಎಂದರು. ಕಳೆದ ಒಂದು ವಾರದಿಂದ ಪಹಲ್ಗಾಮ್‌ನಲ್ಲಿ ನಡೆದ ಉಗ್ರರ ಕೃತ್ಯ ದೇಶಾದ್ಯಂತ ಚರ್ಚೆಯಾಯ್ತು. ಈ ಹಿನ್ನೆಲೆಯಲ್ಲಿ ಪ್ರಧಾನಮಂತ್ರಿ ನರೇಂದ್ರ ಮೋದಿ, ರಕ್ಷಣಾ ಸಚಿವರು ಹಲವು ಸಭೆಗಳನ್ನು ಮಾಡಿ ಉಗ್ರ ಚಟುವಟಿಕೆ ಅಂತಿಮ ಇತೀಶ್ರೀ ಹಾಡಬೇಕು ಎಂದು ಹೆಜ್ಜೆಯಿಟ್ಟರು. ನಮ್ಮ ದೇಶದ ಗೌರವ ಹಾಳಾಗಬಾರದೆಂದು ಪ್ರಧಾನಿಯವರು ಹಾಗೂ ಅಧಿಕಾರಿಗಳು ಕದನವಿರಾಮದ ನಿರ್ಧಾರ ತೆಗೆದುಕೊಂಡರು ಹೇಳಿದರು. ಭಾರತೀಯ ಸೇನೆಯು ಕೇವಲ ಪಾಕ್‌ನ ಉಗ್ರ ನೆಲಗಳ ಮೇಲೆ ಮಾತ್ರ ದಾಳಿ ಮಾಡಿದೆ. ನಮ್ಮ ಸೈನಿಕರು ದೇಶಕ್ಕೆ ಗೌರವ ತರುವ ಕೆಲಸ ಮಾಡಿದ್ದಾರೆ. ಕೇವಲ ಎರಡೇ ದಿನದಲ್ಲಿ ಪಾಕ್ ಶರಣಾಗತಿಯಾಯ್ತು. ನನ್ನ ವೈಯಕ್ತಿಕ ಅಭಿಪ್ರಾಯವೇನೆಂದರೆ, ನಮ್ಮ ದಾಳಿಯಿಂದ ಪಾಕ್‌ಗೆ ಮುಖಭಂಗವಾಗಿದೆ. ಭಾರತ ಸೈನಿಕರ ದಾಳಿಯು ಪಾಕ್‌ಗೆ ನಡುಕ ಉಂಟುಮಾಡಿದೆ ಎಂದು ನುಡಿದರು.

ಪಿಒಕೆ ವಿಷಯದಲ್ಲಿ ನಮ್ಮ ಪ್ರಶ್ನೆ ಏನೆಂದರೆ ನಾವು ಯಾವುದೇ ಮಧ್ಯಸ್ಥಿಕೆಗೆ ಅವಕಾಶ ಕೊಟ್ಟಿಲ್ಲ. ಅಮೆರಿಕದ ಮಧ್ಯಸ್ಥಿಕೆಯಲ್ಲಿ ಕದನ ವಿರಾಮ ಅನ್ನುವುದಕ್ಕಿಂತ ಪಾಕಿಸ್ತಾನಕ್ಕೆ ಆದ ಮುಖಭಂಗ ಮತ್ತು ನಮ್ಮ ಸೈನಿಕರ ಮೇಲುಗೈ ಗಮನಿಸಿ ಕೆಲವು ತೀರ್ಮಾನ ತೆಗೆದುಕೊಳ್ಳಲಾಗಿತ್ತು. ನಾವು ಇಲ್ಲಿಯವರೆಗೆ ಯಾವುದೇ ಮಧ್ಯಸ್ಥಿಕೆಗೆ ಅವಕಾಶ ಕೊಟ್ಟಿಲ್ಲ. ಇದನ್ನೂ ಪ್ರಧಾನಿಯವರು ಸ್ಪಷ್ಟವಾಗಿ ಹೇಳಿದ್ದಾರೆ. ಯುದ್ಧದ ಬಗ್ಗೆ ಜನರಲ್ಲಿ ಎರಡು ತರಹದ ಭಾವನೆಗಳಿವೆ. ಯುದ್ಧವಾಗಬೇಕು ಅನ್ನೋದು ಒಂದು ವರ್ಗದ ಭಾವನೆಯಾದರೆ, ಮತ್ತೊಂದೆಡೆ ನಮಗೆ ಆಗುವ ಪ್ರಾಣಿಹಾನಿಯಾಗುತ್ತದೆ. ನಮಗೆ ಶಕ್ತಿಯಿದೆ ಅಂತಾ ಇನ್ನೊಂದು ದೇಶದ ಮೇಲೆ ಗದಾಪ್ರಹಾರ ಮಾಡಿದ್ರೇ, ಇವತ್ತು ಉಕ್ರೇನ್, ರಷ್ಯಾದವರು ಒಂದು ವರ್ಷದಿಂದ ಯುದ್ಧ ಮಾಡಿ ಏನು ಸಾಧನೆ ಮಾಡ್ತಾ ಇದ್ದಾರೆ ಎಂಬುದು ಕೆಲವರ ಭಾವನೆಯಾಗಿದೆ ಎಂದು ವಿವರಿಸಿದರು.

ಕಾಶ್ಮೀರದಲ್ಲಿ ಸಿಲುಕಿದಕೊಂಡ ಕರ್ನಾಟಕದ ವಿದ್ಯಾರ್ಥಿಗಳ ಕುರಿತು ಮಾತನಾಡಿದ ಅವರು, ಈ ವಿಷಯ ತಿಳಿಯುತ್ತಿದ್ದಂತೆ ನಮ್ಮ ಇಲಾಖೆಯ ಗಮನಕ್ಕೆ ತಂದು ಅವರನ್ನು ಸುರಕ್ಷಿತವಾಗಿ ಕರೆತರುವ ವ್ಯವಸ್ಥೆ ಮಾಡಲಾಗಿದೆ. ನಿನ್ನೆ ದೆಹಲಿಗೆ ಅವರು ತಲುಪಿದ್ದು, ಎಲ್ಲರೂ ಸುರಕ್ಷಿತವಾಗಿದ್ದಾರೆ ಎಂದು ಮಾಹಿತಿ ನೀಡಿದರು.

ನೆಹರು, ಇಂದಿರಾ ಗಾಂಧಿ ಮಾಡಿದ ತಪ್ಪನ್ನ ಮೋದಿ ಮಾಡಬಾರದು

ವಿಜಯಪುರ: ಮಹಾತ್ಮಾ ಗಾಂಧಿ ಭಾರತದ ರಾಷ್ಟ್ರಪಿತ ಅಲ್ಲ, ಪಾಕಿಸ್ತಾನದ ರಾಷ್ಟ್ರಪಿತ ಎಂದು ವಿಜಯಪುರ ಶಾಸಕ ಬಸನಗೌಡ ಪಾಟೀಲ್ ಯತ್ನಾಳ್ ಹೇಳಿದರು.

ಜಿಲ್ಲೆಯಲ್ಲಿ ಮಾಧ್ಯಮದವರೊಂದಿಗೆ ಮಾತನಾಡಿದ ಅವರು, ಭಾರತಕ್ಕೆ ಪಿಓಕೆ ಬಿಟ್ಟುಕೊಡುವುದು, ಸಿಂಧೂ ನದಿ ನೀರನ್ನು ನಾವೇ ಬಳಸಿಕೊಳ್ಳುವುದು ಸೇರಿದಂತೆ ಮೋದಿ ಅವರು ಹಾಕಿದ ಷರತ್ತುಗಳು ಉತ್ತಮವಾಗಿದ್ದು, ಎಲ್ಲವನ್ನು ನಾನು ಸ್ವಾಗತಿಸುತ್ತೇನೆ. ಯುದ್ಧ ವಿರಾಮ ಘೋಷಣೆ ಮಾಡಿದಾಗ ಬಹಳ ದೇಶ ಭಕ್ತರಿಗೆ ಬೇಸರ, ನೋವಾಗಿತ್ತು ಆಗಿತ್ತು. ಆದರೆ ಈ ಹಿಂದೆ ನೆಹರು, ಇಂದಿರಾ ಗಾಂಧಿ ಮಾಡಿದ ತಪ್ಪನ್ನು ಮೋದಿ ಅವರು ಮಾಡಬಾರದು ಎನ್ನುವುದು ದೇಶದ ಜನರ ಭಾವನೆ. ಶಿಮ್ಲಾ ಒಪ್ಪಂದವನ್ನ ಪಾಕಿಸ್ತಾನ ತಾನೇ ಮಾಡಿಕೊಂಡಿದೆ. ಇಂದಿರಾ ಗಾಂಧಿ ಮಾಡಿದ ತಪ್ಪಿನಿಂದ ಲಾಹೋರ್ ನಮ್ಮ ದೇಶದ ಭಾಗ ಆಗುವುದು ತಪ್ಪಿದಂತಾಯಿತು. ದೇಶದ ಜನರಿಗೆ ಮೋದಿಯವರ ಮೇಲೆ ನಂಬಿಕೆಯಿದೆ ಎಂದು ಹೇಳಿದರು.

ದೇಶದ ಜನರು ಅಂಜಬಾರದು, ನಮ್ಮ ಹತ್ತಿರ ಕೂಡ ಅಣುಬಾಂಬ್ ಇದೆ. ಕೇವಲ ನಮ್ಮ ಒಂದು ಬ್ರಹ್ಮೋಸ್ ಇದ್ದರೆ ಸಾಕು ಪಾಕಿಸ್ತಾನ ನ

ಮಳೆಗಾಲದಲ್ಲಿ ಅಂಗಡಿ ಕುಸಿಯಬಹುದು ಎಂಬ ಕಾರಣ ನೀಡಿ ಮಳಿಗೆ ಹಸ್ತಾಂತರಿಸಲು ಸೂಚನೆ

ಪಪಂನಿಂದ ಮಳಿಗೆ ಹಸ್ತಾಂತರಿಸಲು 6 ಮಳಿಗೆದಾರರಿಗೆ ನೋಟಿಸ್

ಹುಳಿಯಾರು: ಹುಳಿಯಾರು ಪಟ್ಟಣ ಪಂಚಾಯ್ತಿ ಮತ್ತೆ ವಾಣಿಜ್ಯ ಮಳಿಗೆಗಳ ವಿಚಾರಕ್ಕೆ ಕೈ ಹಾಕಿದೆ. ಕಳೆದ ಕೆಲ ತಿಂಗಳ ಹಿಂದೆ ನೋಟಿಸ್ ನೀಡದೆ ಮಳಿಗೆಗಳಿಗೆ ಬೀಗ ಹಾಕಿ ಪೇಚಿಗೆ ಸಿಲುಕಿ ಮರುದಿನವೇ ಬೀಗ ತೆಗೆಸಿ ಸುದ್ದಿಯಾಗಿತ್ತು. ಈಗ 6 ಮಳಿಗೆದಾರರಿಗೆ ತೆರವು ಮಾಡಲು ನೋಟಿಸ್ ನೀಡಿ ಮತ್ತೆ ಸಾರ್ವಜನಿಕ ಚರ್ಚೆಗೆ ಕಾರಣವಾಗಿದೆ.

ಹುಳಿಯಾರು ಪಟ್ಟಣ ಪಂಚಾಯಿಯು 4 ಬ್ಲಾಕ್ ನಲ್ಲಿ ಒಟ್ಟು 52 ಅಂಗಡಿ ಮಳಿಗೆಗಳನ್ನು ಹೊಂದಿದ್ದು ಹಲವಾರು ವರ್ಷಗಳ ಹಿಂದೆಯೇ ಹರಾಜು ಪ್ರಕ್ರಿಯೆ ಮೂಲಕ ವಿತರಣೆ ಮಾಡಲಾಗಿದೆ. ಪ್ರತಿ ಐದು ವರ್ಷಗಳಿಗೊಮ್ಮೆ ನಡೆಯುತ್ತಿದ್ದ ಹರಾಜಿನಲ್ಲಿ ಹಾಲಿ ಮಳಿಗೆದಾರರಿಗೆ ಬಾಡಿಗೆ ಹೆಚ್ಚಳ ಮಾಡುವ ಮೂಲಕ ನವೀಕರಿಸಿಕೊಂಡು ಬಂದಿದೆ. ಇದೀಗ ಪಟ್ಟಣ ಪಂಚಾಯಿತಿಯಾಗಿ ಬದಲಾದ ಹಿನ್ನೆಲೆಯಲ್ಲಿ ಸರ್ಕಾರದ ನಿರ್ದೇಶನದಂತೆ ನವೀಕರಿಸುವ ಬದಲು ಹರಾಜು ಹಾಕುವ ಪ್ರಕ್ರಿಯೆ ಮಾಡಬೇಕಿದೆ. ಆದರೆ ಹಾರಾಜು ಹಾಕುವುದನ್ನು ಬಿಟ್ಟು ಬೀಗ ಹಾಕುವ, ನೋಟಿಸ್ ನೀಡುವ, ಸಭೆಯಲ್ಲಿ ಗಂಭೀರವಾಗಿ ಚರ್ಚಿಸುವುದಕಷ್ಟೆ ಕಳೆದ ಐದಾರು ವರ್ಷಗಳಿಂದ ಕಾಲಾಹರಣ ಮಾಡುತ್ತಿದೆ.

ಇಷ್ಟೂ ಮಳಿಗೆಗಳ ಬಾಡಿಗೆ ಕಾರಾರು ಅವಧಿ 2018 ಕ್ಕೆ ಮುಗಿದಿದ್ದು 2019 ರಲ್ಲಿ ಇ-ಹರಾಜಿಗೆ ಪಂಚಾಯ್ತಿ ಮುಂದಾಗಿತ್ತು. ಆಗ ಮಳಿಗೆದಾರರು ಕೋರ್ಟ್ ಮೆಟ್ಟಿಲೇರಿದ್ದರಿಂದ ಹರಾಜು ಪ್ರಕ್ರಿಯೆ ಅರ್ಧಕ್ಕೆ ನಿಂತಿತು. ಆದಾದ ನಂತರ ಇಷ್ಟು ವರ್ಷ ಇವರ ತಂಟೆಗೆ ಹೋಗದ ಪಂಚಾಯ್ತಿ ಕಳೆದ ಕೆಲ ತಿಂಗಳ ಹಿಂದಷ್ಟೆ ನೋಟಿಸ್ ನೀಡದೆ ಮಳಿಗೆಗಳ ಬಾಡಿಗೆ ಅವಧಿ ಮೀರಿದೆ ಎಂದು ಪೊಲೀಸ್ ಬಂದೋಬಸ್ತಿನಲ್ಲಿ ಬೀಗ ಜಡಿದಿತ್ತು. ಮರುದಿನವೇ ಆಡಳಿತಾಧಿಕಾರಿಯಾಗಿದ್ದ ತಹಸೀಲ್ದಾರ್ ಅವರು ಕಾನೂನುಬಾಹೀರವಾಗಿ ಕ್ರಮ ಕೈಗೊಳ್ಳುವುದು ನ್ಯಾಯಸಮ್ಮತವಲ್ಲವೆಂದು ಅಷ್ಟೂ ಮಳಿಗೆಗಳ ಬೀಗ ತೆಗೆಸಿದ್ದರು. ನಂತರ ಪಂಚಾಯ್ತಿ ಸದಸ್ಯರು ಮತ್ತು ಮಳಿಗೆದಾರರ ಸಭೆ ನಡೆಸಿ ಇಬ್ಬರ ಅಹವಾಲು ಆಲಿಸಿ ಸುಮ್ಮನಾದರು.

ಈಗ ಮತ್ತೆ ಪಂಚಾಯ್ತಿ ಮಳಿಗೆ ವಿಚಾರ ಮುನ್ನೆಲೆಗೆ ಬಂದಿದೆ. 52 ಮಳಿಗೆಗಳ ಪೈಕಿ ಖಾಸಗಿ ಬಸ್ ನಿಲ್ದಾಣದಲ್ಲಿ ಇರುವ 6 ಮಳಿಗೆಗಳು ಹಾಗೂ ಒಂದು ಹೋಟೆಲ್‌ನ ಬಾಡಿಗೆದಾರರಿಗೆ ನೋಟಿಸ್ ನೀಡಿದೆ. ಈ ಕಟ್ಟಡಗಳು ತೀರ ಹಳೆಯದಾಗಿದ್ದು ಶಿಥಿಲಾವಸ್ಥೆಯಲ್ಲಿ ಇರುವುದರಿಂದ ಒಡೆದು ಪುನಃ ನಿರ್ಮಿಸಬೇಕಿದೆ ಎಂದು ಲೋಕೋಪಯೋಗಿ ಇಲಾಖೆ ವರದಿ ನೀಡಿದೆ ಎನ್ನುವ ಕಾರಣ ಮುಂದಿಟ್ಟಿದೆ. ಮಳೆಗಾಲ ಪ್ರಾರಂಭವಾಗುತ್ತಿರುವುದರಿಂದ ಮಳಿಗೆ ಕುಸಿಯಬಹುದು ಎಂಬ ಕಾರಣವೂಡ್ಡಿ ಬಾಡಿಗೆ ಹಣ ಚುಕ್ತಾ ಮಾಡಿ ಮಳಿಗೆ ಹಸ್ತಾಂತರಿಸುವಂತೆ ತಿಳುವಳಿಕೆ ಪತ್ರದಲ್ಲಿ ಸೂಚಿಸಿದ್ದಾರೆ.

ಆದರೆ ಆ ಪತ್ರದಲ್ಲಿ ಬಾಡಿಗೆ ಹಣ ಎಷ್ಟು ಬಾಕಿ ಇದೆ ಎಂಬುದಾಗಲಿ, ಅವರುಗಳು ಎಂದು ಖಾಲಿ ಮಾಡಿಕೊಡಬೇಕು ಎಂಬುವುದಾಗಲಿ ತಿಳಿಸಿಯೇ ಇಲ್ಲ. ಮಳಿಗೆದಾರರು ಬಾಡಿಗೆ ಹಣ ಪೂರಾ ಚುಕ್ತ ಮಾಡಿದ್ದರು ಸಹ ಪಂಚಾಯಿತಿಯಲ್ಲಿ ಡಿಸಿಬಿ ರಿಜಿಸ್ಟರ್ ಸರಿಯಾಗಿ ನಿರ್ವಹಿಸಿದರುವುದರಿಂದ ಬಾಡಿಗೆ ಚುಕ್ತಾ ಆಗಿದೆಯೋ ಇಲ್ಲ ಬಾಕಿ ಇದೆಯೋ ಎಂಬುದರ ಬಗ್ಗೆ ಯಾವುದೇ ಮಾಹಿತಿ ಇಲ್ಲ. ಅಂಗಡಿದಾರರಿಗೆ ವಾಪಸ್ ನೀಡಬೇಕಾಗಿರುವ ಡಿಪಾಸಿಟ್ ಹಣದ ಬಗ್ಗೆ ಚಕಾರವೇ ಎತ್ತುತ್ತಿಲ್ಲ. ಅಚ್ಚರಿ ಎನ್ನುವಂತೆ ಪಂಚಾಯ್ತಿಯವರು ನಮ್ಮಿಂದ ಹೆಚ್ಚಿನ ಬಾಡಿಗೆ ವಸೂಲಿ ಮಾಡಿದ್ದು ಬಾಕಿ ಹಣವನ್ನು ಅದರಲ್ಲೇ ಮುರಿದುಕೊಂಡು ಹಣ ವಾಪಸ್ಸು ಕೊಡಬೇಕಾಗಿದೆ ಎಂಬುದು ಮಳಿಗೆದಾರರ ವಾದವಾಗಿದೆ. ಅಲ್ಲದೆ ಅದೇ ಸ್ಥಳದಲ್ಲಿ ಮಳಿಗೆ ಕಟ್ಟಿ ಹಾಲಿ ಮಳಿಗೆದಾರರಿಗೆ ಅವಕಾಶ ಕಲ್ಪಿಸಲಾಗುವುದು ಇಲ್ಲವೋ ಎಂಬುದ ಸ್ಪಷ್ಟವಾದ ನಿರ್ದೇಶನವೇ ಇಲ್ಲ. ಪುನಹ ವಾಣಿಜ್ಯ ಸಂಕೀರ್ಣ ಕಟ್ಟಲು ಪ್ಲಾನ್, ಎಸ್ಟಿಮೇಶನ್ ಹಾಗೂ ಅನುದಾನ ಇಡಲಾಗಿದೆಯಾ ಎಂಬುದರ ಬಗ್ಗೆ ಅಧಿಕಾರಿಗಳು ಮಾಹಿತಿಯೇ ನೀಡುವುದಿಲ್ಲ. ಪಂಚಾಯಿತಿ ಒಡೆತನದ ಮಳಿಗೆಯ ಬಾಡಿಗೆ ಅವಧಿ ಕರಾರು ಮುಗಿದಿರುವ ಮಳಿಗೆಗಳನ್ನು ಖುಲ್ಲಾ ಪಡಿಸಲು ಮುಂದಾಗಿರುವ ಪಟ್ಟಣ ಪಂಚಾಯಿತಿ ನಿಯಮಬಾಹಿರ ಕ್ರಮಗಳನ್ನು ಅನುಸರಿಸಿ ಪುನಃ ಕೋರ್ಟು ಕಚೇರಿ ಅಲೆದಾಡಲು ಅವಕಾಶ ಮಾಡಿಕೊಡದಂತೆ ಎಚ್ಚರಿಕೆಯ ಹೆಜ್ಜೆ ಇಡಬೇಕಿದೆ. ಹಾಗಾಗಿ ಸರ್ಕಾರದ ಸುತ್ತೋಲೆಯಂತೆ ಕರ್ನಾಟಕ ಸಾರ್ವಜನಿಕ ಆವರಣಗಳ ಅನಧಿಕೃತ ಅಧಿಭೋಗದಾರರನ್ನು ಹೊರ ಹಾಕುವ ಅಧಿನಿಯಮ 1974 ರನ್ನು ಪಾಲಿಸಬೇಕಿದೆ. ಇಲ್ಲವಾದರೆ ಮತ್ತೆ ಬಾಡಿಗೆದಾರರ ಮತ್ತು ಪಂಚಾಯ್ತಿಯ ಕಾನೂನು ಸಂಘರ್ಷ ನಿಶ್ಚಿತ.

ಮಕ್ಕಳಿಗೆ ಕುಟುಂಬದಿಂದ ದೊರೆಯುವ ಶಿಕ್ಷಣವೇ ಶ್ರೇಷ್ಠ

ಚಿತ್ರದುರ್ಗ: ಮಕ್ಕಳಿಗೆ ಬೇಸಿಗೆ ರಜೆಯಲ್ಲಿ ಕುಟುಂಬದಿಂದ ದೊರೆಯುವ ಶಿಕ್ಷಣವೇ ಅತ್ಯುತ್ತಮ ಶಿಕ್ಷಣವಾಗಿ ಪರಿಣಮಿಸುತ್ತಿದೆ, ಬೇಸಿಗೆ ರಜೆಯದಲ್ಲಿ ತಂದೆಯ ಜೊತೆ ಕೆಲಸ ಮಾಡುತ್ತಾ, ತಾಯಿಯ ಜೊತೆ ಮನೆ ಕೆಲಸಗಳನ್ನ ಕಲಿತು, ಮಕ್ಕಳು ಸಮೃದ್ಧವಾಗಿ ಬೆಳೆಯುವುದನ್ನ ನಾವು ಕಾಣಬಹುದು. ಹಾಗಾಗಿ ಕೌಟುಂಬಿಕ ಉದ್ಯೋಗಗಳನ್ನ, ಕೌಶಲ್ಯಗಳನ್ನು ನಾವು ಮರೆತರೆ, ಮುಂದಿನ ಜನಾಂಗಕ್ಕೆ ದೊಡ್ಡ ನಷ್ಟವನ್ನೇ ಉಂಟು ಮಾಡಿದಂತಾಗುತ್ತದೆ. ಮಕ್ಕಳಿಗೆ ತಂದೆಯಿಂದ ಹಲವಾರು ಕಲೆಗಳನ್ನ, ಕೌಶಲ್ಯಗಳನ್ನು ತನ್ನಿಂದ ತಾನೇ ದಾರೆ ಎರೆಯಬಹುದು, ಹಾಗಾಗಿ ಇಂತಹ ಶಿಕ್ಷಣವನ್ನೇ ಗಾಂಧೀಜಿಯವರು ಹೆಚ್ಚು ಪ್ರೋತ್ಸಾಹ ನೀಡಲು, ಗುಡಿ ಕೈಗಾರಿಕೆಗಳಿಗೆ ಆದ್ಯತೆ ನೀಡಿದ್ದರು ಎಂದು ಕರ್ನಾಟಕ ಜ್ಞಾನ-ವಿಜ್ಞಾನ ಸಮಿತಿ ರಾಜ್ಯ ಉಪಾಧ್ಯಕ್ಷ ಮತ್ತು ಕರ್ನಾಟಕ ಸರ್ವೋದಯ ಮಂಡಳಿಯ ಜಿಲ್ಲಾಧ್ಯಕ್ಷ ಡಾ ಎಚ್ ಕೆ ಎಸ್ ಸ್ವಾಮಿ ಅವರು ಕರೆ ನೀಡಿದ್ದಾರೆ. ಶಿಲ್ಪಕಲೆಯಲ್ಲಿ ಪ್ರಪಂಚದಲ್ಲೇ ಅತ್ಯುತ್ತಮ ಹೆಸರುವಾಸಿಯಾದಂತ ನಮ್ಮ ದೇಶ, ಇಂದೂ ಸಹ ಆ ಸಂಸ್ಕೃತಿಯನ್ನು ತನ್ನ ಮುಂದಿನ ಜನಾಂಗಕ್ಕೆ ದಾರೆ ಎರೆದು ಕೊಡುತ್ತಿದೆ. ತಂದೆ ಶಿಲ್ಪಕಲೆಯಲ್ಲಿ ಶ್ರೇಷ್ಠತೆಯನ್ನು ಪಡೆದು, ತನ್ನ ಮಕ್ಕಳಿಗೆ ಗೊತ್ತಿಲ್ಲದ ಹಾಗೆ ಆ ಕಲೆಯನ್ನು ಹಸ್ತಾಂತರಿಸುತ್ತಿರುವುದನ್ನು ನಾವು ಅವರ ಕುಟುಂಬಗಳಲ್ಲಿ ನೋಡಬಹುದು. ಅದೇ ರೀತಿ ಗ್ರಾಮೀಣ ಉದ್ಯೋಗಗಳನ್ನ ನಮಗೆ ಗೊತ್ತಿಲ್ಲದ ಹಾಗೆ ಮಕ್ಕಳು ಕಲಿತು, ತಮ್ಮ ತಂದೆ ತಾಯಿಗಳಿಂದ ಕಲಿತು, ತಮ್ಮ ದೇಶಕ್ಕೆ ಅದನ್ನ ಅಳವಡಿಸಿಕೊಳ್ಳಲು ಸುಲಭವಾಗಿರುತ್ತದೆ ಎಂದರು. ಶಿಲ್ಪಕಲೆಯಲ್ಲಿ ಮಕ್ಕಳಿಗೆ ಕೈಯಲ್ಲಿ ನಾಜೂಕಾಗಿ ಶಿಲ್ಪಗಳನ್ನು, ಕೆತ್ತನೆಯಿಂದ ಹಿಡಿದು, ಅವುಗಳನ್ನ ಸುಂದರಗೊಳಿಸುವ ಕಲೆಯನ್ನ ತಂದೆಯಿಂದ ಮಕ್ಕಳು ಸ್ವಾಭಾವಿಕವಾಗಿ ನೋಡಿ ಕಲಿಯುತ್ತಿವೆ, ಮುಂದೆ ಅವು ದೊಡ್ಡ ಶಿಲ್ಪಿಗಳಾಗಿ, ಪ್ರಪಂಚದಲ್ಲಿ ಹೆಸರುವಾಸಿ ಆಗುವಂತಹ ಕಲ್ಲಿನ ವಿಗ್ರಹಗಳನ್ನು ಕೆತ್ತುವ ಅವಕಾಶಗಳು ದೊರೆಯುತ್ತದೆ. ಇದರಿಂದ ಮುಂದಿನ ಜನಾಂಗಕ್ಕೆ ತಮ್ಮ ಐತಿಹಾಸಿಕ ಉದ್ಯೋಗಗಳು ಮರೆತು ಹೋಗದಂತೆ ರಕ್ಷಿಸುವ ಅವಕಾಶವಿದೆ ಎಂದರು. ಸಾಕಷ್ಟು ಗುಡಿ ಕೈಗಾರಿಕೆಗಳನ್ನ ನಾವು ಇಂದು ನಾಶ ಮಾಡಿದ್ದೇವೆ, ಇದರ ಪರಿಣಾಮವಾಗಿ ತಂದೆ ತಾಯಿಗಳು ತಮಗೆ ಗೊತ್ತಿರುವ ಕೌಶಲ್ಯಗಳನ್ನ ಮಕ್ಕಳಿಗೆ ಹೇಳಿಕೊಡಲಾರದಂತ ಅತಂತ್ರ ಸ್ಥಿತಿಗೆ ಬಂದು ನಿಂತಿದ್ದಾರೆ, ಶಿಕ್ಷಣ ಸಂಸ್ಥೆಗಳು ಈಗಲಾದರೂ ಬದಲಾವಣೆ ಮಾಡಿಕೊಂಡು, ಶಿಕ್ಷಣದಲ್ಲಿ ಗ್ರಾಮೀಣ ಕೌಶಲ್ಯಗಳನ್ನು, ಗುಡಿ ಕೈಗಾರಿಕೆಗಳನ್ನ, ಶಾಲೆಗಳಲ್ಲಿ, ಕಾಲೇಜುಗಳಲ್ಲಿ ಕಲಿಸಿ, ಮಕ್ಕಳನ್ನು ತಮ್ಮ ಸ್ವಂತ ಕಾಲು, ಕೈಗಳಲ್ಲ ದುಡಿಮೆ ಮಾಡಿ ಬದುಕುವುದನ್ನು ಹೇಳಿ ಕೊಡಬೇಕಾಗಿದೆ ಎಂದರು.

ದಸೂಡಿ ಕೃಷಿ ಸಹಕಾರ ಸಂಘಕ್ಕೆ ತಿಪ್ಪೇಸ್ವಾಮಿ ಅಧ್ಯಕ್ಷರಾಗಿ ಆಯ್ಕೆ

ಹುಳಿಯಾರು: ಹುಳಿಯಾರು ಹೋಬಳಿಯ ದಸೂಡಿ ಪ್ರಾಥಮಿಕ ಕೃಷಿ ಪತ್ತಿನ ಸಹಕಾರ ಸಂಘದ ನೂತನ ಅಧ್ಯಕ್ಷ ಹಾಗೂ ಉಪಾಧ್ಯಕ್ಷರ ಆಯ್ಕೆ ಭಾನುವಾರ ನಡೆಯಿತು. ಅಧ್ಯಕ್ಷರಾಗಿ ತಿಪ್ಪೇಸ್ವಾಮಿ ಮತ್ತು ಉಪಾಧ್ಯಕ್ಷರಾಗಿ ಚಂದ್ರನಾಯಕ್ ರವರು ಅವಿರೋಧವಾಗಿ ಆಯ್ಕೆಯಾದರು. ಚುನಾವಣಾ ಅಧಿಕಾರಿಯಾಗಿ ಮಹೇಶ್ ಮತ್ತು ಮಂಜುನಾಥ್ ಕರ್ತವ್ಯ ನಿರ್ವಹಿಸಿದ್ದರು. ಈ ಸಂದರ್ಭದಲ್ಲಿ ನಿರ್ದೇಶಕರುಗಳಾದ ಅಣ್ಣಪ್ಪ, ರಂಗನಾಥಪ್ಪ, ಜಯಣ್ಣ, ಪಂಚರತ್ನಮ್ಮ, ರಂಗಮಣಿ, ವೆಂಕಟೇಶ್, ರಮೇಶ್, ಅಳ್ಳಪ್ಪ ಭಾಗವಹಿಸಿದ್ದರು. ಜೆಡಿಸ್ ಮುಖಂಡರುಗಳಾದ ಡಿ.ಬಿ.ರವಿಕುಮಾರ್, ತಾಪಂ ಮಾಜಿ ಸದಸ್ಯ ಪ್ರಸನ್ನ ಕುಮಾರ್, ಗ್ರಾಮ ಪಂಚಾಯಿತಿ ಸದಸ್ಯರಾದ ಕೆ.ಮರಿಯಪ್ಪ, ಬಲ್ಲಪ್ಪನಹಟ್ಟಿ ಎರ್ರಲ್ಲಪ್ಪ, ಯುವ ಮುಖಂಡರಾದ ಸುಬ್ರಹ್ಮಣ್ಯ, ದೇವರಾಜ್ ಮುಂತಾದವರು ನೂತನ ಅಧ್ಯಕ್ಷ, ಉಪಾಧ್ಯಕ್ಷರಿಗೆ ಶುಭಹಾರೈಸಿದರು.

ದೇಶ ಸೇವೆಗೆ ಯುವ ಜನತೆ ಮುಂದಾಗಬೇಕು

ಹುಳಿಯಾರು: ಹುಳಿಯಾರು-ಕೆಂಕೆರೆ ಬಿಎಂಎಸ್ ಸರ್ಕಾರಿ ಪ್ರಥಮ ದರ್ಜೆ ಕಾಲೇಜಿನ ಎನ್‌ಎಸ್‌ಎಸ್ ಘಟಕದಿಂದ 2024-25 ನೇ ಸಾಲಿನ ವಿಶೇಷ ವಾರ್ಷಿಕ ಶಿಬಿರವನ್ನು ಬೆಳಗುಲಿ ಗ್ರಾಮದಲ್ಲಿ ಹಮ್ಮಿಕೊಳ್ಳಲಾಗಿದೆ. ಶಾಸಕ ಸಿ.ಬಿ.ಸುರೇಶ್‌ಬಾಬು ಉದ್ಘಾಟಿಸಿ ಮಾತನಾಡಿ ಎನ್‌ಎಸ್ ಎಸ್ ಶಿಬಿರದಲ್ಲಿ ನಾಯಕತ್ವ ಗುಣ, ಸೇವಾ ಮನೋಬಾವ ಬೆಳಸಿಕೊಂಡು ದೇಶ ಸೇವೆಗೆ ಯುವ ಜನತೆ ಮುಂದಾಗಬೇಕು ಎಂದರು. ಅಧ್ಯಕ್ಷತೆ ವಹಿಸಿದ್ದ ಪ್ರಾಚಾರ್ಯ ಪ್ರೊ. ಎಸ್.ಸಿ.ವೀರಣ್ಣ ಅವರು ಮಾತನಾಡಿ ಪರಿಸರ ಸಂರಕ್ಷಣೆ, ಸ್ವಚ್ಚ ಗ್ರಾಮ ನಿರ್ಮಾಣ, ಜಲ ಸಂರಕ್ಷಣೆ, ಸ್ವ-ಉದ್ಯೋಗ ಹಾಗೂ ಆರೋಗ್ಯದ ಬಗ್ಗೆ ಶಿಬಿರದಲ್ಲಿ ಒತ್ತು ನೀಡಲಾಗಿದೆ ಎಂದರು. ಶಿಬಿರಾಧಿಕಾರಿಗಳಾದ ಲಕ್ಷ್ಮೀ ಎಸ್. ಎಸ್.ರಮೇಶ್, ಸುಮಯ್ಯ, ಎಂ.ಕೆ.ತಿಪ್ಪೇಸ್ವಾಮಿ, ಸಿಡಿಸಿ ಸದಸ್ಯರುಗಳಾದ ಸೈಯದ್ ಜಹೀರ್, ರಾಘವೇಂದ್ರ ಭಾಗವಹಿಸಿದ್ದರು.

ಅತಿಥಿ ಶಿಕ್ಷಕ, ಉಪನ್ಯಾಸಕರ ಹುದ್ದೆಗೆ ಅರ್ಜಿ

ಬೆಂಗಳೂರು ಗ್ರಾಮಾಂತರ: 2025-26ನೇ ಜಿಲ್ಲೆಯ ಅಲ್ಪಸಂಖ್ಯಾತರ ಕಲ್ಯಾಣ ಇಲಾಖೆಯಡಿ ಕಾರ್ಯನಿರ್ವಹಿಸುತ್ತಿರುವ ವಸತಿ ಶಾಲೆಗಳು ಮತ್ತು ಮೌಲಾನಾ ಆಜಾದ್ ಮಾದರಿ ಶಾಲೆಗಳಲ್ಲಿ ಖಾಲಿ ಇರುವ ಒಟ್ಟು 36 ಅತಿಥಿ ಉಪನ್ಯಾಸಕರು ಹಾಗೂ ಶಿಕ್ಷಕರ ಹುದ್ದೆಗಳಿಗೆ ಗೌರವಧನ ಆಧಾರದ ಮೇಲೆ ಅರ್ಜಿ ಆಹ್ವಾನಿಸಲಾಗಿದೆ. ಅತಿಥಿ ಶಿಕ್ಷಕ ಹಾಗೂ ಅತಿಥಿ ಉಪನ್ಯಾಸಕರ ಹುದ್ದೆಗೆ ಬಿಎ, ಬಿಎಸ್ಸಿ, ಬಿ.ಎಸ್.ಸಿ, ಬಿ.ಸಿ.ಎ ಮತ್ತು ಎಂ.ಎ, ಎಂ.ಎಸ್.ಸಿ ಹಾಗೂ ಬಿ.ಎಡ್ ಸೇರಿ ಸಂಬಂಧಪಟ್ಟ ವಿಷಯವಾರು ವಿದ್ಯಾರ್ಹತೆ ಹೊಂದಿರಬೇಕು.

ಹುದ್ದೆಗಳು ಖಾಲಿಯಿರುವ ಶಾಲೆಗಳ ಪಟ್ಟಿ ಡಾ. ಎ.ಪಿ.ಜೆ ಅಬ್ದುಲ್ ಕಲಾಂ ವಸತಿ ಶಾಲೆ,(1 ರಿಂದ 10ನೇ ತರಗತಿ ಸಿ.ಬಿ.ಎಸ್.ಇ) ಹಾಗೂ (ಪದವಿ ಪೂರ್ವ ರಾಜ್ಯ ಪಠ್ಯಕ್ರಮ ಪಿ.ಸಿ.ಎಂ.ಬಿ) ಗಿಡ್ಡಪ್ಪನಹಳ್ಳಿ, ಹೊಸಕೋಟೆ ತಾಲ್ಲೂಕು. ಮೊರಾರ್ಜಿ ದೇಸಾಯಿ ವಸತಿ ಶಾಲೆ, (1 ರಿಂದ 10ನೇ ತರಗತಿ ಸಿ.ಬಿ.ಎಸ್.ಇ) ಹಾಗೂ (ಪದವಿ ಪೂರ್ವ ರಾಜ್ಯ ಪಠ್ಯಕ್ರಮ ಪಿ.ಸಿ.ಎಂ.ಬಿ) ದೇವನಾಯಕನಹಳ್ಳಿ, ದೇವನಹಳ್ಳಿ ತಾಲ್ಲೂಕು. ಮೌಲಾನಾ ಆಜಾದ್ ಮಾದರಿ ಶಾಲೆ, ವಿಜಯಪುರ,ದೇವನಹಳ್ಳಿ ತಾಲ್ಲೂಕು. ಮೌಲಾನಾ ಆಜಾದ್ ಮಾದರಿ ಶಾಲೆ, ಮುತ್ತೂರು, ದೊಡ್ಡಬಳ್ಳಾಪುರ ತಾಲ್ಲೂಕು. ಮೌಲಾನಾ ಆಜಾದ್ ಮಾದರಿ ಶಾಲೆ, ಇಸ್ಲಾಂಪುರ, ನೆಲಮಂಗಲ ತಾಲ್ಲೂಕು.

ಮೇಲ್ಕಂಡ ಅತಿಥಿ ಉಪನ್ಯಾಸಕರು ಹಾಗೂ ಶಿಕ್ಷಕರ ಹುದ್ದೆಗಳಿಗೆ ಅರ್ಜಿ ಸಲ್ಲಿಸಲು ಅಧಿಕೃತ ಜಾಲತಾಣವಾದ https://dom.karnataka.gov.in ಅಥವಾ ನೇರವಾಗಿ ಸಂಬಂಧಪಟ್ಟ ಜಿಲ್ಲಾ ಕಛೇರಿ, ಅಲ್ಪಸಂಖ್ಯಾತ ಕಲ್ಯಾಣ ಇಲಾಖೆ,ಬೆಂಗಳೂರು ಗ್ರಾಮಾಂತರ ಜಿಲ್ಲೆ, ಕೊಠಡಿ ಸಂಖ್ಯೆ:216, 2ನೇ ಮಹಡಿ ಜಿಲ್ಲಾಡಳಿತ ಭವನದಲ್ಲಿ ತಮ್ಮ ದಾಖಲೆಗಳೊಂದಿಗೆ ಕೊನೆಯ ದಿನಾಂಕ ಮೇ 19 ರ ಒಳಗಾಗಿ ಕಛೇರಿ ಸಮಯದಲ್ಲಿ ಅರ್ಜಿ ಸಲ್ಲಿಸಬಹುದು. ಹೆಚ್ಚಿನ ಮಾಹಿತಿಗಾಗಿ ಜಿಲ್ಲಾ ಅಲ್ಪಸಂಖ್ಯಾತ ಕಲ್ಯಾಣ ಇಲಾಖೆ, ಬೆಂಗಳೂರು ಗ್ರಾಮಾಂತರ ಜಿಲ್ಲೆ,ದೂರವಾಣಿ ಸಂಖ್ಯೆ:080-29787455 ಗೆ ಸಂಪರ್ಕಿಸಬಹುದಾಗಿದೆ ಎಂದು ಅಲ್ಪಸಂಖ್ಯಾತರ ಕಲ್ಯಾಣ ಇಲಾಖೆಯ ಜಿಲ್ಲಾ ಅಧಿಕಾರಿಗಳು ಪ್ರಕಟಣೆಯಲ್ಲಿ ತಿಳಿಸಿದ್ದಾರೆ.

ಶ್ರೀರಂಭಾಪುರಿ ಜಗದ್ಗುರುಗಳು ಅಭಿಮತ

ಸಚ್ಚಾರಿತ್ರ್ಯದಿಂದ ಬದುಕು ಶ್ರೀಮಂತ

ಅರಕಲಗೂಡು: ಸತ್ಕಾರ್ಯಗಳಿಂದ ಮನುಷ್ಯನ ಅಂತರಂಗ ಪರಿಶುದ್ಧವಾಗುತ್ತದೆ. ಸತ್ಯ ಶುದ್ಧ ಕಾಯಕದಿಂದ ಬದುಕು ಉಜ್ವಲಗೊಳ್ಳುತ್ತದೆ. ಮೌಲ್ಯಾಧಾರಿತ ಸದ್ಗುಣವಂತನ ಬದುಕು ಇನ್ನಿತರರಿಗೆ ದಾರಿ ದೀಪವಾಗುತ್ತದೆ. ಸದ್ಗುಣ ಮತ್ತು ಸಚ್ಚಾರಿತ್ರ್ಯದಿಂದ ಮನುಷ್ಯನ ಬದುಕು ಶ್ರೀಮಂತಗೊಳ್ಳಬೇಕೆಂದು ಬಾಳೆಹೊನ್ನೂರು ಶ್ರೀ ರಂಭಾಪುರಿ ಡಾ. ವೀರಸೋಮೇಶ್ವರ ಜಗದ್ಗುರುಗಳು ಅಭಿಪ್ರಾಯಪಟ್ಟರು.

ಅವರು ಶನಿವಾರ ತಾಲೂಕಿನ ಮುಸವತ್ತೂರು ಗ್ರಾಮದ ನೂತನ ಶ್ರೀ ವೀರಭದ್ರೇಶ್ವರ ದೇವಸ್ಥಾನದ ಪುನರ್ ಪ್ರತಿಷ್ಠಾಪನೆ ಹಾಗೂ ಶ್ರೀ ಶಂಕರಲಿಂಗೇಶ್ವರ ಜಂಪೋತ್ಸವದ ಅಂಗವಾಗಿ ಜರುಗಿದ ಜನ ಜಾಗೃತಿ ಧರ್ಮ ಸಮಾರಂಭದ ಸಾನ್ನಿಧ್ಯ ವಹಿಸಿ ಆಶೀರ್ವಚನ ನೀಡುತ್ತಿದ್ದರು.

ಈಶ ನಿರ್ಮಿತವಾದ ಈ ಪ್ರಪಂಚದಲ್ಲಿ ಇರುವುದೆಲ್ಲವೂ ಅಮೂಲ್ಯ ಸಂಪತ್ತು. ಮಣ್ಣು ನೀರು ಬೆಂಕಿ ಗಾಳಿ ಮತ್ತು ಕಲ್ಲಿನಲ್ಲಿಯೂ ದೇವರನ್ನು ಕಂಡು ಪೂಜಿಸಿದವರು ಭಾರತೀಯರು. ಚಿನ್ನವಿಲ್ಲದೇ ಮನುಷ್ಯ ಬದುಕಬಹುದು. ಆದರೆ ಅನ್ನವಿಲ್ಲದೇ ಬದುಕಲು ಸಾಧ್ಯವಿಲ್ಲ. ದೇಹ ಮನ ಬುದ್ಧಿ ಕೈಕಾಲು ಇವುಗಳೆಲ್ಲವೂ ನಿಜವಾದ ಸಂಪತ್ತು. ಹಣ ಚಿನ್ನ ಬೆಳ್ಳಿ ವಸ್ತು ವಡವೆಗಳಿಂಗ ಬದುಕು ಕಟ್ಟಿಕೊಳ್ಳುವುದು ಒಳಿತಲ್ಲ. ಮೌಲ್ಯಾಧಾರಿತ ಧರ್ಮದ ಪರಿಪಾಲನೆಯನ್ನು ಮಾಡಿ ಮುನ್ನಡೆದರೆ ಬದುಕು ಆದರ್ಶಗೊಳ್ಳುತ್ತದೆ. ಮನಸಿನ ಹೊಯ್ದಾಟವನ್ನು ಶಾಂತ ಪ್ರಶಾಂತಗೊಳಿಸುವ ಮಾರ್ಗವೇ ಆಧ್ಯಾತ್ಮವೆಂದು ಶ್ರೀ ಜಗದ್ಗುರು ರೇಣುಕಾಚಾರ್ಯರು ಸಿದ್ಧಾಂತ ಶಿಖಾಮಣಿ ಗ್ರಂಥದಲ್ಲಿ ಸ್ಪಷ್ಟಪಡಿಸಿದ್ದಾರೆ. ಆಚಾರ್ಯರು ಋಷಿಮುನಿಗಳು ಸಂತ ಮಹಾಂತರು ಭೌತಿಕ ಬದುಕಿಗೆ ಸೋಲದೇ ಆಧ್ಯಾತ್ಮ ಮಾರ್ಗದಲ್ಲಿ ಆನಂದದಿಂದ ಬಾಳಿ ಇನ್ನಿತರರ ಬಾಳಿಗೆ ದಾರಿದೀಪವಾದರು. ಮುಸವತ್ತೂರು ಗ್ರಾಮದ ಸಕಲ ಸದ್ಭಕ್ತರ ಸಹಕಾರದಿಂದ ನೂತನ ಶ್ರೀ ವೀರಭದ್ರೇ

ಶಾಸಕ ಸಿ.ಪುಟ್ಟರಂಗಶೆಟ್ಟಿ ಪುತ್ರ ಚಾಮರಾಜು ನಿಧನ

ಚಾಮರಾಜನಗರ: ಶಾಸಕ ಸಿ.ಪುಟ್ಟರಂಗಶೆಟ್ಟಿ ಅವರ ಹಿರಿಯ ಪುತ್ರ ಚಾಮರಾಜು(42) ಅನಾರೋಗ್ಯದಿಂದ ಬೆಂಗಳೂರಿನ ಖಾಸಗಿ ಆಸ್ಪತ್ರೆಯಲ್ಲಿ ನಿಧನರಾದರು.ಚಾಮರಾಜು ಅವರು ಅನಾರೋಗ್ಯದಿಂದ ಬಳಲುತ್ತಿದ್ದ ಬೆಂಗಳೂರಿನ ಮಣಿಪಾಲ ಆಸ್ಪತ್ರೆಗೆ ದಾಖಲಿಸಲಾಗಿತ್ತು. ಚಿಕಿತ್ಸೆ ಫಲಕಾರಿಯಾಗದೇ ಮೃತಪಟ್ಟಿದ್ದಾರೆ. ಮೃತ ಚಾಮರಾಜು ಅವರು ತಂದೆ, ಶಾಸಕ ಸಿ.ಪುಟ್ಟರಂಗಶೆಟ್ಟಿ, ತಾಯಿ ವೆಂಕಟಮ್ಮ, ಪತ್ನಿ, ಇಬ್ಬರು ಮಕ್ಕಳು, ಇಬ್ಬರು ಸಹೋದರಿಯರು, ಓರ್ವ ಸಹೋದರ ಸೇರಿದಂತೆ ಅಪಾರ ಬಂಧುಬಳಗವನ್ನು ಅಗಲಿದ್ದಾರೆ.

ಪ್ರಸನ್ನ ಲಕ್ಷ್ಮೀ ವರದರಾಜಸ್ವಾಮಿ ಬ್ರಹ್ಮ ರಥೋತ್ಸವ ಸಂಪನ್ನ

ಕೋಲಾರ: ಜಿಲ್ಲೆಯ ಮಾಲೂರು ತಾಲ್ಲೂಕಿನ ಟೇಕಲ್ಲಿನಲ್ಲಿ ಶ್ರದ್ಧಾ ಭಕ್ತಿಯಿಂದ ಪುರಾಣಪ್ರಸಿದ್ಧ ಶ್ರೀ ಪ್ರಸನ್ನ ಲಕ್ಷ್ಮೀ ವರದರಾಜಸ್ವಾಮಿ ಬ್ರಹ್ಮ ರಥೋತ್ಸವ ಅದ್ದೂರಿಯಾಗಿ ನಡೆಯಿತು . ಬ್ರಹ್ಮರಥೋತ್ಸವ ಕಾರ್ಯಕ್ರಮದಲ್ಲಿ ಮಾಲೂರು ಶಾಸಕರಾದ ಕೆ ವೈ ನಂಜೇಗೌಡ ,ಶ್ರೀಮತಿ ರತ್ನಮ್ಮ ನಂಜೇಗೌಡ ,ಎಂಎಲ್ಸಿ ಅನಿಲ್ ಕುಮಾರ್, ಟೇಕಲ್ ಭಾಗದ ಕಾಂಗ್ರೆಸ್ ಮುಖಂಡರಾದ ಯಲುವಗುಳಿ ಸತೀಶ್ ರಾಜಣ್ಣ, ಗೋಪಾಲಗೌಡ ,ಸಂದೀಪ್ , ಉತ್ತನೂರು ಶ್ರೀನಿವಾಸ್ ,ಅವನಿ ನಾಗಭೂಷಣ್ ಗ್ರಾಮಪಂಚಾಯತಿ ಅಧ್ಯಕ್ಷರು ಹಾಗೂ ಸದಸ್ಯರು ಮತ್ತು ಸುತ್ತಮುತ್ತಲ ಗ್ರಾಮಸ್ಥರು ಆಗಮಿಸಿದ್ದರು . ಕಾರ್ಯಕ್ರಮ ಉದ್ದೇಶಿಸಿ ಮಾತನಾಡಿದ ಟೇಕಲ್ ಭಾಗದ ಕಾಂಗ್ರೆಸ್ ಮುಖಂಡರಾದ ಯಲುವಗುಳಿ ಸತೀಶ್ ರಾಜಣ್ಣ ಮಾತನಾಡಿ ಪುರಾಣಪ್ರಸಿದ್ಧ ಮುಜರಾಯಿ ಆಲಯವಿದಾಗಿದ್ದು ಎಲ್ಲ ವರ್ಗದ ಜನರು ಸೇರಿ ವೈಶಾಖ ಶುದ್ಧ ಪೌರ್ಣಮಿಯಂದು ಬ್ರಹ್ಮ ರಥೋತ್ಸವ ಆಚರಿಸಲಾಗುತ್ತದೆ . ಸ್ಥಳೀಯ ಜನಪ್ರಿಯ ಶಾಸಕರಾದ ಕೆ ವೈ ನಂಜೇಗೌಡರು ಮಾಲೂರು ತಹಸೀಲ್ದಾರರು ಎಂಎಲ್ಸಿ ಅನಿಲಕುಮಾರ್ ರಥೋತ್ಸವಕ್ಕೆ ಚಾಲನೆ ನೀಡಿದರು ಗ್ರಾಮದ ಪರವಾಗಿ ಅವರಿಗೆ ಧನ್ಯವಾದಗಳು ಮತ್ತೊಂದು ವಿಶೇಷವೆಂದರೆ ಇಂದು ಟೇಕಲ್ಲಿನ್ನಲ್ಲಿ ಕರಗ ಮಹೋತ್ಸವವಿದ್ದು ಸಂಜೆ ರಸಮಂಜರಿ ಕಾರ್ಯಕ್ರಮ ಮತ್ತು ರಾತ್ರಿ ಅಗ್ನಿಕುಂಡ ಪ್ರವೇಶವಿರುತ್ತದೆ ಈ ಕಾರ್ಯಕ್ರಮಕ್ಕೂ ಸಹ ಹೆಚ್ಚಿನ ರೀತಿಯಲ್ಲಿ ಭಕ್ತಾಧಿಗಳು ಆಗಮಿಸಿ ದೇವರಕೃಪೆಗೆ ಪಾತ್ರರಾಗಲು ಕೋರಿದರು.

ಕಾಮ್ರೆಡ್ ಕೆ.ವಿಕ್ರಮ್ ರಾವ್ ನಿಧನಕ್ಕೆ ಕೆಯುಡಬ್ಲ್ಯೂಜೆ ಸಂತಾಪ

ಬೆಂಗಳೂರು: ಭಾರತೀಯ ಕಾರ್ಯನಿರತ ಪತ್ರಕರ್ತರ ಒಕ್ಕೂಟದ (ಖಈಫಾಎ)ರಾಷ್ಟ್ರೀಯ ಅಧ್ಯಕ್ಷರಾದ ಕೆ. ವಿಕ್ರಂರಾವ್ (82) ಅವರು ಇಂದು ಬೆಳಗ್ಗೆ ಉತ್ತರ ಪ್ರದೇಶದ ಲಕ್ನೋ ಖಾಸಗಿ ಆಸ್ಪತ್ರೆಯಲ್ಲಿ ನಿಧನರಾದರು. ಭಾರತೀಯ ಭಾರತೀಯ ಕಾರ್ಯನಿರತ ಪತ್ರಕರ್ತರ ಒಕ್ಕೂಟದ ರಾಷ್ಟ್ರೀಯ ಅಧ್ಯಕ್ಷರಾಗಿ ಕಳೆದ ಮೂರು ದಶಕ ಗಳಿಂದ ಸೇವೆ ಸಲ್ಲಿಸಿದ್ದ ವಿಕ್ರಂ ರಾವ್ ಅವರ ನೇತೃತ್ವದಲ್ಲಿ ಶ್ರೀ ಕ್ಷೇತ್ರ ಶ್ರವಣಬೆಳಗೊಳ ಮತ್ತು ಶ್ರೀ ಕ್ಷೇತ್ರ ಆದಿಚುಂಚನಗಿರಿಯಲ್ಲಿ ರಾಷ್ಟ್ರೀಯ ಪತ್ರಕರ್ತರ ಸಮ್ಮೇಳನವನ್ನು ಆಯೋಜಿಸಲಾಗಿತ್ತು. ರಾಷ್ಟ್ರ ಮಟ್ಟದಲ್ಲಿ ಗ್ರಾಮೀಣ ಪತ್ರಕರ್ತರನ್ನು ಸಂಘಟಿಸಿ ಯಶಸ್ವಿಯಾಗಿದ್ದ ವಿಕ್ರಮ್ ರಾವ್ ಅವರು ಪತ್ನಿ ಇಬ್ಬರು ಪುತ್ರರನ್ನು ಅಪಾರ ಬಂಧು ಬಳಗವನ್ನು ಅಗಲಿದ್ದಾರೆ.

ಕೆಯುಡಬ್ಲ್ಯೂಜೆ ಸಂತಾಪ: ಭಾರತೀಯ ಕಾರ್ಯನಿರತ ಪತ್ರಕರ್ತರ ಸಂಘಕ್ಕೆ ಸುಧೀರ್ಘ ಅವಧಿಗೆ ಅಧ್ಯಕ್ಷರಾಗಿ ಸೇವೆ ಸಲ್ಲಿಸಿದ್ದ ಹಿರಿಯ ಪತ್ರಕರ್ತರಾದ ಕೆ.ವಿಕ್ರಮರಾವ್ ಅವರ ನಿಧನಕ್ಕೆ ಕರ್ನಾಟಕ ಕಾರ್ಯನಿರತ ಪತ್ರಕರ್ತರ ಸಂಘ ತೀವ್ರ ಸಂತಾಪ ವ್ಯಕ್ತಪಡಿಸಿದೆ. ಪತ್ರಕರ್ತರ ಸಂಘಟನೆಗಾಗಿ ಅವರು ಮಾಡಿದ ಸೇವೆಯು ಅನನ್ಯವಾದದ್ದು ಎಂದು ಕೆಯುಡಬ್ಲ್ಯೂಜೆ ರಾಜ್ಯಾಧ್ಯಕ್ಷ ಶಿವಾನಂದ ತಗಡೂರು ಅವರು ಸ್ಮರಿಸಿದ್ದು, ಅವರ ಆತ್ಮಕ್ಕೆ ಶಾಂತಿ ಕೋರಿದ್ದಾರೆ.

ಸಂತಾಪ: ಸುಧೀರ್ಘ ಅವಧಿಗೆ ಖಈಫಾಎ ಅಧ್ಯಕ್ಷರಾಗಿದ್ದ ವಿಕ್ರಮ್ ರಾವ್ ಅವರ ನಿಧನದಿಂದ ಪತ್ರಕರ್ತರ ಸಂಘಟನೆಯ ಪ್ರಮುಖ ಹಿರಿಯ ಕೊಂಡಿಯೊಂದು ಕಳಚಿದಂತಾಗಿದೆ ಎಂದು ಖಈಫಾಎ ಅಧ್ಯಕ್ಷ ಬಿ.ವಿ.ಮಲ್ಲಿಕಾರ್ಜುನಯ್ಯ ಮತ್ತು ಅಪರ ಪ್ರಧಾನ ಕಾರ್ಯದರ್ಶಿ ಎಚ್.ಬಿ ಮದನಗೌಡ ಅವರು ಸಂತಾಪ ವ್ಯಕ್ತಪಡಿಸಿದ್ದು, ಅವರ ಆತ್ಮಕ್ಕೆ ಚಿರಶಾಂತಿ ಕೋರಿದ್ದಾರೆ.

ಕಳೆದ 3 ದಿನಗಳಿಂದ ಅಹೋರಾತ್ರಿ ನಡೆದ ಧರಣಿ | ಎಸ್‌ಪಿಗೆ ದೂರು ನೀಡಿದರೂ ದಕ್ಕದ ಪ್ರತಿಕ್ರಿಯೆ!

ಪೊಲೀಸರು ಕಾನೂನು ಕ್ರಮ ಜರುಗಿಸುವವರೆಗೂ ಹೋರಾಟ

ಕೋಲಾರ: ಪೊಲೀಸರು ಕಾನೂನು ಕ್ರಮ ಕೈಗೊಳ್ಳುವವರೆಗೂ ನಾನಿಲ್ಲಿಂದ ಏಳುವುದಿಲ್ಲ ಎಂದು ತನ್ನ ಗಂಡನ ಮನೆಯ ಮುಂದೆ ಗೃಹಿಣಿಯೊಬ್ಬರು ಕಳೆದ 3 ದಿನಗಳಿಂದ ಅಹೋರಾತ್ರಿ ಧರಣಿ ಹೂಡಿದ ಅಪರೂಪದ ಪ್ರಕರಣವೊಂದು ಇಲ್ಲಿದೆ.

ವಿಜಯಪುರದ ತಸ್ಮಿಯಾ ಸುಲ್ತಾನ್ ಎಂಬುವವರು ಕೋಲಾರದ ವಿನಾಯಕ ನಗರದ ಸಾದತ್ ಪಾಷ ರವರನ್ನು ಕಳೆದ 11 ವರ್ಷಗಳ ಹಿಂದೆ ಭಾರೀ ವರೋಪಚಾರ, ವರದಕ್ಷಿಣೆ, ಗೃಹೋಪಯೋಗಿ ವಸ್ತುಗಳ ಸಮೇತ ಮದುವೆಯಾಗಿ, ಇವರಿಬ್ಬರಿಗೂ ಇಬ್ಬರು ಹೆಣ್ಣುಮಕ್ಕಳೂ ಜನಿಸಿದ್ದರು.

ಆದರೆ ಒಬ್ಬನೇ ಮಗನಾಗಿದ್ದ ಸಾದತ್‌ಪಾಷ ರವರಿಗೆ ಬಹುತೇಕ ಶ್ರೀಮಂತ ಮನೆತನದ ಮಕ್ಕಳಿಗಿರುವ ಇರುವ ಎಲ್ಲಾದುರಾಭ್ಯಾಸಗಳೂ ಇದ್ದವು. ಕಂಠಮಟ್ಟ ಕುಡಿಯುವುದು, ಬ್ಯಾಂಡ್ ಹುಡುಗಿಯರ ಕುಣಿಯುವ ಮೈಮೇಲೆ ಹಣ ಎರಚುವುದು, ಗಾಂಜಾ ಸೇದುವುದು ಮದುವೆಯ ನಂತರವೂ ಮುಂದುವರೆದಿದ್ದು, ತನ್ನ ಹೆಂಡತಿಯ ಮುಂದೆಯೇ ಬ್ಯಾಂಡ್ ಹುಡುಗಿಯರನ್ನು ಮನೆಗೆ ಕರೆತರುತ್ತಿದ್ದ, ಇದೇ ತೆವಲಿನ ಇತರೆ ಗಂಡಸರೂ ಮನೆಗೆ ಬರುವುದು ಮುಂದುವರೆದಿತ್ತು. ಇದನ್ನು ತಸ್ಮಿಯಾ ಆಕ್ಷೇಪಿಸಿದ ನಂತರ ತಸ್ಮಿಯಾ ಸುಲ್ತಾನಾ ರವರಿಗೆ ಗೇಟ್‌ಪಾಸ್ ಸಿಕ್ಕಿತ್ತು.

ಈ ರೀತಿಯಾಗಿ ತೌರುಮನೆಗೆ ಅಟ್ಟಲ್ಪಟ್ಟ ತಸ್ಮಿಯಾ ಸುಲ್ತಾನಾ ಅನೇಕ ಬಾರಿ ತನ್ನ ಮಕ್ಕಳೊಂದಿಗೆ ಗಂಡನ ಮನೆಗೆ ಸೇರಿಕೊಳ್ಳಲು ಪ್ರಯತ್ನಿಸಿದ್ದರು. ಆದರೆ ಸಾದತ್‌ಪಾಷ ಅವರನ್ನು ಮನೆಗೂ ಸೇರಿಸಲಿಲ್ಲ, ಅವರಿಗೆ ಜೀವನಾಂಶವನ್ನೂ

ನೀಡಲಿಲ್ಲ, ಅವರನ್ನು ಸಾಕಲೂ ಇಲ್ಲ. ಕೊನೆಗೆ ಒಮ್ಮೆ ತಸ್ಮಿಯಾ ಸುಲ್ತಾನ್ ತನ್ನ ಮದುವೆ ಸಂದರ್ಭದಲ್ಲಿ ತನಗೆ, ತನ್ನ ಗಂಡನಿಗೆ ನೀಡಿದ್ದ ಬಂಗಾರದ ಒಡವೆ, ಕಾರು, ಎಲ್ಲಾ ಗೃಹೋಪಯೋಗಿವಸ್ತುಗಳನ್ನು ಹಿಂತಿರುಗಿಸುವಂತೆ ಕೇಳಿದಾಗ ಆಕೆಗೆ ಬೀದಿಯಲ್ಲಿಯೇ ಗೂಸಾ ಕೊಟ್ಟಿದ್ದ.

ಹೀಗಾಗಿ ತಸ್ಮಿಯಾ ಸುಲ್ತಾನಾ ಅವರು ತನಗೆ, ತನ್ನ ಮಕ್ಕಳಿಗೆ ಜೀವನಾಂಶ ಕೊಡಿಸುವಂತೆ ಕೋಲಾರದ ಪ್ರಧಾನ ಕೌಟುಂಬಿಕ ನ್ಯಾಯಾಲಯದಲ್ಲಿ ಪ್ರಕರಣವನ್ನು ದಾಖಲಿಸಿದ್ದರು. ನ್ಯಾಯಾಲಯವು ಸಾದತ್‌ಪಾಷ ರವರಿಗೆ ಪ್ರತಿತಿಂಗಳೂ ಮುವ್ವತ್ತಾರು ಸಾವಿರ ರೂಪಾಯಿ ಜೀವನಾಂಶ ಕೊಡುವಂತೆ ಬರೋಬ್ಬರಿ ಆದೇಶವನ್ನು ನೀಡಿತು. ಆದರೆ ಆತ ಕೊಡಲೇ ಇಲ್ಲ. ಜೀವನಾಂಶ ಬಾಕಿ ಕೊಡಿಸುವಂತೆ ಆಕೆ ಇನ್ನೊಂದು ಪ್ರಕರಣ ದಾಖಲಿಸಿದರು. ಆದರೆ ಆತ ಬಾಕಿಯನ್ನೂ ನೀಡಲಿಲ್ಲ, ಜೀವನಾಂಶವನ್ನೂ ನೀಡಲಿಲ್ಲ.

ಕೊನೆಗೊಂದು ದಿನ ಜೀವನಾಂಶ ಕೊಡುವೆಯಾ ಇಲ್ಲಾ ಸೆರೆಮನೆಗೆ ಕಳಿಸಲಾ ಎಂದು ಕೋರ್ಟ್ ಬಿಗಿ ಹಿಡಿದಾಗ ಆಕೆಗೆ ರೂ.20 ಸಾವಿರ ನೀಡಿದ. ರಂಜಾನ್ ಹಬ್ಬಕ್ಕೆಂದು 3-4 ವಿಚಾರಣಾ ದಿನ ಒತ್ತಾಯಿಸಿದಾಗ ಕೇವಲ ರೂ.5 ಸಾವಿರ ನೀಡಿ ಕೈತೊಳೆದುಕೊಂಡಿದ್ದ. ಇದೇ 9 ರಂದು ಇದ್ದ ವಿಚಾರಣಾ ದಿನದಂದು ತನ್ನ ವಕೀಲರ ಮೂಲಕ ರೂ.5 ಸಾವಿರ ಕಳಿಸಿ, ತಾನು ಲಾರಿ ಡ್ರೈವರ್ರಾಗಿ ಚೆನ್ನೈಗೆ ಹೋಗಿರುವುದಾಗಿ ಹೇಳಿ ಕಳಿಸಿದ.

ಆದರೆ ತನ್ನ ಗಂಡನ ತೆವಲಿನ ಕತೆಗಳ ಎಲ್ಲಾ ಮಜಲುಗಳನ್ನು ನೋಡಿದ್ದ ಆಕೆ ತನ್ನ ಗಂಡನ ಮನೆಗೆ ಹೋಗಿ ನೋಡಿದಾಗ, ಮನೆಗೇ ಬ್ಯಾಂಡ್ ಹುಡುಗಿಯರನ್ನು ಕರೆಯಿಸಿ, ತನ್ನಂಥಾ ವಿಟಪುರುಷರ ದೊಡ್ಡ ಗುಂಪನ್ನೇ ಮನೆಯಲ್ಲಿ ಮೇಳೈಸಿ ಸ್ವರ್ಗವನ್ನು ಧರೆಗಿಳಿಸಿಬಿಟ್ಟಿದ್ದ! ತಸ್ಮಿಯಾ ಸುಲ್ತಾನಾ ಗಲಾಟೆ ಮಾಡಿದ ಕೂಡಲೇ ಅಲ್ಲಿದ್ದವರೆಲ್ಲಾ ತಟ್ಟನೆ ಓಡಿ ಪರಾರಿಯಾದರು, ಆಕೆಯ ಗಂಡನೂ ಓಡಿ ಹೋದನು, ಆದರೆ ಕೆಲವು ಹುಡುಗಿಯರು ಓಡಲಾರದೇ ಮನೆಯಲ್ಲಿಯೇ ಸಿಕ್ಕಿಬಿದ್ದರು. ಆಕೆ ತಟ್ಟನೆ ಮನೆಗೆ ಬೀಗ ಹಾಕಿ ಪೊಲೀಸರಿಗೆ ದೂರು ನೀಡಿದರು.

ಆದರೆ ಈ ಮನೆಯಲ್ಲಿ ನಡೆದುಕೊಂಡು ಬಂದಿದ್ದ ಸುರಾಂಗನೆ ಪಾಠ ಪೊಲೀಸರಿಗೂ ಗೊತ್ತಿತ್ತೇನೋ, ಯಾವೊಬ್ಬರೂ ಮನೆ ಬಾಗಿಲು ತೆರೆಸಿ ಅಲ್ಲಿದ್ದ ಬ್ಯಾಂಡ್ ಸುಂದರಿಯರನ್ನು ವಶಕ್ಕೆ ತೆಗೆದುಕೊಳ್ಳಲೇ ಇಲ್ಲ. ಆದರೆ ಪೊಲೀಸರು ಬಂದು ಕಾನೂನು ಕ್ರಮ ಜರುಗಿಸುವವರೆಗೂ ತಾನೂ ಇಲ್ಲಿಂದ ಕದಲುವುದೇ ಇಲ್ಲ ಎಂದು ಆಕೆಯೂ ಮನೆ ಬಾಗಿಲ ಮುಂದೆ ಪಟ್ಟಾಂಗ ಹಾಕು ಕುಳಿತರು.

ನೀನೋ, ನಾನೋ ಎಂಬ ಈ ಶೀಥಲ ಸಮರ ಈಗಾಗಲೇ ಮೂರು ರಾತ್ರಿ ಮೂರು ಹಗಲನ್ನು ದಾಟಿಸಿದೆ. ಆದರೆ ಪೊಲೀಸರು ಯಾವುದೇ ಪ್ರಕರಣ ದಾಖಲಿಸಿ ಯಾವು7ದೇ ಕಾನೂನುಕ್ರಮಜರುಗಿಸಲೇಇಲ್ಲ. ಆದರೂಕದಲದೇಕುಳಿತಆಕೆ ಕೋಲಾರದ ಎಸ್‌ಪಿ ರವರಿಗೂ ದೂರು ನೀಡಿದರು. ಮೊದಲೇ ಡೆಂಗ್ಯೂ ಜ್ವರದಲ್ಲಿ ಜಿಲ್ಲೆಯು ಮೊದಲ ಕೆಲವು ಸ್ಥಾನಗಳಲ್ಲಿ ಕುಸಿಯದೇ ತನ್ನ ಸ್ಥಾನವನ್ನು ಉಳಿಸಿಕೊಂಡಿರುವಂಥಾ ಈ ಸಂಕ್ಲಿಷ್ಟ ಪರಿಸ್ಥಿತಿಯಲ್ಲಿ ಸೊಳ್ಳೆ ಕಡಿತಕ್ಕೂ ಲೆಖ್ಖಿಸದೇ ಆಕೆ ತನ್ನ ಸಮರವನ್ನು ಮುಂದುವರೆಸಿದ್ದಾರೆ.

ಈಕೆಯ ಈ ಹೋರಾಟಕ್ಕೆ ಇಡೀ ಬೀದಿಯಲ್ಲಿ ಕೋ ಎನ್ನುವವರಿಲ್ಲದಾಗಿದೆ. ಬಂದ ಕೆಲವರು ಪ್ಯಾಕೇಜ್ ಮಾತುಕತೆಯಾಗಿ ಫಲ ಸಿಕ್ಕದೇ ಬೆನ್ನು ಹಾಕಿ ನಡೆದಿದ್ದಾಗಿದೆ. ಮನೆಯೊಳಗಿದ್ದ ಇಳೆಯ ಸುಂದರಿಯರು ಈಗಾಗಲೇ ಹಿಂದಿನ ಕಾಂಪೌಂಡ್ ಗೋಡಿ ಹಾರಿ ನಡೆದಾಗಿದೆ. ಆದರೂ ತನ್ನ ಹೋರಾಟಕ್ಕೆ ಕಿಂಚಿತ್ತಾದರೂ ನ್ಯಾಯ ಸಿಗಬಹುದೆಂದು ಆಕೆ ತನ್ನ ಹೋರಾಟವನ್ನು ಮುಂದುವರೆಸಿದ್ದಾರೆ. ಆಕೆಯ ಹೋರಾಟಕ್ಕೆ ಫಲ ಸಿಕ್ಕೀತೇ?

ತೊರ್ನಹಳ್ಳಿಯಲ್ಲಿ ಅದ್ದೂರಿ ಆಚರಣೆ

ಹೂವಿನ ಕರಗ ಮಹೋತ್ಸವ

ಮಾಲೂರು: ತೊರ್ನಹಳ್ಳಿ ಗ್ರಾಮದಲ್ಲಿ ಶ್ರೀ ದ್ರೌಪತಾಂಭ ದೇವಿ ಹಾಗೂ ಶ್ರೀ ಧರ್ಮರಾಯ ಸ್ವಾಮಿಯ 59ನೇ ವರ್ಷದ ಹೂವಿನ ಮಹೋತ್ಸವ ಭಾನುವಾರ ರಾತ್ರಿ ಅದ್ದೂರಿಯಾಗಿ ನೆರವೇರಿತು.

ಮಾಲೂರು ತಾಲೂಕಿನ ತೊರ್ನಹಳ್ಳಿ ಗ್ರಾಮದಲ್ಲಿ ಮಳೆಯ ನಡುವೆಯೂ ಶ್ರೀ ದ್ರೌಪತಾಂಭ ದೇವಿ ಹಾಗೂ ಶ್ರೀ ಧರ್ಮರಾಯ ಸ್ವಾಮಿಯ 59ನೇ ವರ್ಷದ ಹೂವಿನ ಕರಗ ಮಹೋತ್ಸವ ಅದ್ದೂರಿಯಾಗಿ ನಡೆದಿದೆ. ಕರಗ ಹೊತ್ತು ನಾಟ್ಯ ಪ್ರದರ್ಶಿಸಿದ ಕರಗದ ಪೂಜಾರಿ ರಾಮಕೃಷ್ಣಪ್ಪ ರವರು ಅದ್ಭುತವಾಗಿ ತಾಳಕ್ಕೆ ತಕ್ಕಂತೆ ನೃತ್ಯ ಪ್ರದರ್ಶಿಸಿದರು.

ಭಾನುವಾರ ಮಧ್ಯರಾತ್ರಿ ಕರಗದ ಶಕ್ತ್ಯೋತ್ಸವವು ಅತ್ಯಂತ ಸಡಗರ, ಸಂಭ್ರಮದೊಂದಿಗೆ ಅದ್ದೂರಿಯಾಗಿ ಜರುಗಿತು. ಸಾವಿರಾರು ಮಂದಿ ಐತಿಹಾಸಿಕ ಹೂವಿನ ಕರಗವನ್ನು ಕಣ್ತುಂಬಿಕೊಂಡರು. ನೂರಾರು ವೀರಕುಮಾರರು ಕತ್ತಿಗಳನ್ನು ಹಿಡಿದು ಗೋವಿಂದ ಗೋವಿಂದ ಗೋವಿಂದ ಘೋಷಣೆಗಳನ್ನು ಕೂಗುತ್ತ, ಡಿಕ್ ಡಿ ಡಿಕ್ ಡಿ ಎಂದು ಅಲಗು ಮಾಡುತ್ತಾ, ಕರಗದ ಹಿಂದೆ ಹೆಜ್ಜೆ ಹಾಕಿದರು. ತೊರ್ನಹಳ್ಳಿ, ಬಂಡೆಗೂಡಿಸಲು ಗ್ರಾಮದ ತುಂಬೆಲ್ಲ ಸಂಚರಿಸಿದ ಕರಗವು ಎಲ್ಲಾ ದೇವಾಲಯಗಳಿಗೆ, ದರ್ಗಾ ಸೇರಿದಂತೆ ಊರಿನ ತುಂಬೆಲ್ಲ ಸಂಚರಿಸಿ ಪೂಜೆಯನ್ನು ಸ್ವೀಕರಿಸಿತು. ಸೋಮವಾರ ಬೆಳಗ್ಗೆ ದೇವಸ್ಥಾನವನ್ನು ತಲುಪುವುದರ ಮೂಲಕ ಅದ್ದೂರಿ ಕರಗ ಮಹೋತ್ಸವ ಸಂಪನ್ನವಾಯಿತು.

ಈ ಕಾರ್ಯಕ್ರಮದಲ್ಲಿ ಯು.ಆರ್. ರಮೇಶ್ ಮಾಜಿ ಗ್ರಾಮ ಪಂಚಾಯಿತಿ ಅಧ್ಯಕ್ಷ ಉಮ್ಮಲು ಹಾಗೂ ಚಿಕ್ಕನಲ್ಲಾಳ ತಿಮ್ಮರಾಯಪ್ಪ ಗ್ರಾಮ ಪಂಚಾಯಿತಿ ಮಾಜಿ ಅಧ್ಯಕ್ಷರು ಭಕ್ತಾದಿಗಳಿಗೆ ಊಟದ ವ್ಯವಸ್ಥೆ ಮಾಡಿದ್ದರು.

ತೊರ್ನಹಳ್ಳಿಯ ಕರಗ ಮಹೋತ್ಸವ ಕಾರ್ಯಕ್ರಮಕ್ಕೆ ಮಾಲೂರಿನ ಸನ್ಮಾನ್ಯ

ಶಾಸಕರಾದ ಕೆ.ವೈ. ನಂಜೇಗೌಡರು ಹಾಗೂ ಎಸ್ ಜೆ ಪಿ ಪಾರ್ಟಿಯ ಸಂಸ್ಥಾಪಕರು ಮತ್ತು ಸಮಾಜ ಸೇವಕರಾದ ಹೂಡಿ ವಿಜಯ್ ಕುಮಾರ್ ರವರು, ಗೇರುಪುರ ಆಂಜಿನಪ್ಪರವರು ಆಗಮಿಸಿ ದೇವರ ಕೃಪೆಗೆ ಪಾತ್ರರಾದರು.

ಕರಗದ ಪ್ರಯುಕ್ತ ಊರಿನ ತುಂಬೆಲ್ಲಾ ವಿದ್ಯುತ್ ದೀಪಗಳ ಅಲಂಕಾರ ನೋಡುಗರ ಕಣ್ಮನ ಸೆಳೆಯಿತು. ಈ ಸಂದರ್ಭದಲ್ಲಿ ಶ್ರೀ ಧರ್ಮರಾಯಸ್ವಾಮಿ, ಶ್ರೀ ಭೀಮೇಶ್ವರ ಸ್ವಾಮಿ, ಶ್ರೀ ಮಹರ್ಷಿ ವಾಲ್ಮೀಕಿ, ಶ್ರೀ ಸಪಲಮ್ಮ ದೇವಿ, ಶ್ರೀ ಮುನೇಶ್ವರ ಸ್ವಾಮಿ, ಶ್ರೀ ಯಲ್ಲಮ್ಮ ದೇವಿ, ಶ್ರೀ ದೊಡ್ಡಮ್ಮದೇವಿ, ಶ್ರೀ ಆಂಜನೇಯ ಸ್ವಾಮಿ, ಶ್ರೀ ಭುವನೇಶ್ವರಿ ದೇವಿ ಹಾಗೂ ಶ್ರೀ ಅಯ್ಯಪ್ಪ ಸ್ವಾಮಿ ಪಲ್ಲಕ್ಕಿಗಳ ಮೆರವಣಿಗೆ ನಡೆಯಿತು. ಗ್ರಾಮಸ್ಥರು ಪೂಜೆಯನ್ನು ಸಲ್ಲಿಸಿ ದೇವರ ಕೃಪೆಗೆ ಪಾತ್ರರಾದರು.

ಈ ಸಂದರ್ಭದಲ್ಲಿ ಶ್ರೀ ದ್ರೌಪತಾಂಭ ದೇವಿ ಹಾಗೂ ಶ್ರೀ ಧರ್ಮರಾಯ ಸ್ವಾಮಿ ದೇವಾಲಯ ಸಮಿತಿಯ ಶ್ರೀ ವಿ.ಮುನಿಯಪ್ಪ, ಟಿ.ಸಿ ಶ್ರೀನಿವಾಸ್, ಟಿ.ಎಂ. ರೋಜಾ ರಾಜಪ್ಪ, ಟಿ.ಆರ್.ರಮೇಶ್ ಬಾಬು, ಗೌಡರ ನಾರಾಯಣಪ್ಪ, ಕೃಷ್ಣಪ್ಪ (ಟಿಸಿಕೆ) ಟಿ.ಸಿ.ನಾರಾಯಣಪ್ಪ, ಟಿ.ಪಿ.ರಾಜಣ್ಣ, ತಾತೆಪ್ಪ, ನಾರಾಯಣಪ್ಪ, ಎಸ್.ರಾಮಪ್ಪ, ಶಂಕರಪ್ಪ, ಚಿನ್ನಪ್ಪ, ಟಿ ಎಂ ಎಸ್ ಶ್ರೀನಿವಾಸ್, ಶ್ರೀನಿವಾಸ್ ಬಿ ಎಂ ಎಸ್ ಹಾಗೂ ಕುಲದ ಗೌಡರು, ಯಜಮಾನರು ಇದ್ದರು. ಊರಿನ ಮುಖಂಡರಾದ ಗ್ರಾಮ.ಪಂಚಾಯತಿ ಮಾಜಿ ಅಧ್ಯಕ್ಷ, ಕೆ.ಮುನಿಶಾಮಪ್ಪ, ಮಾಜಿ ಅಧ್ಯಕ್ಷ ಮುನಿಯಪ್ಪ, ಸದಸ್ಯರಾದ ಎ. ಮಂಜುನಾಥ್ ,ಸಿ.ವಿ.ವೆಂಕಟರಮಣಪ್ಪ, ಟಿ.ವಿ.ನಾರಾಯಣ ಸ್ವಾಮಿ, ಜೆ.ನಾರಾಯಣಪ್ಪ, ಚಿಕ್ಕ ಮಲ್ಲೇಶ್, ಶಿಕ್ಷಕ ರಾಮಾಂಜನೆಯ, ವಕೀಲರಾದ ಅಮರ ನಾರಾಯಣ ಸೇರಿದಂತೆ ಇತರರು ಕರಗ ಮಹೋತ್ಸವ ಕಾರ್ಯಕ್ರಮದಲ್ಲಿ ತೊರ್ನಹಳ್ಳಿ, ಬೈರನಹಳ್ಳಿ, ಸೊಣ್ಣನಾಯಕನಹಳ್ಳಿ, ಬಂಡೆಗೂಡಿಸಲು ಸೇರಿದಂತೆ ಸುತ್ತಮುತ್ತಲಿನ ಗ್ರಾಮಸ್ಥರು ಭಾಗವಹಿಸಿದ್ದರು.

ವ್ಯಕ್ತಿತ್ವ ಆಸ್ತಿ ಅಂತಸ್ತಿನಲ್ಲಿ ಇಲ್ಲ ಆಲೋಚನೆ ಆಚರಣೆಯಲ್ಲಿದೆ

ಶ್ರೀರಂಭಾಪುರಿ ಪೀಠ(ಬಾಳೆಹೊನ್ನೂರು): ಹಣ ಕಳೆದರೆ ಮತ್ತೆ ಗಳಿಸಬಹುದು. ಆದರೆ ಮಾತಿನಿಂದ ಕಳೆದುಕೊಂಡ ಸಂಬಂಧ ತಿರುಗಿ ಪಡೆಯಲಾಗದು. ವ್ಯಕ್ತಿತ್ವ ಅನ್ನುವುದು ಆಸ್ತಿ ಅಂತಸ್ತಿನಲ್ಲಿ ಇರುವುದಿಲ್ಲ. ಅದು ಆಲೋಚನೆ ಮತ್ತು ಆಚರಣೆಗಳಲ್ಲಿ ಇರುತ್ತದೆ ಎಂದು ಶ್ರೀ ರಂಭಾಪುರಿ ಡಾ.ವೀರಸೋಮೇಶ್ವರ ಜಗದ್ಗುರುಗಳು ಅಭಿಪ್ರಾಯಪಟ್ಟರು.

ಅವರು ಸೋಮವಾರ ಶ್ರೀ ಜಗದ್ಗುರು ರಂಭಾಪುರಿ ಪೀಠದಲ್ಲಿ ಜರುಗಿದ ಹುಣ್ಣಿಮೆ ಧರ್ಮ ಸಮಾರಂ

ಸಂಜೆ ಮುಗಿಲು
ಮಂಗಳವಾರ
13.5.2025

ಕಾನೂನು ಕಾಪಾಡುವವರೆ ಶಾಸಕರ ತಾಳಕ್ಕೆ ಕುಣಿಯುತ್ತಿರುವುದು ಶೋಚನೀಯ

ಮಾಲೂರು: ನೀವು ಶಾಸಕರಾಗಿರುವುದೇ ನನ್ನಿಂದ ತಾಲ್ಲೂಕಿನಲ್ಲಿ ಭ್ರಷ್ಟಾಚಾರ ತುಂಬಿ ತುಳುಕುತ್ತಿರುವುದರ ಜೊತೆಗೆ ದ್ವೇಷದ ರಾಜಕಾರಣ ಮಾಡುತ್ತಿದ್ದು ಕಾನೂನು ವ್ಯವಸ್ಥೆ ಕಾಪಾಡುವವರೆ ಶಾಸಕರ ತಾಳಕ್ಕೆ ಕುಣಿಯುತ್ತಿರುವುದು ಶೋಚನೀಯ ಎಂದು ಸ್ವಾಭಿಮಾನಿ ಜನತಾ ಪಕ್ಷದ ಸಂಸ್ಥಾಪಕ ಅಧ್ಯಕ್ಷ ಹೂಡಿ ವಿಜಯ್ ಕುಮಾರ್ ಅವರು ತಿಳಿಸಿದರು.

ತಾಲ್ಲೂಕಿನ ಹಂಗೇನಹಳ್ಳಿ ಗ್ರಾಮ ಪಂಚಾಯಿತಿ ವ್ಯಾಪ್ತಿಯ ದೊಡ್ಡ ಕಡತೂರು ಗ್ರಾಮದಲ್ಲಿ ಸ್ವಾಭಿಮಾನಿ ಜನತಾ ಪಕ್ಷ ಹಾಗೂ ಸಪ್ತಗಿರಿ ಆಸ್ಪತ್ರೆ ಬೆಂಗಳೂರು ಇವರ ಸಹಯೋಗದಲ್ಲಿ ಹಮ್ಮಿಕೊಂಡಿದ್ದ ಉಚಿತ ಆರೋಗ್ಯ ತಪಾಸಣಾ ಶಿಬಿರದ ನಂತರ ನಡೆದ ಸುದ್ದಿಗೋಷ್ಠಿಯಲ್ಲಿ ಮಾತನಾಡಿದರು. ಕಳೆದ ವಿಧಾನಸಭಾ ಚುನಾವಣೆಯಲ್ಲಿ ಸ್ವಾಭಿಮಾನಿ ಜನತಾ ಪಕ್ಷ ಪಕ್ಷದಿಂದ ಸ್ವತಂತ್ರವಾಗಿ ಕಣಕ್ಕಿಳಿದು ನನಗೆ ತಾಲ್ಲೂಕಿನ ಜನತೆ ಸುಮಾರು 50 ಸಾವಿರ ಮತಗಳನ್ನು ನೀಡಿ ಬೆಂಬಲಿಸಿದ್ದಾರೆ. ಆದರೆ ಇಲ್ಲಿನ ಶಾಸಕರು ಜನಾಂಗಗಳ ನಡುವೆ ತಂದಿಟ್ಟು ಒಂದು ಜನಾಂಗವನ್ನು ಯಾಮಾರಿಸಿ ಮತ ಪಡೆದಿದ್ದಾರೆ ಎಂದು ಪ್ರಚಾರ ಮಾಡುತ್ತಿದ್ದು. ಮಾಲೂರು ತಾಲ್ಲೂಕಿನಲ್ಲಿ ಸುಮಾರು 18 ಸಾವಿರ ಜನ ಮಾತ್ರ ನಮ್ಮ ಸಮುದಾಯದವರಿದ್ದಾರೆ. ತಾಲ್ಲೂಕಿನ ಎಲ್ಲಾ ಸಮುದಾಯದ ಜನತೆ ನನ್ನ ಬೆಂಬಲಕ್ಕೆ ನಿಂತಿದ್ದಾರೆ. ಕಳೆದ ಚುನಾವಣೆಯಲ್ಲಿ ನಾನು ಸ್ವತಂತ್ರ ಅಭ್ಯರ್ಥಿಯಾಗಿ ಕಣದಲ್ಲಿ ಉಳಿದುಕೊಂಡಿದ್ದಕ್ಕೆ ಇವರು ಶಾಸಕರಾಗಲು ಕಾರಣವಾಯಿತು. ಆದರೆ ಶಾಸಕರಾದ ಮೇಲೆ ತಾಲ್ಲೂಕಿನಲ್ಲಿ ದ್ವೇಷದ ರಾಜಕಾರಣ ಮಾಡುತ್ತಾ ವಿರೋಧ

ಪಕ್ಷದವರಿಗೆ ತೊಂದರೆ ನೀಡುತ್ತಿದ್ದಾರೆ. ಇನ್ನೂ ಇತ್ತೀಚಿಗೆ ತೊರಲಕ್ಕಿ ಗ್ರಾಮದ ಜಾತ್ರಾ ಮಹೋತ್ಸವದ ಪ್ರಯುಕ್ತ ನಮ್ಮ ಸ್ವಾಭಿಮಾನಿ ಜನತಾ ಪಕ್ಷದ ಹೋಬಳಿ ಅಧ್ಯಕ್ಷ ಗೋಪಾಲ್ ಅವರು ಅನ್ನದಾನ ಮಾಡಲು ನಮಗೆ ತಿಳಿಸಿದ್ದು ಅದರಂತೆ ಗ್ರಾಮದಲ್ಲಿ ಜಾತ್ರಪಯುಕ್ತ ನಮ್ಮ ಪಕ್ಷದ ಮುಖಂಡರ ಹಾಗೂ ಗ್ರಾಮದೇವತೆಯ ಭಾವಚಿತ್ರವನ್ನು ಒಳಗೊಂಡ ಬ್ಯಾನರನ್ನು ತೊರಲಕ್ಕಿ ಗ್ರಾಮದಲ್ಲಿ ಅಳವಡಿಸುವ ಸಂದರ್ಭದಲ್ಲಿ ಕೆಲ ಯುವಕರು ಬಂದು ಅಡ್ಡಿ ಪಡಿಸಿದ ಹಿನ್ನಲೆ ಬೇರೆ ಜಾಗದಲ್ಲಿ ಕಟ್ಟಲು ಹೊರಟಾಗ ಶಾಸಕರ ಸಹೋದರ ಈರೇಗೌಡ ಅವರು ಪೋನ್ ಮಾಡಿ ಅವಾಚ್ಯ ಶಬ್ದಗಳಿಂದ ನಿಂದಿಸಿ ಸ್ಥಳಕ್ಕೆ ಬಂದು ಏಕಾಏಕಿ ಕೈ ಮಾಡಿ ಹಲ್ಲೆ ಮಾಡಿದರು. ಈ ಹಿನ್ನಲೆ ನಿನ್ನೆ ಮಾಸ್ತಿ ಪೋಲಿಸ್ ಸ್ಟೇಷನ್ ನಲ್ಲಿ ಪ್ರಕರಣ ದಾಖಲು ಮಾಡುವಂತೆ ನಮ್ಮ ಸ್ವಾಭಿಮಾನ ಜನತಾ ಪಕ್ಷದ ಮುಖಂಡರು ಹಾಗೂ ಹಲ್ಲೇಗೊಳಗಾದ ಗೋಪಾಲ್ ಅವರು ಹೋಗಿ ದೂರು ನೀಡಿದಾಗ ಪ್ರಕರಣ ದಾಖಲಿಸದೆ ಹೈಡ್ರಾಮ ನಡೆಸಿ ತಮಗೆ ಅನುಕೂಲವಾಗುವಂತೆ ದೂರು ಬರೆಯಿಸಿಕೊಂಡು ಸುಮಾರು 12 ಗಂಟೆಗಳ ಕಾಲ ಕಾಯಿಸಿ ಪ್ರಕರಣ ದಾಖಲಿಸಿ ಎಫ್ ಐ ಆರ್ ಕಾಫಿ ನೀಡುವಾಗ ಈರೇಗೌಡ ಅವರ ಚಾಲಕ ಮತ್ತು ಇತರರು ಎಂದು ನೀಡಿದ್ದು ಇಲ್ಲಿನ ಅಧಿಕಾರಿಗಳು ಶಾಸಕರ ಕುಟುಂಬವನ್ನು ರಕ್ಷಣೆ ಮಾಡಲು ನಿಂತಿದ್ದು ಸಾರ್ವಜನಿಕರಿಗೆ ನ್ಯಾಯ ಸಿಗದಂತಾಗಿದೆ. ತಾಲ್ಲೂಕಿನಲ್ಲಿ ಕಾನೂನು ಕಾಪಾಡುವವರೆ ಶಾಸಕರ ತಾಳಕ್ಕೆ ಕುಣಿಯುತ್ತಿರುವುದು ಶೋಚನೀಯ. ಇದರಿಂದಾಗಿ ಈ ವಿಚಾರವನ್ನು ಐಜಿ ಅವರ ಗಮನಕ್ಕೆ ತಂದು ಕಾನೂನು ಹೋರಾಟ ಮಾಡಲಾಗುವುದು. ತಾಲ್ಲೂಕಿನಲ್ಲಿ ನಡೆಯುತ್ತಿರುವ ಭ್ರಷ್ಟಾಚಾರದ ಬಗ್ಗೆ ಮುಂದಿನ ದಿನಗಳಲ್ಲಿ ದಾಖಲೆಗಳ ಸಮೇತ ಮತ್ತೇ ಬರಲಾಗುವುದು. ಹಾಗೇ ಮುಖ್ಯವಾಗಿ ಇನ್ನೂ ಸ್ವಾಭಿಮಾನಿ ಜನತಾ ಪಕ್ಷ ಹಾಗೂ ಸಪ್ತಗಿರಿ ಆಸ್ಪತ್ರೆಯ ವತಿಯಿಂದ ಸಾಮಾನ್ಯ ಜನರ ಆರೋಗ್ಯ ರಕ್ಷಣೆಗಾಗಿ ಉಚಿತ ಆರೋಗ್ಯ ಶಿಬಿರಗಳನ್ನು ಆಯೋಜನೆ ಮಾಡುತ್ತಿದ್ದು ಈಗಾಗಲೇ ಮಾಲೂರು ಪಟ್ಟಣ ಸೇರಿದಂತೆ ಚಿಕ್ಕತಿರುಪತಿ, ಮಾಸ್ತಿ, ಲಕ್ಕೂರು ಗ್ರಾಮ ಪಂಚಾಯಿತಿಗಳಲ್ಲಿ ಯಶಸ್ವಿಯಾಗಿ ಶಿಬಿರಗಳನ್ನು ಆಯೋಜಿಸಿದ್ದು ಇಂದು ಮಾಲೂರು ವಿಧಾನಸಭಾ ಕ್ಷೇತ್ರದ ಮಾಜಿ ಶಾಸಕರು ಹಾಗೂ ಕರ್ನಾಟಕ ಸರ್ಕಾರ ರೇಷ್ಮೆ ಮಹಾಮಂಡಳಿ ಅಧ್ಯಕ್ಷರಾದ ದಿವಂಗತ ಹೆಚ್. ಬಿ. ದ್ಯಾವೀರಪ್ಪನವರ ನೆನಪಿನಾರ್ಥವಾಗಿ ಹಂಗೇನಹಳ್ಳಿ ಗ್ರಾಮ ಪಂಚಾಯತಿಯ ದೊಡ್ಡಕಡತೂರು ಗ್ರಾಮದ ಸರ್ಕಾರಿ ಶಾಲಾ ಆವರಣದಲ್ಲಿ ಆಯೋಜಿಸಿದ್ದು ಎಲ್ಲರೂ ಈ ಸುವರ್ಣ ಅವಕಾಶವನ್ನು ಸದುಪಯೋಗ ಪಡಿಸಿಕೊಳ್ಳಿ ಎಂದರು. ಈ ಸಂದರ್ಭದಲ್ಲಿ ಸ್ವಾಭಿಮಾನಿ ಜನತಾ ಪಕ್ಷದ ತಾಲೂಕು ಅಧ್ಯಕ್ಷ ಆರ್ ಪ್ರಭಾಕರ್, ಬಿ ಆರ್ ವೆಂಕಟೇಶ್ ಮಾಜಿ ಶಾಸಕ ದ್ಯಾವೀರಪ್ಪನವರ ಮೊಮ್ಮಗ ಬಾಬು, ಶ್ರೀನಾಥ್, ಗೋಪಾಲ್ ಗೌಡ, ಮಾಜಿ ಪುರಸಭೆ ಸದಸ್ಯ ಕುಟ್ಟಿ ರಾಮಕೃಷ್ಣ, ಸುಬ್ಬಣ್ಣ, ಸೋಮಣ್ಣ, ಶ್ರೀನಾಥ್, ನಹೀಮ್, ಲೀಲಾವತಿ, ಗಿರೀಶ್, ಗೋಪಾಲ್, ಶ್ರೀವಲ್ಲಿ, ಸುರೇಶ್ ಗೌಡ, ಮಣಿ, ಅಂಬರೀಷ್ ರೆಡ್ಡಿ ಸೇರಿದಂತೆ ಇನ್ನಿತರರು ಇದ್ದರು.

ವಿಶ್ವತಾಯಂದಿರ ದಿನಾಚರಣೆ

ಮೈಸೂರು: ಹಿನಕಲ್‌ನಲ್ಲಿರುವ ಹಿರಿಯ ಜೀವಿಗಳ ಆಶ್ರಯತಾಣ ವಾತ್ಸಲ್ಯ ಸೇವಾಕೇಂದ್ರದಲ್ಲಿ ಇಂದು ವಿಶ್ವತಾಯಂದಿರ ದಿನಾಚರಣೆಯನ್ನು ಹಿರಿಯ ಜೀವಿಗಳೊಂದಿಗೆ ಆಚರಿಸಲಾಯಿತು. ಕಾರ್ಯಕ್ರಮದಲ್ಲಿ ಸಂಸ್ಥಾಪಕ ಅಧ್ಯಕ್ಷರಾದ ಎ.ಸಿ.ರವಿಕುಮಾರ್ ರವರು ಮಾತಾನಾಡಿಇಂದು ನಾವು ವಿಶ್ವತಾಯಂದಿರ ದಿನವನ್ನುಆಚರಿಸುತ್ತಿದ್ದೇವೆ, ಇದುಅತ್ಯಂತ ಸಂತೋಷದ ಸಂಗತಿ.ತಾಯಿಯಋಣವನ್ನು ಎಂದಿಗೂ ತೀರಿಸಲಾಗದು, ತಾಯಿ ನಮಗೆ ಜನ್ಮ ನೀಡುವುದರಜೊತೆಗೆತಾಯಿಯೇ ಮೊದಲ ಗುರುವಾಗಿ ನಮಗೆ ಸಂಸ್ಕಾರವನ್ನು ನೀಡಿತ್ಯಾಗಮಯಿಯಾಗಿ ಬದುಕಲು ಪ್ರೇರಪಣೆ ನೀಡುತ್ತಾಳೆ.ಅಂತಹ ಮಾತೆಯ ದಿನವನ್ನು ನಾವು ಪ್ರತಿದಿನವೂ ನೆನೆಪಿಸಿಕೊಳ್ಳುವುದು ನಮ್ಮೆಲ್ಲರಕರ್ತವ್ಯವಾಗಬೇಕುಎಂದು ತಿಳಿಸಿದರು.ಆಶ್ರಮದಗೌರವ ಕಾರ್ಯದರ್ಶಿಗಳಾದ ಶ್ರೀಮತಿ ನಾಗರತ್ನರವರು ಮಾತನಾಡಿತಾಯಿಯೇದೇವರುಒಂಬತ್ತು ತಿಂಗಳು ಹೆತ್ತು ಹೊತ್ತು ಸಾಕಿ ಸಲುಹಿ ಮಕ್ಕಳನ್ನು ಬೆಳಸುತ್ತಾಳೆ. ಅಂತಹ ಮಾತೆಯನ್ನು ಮುಂದಿನ ದಿನಗಳಲ್ಲಿ ಮಕ್ಕಳು ಚೆನ್ನಾಗಿ ನೋಡಿಕೊಳ್ಳುವುದು ಅವರಜವಾಬ್ದಾರಿಯಾಗಬೇಕು, ತಾಯಿಯ ವಾತ್ಸಲ್ಯ ಮಮತೆಗೆ ಬೆಲೆ ಕಟ್ಟಲಾಗದುಅಂತಹಜನ್ಮದಾತೆಯನ್ನು ಸ್ಮರಿಸುವುದು ನಮ್ಮೆಲ್ಲರಕರ್ತವ್ಯ ಹಾಗೂ ಜವಾಬ್ದಾರಿ, ಒತ್ತಡದ ಬದುಕಿನಲ್ಲಿ ಮನೆಯ ಹಿರಿಯ ಜೀವಿಗಳನ್ನು ಗೌರವಕೊಟ್ಟು ನಡೆಸಿಕೊಳ್ಳುವುದು ಪ್ರಸ್ತುತ ದಿನಗಳಲ್ಲಿ ಪ್ರಮುಖವಾಗಿದೆಎಂದು ತಿಳಿಸಿದರು. ಕಾರ್ಯಕ್ರಮದಲ್ಲಿ ಹಿರಿಯ ಜೀವಿಗಳಿಗೆ ಸಿಹಿ ವಿತರಿಸಿ ಗೌರವ ಸಲ್ಲಿಸಲಾಯಿತು.

ದಾಸೋಹ ಸೇವೆಯಿಂದ ಬದುಕು ಸಾರ್ಥಕ

ಮಂಡ್ಯ : ಮನುಷ್ಯನಲ್ಲಿರುವ ಅಹಂಕಾರ ಮನೋಭಾವ ಹೋಗಲಾಡಿಸಲು ವಿಶ್ವಗುರು ಬಸವಣ್ಣನವರ ಕಾಯಕ ಮತ್ತು ದಾಸೋಹ ಭಾವವನ್ನು ಬೆಳೆಸಿಕೊಳ್ಳಬೇಕೆಂದು ನಾಗಮಂಗಲ ಕಾಂಗ್ರೆಸ್ ಮುಖಂಡ ಹೊನ್ನಾವರ ಪುಟ್ಟರಾಜು ಹೇಳಿದರು.

ನಗರದ ಸ್ವರ್ಣಸಂದ್ರ ಬಡಾವಣೆಯ ಪರಮಪೂಜ್ಯ ಡಾ.ಶ್ರೀ ಶಿವಕುಮಾರಮಹಾಸ್ವಾಮೀಜಿಯವರ ಉದ್ಯಾನವನದಲ್ಲಿ ಕಾಯಕಯೋಗಿ ಫೌಂಡೇಶನ್ ಹಾಗೂ ಸಿದ್ದಗಂಗಾಶ್ರೀ ಸೇವಾ ಸಮಿತಿ ವತಿಯಿಂದ ನಡೆದ ಬುದ್ಧಪೂರ್ಣಿಮಾ ಕಾರ್ಯಕ್ರಮದಲ್ಲಿ ದಾಸೋಹಕ್ಕೆ ಚಾಲನೆ ನೀಡಿ ಅವರು ಮಾತನಾಡಿದರು.

ವಿಶ್ವಕ್ಕೆ ಶಾಂತಿ ಮಂತ್ರ ಬೋಧಿಸಿದ ಮಹಾಮಾನವತಾವಾದಿ ಭಗವಾನ್ ಬುದ್ಧರ ಆದರ್ಶಗಳನ್ನು ಪ್ರತಿಯೊಬ್ಬರೂ ಮೈಗೂಡಿಸಿಕೊಂಡಾಗ ಯುದ್ಧ, ಅಶಾಂತಿ, ಅಸಮಾನತೆ ದೂರಾಗುತ್ತದೆ. ಬುದ್ಧ, ಬಸವಣ್ಣ, ಅಂಬೇಡ್ಕರ್, ನಾಡಪ್ರಭು ಕೆಂಪೇಗೌಡ, ಅಬ್ದುಲ್ ಕಲಾಂ ಅವರಂತಹ ಆದರ್ಶ ಪುರುಷರು ನಮಗೆ ದಾರಿದೀಪವಾಗಬೇಕೆಂದರು.

ಲಿಂಗಾಯತ ಮಹಾಸಭಾ ಅಧ್ಯಕ್ಷ ಎಂ.ಎಸ್.ಮಂಜುನಾಥ್ ಬೆಟ್ಟಹಳ್ಳಿ ಮಾತನಾಡಿ, ಪ್ರತಿಯೊಬ್ಬರಿಗೂ ವಿದ್ಯೆ, ಅನ್ನ, ಆಸರೆ ದೊರೆಯುವಂತಾಗಬೇಕೆಂದು ನೂರಾರು ವರ್ಷಗಳಿಂದ ದಾಸೋಹ ಸೇವೆ ನಡೆಸುತ್ತಾ ಬಂದಿರುವ ಶ್ರೀ ಸಿದ್ದಗಂಗಾಮಠದ ಪೀಠಾಧ್ಯಕ್ಷರಾಗಿದ್ದ ಲಿಂಗೈಕ್ಯ ಪರಮಪೂಜ್ಯ ಸಿದ್ದಗಂಗಾಶ್ರೀಗಳ ಸಂಸ್ಮರಣೆಯ ಅಂಗವಾಗಿ ಪ್ರತಿ ಹುಣ್ಣಿಮೆಯಂದು ದಾಸೋಹ ನಡೆಸುತ್ತಾ ಬಂದಿರುವ ಕಾಯಕಯೋಗಿ ಫೌಂಡೇಶನ್ ಕಾರ್ಯ ಶ್ಲಾಘನೀಯ ಎಂದರು. ಬಡತನ, ನಿರುದ್ಯೋಗ, ಹಸಿವು ಮುಕ್ತ ಸಮಾಜ ನಿರ್ಮಾಣವಾಗಬೇಕಾದರೆ ಅಣ್ಣ ಬಸವಣ್ಣನವರ ಕಾಯಕತತ್ವವನ್ನು ಪ್ರತಿಯೊಬ್ಬರೂ ಮೈಗೂಡಿಸಿಕೊಳ್ಳಬೇಕು. ದುಡಿದು ತಿನ್ನುವ ಪ್ರವೃತ್ತಿಯಿಂದ ಸಮಾಜದಲ್ಲಿ ಸಾಮರಸ್ಯ, ಶಾಂತಿ ಮನೆಮಾಡುತ್ತದೆ. ದುಡಿಮೆಯನ್ನು ಹಂಚಿ ತಿನ್ನುವ ದಾಸೋಹ ಭಾವದಿಂದ ಆರೋಗ್ಯಕರ ವಾತಾವರಣ ನಿರ್ಮಾಣವಾಗುತ್ತದೆ ಎಂದರು.

ಕಾಯಕಯೋಗಿ ಫೌಂಡೇಶನ್ ಅಧ್ಯಕ್ಷ ಎಂ.ಶಿವಕುಮಾರ್ ಮಾತನಾಡಿ, ಜನನ ಮರಣದ ಅಂತರದ ಅರ್ಥವನ್ನು ತಮ್ಮ ಸಂದೇಶದ ಮೂಲಕ ಇಡೀ ಜಗತ್ತಿಗೆ ಸಾರಿದ ಬುದ್ಧನ ಆದರ್ಶಗಳನ್ನು ಪ್ರತಿಯೊಬ್ಬರೂ ಅರಿಯಬೇಕಾದ ಅನಿವರ್ಯತೆ ಇಂದಿನ ದಿನಮಾನದಲ್ಲಿ ಎದುರಾಗಿದೆ. ಕಲಹಗಳಿಂದಲೇ ಉದಯವಾಗುವ ಸೂರ್ಯೋದಯ ಬುದ್ಧ, ಬಸವ, ಮಹಾವೀರನ ಶಾಂತಿಯ ಮಂತ್ರದಿಂದ ಅಂತ್ಯಕಾಣಬೇಕಾಗಿದೆ ಎಂದು ಮಾರ್ಮಿಕವಾಗಿ ನುಡಿದರು. ಬಸವಣ್ಣನವರ ಆದರ್ಶಗಳನ್ನು ತಮ್ಮ ನೂರ ಹನ್ನೊಂದು ವರ್ಷಗಳ ಜೀವಿತಾವಧಿಯ ಕಾಲದಲ್ಲಿ ಚಾಚೂತಪ್ಪದೆ ಅನುಸರಿಸುತ್ತಾ ಬಂದು ಕೋಟ್ಯಾಂತರ ಭಕ್ತರ ಭಾವಕೋಶದಲ್ಲಿ ನೆಲೆಯಾಗಿರುವ ಸಿದ್ದಗಂಗಾಶ್ರೀಗಳು ಎಲ್ಲಾ ಜಾತಿ ಧರ್ಮದವರಿಗೂ ಶಿಕ್ಷಣ, ಅನ್ನ, ಆಸರೆಯನ್ನು ನೀಡಿದ ಕಾಯಕಯೋಗಿ. ಈ ಶತಮಾನ ಕಂಡ ದೇವಮಾನವ ಎಂದು ಬಣ್ಣಿಸಿದರು. ಮುಖಂಡರಾದ ಎಂ.ಆರ್. ಮಂಜುನಾಥ್, ಬಸರಾಳು ಬಸವರಾಜ್, ಚಿಕ್ಕಬಳ್ಳಿ ಅಭಿಷೇಕ್, ಬಿಜೆಪಿ ಮುಖಂಡ ಜಗದೀಶ್ ಸೇರಿದಂತೆ ಹಲವರು ಉಪಸ್ಥಿತರಿದ್ದರು.

ಬುದ್ಧರ ಮೌಲ್ಯಯುತ ಆದರ್ಶ ಚಿಂತನೆಗಳು ವಿಶ್ವಶಾಂತಿಗೆ ಪ್ರೇರಕ

ಚಾಮರಾಜನಗರ: ಭಗವಾನ್ ಬುದ್ಧರು ಪ್ರಸ್ತುತಪಡಿಸಿದ ಸಮಾನತೆ, ಸಹೋದರತೆ, ಭ್ರಾತೃತ್ವದಂತಹ ಮೌಲ್ಯಯುತ ಆದರ್ಶ ಚಿಂತನೆಗಳು ವಿಶ್ವಶಾಂತಿಗೆ ಪ್ರೇರಕವಾಗಿವೆ ಕೊಳ್ಳೇಗಾಲ ಶಾಸಕರಾದ ಎ.ಆರ್. ಕೃಷ್ಣಮೂರ್ತಿ ಅವರು ತಿಳಿಸಿದರು.

ನಗರದ ಜೆ.ಎಚ್. ಪಟೇಲ್ ಸಭಾಂಗಣದಲ್ಲಿಂದು ಜಿಲ್ಲಾಡಳಿತ, ಜಿಲ್ಲಾ ಪಂಚಾಯತ್ ಹಾಗೂ ಕನ್ನಡ ಮತ್ತು ಸಂಸ್ಕೃತಿ ಇಲಾಖೆ ಸಹಯೋಗದಲ್ಲಿ 2569ನೇ ಬುದ್ಧ ಪೂರ್ಣಿಮೆ ಅಂಗವಾಗಿ ಆಯೋಜಿಸಲಾಗಿದ್ದ ಭಗವಾನ್ ಬುದ್ಧ ಜಯಂತಿ ಕಾರ್ಯಕ್ರಮವನ್ನು ಉದ್ಘಾಟಿಸಿ ಅವರು ಮಾತನಾಡಿದರು.

ಇಡೀ ಜಗತ್ತಿಗೆ ಶಾಂತಿಮಂತ್ರ ಬೋಧಿಸಿದ ಬುದ್ಧರ ಜಯಂತಿಯನ್ನು ಇದೇ ಮೊದಲ ಬಾರಿಗೆ ಆಚರಿಸುವ ಮೂಲಕ ಸರ್ಕಾರ ಉತ್ತಮ ನಿರ್ಧಾರ ಕೈಗೊಂಡಿದೆ. ಇದೊಂದು ಗೌರವಪೂರ್ವಕ ಕಾರ್ಯಕ್ರಮವಾಗಿದೆ. ಸಮಾಜದಲ್ಲಿ ತುಳಿತಕ್ಕೆ ಒಳಗಾದವರ ಕಣ್ಣೀರು ಒರೆಸಿದ ಬುದ್ಧ ಪರಿಪೂರ್ಣ ಜೀವನದ ಆತ್ಮವಿಶ್ವಾಸ ತುಂಬಿದರು. ಹುಟ್ಟು ಸಾವುಗಳ ಮಧ್ಯೆ ಇರಬೇಕಾದ್ದು ಪ್ರೀತಿ ಮಾತ್ರ ಎಂದು ಸಾರಿದ ಬುದ್ಧ ಮಾನವಪ್ರೇಮವನ್ನು ಜಗತ್ತಿಗೆ ಉಣಬಡಿಸಿದರು ಎಂದರು.

ಮನುಕುಲಕದ ಒಳಿತಿಗೆ ಸ್ಪಂದಿಸುವುದೇ ನಿಜವಾದ ಧರ್ಮ, ಅದು ಬೌದ್ಧದರ್ಮವಾಗಿದೆ. ಬುದ್ಧ ಅವರ ವೈಚಾರಿಕ ಪ್ರಜ್ಞೆಯಿಂದ ಕೂಡಿದ ತತ್ವ ಆದರ್ಶ ಚಿಂತನೆಗಳಿಗೆ ಮಾರುಹೋದವರೇ ಇಲ್ಲ. ವಿಶ್ವಶಾಂತಿಗೆ ಬುದ್ಧರ ಮೌಲ್ಯಯುತ ಚಿಂತನೆಗಳನ್ನು ಅಳವಡಿಸಿಕೊಳ್ಳುವುದು ಸೂಕ್ತವಾಗಿದೆ. ಸಂವಿಧಾನಶಿಲ್ಪಿ ಡಾ. ಬಿ.ಆರ್. ಅಂಬೇಡ್ಕರ್ ಅವರು ಭಗವಾನ್ ಬುದ್ಧರ ಮಹತ್ವವನ್ನು ಅರಿತು 1956ರಲ್ಲಿ ಲಕ್ಷಾಂತರ ಅನುಯಾಯಿಗಳೊಂದಿಗೆ ಬೌದ್ಧಧರ್ಮ ಸ್ವೀಕರಿಸಿದರು ಎಂದು ಶಾಸಕರಾದ ಎ.ಆರ್. ಕೃಷ್ಣಮೂರ್ತಿ ತಿಳಿಸಿದರು.

ಜಿಲ್ಲಾ ಪೊಲೀಸ್ ವರಿಷ್ಠಾಧಿಕಾರಿ ಡಾ. ಬಿ.ಟಿ. ಕವಿತಾ ಅವರು ಮಾತನಾಡಿ ಬುದ್ಧ ಅವರ ಎಲ್ಲಾ ಚಿಂತನೆಗಳು ಮಾನವ ಜೀವನವನ್ನು ಉತ್ಕೃಷ್ಟತೆಯಡೆಗೆ ಕೊಂಡೊಯ್ಯಲಿವೆ. ಬುದ್ಧರು ಯಾವುದೇ ಬಲವಂತದ ಆಚರಣೆಗೆ ಆದ್ಯತೆ ನೀಡದೇ ಸಹಜ ಜೀವನಕ್ಕೆ ಒತ್ತು ನೀಡಿದರು. ಪ್ರತಿಯೊಬ್ಬರು ಸರಳ ಸಮರಸದ ಜೀವನ

ನಡೆಸಬೇಕು. ಆಗ ಮಾತ್ರ ಸ್ವಸ್ಥ ಸಮಾಜ ಸಾಧ್ಯವಾಗಲಿದೆ ಎಂದು ಬುದ್ಧರು ಪ್ರತಿಪಾದಿಸಿದರು ಎಂದು ಹೇಳಿದರು.

ಮುಖ್ಯಭಾಷಣ ಮಾಡಿದ ನಗರದ ಸಾಹಿತಿಗಳಾದ ಡಾ. ಬಿ.ಆರ್. ಕೃಷ್ಣಕುಮಾರ್ ಅವರು ಬುದ್ಧ ಎಂದರೇ ಅರಿವು. ಬುದ್ಧಮಾರ್ಗ ಎಂದರೇ ಜಾಗೃತಿಯ ಮಾರ್ಗವಾಗಿದೆ. ವ್ಯಕ್ತಿಯು ತನ್ನ ಸಮಸ್ಯೆಗಳನ್ನು ತಾನೇ ಅರ್ಥೈಸಿಕೊಂಡು ಪರಿಹಾರ ಕಂಡುಕೊಳ್ಳಬೇಕು. ನಿಮಗೆ ನೀವೇ ಬೆಳಕು. ಇಂತಹ ಸಾರ್ವಕಾಲಿಕ ಶ್ರೇಷ್ಠ ಹಾಗೂ ಅದ್ಭುತ ಚಿಂತನೆಗಳನ್ನು ಜನಸಾಮಾನ್ಯರಿಗೆ ಬೋಧಿಸಿದ ಭಗವಾನ್ ಬುದ್ಧ ಅವರು ಈ ಜಗತ್ತಿನ ಮೊದಲ ಮನೋ ವಿಜ್ಞಾನಿಯಾಗಿದ್ದಾರೆ.

ತಳಸಮುದಾಯಗಳನ್ನು ತಮ್ಮೆಡೆಗೆ ಸೆಳೆದು ಜೀವನ ಉನ್ನತೀಯಡೆಗೆ ಕೊಂಡೊಯ್ದ ಬುದ್ಧ ಪರಂಪರೆ ಇಂದಿಗೂ ಪ್ರಸ್ತುತವಾಗಿದೆ ಎಂದರು.

ಅಧ್ಯಕ್ಷತೆ ವಹಿಸಿ ಮಾತನಾಡಿದ ಸರ್ಕಾರದ ಗ್ಯಾರಂಟಿ ಯೋಜನೆಗಳ ಪ್ರಾಧಿಕಾರದ ಜಿಲ್ಲಾಧ್ಯಕ್ಷರಾದ ಎಚ್.ವಿ. ಚಂದ್ರು ಅವರು ಬುದ್ಧ ಯಾವುದೇ ಜಾತಿ, ಸಮುದಾಯಕ್ಕೆ ಸೀಮಿತಗೊಳ್ಳದ ಮೇರುವ್ಯಕ್ತಿತ್ವ. ಮನುಷ್ಯನಾಗಿ ಹುಟ್ಟಿ ಮನುಷ್ಯನಾಗಿ ಬದುಕಬೇಕು. ಬುದ್ಧರ ಆದರ್ಶ ಚಿಂತನೆಗಳನ್ನು ಭಾರತ ಮಾತ್ರವಲ್ಲ. ಪ್ರಪಂಚದ ಬಹುತೇಕ ರಾಷ್ಟ್ರಗಳು ಅಳವಡಿಸಿಕೊಂಡಿವೆ. ಅನುಸರಿಸುತ್ತಿವೆ. ವಿಶ್ವಶಾಂತಿಗೆ ಬುದ್ಧರ ತತ್ವಚಿಂತನೆಗಳು ಪರಿಹಾರವಾಗಿವೆ. ಪ್ರತಿಯೊಬ್ಬರು ಸಹೋದರತೆಯಿಂದ ಬದುಕಬೇಕೆಂಬುದೇ ಬುದ್ಧರ ಆಶಯವಾಗಿತ್ತು ಎಂದರು.

ಟಿ. ನರಸೀಪುರದ ಲುಂಬಿಣಿ ಬೌದ್ಧವಿಹಾರದ ಭಂತೆ ಸವಣಪಾಲ ಬಂತೇಜೀ ಹಾಗೂ ಕಿರಿಯ ಬಂತೇಜೀ ಕಾರ್ಯಕ್ರಮದ ದಿವ್ಯಸಾನಿಧ್ಯ ವಹಿಸಿ ಆಶೀರ್ವಚನ ನೀಡಿದರು.

ಚುಡಾ ಅಧ್ಯಕ್ಷರಾದ ಮಹಮ್ಮದ್ ಅಸ್ಗರ್ ಮುನ್ನಾ, ನಗರಸಭಾ ಸದಸ್ಯರಾದ ಮಹೇಶ್, ಕನ್ನಡ ಮತ್ತು ಸಂಸ್ಕೃತಿ ಇಲಾಖೆಯ ಸಹಾಯಕ ನಿರ್ದೇಶಕರಾದ ನಂಜುಂಡಯ್ಯ, ಭಾರತೀಯ ಬೌದ್ಧ ಮಹಾಸಭಾ ಜಿಲ್ಲಾಧ್ಯಕ್ಷರಾದ ಬಸವರಾಜು, ಇತರರು ಕಾರ್ಯಕ್ರಮದಲ್ಲಿ ಉಪಸ್ಥಿತರಿದ್ದರು.

ಆರಂಭದಲ್ಲಿ ಜನಪದ ಗಾಯಕರಾದ ಸಿ.ಎಂ. ನರಸಿಂಹಮೂರ್ತಿ ಮತ್ತು ತಂಡ ನಡೆಸಿಕೊಟ್ಟ ಬುದ್ಧ ಗೀತಗಾಯನ ಕಾರ್ಯಕ್ರಮ ಗಮನ ಸೆಳೆಯಿತು.

ವೇದಿಕೆ ಕಾರ್ಯಕ್ರಮಕ್ಕೂ ಮೊದಲು ನಗರದ ಸಾರಾನಾಥ ಬೌದ್ಧವಿಹಾರದಿಂದ ಆರಂಭವಾದ ಭಗವಾನ್ ಬುದ್ಧ ಪ್ರತಿಮೆ ಮೆರವಣಿಗೆಯು ನಗರದ ಪ್ರಮುಖ ರಸ್ತೆಗಳಲ್ಲಿ ಸಾಗಿ ಜಿಲ್ಲಾಡಳಿತ ಭವನ ತಲುಪಿತು. ಬಳಿಕ ಶಾಸಕರಾದ ಎ.ಆರ್.

ಸಂಜೆ ಟಿಪ್ಸ್

ಸ್ಮಾರ್ಟ್‌ವ್ಯಾಲ್ಯೂ ಇನ್‌ಕಮ್ ಆಂಡ್ ಬೆನಿಫಿಟ್ ಎನ್‌ಹಾನರ್ ಪ್ಲಾನ್ ಅನ್ನು ಬಿಡುಗಡೆ ಮಾಡಿದ ಆಕ್ಸಿಸ್‌ಮ್ಯಾಕ್ಸ್‌ಲೈಫ್

ಆಕ್ಸಿಸ್‌ಮ್ಯಾಕ್ಸ್‌ಲೈಫ್ ಇನ್ಶೂರೆನ್ಸ್‌ಲಿಮಿಟೆಡ್ ಸಂಸ್ಥೆಯು ಗ್ರಾಹಕರಿಗೆ ಅನೇಕ ಆಕರ್ಷಕ ಪ್ರಯೋಜನಗಳನ್ನು ಒದಗಿಸುವ ಆಕ್ಸಿಸ್‌ಮ್ಯಾಕ್ಸ್‌ಲೈಫ್‌ಸ್ಮಾರ್ಟ್‌ವ್ಯಾಲ್ಯೂಇನ್‌ಕಮ್‌ಆಂಡ್‌ಬೆನಿಫಿಟ್‌ಎನ್‌ಹಾನ್ಸರ್ ಪ್ಲಾನ್‌ಅನ್ನುಬಿಡುಗಡೆ ಮಾಡಿದೆ. ಇದೊಂದು ನಾನ್- ಲಿಂಕ್ಡ್‌ನಾನ್-ಪಾರ್ಟಿಸಿಪೇಟಿಂಗ್ ಇಂಡಿವಿಜುವಲ್ ಜೀವವಿಮೆಉಳಿತಾಯ ಯೋಜನೆಯಾಗಿದ್ದು, 2025ರಮೇ5ರಿಂದ ಎಲ್ಲಾ ವಿತರಣಾ ವ್ಯವಸ್ಥೆಗಳಲ್ಲಿ ಲಭ್ಯವಿದೆ. ಗ್ರಾಹಕರಿಗೆಖಾತರಿಯಆದಾಯ,ತಕ್ಷಣದ ನಗದು ವ್ಯವಸ್ಥೆ ಮತ್ತು ರಕ್ಷಣೆ ಒದಗಿಸುವ ಈಯೋಜನೆಯು ವಿವಿಧ ಯೋಜನಾವಿಧಗಳು, ಪಾವತಿ ವಿಧಾನಗಳು ಮತ್ತು ಐಚ್ಛಿಕ ಪ್ರಯೋಜನಗಳ ಆಯ್ಕೆ ಸೌಲಭ್ಯವನ್ನೂ ನೀಡುತ್ತದೆ.ದೀರ್ಘಾವಧಿಯಲ್ಲಿ ಉತ್ತಮ ಆದಾಯದ ಹರಿವನ್ನು ಬಯಸುವ ವ್ಯಕ್ತಿಗಳಿಗೆ ಇದು ಅತ್ಯಂತ ಸೂಕ್ತವಾಗಿದೆ. ಖಾತರಿಯಲಾಭ: ಈಯೋಜನೆಯುಜೀವವಿಮೆ ರಕ್ಷಣೆಯೊಂದಿಗೆ ಖಾತರಿಯ ಆದಾಯವನ್ನು ನೀಡುತ್ತದೆ ಮತ್ತು ದೀರ್ಘಾವಧಿಯ ಆರ್ಥಿಕ ಭದ್ರತೆ ರೂಪಿಸಿಕೊಳ್ಳಲು ಸಹಾಯಮಾಡುತ್ತದೆ. ಮೂರುಫ್ಲೆಕ್ಸಿಬಲ್ ಯೋಜನಾ ವಿಧಗಳು: ಇನ್‌ಸ್ಟಾವೆಲ್ತ್,ಫ್ಯೂಚರ್‌ವೆಲ್ತ್‌ಮತ್ತುಇನ್‌ಸ್ಟಾವೆಲ್ತ್‌ಬೂಸ್ಟ್ ಎಂಬ ಮೂರು ವಿಧಗಳಲ್ಲಿ ಲಭ್ಯವಿರುವ ಈಯೋಜನೆಯು ಪಾಲಿಸಿದಾರರಿಗೆ ತಮ್ಮ ನಿರ್ದಿಷ್ಟ ಅಗತ್ಯಗಳಿಗೆ ಸರಿಹೊಂದುವ ಉಳಿತಾಯ ಮತ್ತು ಪಾವತಿ ವಿಧಾನಗಳನ್ನು ಆಯ್ಕೆಮಾಡಲು ಅನುವು ಮಾಡಿಕೊಡುತ್ತದೆ. ಕಸ್ಟಮೈಸ್ ಮಾಡಬಹುದಾದ ಯೋಜನಾ ಆಯ್ಕೆಗಳು: ಪಾಲಿಸಿ ಆರಂಭದ ಸಮಯದಲ್ಲಿ ಗ್ರಾಹಕರು ಪ್ರೀಮಿಯಂ ಪಾವತಿ ಅವಧಿ, ಪಾಲಿಸಿ ಅವಧಿ, ಆದಾಯ ಪಾವತಿ ವ್ಯವಸ್ಥೆ (ಮುಂಗಡ/ ಬಾಕಿ) ಮತ್ತು ವಾರ್ಷಿಕ ಪ್ರೀಮಿಯಂನ ಬೆನಿಫಿಟ್ ಅಥವಾ ಮರಣ ಸಂದರ್ಭದ ಆರ್ಥಿಕ ಪ್ರಯೋಜನವನ್ನು ಆಯ್ಕೆಮಾಡಬಹುದು. ನಿಮ್ಮ ಆದಾಯವನ್ನುನಿರ್ವಹಿಸಿ ಮತ್ತು ಹೆಚ್ಚಿಸಿಕೊಳ್ಳಿ: ಈಯೋಜನೆಯು ಮೊದಲಪಾಲಿಸಿ ವರ್ಷದಿಂದಫ್ಲೆಕ್ಸಿ ಇನ್‌ಕಮ್‌ಪ್ರಯೋಜನಗಳನ್ನು ನೀಡುತ್ತದೆ. ಜೊತೆಗೆ ಪ್ರಸ್ತುತ ಆದಾಯ ಮತ್ತುಭವಿಷ್ಯದಆದಾಯಪ್ರಯೋಜನಗಳನ್ನುಸಂಗ್ರಹಿಸಿಹೆಚ್ಚಿನಲಾಭ ಮಾಡುವ ಆಯ್ಕೆ ಆರಿಸಿಕೊಳ್ಳಬಹುದು. ಸಾಲಸೌಲಭ್ಯ:ಪಾಲಿಸಿದಾರರು ಪಾಲಿಸಿಯಆಧಾರದಲ್ಲಿ ಸಾಲಸೌಲಭ್ಯವನ್ನು ಪಡೆಯ ಬಹುದುಮತ್ತು ಆದಾಯಪಾವತಿಹಂತದಲ್ಲಿತಮ್ಮಭವಿಷ್ಯದಪ್ರಯೋಜನಗಳನ್ನು ಪಡೆಯುವಸೌಲಭ್ಯ ಹೊಂದಿರುತ್ತಾರೆ.

ತೆಂಗಿನಕಾಯಿ ಮಸಾಲೆ ಚಟ್ನಿ ಮಾಡುವ ವಿಧಾನ

ಪಾಕ ಶಾಲೆ

ಬೇಕಿರುವ ಸಾಮಗ್ರಿ

ತೆಂಗಿನ ಕಾಯಿ ಕೆಂಪು ಮೆಣಸಿನಕಾಯ ಹಸಿ ಮೆಣಸಿನಕಾಯಿ ಕೊತ್ತಂಬರಿ ಸೊಪ್ಪು ಹುಣಸೆ ಹಣ್ಣು ಹುರಿಕಡಲೆ ಕಡ್ಲೆ ಬೇಳೆ ಜೀರಿಗೆ ಸಾಸಿವೆ ಎಣ್ಣೆ ಉಪ್ಪು ಕರಿ ಬೇವು

ಮೊದಲು ಒಂದು ಬಾಣಲೆ ಒಲೆ ಮೇಲೆ ಬಿಸಿ ಮಾಡಿ ಬಳಿಕ ಸ್ವಲ್ಪ ಕಡಲೆ ಬೀಜ, ಹುರಿಗಡಲೆ ಹಾಕಿಕೊಂಡು ಹುರಿದುಕೊಳ್ಳಬೇಕು. 3 ನಿಮಿಷಗಳ ಕಾಲ ಫ್ರೈ ಮಾಡಿದ ಬಳಿಕ ಇದಕ್ಕೆ 3 ಹಸಿ ಮೆಣಸು ಕೂಡ ಇದಕ್ಕೆ ಹಾಕಿಕೊಳ್ಳಿ. ಹಾಗೆ ಇದಕ್ಕೆ ಕರಿಬೇವು ಬೆಳ್ಳುಳ್ಳಿ ಸಹ ಹಾಕಿಕೊಂಡು 1 ನಿಮಿಷ ಹುರಿದುಕೊಳ್ಳಬೇಕು. ಇದಾದ ಬಳಿಕ ಬಾಣಲೆಗೆ ಸಣ್ಣದಾಗಿ ಹೆಚ್ಚಿಕೊಂಡಿರುವ ತೆಂಗಿನಕಾಯಿ ಪೀಸ್ ಗಳನ್ನು ಕೂಡ ಹಾಕಿ ಹುರಿದುಕೊಳ್ಳಬೇಕು. ಮೇಲೆ ಕೊತ್ತಂಬರಿ ಕೂಡ ಹಾಕಿ ಒಲೆ ಆಫ್ ಮಾಡಿಕೊಳ್ಳಿ. ನಂತರ ಈ ವಸ್ತು ತಣ್ಣಗಾದ ಬಳಿಕ ಒಂದು ಮಿಕ್ಸಿ ಜಾರ್ ಗೆ ಹಾಕಿಕೊಳ್ಳಿ. ಇದಕ್ಕೆ ಹುಣಸೆ ಹುಳಿ, ರುಚಿಗೆ ತಕ್ಕಷ್ಟು ಉಪ್ಪು, ಹಾಗೆ ಸ್ವಲ್ಪವೇ ಸ್ವಲ್ಪ ನೀರು ಹಾಕಿ ರುಬ್ಬಬೇಕು. ಬಹಳ ತೆಳುವಾಗಿ ರುಬ್ಬಿಕೊಳ್ಳಬೇಡಿ. ಇದನ್ನು ಬಹಳ ತರಿತರಿಯಾಗಿಯೂ ರುಬ್ಬಬೇಡಿ. ನಂತರ ಈ ಚಟ್ನಿಯನ್ನು ಒಂದು ಬೌಲ್‌ಗೆ ಹಾಕಿಟ್ಟುಕೊಳ್ಳಿ. ಈಗ ಬಾಣಲೆ ಒಲೆ ಮೇಲೆ ಇಟ್ಟು ಅದಕ್ಕೆ ಎಣ್ಣೆ ಹಾಕಿ ಎಣ್ಣೆ ಬಿಸಿಯಾದಾಗ ಸಾಸಿವೆ, ಜೀರಿಗೆ, ಕರಿಬೇವು, ಒಣ ಮೆಣಸು ಹಾಕಿ ಒಗ್ಗರಣೆ ಮಾಡಿ ಈ ಚಟ್ನಿಯೊಂದಿಗೆ ಹಾಕಿ ಮಿಕ್ಸ್ ಮಾಡಿಕೊಳ್ಳಿ. ಇಷ್ಟಾದರೆ ನಿಮ್ಮ ಮುಂದೆ ರುಚಿ ರುಚಿಯ ತೆಂಗಿನಕಾಯಿ ಮಸಾಲೆ ಚಟ್ನಿ ರೆಡಿಯಾಗುತ್ತದೆ. ನೀವು ಈ ಚಟ್ನಿಯನ್ನ ಯಾವುದೇ ತಿಂಡಿಯ ಜೊತೆಗೆ ಸವಿಯಬಹುದು.

ನಕ್ಕೆ ಇಷ್ಟು ಲೋಟ ಕಾಫಿ ಕುಡಿಯಿರಿ

ಹೆಲ್ತ್ ಟಿಪ್ಸ್

ದೇಹದಲ್ಲಿ ಹೆಚ್ಚಿನ ಮಟ್ಟದ ಕೆಫೀನ್ ಇರುವುದು ಬಾಡಿ ಮಾಸ್ ಇಂಡೆಕ್ಸ್ (ಬಿಎಂಐ) ಅನ್ನು ಕಡಿಮೆ ಮಾಡುತ್ತದೆ ಮತ್ತು ಟೈಪ್ -2 ಮಧುಮೇಹದ ಅಪಾಯವನ್ನು ಕಡಿಮೆ ಮಾಡುತ್ತದೆ. ಕರೋಲಿನ್ಸ್ಕಾ ಸಂಸ್ಥೆ, ಬ್ರಿಸ್ಟಲ್ ವಿಶ್ವವಿದ್ಯಾಲಯ ಮತ್ತು ಲಂಡನ್‌ನ ಇಂಪೀರಿಯಲ್ ಕಾಲೇಜಿನ ವಿಜ್ಞಾನಿಗಳು ಈ ವಿಚಾರವನ್ನು ಸ್ಪಷ್ಟಪಡಿಸಿದ್ದಾರೆ.

ಈ ಅಧ್ಯಯನದಲ್ಲಿ, ವಿಜ್ಞಾನಿಗಳು ಕೆಫೀನ್ ನಮ್ಮ ದೇಹದ ಮೇಲೆ ಯಾವ ಪರಿಣಾಮ ಬೀರುತ್ತದೆ ಎಂಬುದನ್ನು ಅರ್ಥಮಾಡಿಕೊಳ್ಳಲು ಪ್ರಯತ್ನಿಸಿದರು. ಕೆಫೀನ್ ಟೈಪ್ 2 ಮಧುಮೇಹದಮೇಲೆ ಪರಿಣಾಮ ಬೀರುತ್ತದೆ ಎನ್ನುವುದನ್ನು ಇಲ್ಲಿ ಸಂಶೋಧನೆ ಮೂಲಕ ಕಂಡುಕೊಳ್ಳಲಾಗಿದೆ. ಈ ಪರಿಣಾಮದ ಅರ್ಧದಷ್ಟು ಬಿಎಂಐ ಕಡಿಮೆಯಾಗುವುದರಿಂದ ಉಂಟಾಗುತ್ತದೆ. ಸಂಶೋಧನೆಯ ಪ್ರಕಾರ, ಪ್ಲಾಸ್ಮಾದಲ್ಲಿ ತಳೀಯವಾಗಿ ಹೆಚ್ಚಿನ ಮಟ್ಟದ ಕೆಫೀನ್ ಹೊಂದಿದ್ದ ಜನರು ಕಡಿಮೆ ದೇಹದ ಕೊಬ್ಬು ಮತ್ತು ಃಒಖ ಅನ್ನು ಹೊಂದಿದ್ದರು. ಕೆಫೀನ್ ಶಕ್ತಿಯನ್ನು ಹೆಚ್ಚಿಸುವುದಲ್ಲದೆ, ಫ್ಯಾಟ್ ಬರ್ನ್ ಆಗುವುದಕ್ಕೂ ಸಹಾಯ ಮಾಡುತ್ತದೆ. ಕೆಫೀನ್‌ಚಯಾಪಚಯ ಕ್ರಿಯೆಯನ್ನು ವೇಗಗೊಳಿಸಿ, ಫ್ಯಾಟ್ ಬರ್ನ್ ಮಾಡಲು ಸಹಾಯ ಮಾಡುತ್ತದೆ. ಪ್ರತಿದಿನ ಸುಮಾರು 100 ಮಿಲಿಗ್ರಾಂ ಕೆಫೀನ್ ಸೇವಿಸುವುದರಿಂದ ದೇಹವು ಸುಮಾರು 100 ಹೆಚ್ಚುವರಿ ಕ್ಯಾಲೊರಿಗಳನ್ನು ವ್ಯಯಿಸಬಹುದು ಎನ್ನುವುದು ಸಂಶೋಧಕರ ಮಾತು. ಇದು ಬೊಜ್ಜು ಮತ್ತು ಸಂಬಂಧಿತ ಕಾಯಿಲೆಗಳ ಅಪಾಯವನ್ನು ಕಡಿಮೆ ಮಾಡುತ್ತದೆ.

ಹೆಚ್ಚು ಕೆಫೀನ್ ಸೇವಿಸುವ ಜನರಿಗೆ ಟೈಪ್ 2 ಮಧುಮೇಹ ಬರುವ ಅಪಾಯ ಕಡಿಮೆ ಎಂದು ಸಂಶೋಧನೆಯು ಕಂಡುಹಿಡಿದಿದೆ. ಇದಕ್ಕೆ ಪ್ರಮುಖ ಕಾರಣ ಕಡಿಮೆ BMI ಎಂದು ವಿಜ್ಞಾನಿಗಳು ನಂಬುತ್ತಾರೆ.

ಟೊಮೆಟೊ ಫೇಸ್ ಪ್ಯಾಕ್!

ಬ್ಯೂಟಿ ಟಿಪ್ಸ್

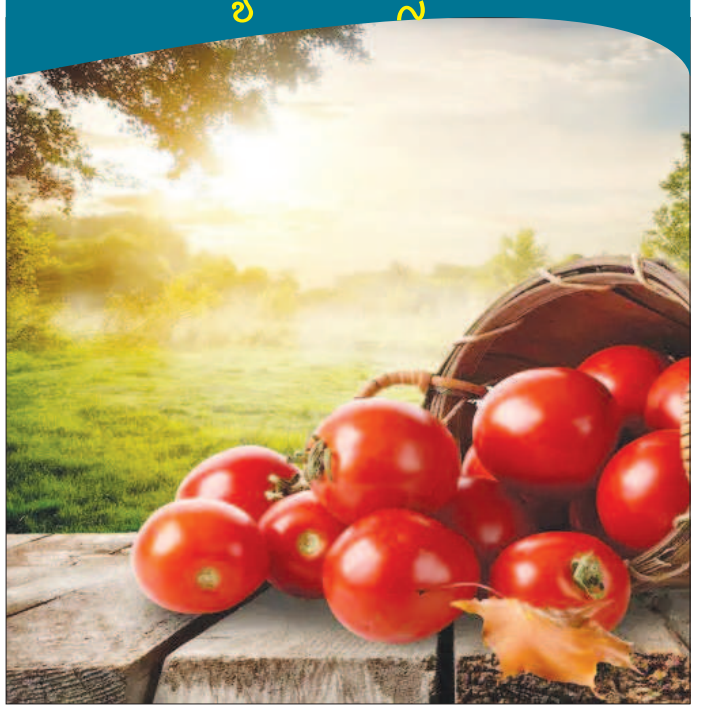

ನಮಗೆಲ್ಲರಿಗೂ ತಿಳಿದಿರುವಂತೆ, ಟೊಮೆಟೊ ಅತ್ತ ತರಕಾರಿಯೂ ಅಲ್ಲ, ಇತ್ತ ಹಣ್ಣು ಅಲ್ಲ ಎನ್ನುವಂತಹ ವಸ್ತು. ಸಾಮಾನ್ಯವಾಗಿ ದಿನನಿತ್ಯದ ಅಡುಗೆಗಳಲ್ಲಿ ಹೆಚ್ಚಾಗಿ ಟೊಮೆಟೊವನ್ನು ಬಳಸುತ್ತೇವೆ, ಆದರೆ ಇದೇ ಟೊಮೆಟೊ ಬಳಸಿ ತ್ವಚೆಯ ಮೇಲಿನ ಎಲ್ಲಾ ಸಮಸ್ಯೆಯನ್ನು ನಿವಾರಿಸಿಕೊಳ್ಳಬಹುದು. ಇದರಲ್ಲಿನ ಆಂಟಿಆಕ್ಸಿಡೆಂಟ್ ಮತ್ತು ಆಂಟಿಟ್ರೋಸಿನೇಸ್ ಗುಣಗಳು ತ್ವಚೆಯ ಕಲೆಗಳ ಬಣ್ಣ ಮಾಸುವಂತೆಮಾಡುವುದು ಮತ್ತು ಚರ್ಮಕ್ಕೆ ಹಾನಿ ಆಗದಂತೆ ತಡೆಯುವುದು. ಟೊಮೇಟೊ ಫೇಸ್ ಮಾಸ್ಕ್ ಬಳಸಿದರೆ ಆಗುವ ಲಾಭ ಅಷ್ಟಿಷ್ಟಲ್ಲ!ಮುಖದಲ್ಲಿರುವಂತಹ ಮೊಡವೆ ಹಾಗೂ ಕಲೆಗಳಿಂದ ಸಮಸ್ಯೆಯಾಗಿ, ಸೌಂದರ್ಯ ಕೆಡುತ್ತಿದೆಯಾ? ಮುಖದ ಸೌಂದರ್ಯ ಕೆಡುವುದನ್ನು ನೋಡಿ ನೀವು ಖಿನ್ನತೆಗೆ ಕೂಡ ಒಳಗಾಗುತ್ತಿದ್ದೀರಾ? ಹಾಗಾದರೆ ಈ ಲೇಖನವನ್ನು ನೀವು ಪೂರ್ತಿಯಾಗಿಓದಲೇ ಬೇಕು. ಯಾಕೆಂದರೆ ಹಲವಾರು ರಾಸಾಯನಿಕಗಳು ಇರುವಂತಹ ಫೇಸ್ ಪೇಕ್ ನ್ನು ನೀವು ಬಳಸಿಕೊಂಡು ಮುಖದ ಸೌಂದರ್ಯ ಮತ್ತಷ್ಟ ಕೆಡಿಸಿಕೊಂಡಿರ ಬಹುದು. ಈ ಲೇಖನದಲ್ಲಿ ನಾವು ನಿಮಗೆ ಟೊಮೆಟೊ ಬಳಸಿಕೊಂಡು ಮುಖದ ಸೌಂದರ್ಯ ಕಾಪಾಡಿ ಕೊಳ್ಳುವುದು ಹೇಗೆ ಎಂದು ತಿಳಿಸಿಕೊಡಲಿದ್ದೇವೆ. ನೀವು ಮುಖದ ಸೌಂದರ್ಯಕ್ಕಾಗಿ ಬಹುದಿನದಿಂದ ಹುಡುಕುತ್ತಿದ್ದ ನೈಸರ್ಗಿಕ ಫೇಸ್ ಪ್ಯಾಕ್ ಇಲ್ಲಿದೆ. ಇದರ ಪರಿಣಾಮಗಳ ಬಗ್ಗೆ ನೀವು ಬಳಸಿ ತಿಳಿದು ಕೊಳ್ಳಬೇಕು. ಟೊಮೆಟೊದಲ್ಲಿ ಹಲವಾರು ರೀತಿಯ ಪೋಷಕಾಂಶಗಳು ಒಳಗೊಂಡಿದೆ. ಇದರಲ್ಲಿ ಫೆನಾಲಿಕ್ ಅಂಶಗಳಾಗಿರುವಂತಹ ಕ್ಯಾರೋಟನಾಯ್ಡ್, ಫಾಲಿಕ್ ಆಮ್ಲ ಮತ್ತು ವಿಟಮಿನ್ ಸಿ ಇದೆ. ಇದು ಈ ಕೆಳಗಿನಂತೆ ಚರ್ಮಕ್ಕೆ ಲಾಭ ನೀಡಲಿದೆ. ಇದರಲ್ಲಿನ ಆಂಟಿಆಕ್ಸಿಡೆಂಟ್ ಮತ್ತು ಆಂಟಿಟ್ರೋಸಿನೇಸ್ ಗುಣಗಳು ಕಲೆಗಳ ಬಣ್ಣ ಮಾಸುವಂತೆ ಮಾಡುವುದು ಮತ್ತು ಚರ್ಮಕ್ಕೆ ಹಾನಿ ಆಗದಂತೆ ತಡೆಯುವುದು.

ಇದನ್ನು ನೇರವಾಗಿ ಹಚ್ಚಿಕೊಂಡ ವೇಳೆ ವಯಸ್ಸಾಗುವ ವೇಳೆ ಕಾಣಿಸಿಕೊಳ್ಳುವ ನೆರಿಗೆ, ಗೆರೆಗಳು ಮತ್ತು ಚರ್ಮ ಜೋತು ಬೀಳುವ ಸಮಸ್ಯೆ ನಿವಾರಣೆ ಆಗುವುದು. ಇದರಲ್ಲಿ ಇರುವಂತಹ ಲೈಕೋಪೆನೆ ಎನ್ನುವ ಅಂಶವು ಮುಖಕ್ಕೆ ಆಗುವ ಹಾನಿ ತಡೆಯುವುದು.ವಿಟಮಿನ್ ಸಿ ಕಾಲಜನ್ ಉತ್ಪತ್ತಿ ಸುಧಾರಿಸುವುದು ಮತ್ತು ಚರ್ಮದ ಸ್ಥಿತಿಸ್ಥಾಪಕತ್ವಹೆಚ್ಚಿಸುವುದು. ಇದರಿಂದ ಚರ್ಮವು ಬಿಗಿಯಾಗುವುದು. ಟೊಮೆಟೊದ ತಿರುಳಿನಲ್ಲಿ ಬ್ಯಾಕ್ಟೀರಿಯಾ ವಿರೋಧೀ ಮತ್ತು ಶಿಲೀಂಧ್ರ ವಿರೋಧಿ ಗುಣಗಳು ಇವೆ. ಚರ್ಮದಲ್ಲಿನ ಪಿಎಚ್ ಮಟ್ಟವನ್ನು ಇದು ಸಮತೋಲನದಲ್ಲಿ ಇಡುತ್ತದೆ. ಇದರಿಂದಾಗಿ ಚರ್ಮದಲ್ಲಿನ ನೈಸರ್ಗಿಕ ತೈಲದ ಉತ್ಪತ್ತಿ ಕೂಡ ಸಮತೋಲನದಲ್ಲಿ ಇಡುವುದು. ಚರ್ಮದ ಸತ್ತ ಕೋಶಗಳನ್ನು ಇದು ನಿವಾರಿಸುವುದು ಮತ್ತು ರಂಧ್ರಗಳನ್ನು ಬಿಗಿಯಾಗಿಸುವುದು.

ನಟಿಗೆ ಬಿಗ್ ಚಾನ್ಸ್- ಉಪೇಂದ್ರಗೆ ಅಂಕಿತಾ ಅಮರ್ ನಾಯಕಿ

'ನಮ್ಮನೆ ಯುವರಾಣಿ' ಸೀರಿಯಲ್ ಮೂಲಕ ಬಣ್ಣದ ಬದುಕಿಗೆ ಕಾಲಿಟ್ಟ ಅಂಕಿತಾ ಅಮರ್ ಕನ್ನಡದ ಸಾಲು ಸಾಲು ಸಿನಿಮಾಗಳಲ್ಲಿ ಬ್ಯುಸಿಯಾಗಿದ್ದಾರೆ. ಇದೀಗ ನಟಿಗೆ ಬಿಗ್ ಆಫರ್‌ವೊಂದು ಅರಸಿ ಬಂದಿದೆ. ರಿಯಲ್ ಸ್ಟಾರ್ ಉಪೇಂದ್ರಗೆ ಅಂಕಿತಾ ನಾಯಕಿಯಾಗಿ ನಟಿಸುತ್ತಿದ್ದಾರೆ.

ನಾಗಣ್ಣ ನಿರ್ದೇಶನದ, ಸೂರಪ್ಪ ಬಾಬು ನಿರ್ಮಾಣದ 'ಭಾರ್ಗವ' ಚಿತ್ರಕ್ಕೆ ನಾಯಕಿಯಾಗಿ ಅಂಕಿತಾ ಸೆಲೆಕ್ಟ್ ಆಗಿದ್ದಾರೆ. ಈ ಸಿನಿಮಾದಲ್ಲಿ ನಟಿಗೆ ಉತ್ತಮ ಪಾತ್ರವೇ ಸಿಕ್ಕಿದೆ. ಉಪೇಂದ್ರ ಅವರು 'ಇಬ್ಬನಿ ತಬ್ಬಿದ ಇಳೆಯಲಿ' ಚಿತ್ರದಲ್ಲಿ ಅಂಕಿತಾ ನಟನೆ ನೋಡಿ 'ಭಾರ್ಗವ' ಚಿತ್ರಕ್ಕೆ ಇವರೇ ಸೂಕ್ತ ಎಂದು ಹೇಳಿದ್ದರು. ಹೀಗಾಗಿ ಅಂಕಿತಾಗೆ ಉಪೇಂದ್ರ ಜೊತೆ ನಟಿಸುವ ಒಂದೊಳ್ಳೆಯ ಅವಕಾಶ ಸಿಕ್ಕಿದೆ. ಶೈನ್ ಶೆಟ್ಟಿ 'ಜಸ್ಟ್ ಮ್ಯಾರೀಡ್', ಪೃಥ್ವಿ ಅಂಬರ್ ಜೊತೆ 'ಅಬ ಜಬ ದಬ' ಸಿನಿಮಾಗಳು ನಟಿಯ ಕೈಯಲ್ಲಿವೆ. ಕಳೆದ ವರ್ಷ ರಕ್ಷಿತ್ ಶೆಟ್ಟಿ ನಿರ್ಮಾಣದ 'ಇಬ್ಬನಿ ತಬ್ಬಿದ ಇಳೆಯಲಿ' ಚಿತ್ರದಲ್ಲಿ ವಿಹಾನ್‌ಗೆ ನಾಯಕಿಯಾಗಿ ನಟಿಸಿದ್ದರು ಅಂಕಿತಾ.

'ಬಿಗ್ ಬಾಸ್' ಫ್ರೆಂಡ್ಸ್ ಜೊತೆ ಮೋಕ್ಷಿತಾ ಫಾರಿನ್ ಟ್ರಿಪ್

'ಬಿಗ್ ಬಾಸ್ ಕನ್ನಡ 11'ರಲ್ಲಿ ಮೋಕ್ಷಿತಾ, ಐಶ್ವರ್ಯಾ, ಶಿಶಿರ್ ಶಾಸ್ತ್ರಿ ನಡುವೆ ಶುರುವಾದ ಸ್ನೇಹ ಕಾರ್ಯಕ್ರಮ ಮುಗಿದ್ಮೇಲೆಯೂ ಮುಂದುವರೆದಿದೆ. ಶೋಗಷ್ಟೇ ಸೀಮಿತವಾಗಿಡದೇ ಮುಗಿದ್ಮೇಲೆಯೂ ಮೂವರ ನಡುವೆ ಗಾಢವಾದ ಸ್ನೇಹ ಬೆಳೆದಿದೆ. ಇದೀಗ ಮೂವರು ವಿದೇಶಕ್ಕೆ ತೆರಳಿದ್ದಾರೆ. ಐಶ್ವರ್ಯಾ, ಶಿಶಿರ್ ಜೊತೆ ಮೋಕ್ಷಿತಾ ಫಾರಿನ್‌ನಲ್ಲಿ ಎಂಜಾಯ್ ಮಾಡ್ತಿದ್ದಾರೆ.

ಮೋಕ್ಷಿತಾಗೆ ಟ್ರಾವೆಲಿಂಗ್ ಎಂದರೆ ತುಂಬಾ ಇಷ್ಟ. ಸದಾ ಹೊಸ ಜಾಗಗಳಿಗೆ ಭೇಟಿ ನೀಡೋ ನಟಿ ಈಗ 'ಬಿಗ್ ಬಾಸ್' ಫ್ರೆಂಡ್ಸ್ ಐಶ್ವರ್ಯಾ, ಶಿಶಿರ್ ಶಾಸ್ತ್ರಿ ಜೊತೆ ಅಜೆರ್ಬೈಜಾನ್‌ನ ಬಾಕುಗೆ ತೆರಳಿದ್ದಾರೆ. ಅವರೊಂದಿಗೆ ಮೋಕ್ಷಿತಾ ತಂಗಿ ಅಮೃತಾ ಕೂಡ ಸಾಥ್ ನೀಡಿದ್ದಾರೆ. ಬಾಕು ಕೊಲ್ಲಿಯ ವಿಶಾಲವಾದ ಪ್ರದೇಶಗಳಲ್ಲಿ ಬಿಗ್ ಬಾಸ್ ಸ್ಪರ್ಧಿಗಳು ಸುತ್ತಾಡಿದ್ದಾರೆ. ಪ್ರಪಂಚದ ಅತಿದೊಡ್ಡ ಒಳನಾಡಿನ ಜಲರಾಶಿಯಾಗಿರೋ ಕ್ಯಾಸ್ಪಿಯನ್ ಸಮುದ್ರಕ್ಕೆ ಭೇಟಿ ಕೊಟ್ಟಿದ್ದಾರೆ. ಇಲ್ಲಿನ ಸುಂದರ ಫೋಟೋಗಳನ್ನು ನಟಿ ಸಾಮಾಜಿಕ ಜಾಲತಾಣದಲ್ಲಿ ಹಂಚಿಕೊಂಡಿದ್ದಾರೆ. ಬಿಗ್ ಬಾಸ್ ಕಾರ್ಯಕ್ರಮ ಮುಕ್ತಾಯ ಆದ್ಮೇಲೆಯೂ ಈ ಮೂವರು ಜೊತೆಯಾಗಿರೋದನ್ನು ನೋಡಿ ಫ್ಯಾನ್ಸ್ ಮೆಚ್ಚುಗೆ ವ್ಯಕ್ತಪಡಿಸಿದ್ದಾರೆ. ಇತ್ತೀಚೆಗೆ ಧರ್ಮಸ್ಥಳ, ಕೊಲ್ಲೂರು ದೇಗುಲಕ್ಕೆ ಐಶ್ವರ್ಯಾ, ಶಿಶಿರ್ ಶಾಸ್ತ್ರಿ ಜೊತೆ ಮೋಕ್ಷಿತಾ ಭೇಟಿ ನೀಡಿ ವಿಶೇಷ ಪೂಜೆ ಸಲ್ಲಿಸಿದರು.

60 ಗರ್ಭಿಣಿಯರಿಗೆ ಬಿಬಿಎಂಪಿ ಹೆರಿಗೆ ಆಸ್ಪತ್ರೆಯಲ್ಲಿ ಸಮುದಾಯ ಶಿಶುವಿಹಾರ ಕಾರ್ಯಕ್ರಮ

ಎನ್‌ಆರ್ ಕಾಲೋನಿಯ ಬಿಬಿಎಂಪಿ ಹೆರಿಗೆ ಆಸ್ಪತ್ರೆಯಲ್ಲಿ ನಡೆದ ಜನನಿ ಎಂಬ ಸಮುದಾಯ ಶಿಶುವಿಹಾರ ಕಾರ್ಯಕ್ರಮದಲ್ಲಿ ಗರ್ಭಧಾರಣೆಯ ಕೊನೆಯ ಹಂತದಲ್ಲಿರುವ 60ಕ್ಕೂ ಹೆಚ್ಚು ಸವಲತ್ತು ಇಲ್ಲದ ಮಹಿಳೆಯರು ಭಾಗವಹಿಸಿದ್ದರು. ರಾಧಾಕೃಷ್ಣ ಫೌಂಡೇಶನ್, ಕಟ್ಟೆ ಸತ್ಯ ಫೌಂಡೇಶನ್ ಸಹಯೋಗದೊಂದಿಗೆ ಆಯೋಜಿಸಿದ್ದ ಸಮಾರಂಭದಲ್ಲಿ ಹೆಸರಾಂತ ಪರಿಸರವಾದಿ ಮತ್ತು ಲೋಕೋಪಕಾರಿ ಶ್ರೀಮತಿ ರೇವತಿ ಕಾಮತ್ ಮುಖ್ಯ ಅತಿಥಿಯಾಗಿ ಭಾಗವಹಿಸಿದ್ದರು.

ಬಸವನಗುಡಿ ಶಾಸಕರಾದ ರವಿ ಸುಬ್ರಹ್ಮಣ್ಯ, ಮಾಜಿ ಮೇಯರ್ ಬಿ ಎಸ್ ಸತ್ಯನಾರಾಯಣ (ಕಟ್ಟೆ ಸತ್ಯ), ಕಟ್ಟೆ ಸತ್ಯ ಫೌಂಡೇಶನ್ ಅಧ್ಯಕ್ಷ ಮತ್ತು ರಾಧಾಕೃಷ್ಣ ಫೌಂಡೇಶನ್ ಅಧ್ಯಕ್ಷೆ, ಸ್ತ್ರೀರೋಗ ತಜ್ಞೆ ಡಾ.ವಿದ್ಯಾ ವಿ ಭಟ್ ಸೇರಿದಂತೆ ಗಣ್ಯರು ಬಿಬಿಎಂಪಿ ಹಿರಿಯ ಅಧಿಕಾರಿಗಳ ಸಮ್ಮುಖದಲ್ಲಿ ಉಪಸ್ಥಿತರಿದ್ದರು.

ಕಟ್ಟೆ ಸತ್ಯ ಫೌಂಡೇಶನ್ ಸಹಯೋಗದೊಂದಿಗೆ ರಾಧಾಕೃಷ್ಣ ಫೌಂಡೇಶನ್ ಆಯೋಜಿಸಿದ್ದ ಸಮಾರಂಭ

ಬೆಂಗಳೂರಿನ ರಾಧಾಕೃಷ್ಣ ಮಲ್ಟಿ ಸ್ಪೆಷಾಲಿಟಿ ಆಸ್ಪತ್ರೆಯ ವೈದ್ಯಕೀಯ ನಿರ್ದೇಶಕಿಯೂ ಆಗಿರುವ ರಾಧಾ ಕೃಷ್ಣ ಫೌಂಡೇಶನ್ನ ಅಧ್ಯಕ್ಷೆ ಡಾ.ವಿದ್ಯಾ ವಿ ಭಟ್ ಮಾತನಾಡಿ, ತಾಯ್ತನವನ್ನು ಗೌರವಿಸುವುದು, ಗರ್ಭಾವಸ್ಥೆಯಲ್ಲಿ ಮಹಿಳೆಯರಿಗೆ ಏನು ಮಾಡಬೇಕು ಮತ್ತು ಏನು ಮಾಡಬಾರದು ಎಂಬುದರ ಕುರಿತು ಶಿಕ್ಷಣ ನೀಡುವುದು, ಅವರ ಆರೋಗ್ಯ ಸ್ಥಿತಿಯನ್ನು ಪರಿಶೀಲಿಸುವುದು ಮತ್ತು ಆಸ್ಪತ್ರೆಯಲ್ಲಾಗುವ ಸಹಜ ಹೆರಿಗೆಗಳನ್ನು ಪ್ರೋತ್ಸಾಹಿಸುವುದು ಮುಂತಾದವು ಈ ಕಾರ್ಯಕ್ರಮ ಆಯೋಜಿಸುವ ಹಿಂದಿನ ಉದ್ದೇಶವಾಗಿದೆ. ಇವೆಲ್ಲ ಪ್ರಕ್ರಿಯೆಗಳು ತಾಯಂದಿರು ತಮ್ಮ ಶಿಶುಗಳಿಗೆ ಹೆಚ್ಚು ಅಡೆತಡ

ಭಾರತದ ಬ್ರಹ್ಮೋಸ್ ಹೊಡೆತಕ್ಕೆ ಪಾಕಿಸ್ತಾನದ 11 ವಾಯುನೆಲೆಗಳು ಸಂಪೂರ್ಣ ನಾಶ!!

ಕಾಶ್ಮೀರ: ಜಮ್ಮು-ಕಾಶ್ಮೀರದ ಪಹಲ್ಗಾಮ್‌ನಲ್ಲಿ ನಡೆದ ಭಯೋತ್ಪಾದಕದ ದಾಳಿಗೆ ಪ್ರತಿಕಾರವಾಗಿ ಪಾಕಿಸ್ತಾನ ಮತ್ತು ಪಾಕ್‌ನ ಉಗ್ರರ ನೆಲೆಗಳ ಮೇಲೆ ಭಾರತೀಯ ಸೇನೆ ಯಶಸ್ವಿಯಾಗಿ ಆಪರೇಷನ್ ಸಿಂದೂರ್ ನಡೆಸಿದೆ. ಈ ಮೂಲಕ ಪದೇ ಪದೇ ಗಡಿಯಲ್ಲಿ ತಂಟೆ ಮಾಡುತ್ತಿದ್ದ ಪಾಕಿಸ್ತಾನಕ್ಕೆ ಭಾರತವು ತಕ್ಕ ಪಾಠ ಕಲಿಸುವ ಮೂಲಕ ದೊಡ್ಡ ಹೊಡೆತ ನೀಡಿದೆ. ಭಾರತ ಮತ್ತು ಪಾಕಿಸ್ತಾನ ನಡುವೆ ಇದೀಗ ಕದನ ವಿರಾಮ ಘೋಷಿಸಲಾಗಿದೆ. ಆದರೆ ಭಾರತವು ಪಾಕಿಸ್ತಾನಕ್ಕೆ ಎಂದಿಗೂ ನೆನಪಿನಲ್ಲಿಟ್ಟುಕೊಳ್ಳುವಂತಹ ಪಾಠವನ್ನು ಕಲಿಸಿದೆ. ಆಪರೇಷನ್ ಸಿಂದೂರ್ ಮೂಲಕ ಭಾರತವು ತನ್ನ ವಾಯು ರಕ್ಷಣಾ ವ್ಯವಸ್ಥೆಯ ಸಹಾಯದಿಂದ ಪಾಕಿಸ್ತಾನದ ಯಾವುದೇ ದಾಳಿಯನ್ನು ತಡೆಯಬಲ್ಲದು ಎಂಬುದನ್ನು ಸಾಬೀತುಪಡಿಸಿದೆ. ಅದೇ ರೀತಿ ಭಾರತವು ತನ್ನ ಬ್ರಹ್ಮೋಸ್‌ನ ಶಕ್ತಿಯನ್ನು ಪಾಕಿಸ್ತಾನಕ್ಕೆ ತೋರಿಸಿದೆ. ಬ್ರಹ್ಮೋಸ್ ಕ್ಷಿಪಣಿಯು ಪಾಕಿಸ್ತಾನದ 11 ವಾಯುನೆಲೆಗಳನ್ನು ಸಂಪೂರ್ಣವಾಗಿ ನಾಶಪಡಿಸಿದೆ.

ಸದ್ಯ ಭಾರತ ಮತ್ತುಪಾಕಿಸ್ತಾನನಡುವೆ ಕದನ ವಿರಾಮ ಘೋಷಣೆಯಾಗಿದೆ. ಆದರೆ ಕದನ ವಿರಾಮಕ್ಕೂ ಮುನ್ನ ಏನಾಯಿತು ಎಂಬುದರ ಬಗ್ಗೆ ಸಾಕಷ್ಟು ಗೊಂದಲಗಳಿವೆ. ಈ ಸಮಯದಲ್ಲಿ ಪಾಕಿಸ್ತಾನದಲ್ಲಿ ಅಲ್ಲಿನ ಸರ್ಕಾರದ ಬಗ್ಗೆ ಭಾರೀ ಪ್ರಚಾರ ನಡೆಯುತ್ತಿದೆ. ಶಹಬಾಜ್ ಷರೀಫ್ ತನ್ನ ಜನರಿಂದ ಸತ್ಯವನ್ನು ಮರೆಮಾಡುತ್ತಿದ್ದಾರೆ. ಆಪರೇಷನ್ ಸಿಂದೂರ್ ನಿಂದ ಪಾಕಿಸ್ತಾನಕ್ಕೆ ದೊಡ್ಡ ಹೊಡೆತ ಬಿದ್ದಿದ್ದು, ಭಾರೀ ನಷ್ಟ ಅನುಭವಿಸಿದೆ. ಆದರೆ ಪಾಕಿಸ್ತಾನ ಈ ವಿಷಯ ಮುಚ್ಚಿಡಲು ಪ್ರಯತ್ನಿಸುತ್ತಿದೆ. ಪಾಕಿಸ್ತಾನದ 11 ಪ್ರಮುಖ ವಾಯುನೆಲೆಗಳನ್ನ ಭಾರತೀಯ ಸೇನೆ ತನ್ನ ಬ್ರಹ್ಮೋಸ್ ಶಕ್ತಿಯಿಂದ ಉಡೀಸ್ ಮಾಡಿದೆ. ಪಾಕಿಸ್ತಾನದ ನಕ್ಷೆಯನ್ನು ನೋಡಿದರೆ, ಪಿಒಕೆಯಲ್ಲಿ ಸ್ಕಾರ್ದುದಿಂದ ಸಿಂಧ್‌ವರೆಗಿನ 11 ದೊಡ್ಡ ವಾಯುನೆಲೆಗಳು ದಾಳಿಗೆ ನೆಲಕಚ್ಚಿವೆ. ಈ ದಾಳಿ ಎಷ್ಟು ನಿಖರವಾಗಿತ್ತೆಂದರೆ ರನ್‌ವೇ ಮಾತ್ರವಲ್ಲದೆ ಇಡೀ ಮೂಲಸೌಕರ್ಯವೇ ನಾಶವಾಗಿದೆ.

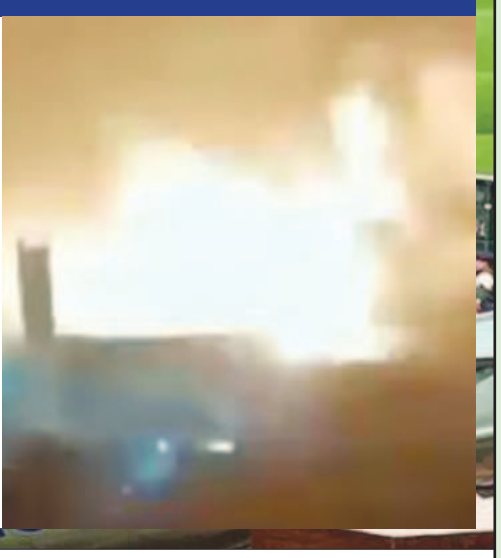

ವೀಸಾ ನಿಯಮ ಬದಲಾವಣೆಗೆ ಮುಂದಾದ ಬ್ರಿಟನ್

ಲಂಡನ್: ಬ್ರಿಟನ್ ನಲ್ಲಿ ವಾಸಿಸುವ ಮತ್ತು ಕೆಲಸ ಮಾಡುವ ವಲಸಿಗ ಕಾರ್ಮಿಕರ ಸಂಖ್ಯೆಯನ್ನು ತಗ್ಗಿಸುವ ಕ್ರಮವಾಗಿ ವೀಸಾ ಮತ್ತು ವಲಸೆ ಕಾನೂನುಗಳಿಗೆ ಮಹತ್ವವ ಬದಲಾವಣೆಗಳನ್ನು ತರಲು ಬ್ರಿಟಿಶ್ ಸರಕಾರ ಯೋಚಿಸುತ್ತಿದೆ.ಪ್ರಸ್ತಾವಿತ ಬದಲಾವಣೆಗಳು ಜಾರಿಗೆ ಬಂದರೆ ಭಾರತೀಯರು ಸೇರಿದಂತೆ ಬ್ರಿಟನ್ ನಲ್ಲಿ ಕೆಲಸ ಮಾಡುವ ಮತ್ತು ಅಲ್ಲಿ ಶಾಶ್ವತವಾಗಿ ನೆಲೆಸುವ ಕನಸು ಕಂಡಿರುವ ವಲಸಿಗರಿಗೆ ಅದನ್ನು ಈಡೇರಿಸುವುದು ತುಂಬಾ ಕಷ್ಟವಾಗಲಿದೆ. ವಲಸೆ ಕುರಿತ ಶ್ವೇತಪತ್ರವನ್ನು ಸೋಮವಾರ ಸಂಸತ್‌ನಲ್ಲಿ ಮಂಡಿಸುವ ಮುನ್ನ, ಕೇರ್ ಸ್ಟಾರ್ಮರ್ ನೇತೃತ್ವದ ಬ್ರಿಟನ್ ಸರಕಾರವು ರವಿವಾರ ವಲಸಿಗರ ಸಂಖ್ಯೆಯನ್ನು ಕಡಿಮೆ ಮಾಡುವ ಉದ್ದೇಶದ ಬದಲಾವಣೆಗಳನ್ನು ಜಾರಿಗೆ ತರುವುದಾಗಿ ಪ್ರಕಟಿಸಿದೆ. ಬ್ರಿಟನ್ ನಲ್ಲಿ 2024 ಜೂನ್ ವರೆಗಿನ 12 ತಿಂಗಳ ಅವಧಿಯಲ್ಲಿ 7,28,000 ವಲಸಿಗರು ಬ್ರಿಟನ್ ಗೆ ಆಗಮಿಸಿದ್ದರು. ಹೊಸ ನಿಯಮಗಳು ಜಾರಿಗೆ ಬಂದರೆ ವಲಸೆ ವ್ಯವಸ್ಥೆಯ ಮೇಲಿನ ಸರಕಾರದ ನಿಯಂತ್ರಣವು ಬಲಗೊಳ್ಳುತ್ತದೆ ಎಂದು ಪ್ರಧಾನಿ ಸ್ಟಾರ್ಮರ್ ಹೇಳಿದ್ದಾರೆ. ಬ್ರಿಟನ್ ಗೆ ಅರ್ಥಪೂರ್ಣ ರೀತಿಯಲ್ಲಿ ದೇಣಿಗೆ ನೀಡಬಲ್ಲವರು ಮಾತ್ರ ದೇಶದಲ್ಲಿ ಇರುವಂತೆ ಈ ವ್ಯವಸ್ಥೆಯು ನೋಡಿಕೊಳ್ಳುತ್ತದೆ ಎಂದು ಅವರು ಅಭಿಪ್ರಾಯಪಟ್ಟಿದ್ದಾರೆ.

ಪಾಕಿಸ್ತಾನಕ್ಕೆ ಶಸ್ತ್ರಾಸ್ತ್ರ ತುಂಬಿದ ವಿಮಾನ ಕಳುಹಿಸಿಲ್ಲ: ಚೀನಾ

ಬೀಜಿಂಗ್: ಭಾರತ ಮತ್ತು ಪಾಕಿಸ್ತಾನ ನಡುವಿನ ಕದನ ವಿರಾಮದ ನಂತರ, ಚೀನಾದಿಂದ ದೊಡ್ಡ ಪ್ರತಿಕ್ರಿಯೆ ಕಂಡುಬಂದಿದೆ. ಚೀನಾದ ಅತಿದೊಡ್ಡ ಮಿಲಿಟರಿ ಸರಕು ವಿಮಾನವು ಪಾಕಿಸ್ತಾನಕ್ಕೆ ಶಸ್ತ್ರಾಸ್ತ್ರಗಳನ್ನು ಪೂರೈಸಿದೆ ಎಂಬ ವರದಿಗಳನ್ನು ಚೀನಾ ಸೇನೆ ನಿರಾಕರಿಸಿದೆ. ಇಂತಹ ವದಂತಿಗಳನ್ನು ಹರಡುವವರ ವಿರುದ್ಧ ಕಾನೂನು ಕ್ರಮ ಕೈಗೊಳ್ಳುವುದಾಗಿ ಚೀನಾ ಸೇನೆ ಎಚ್ಚರಿಸಿದೆ. ಪೀಪಲ್ಸ್ ಲಿಬರೇಶನ್ ಆರ್ಮಿ ಏರ್ ಫೋರ್ಸ್ (ಪಿಎಲ್ಎಎಫ್) ತನ್ನ ಕ್ವಿಯಾನ್ ವೈ -20 ಮಿಲಿಟರಿ ಸಾರಿಗೆ ವಿಮಾನವು ಪಾಕಿಸ್ತಾನಕ್ಕೆ ಶಸ್ತ್ರಾಸ್ತ್ರಗಳನ್ನು ಪೂರೈಸಿದೆ ಎಂಬುದನ್ನು ನಿರಾಕರಿಸಿದೆ.

ಪಾಕಿಸ್ತಾನಕ್ಕೆ ಜಿ-20 ಶಸ್ತ್ರಾಸ್ತ್ರಗಳ ಪೂರೈಕೆ ಕುರಿತು ಅಂತರ್ಜಾಲದಲ್ಲಿ ಸಾಕಷ್ಟು ಮಾಹಿತಿಗಳು ಹರಿದಾಡಿದ ಬೆನ್ನಲ್ಲೇ ಅಂತಹ ವರದಿಗಳು ಸುಳ್ಳು ಎಂದು ವಾಯುಪಡೆ ಹೇಳಿಕೆ ನೀಡಿದೆ ಎಂದು ಚೀನಾದ ರಕ್ಷಣಾ ಸಚಿವಾಲಯದ ಅಧಿಕೃತ ವೆಬ್‌ಸೈಟ್‌ನಲ್ಲಿ ಸೋಮವಾರ ಪ್ರಕಟವಾದ ವರದಿ ತಿಳಿಸಿದೆ. ತಪ್ಪು ಮಾಹಿತಿಗೆ ಸಂಬಂಧಿಸಿದ ಹಲವಾರು ಫೋಟೋಗಳು ಮತ್ತು ಸ್ಕ್ರೀನ್‌ಶಾಟ್‌ಗಳನ್ನು ಸಹ ಪಿಎಲ್ಎಎಫ್ ಪೋಸ್ಟ್ ಮಾಡಿದೆ. ಪ್ರತಿ ಸ್ಕ್ರೀನ್ ಶಾಟ್ ಅನ್ನು ಕೆಂಪು ಬಣ್ಣದಲ್ಲಿ 'ವದಂತಿ' ಎಂದು ಗುರುತಿಸಲಾಗಿದೆ.

ಇಂಟರ್ನೆಟ್ ಕಾನೂನಿಗಿಂತ ಮಿಗಿಲಾದದ್ದಲ್ಲ ಎಂದು ವರದಿ ಹೇಳಿದೆ. ಮಿಲಿಟರಿಗೆ ಸಂಬಂಧಿಸಿದ ವದಂತಿಗಳನ್ನು ಹರಡುವವರನ್ನು ಕಾನೂನುಬದ್ಧವಾಗಿ ಹೊಣೆಗಾರರನ್ನಾಗಿ ಮಾಡಲಾಗುತ್ತದೆ. ಪಿಎಲ್ಎ ಪಾಕಿಸ್ತಾನ ಸೇನೆಯೊಂದಿಗೆ ನಿಕಟ ಸಂಬಂಧ ಹೊಂದಿದೆ. ಪಿಎಲ್ಎಯ ಈ ನಿರಾಕರಣೆಯನ್ನು ಮುಖ್ಯವೆಂದು ಪರಿಗಣಿಸಲಾಗುತ್ತಿದೆ. ಏಕೆಂದರೆ ಕೇವಲ ಎರಡು ದಿನಗಳ ಹಿಂದೆ ಭಾರತ ಮತ್ತು ಪಾಕಿಸ್ತಾನದ ನಡುವೆ ಎಲ್ಲಾ ರೀತಿಯ ಗುಂಡಿನ ದಾಳಿ ಮತ್ತು ಮಿಲಿಟರಿ ಕಾರ್ಯಾಚರಣೆಗಳನ್ನು ನಿಲ್ಲಿಸಲು ಒಪ್ಪಂದ ಮಾಡಿಕೊಂಡಿವೆ.

ಸ್ಟಾಕ್‌ಹೋಮ್ ಅಂತರರಾಷ್ಟ್ರೀಯ ಶಾಂತಿ ಸಂಶೋಧನಾ ಸಂಸ್ಥೆ (ಖಖಕಖಖ) ಇತ್ತೀಚಿನ ವರದಿಯ ಪ್ರಕಾರ, ಚೀನಾ ಪಾಕಿಸ್ತಾನಕ್ಕೆ ಅತಿದೊಡ್ಡ ಶಸ್ತ್ರಾಸ್ತ್ರ ಪೂರೈಕೆದಾರ ರಾಷ್ಟ್ರವಾಗಿ ಹೊರಹೊಮ್ಮಿದೆ. ವರದಿಯ ಪ್ರಕಾರ, 2020 ರಿಂದ 2024 ರವರೆಗಿನ ಪಾಕಿಸ್ತಾನದ ಶಸ್ತ್ರಾಸ್ತ್ರ ಖರೀದಿಯಲ್ಲಿ ಶೇ 81 ರಷ್ಟು ಚೀನಾದಿಂದ ಖರೀದಿಸಲಾಗಿದೆ. ಖರೀದಿಗಳಲ್ಲಿ ಇತ್ತೀಚಿನ ಯುದ್ಧ ವಿಮಾನಗಳು, ರಾಡಾರ್‌ಗಳು, ನೌಕಾ ಹಡಗುಗಳು, ಜಲಾಂತರ್ಗಾಮಿ ನೌಕೆಗಳು ಮತ್ತು ಕ್ಷಿಪಣಿಗಳು ಸೇರಿವೆ. ಪಾಕಿಸ್ತಾನ ವಾಯುಪಡೆಯ (ಪಿಎಎಫ್) ಪ್ರಮುಖ ಅಂಶವಾಗಿರುವ ಜೆ -17 ವಿಮಾನವನ್ನು ಎರಡೂ ದೇಶಗಳು ಜಂಟಿಯಾಗಿ ತಯಾರಿಸುತ್ತವೆ.

ಆಪರೇಷನ್ ಸಿಂಧೂರ್ 3.0 ಸೂಚನೆ ನೀಡಿದ ಪ್ರಧಾನಿ ನರೇಂದ್ರ ಮೋದಿ..!

ದೆಹಲಿ: ಪಹಲ್ಗಾಮ್‌ನಲ್ಲಿ ನಡೆದ ಭಯೋತ್ಪಾದಕ ದಾಳಿಗೆ ಭಾರತವು ಆಪರೇಷನ್ ಸಿಂಧೂರ್ ಮೂಲಕ ಸೂಕ್ತ ಪ್ರತ್ಯುತ್ತರ ನೀಡಿತು. ಆಪರೇಷನ್ ಸಿಂಧೂರ ಅಡಿಯಲ್ಲಿ ಪಾಕ್ ಮತ್ತು ಪಾಕ್ ಆಕ್ರಮೀತ ಪ್ರದೇಶದಲ್ಲಿದ್ದ 9 ಭಯೋತ್ಪಾದಕ ಶಿಬಿರಗಳು, ಅಡಗುತಾಣಗಳನ್ನು ನಾಶಪಡಿಸಲಾಯಿತು. ಈ ದಾಳಿಯಲ್ಲಿ 100 ಕ್ಕೂ ಹೆಚ್ಚು ಭಯೋತ್ಪಾದಕರು ಸಾವನ್ನಪ್ಪಿದರು. ಈ ದಾಳಿಯ ನಂತರ, ಪಾಕಿಸ್ತಾನ ನಿರಂತರವಾಗಿ ಭಾರತದ ಮೇಲೆ ಡ್ರೋನ್, ಶೇಲ್ ದಾಳಿ ನಡೆಸಲು ಪ್ರಯತ್ನಿಸಿತು. ಇದಕ್ಕೆ ಭಾರತ ಸೂಕ್ತವಾಗಿ ಪ್ರತಿಕ್ರಿಯಿಸಿತು, ಹಲವಾರು ಪಾಕಿಸ್ತಾನಿ ವಾಯುನೆಲೆಗಳು ಮತ್ತು ರಾಡಾರ್ ವ್ಯವಸ್ಥೆಗಳನ್ನು ನಾಶಪಡಿಸಿತು. ಈಗ ಎರಡೂ ದೇಶಗಳು ಕದನ ವಿರಾಮ ಘೋಷಿಸಿದ ನಂತರ, ಪ್ರಧಾನಿ ನರೇಂದ್ರ ಮೋದಿ ಆಪರೇಷನ್ ಸಿಂಧೂರ್ ಬಗ್ಗೆ ದೊಡ್ಡ ಹೇಳಿಕೆ ನೀಡಿದ್ದಾರೆ.

ಪ್ರಧಾನಿ ನರೇಂದ್ರ ಮೋದಿ ಅವರು, ಆಪರೇಷನ್ ಸಿಂಧೂರ್‌ಗೆ ವಿರಾಮ ನೀಡಲಾಗಿದೆ, ಆದ್ರೆ ಮುಕ್ತಾಯಗೊಳಿಸಿಲ್ಲ ಎಂದು ಹೇಳುವ ಮೂಲಕ ಅಚ್ಚರಿ ಮೂಡಿಸಿದ್ದಾರೆ. ಮುಂದಿನ ದಿನಗಳಲ್ಲಿ ಪಾಕಿಸ್ತಾನ ಯಾವ ರೀತಿ ವರ್ತನೆ ತೋರುತ್ತದೆ ಅದಕ್ಕೆ ತಕ್ಕ ಪ್ರತಿಕ್ರಿಯೆ ನಮ್ಮಿಂದ ಪಡೆಯುತ್ತದೆ ಎನ್ನುವ ಮೂಲಕ ಪ್ರಧಾನಿ, ಆಪರೇಷನ್ ಸಿಂಧೂರ 3.0 ಎಚ್ಚರಿಕೆ ನೀಡಿದರು.ಆಪರೇಷನ್ ಸಿಂಧೂರ್ ಕೇವಲ ಹೆಸರಲ್ಲ. ಇದು ದೇಶದ ಲಕ್ಷಾಂತರ ಜನರ ಭಾವನೆಗಳ ಪ್ರತಿಬಿಂಬ. ಮೇ 6ರ ತಡರಾತ್ರಿ ಮತ್ತು ಮೇ 7ರ ಬೆಳಗಿನ ಜಾವದವರೆಗೆ, ಭಾರತೀಯ ಸೇನೆ ನಡೆಸಿದ ದಾಳಿಯ ಪರಿಣಾಮವನ್ನು ಇಡೀ ಜಗತ್ತು ನೋಡಿತು. ಪಾಕಿಸ್ತಾನದಲ್ಲಿರುವ ಭಯೋತ್ಪಾದಕ ನೆಲೆ ಮತ್ತು ತರಬೇತಿ ಕೇಂದ್ರದ ಮೇಲೆ ಭಾರತೀಯ ಸೇನೆ ನಿಖರವಾದ ದಾಳಿ ನಡೆಸಿತು. ಭಾರತ ಇಷ್ಟೊಂದು ದೊಡ್ಡ ನಿರ್ಧಾರ ತೆಗೆದುಕೊಳ್ಳುತ್ತದೆ ಎಂದು ಭಯೋತ್ಪಾದಕರು ಕನಸು ಮನಸಿನಲ್ಲೂ ಊಹಿಸಿರಲಿಲ್ಲ.

ಮೋದಿ ರಾಷ್ಟ್ರವನ್ನುದ್ದೇಶಿಸಿ ಮಾತನಾಡಿದ ಕೆಲವೇ ಕ್ಷಣಗಳಲ್ಲಿ ಕಾಣಿಸಿಕೊಂಡ ಶಂಕಿತ ಡ್ರೋನ್!

ಜಮ್ಮು: ಪ್ರಧಾನಿ ನರೇಂದ್ರ ಮೋದಿ ಸೋಮವಾರ ಸಂಜೆ ರಾಷ್ಟ್ರವನ್ನುದ್ದೇಶಿಸಿ ಮಾತನಾಡಿದ ಸ್ವಲ್ಪ ಸಮಯದ ನಂತರ, ಜಮ್ಮುವಿನ ಸಾಂಬಾ ಜಿಲ್ಲೆಯ ಅಂತಾರಾಷ್ಟ್ರೀಯ ಗಡಿಯಲ್ಲಿ ಶಂಕಿತ ಪಾಕಿಸ್ತಾನಿ ಡ್ರೋನ್‌ಗಳು ಕಾಣಿಸಿಕೊಂಡಿವೆ ಎಂದು ವರದಿಯಾಗಿದೆ. ಯಾವುದೇ ಪರಿಸ್ಥಿತಿಯನ್ನು ಎದುರಿಲು ಸನ್ನದ್ಧವಾಗಿರುವ ಭಾರತದ ವಾಯು ರಕ್ಷಣಾ ವ್ಯವಸ್ಥೆಯು ಡ್ರೋನ್‌ಗಳನ್ನು ಯಶಸ್ವಿಯಾಗಿ ತಡೆಹಿಡಿದಿದೆ ಎಂದು ಮೂಲಗಳು ತಿಳಿಸಿವೆ. ಹಾಗೆ ಹೇಳಬೇಕು ಎಂದರೆ ಸಾಂಬಾ ವಲಯದಲ್ಲಿ ಕಡಿಮೆ ಸಂಖ್ಯೆಯ ಡ್ರೋನ್‌ಗಳು ಬಂದಿವೆ. ಗಾಬರಿಪಡುವ ಅವಶಯಕತೆಗಳೇನೂ ಇಲ್ಲ ಎಂದು ರಕ್ಷಣಾ ಸಚಿವಾಲಯದ ಮೂಲಗಳು ತಿಳಿಸಿವೆ. ಈ ನಡುವೆ ಪಂಜಾಬ್‌ನ ಹೊಸಿಯಾರಪುರದಲ್ಲಿ ಮುಂಜಾಗ್ರತವಾಗಿ ಸ್ವಯಂ ಆಗಿ ಬ್ಲಾಕ್ ಔಟ್ ಮಾಡಲಾಗಿದೆ. ಯಾವುದೇ ಮುಂಬರುವ ಅಪಾಯಗಳನ್ನು ತಡೆಗಟ್ಟುವ ನಿಟ್ಟಿನಲ್ಲಿ ಈ ಕ್ರಮ ಕೈಗೊಳ್ಳಲಾಗಿದೆ ಎಂದು ಅಲ್ಲಿನ ಡಿಸಿ ಆಶಿಕಾ ಜೈನ್ ತಿಳಿಸಿದ್ದಾರೆ.

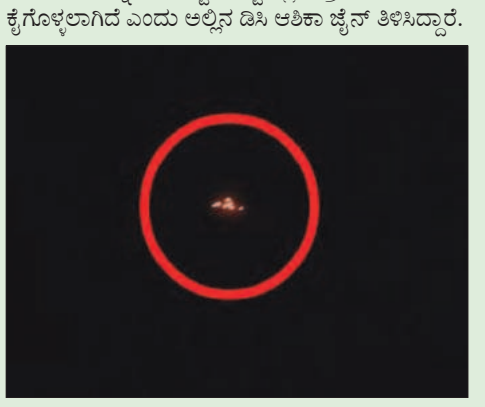

ನೆರೆಯ ದ್ವೀಪರಾಷ್ಟ್ರ ಮಾಲ್ಡೀವ್ಸ್‌ಗೆ 50 ಮಿಲಿಯನ್ ಡಾಲರ್ ಆರ್ಥಿಕ ನೆರವು ನೀಡಿದ ಭಾರತ

ಮಾಲೆ:ಅಧ್ಯಕ್ಷ ಮೊಹಮದ್ ಮುಯಿಜು ಅಸಹಕಾರ ನೀತಿ ಅನುಸರಿಸುತ್ತಿದ್ದರೂ, ನೆರೆಯ ದ್ವೀಪರಾಷ್ಟ್ರ ಮಾಲ್ಡೀವ್ಸ್‌ಗೆ ಭಾರತ ಆರ್ಥಿಕ ಬೆಂಬಲ ಘೋಷಿಸಿದೆ. ಕಳೆದ ವರ್ಷದಂತೆ ಈ ಬಾರಿಯೂ 50 ಮಿಲಿಯನ್ ಡಾಲರ್ ಬಡ್ಡಿರಹಿತ ಅನುದಾನ ಬಿಡುಗಡೆ ಮಾಡಿದೆ. ಮಾಲ್ಡೀವ್ಸ್ ಸರ್ಕಾರದ ಕೋರಿಕೆಯ ಮೇರೆಗೆ, ಸ್ಟೇಟ್ ಬ್ಯಾಂಕ್ ಆಫ್ ಇಂಡಿಯಾದಿಂದ (ಎಸ್‌ಬಿಐ) ಮಾಲ್ಡೀವ್ಸ್‌ನ ಹಣಕಾಸು ಸಚಿವಾಲಯಕ್ಕೆ 50 ಮಿಲಿಯನ್ ಡಾಲರ್ ಅನುದಾನವನ್ನು ಒಂದು ವರ್ಷದ ಅವಧಿಗೆ ನೀಡಲಾಗಿದೆ ಎಂದು ಅಲ್ಲಿನ ಭಾರತೀಯ ಹೈಕಮಿಷನ್ ಸೋಮವಾರ ಹೇಳಿಕೆಯಲ್ಲಿ ತಿಳಿಸಿದೆ. ಮಾರ್ಚ್ 2019ರಿಂದ ಭಾರತ ಸರ್ಕಾರವು ಎಸ್‌ಬಿಐನಿಂದ ಇಂತಹ ಆರ್ಥಿಕ ನೆರವು ನೀಡುತ್ತಿದೆ. ಮಾಲ್ಡೀವ್ಸ್ ಸರ್ಕಾರಕ್ಕೆ ನೀಡಲಾಗುವ

ವಾರ್ಷಿಕ ಅನುದಾನವು ಬಡ್ಡಿರಹಿತವಾಗಿರುತ್ತದೆ. ದ್ವೀಪರಾಷ್ಟ್ರದ ಅಭಿವೃದ್ಧಿಗಾಗಿ ನೀಡುವ ತುರ್ತು ಹಣಕಾಸು ಸಹಾಯ ಇದಾಗಿದೆ. ಸರ್ಕಾರಗಳ ನಡುವಿನ ವಿಶಿಷ್ಟ ವ್ಯವಸ್ಥೆಯಡಿ ಈ ಸಾಲ ಮಂಜೂರು ಮಾಡಲಾಗುತ್ತದೆ ಎಂದು ಭಾರತೀಯ ಹೈಕಮಿಷನ್ ಮಾಹಿತಿ ನೀಡಿದೆ. ಮಾಲ್ಡೀವ್ಸ್ ಭಾರತದ ಪ್ರಮುಖ ಕಡಲ ನೆರೆಯ ರಾಷ್ಟ್ರ. ದೇಶ ಅನುಸರಿಸುವ 'ನೆರೆಹೊರೆ ಮೊದಲು' ಎಂಬ ನೀತಿಯಡಿ ಆರ್ಥಿಕ ನೆರವು ನೀಡಲಾಗುತ್ತದೆ. ಅದರ ಅಗತ್ಯದ ಸಮಯದಲ್ಲಿ ಭಾರತವು ಸಹಾಯ ಮಾಡಿದೆ. ಇದರ ಜೊತೆಗೆ, ಈ ವರ್ಷದ ಆರಂಭದಲ್ಲಿ ಅಗತ್ಯ ವಸ್ತುಗಳ ರಫ್ತಿಗೆ ವಿಶೇಷ ಮೀಸಲಾತಿ ವಿಸ್ತರಿಸಲಾಗಿದೆ. ಮಾಲ್ಡೀವ್ಸ್ ಸರ್ಕಾರ ಮತ್ತು ಜನರಿಗೆ ಭಾರತದ ನಿರಂತರ ಬೆಂಬಲವನ್ನು ಇದು ಪ್ರತಿಬಿಂಬಿಸುತ್ತದೆ ಎಂದು ಹೇಳಿಕೆಯಲ್ಲಿ ತಿಳಿಸಲಾಗಿದೆ.

ಪಾಕಿಸ್ತಾನದಲ್ಲಿ ಪದೇ ಪದೇ ಭೂಕಂಪ

ಪಾಕಿಸ್ತಾನ: ಭಾರತೀಯ ಸೇನೆಯ ಆಪರೇಷನ್ ಸಿಂದೂರ್ ನಿಂದ ತತ್ತರಿಸಿ ಹೋಗಿರುವ ಪಾಕಿಸ್ತಾನಕ್ಕೆ ಇದೀಗ ಭೂಕಂಪದ ದೊಡ್ಡ ಟೆನ್ಶನ್ ಶುರುವಾಗಿದೆ. ಶನಿವಾರವಷ್ಟೇ ಪಾಕಿಸ್ತಾನದಲ್ಲಿ ಭೂಕಂಪ ಸಂಭವಿಸಿತ್ತು. ಆದರೆ ಇದೀಗ ಮತ್ತೊಮ್ಮೆ ಸೋಮವಾರ ಭೂಕಂಪಿಸಿದೆ. ಹೌದು, ಆಪರೇಷನ್ ಸಿಂದೂರ್ ಮೂಲಕ ಭಾರತೀಯ ಸೇನಾಪಡೆಗಳು ಪಾಕಿಸ್ತಾನಕ್ಕೆ ತಕ್ಕಶಾಸ್ತಿ ಮಾಡಿವೆ. ಇದರ ಬೆನ್ನಲ್ಲೇ ಪಾಕಿಸ್ತಾನದ ಕೆಲವು ಪ್ರದೇಶಗಳಲ್ಲಿ ಇಂದು ಮಧ್ಯಾಹ್ನ 1.26ಕ್ಕೆ ಮತ್ತೆ ಭೂಕಂಪನದ ಅನುಭವವಾಗಿದೆ. ರಾಷ್ಟ್ರೀಯ ಭೂಕಂಪಶಾಸ್ತ್ರ ಕೇಂದ್ರ (NCS) ಪ್ರಕಾರ, ಈ ಭೂಕಂಪದ ತೀವ್ರತೆಯು ರಿಕ್ಟರ್ ಮಾಪಕದಲ್ಲಿ 4.6ರಷ್ಟು ದಾಖಲಾಗಿದೆ. ಭೂಕಂಪದ ಕೇಂದ್ರಬಿಂದು ಪಾಕಿಸ್ತಾನದಲ್ಲಿ 29.12 ಡಿಗ್ರಿ ಉತ್ತರದಲ್ಲಿ ಮತ್ತು 67.26 ಡಿಗ್ರಿ ಪೂರ್ವ ರೇಖಾಂಶದಲ್ಲಿದ್ದು, 10 ಕಿಲೋಮೀಟರ್ ಆಳದಲ್ಲಿ ಕಂಪನ ಸಂಭವಿಸಿದೆ ಎಂದು ತಿಳಿದುಬಂದಿದೆ. NCS ಹಂಚಿಕೊಂಡಿರುವ ನಕ್ಷೆಯ ಮಾಹಿತಿ ಪ್ರಕಾರ, ಭೂಕಂಪದ ಕೇಂದ್ರಬಿಂದು ಪಾಕಿಸ್ತಾನದ ಬಲೂಚಿಸ್ತಾನ್ ಪ್ರದೇಶದಲ್ಲಿದೆ. ಇದು ಅಫ್ಘಾನಿಸ್ತಾನದ ಗಡಿ ಸಮೀಪದಲ್ಲಿದೆ. ನಕ್ಷೆಯಲ್ಲಿ ತೋರಿಸಿರುವ ಪ್ರಭಾವದ ಪ್ರದೇಶವು ಕ್ವೆಟ್ಟಾ ಮತ್ತು ಸುತ್ತಮುತ್ತಲಿನ ಪಟ್ಟಣಗಳಾದ ಚಮನ್ ಮತ್ತು ಸಿಬಿಯನ್ನು ಒಳಗೊಂಡಿವೆ. ಈ ಭೂಕಂಪನದಲ್ಲಿ ಯಾವುದೇ ರೀತಿಯ ಹಾನಿ ಅಥವಾ ಸಾವುನೋವುಗಳ ಬಗ್ಗೆ ವರದಿಯಾಗಿಲ್ಲ.ಪಾಕಿಸ್ತಾನದಲ್ಲಿ ಕೇವಲ ಮೂರೇ ದಿನಗಳ ಅಂತರದಲ್ಲಿ ಸಂಭವಿಸಿದ ಎರಡನೇ ಭೂಕಂಪ ಇದಾಗಿದೆ. ಇದಕ್ಕೂ ಮೊದಲು ಮೇ 9ರಂದು 4.0 ತೀವ್ರತೆಯ ಭೂಕಂಪ ದಾಖಲಾಗಿತ್ತು. ಇದರ ಕೇಂದ್ರಬಿಂದು ಸಹ ಬಲೂಚಿಸ್ತಾನದಲ್ಲಿ ಇತ್ತು.

ಭಾರತ, ಪಾಕ್ ಮಧ್ಯೆ ನಡೆಯಬಹುದಾಗಿದ್ದ ಪರಮಾಣು ಯುದ್ಧ ನಿಲ್ಲಿಸಿದ್ದೇವೆ: ಟ್ರಂಪ್

ವಾಷಿಂಗ್ಟನ್: ನಾವು ಭಾರತ ಮತ್ತು ಪಾಕಿಸ್ತಾನದ ನಡುವಿನ ಪರಮಾಣು ಸಂಘರ್ಷವನ್ನು ನಿಲ್ಲಿಸಿದ್ದೇವೆ. ಅದು ಕೆಟ್ಟ ಪರಮಾಣು ಯುದ್ಧವಾಗಿರುತ್ತಿತ್ತು ಎಂದು ನಾನು ಭಾವಿಸುತ್ತೇನೆ. ಪರಮಾಣು ಯುದ್ಧ ನಡೆದರೆ ಲಕ್ಷಾಂತರ ಜನರು ಕೊಲ್ಲಲ್ಪಡುತ್ತಿದ್ದರು. ಭಾರತ ಮತ್ತು ಪಾಕಿಸ್ತಾನದ ನಡುವಿನ ಬಿಕ್ಕಟ್ಟು ಶಮನ ಮಾಡುವಲ್ಲಿ ಯಶಸ್ವಿಯಾದ ಉಪರಾಷ್ಟ್ರಪತಿ ಜೆಡಿ ವ್ಯಾನ್ಸ್ ಮತ್ತು ವಿದೇಶಾಂಗ ಕಾರ್ಯದರ್ಶಿ ಮಾರ್ಕೊ ರೂಬಿಯೊ ಅವರಿಗೆ ನಾನು ಧನ್ಯವಾದ ಹೇಳುತ್ತೇನೆ ಎಂದು ಅಧ್ಯಕ್ಷ

Postal Registration No.KA/BGW-1823/2019-2021, Posted at Patrika Channel, RMS Bhavan, Bengaluru PSO, Mysore Road, Bengaluru- 560020, RNI No.KARKAN/2002/08054

ಚಂದನವನ ಫಿಲ್ಮ್ ಕ್ರಿಟಿಕ್ಸ್ ಅವಾರ್ಡ್ ಪ್ರದಾನ

ಕನ್ನಡದ ಸೂಪರ್‌ಸ್ಟಾರ್ ಶಿವರಾಜ್‌ಕುಮಾರ್‌ಗೆ ಬೆಂಗಳೂರಿನಲ್ಲಿ ನಡೆದ ಅದ್ಧೂರಿ ಚಂದನವನ ಫಿಲ್ಮ್ ಕ್ರಿಟಿಕ್ಸ್ ಅಕಾಡೆಮಿ ಪ್ರಶಸ್ತಿ ಪ್ರದಾನ ಸಮಾರಂಭ 2025ರಲ್ಲಿ ಜೀವಮಾನ ಸಾಧನೆ ಪ್ರಶಸ್ತಿಯನ್ನು ನೀಡಿ ಗೌರವಿಸಲಾಯಿತು. ಅವರಿಗೆ ಟ್ರೋಫಿ, ಹಂಸಲೇಖ ಅವರ ಐದನಿ ಸಂಸ್ಥೆಯಿಂದ ಚಿನ್ನದ ಪದಕ ಮತ್ತು ಸನ್ಮಾನ ಪತ್ರವನ್ನು ನೀಡಲಾಯಿತು. ಪ್ರಶಸ್ತಿಗಳ ಆರನೇ ಆವೃತ್ತಿಯಲ್ಲಿ ಜೀವಮಾನ ಸಾಧನೆ ಪ್ರಶಸ್ತಿಯನ್ನು ಮೊದಲ ಬಾರಿಗೆ ಕೊಡಲಾಗಿದೆ.

2024 ರಲ್ಲಿ ಬಿಡುಗಡೆಯಾದ ಕನ್ನಡ ಚಲನಚಿತ್ರಗಳ ಇತರ ಪ್ರಮುಖ ವಿಜೇತರಲ್ಲಿ ಆಕ್ಷನ್ ಸ್ಟಾರ್ 'ದುನಿಯಾ' ವಿಜಯ್ ಅವರು ತಮ್ಮ 'ಭೀಮ' ಚಿತ್ರಕ್ಕಾಗಿ ಅತ್ಯುತ್ತಮ ನಿರ್ದೇಶಕ ಪ್ರಶಸ್ತಿಯನ್ನು ಪಡೆದಿದ್ದಾರೆ. 'ಗೋಲ್ಡನ್ ಸ್ಟಾರ್' ಗಣೇಶ್ ಅವರು 'ಕೃಷ್ಣಂ ಪ್ರಣಯ ಸಖಿ' ಚಿತ್ರದಲ್ಲಿನ ತಮ್ಮ ಅಭಿನಯಕ್ಕಾಗಿ ಅತ್ಯುತ್ತಮ ನಟ ಪ್ರಶಸ್ತಿಯನ್ನು ಪಡೆದುಕೊಂಡರು. 'ಮರ್ಫಿ' ಚಿತ್ರಕ್ಕಾಗಿ ರೋಶನಿ ಪ್ರಕಾಶ್ ಅತ್ಯುತ್ತಮ ನಟಿ ಪ್ರಶಸ್ತಿಯನ್ನು ಗೆದ್ದಿದ್ದಾರೆ. ಪೃಥ್ವಿ ಕೋಣನೂರು ನಿರ್ದೇಶನದ 'ಹದಿನೇಳೆಂಟು' ಚಿತ್ರವನ್ನು ವಿಮರ್ಶಕರು 2024ರ ಅತ್ಯುತ್ತಮ ಚಿತ್ರವೆಂದು ನಿರ್ಣಯಿಸಿದ್ದಾರೆ.

ಅತ್ಯುತ್ತಮ ಪೋಷಕ ನಟಿ ಪ್ರಶಸ್ತಿಯನ್ನು ಇಬ್ಬರು ನಟಿಯರು ಹಂಚಿಕೊಂಡಿದ್ದಾರೆ; 'ಭೈರಾದೇವಿ' ಚಿತ್ರಕ್ಕಾಗಿ ಅನು ಪ್ರಭಾಕರ್ ಮತ್ತು 'ಹದಿನೆಂಟೆಂದು' ಚಿತ್ರಕ್ಕಾಗಿ ರೇಖಾ ಕೂಡ್ಲಗಿ. ಸಂಗೀತ ವಿಭಾಗದಲ್ಲಿ, ಚರಣ್ ರಾಜ್ 'ಭೀಮ' ಚಿತ್ರಕ್ಕಾಗಿ ಅತ್ಯುತ್ತಮ ಸಂಗೀತ ನಿರ್ದೇಶಕ ಪ್ರಶಸ್ತಿಯನ್ನು ಪಡೆದರೆ, ರವಿ ಬಸ್ರೂರ 'ಭೈರತಿ ರಣಗಲ್' ಚಿತ್ರಕ್ಕಾಗಿ ಅತ್ಯುತ್ತಮ ಹಿನ್ನೆಲೆ ಸಂಗೀತ ಪ್ರಶಸ್ತಿಯನ್ನು ಪಡೆದರು.

ಒಟ್ಟು 29 ಪ್ರಶಸ್ತಿಗಳನ್ನು ಐದು ವಿವಿಧ ವಿಭಾಗಗಳಲ್ಲಿ ನೀಡಲಾಯಿತು. ಚೊಚ್ಚಲ ಪ್ರಶಸ್ತಿಗಳು, ತಾಂತ್ರಿಕ ಪ್ರಶಸ್ತಿಗಳು, ಸಂಗೀತ ಪ್ರಶಸ್ತಿಗಳು, ನಟನೆ ಮತ್ತು ನಿರ್ದೇಶನ ಪ್ರಶಸ್ತಿಗಳು ಮತ್ತು ವಿಶೇಷ ತೀರ್ಪುಗಾರರ ಪ್ರಶಸ್ತಿಗಳು. ಹಿರಿಯ ಸಂಗೀತ ಸಂಯೋಜಕ ಹಂಸಲೇಖ, ಹಿರಿಯ ನಿರ್ದೇಶಕರಾದ ನಾಗಾಭರಣ, ನಟಿ ಸುಮನ್ ನಗರ್ಕರ್ ಮತ್ತು ಪದ್ಮಶ್ರೀ ಪುರಸ್ಕೃತ ಡಾ.ಕಾಮಿನಿ ರಾವ್ ಸೇರಿದಂತೆ ಇತರ ಗಣ್ಯರು ಪ್ರಶಸ್ತಿಗಳನ್ನು ವಿತರಿಸಿದರು.

ಚೊಚ್ಚಲ ವಿಭಾಗಗಳಲ್ಲಿ ಗಮನಾರ್ಹ ವಿಜೇತರಲ್ಲಿ ಸಮರ್ಜಿತ್ ಲಂಕೇಶ್ ಅವರು ಅತ್ಯುತ್ತಮ ಚೊಚ್ಚಲ ನಟ ಪ್ರಶಸ್ತಿಯನ್ನು ಪಡೆದರೆ, ಉತ್ಸವ್ ಗೊನ್ವರ್ ಅವರು 'ಫೋಟೋ' ಚಿತ್ರಕ್ಕಾಗಿ ಅತ್ಯುತ್ತಮ ಚೊಚ್ಚಲ ನಿರ್ದೇಶಕ ಪ್ರಶಸ್ತಿಯನ್ನು ಗೆದ್ದರು.

ಬ್ಲಾಕ್ ಸೀರೆಯಲ್ಲಿ ಕಲರ್‌ಫುಲ್ ಆಗಿ ಮಿಂಚಿದ ನಭಾ!

ಸದಾ ಗ್ಲಾಮರ್ ಲುಕ್‌ನಲ್ಲಿ ಕಾಣಿಸಿಕೊಳ್ಳುವ 'ವಜ್ರಕಾಯ' ನಟಿ ನಭಾ ನಟೇಶ್, ಈ ಬಾರಿ ಬ್ಲಾಕ್ ಸೀರೆಯಲ್ಲಿ ಕಲರ್‌ಫುಲ್ ಆಗಿ ಮಿಂಚಿದ್ದಾರೆ. ಸೀರೆಯಲ್ಲಿ ಮೈ ಕೈ ಕಾಣುವ ಹಾಗೆ ಬೆಚ್ಚಗೆ ಪೋಸ್ ಕೊಟ್ಟಿರುವ ನಟಿ, ಟ್ರೆಡಿಷನಲ್ ಆಗಿಯೂ ಕಣ್ಮಕ್ಕುವಂತೆ ಕಾಣಿಸಿಕೊಂಡಿದ್ದಾರೆ.

ಕ್ಯಾಮೆರಾ ಮುಂದೆ ಬೆಳ್ಳಿಗೆರೆಯಂತಹ ಸೊಂಟವನ್ನು ಪ್ರದರ್ಶಿಸಿರುವ ನಭಾ, ಆ ಫೋಟೋಗಳನ್ನು ಸಾಮಾಜಿಕ ಜಾಲತಾಣದಲ್ಲಿ ಹಂಚಿಕೊಂಡಿದ್ದಾರೆ. ಸೀರೆಯಲ್ಲೂ ಗ್ಲಾಮರ್ ಆಗಿ ಮಿಂಚುತ್ತಿರುವ ನಟಿಗೆ, ಸಾಕಷ್ಟು ಕಾಮೆಂಟ್‌ಗಳು ಬಹುಮಾನವಾಗಿ ಸಿಕ್ಕಿವೆ.

'ನಾನು ದೋಚುಕುಂಡುವತೆ' ಚಿತ್ರದ ಮೂಲಕ ತೆಲುಗು ಪ್ರೇಕ್ಷಕರಿಗೆ ಪರಿಚಯವಾದ ನಭಾ ನಟೇಶ್, ಯುವ ಪ್ರೇಕ್ಷಕರ ಹೃದಯ ಗೆದ್ದಿದ್ದಾರೆ. ಅದಾದ ನಂತರ, 'ಇಸ್ಮಾರ್ಟ್ ಶಂಕರ್' ಚಿತ್ರದ ಮೂಲಕ ರಾತ್ರೋರಾತ್ರಿ ಕ್ರೇಜ್ ಸೃಷ್ಟಿಸಿದ್ದರು. ಪುರಿ ಜಗನ್ನಾಥ್ ನಿರ್ದೇಶನದ ಈ ಚಿತ್ರದಲ್ಲಿ ನಭಾ ಅವರ ಸೌಂದರ್ಯಕ್ಕೆ ಯುವ ಲೋಕ ಮಾರುಹೋಗಿದೆ.

ತೆಲುಗಿನಲ್ಲಿ ಸದ್ಯಕ್ಕೆ ಅವರಿಗೆ ಅವಕಾಶಗಳು ಕಡಿಮೆಯಾಗುತ್ತಿದ್ದು, ಸೋಷಿಯಲ್ ಮೀಡಿಯಾಗಳಲ್ಲಿ ಸೌಂದರ್ಯ ಲೋಕದ ಸೃಷ್ಟಿಗೆ ಮುಂದಾಗಿದ್ದಾರೆ. ಈ ಮೂಲಕ ನಿರಂತರ ಹಾಟ್ ಲುಕ್‌ನಲ್ಲಿ ಟ್ರೆಂಡಿಂಗ್ ಆಗುತ್ತಿದ್ದಾರೆ.

ಈ ಫೋಟೋಗಳನ್ನು ನೋಡಿದರೆ ನಭಾ ತಮ್ಮ ಸೌಂದರ್ಯದ ಮೇಲೆ ಸಂಪೂರ್ಣವಾಗಿ ಗಮನಹರಿಸಿದ್ದಾರೆ ಎಂಬುದು ಸ್ಪಷ್ಟವಾಗಿ ಕಾಣುತ್ತದೆ. ಯಾಕೆಂದರೆ ಹಿಂದಿನ ಫೋಟೋಗಳಿಗೆ ಹೋಲಿಸಿದರೆ ಈ ಫೋಟೋಗಳು ಹೆಚ್ಚು ಕಣ್ಣು ಕುಕ್ಕುವಂತಿವೆ. ಅಷ್ಟೇ ಅಲ್ಲದೇ, ಈ ಫೋಟೋಗಳಿಗೆ ಹೆಚ್ಚಿನ ಲೈಕ್ಸ್ ಸಹ ಬರುತ್ತಿವೆ. ಆದರೆ ಈ ಫೋಟೋಶೂಟ್‌ಗಳು ಕೇವಲ ಅವಕಾಶಗಳಿಗಾಗಿ ಎಂಬ ಮಾತುಗಳು ಕೇಳಿಬರುತ್ತಿವೆ. ಮತ್ತೆ ಹಳೆಗೆ ಮರಳುವ ಸಲುವಾಗಿ ಅವರು ಈ ಗ್ಲಾಮರ್ ಟ್ರೀಟ್ ನೀಡುತ್ತಿದ್ದಾರೆ. ಈ ಸುಂದರಿ ಐಟಂ ಸಾಂಗ್‌ಗಳಲ್ಲಿ ನಟಿಸಲು ಕೂಡ ಸಿದ್ಧಳಾಗಿದ್ದಾರೆ ಎಂದು ಹೇಳಲಾಗುತ್ತಿದೆ.

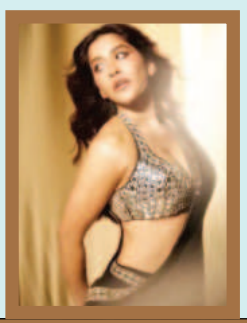

ಲಂಡನ್‌ನಲ್ಲಿ ಸೆಲ್ಫಿಗಾಗಿ ಮುಗಿಬಿದ್ದ ಫ್ಯಾನ್ಸ್

'ಆರ್‌ಆರ್‌ಆರ್' ಚಿತ್ರದ ಲೈವ್ ಕಾನ್ಸರ್ಟ್ ಕಾರ್ಯಕ್ರಮ ಲಂಡನ್‌ನಲ್ಲಿ ಮೇ 11ರಂದು ಅದ್ಧೂರಿಯಾಗಿ ಜರುಗಿದ್ದು, ಜ್ಯೂ.ಎನ್‌ಟಿಆರ್ ಕೂಡ ಭಾಗವಹಿಸಿದ್ದರು. ಈ ವೇಳೆ, ನಟನೊಂದಿಗೆ ಸೆಲ್ಫಿ ಕ್ಲಿಕ್ಕಿಸಿಕೊಳ್ಳಲು ಫ್ಯಾನ್ಸ್ ಮುಗಿಬಿದ್ದಿದ್ದಾರೆ. ಅಭಿಮಾನಿಗಳ ಅತಿರೇಕದ ವರ್ತನೆಗೆ ಕಂಡು ನಟ ಆಕ್ರೋಶ ವ್ಯಕ್ತಪಡಿಸಿದ್ದಾರೆ.

ಲಂಡನ್‌ನ ರಾಯಲ್ ಆಲ್ಬರ್ಟ್ ಹಾಲ್‌ನಲ್ಲಿ 'ಆರ್‌ಆರ್‌ಆರ್' ಚಿತ್ರದ ಲೈವ್ ಕಾನ್ಸರ್ಟ್ ನಡೆದಿದೆ. ಜ್ಯೂ.ಎನ್‌ಟಿಆರ್ ಕೂಡ ಭಾಗಿಯಾಗಿ ಎಂಜಾಯ್ ಮಾಡಿದ್ದಾರೆ. ಕಾರ್ಯಕ್ರಮದ ಬಳಿಕ ನಟನ ಜೊತೆಗೆ ಸೆಲ್ಫಿಗಾಗಿ ಫ್ಯಾನ್ಸ್ ಮುಗಿಬಿದ್ದಿದ್ದಾರೆ. ನಿಮ್ಮೆಲ್ಲರಿಗೂ ಫೋಟೋ ತೆಗೆದುಕೊಳ್ಳಲು ಅವಕಾಶ ಕೊಡುತ್ತೇನೆ ಆತುರಪಡಬೇಡಿ ಎಂದು ತಾಳ್ಮೆಯಿಂದಲೇ ಹೇಳಿದ್ದಾರೆ. ನಟನ ಮಾತಿಗೆ ಕ್ಯಾರೇ ಎನ್ನದೇ ನಟನತ್ತ ಗುಂಪು ಗುಂಪಾಗಿ ಕೆಲ ಅಭಿಮಾನಿಗಳು ಸೇರಿದ್ದಾರೆ. ಹೀಗಾಗಿ ಜ್ಯೂ.ಎನ್‌ಟಿಆರ್ ಕೋಪದಿಂದಲೇ ರಿಯಾಕ್ಟ್ ಮಾಡಿದ್ದಾರೆ. ಬಳಿಕ ಬಾಡಿಗಾರ್ಡ್ ಸಹಾಯದಿಂದ ಸ್ಥಳದಿಂದ ನಟ ತೆರಳಿದ್ದಾರೆ. ಈ ವಿಡಿಯೋ ಇದೀಗ ಸೋಷಿಯಲ್ ಮೀಡಿಯಾದಲ್ಲಿ ಸದ್ದು ಮಾಡುತ್ತಿದೆ.

'ಆರ್‌ಆರ್‌ಆರ್' ಚಿತ್ರ 2022ರಲ್ಲಿ ಸಿನಿಮಾ ರಿಲೀಸ್ ಆಗಿತ್ತು. ರಾಜಮೌಳಿ ನಿರ್ದೇಶನದಲ್ಲಿ ರಾಮ್ ಚರಣ್, ಜ್ಯೂ.ಎನ್‌ಟಿಆರ್, ಆಲಿಯಾ ಭಟ್ ನಟಿಸಿದ್ದರು. ಪ್ರಸ್ತುತ ಪ್ರಶಾಂತ್ ನೀಲ್ ಜೊತೆಗಿನ ಹೊಸ ಸಿನಿಮಾದಲ್ಲಿ ತಾರಕ್ ಬ್ಯುಸಿಯಾಗಿದ್ದಾರೆ. ವಿಭಿನ್ನ ಪಾತ್ರದಲ್ಲಿ ನಟ ಕಾಣಿಸಿಕೊಳ್ಳಿದ್ದಾರೆ.

ಟೆಸ್ಟ್ ಕ್ರಿಕೆಟ್‌ಗೆ ಕಿಂಗ್ ಕೊಹ್ಲಿ ಗುಡ್‌ಬೈ

ಮುಂಬೈ: ಟೀಂ ಇಂಡಿಯಾ ನಾಯಕ ರೋಹಿತ್ ಶರ್ಮಾ ಬಳಿಕ ಕ್ರಿಕೆಟ್ ಲೋಕದ ಕಿಂಗ್ ವಿರಾಟ್ ಕೊಹ್ಲಿ ಟೆಸ್ಟ್ ಕ್ರಿಕೆಟ್‌ಗೆ ವಿದಾಯ ಘೋಷಿಸಿದ್ದಾರೆ.

ಕಳೆದ ವರ್ಷ ಚಾಂಪಿಯನ್ ಪಟ್ಟ ಗೆಲ್ಲುತ್ತಿದ್ದಂತೆ ಟಿ20 ಕ್ರಿಕೆಟ್‌ಗೆ ವಿದಾಯ ಹೇಳಿದ್ದ ಕಿಂಗ್ ಕೊಹ್ಲಿ, ಇದೀಗ ಟೆಸ್ಟ್ ಕ್ರಿಕೆಟ್‌ಗೂ ವಿದಾಯ ಘೋಷಿಸಿದ್ದಾರೆ. ಎ+ ಶ್ರೇಣಿ ಆಟಗಾರನಾಗಿರುವ ಕೊಹ್ಲಿ ಇನ್ನೂ ಏಕದಿನ ಕ್ರಿಕೆಟ್‌ನಲ್ಲಿ ಮಾತ್ರ ಮುಂದುವರಿಯಲಿದ್ದಾರೆ. 2011ರಲ್ಲಿ ಕಿಂಗ್ಸ್ಟನ್‌ನಲ್ಲಿ ವೆಸ್ಟ್ ಇಂಡೀಸ್ ವಿರುದ್ಧ ನಡೆದ ಪಂದ್ಯದ ಮೂಲಕ ಟೆಸ್ಟ್ ಕ್ರಿಕೆಟ್‌ಗೆ ಕೊಹ್ಲಿ ಪದಾರ್ಪಣೆ ಮಾಡಿದ್ದರು. ಇದುವರೆಗೆ ಟೀಂ ಇಂಡಿಯಾ 123 ಟೆಸ್ಟ್ ಪಂದ್ಯಗಳನ್ನಾಡಿರುವ ವಿರಾಟ್ 46.85 ಸರಾಸರಿಯಲ್ಲಿ 9,230 ರನ್ ಗಳಿಸಿದ್ದಾರೆ. ಇದರಲ್ಲಿ 30 ಶತಕಗಳು, 31 ಅರ್ಧಶತಕಗಳೂ ಸೇರಿವೆ. ಇನ್ನೂ ನಾಯಕನಾಗಿ 68 ಟೆಸ್ಟ್ ಪಂದ್ಯಗಳನ್ನಾಡಿರುವ ವಿರಾಟ್ 40 ಪಂದ್ಯಗಳಲ್ಲಿ ಜಯ ತಂದುಕೊಟ್ಟಿದ್ದಾರೆ. ಕಳೆದ 14 ವರ್ಷಗಳಿಂದ ಟೆಸ್ಟ್ ಕ್ರಿಕೆಟ್‌ನಲ್ಲಿ ದಿಗ್ಗಜರ ದಾಖಲೆಗಳನ್ನ ಮುರಿದು ಮೆರೆದಾಡಿದ ಕೊಹ್ಲಿ ಈಗ ನಿವೃತ್ತಿ ಹೇಳಿದ್ದಾರೆ.

ಈ ಕುರಿತು ತಮ್ಮ ಇನ್‌ಸ್ಟಾ ಖಾತೆಯಲ್ಲಿ ಭಾವುಕ ಪೋಸ್ಟ್‌ವೊಂದನ್ನ ಹಂಚಿಕೊಂಡಿದ್ದಾರೆ. ನಾನು ಟೆಸ್ಟ್ ಕ್ರಿಕೆಟ್‌ನಲ್ಲಿ ಮೊದಲ ಬಾರಿಗೆ ಬ್ಯಾಗಿ ಬ್ಲೂ ಧರಿಸಿ 14 ವರ್ಷಗಳಾಗಿವೆ. ಪ್ರಾಮಾಣಿಕವಾಗಿ ಹೇಳಬೇಕೆಂದರೆ, ಈ ಪ್ರಯಾಣವು ನನ್ನನ್ನು ಇಷ್ಟು ದೊಡ್ಡ ಮಟ್ಟಕ್ಕೆ ತಂದು ನಿಲ್ಲಿಸುತ್ತದೆ ಅಂತ ಎಂದಿಗೂ ಊಹಿಸಿರಲಿಲ್ಲ, ಅದು ನನ್ನನ್ನು ಪರೀಕ್ಷಿಸಿತು, ನನ್ನನ್ನು ರೂಪಿಸಿತು ಮತ್ತು ನನಗೆ ಪಾಠಗಳನ್ನು ಕಲಿಸಿತು. ನಾನು ಯಾವಾಗಲೂ ನನ್ನ ಟೆಸ್ಟ್ ವೃತ್ತಿಜೀವನವನ್ನು ಸಂತೋಷದಿಂದ ನೋಡುತ್ತೇನೆ.

ನಾನು ಈ ಸ್ವರೂಪದ ದೂರ ಸರಿಯುವುದು ಸುಲಭದ ಮಾತಲ್ಲ, ಆದ್ರೆ ಇದು ಸೂಕ್ತ ಸಮಯ. ಟೆಸ್ಟ್ ಗಾಗಿ ನಾನು ಶಕ್ತಿ ಮೀರಿ ಪ್ರಯತ್ನಿಸಿದ್ದೇನೆ. ಹಾಗಾಗಿ ನಿರೀಕ್ಷೆಗಿಂತ ಹೆಚ್ಚಿನದ್ದನ್ನು ಅದು ನನಗೆ ಹಿಂತಿರುಗಿಸಿದೆ. ನಾನು ಜನರಿಗಾಗಿ ಮೈದಾನಕ್ಕಿಳಿದಾಗ ದಾರಿಯುದ್ದಕ್ಕೂ ನನ್ನನ್ನು ನೋಡುವಂತೆ ಮಾಡಿದ ಪ್ರತಿಯೊಬ್ಬ ಅಭಿಮಾನಿಗಳು ಕೃತಜ್ಞತೆ ಸಲ್ಲಿಸುತ್ತೇನೆ? ನಾನು ಹೊರಡುತ್ತಿದ್ದೇನೆ ಎಂದು ಭಾವುಕರಾಗಿ ಬರೆದುಕೊಂಡಿದ್ದಾರೆ.

ಟೇಕ್ವಾಂಡೋ ಸ್ಪರ್ಧೆಯಲ್ಲಿ 2 ಚಿನ್ನ ಗೆದ್ದ ಕನ್ನಡಿಗ ದಕ್ಷಿಣ್ ಸೂರ್ಯ

ಕೌಲಾಲಂಪುರ್: ಮಲೇಷ್ಯಾದ ಪ್ಯಾನಸೋನಿಕ್‌ನಲ್ಲಿ ಅಂತಾರಾಷ್ಟ್ರೀಯ ಟೇಕ್ವಾಂಡೋ ಸ್ಪರ್ಧೆಯಲ್ಲಿ ಭಾರತ ತಂಡ ಪ್ರತಿನಿಧಿಸಿದ್ದ ಬೆಂಗಳೂರಿನ ದಕ್ಷಿಣ್ ಸೂರ್ಯ, 2 ಚಿನ್ನ, 1 ಬೆಳ್ಳಿ, 1 ಕಂಚು ಗೆದ್ದು ಅಸಾಧಾರಣ ಸಾಧನೆ ಮಾಡಿದ್ದಾರೆ.

15ರಿಂದ 17 ವರ್ಷದೊಳಗಿನ ವಯೋಮಿತಿಯಲ್ಲಿ 62 ಕೆಜಿ ವಿಭಾಗದಲ್ಲಿ ಸ್ಪರ್ಧಿಸಿದ್ದ ದಕ್ಷಿಣ್ ಸೂರ್ಯ ಸ್ಪರ್ಧಿಸಿದ್ದ 4 ವಿಭಾಗಗಳಲ್ಲೂ ಪದಕಗಳ ಬೇಟೆಯಾಡಿರೋದು ವಿಶೇಷವಾಗಿದೆ.

ಸ್ಪಾರಿಂಗ್ ವಿಭಾಗದಲ್ಲಿ 1 ಚಿನ್ನ, ಪ್ಯಾಟರ್ನ್ ವಿಭಾಗದಲ್ಲಿ 1 ಚಿನ್ನ, ವಾರಿಯರ್ ಸ್ಪಾರಿಂಗ್ ವಿಭಾಗದಲ್ಲಿ 1 ಬೆಳ್ಳಿ ಹಾಗೂ ವಾರಿಯರ್ ಪ್ಯಾಟರ್ನ್ ವಿಭಾಗದಲ್ಲಿ 1 ಕಂಚಿನ ಪದಕವನ್ನು ದಕ್ಷಿಣ್ ಸೂರ್ಯ ಗಳಿಸಿದ್ದಾರೆ. ಭಾರತ, ಇಂಡೋನೇಷ್ಯಾ, ಬಾಂಗ್ಲಾದೇಶ, ಮ್ಯಾನ್ಮಾರ್, ಸಿರಿಯಾ, ಮಲೇಷ್ಯಾ ಸೇರಿದಂತೆ ವಿವಿಧ ರಾಷ್ಟ್ರಗಳ 1000ಕ್ಕೂ ಹೆಚ್ಚು ಪ್ರತಿನಿಧಿಗಳು ಈ ವಿಶ್ವ ಚಾಂಪಿಯನ್‌ಷಿಪ್‌ನಲ್ಲಿ ಭಾಗವಹಿಸಿದ್ದರು. ಭಾರತ ತಂಡದಿಂದ ಸುಮಾರು 65ಕ್ಕೂ ಹೆಚ್ಚು ಕ್ರೀಡಾಕೂಟಗಳು ಭಾಗಿಯಾಗಿದ್ದು ವಿಶೇಷ.

ಬೆಂಗಳೂರಿನ ಹೆಬ್ಬಾಳದಲ್ಲಿರೋ ಎನ್‌ಎಫ್‌ಸಿ ತರಬೇತಿದಾರ ಕೆ. ಪವನ್ ಗರಡಿಯಲ್ಲಿ ದಕ್ಷಿಣ್ ಸೂರ್ಯ ಪಳಗಿದ್ದು, ಎನ್‌ಎಫ್‌ಸಿ ವತಿಯಿಂದ 14 ಸ್ಪರ್ಧಿಗಳು ಸ್ಪರ್ಧಿಸಿದ್ದರು. ವೆಂಕಟೇಶ್, ಅಮೃತ, ಹಸೀನಿ ಗೌಡ, ವರ್ಷ ಕುಮಾರ್, ಗರ್ಗಿ ಕೆ. ನಾಯರ್, ಪ್ರಕೃತಿ ಎನ್. ಬಾಣವಾರ, ಪ್ರಣ್ಮಯ ಎನ್. ಬಾಣವಾರ, ಇಕ್ಶ್ವಾ ರೆಬ್ಬಾ ಪ್ರೀತ್, ಹರ್ಷಿತ್ ಸಿಂಗ್, ಅನ್ಯಾ ಸಾಗರ್, ಡಿ.ಸಿ ಸಿದ್ದೇಶ್ ಸ್ಪರ್ಧಿಸಿದ್ದರು. ಎನ್‌ಎಫ್‌ಸಿಯಿಂದಲೇ ಸ್ಪರ್ಧಿಸಿದ್ದ 14 ಸ್ಪರ್ಧಿಗಳು ವಿವಿಧ ವಿಭಾಗಗಳಲ್ಲಿ 25 ಚಿನ್ನ, 11 ಬೆಳ್ಳಿ ಹಾಗೂ 10 ಕಂಚಿನ ಪದಕ ಗಳಿಸಿರೋದು ವಿಶೇಷ.

ಬೆಂಗಳೂರಿನ ಇಂದಿರಾನಗರದಲ್ಲಿರೋ ಸೆವೆನ್ ಸೆನ್ಸ್ ಮಾಂಟೇಸ್ಸರಿ ವಿದ್ಯಾರ್ಥಿಯಾದ ದಕ್ಷಿಣ್ ಸೂರ್ಯ ಪ್ರತಿಭೆಯನ್ನು ಗುರುತಿಸಿದ್ದು ಪ್ರಿನ್ಸಿಪಾಲ್ ರಾಜೇಶ್ವರಿ. ಕಳೆದ 12 ವರ್ಷಗಳಿಂದ ಟೇಕ್ವಾಂಡೋ ತರಬೇತುದಾರರಾಗಿರೋ ಕೆ. ಪವನ್ ಮೂಲಕ ಶಾಲೆಯ ವಿದ್ಯಾರ್ಥಿಗಳಿಗೆ ಟೇಕ್ವಾಂಡೋ ತರಬೇತಿ ಕೊಡಿಸಿ, ಇವತ್ತಿನ ಯಶಸ್ಸಿಗೆ ಕಾರಣವಾಗಿದ್ದಾರೆ.

ದಕ್ಷಿಣ್ ಸೂರ್ಯ ಮೊದಲ ಬಾರಿಗೆ ಅಂತಾರಾಷ್ಟ್ರೀಯ ಟೇಕ್ವಾಂಡೋಗೆ ಆಯ್ಕೆಯಾಗಿದ್ದು, ಈ ಹಿಂದೆ ಚೆನ್ನೈ, ಹೈದ್ರಾಬಾದ್, ಕೇರಳ, ಗೋವಾದಲ್ಲಿ ರಾಜ್ಯ ತಂಡವನ್ನು ಪ್ರತಿನಿಧಿಸಿ ಚಿನ್ನ ಹಾಗೂ ಬೆಳ್ಳಿಯ ಪದಕ ಗಳಿಸಿದ್ದಾರೆ. ಇದನ್ನೂ ಓದಿ: ಭಯೋತ್ಪಾದನೆ ವಿರುದ್ಧ ಹೋರಾಡುತ್ತಿರೋ ಭಾರತೀಯ ವೀರ ಯೋಧರಿಗೆ ಜೋಶ್ ಹ್ಯಾಜಲ್‌ವುಡ್ ಸೆಲ್ಯೂಟ್

ಇನ್ನೂ ದಕ್ಷಿಣ್ ಸೂರ್ಯ ಚಿನ್ನಗೆದ್ದ ಸಾಧನೆ ಕುರಿತು ಎನ್‌ಎಫ್‌ಸಿ ಕೋಚ್ ಕೆ. ಪವನ್ ಮಾತನಾಡಿ, ಮಲೇಷ್ಯಾದಲ್ಲಿ ಎನ್‌ಎಫ್‌ಸಿ ಟೀಂ ಸಾಧನೆ ಖುಷಿ ತಂದಿದೆ. 12 ವರ್ಷಗಳ ಸುದೀರ್ಘ ತರಬೇತಿಯ ಶ್ರಮ ಫಲಿಸಿದೆ. ಪುರುಷ ಕ್ರೀಡಾಪಟುಗಳ ಜೊತೆಗೆ ಮಹಿಳಾ ಪಟುಗಳ ಸಾಧನೆ ಹೆಚ್ಚು ಹರ್ಷ. ಪ್ರತಿಯೊಬ್ಬರೂ ಈ ಗೌರವಕ್ಕೆ ಅರ್ಹರು ಅಂತ ಶ್ಲಾಘಿಸಿದ್ದಾರೆ.

ಸೆವೆನ್ಸ್ ಸೆನ್ಸ್ ಮಾಂಟೇಸ್ಸರಿ ಪ್ರಿನ್ಸಿಪಾಲ್ ರಾಜೇಶ್ವರಿ ಮಾತನಾಡಿ, ದಕ್ಷಿಣ್ ಸೂರ್ಯ ಸಾಧನೆ ನಮ್ಮ ಶಾಲೆಗೆ ಹರ್ಷ ತಂದಿದೆ. ದಕ್ಷಿಣ್ ಈ ಗೌರವಕ್ಕೆ ಅರ್ಹ ವಿದ್ಯಾರ್ಥಿ. ಅವನ ಹಾರ್ಡ್ ವರ್ಕ್ ಫಲ ನೀಡಿದೆ, ಅವನು ಇನ್ನಷ್ಟು ಪದಕಗಳನ್ನು ಗೆಲ್ಲುವಂತಾಗಲಿ ಎಂದು ಹಾರೈಸಿದ್ದಾರೆ.

ಭಾರತದ 553 ಡ್ರೋನ್‌ಗಳನ್ನು ಹೊಡೆದುರುಳಿಸಿದೆಯೇ ಪಾಕಿಸ್ತಾನ?

ವೈರಲ್ ಪಟ್ಟಿಯ ಸತ್ಯಾಂಶ ಏನು?

ಬೆಂಗಳೂರು: ಭಾರತ ಮತ್ತು ಪಾಕಿಸ್ತಾನ ನಡುವಿನ ಉದ್ವಿಗ್ನತೆ ದಿನದಿಂದ ದಿನಕ್ಕೆ ಹೆಚ್ಚಾಗುತ್ತಿದೆ. ಭಾರತವು ಆಪರೇಷನ್ ಸಿಂಧೂರ್ ಅನ್ನು ಪ್ರಾರಂಭಿಸುವ ಮೂಲಕ ಪಾಕಿಸ್ತಾನದಲ್ಲಿನ ಭಯೋತ್ಪಾದಕ ಅಡಗುತಾಣಗಳನ್ನು ನಾಶಪಡಿಸಿದೆ. ಇದರ ಬೆನ್ನಲ್ಲೇ ಪಾಕಿಸ್ತಾನ ಡ್ರೋನ್‌ಗಳನ್ನು ಕಳುಹಿಸಿ ಭಾರತದ ಮೇಲೆ ದಾಳಿ ಮಾಡಲು ಪ್ರಯತ್ನಿಸಿತು. ಆದರೆ, ಭಾರತದ ವಾಯು ರಕ್ಷಣಾ ವ್ಯವಸ್ಥೆಯು ಪಾಕಿಸ್ತಾನದ ಡ್ರೋನ್‌ಗಳು ಮತ್ತು ಕೆಲವು ಕ್ಷಿಪಣಿಗಳು ಕೆಳಕ್ಕೆ ಅಪ್ಪಳಿಸುವ ಮೊದಲೇ ಅವುಗಳನ್ನು ಮಧ್ಯದಲ್ಲೇ ತಡೆಹಿಡಿಯಿತು ತಕ್ಕ ಉತ್ತರ ನೀಡುತ್ತಿದೆ. ಏತನ್ಮಧ್ಯೆ, ಸಾಮಾಜಿಕ ಮಾಧ್ಯಮ ವೇದಿಕೆಗಳು ನಕಲಿ ಸುದ್ದಿಗಳಿಂದ ತುಂಬಿ ತುಳುಕುತ್ತಿವೆ. ವಿವಿಧ ರೀತಿಯ ನಕಲಿ ಹಕ್ಕುಗಳನ್ನು ವೈರಲ್ ಆಗುತ್ತಿದೆ.

ವೈರಲ್ ಆಗುತ್ತಿದೆ ಇನ್ಫೋಗ್ರಾಫಿಕ್: ಅಂತರರಾಷ್ಟ್ರೀಯ ಸುದ್ದಿ ವಾಹಿನಿ ಸಿಎನ್‌ಎನ್‌ನ ಲೋಗೋ ಹೊಂದಿರುವ ಇನ್ಫೋಗ್ರಾಫಿಕ್ ಒಂದು ಸ