ಸಂಪುಟ: 21, ಸಂಚಿಕೆ: 92, ಪುಟಗಳು: 8, ಗುರುವಾರ, 11 ಜನವರಿ 2024 RNI NO. KARKAN/2002/08054
epaper: www.sanjemugilu.com

ವೇಣು ಸಾರಥ್ಯದಲ್ಲಿ...

ಸುದ್ದಿಗಳ ಹೊನಲು
ಸಂಜೆ ಮುಗಿಲು
ಕನ್ನಡ ಪ್ರಾದೇಶಿಕ ಸಂಜೆ ದಿನಪತ್ರಿಕೆ
ಬೆಂಗಳೂರು। ಬೆಂಗಳೂರು ಗ್ರಾಮಾಂತರ। ಕೋಲಾರ। ಚಿಕ್ಕಬಳ್ಳಾಪುರ। ರಾಮನಗರ। ಮಂಡ್ಯ। ಮೈಸೂರು। ಚಾಮರಾಜನಗರ

ಸುಭಾಷಿತ

ಸ್ವಲ್ಪ ಉಳ್ಳವನು ಬಡವನಲ್ಲ;
ಇನ್ನೂ ಬೇಕೆನ್ನುವವನು ಬಡವ

। ಸೆಬೇಕಾ

ಪಂಚಾಂಗ

(ಗುರುವಾರ 11, ಜನವರಿ -2024)

- ರಾಹುಕಾಲ 3:22 ರಿಂದ 4:48
- ಗುಳಿಕಕಾಲ 12:30 ರಿಂದ 1:56
- ಯಮಗಂಡ ಕಾಲ 9:34 ರಿಂದ 11:04
- ಪಂಚಮಿ, ಜೇಷ್ಟ ನಕ್ಷತ್ರ
- ರಾಹುಕಾಲ- 01:57 PM 03:28 PM
- ಗುಳಿಕಕಾಲ - 09:24 AM 10:55 AM
- ಯಮಗಂಡಕಾಲ - 06:22 AM 07:53 AM

ದಶಪ್ರಮತಿ ಮುದ್ರಣಾಲಯ
dashapramathi mudranalaya
PRE-PRESS PRINTERS
Contact: +91 9483589085 | e-mail: dashapramathimudranalaya@gmail.com
We Undertake Printing of
Newspapers | Tabloids | Magazines

ಭಾರತದ ಅತ್ಯಂತ ಉದ್ದದ ಸಮುದ್ರ ಸೇತುವೆ ಉದ್ಘಾಟನೆಗೆ ಸಿದ್ಧ

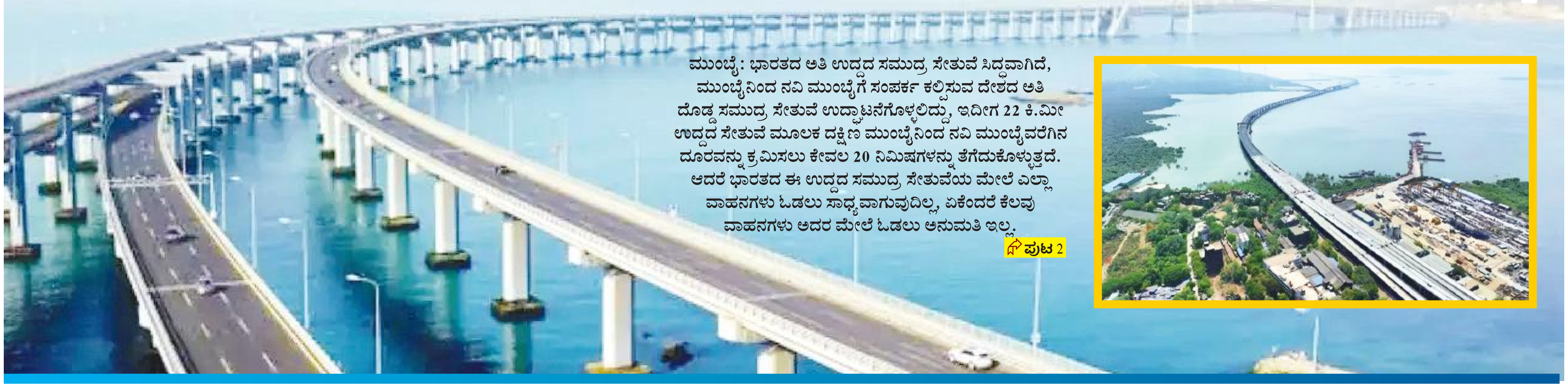

ಮುಂಬೈ: ಭಾರತದ ಅತಿ ಉದ್ದದ ಸಮುದ್ರ ಸೇತುವೆ ಸಿದ್ಧವಾಗಿದೆ, ಮುಂಬೈನಿಂದ ನವಿ ಮುಂಬೈಗೆ ಸಂಪರ್ಕ ಕಲ್ಪಿಸುವ ದೇಶದ ಅತಿ ದೊಡ್ಡ ಸಮುದ್ರ ಸೇತುವೆ ಉದ್ಘಾಟನೆಗೊಳ್ಳಲಿದ್ದು, ಇದೀಗ 22 ಕಿ.ಮೀ ಉದ್ದದ ಸೇತುವೆ ಮೂಲಕ ದಕ್ಷಿಣ ಮುಂಬೈನಿಂದ ನವಿ ಮುಂಬೈವರೆಗಿನ ದೂರವನ್ನು ಕ್ರಮಿಸಲು ಕೇವಲ 20 ನಿಮಿಷಗಳನ್ನು ತೆಗೆದುಕೊಳ್ಳುತ್ತದೆ. ಆದರೆ ಭಾರತದ ಈ ಉದ್ದದ ಸಮುದ್ರ ಸೇತುವೆಯ ಮೇಲೆ ಎಲ್ಲಾ ವಾಹನಗಳು ಓಡಲು ಸಾಧ್ಯವಾಗುವುದಿಲ್ಲ, ಏಕೆಂದರೆ ಕೆಲವು ವಾಹನಗಳು ಅದರ ಮೇಲೆ ಓಡಲು ಅನುಮತಿ ಇಲ್ಲ.

ಪುಟ 2

ಸಂಕ್ಷಿಪ್ತ ಸುದ್ದಿ

ವಿಮಾನದ ಕ್ಯಾಬಿನ್ ಡೋರ್ ತೆರೆದು ಜಿಗಿದ ಪ್ರಯಾಣಿಕ

ಕೆನಡಾ: ವಿಮಾನ ಟೇಕ್ ಆಫ್ ಆಗುವುದಕ್ಕೂ ಮುನ್ನ ಪ್ರಯಾಣಿಕನೊಬ್ಬ ಕ್ಯಾಬಿನ್ ಡೋರ್ ನಿಂದ ಜಿಗಿದಿರುವ ಘಟನೆ ಕೆನಡಾದ ವಿಮಾನ ನಿಲ್ದಾಣದಲ್ಲಿ ನಡೆದಿದೆ. ನ್ಯೂಯಾರ್ಕ್ ಪೋಸ್ಟ್ ವರದಿ ಪ್ರಕಾರ, ಟೊರೊಂಟೊ ಪಿಯರ್ಸನ್ ಏರ್ ಪೋರ್ಟ್ ನಲ್ಲಿ ಜನವರಿ 8 ರಂದು ಘಟನೆ ನಡೆದಿದೆ.

ಆ ವ್ಯಕ್ತಿ ವಿಮಾನದಲ್ಲಿ ತನ್ನ ಸೀಟಿನಲ್ಲಿ ಕುಳಿತುಕೊಳ್ಳುವ ಬದಲು ಕ್ಯಾಬಿನ್ ಬಾಗಿಲು ತೆರೆದು ಅದರಿಂದ ಹೊರಗೆ ಜಿಗಿದಿದ್ದಾರೆ ಎನ್ನುವ ಮಾಹಿತಿ ಲಭ್ಯವಾಗಿದೆ. ಅವರು 20 ಅಡಿ ಎತ್ತರದಿಂದ ಕೆಳಗೆ ಬಿದ್ದಿರುವುದರಿಂದ ಗಾಯಗಳಾಗಿವೆ ತಕ್ಷಣವೇ ಆಂಬ್ಯುಲೆನ್ಸ್ ಮೂಲಕ ಆಸ್ಪತ್ರೆಗೆ ಕರೆದೊಯ್ಯಲಾಯಿತು, ವಿಮಾನವು ದುಬೈಗೆ ಹೊರಟಿತ್ತು ಎನ್ನಲಾಗಿದೆ.

ಪುಟ 2

ಚಪಲಕ್ಕೆ ಬಿದ್ದವಳಿಂದ ಗಂಡನ ಕೊಲೆ

ಚಿಂತಾಮಣಿ: ಆ ದಂಪತಿ ಹದಿನೈದು ವರ್ಷಗಳ ಹಿಂದೆ ಗ್ರಾಮದಲ್ಲಿ ಸರಿಯಾಗಿ ನೀರಿಲ್ಲದೆ ಮಳೆ ಬಾರದ ಹಿನ್ನೆಲೆ ವ್ಯವಸಾಯ ಮಾಡಲಾಗದೆ ದೂರದ ಬೆಂಗಳೂರು ಸೇರಿಕೊಂಡಿದ್ರು, ಬೆಂಗಳೂರಲ್ಲಿ ಒಂದು ಟೀ ಅಂಗಡಿ ಹಾಕಿಕೊಂಡು ನೆಮ್ಮದಿಯ ಜೀವನ ಮಾಡುತ್ತಿದ್ದರು, ಆದರೆ ಇತ್ತೀಚೆಗೆ ಹೆಂಡತಿಯ ಪರಪುರುಷನೊಂದಿಗಿನ ಅಕ್ರಮ ಸಂಬಂಧ ತನ್ನ ಪತಿಯನ್ನು ಕೊಂದು ಹಾಕುವಂತೆ ಪ್ರೇರೇಪಿಸಿತ್ತು. ಅದು ಡಿಸೆಂಬರ್ 29 ಕೋಲಾರ ಜಿಲ್ಲೆ ಕೆಜಿಎಫ್ ತಾಲ್ಲೂಕು ಕೋಗಿಲಹಳ್ಳಿ ಗ್ರಾಮದಿಂದ ಬೇತಮಂಗಲ ಪೊಲೀಸ್ ಠಾಣೆಗೆ ಸುನಂದ ಎಂಬ ಮಹಿಳೆಯೊಬ್ಬರು ತನ್ನ ಪತಿ ಶಂಕರ್ ರೆಡ್ಡಿ ಕಾಣೆಯಾಗಿದ್ದಾರೆಂದು ದೂರು ನೀಡಿದ್ದರು. ದೂರಿನ ಹಿನ್ನೆಲೆ ಬೇತಮಂಗಲ ಪೊಲೀಸರು ನಾಪತ್ತೆ ಪ್ರಕರಣ ದಾಖಲು ಮಾಡಿಕೊಂಡಿದ್ದರು. ಆದರೆ ಎರಡು ದಿನದ ಹಿಂದೆ ನಾಪತ್ತೆಯಾಗಿದ್ದ ಶಂಕರ್ ರೆಡ್ಡಿಯ ಸಂಬಂಧಿಕ ಬಾಬು ರೆಡ್ಡಿ ಎಂಬಾತ ಮತ್ತೊಂದು ದೂರು ನೀಡಿದ್ದರು.

ಪುಟ 2

ರಾಮನನ್ನೇ ಕಾಲ್ಪನಿಕ ಎಂದವರು ರಾಮ ಮಂದಿರವನ್ನು ಹೇಗೆ ಒಪ್ಪಿಕೊಂಡಾರು

ಧರ್ಮೇಂದ್ರ ಪ್ರಧಾನ್ ಪ್ರಶ್ನೆ

ನವದೆಹಲಿ: ರಾಮನನ್ನೇ ಕಾಲ್ಪನಿಕ ಎಂದವರು, ರಾಮ ಮಂದಿರವನ್ನು ಹೇಗೆ ಒಪ್ಪಿಕೊಂಡಾರು ಎಂದು ಕೇಂದ್ರ ಸಚಿವ ಧರ್ಮೇಂದ್ರ ಪ್ರಧಾನ್ ಕಾಂಗ್ರೆಸ್ ವಿರುದ್ಧ ಕಿಡಿಕಾರಿದ್ದಾರೆ. ರಾಷ್ಟ್ರದ ಮುಕುಟಮಣಿಯಂತೆ ನಿರ್ಮಾಣವಾಗಿರುವ ಅಯೋಧ್ಯೆ ರಾಮ ಮಂದಿರದ ಕುರಿತು ತೀವ್ರ ರಾಜಕೀಯ ಚರ್ಚೆ ನಡೆಯುತ್ತಿದೆ.

ಶ್ರೀರಾಮ ಜನ್ಮಭೂಮಿ ಟ್ರಸ್ಟ್ ಕಮಿಟಿ ಇಡೀ ದೇಶವೇ ಹೆಮ್ಮೆ ಪಡುವಂತಹ ನಿರ್ಮಾಣಕ್ಕೆ ಕೈ ಹಾಕಿದೆ. ರಾಮನನ್ನು ಕಾಲ್ಪನಿಕ ಎಂದು ಪರಿಗಣಿಸಿರುವ ಕಾಂಗ್ರೆಸ್, ರಾಮನ ಮಂದಿರ ನಿರ್ಮಾಣವನ್ನು ಪಕ್ಷದ ನಾಯಕರು ಹೇಗೆ ಒಪ್ಪಿಕೊಳ್ಳುತ್ತಾರೆ ಎಂದು ಪ್ರಧಾನ್ ಪ್ರಶ್ನಿಸಿದ್ದಾರೆ.

ಅಯೋಧ್ಯೆಯಲ್ಲಿ ನಿರ್ಮಾಣವಾಗಿರುವ ಶ್ರೀರಾಮ ಮಂದಿರಕ್ಕೆ ಜನವರಿ 22ರಂದು ಪ್ರಾಣ ಪ್ರತಿಷ್ಠಾ ಕಾರ್ಯಕ್ರಮ ನಡೆಯಲಿದೆ. ಈ ಕಾರ್ಯಕ್ರಮಕ್ಕೆ ದೇಶ ವಿದೇಶಗಳಿಂದ ಸಾವಿರಾರು ಗಣ್ಯರು ಆಗಮಿಸಲಿದ್ದಾರೆ. ಈಗಾಗಲೇ ಹಲವು ಮಂದಿಗೆ ವಿಶೇಷ ಆಹ್ವಾನ ಬಂದಿದೆ.

ಪುಟ 2

ಅತೃಪ್ತರಿಗೆ ಗೂಟದ ಕಾರಿನ ಗ್ಯಾರಂಟಿ ನೀಡುವ ಸಮಿತಿ

ಆರ್.ಅಶೋಕ ವ್ಯಂಗ್ಯ

ಬೆಂಗಳೂರು: ಉಚಿತ ಗ್ಯಾರಂಟಿಗಳ ಪರಿಣಾಮಕಾರಿ ಅನುಷ್ಠಾನಕ್ಕಾಗಿ ಮೂರು ಹಂತಗಳಲ್ಲಿ ಕಾರ್ಯಕರ್ತರ ಸಮಿತಿ ರಚಿಸಲು ರಾಜ್ಯ ಕಾಂಗ್ರೆಸ್ ಸರ್ಕಾರ ಮುಂದಾಗಿರುವುದಕ್ಕೆ ವಿಪಕ್ಷ ನಾಯಕ ಆರ್ ಅಶೋಕ ವಾಗ್ದಾಳಿ ನಡೆಸಿದ್ದಾರೆ. ಈ ವಿಚಾರವಾಗಿ ಸಾಮಾಜಿಕ ಮಾಧ್ಯಮ ಎಕ್ಸ್ ನಲ್ಲಿ ಸಂದೇಶ ಪ್ರಕಟಿಸಿರುವ ಅಶೋಕ, ಅದು ಗ್ಯಾರಂಟಿ ಜಾರಿ ಸಮಿತಿ ಅಲ್ಲ, ಅತೃಪ್ತ ಶಾಸಕರಿಗೆ ಗೂಟದ ಕಾರು ಗ್ಯಾರಂಟಿ ನೀಡುವ ಸಮಿತಿ ಎಂದು ವ್ಯಂಗ್ಯವಾಡಿದ್ದಾರೆ.

'ಅಂಬಲಿ ಕುಡಿಯುವವನಿಗೆ ಮೀಸೆ ತಿಕ್ಕುವವನೊಬ್ಬ ಎಂಬ ಗಾದೆ ಮಾತಿನಂತೆ ಈಗಾಗಲೇ ಅವೈಜ್ಞಾನಿಕ ಗ್ಯಾರಂಟಿಗಳ ಭಾರವನ್ನ

ಪುಟ 2

ಸುರ್ಜೇವಾಲ ಹೇಳಿಕೆ ನಡುವೆಯೂ

ಮೂರು ಡಿಸಿಎಂ ಆಯ್ಕೆ ಬಗ್ಗೆ ಮಾತು

ದೇವನಹಳ್ಳಿ: ಕರ್ನಾಟಕದಲ್ಲಿ ಮೂರು ಡಿಸಿಎಂ ಹುದ್ದೆ ಸೃಷ್ಟಿ ಮಾಡುವ ಯಾವುದೇ ಪ್ರಸ್ತಾಪವಿಲ್ಲ ಎಂದು ನಿನ್ನೆಯಷ್ಟೇ ರಾಜ್ಯ ಕಾಂಗ್ರೆಸ್ ಉಸ್ತುವಾರಿ ರಣದೀಪ್ ಸಿಂಗ್ ಸುರ್ಜೆವಾಲ ಹೇಳಿದ್ದರು. ಆ ಮೂಲಕ ಹೆಚ್ಚುವರಿ ಡಿಸಿಎಂ ಆಯ್ಕೆಗೆ ಫುಲ್ ಸ್ಟಾಪ್ ಇಟ್ಟಿದ್ದರು. ಆದರೆ, ಇಂದು ಹೈಕಮಾಂಡ್ ಭೇಟಿಗೂ ಮುನ್ನ ಸಚಿವ ಕೆಎನ್ ರಾಜಣ್ಣ ಅವರು ಹೆಚ್ಚುವರಿ ಡಿಸಿಎಂ ಆಯ್ಕೆ ಬಗ್ಗೆ ಮತ್ತೆ ಮಾತೆತ್ತಿದ್ದಾರೆ.

ಬೆಂಗಳೂರು ಗ್ರಾಮಾಂತರ ಜಿಲ್ಲೆಯ ದೇವನಹಳ್ಳಿ ಬಳಿ ಇರುವ ಕೆಂಪೇಗೌಡ ವಿಮಾನ ನಿಲ್ದಾಣದಲ್ಲಿ ಸುದ್ದಿಗಾರರೊಂದಿಗೆ ಮಾತನಾಡಿದ ರಾಜಣ್ಣ, ಲೋಕಸಭಾ ಚುನಾವಣೆಗೂ ಮುನ್ನ ಹೆಚ್ಚುವರಿ ಡಿಸಿಎಂ ಮಾಡಿದರೆ ಒಳ್ಳೆಯದಾಗುತ್ತದೆ.

ಪುಟ 2

ಶ್ರೀರಾಮ ಆರಾಧ್ಯ ದೈವ, ಕಾಂಗ್ರೆಸ್ ಇಂತಹ ರಾಜಕೀಯ ನಿರ್ಧಾರಗಳನ್ನು

ತೆಗೆದುಕೊಳ್ಳಬಾರದು

ನವದೆಹಲಿ: ಶ್ರೀರಾಮ ಎಲ್ಲರ ಆರಾಧ್ಯ ದೈವ, ಕಾಂಗ್ರೆಸ್ ಇಂತಹ ರಾಜಕೀಯ ನಿರ್ಧಾರಗಳನ್ನು ಎಂದೂ ತೆಗೆದುಕೊಳ್ಳಬಾರದು ಎಂದು ಕಾಂಗ್ರೆಸ್ ನಾಯಕ ಅರ್ಜುನ್ ಮೊಧ್ವಾಡಿಯಾ ಹೇಳಿದ್ದಾರೆ. ಶ್ರೀರಾಮ ಮಂದಿರದಲ್ಲಿ ಜನವರಿ 22ರಂದು ನಡೆಯಲಿರುವ ಶ್ರೀರಾಮ ಪ್ರಾಣಪ್ರತಿಷ್ಠಾ ಕಾರ್ಯಕ್ರಮದಿಂದ ಹಲವು ಕಾಂಗ್ರೆಸ್ ನಾಯಕರು ಹಿಂದೆ ಸರಿದಿದ್ದಾರೆ. ಈ ಹಿನ್ನೆಲೆಯಲ್ಲಿ ಅರ್ಜುನ್ ಈ ಹೇಳಿಕೆ ನೀಡಿದ್ದಾರೆ.

ರಾಮಮಂದಿರದ ಬಗ್ಗೆ ಕಾಂಗ್ರೆಸ್ ತೆಗೆದುಕೊಂಡಿರುವ ನಿಲುವಿನ ಬಗ್ಗೆ ಅಸಮ್ಮತಿ ವ್ಯಕ್ತಪಡಿಸಿರುವ ಕಾಂಗ್ರೆಸ್ ನಾಯಕ ಅರ್ಜುನ್ ಮೊಧ್ವಾಡಿಯಾ ಅವರು ಗುಜರಾತ್‌ನಲ್ಲಿ ಪಕ್ಷದ ಉಸ್ತುವಾರಿ ವಹಿಸಿಕೊಂಡಿದ್ದಾರೆ. ಪ್ರಸ್ತುತ ಅವರು ಪೋರಬಂದರ್‌ನ ಶಾಸಕರೂ ಆಗಿದ್ದಾರೆ.

ಕಾಂಗ್ರೆಸ್ ನೀಡಿರುವ ಹೇಳಿಕೆಯನ್ನು ಸಾಮಾಜಿಕ ಜಾಲತಾಣಗಳಲ್ಲಿ ಹಂಚಿಕೊಂಡಿರುವ ಅವರು, ಇಂತಹ ರಾಜಕೀಯ ನಿರ್ಧಾರಗಳಿಂದ ದೂರವಿರಿ ಎಂದು ಕಾಂಗ್ರೆಸ್‌ಗೆ ಸಲಹೆ ನೀಡಿದ್ದಾರೆ.

ಪುಟ 2

ರಾಮಮಂದಿರ ಉದ್ಘಾಟನೆಗೆ ಕಾಂಗ್ರೆಸ್ ಗೈರು: ಹಿಂದೂ ವಿರೋಧಿ ನಿಲುವಿಗೆ ಇದೇ ಉದಾಹರಣೆ

ಯತ್ನಾಳ್ ಕಿಡಿ

ವಿಜಯಪುರ: ಅಯೋಧ್ಯೆ ರಾಮ ಮಂದಿರ ಉದ್ಘಾಟನೆ ಕಾರ್ಯಕ್ರಮಕ್ಕೆ ಕಾಂಗ್ರೆಸ್ ಗೈರು ಆಗಲು ನಿರ್ಧರಿಸಿರುವ ವಿಚಾರವಾಗಿ ಬಿಜೆಪಿ ನಾಯಕರು ಟೀಕಿಸುತ್ತಿದ್ದಾರೆ. ಹಿಂದೂ ವಿರೋಧಿ ನಿಲುವು ಎಂಬುದಕ್ಕೆ ಇದಕ್ಕಿಂತ ಉದಾಹರಣೆ ಬೇಕಿಲ್ಲ ಎಂದು ವಿಜಯಪುರ ನಗರ ಶಾಸಕ ಬಸನಗೌಡ ಪಾಟೀಲ್ ಯತ್ನಾಳ್ ಹೇಳಿದ್ದು, ಇವರ ಡೋಂಗಿ ಜಾತ್ಯತೀತವಾದಕ್ಕೆ ಹಿಡಿದ ಕೈಗನ್ನಡಿ ಎಂದಿದ್ದಾರೆ.

ಈ ಬಗ್ಗೆ ಟ್ವೀಟ್ ಮಾಡಿದ ಯತ್ನಾಳ್, ಕಾಂಗ್ರೆಸ್ ಪಕ್ಷದ ನೈಜ ಮನಃಸ್ಥಿತಿ, ಹಿಂದೂ ವಿರೋಧಿ ನಿಲುವು ಏನೆಂದು ತಿಳಿಯುವುದಕ್ಕೆ ಇದಕ್ಕಿಂತ ಉತ್ತಮವಾದ ಉದಾಹರಣೆ ಬೇಕಿಲ್ಲ. ಇಡೀ ದೇಶದಲ್ಲೇ ಹಬ್ಬದ ವಾತಾವರಣವಿರಬೇಕಾದರೆ, ಕ್ಷುಲ್ಲಕ ರಾಜಕಾರಣಕ್ಕೆ ಇವರು ಶ್ರೀ ರಾಮ ದೇವರ ಪ್ರಾಣಪ್ರತಿಷ್ಠಾಪನೆಯ ಆಮಂತ್ರಣವನ್ನು ತಿರಸ್ಕರಿಸುವುದು ಇವರ ಡೋಂಗಿ ಜಾತ್ಯತೀತವಾದಕ್ಕೆ ಹಿಡಿದ ಕೈಗನ್ನಡಿ. ಶ್ರೀ ರಾಮನು ಇವರಿಗೆ ಒಳ್ಳೆಯ ಬುದ್ಧಿಯನ್ನು ನೀಡಲಿ ಎಂದರು.

ಪುಟ 2

ಹಾವೇರಿಯಲ್ಲಿ ನೈತಿಕ ಪೊಲೀಸ್ ಗಿರಿ

ಕಾರಿನಲ್ಲಿ ಮಹಿಳೆಯನ್ನು ಘಾಸಿಗೊಳಿಸಿದ ವಿಡಿಯೋ

ಹಾವೇರಿ: ಹಾವೇರಿ ಜಿಲ್ಲೆಯಲ್ಲಿ ನೈತಿಕ ಪೊಲೀಸ್ ಗಿರಿ ಬೆಳಕಿಗೆ ಬಂದಿದೆ . ಅನ್ಯಕೋಮಿನ ಪುರುಷನೊಂದಿಗೆ ಸಿಕ್ಕಿ ಬಿದ್ದ ಮಹಿಳೆಯನ್ನು ಥಳಿಸಿ, ಖಾಸಗಿ ಅಂಗಾಗವನ್ನು ಗಾಸಿ ಗೊಳಿಸಿ ಗ್ಯಾಂಗ್ ರೇಫ್ ಮಾಡಲು ವಿಫಲ ಯತ್ನ ನಡೆಸಿದ ಘಟನೆ ಎರಡು ದಿನದ ನಂತರ ಬೆಳಕಿಗೆ ಬಂದಿದೆ. ಈ ಪ್ರಕರಣ ಸಂಬಂಧ ಇಬ್ಬರನ್ನು ಬಂಧಿಸಲಾಗಿದ್ದು ಉಳಿದ ಆರೋಪಿಗಳಿಗೆ ಬಲೆ ಬೀಸಲಾಗಿದೆ. ಮತ್ತೊಂದೆಡೆ ನೈತಿಕ ಪೊಲೀಸ್ ಗಿರಿ ಪ್ರಕರಣದ ಆರೋಪಿಗಳ ಮತ್ತೊಂದು ವಿಡಿಯೋ ವೈರಲ್ ಆಗಿದೆ.

ಹಾವೇರಿಯಲ್ಲಿ ನೈತಕ ಪೊಲೀಸ್ ಗಿರಿ ನಡೆದಿದ್ದು ತಡವಾಗಿ ಬೆಳಕಿಗೆ ಬಂದಿದೆ. ಜ.08ರಂದು ಸೋಮವಾರ ಅನ್ಯಕೋಮಿನ ಇಬ್ಬರು ವಿವಾಹಿತರು ಹಾವೇರಿ ಜಿಲ್ಲೆ ಹಾನಗಲ್ ತಾಲೂಕಿನ ನಾಕ್ಲಕ್ರಾಸ್ ಬಳಿ ಇರುವ ಖಾಸಗಿ

ಹೋಟೆಲ್ ನಲ್ಲಿ ತಂಗಿರುತ್ತಾರೆ. ಇದನ್ನು ಕಂಡ ಕೆಲ ಮುಸ್ಲಿಂ ಯುವಕರು ಏಕಾಏಕಿ ಹೋಟೆಲ್ ಗೆ ನುಗ್ಗಿ ದಾಂದಲೇ ಮಾಡಿ ಮಹಿಳೆ ಮತ್ತು ಪುರುಷನ ಮೇಲೆ ಹಲ್ಲೆ ನಡೆಸಿದ್ದರು. ಅಲ್ಲದೇ ಹಲ್ಲೆ ಮಾಡುವಾಗ ವಿಡಿಯೋ ಮಾಡಿಕೊಂಡಿದ್ದರು. ಈಗಾ ಈ ಘಟನೆಯ 2 ವಿಡಿಯೋ ವೈರಲ್ ಆಗಿದೆ.

ಪುಟ 2

ಇಂಗ್ಲೆಂಡ್ ಪ್ರಜೆ ಹೆರಾಲ್ಡ್‌ಗೆ

ಅಯೋಧ್ಯೆಯ ಆಹ್ವಾನ

ಚಿಕ್ಕಮಗಳೂರು: ದೇಶಾದ್ಯಂತ ಹಿಂದೂಗಳ ಮನೆಮನೆಗಳಿಗೆ ತೆರಳಿ ಅಯೋಧ್ಯೆ ರಾಮ ಮಂದಿರದ ಮಂತ್ರಾಕ್ಷತೆಯನ್ನು ನೀಡಲಾಗುತ್ತಿದೆ. ಹಿಂದೂಗಳಿಗೆ ಮಾತ್ರವಲ್ಲದೆ, ಅನ್ಯ ಧರ್ಮೀಯರಿಗೂ ನೀಡಲಾಗುತ್ತಿದೆ. ಇದೀಗ ವಿದೇಶಿ ವ್ಯಕ್ತಿಯೊಬ್ಬರಿಗೆ ಮಂತ್ರಾಕ್ಷತೆ ನೀಡಲಾಗಿದೆ. ಚಿಕ್ಕಮಗಳೂರಿನ ಕೊಪ್ಪದಲ್ಲಿ, ಇಂಗ್ಲೆಂಡ್ ಪ್ರಜೆ ಹೆರಾಲ್ಡ್ ಅವರಿಗೆ ಮಂತ್ರಾಕ್ಷತೆಯನ್ನು ನೀಡಲಾಗಿದೆ.

ಕೈಯಲ್ಲಿ ಓಂ ಎಂದು ಹಚ್ಚೆ ಹಾಕಿಸಿಕೊಂಡಿರುವ ಹೆರಾಲ್ಡ್ ಅವರು ಸೈಕಲ್ ಮೂಲಕವೇ 25 ದೇಶಗಳನ್ನು ಸುತ್ತಿದ್ದು, ಭಾರತಕ್ಕೆ 9ನೇ ಬಾರಿ ಭೇಟಿ ನೀಡಿದ್ದಾರೆ. ಅದರಂತೆ ಕರ್ನಾಟಕದ ಚಿಕ್ಕಮಗಳೂರು ಜಿಲ್ಲೆಯ ಕೊಪ್ಪ ತಾಲೂಕಿನ ಮೆಣಸಿನಹಾಡ್ಯದ ಜನರು ಹೆರಾಲ್ಡ್ ಅವರಿಗೆ ಆತಿಥ್ಯ ನೀಡಿದ್ದಾರೆ.

ಮನೆಮನೆಗಳಿಗೆ ಅಯೋಧ್ಯೆ ರಾಮ ಮಂದಿರದ ಮಂತ್ರಾಕ್ಷತೆ ವಿತರಿಸಲಾಗುತ್ತಿದ್ದು,

ಪುಟ 2

ಲಾಭದ ಹಾದಿಗೆ ಮರಳಿದ ನಮ್ಮ ಮೆಟ್ರೋ

9 ತಿಂಗಳಲ್ಲಿ ಬರೋಬ್ಬರಿ 450 ಕೋಟಿ ರೂ. ಆದಾಯ

ಬೆಂಗಳೂರು: ನಷ್ಟದಲ್ಲಿ ಸಾಗುತ್ತಿರುವ ಸಾರ್ವಜನಿಕ ಸಾರಿಗೆ ವ್ಯವಸ್ಥೆಯ ನಡುವೆ ನಮ್ಮ ಮೆಟ್ರೋ ಲಾಭದ ಹಳಿಗೆ ಮರಳಿದೆ. ಮೊದಲ ಬಾರಿಗೆ ನಷ್ಟದ ಹಾದಿಯಿಂದ ಲಾಭದ ಹಾದಿಗೆ ಬಂದಿರುವ ನಮ್ಮ ಮೆಟ್ರೋ, ಕಳೆದ 9 ತಿಂಗಳಿನಲ್ಲಿ ಬಿಎಂಆರ್ ಸಿಎಲ್‌ಗೆ ಬರೊಬ್ಬರಿ 450 ಕೋಟಿ ರೂ. ಆದಾಯ ಗಳಿಸಿಕೊಟ್ಟಿದೆ. ಮೆಟ್ರೋ ಜಾಲ ವಿಸ್ತರಣೆ, ನಿಲ್ದಾಣ ಹಾಗೂ ರೈಲಿನ ಒಳಗೆ ಜಾಹೀರಾತಿಗೆ ಅವಕಾಶ ನೀಡಿರುವುದು ಆದಾಯ ಏರಿಕೆಗೆ ನೆರವಾಗಿದೆ ಎನ್ನಲಾಗಿದೆ.

ನಮ್ಮ ಮೆಟ್ರೋ ಏಪ್ರಿಲ್ ನಿಂದ ಡಿಸೆಂಬರ್ ವರೆಗೆ ಜಾಹೀರಾತಿನ ಮೂಲಕ ಬರೊಬ್ಬರಿ 50 ಕೋಟಿ ರೂ. ಆದಾಯ ಗಳಿಸಿದೆ. ಮೆಟ್ರೋ ಜಾಲ ವಿಸ್ತರಣೆಯಿಂದ ಟಿಕೆಟ್ ಮೂಲಕ ಸಿಗುವ ಆದಾಯವೂ ಹೆಚ್ಚಾಗಿದೆ. ಕೇವಲ ಟಿಕೆಟ್ ಮಾರಾಟದಿಂದಲೇ ನಮ್ಮ ಮೆಟ್ರೋಗೆ 9 ತಿಂಗಳಿನಲ್ಲಿ 400 ಕೋಟಿ ಆದಾಯ ದೊರೆತಿದೆ.

ಕಳೆದ ಮಾರ್ಚ್ ನಲ್ಲಿ ಐಟಿ ಕಾರಿಡರ್ ಗೆ ಸಂಪರ್ಕ ಕಲ್ಪಿಸುವ ಮೆಟ್ರೋ ಮಾರ್ಗಕ್ಕೆ ಪ್ರಧಾನಿ ನರೇಂದ್ರ ಮೋದಿ ಚಾಲನೆ ನೀಡಿದ್ದರು. ಕೆ.ಆರ್. ಪುರದಿಂದ ವೈಟ್ ಫಿಲ್ಡ್ ಮಾರ್ಗಕ್ಕೆ ಚಾಲನೆ ನೀಡಲಾಗಿತ್ತು. ಪ್ರಯಾಣಿಕರ ಸಂಖ್ಯೆ ಹೆಚ್ಚಳವಾದರೂ, ಬೈಯಪ್ಪನಹಳ್ಳಿಯಿಂದ ಕೆ.ಆರ್ ಪುರಕ್ಕೆ ಕನೆಕ್ಟಿವಿಟಿ ಇಲ್ಲದೆ ತೊಂದರೆ ಆಗುತ್ತಿತ್ತು.

ಪುಟ 2

ನಾನು ಲೋಕಸಭಾ ಚುನಾವಣೆಗೆ ಸ್ಪರ್ಧಿಸಲ್ಲ

ಬೆಂಗಳೂರು: ನಾನು ಲೋಕಸಭಾ ಚುನಾವಣೆಗೆ ಸ್ಪರ್ಧಿಸುವುದಿಲ್ಲ ಎಂದು ಜೆಡಿಎಸ್ ಯುವ ಘಟಕದ ಅಧ್ಯಕ್ಷ ನಿಖಿಲ್ ಕುಮಾರಸ್ವಾಮಿ ಪುನರುಚ್ಚರಿಸಿದ್ದಾರೆ.

ಬೆಂಗಳೂರಿನಲ್ಲಿ ಲೋಕಸಭಾ ಚುನಾವಣೆ ವಿಚಾರವಾಗಿ ಸುದ್ದಿಗಾರರಿಗೆ ಪ್ರತಿಕ್ರಿಯಿಸಿದ ಅವರು, ಲೋಕಸಭೆಗೆ ನಾನು ಸ್ಪರ್ಧಿಸುವುದಿಲ್ಲ. ನಾನು ಲೋಕಸಭೆ ಟಿಕೆಟ್ ಆಕಾಂಕ್ಷಿ ಸಹ ಅಲ್ಲ. ನನ್ನ ಅಭಿಪ್ರಾಯ ಈಗಾಗಲೇ ಸ್ಪಷ್ಟವಾಗಿ ಸಾಕಷ್ಟು ಬಾರಿ ಹೇಳಿದ್ದೇನೆ. ಹೇಳಿಕೆಯನ್ನು ಬದಲಾಯಿಸುವ ವ್ಯಕ್ತಿ ನಾನಲ್ಲ ಎಂದಿದ್ದಾರೆ.

ಮಂಡ್ಯ ಜಿಲ್ಲೆಯಿಂದಲೂ ಲೋಕಸಭಾ ಚುನಾವಣೆಯ ಟಿಕೆಟ್ ಆಕಾಂಕ್ಷಿ ಅಲ್ಲ. ಈ ವಿಚಾರವಾಗಿ ಗುರುವಾರ ಮಂಡ್ಯ ಜಿಲ್ಲೆಯಲ್ಲಿ ಸಭೆ ನಡೆಯಲಿದೆ. ಸಭೆಯಲ್ಲಿ ನಮ್ಮ ನಾಯಕರು, ಯಾರು ಸ್ಪರ್ಧೆ ಮಾಡಬೇಕು ಎಂಬ ಬಗ್ಗೆ ಚರ್ಚೆ ಮಾಡಲಿದ್ದಾರೆ. ಈಗಾಗಲೇ ಈ ಬಗ್ಗೆ ಚರ್ಚೆಗಳು ಪ್ರಾರಂಭವಾಗಿದೆ. ದೇವೇಗೌಡರು, ಕುಮಾರಸ್ವಾಮಿ ಹಾಗೂ ನಮ್ಮ ಮಂಡ್ಯ ನಾಯಕರು ಕುಳಿತು ಅಭ್ಯರ್ಥಿಗಳ ಬಗ್ಗೆ ಚರ್ಚೆ ಮಾಡಲಿದ್ದಾರೆ. ನಮ್ಮ ನಾಯಕರ ಜೊತೆಗೆ ಬಿಜೆಪಿ ಅಭ್ಯರ್ಥಿಗಳು, ಕಾರ್ಯಕರ್ತ ಭಾವನೆಗಳನ್ನು ಕಲೆ ಹಾಕಿ ಅಂತಿಮವಾಗಿ ಅಭ್ಯರ್ಥಿಗಳ ಬಗ್ಗೆ ನಿರ್ಧಾರ ಮಾಡಲಾಗುವುದು ಎಂದು ಅವರು ತಿಳಿಸಿದ್ದಾರೆ.

ಲೋಕಸಭಾ ಚುನಾವಣೆಗೆ ಹೆಚ್.ಡಿ ಕುಮಾರಸ್ವಾಮಿಯವರ ಸ್ಪರ್ಧೆ ವಿಚಾರಕ್ಕೆ ಪ್ರತಿಕ್ರಿಯೆ ನೀಡಿದ ಅವರು, ಇವೆಲ್ಲ ಊಹಾಪೋಹಗಳು ಅಷ್ಟೆ. ಇದರ ಬಗ್ಗೆ ನಮಗೆ ಸ್ಪಷ್ಟತೆ ಇಲ್ಲ. ಸ್ವಲ್ಪ ದಿನ ಎಲ್ಲವೂ ಗೊತ್ತಾಗಲಿದೆ. ಯಾರು ಸ್ಪರ್ಧೆ ಮಾಡ್ತಾರೆ ಅನ್ನೋದು ಮುಖ್ಯ ಅಲ್ಲ. ಮಂಡ್ಯ ಜಿಲ್ಲೆ ಸ್ಥಾನವನ್ನು ಜೆಡಿಎಸ್ ಪಡೆದುಕೊಳ್ಳಬೇಕು. ಅದು ಬಹಳ ಮುಖ್ಯ. ಮುಂದಿನ ದಿನಗಳಲ್ಲಿ ಎಲ್ಲವೂ ತೀರ್ಮಾನ ಆಗುತ್ತದೆ ಎಂದಿದ್ದಾರೆ.

ಮಾನಸಿಕ ಅಸ್ವಸ್ಥ ಬಾಲಕಿ ಮೇಲೆ ವೃದ್ಧನಿಂದ ಅತ್ಯಾಚಾರ

ರಾಮನಗರ: 65 ವರ್ಷದ ವೃದ್ಧನಿಂದ 12 ವರ್ಷದ ಮಾನಸಿಕ ಅಸ್ವಸ್ಥ ಬಾಲಕಿ ಮೇಲೆ ಅತ್ಯಾಚಾರ ಮಾಡಿರುವಂತಹ ಘಟನೆ ಜಿಲ್ಲೆಯ ಮಾಗಡಿ ತಾಲೂಕಿನ ಕುದೂರು ಪೊಲೀಸ್ ಠಾಣಾ ವ್ಯಾಪ್ತಿಯಲ್ಲಿ ನಡೆದಿದೆ. ಚಾಕಲೇಟ್ ಕೊಡಿಸುವುದಾಗಿ ಹೇಳಿ ಬಟ್ಟೆ ಬಿಚ್ಚಿಸಿದ ಆರೋಪ ಮಾಡಲಾಗಿದೆ. ಮಾತನಾಡಲು ಬಾರದ ಕಾರಣ ಯಾರಿಗೆ ಹೇಳುತ್ತಾಳೆ ಎಂದು ಬಾಲಕಿಯನ್ನು ಮನೆಯ ಹಿತ್ತಲಿಗೆ ಕರೆದುಕೊಂಡು ಹೋಗಿ ಕೃತ್ಯವೆಸಗಲಾಗಿದೆ.

ತಾಯಿ ಮನೆಗೆ ವಾಪಾಸ್ ಆದಾಗ ಬಾಲಕಿ ಅಳುತ್ತಿದ್ದಳು. ಯಾಕೆ ಅಳುತ್ತಿದ್ದೀಯಾ ಅಂತ ಕೇಳಿದಾಗ, ಅಳುತ್ತಲೇ ತನ್ನ ಗುಪ್ತಾಂಗ ತೋರಿಸಿದ್ದಾಳೆ. ಯಾರು ಮಾಡಿದ್ದು ಅಂತ ಕೇಳಿದಾಗ ಸನ್ನೆ ಮಾಡಿ ಅಜ್ಜನ ಬಗ್ಗೆ ಬಾಲಕಿ ಹೇಳಿದ್ದಾಳೆ. ಕೂಡಲೇ ಅಜ್ಜನನ್ನು ಹಿಡಿದ ಸ್ಥಳೀಯರು ಧರ್ಮದೇಟು ನೀಡಿದ್ದಾರೆ. ಬಳಿಕ ಬಾಲಕಿ ಮೇಲೆ ಅತ್ಯಾಚಾರ ಮಾಡಿರುವುದಾಗಿ ಅಜ್ಜ ಒಪ್ಪಿಕೊಂಡಿದ್ದಾರೆ. ಸರ್ಕಾರಿ ಆಸ್ಪತ್ರೆ ಯಲ್ಲಿ ಬಾಲಕಿಗೆ ಚಿಕಿತ್ಸೆ ನೀಡಿದ್ದು, ಪೋಕ್ಸೊ ಕಾಯ್ದೆಯಡಿ ಪ್ರಕರಣ ದಾಖಲು ಮಾಡಲಾಗಿದೆ.

ಬೆಂಗಳೂರು-ಮೈಸೂರು ಹೆದ್ದಾರಿ ಸುರಕ್ಷತಾ ಕಾಮಗಾರಿ

ಕೇಂದ್ರದಿಂದ 688 ಕೋಟಿ ರೂ. ಬಿಡುಗಡೆ

ಮೈಸೂರು: ಬೆಂಗಳೂರು-ಮೈಸೂರು ರಾಷ್ಟ್ರೀಯ ಹೆದ್ದಾರಿಯ ಪ್ರಯಾಣಿಕರ ಸುರಕ್ಷತೆಗಾಗಿ ಕೇಂದ್ರ ಸರ್ಕಾರ ಮುಂದಾಗಿದೆ. ಹೆದ್ದಾರಿ ಸುರಕ್ಷತೆಗಾಗಿ ಕೇಂದ್ರ ಸರ್ಕಾರ 688 ಕೋಟಿ ರೂ. ಅನುದಾನ ಬಿಡುಗಡೆ ಮಾಡಿದೆ. ಹೆದ್ದಾರಿಯಲ್ಲಿ ಪಾದಾಚಾರಿಗಳಿಗೆ ಮೇಲ್ಸೇತುವೆ, ರಸ್ತೆ ಗುರುತುಗಳು, ಗಾರ್ಡ್ ರೈಲ್, ಕ್ರ್ಯಾಶ್ ಬ್ಯಾರಿಯರ್‌ಗಳನ್ನು ಅಳವಡಿಸಲು ಕೇಂದ್ರ ಸರ್ಕಾರ ಬಿಡ್ ಕರೆದಿದೆ. ಈ ಬಗ್ಗೆ ಮೈಸೂರು-ಕೊಡಗು ಸಂಸದ ಪ್ರತಾಪ್ ಸಿಂಹ ಟ್ವಿಟ್ ಮಾಡಿ ಮಾಹಿತಿ ಹಂಚಿಕೊಂಡಿದ್ದಾರೆ.

ಕೇಂದ್ರ ಸರ್ಕಾರದ ಇತ್ತೀಚಿನ ಅಂಕಿ-ಅಂಶಗಳ ಪ್ರಕಾರ ಜುಲೈ 2023ರ ಅಂತ್ಯದ ವೇಳೆಗೆ ಬೆಂಗಳೂರು-ಮೈಸೂರು ಹೆದ್ದಾರಿಯಲ್ಲಿ 400 ಅಪಘಾತಗಳು ಸಂಭವಿಸಿದ್ದವು. ಇದರಲ್ಲಿ 121 ಜನ ಮೃತಪಟ್ಟಿದ್ದರು. ಆದರೆ ಇತ್ತೀಚಿನ ದಿನಗಳಲ್ಲಿ ಅಪಘಾತದ ಸಂಖ್ಯೆ ಕಡಿಮೆಯಾಗಿದೆ.

ನಿತಿನ್ ಗಡ್ಕರಿಗೆ ಭೇಟಿಯಾಗಿದ್ದ ಸಿಎಂ ಸಿದ್ದರಾಮಯ್ಯ: ಬೆಂಗಳೂರು-ಮೈಸೂರು ಹೆದ್ದಾರಿಯಲ್ಲಿ ಸಂಭವಿಸುತ್ತಿದ್ದ ಅಪಘಾತಗಳ ಬಗ್ಗೆ ಮುಖ್ಯಮಂತ್ರಿ ಸಿದ್ದರಾಮಯ್ಯ ಅವರು ಕೇಂದ್ರ ಸಚಿವ ನಿತಿನ್ ಗಡ್ಕರಿ ಅವರಿಗೆ ಮಾಹಿತಿ ನೀಡಿದ್ದರು. ಕಳೆದ ವರ್ಷ ಅಗಸ್ಟ್‌ನಲ್ಲಿ ನಿತಿನ್ ಗಡ್ಕರಿ ಅವರನ್ನು ಭೇಟಿಯಾಗಿದ್ದ ಸಿಎಂ ಸಿದ್ದರಾಮಯ್ಯ, ಹೆದ್ದಾರಿಯಲ್ಲಿ ಸಂಭವಿಸುತ್ತಿದ್ದ ಅಪಘಾತಗಳು ಹಾಗೂ ಅವೈಜ್ಞಾನಿಕ ಕಾಮಗಾರಿಗಳ ಕುರಿತಾಗಿ

ಗಮನ ಸೆಳೆದಿದ್ದರು. ಹಾಗೂ ಹೆದ್ದಾರಿಯಲ್ಲಿ ಅಪಘಾತಗಳ ನಿಯಂತ್ರಣಕ್ಕೆ ಕೈಗೊಳ್ಳಬೇಕಾದ ಕ್ರಮಗಳ ಬಗ್ಗೆ ಚರ್ಚಿಸಿದ್ದರು.

ಹೆದ್ದಾರಿ ಸಮಸ್ಯೆ ಬಗೆಹರಿಸುವ ನಿಟ್ಟಿನಲ್ಲಿ ಅಧಿಕಾರಿಗಳು ಹಾಗೂ ತಜ್ಞರ ತಂಡವೊಂದನ್ನು ವೀಕ್ಷಣೆಗೆ ಕಳುಹಿಸಿ ಲೋಪ ದೋಷ ಸರಿಪಡಿಸುವುದಾಗಿ ಕೇಂದ್ರ ಸಚಿವ ನಿತಿನ್ ಗಡ್ಕರಿ, ಮುಖ್ಯಮಂತ್ರಿ ಸಿದ್ದರಾಮಯ್ಯ ಅವರಿಗೆ ಭರವಸೆ ನೀಡಿದ್ದರು.

ಹೆದ್ದಾರಿ ಪರಿಶೀಲಿಸಿದ್ದ ತಜ್ಞರ ತಂಡ: ಹೆದ್ದಾರಿಯಲ್ಲಿ ಸಂಭವಿಸುತ್ತಿದ್ದ ಅಪಘಾತ ಕುರಿತು ಕೇಂದ್ರ ಭೂಸಾರಿಗೆ ಸಚಿವಾಲಯ ಮಟ್ಟದಲ್ಲಿ ಚರ್ಚೆ ನಡೆದಿತ್ತು. ಸುರಕ್ಷತೆ ಕುರಿತು ಪರಿಶೀಲನೆ ನಡೆಸಲು ಮೂವರ ತಜ್ಞರ ಸಮಿತಿ ನೇಮಿಸಲಾಗಿತ್ತು. ಇತ್ತೀಚಿಗೆ ಸಮಿತಿ ಹೆದ್ದಾರಿಗೆ ಭೇಟಿ ನೀಡಿ ಪರಿಶೀಲನೆ ನಡೆಸಿತ್ತು. ಅಪಘಾತಗಳ ಕುರಿತು ರಾಮನಗರ ಜಿಲ್ಲಾ ಪೊಲೀಸರು ಕೂಡ 53 ಅಂಶಗಳ ವರದಿಯನ್ನು ಪ್ರಾಧಿಕಾರಕ್ಕೆ ಕೊಟ್ಟಿದ್ದರು.

ಅಲ್ಲದೇ ಕಳೆದ ವರ್ಷ ಸಂಚಾರ ಮತ್ತು ರಸ್ತೆ ಸುರಕ್ಷತೆ ವಿಭಾಗದ ಎಡಿಜಿಪಿಯಾಗಿದ್ದ ಅಲೋಕ್ ಕುಮಾರ್ ಅವರು ಜೂನ್‌ನಲ್ಲಿ ಹೆದ್ದಾರಿಗೆ ಭೇಟಿ ನೀಡಿ ಪರಿಶೀಲನೆ ನಡೆಸಿದ್ದರು.

52 ಮಕ್ಕಳಿದ್ದ ಶಾಲಾ ಬಸ್ ಟ್ರಕ್‌ಗೆ ಡಿಕ್ಕಿ, ಇಬ್ಬರು ವಿದ್ಯಾರ್ಥಿನಿಯರು ಸಾವು

ಜೈಪುರ: 52 ಮಕ್ಕಳಿದ್ದ ಶಾಲಾ ಬಸ್ ಕಲ್ಲಿದ್ದಲು ತುಂಬಿದ್ದ ಟ್ರಕ್ ಗೆ ಡಿಕ್ಕಿ ಹೊಡೆದ ಪರಿಣಾಮ ಇಬ್ಬರು ವಿದ್ಯಾರ್ಥಿನಿಯರು ಸಾವನ್ನಪ್ಪಿರುವ ಘಟನೆ ರಾಜಸ್ಥಾನದ ಪಾಲಿ ಜಿಲ್ಲೆಯಲ್ಲಿ ನಡೆದಿದೆ. ಘಟನೆಯಲ್ಲಿ 15 ಮಂದಿ ಗಂಭೀರ ಗಾಯಗೊಂಡಿದ್ದಾರೆ. ಮೃತ ವಿದ್ಯಾರ್ಥಿಗಳ ಗುರುತು ಇನ್ನೂ ಪತ್ತೆಯಾಗಿಲ್ಲ. ಸುಮೇರ್‌ಪುರ ಪೊಲೀಸ್ ಠಾಣೆ ವ್ಯಾಪ್ತಿಯ ರಾಷ್ಟ್ರೀಯ ಹೆದ್ದಾರಿಯಲ್ಲಿ 52 ಶಾಲಾ ವಿದ್ಯಾರ್ಥಿಗಳನ್ನು ಹೊತ್ತ ಬಸ್ ಶಿಕಾರ್‌ಪುರ ಕಡೆಗೆ ತೆರಳುತ್ತಿದ್ದಾಗ ಈ ಭೀಕರ ಅಪಘಾತ ಸಂಭವಿಸಿದೆ.

ಅಪಘಾತದಲ್ಲಿ ಗಾಯಗೊಂಡಿರುವ ಕನಿಷ್ಠ 11 ಶಾಲಾ ಮಕ್ಕಳು, ಮೂವರು ಶಿಕ್ಷಕರು ಮತ್ತು ಬಸ್ ಚಾಲಕನನ್ನು ಚಿಕಿತ್ಸೆಗಾಗಿ ಶಿಯೋಗಂಜ್ ಜಿಲ್ಲಾ ಆಸ್ಪತ್ರೆಗೆ ರವಾನಿಸಲಾಗಿದೆ. ಈ ಭೀಕರ ಅಪಘಾತದ ಬಗ್ಗೆ ಸ್ಥಳೀಯ ಪೊಲೀಸ್ ಠಾಣೆಗೆ ಮಾಹಿತಿ ನೀಡಿದ ತಕ್ಷಣ, ಪೊಲೀಸ್ ಅಧಿಕಾರಿಗಳು ಮತ್ತು ಜಿಲ್ಲೆಯ ಉನ್ನತ ಅಧಿಕಾರಿಗಳು ಸ್ಥಳಕ್ಕೆ ಧಾವಿಸಿದರು. ಖಾಸಗಿ ಬಸ್‌ನ ಮುಂಭಾಗವು ಸಂಪೂರ್ಣವಾಗಿ ಹಾನಿಗೊಳಗಾಗಿದೆ. ರಾಷ್ಟ್ರೀಯ ಹೆದ್ದಾರಿಯಲ್ಲಿ ಸುದೀರ್ಘ ಟ್ರಾಫಿಕ್ ಜಾಮ್ ಕೂಡ ಕಂಡುಬಂದಿತ್ತು.

ಅಪಘಾತಕ್ಕೆ ಕಾರಣ ದಟ್ಟವಾದ ಮಂಜಿನಿಂದಾಗಿ ಗೋಚರತೆ ಕಡಿಮೆಯಾದ ಕಾರಣ, ರಸ್ತೆಯ ಬದಿಯಲ್ಲಿ ನಿಂತಿದ್ದ ಕಲ್ಲಿದ್ದಲು ತುಂಬಿದ ಟ್ರಕ್‌ಗೆ ಬಸ್ ಡಿಕ್ಕಿ ಹೊಡೆದಿದೆ ಎಂದು ಹಲವಾರು ಪ್ರತ್ಯಕ್ಷದರ್ಶಿಗಳು ಹೇಳಿದ್ದಾರೆ.

ಟ್ರಕ್ ಚಾಲಕನ ವಿರುದ್ಧ ನಿರ್ಲಕ್ಷ್ಯಕ್ಕಾಗಿ ಭಾರತೀಯ ದಂಡ ಸಂಹಿತೆಯ (ಐಪಿಸಿ) ಸಂಬಂಧಿತ ಸೆಕ್ಷನ್‌ಗಳ ಅಡಿಯಲ್ಲಿ ಪ್ರಕರಣ ದಾಖಲಿಸಲಾಗಿದೆ. ಗಾಯಗೊಂಡು ಚಿಕಿತ್ಸೆ ಪಡೆಯುತ್ತಿರುವ ಬಸ್ ಚಾಲಕನ ಹೇಳಿಕೆ ಇನ್ನಷ್ಟೇ ದಾಖಲಾಗಬೇಕಿದೆ. ಸೆಪ್ಟೆಂಬರ್ 2023ರಲ್ಲಿ, ಬಾರ್ಮರ್ ಜಿಲ್ಲೆಯಲ್ಲಿ ಸ್ವಾಮಿ ವಿವೇಕಾನಂದ ಸರ್ಕಾರಿ ಮಾದರಿ ಶಾಲೆಯ ವಿದ್ಯಾರ್ಥಿ ಮತ್ತು ಪ್ರಾಂಶುಪಾಲರು ಪ್ರಯಾಣಿಸುತ್ತಿದ್ದ ಬಸ್ ನಿಲ್ಲಿಸಿದ್ದ ಟಿಂಪರ್‌ಗೆ ಡಿಕ್ಕಿ ಹೊಡೆದು ಸಾವನ್ನಪ್ಪಿದರು.

ವಿಧಾನಸಭಾ ಕ್ಷೇತ್ರ ಮಟ್ಟದಲ್ಲಿ ಗ್ಯಾರಂಟಿ ಸಮಾವೇಶ

ಬೆಂಗಳೂರು: ಮುಂಬರುವ ಲೋಕಸಭಾ ಚುನಾವಣೆಗೆ ಕಾಂಗ್ರೆಸ್ ಸಿದ್ಧತೆ ಆರಂಭಿಸಿದೆ. ವಿಧಾನಸಭೆ ಚುನಾವಣೆಯಂತೆಯೇ ಲೋಕಸಭಾ ಚುನಾವಣೆಯಲ್ಲೂ ಸಹ ಗ್ಯಾರಂಟಿ ಯೋಜನೆಗಳನ್ನು ಮುಂದಿಟ್ಟುಕೊಂಡು ಜನರ ಬಳಿ ಹೋಗಲು ಕಾಂಗ್ರೆಸ್ ತೀರ್ಮಾನಿಸಿದೆ. ಹೀಗಾಗಿ ಗ್ಯಾರಂಟಿ ಯೋಜನೆಗಳ ಅನುಷ್ಠಾನಕ್ಕೆ ಸಮಿತಿ ರಚನೆಗೆ ನಿರ್ಧರಿಸಲಾಗಿದೆ. ಅಲ್ಲದೇ ವಿಧಾನಸಭಾ ಕ್ಷೇತ್ರ ಮಟ್ಟದಲ್ಲಿ ಗ್ಯಾರಂಟಿ ಸಮಾವೇಶ ಆಯೋಜಿಸಲು ತೀರ್ಮಾನಿಸಿದೆ. ಇದರೊಂದಿಗೆ ಲೋಕಸಭಾ ಚುನಾವಣೆಗಾಗಿ ಗ್ಯಾರಂಟಿ ಯೋಜನೆಗಳಿಗೆ ಹೊಸ ರೂಪ ನೀಡಲು ಕೈ ಪಾಳೆಯ ಮುಂದಾಗಿದೆ.

ಇನ್ನು ಈ ಬಗ್ಗೆ ಕೆಪಿಸಿಸಿ ಕಚೇರಿಯಲ್ಲಿ ಇಂದು ಡಿಸಿಎಂ ಡಿಕೆ ಶಿವಕುಮಾರ್ ಮಾಧ್ಯಮಗಳಿಗೆ ಪ್ರತಿಕ್ರಿಯಿಸಿದ್ದು, ಅಸೆಂಬ್ಲಿ ಮಟ್ಟದಲ್ಲಿ ಗ್ಯಾರಂಟಿ ಸಮಾವೇಶ ಆಯೋಜನೆ ಮಾಡುತ್ತೇವೆ. ಉಸ್ತುವಾರಿ ಸಚಿವರು ಕಡ್ಡಾಯವಾಗಿ ಗ್ಯಾರಂಟಿ ಸಮಾವೇಶ ಮಾಡಬೇಕು. ಮನೆ ಮನೆಗೆ ಕಾಂಗ್ರೆಸ್ ಕಾರ್ಯಕ್ರಮ ರೂಪಿಸುತ್ತಿದ್ದೇವೆ. ಶೇಕಡಾ 80ರಷ್ಟು ಕುಟುಂಬಕ್ಕೆ ನಮ್ಮ ಗ್ಯಾರಂಟಿ ಯೋಜನೆ ತಲುಪ್ತಿದೆ. ಲೋಕಸಭೆ ಚುನಾವಣೆ ದೃಷ್ಟಿಯಿಂದ ಪ್ರತಿ ಜಿಲ್ಲೆಗೂ ಸಚಿವರಿಗೆ ಜವಾಬ್ದಾರಿ ನೀಡಲಾಗಿದೆ. 28 ಉಪಾಧ್ಯಕ್ಷರು, ಒಐಅಗಳಿಗೂ ಉಸ್ತುವಾರಿ ಜವಾಬ್ದಾರಿ ನೀಡಿದ್ದೇವೆ. ಬ್ಲಾಕ್ ಮಟ್ಟದಲ್ಲೂ ಎಲೆಕ್ಷನ್ ಜವಾಬ್ದಾರಿ ನೀಡಲಾಗುತ್ತದೆ ಎಂದು ವಿವರಿಸಿದರು.

ಗ್ಯಾರಂಟಿ ಯೋಜನೆಗಳಿಗೆ ಹೊಸ ರೂಪವನ್ನೇ ಕೊಡುತ್ತಿದ್ದೇವೆ. ನಾಮನಿರ್ದೇಶನಕ್ಕೆ ಅವಕಾಶ ಇರುವ ಕಡೆ ಕಾರ್ಯಕರ್ತರ ನೇಮಕ ಮಾಡಲಾಗುತ್ತದೆ. ಆಶ್ರಮ, ಆಸ್ಪತ್ರೆ ಸಮಿತಿ, ಕೆಡಿಪಿ ಸಮಿತಿಗೆ ಕಾರ್ಯಕರ್ತರ ನೇಮಕವಾಗಲಿದೆ. ಇದರೊಂದಿಗೆ ಕಾರ್ಯಕರ್ತರಿಗೆ ಶಕ್ತಿ ತುಂಬಬೇಕು ಅಂತಾ ನಿರ್ಧಾರ ಮಾಡಿದ್ದೇವೆ ಎಂದು ಸ್ಪಷ್ಟಪಡಿಸಿ ಡಿಕೆ ಶಿವಕುಮಾರ್, ಜನವರಿ 14ರ ಬಳಿಕ ನಿಗಮ ಮಂಡಳಿಗಳಿಗೆ ಚೇರ್ಮನ್ ಗಳ ನೇಮಕ ಆಗಲಿದೆ. ಹೆಚ್ಚೆಚ್ಚು ಕಾರ್ಯಕರ್ತರಿಗೆ ಅವಕಾಶ ನೀಡಬೇಕು ಎಂಬ ತೀರ್ಮಾನವಾಗಿದೆ ಎಂದು ಸ್ಪಷ್ಟಪಡಿಸಿದರು.

ವಿಧಾನಸೌಧದ ಮುಂದೆ ಹೈಡ್ರಾಮ

ಮುಸ್ಲಿಂ ಕುಟುಂಬ ಆತ್ಮಹತ್ಯೆಗೆ ಯತ್ನ

ಬೆಂಗಳೂರು: ವಿಧಾನಸೌಧದ ಮುಂಭಾಗದಲ್ಲೇ ಮುಸ್ಲಿಂ ಕುಟುಂಬವೊಂದು ಸೀಮೆ ಎಣ್ಣೆ ಸುರಿದುಕೊಂಡು ಆತ್ಮಹತ್ಯೆಗೆ ಯತ್ನಿಸಿರುವ ಘಟನೆ ನಗರದಲ್ಲಿ ನಡೆದಿದೆ.

ಇಲ್ಲಿನ ಜೆಜೆಆರ್ ನಗರದ ನಿವಾಸಿ ಶಾಯಿಸ್ತಾ ಬಾನು (48) ಹಾಗೂ ಮೊಹಮದ್ ಮುನಾಯಿದ್ ಉಲ್ಲಾ ದಂಪತಿ ಆತ್ಮಹತ್ಯೆಗೆ ಯತ್ನಿಸಿದ್ದಾರೆ. ತಲೆ ಮೇಲೆ ಸೀಮೆ ಎಣ್ಣೆ ಸುರಿದುಕೊಂಡು ಭಾರೀ ಹೈಡ್ರಾಮಾ ಸೃಷ್ಟಿಸಿದ್ದಾರೆ. ಈ ವೇಳೆ ಪೊಲೀಸರು ಹಾಗೂ ದಂಪತಿಗಳ ನಡುವೆ ತಳ್ಳಾಟ, ನೂಕಾಟವೂ ನಡೆದಿದೆ. ಕೊನೆಗೆ ಇನ್ಸ್‌ಪೆಕ್ಟರ್ ಕುಮಾರಸ್ವಾಮಿ ಆತ್ಮಹತ್ಯೆಗೆ ಯತ್ನಿಸಿದ ದಂತಪತಿಗಳನ್ನ ತಡೆದಿದ್ದಾರೆ.

ಆರೋಪ ಏನು?: ಆತ್ಮಹತ್ಯೆಗೆ ಯತ್ನಿಸಿದ ಶಾಯಿಸ್ತಾ ದಂಪತಿಗೆ ಸೇರಿದ 3 ಕೋಟಿ ರೂ. ಬಿಲ್ಡಿಂಗ್ ಅನ್ನು ಕೇವಲ 1.41 ಕೋಟಿ ರೂ. ಗೆ ಹರಾಜು ಹಾಕಿದ್ದಾರೆ. ನಮಗೆ ನ್ಯಾಯ ಕೊಡಿಸಬೇಕು. ಕಳೆದ ಎರಡು ವರ್ಷಗಳಿಂದ ಸಚಿವ ಜಮೀರ್ ಅಹ್ಮದ್ ಖಾನ್ ಅವರ ಮನೆಗೆ ಅಲೆಯುತ್ತಿದ್ದೇವೆ. ನಮಗೆ ಜಮೀರ್ ಅವರು ನ್ಯಾಯ ಕೊಡಿಸಿಲ್ಲ ಎಂದು ದಂಪತಿ

ಆರೋಪಿಸಿದ್ದಾರೆ.

ಕಾರಣ ಏನು?: 2016ರಲ್ಲಿ ಶುಂಠಿ ಬೆಳೆಯಲು ಬೆಂಗಳೂರು ಕೋ ಆಪರೇಟೀವ್ ಬ್ಯಾಂಕ್ ನಿಂದ 50 ಲಕ್ಷ ರೂ. ಸಾಲ ಪಡೆದುಕೊಂಡಿದ್ದೆವು. ಅಂದಿನಿಂದ ಈವರೆಗೆ ಬಡ್ಡಿ ಸೇರಿ 90 ಲಕ್ಷ ರೂ. ಮರುಪಾವತಿಸಿದ್ದೇವೆ. ಆರ್ಥಿಕ ಸಮಸ್ಯೆಯಾಗುತ್ತಿದ್ದ ಕಾರಣ ಬಡ್ಡಿ ದರ ಕಡಿಮೆ ಮಾಡಿಸಿಕೊಡುವಂತೆ ಸಚಿವ ಜಮೀರ್ ಅಹ್ಮರ್ ಅವರ ಬಳಿ ಹೋಗಿದ್ದೆವು. ಆದ್ರೆ ಯಾವುದೇ ಪ್ರಯೋಜನವಾಗಿಲ್ಲ. ಕೊನೆಗೆ ಬ್ಯಾಂಕ್‌ನಿಂದ ನಮಗೆ ಸೇರಿದ್ದ 3 ಕೋಟಿ ರೂ. ಮೌಲ್ಯದ ಬಿಲ್ಡಿಂಗ್ ಅನ್ನು 1.41 ಕೋಟಿ ರೂ.ಗಳಿಗೆ ಹರಾಜು ಹಾಕಿದ್ದಾರೆ. ನಮಗೆ ನ್ಯಾಯ ಕೊಡಿಸಿ ಎಂದು ಶಾಯಿಸ್ತಾ ದಂಪತಿ ಪ್ರತಿಭಟಿಸಿದ್ದಾರೆ.

ಸೇತುವೆ ಉದ್ಘಾಟನೆಗೆ ಸಿದ್ಧ

ಮುಂಬೈ ಟ್ರಾನ್ಸ್ ಹಾರ್ಬರ್ ಲಿಂಕ್‌ನಲ್ಲಿ ನಾಲ್ಕು ಚಕ್ರಗಳ ಗರಿಷ್ಠ ವೇಗದ ಮಿತಿ ಗಂಟೆಗೆ 100 ಕಿಲೋಮೀಟರ್ ಆಗಿರುತ್ತದೆ ಮತ್ತು ಮೋಟಾರು ಬೈಕುಗಳು, ಆಟೋರಿಕ್ಷಾಗಳು ಮತ್ತು ಟ್ರಾಕ್ಟರ್‌ಗಳು ಸಮುದ್ರ ಸೇತುವೆಯ ಮೇಲೆ ಸಂಚರಿಸಲು ಅನುಮತಿ ನೀಡುವುದಿಲ್ಲ ಎಂದು ಮುಂಬೈ ಪೊಲೀಸರು ತಿಳಿಸಿದ್ದಾರೆ.

ಮಾಜಿ ಪ್ರಧಾನಿ ಅಟಲ್ ಬಿಹಾರಿ ವಾಜಪೇಯಿ ಅವರ ಹೆಸರಿನಲ್ಲಿ ಅಟಲ್ ಸೇತು ಎಂದೂ ಕರೆಯಲ್ಪಡುವ MTHL ಅನ್ನು ಜನವರಿ 12 ರಂದು ಪ್ರಧಾನಿ ನರೇಂದ್ರ ಮೋದಿ ಉದ್ಘಾಟಿಸಲಿದ್ದಾರೆ.

ಮುಂಬೈ ಟ್ರಾನ್ಸ್ ಹಾರ್ಬರ್ ಲಿಂಕ್‌ನಲ್ಲಿ ಕಾರುಗಳು, ಟ್ಯಾಕ್ಸಿಗಳು, ಲಘು ಮೋಟಾರು ವಾಹನಗಳು, ಮಿನಿಬಸ್‌ಗಳು ಮತ್ತು ಎರಡು ಆಕ್ಸಲ್ ಬಸ್‌ಗಳಂತಹ ವಾಹನಗಳ ವೇಗದ ಮಿತಿ ಗಂಟೆಗೆ 100 ಕಿಲೋಮೀಟರ್ ಆಗಿರುತ್ತದೆ. ಸೇತುವೆ ಹತ್ತುವ ಮತ್ತು ಇಳಿಯುವಾಗ ವಾಹನಗಳ ವೇಗದ ಮಿತಿಯನ್ನು ಗಂಟೆಗೆ 40 ಕಿ.ಮೀ.ಗೆ ಸೀಮಿತಗೊಳಿಸಲಾಗುವುದು ಎಂದು ಹೇಳಿದರು.

ಸಾರ್ವಜನಿಕರಿಗೆ ಯಾವುದೇ ಅನಾನುಕೂಲತೆಯನ್ನು ತಪ್ಪಿಸಲು ಮತ್ತು ಸಂಭವನೀಯ ಅಪಾಯ ಮತ್ತು ಅಡೆತಡೆಗಳನ್ನು ತಡೆಗಟ್ಟಲು ಮುಂಬೈ ಪೊಲೀಸರು ಭಾರತದ ಅತಿ ಉದ್ದದ ಸಮುದ್ರ ಸೇತುವೆಯ ಮೇಲೆ ವೇಗದ ಮಿತಿಯನ್ನು ವಿಧಿಸಿದ್ದಾರೆ ಎಂದು ಅಧಿಕಾರಿಯೊಬ್ಬರು ತಿಳಿಸಿದ್ದಾರೆ.

18,000 ಕೋಟಿ ರೂ. ವೆಚ್ಚದಲ್ಲಿ ನಿರ್ಮಿಸಲಾದ ಮುಂಬೈ ಟ್ರಾನ್ಸ್‌ಹಾರ್ಬರ್ ಲಿಂಕ್ ಮುಂಬೈನ ಸೆವ್ರಿಯಿಂದ ಪ್ರಾರಂಭವಾಗಿ ರಾಯಗಡ ಜಿಲ್ಲೆಯ ಉರಾನ್ ತಾಲ್ಲೂಕಿನ ನ್ಹವಾ ಶೇವಾದಲ್ಲಿ ಕೊನೆಗೊಳ್ಳುತ್ತದೆ. ಮುಂಬೈ ಮತ್ತು ನವಿ ಮುಂಬೈ ನಡುವಿನ ಅಂತರವನ್ನು ಕೇವಲ 20 ನಿಮಿಷಗಳಲ್ಲಿ ಕ್ರಮಿಸಲಾಗುವುದು, ಈ ಮೊದಲು 2 ಗಂಟೆಗಳನ್ನು ತೆಗೆದುಕೊಳ್ಳುತ್ತಿತ್ತು.

ಪ್ರಧಾನ್ ಪ್ರಶ್ನೆ

ದೇಶದ ಪ್ರಮುಖ ವಿರೋಧ ಪಕ್ಷ ಕಾಂಗ್ರೆಸ್ ಅಧಿನಾಯಕಿ ಸೋನಿಯಾ ಗಾಂಧಿ, ಎಐಸಿಸಿ ಅಧ್ಯಕ್ಷ ಮಲ್ಲಿಕಾರ್ಜುನ ಖರ್ಗೆ ಸೇರಿದಂತೆ ಹಲವರಿಗೆ ಆಹ್ವಾನ ಪತ್ರಿಕೆ ಬಂದಿದೆ. ಆದರೆ ಅಯೋಧ್ಯೆ ರಾಮಮಂದಿರ ಉದ್ಘಾಟನಾ ಸಮಾರಂಭದಲ್ಲಿ ಪಾಲ್ಗೊಳ್ಳುವುದಿಲ್ಲ ಎಂದು ಕಾಂಗ್ರೆಸ್ ಬುಧವಾರ ಸಂಜೆ ಸ್ಪಷ್ಟಪಡಿಸಿದೆ.

ರಾಮ ಲಲ್ಲಾ ಪ್ರಾಣ ಪ್ರತಿಷ್ಠೆಗೆ ಬರುವಂತೆ ನೀಡಿದ ಆಹ್ವಾನವನ್ನು ತಿರಸ್ಕರಿಸುವ ಮೂಲಕ ಕಾಂಗ್ರೆಸ್ ಮತ್ತೊಮ್ಮೆ ಶ್ರೀರಾಮ ಮತ್ತು ಶ್ರೀರಾಮ ಮಂದಿರದ ಮೇಲೆ ತೀವ್ರ ಆಕ್ರೋಶ ವ್ಯಕ್ತಪಡಿಸಿದೆ ಎಂದಿದ್ದಾರೆ.

ಶ್ರೀ ರಾಮ ಮಂದಿರ ನಿರ್ಮಾಣ ಮಾಡದಿರುವಂತೆ ಮಾಡಲು ಬೇಕಾದ ಎಲ್ಲಾ ಅಡೆತಡೆಗಳನ್ನು ಕಾಂಗ್ರೆಸ್ ಸೃಷ್ಟಿ ಮಾಡಿತ್ತು. ಪ್ರಾಣ ಪ್ರತಿಷ್ಠಾ ಕಾರ್ಯಕ್ರಮಕ್ಕೆ ಸಾಕ್ಷಿಯಾಗುವುದು ಪ್ರತಿಯೊಬ್ಬ ಭಾರತೀಯನ ಭಾಗ್ಯ, ರಾಜಕಾರಣಕ್ಕಾಗಿ ಕಾಂಗ್ರೆಸ್ ನಾಯಕರು ಜನರ ಭಾವನೆಗಳನ್ನು ಬದಿಗಿಟ್ಟಿರುವುದು ವಿಷಾದನೀಯ. ಮೋದಿ-ಬಿಜೆಪಿಯನ್ನು ವಿರೋಧಿಸುತ್ತಲೇ ಕಾಂಗ್ರೆಸ್ ಕೂಡ ದೇಶವನ್ನು ವಿರೋಧಿಸಲು ಪ್ರಾರಂಭಿಸಿದೆ ಎಂದಿದ್ದಾರೆ.

ಆರ್.ಅಶೋಕ ವ್ಯಂಗ್ಯ

ಹೊರಲಾಗದೆ ಬೆನ್ನು ಮೂಳೆ ಮುರಿದಂತಾಗಿರುವ ಸರ್ಕಾರಕ್ಕೆ, ಗ್ಯಾರಂಟಿ ಜಾರಿ ಸಮಿತಿ ಎಂಬ ಮತ್ತೊಂದು ಹೊರೆ ಹೊರಿಸಲು ಹೊರಟಿದ್ದಾರೆ ಸಿಎಂ ಸಿದ್ದರಾಮಯ್ಯನವರು. ಗ್ಯಾರಂಟಿ ಜಾರಿಗೆ ಮುಖ್ಯಮಂತ್ರಿ ಆದಿಯಾಗಿ, 34 ಕ್ಯಾಬಿನೆಟ್ ಸಚಿವರು, ಆರ್ಥಿಕ,ರಾಜಕೀಯ, ಮಾಧ್ಯಮ ಸಲಹೆಗಾರರು, ಜಿಲ್ಲಾಡಳಿತಗಳು ಸೇರಿದಂತೆ ಇಡೀ ಆಡಳಿತ ಯಂತ್ರವೇ ಇರುವಾಗ ಪ್ರತ್ಯೇಕ ಸಮಿತಿಯ ಅಗತ್ಯ ಏನಿದೆ' ಎಂದು ಅಶೋಕ ಪ್ರಶ್ನಿಸಿದ್ದಾರೆ.

ಸಂಪುಟ ದರ್ಜೆ ಸ್ಥಾನಮಾನದ ಅಧ್ಯಕ್ಷರು, ರಾಜ್ಯ ಸಚಿವ ಸ್ಥಾನಮಾನದ ಐವರು ಉಪಾಧ್ಯಕ್ಷರು ಸೇರಿದಂತೆ 31 ಸದಸ್ಯರ ಸಮಿತಿಯ ಸಂಬಳ ಸಾರಿಗೆ ಖರ್ಚಿನಿಂದ ರಾಜ್ಯ ಸರ್ಕಾರಕ್ಕೆ 16 ಕೋಟಿ ರೂಪಾಯಿ ಹೊರೆಯಾಗಲಿದೆ. ತಮ್ಮ ಪಕ್ಷದ ಅತೃಪ್ತ ಶಾಸಕರನ್ನ, ಪ್ರಮುಖ ಕಾರ್ಯಕರ್ತರನ್ನು ಲೋಕಸಭಾ ಚುನಾವಣೆಯ ಕೆಲಸಕ್ಕೆ ಬಳಸಿಕೊಳ್ಳಲು ರಾಜ್ಯದ ಸಾರ್ವಜನಿಕ ಹಣ ಏಕೆ ದುರ್ಬಳಕೆ ಮಾಡುತ್ತೀರಿ ಸಿಎಂ ಸಿದ್ದರಾಮಯ್ಯನವರೇ ಎಂದು ಅವರು ಪ್ರಶ್ನಿಸಿದ್ದಾರೆ.

ಗ್ಯಾರಂಟಿ ಜಾರಿಯೇ ಹೊರೆಯಾಗಿ ಅಭಿವೃದ್ಧಿಗೆ ಹಣ ಇಲ್ಲದಿರುವಾಗ ಕಂಡ ಕಂಡವರಿಗೆ ಗೂಟದ ಕಾರು ಕೊಡಲು ರಾಜ್ಯದ ಖಜಾನೆ ಏನು ಕಾಂಗ್ರೆಸ್ ಪಕ್ಷದ ಆಸ್ತಿ ಎಂದುಕೊಂಡಿದ್ದೀರಾ ಸಚಿವರು, ಆಡಳಿತ ಯಂತ್ರದ ಮೂಲಕ ಗ್ಯಾರಂಟಿ ಜಾರಿ ಮಾಡಲು ಆಗದಿದ್ದರೆ ರಾಜೀನಾಮೆ ಕೊಟ್ಟು ಮನೆಗೆ ಹೋಗಿ. ಅದು ಬಿಟ್ಟು ಸುಮ್ಮನೆ ರಾಜ್ಯದ ಬೊಕ್ಕಸವನ್ನ ಪೋಲು ಮಾಡಬೇಡಿ ಎಂದು ಅಶೋಕ ಕಿಡಿಕಾರಿದ್ದಾರೆ.

ಯತ್ನಾಳ್ ಕಿಡಿ

ಜನವರಿ 22ರಂದು ಅಯೋಧ್ಯೆಯಲ್ಲಿ ನಡೆಯಲಿರುವ ಭಗವಾನ್ ಶ್ರೀರಾಮನ ಪ್ರಾಣಪ್ರತಿಷ್ಠಾಪನಾ ಸಮಾರಂಭವನ್ನು ಬಹಿಷ್ಕರಿಸುವ ಉದ್ದೇಶಪೂರ್ವಕ ನಿರ್ಧಾರದ ಮೂಲಕ ಕಾಂಗ್ರೆಸ್ ಪಕ್ಷದ ಹುಸಿ ಜಾತ್ಯತೀತತೆಯನ್ನು ಸ್ಪಷ್ಟವಾಗಿ ಪ್ರದರ್ಶಿಸಲಾಗಿದೆ ಎಂದು ಯತ್ನಾಳ್ ಹೇಳಿದರು.

ಅಯೋಧ್ಯೆಯಲ್ಲಿ ನಿರ್ಮಾಣವಾಗುತ್ತಿರುವ ರಾಮಮಂದಿರದ ವಿರುದ್ಧ ಹೋರಾಡಲು ದೇಶದ ಉನ್ನತ ಕಾನೂನು ದಿಗ್ಗಜರನ್ನು ತೊಡಗಿಸಿಕೊಂಡಿದ್ದು ಕಾಂಗ್ರೆಸ್ ಎಂಬುದನ್ನು ಹಿಂದೂಗಳು ಮರೆಯಬಾರದು. ಜನವರಿ 22 ರಂದು ಪ್ರಾಣಪ್ರತಿಷ್ಠಾಪನೆಯನ್ನು ರಾಷ್ಟ್ರೀಯ ಹಬ್ಬವನ್ನಾಗಿ ಆಚರಿಸುವುದರಲ್ಲಿ ಇಡೀ ರಾಷ್ಟ್ರವೇ ಸಂಭ್ರಮಿಸುತ್ತಿದ್ದರೆ, ಕಾಂಗ್ರೆಸ್ ಪಕ್ಷ ಮತ್ತು ಅದರ ಬೆಂಬಲಿಗರು ಇದಕ್ಕೆ ವಿರುದ್ಧವಾದ ಅಭಿಪ್ರಾಯವನ್ನು ಹೊಂದಿದ್ದಾರೆ ಎಂದರು.

ತೆಗೆದುಕೊಳ್ಳಬಾರದು

ಕಾಂಗ್ರೆಸ್ ಅಧ್ಯಕ್ಷ ಮಲ್ಲಿಕಾರ್ಜುನ ಖರ್ಗೆ, ಸೋನಿಯಾ ಗಾಂಧಿ ಮತ್ತು ಕಾಂಗ್ರೆಸ್ ನಾಯಕ ಅಧೀರ್ ರಂಜನ್ ಚೌಧರಿ ಅವರು ಪ್ರಾಣ ಪ್ರತಿಷ್ಠಾ ಕಾರ್ಯಕ್ರಮದಿಂದ ಅಂತರ ಕಾಯ್ದುಕೊಳ್ಳುವುದಾಗಿ ಘೋಷಿಸಿದ್ದರು.

ಕಾಂಗ್ರೆಸ್‌ನ ಈ ನಿರ್ಧಾರದಿಂದ ಬಿಜೆಪಿ ದಾಳಿ ನಡೆಸುತ್ತಿದೆ. ಇದಾದ ಬಳಿಕ ಕಾಂಗ್ರೆಸ್ ನಾಯಕರೂ ಪಕ್ಷದ ಈ ನಿರ್ಧಾರಕ್ಕೆ ಅಸಮ್ಮತಿ ವ್ಯಕ್ತಪಡಿಸುತ್ತಿದ್ದಾರೆ. ಕೋಟ್ಯಂತರ ಭಾರತೀಯರು ರಾಮನನ್ನು ಪೂಜಿಸುತ್ತಾರೆ, ಧರ್ಮವು ಮನುಷ್ಯನ ವೈಯಕ್ತಿಕ ವಿಷಯವಾಗಿದೆ, ಆದರೆ ಬಿಜೆಪಿ ಮತ್ತು ಆರ್ ಎಸ್‌ಎಸ್ ರಾಮಮಂದಿರವನ್ನು ವರ್ಷಗಳಿಂದ ರಾಜಕೀಯ ವಿಷಯವನ್ನಾಗಿ ಮಾಡಿದೆ.

ಅರ್ಧದಷ್ಟು ನಿರ್ಮಾಣವಾಗಿರುವ ಮಂದಿರವನ್ನು ಉದ್ಘಾಟನೆ ಮಾಡುತ್ತಿರುವುದು ಸ್ಪಷ್ಟವಾಗಿದೆ ಎಂದು ಕಾಂಗ್ರೆಸ್ ಹೇಳಿಕೆಯಲ್ಲಿ ತಿಳಿಸಿದೆ. ಕೇವಲ ಚುನಾವಣಾ ಲಾಭ ಪಡೆಯಲು ರಾಮಮಂದಿರ ಕಾರ್ಯಕ್ರಮ ಬಿಜೆಪಿ ಮತ್ತು ಆರ್‌ಎಸ್‌ಎಸ್‌ನ ಕಾರ್ಯಕ್ರಮ ಎಂದು ಈ ಸಮಾರಂಭದಲ್ಲಿ ಭಾಗವಹಿಸುತ್ತಿಲ್ಲ ಎಂದು ಕಾಂಗ್ರೆಸ್ ವಾದಿಸಿದೆ.

ಆಯ್ಕೆ ಬಗ್ಗೆ ಮಾತು

ಈ ಬಗ್ಗೆ ಈಗಾಗಲೇ ಹೈಕಮಾಂಡ್‌ಗೆ ಸಲಹೆ ನೀಡಿದ್ದೇವೆ. ಹೈಕಮಾಂಡ್ ಯಾವ ನಿರ್ಧಾರ ತೆಗೆದುಕೊಳ್ಳುತ್ತೋ ಅದಕ್ಕೆ ಬದ್ಧರಿರುವುದಾಗಿ ಹೇಳಿದರು.

ದೆಹಲಿಗೆ ಹೋಗುತ್ತಿರುವ ವಿಚಾರವಾಗಿ ಮಾತನಾಡಿದ ರಾಜಣ್ಣ, ವರಿಷ್ಠರು 28 ಕ್ಷೇತ್ರಗಳ ಉಸ್ತುವಾರಿ ಸಚಿವರ ಸಭೆ ಕರೆದಿದ್ದಾರೆ. 28 ಕ್ಷೇತ್ರಗಳ ಉಸ್ತುವಾರಿ ಸಚಿವರು ಸಭೆಯಲ್ಲಿ ಭಾಗವಹಿಸುತ್ತಾರೆ ಎಂದರು.

ರಾಮಮಂದಿರ ಉದ್ಘಾಟನೆಗೆ ಕಾಂಗ್ರೆಸ್ ನಾಯಕರು ಹೋಗದಿರಲು ನಿರ್ಧರಿಸಿದ ವಿಚಾರವಾಗಿ ಮಾತನಾಡಿದ ಅವರು, ಕಾರ್ಯಕ್ರಮದಲ್ಲಿ ಭಾಗಿಯಾಗದಿರಲು ನಮ್ಮ ನಾಯಕರು

ಮೊದಲನೆ ಪುಟದಿಂದ...

ಈಗಾಗಲೇ ಕಾರಣ ತಿಳಿಸಿದ್ದಾರೆ ಎಂದರು.

ಎಲ್ಲಾ ಊರುಗಳಲ್ಲೂ ಸಾವಿರಾರು ವರ್ಷಗಳ ಇತಿಹಾಸವಿರುವ ರಾಮನ ದೇವಸ್ಥಾನಗಳಿವೆ. ಈಗ ವಿಶೇಷ ಏನಪ್ಪ ಅಂದರೆ ರಾಮನ ಜನ್ಮಭೂಮಿಯಲ್ಲಿ ಮಂದಿರ ಆಗಿದೆ. ಈಗಾಗಲೆ ನಮ್ಮ ಹೈಕಮಾಂಡ್ ಕಾಂಗ್ರೆಸ್ ನಾಯಕರು ಭಾಗವಹಿಸಲ್ಲ ಅಂತ ಕಾರಣ ನೀಡಿದ್ದಾರೆ. ಶ್ರೀರಾಮನ ರಾಮಾಯಣ ಕರ್ತೃ ವಾಲ್ಮೀಕಿ. ವಾಲ್ಮೀಕಿಯ ದೇವಸ್ಥಾನ ಕಟ್ಟಬೇಕು ಅನ್ನೋದು ನಮ್ಮ ಎಲ್ಲಾ ಸಮುದಾಯದ ಆಗ್ರಹವಾಗಿದೆ. ನಾವು ಈ ಹಿಂದೆ ರಾಮಲಲ್ಲಾನನ್ನು ಟೆಂಟ್ ನಲ್ಲಿ ಕೂರಿಸಿದಾಗ ಹೋಗಿ ಬಂದಿದ್ದೆವು. ಮುಂದೆನೂ ಹೋಗುತ್ತೇವೆ. ಅದು ವೈಯುಕ್ತಿಕ ವಿಚಾರ. ಈಗ ಹೈಕಮಾಂಡ್ ತೀರ್ಮಾನ ಮಾಡಿದೆ ಎಂದರು.

ಹಿಂದೂ ಧರ್ಮ ಅನ್ನೋದು ಯಾರೊಬ್ಬರ ಆಸ್ತಿಯಲ್ಲ ಎಂದು ಸಚಿವ ಆರ್ ಬಿ ತಿಮ್ಮಾಪುರ ಹೇಳಿದರು. ಅಯೋಧ್ಯೆ ವಿಚಾರವಾಗಿ ಕೆಂಪೇಗೌಡ ಏರ್ ಪೋರ್ಟ್ ನಲ್ಲಿ ಮಾತನಾಡಿದ ಅವರು, ನಾವು ಆಂಜನೇಯ ದೇವಸ್ಥಾನದಿಂದ ಹೊರಗೆ ನಿಂತವರು. ದಲಿತರನ್ನು ದೇವಸ್ಥಾನದ ಒಳಗೆ ಕರೆಯುವುದಿಲ್ಲ. ಊರಿನ ಒಳಗಿನ ದೇವಸ್ಥಾನಕ್ಕೆ ದಲಿತರನ್ನು ಬಿಡುವುದಿಲ್ಲ. ರಾಮಮಂದಿರ ಎಷ್ಟರ ಮಟ್ಟಿಗೆ ದೇವರು ನಮಗೆ ಎಂದರು.

ಅಯೋಧ್ಯೆಗೆ ಹೋಗಲೇಬೇಕು ಅಂತೇನಿಲ್ಲ. ಇಲ್ಲಿಂದಲೇ ನಮಸ್ಕಾರ ಮಾಡಬಹುದು. ಹಿಂದೂ ಬಗ್ಗೆ ಮಾತಾಡುವವರು ಮೊದಲು ದಲಿತರ ಬಗ್ಗೆ ಮಾತಾಡಲಿ. ಹಿಂದೂ ಅಂದರೆ ದಲಿತರು ಇದ್ದಾರೋ ಇಲ್ಲವೋ ಅಂತಾ ಹೇಳಲಿ. ಇದ್ದರೆ ದಲಿತರ ಸಂಸ್ಕೃತಿ ಸಂಸ್ಕಾರ ಅಳವಡಿಸಿಕೊಳ್ಳಲಿ ಎಂದು ಬಿಜೆಪಿಗೆ ಸವಾಲೆಸೆದರು.

ಹೆಚ್ಚುವರಿ ಡಿಸಿಎಂ ಆಯ್ಕೆ ವಿಚಾರವಾಗಿ ಮಾತನಾಡಿದ ತಿಮ್ಮಾಪುರ, ಇದು ಹೈಕಮಾಂಡ್ ಗೆ ಬಿಟ್ಟ ವಿಚಾರ. ಎಐಸಿಸಿ ಸಭೆಗೆ ಕರೆದಿದ್ದಾರೆ. ಅದಕ್ಕೆ ಹೋಗುತ್ತಿದ್ದೇನೆ ಎಂದು ತಿಮ್ಮಾಪುರ ಹೇಳಿದರು.

ಎಐಸಿಸಿ ನಾಯಕರ ಸಭೆ ಹಿನ್ನೆಲೆ ಸಚಿವರಾದ ಡಾ.ಪರಮೇಶ್ವರ್, ಸತೀಶ್ ಜಾರಕಿಹೊಳಿ, ರಾಜಣ್ಣ, ಎಂ.ಬಿ.ಪಾಟೀಲ್, ಕೃಷ್ಣಭೈರೇಗೌಡ, ಲಕ್ಷ್ಮೀ ಹೆಬ್ಬಾಳ್ಕರ್, ಬೋಸರಾಜು, ಆರ್.ಬಿ.ತಿಮ್ಮಾಪುರ, ಭೈರತಿ ಸುರೇಶ್, ಹೆಚ್.ಕೆ.ಪಾಟೀಲ್ ಅವರು ಕೆಂಪೇಗೌಡ ಏರ್ ಪೋರ್ಟ್ ನಿಂದ ನವದೆಹಲಿಗೆ ತೆರಳಿದರು. ಮಧ್ಯಾಹ್ನ 3 ಗಂಟೆಗೆ ಉಸ್ತುವಾರಿ ಸಚಿವರ ಜೊತೆ ಎಐಸಿಸಿ ನಾಯಕರ ಸಭೆ ನಡೆಯಲಿದೆ. ಲೋಕಸಭೆ ಚುನಾವಣೆಯಲ್ಲಿ ಗೆಲ್ಲಲು ಸಚಿವರಿಗೆ ಟಾಸ್ಕ್ ನೀಡುವ ಸಾಧ್ಯತೆ ಇದೆ.

450 ಕೋಟಿ ರೂ. ಆದಾಯ

ಆದರೆ, ಅಕ್ಟೋಬರ್ ನಲ್ಲಿ ಬೈಯಪ್ಪನಹಳ್ಳಿಯಿಂದ ಕೆ.ಆರ್ ಪುರ ಮೆಟ್ರೋ ಮಾರ್ಗಕ್ಕೆ ಚಾಲನೆ ದೊರೆತಿದೆ. ನಂತರ ಐಟಿ ಕಾರಿಡಾರ್ ನಲ್ಲಿ ಪ್ರಯಾಣಿಕರ ಓಡಾಟ ಹೆಚ್ಚಳವಾಗಿದೆ.

ಜೂನ್, ಜುಲೈ, ಆಗಸ್ಟ್, ಸೆಪ್ಟೆಂಬರ್ ವರೆಗೆ 4 ತಿಂಗಳಿನಲ್ಲಿ ನಮ್ಮ ಮೆಟ್ರೋಗೆ ಬರೋಬ್ಬರಿ 8 ಕೋಟಿ ರೂಪಾಯಿ ನಷ್ಟವಾಗಿತ್ತು. ಆದರೆ, ಅಕ್ಟೋಬರ್ ಬಳಿಕ ಬಿಎಂಆರ್ ಸಿಎಲ್ ನಷ್ಟದಿಂದ ಲಾಭಕ್ಕೆ ಮರಳಿದೆ. ಅಕ್ಟೋಬರ್ ನಲ್ಲಿ 6.8 ಕೋಟಿ ರೂ., ನವೆಂಬರ್ ಹಾಗೂ ಡಿಸೆಂಬರ್‌ನಲ್ಲಿ ತಲಾ 4 ಕೋಟಿ ರೂ. ಲಾಭ ಆಗಿದೆ.

ಮೆಟ್ರೋ ಫಿಡರ್ ಬಸ್ ಹೆಚ್ಚಳ ಮಾಡಿದ್ದು ಕೂಡ ಪ್ರಯಾಣಿಕರ ಹೆಚ್ಚಳಕ್ಕೆ ಕಾರಣವಾಗಿದೆ. 2023ರ ಜನವರಿಯಲ್ಲಿ ಪ್ರತಿ ನಿತ್ಯ ಸುಮಾರು 5.32 ಲಕ್ಷ ಜನರು ಪ್ರಯಾಣ ಮಾಡುತ್ತಿದ್ದರು. ಬೆಂಗಳೂರಿನಲ್ಲಿ ವರ್ಷದಿಂದ ವರ್ಷಕ್ಕೆ ಮೆಟ್ರೋ ಪ್ರಯಾಣಿಕರ ಸಂಖ್ಯೆ ಏರಿಕೆ ಆಗುತ್ತಿದೆ. ಪ್ರಯಾಣಿಕರ ಸಂಖ್ಯೆಯಲ್ಲಿ ಕಳೆದ ಒಂದೇ ವರ್ಷದಲ್ಲಿ ಸುಮಾರು ಶೇಕಡಾ 30 ರಷ್ಟು ಏರಿಕೆಯಾಗಿದೆ. ಈಗ ಪ್ರತಿನಿತ್ಯ ಸರಾಸರಿ 6.88 ಲಕ್ಷ ಪ್ರಯಾಣಿಕರು ಮೆಟ್ರೋದಲ್ಲಿ ಸಂಚರಿಸುತ್ತಿದ್ದಾರೆ.

ಘಾಸಿಗೊಳಿಸಿದ ವಿಡಿಯೋ

ಈ ದುರುಳರು ಮುಸ್ಲಿಂ ಮಹಿಳೆಯರು, ಹುಡುಗಿಯರನ್ನ ಟಾರ್ಗೆಟ್ ಮಾಡಿಕೊಂಡಿದ್ದರು. ಹಿಂದೂ ಹುಡಗರ ಜೊತೆ ಕಾಣಿಸಿಕೊಂಡ ಮುಸ್ಲಿಂ ಹುಡುಗಿಯರು, ಮಹಿಳೆಯರನ್ನ ಟಾರ್ಗೆಟ್ ಮಾಡ್ತಿದ್ದರು. ಜೋಡಿ ಹಕ್ಕಿಗಳ ಮೇಲೆ ಅಟ್ಯಾಕ್ ಮಾಡಿ ಹುಡುಗಿಯರನ್ನ ಎಳೆದೊಯ್ಯುತ್ತಿದ್ದರು. ಇದೀಗ ಎರಡನೇ ವಿಡಿಯೋ ವೈರಲ್ ಆಗುತ್ತಿದ್ದಂತೆ ಹಾನಗಲ್ ಜನರು ಬೆಚ್ಚಿ ಬಿದ್ದಿದ್ದಾರೆ. ಆರೋಪಿಗಳು ಮುಸ್ಲಿಂ ಮಹಿಳೆಯನ್ನು ಕಾರಿನಲ್ಲಿ ಎಳೆದೊಯ್ದು ಚಿತ್ರಹಿಂಸೆ ನೀಡಿದ್ದಾರೆ ಎನ್ನಲಾದ ವಿಡಿಯೋ ವೈರಲ್ ಆಗಿದೆ.

ಇನ್ನು ಮತ್ತೊಂದೆಡೆ ವಿಡಿಯೋ ವೈರಲ್ ಬೆನ್ನಲೇ ಸಿರ್ಸಿ ಮೂಲದ ಮಹಿಳೆ ಹಾನಗಲ್ ಪೊಲೀಸ್ ಠಾಣೆಗೆ ಕುಟುಂಬ ಸಮೇತ ಹಾಜರಾಗಿದ್ದರು. ನನ್ನ ಮೇಲೆ ಹಲ್ಲೆ ಆಗಿದೆ ಎಂದು ಆರೋಪಿಸಿದ್ದಾರೆ. ಆದ್ರೆ ಸಂತ್ರಸ್ತೆಯ ಗಂಡ ಬೇರೆನೇ ಹೇಳುತ್ತಿದ್ದಾನೆ ನನ್ನ ಹೆಂಡತಿಯ ಮೇಲೆ ನೈತಿಕ ಪೊಲೀಸ್ ಗಿರಿ ಜೊತೆಗೆ ಗ್ಯಾಂಗ್ ರೇಫ್ ಆಗಿದೆ ಎಂದು ಆರೋಪ ಮಾಡುತ್ತಿದ್ದಾನೆ.

ಈ ಪ್ರಖರಣದ ಕುರಿತು ಸ್ವತಃ ಸಂತ್ರಸ್ತೆ ಮಾಧ್ಯಮಕ್ಕೆ ಸ್ಪಷ್ಟೀಕರಣ ನೀಡಿ ನನಗೆ ಐದಾರು ಅಪರಿಚಿತ ಯುವಕರು ನಾನು ತಂಗಿದ್ದ ಹೋಟೆಲ್ ಗೆ ನುಗ್ಗಿ ಹಲ್ಲೆ ಮಾಡಿ ನನ್ನ ಖಾಸಗಿ ಅಂಗಾಂಗಗಳನ್ನು ಗಾಸಿಗೊಳಿಸಿದ್ದಾರೆ ಎಂದು ತಿಳಿಸಿದ್ದಾರೆ. ಆದರೆ ನನ್ನ ಮೇಲೆ ಗ್ಯಾಂಗ್ ರೇಫ್ ಆಗಿದೆ ಎಂದು ಆಕೆ ಹೇಳಿಲ್ಲ.

ಇನ್ನೂ ಪ್ರಖರಣ ಬೆಳಕಿಗೆ ಬರುತ್ತಿದ್ದಂತೆ ಸ್ಥಳಕ್ಕೆ ಭೇಟಿ ನೀಡಿದ ಹಾವೇರಿ ಎಸ್. ಪಿ ಅಂಶುಕುಮಾರ್ ಪ್ರಕರಣಕ್ಕೆ ಸಂಬಂಧಿಸಿದಂತೆ ಇಬ್ಬರು ಆರೋಪಿಗಳನ್ನು ಬಂಧಿಸಿದ್ದೆವೆ. ಮಹಿಳೆ ಎಲ್ಲೂ ನನ್ನ ಮೇಲೆ ಗ್ಯಾಂಗ್ ರೇಪ್ ಆಗಿದೆ ಎಂದು ಹೇಳಿಲ್ಲ, ವೈದ್ಯಕೀಯ ತಪಾಸಣೆ ಮಾಡಿಸಿದ್ದೆವೆ. ಮಹಿಳೆಯ ದೂರಿನ ಮೇರಿಗೆ ತನಿಖೆ ಮುಂದುವರೆಸುತ್ತೇವೆ ಎಂದು ತಿಳಿಸಿದ್ದಾರೆ.

ಅಯೋಧ್ಯೆಯ ಆಹ್ವಾನ

ಈ ವೇಳೆ ಹೆರಾಲ್ಡ್ ಅವರಿಗೂ ಮಂತ್ರಾಕ್ಷತೆ ನೀಡಲಾಗಿದೆ. ಮಂತ್ರಾಕ್ಷತೆ ಸ್ವೀಕರಿಸಿದ ಹೆರಾಲ್ಡ್, ಅದನ್ನು ಇಂಗ್ಲೆಂಡ್‌ಗೆ ಕೊಂಡೊಯ್ಯುವುದಾಗಿ ಹೇಳಿದ್ದಾರೆ. ಅಲ್ಲದೆ, ಹಿಂದೂ ಧರ್ಮ, ಭಗವದ್ಗೀತೆ, ಅಯೋಧ್ಯೆ, ಶ್ರೀರಾಮನ ಬಗ್ಗೆ ಹೆರಾಲ್ಡ್ ಗೆ ಅವರಿಗೆ ವಾಸೇಗೌಡ, ಸಂಪತ್ ಎಂಬುವರು ಇಂಗ್ಲಿಷ್ ನಲ್ಲೇ ಮಾಹಿತಿ ನೀಡಿದರು. ಹೆರಾಲ್ಡ್ ಅವರು ಹಿಂದೂ ಧರ್ಮದ ಬಗ್ಗೆ ಸಾಕಷ್ಟು ಅಭಿಮಾನ ಹೊಂದಿದ್ದಾರೆ.

ಕೊಲೆ

ಶಂಕರ್ ರೆಡ್ಡಿ ಪತ್ನಿ ಸುನಂದ ಹಾಗೂ ಆಕೆಯ ಸ್ನೇಹಿತ ವೆಂಕಟೇಶ್ ಎಂಬುವರು ತನ್ನ ಸಂಬಂಧಿ ಶಂಕರ್ ರೆಡ್ಡಿ ಅವರನ್ನು ಕೊಲೆ ಮಾಡಿದ್ದಾರೆಂದು ದೂರು ನೀಡಿದ್ದ. ಈ ಎರಡು ದೂರನ್ನು ಸ್ವೀಕರಿಸಿದ್ದ ಬೇತಮಂಗಲ ಪೊಲೀಸರು ಕಳೆದ ಹತ್ತು ದಿನಗಳಿಂದ ಕಾಣೆಯಾದವನು ಜೀವಂತವಾಗಿದ್ದಾನಾ, ಇಲ್ವಾ ಒಂದು ವೇಳೆ ಅವನು ಕೊಲೆಯಾಗಿದ್ದರೆ ಆತನ ಶವ ಎಲ್ಲಿದೆ ಅನ್ನೋದನ್ನು ಪೊಲೀಸರು ಹುಡುಕಾಡಿದರು. ಸುಮಾರು ಹತ್ತು ದಿನಗಳ ಕಾಲ ಹುಡುಕಾಟ ನಡೆಸಿದ ಪೊಲೀಸರಿಗೆ ಯಾವುದೇ ಮಾಹಿತಿ ಸಿಗಲಿಲ್ಲ. ಅಷ್ಟೇ ಅಲ್ಲದೆ ಕೊಲೆ ಮಾಡಿದ್ದಾನೆ ಎಂದು ಹೇಳಲಾಗುತ್ತಿದ್ದ ಸುನಂದ ಪ್ರಿಯಕರ ವೆಂಕಟೇಶ್ ಕೂಡಾ ನಾಪತ್ತೆಯಾಗಿದ್ದ.

ಹಾಗಾಗಿ ಪೊಲೀಸರಿಗೆ ಇದೊಂದು ಪ್ರಕರಣ ಗೊಂದಲದ ಗೂಡಾಗಿತ್ತು. ಈ ವೇಳೆ ಜನವರಿ 6 ರಂದು ಇದ್ದಕ್ಕಿದಂತೆ ವೆಂಕಟೇಶ್ ಪೊಲೀಸರ ಕೈಗೆ ಸಿಕ್ಕಿಬಿದ್ದಿದ್ದ. ಸುನಂದ ಪ್ರಿಯಕರ ವೆಂಕಟೇಶ್ ನನ್ನು ಬಂಧಿಸಿ ವಿಚಾರಣೆ ಮಾಡಿದ ಪೊಲೀಸರಿಗೆ ಪ್ರಕರಣದ ಅಸಲಿಯತ್ತು ಒಂದೊಂದಾಗಿ ಬಯಲಾಗಿತ್ತು. ಅಲ್ಲದೆ ಶಂಕರ್ ರೆಡ್ಡಿಯೂ ಕೊಲೆಯಾಗಿರುವುದು ಖಚಿತವಾಗಿತ್ತು.

ಅಷ್ಟಕ್ಕೂ ಆಗಿದ್ದಾದ್ರು, ಏನು ಅಂತ ನೋಡಿದ್ರೆ ಕೋಲಾರ ಜಿಲ್ಲೆ ಕೆಜಿಎಫ್ ತಾಲ್ಲೂಕಿನ ಕೋಗಿಲಹಳ್ಳಿ ಗ್ರಾಮದಲ್ಲಿ ವ್ಯವಸಾಯ ಮಾಡಿಕೊಂಡು ಜೀವನ ನಡೆಸುತ್ತಿದ್ದ ಶಂಕರ್ ರೆಡ್ಡಿ ಹಾಗೂ ಸುನಂದ ದಂಪತಿ. ಸರಿಯಾಗಿ ಮಳೆ ಬೆಳೆ ಆಗುತ್ತಿಲ್ಲ ಎಂದು ಜೀವನ ನಡೆಸಲು ಕೋಗಿಲಹಳ್ಳಿ ತೊರೆದು ಅಲ್ಲಿಂದ ಬೆಂಗಳೂರಿನ ವೈಟ್ ಫೀಲ್ಡ್ ಬಳಿಯ ನಲ್ಲೂರಹಳ್ಳಿ ಬಳಿ ಟೀ ಅಂಗಡಿಯೊಂದನ್ನು ಇಟ್ಟುಕೊಂಡು ಜೀವನ ನೆಡೆಸುತ್ತಿದ್ದರು.

ಅಲ್ಲೇ ಪುಟ್ಟದೊಂದು ಬಾಡಿಗೆ ಮನೆ ಮಾಡಿಕೊಂಡು ವಾಸವಿದ್ದರು, ಜೀವನ ತಕ್ಕಮಟ್ಟಿಗೆ ನಡೆದುಕೊಂಡು ಹೋಗುತ್ತಿತ್ತು,ಆದರೆ ಕೆಲವು ವರ್ಷಗಳ ಹಿಂದೆ ಅಲ್ಲೇ ಡ್ರೈವರ್ ಕೆಲಸ ಮಾಡಿಕೊಂಡಿದ್ದ ವೆಂಕಟೇಶ್ ಎಂಬಾತ ಶಂಕರ್ ರೆಡ್ಡಿ ವಾಸವಿದ್ದ ಮನೆಯ ಬಳಿ ಬಾಡಿಗೆಗೆ ಬಂದಿದ್ದ, ವೆಂಕಟೇಶ್ ಗೆ ಶಂಕರ್ ರೆಡ್ಡಿ ಕುಟುಂಬದೊಂದಿಗೆ ಪರಿಚಯವಾಗಿತ್ತು ಅದೇ ಪರಿಚಯ ಸಲುಗೆಯಾಗಿ ಬೆಳೆದಿತ್ತು, ವೆಂಕಟೇಶ್ ಇವರ ಮನೆಗೆ ಬಂದು ಹೋಗುತ್ತಾ ಶಂಕರ್ ರೆಡ್ಡಿ ಪತ್ನಿ ಸುನಂದಾ ಜೊತೆಗೆ ಅಕ್ರಮ ಸಂಬಂಧ ಬೆಳೆಸಿಕೊಂಡಿದ್ದ.

ಆ ವಿಷಯ ಶಂಕರ್ ರೆಡ್ಡಿಗೆ ತಿಳಿದು ಆತ ಬೆಂಗಳೂರು ಬಿಟ್ಟು ಮತ್ತೆ ಕೋಗಿಲಹಳ್ಳಿ ಗ್ರಾಮಕ್ಕೆ ವಾಪಸ್ಸಾಗಿದ್ದ, ಡಿಸೆಂಬರ್ 24 ರಂದು ಊರಿಗೆ ಬಂದಿದ್ದ. ಆದರೆ ಇದು ಸುನಂದಾಗೆ ಇಷ್ಟವಿರಲಿಲ್ಲ. ಹಾಗಾಗಿ ಇಬ್ಬರೂ ಸೇರಿ ಪ್ಲಾನ್ ಮಾಡಿ ಡಿಸೆಂಬರ್ 27 ರಂದು ವೆಂಕಟೇಶ್ ಶಂಕರ್ ರೆಡ್ಡಿಯನ್ನು ಕರೆದುಕೊಂಡುಹೋಗಿ ಚಿಕ್ಕಬಳ್ಳಾಪುರ ಜಿಲ್ಲೆಯ ಚಿಂತಾಮಣಿ ತಾಲ್ಲೂಕಿನ ಕೆಂಚಾರ್ಲಹಳ್ಳಿ ಪೊಲೀಸ್ ಠಾಣೆ ವ್ಯಾಪ್ತಿಯ ಕೆಂಚಾರ್ಲಹಳ್ಳಿ ಬಳಿ ಜಾಕ್ ರಾಡ್ ನಿಂದ ಹೊಡೆದು ಕೊಲೆ ಮಾಡಿ ನಂತರ ಶವವನ್ನು ಬೆಂಗಳೂರಿನ ಹೆಚ್ ಎಎಲ್ ಪೊಲೀಸ್ ಠಾಣಾ ವ್ಯಾಪ್ತಿಯ ನಲ್ಲೂಹಳ್ಳಿ ಬಳಿಯ ದೊಡ್ಡ ಚರಂಡಿಯೊಂದಕ್ಕೆ ಬಿಸಾಡಿ ನಂತರ ತಲೆ ಮರೆಸಿಕೊಂಡಿದ್ದ. ಆದರೆ ಗ್ರಾಮದ ಜನರು ಹಾಗೂ ಶಂಕರ್ ರೆಡ್ಡಿ ಸಂಬಂಧಿಕರ ಅನುಮಾನ ನಿಜವಾಗಿದ್ದು. ಶಂಕರ್ ರೆಡ್ಡಿ ಅವರನ್ನು ಕೊಲೆ ಮಾಡಿದ ಪತ್ನಿ ಸುನಂದಾ ಹಾಗೂ ವೆಂಕಟೇಶ್ ನನ್ನು ಬಂಧಿಸಿದ್ದಾರೆ.

ಒಟ್ಟಾರೆ ಚಪಲಕ್ಕೆ ಬಿದ್ದ ಹೆಣ್ಣು ಸುಂದರವಾಗಿದ್ದ ಸಂಸಾರವನ್ನು ಹೇಗೆ ಹಾಳು ಮಾಡಬಹುದು ಅನ್ನೋದಕ್ಕೆ ಇದೊಂದು ಜೀವಂತ ಸಾಕ್ಷಿ, ತಾನೇ ಮುಂದೆ ನಿಂತು ತನ್ನ ಗಂಡನನ್ನು ಕೊಲ್ಲಿಸಿ, ತನ್ನ ಸಂಸಾರಕ್ಕೆ ತಾನೇ ಕೊಳ್ಳಿ ಇಟ್ಟುಕೊಂಡು, ಕೊನೆಗೆ ತಾನೂ ಜೈಲುಪಾಲಾಗಿದ್ದು ಮಾತ್ರ ನಿಜಕ್ಕೂ ದುರಂತ.

ಪ್ರಯಾಣಿಕ

ಏರ್ ಕೆನಡಾ ವೆಬ್ ಸೈಟ್ ಪ್ರಕಾರ, ಈ ಘಟನೆ ನಡೆದ ಹಿನ್ನೆಲೆಯಲ್ಲಿ ವಿಮಾನವು 6 ಗಂಟೆ ತಡವಾಗಿ ಹಾರಿತ್ತು. ಕೆಲವು ದಿನಗಳ ಹಿಂದೆ 16 ವರ್ಷದ ಪ್ರಯಾಣಿಕರೊಬ್ಬರು ಏರ್ ಕೆನಡಾ ವಿಮಾನದಲ್ಲಿ ತನ್ನ ಕುಟುಂಬದ ಸದಸ್ಯರ ಮೇಲೆ ಹಲ್ಲೆ ನಡೆಸಿದ್ದ.

ಹಾಗಾಗಿ ವಿಮಾನ ಮೂರು ಗಂಟೆ ತಡವಾಗಿ ಪ್ರಯಾಣ ಮುಂದುವರೆಸಿತು. ಸಹ ಪ್ರಯಾಣಿಕರು ಮತ್ತು ಏರ್‌ಲೈನ್ ಉದ್ಯೋಗಿಗಳು ಪ್ರಯಾಣಿಕನನ್ನು ತಡೆಯಲು ಪ್ರಯತ್ನಿಸಿದರು.

ಪ್ರಯಾಣಿಕನನ್ನು ವಶಕ್ಕೆ ಪಡೆದು ವೈದ್ಯಕೀಯ ಪರೀಕ್ಷೆಗಾಗಿ ಆಸ್ಪತ್ರೆಗೆ ರವಾನಿಸಲಾಗಿತ್ತು. ಇನ್ನು ಯಾರೂ ಗಾಯಗೊಂಡಿರುವ ಬಗ್ಗೆ ವರದಿಯಾಗಿಲ್ಲ ಮತ್ತು ದಾಳಿಯ ಹಿಂದಿನ ಉದ್ದೇಶವು ಸ್ಪಷ್ಟವಾಗಿಲ್ಲ.

2017ರ ಪ್ರಕರಣದಲ್ಲೂ ಕರವೇ ಅಧ್ಯಕ್ಷ ನಾರಾಯಣಗೌಡಗೆ ಜಾಮೀನು

ಬೆಂಗಳೂರು: 2017 ರಲ್ಲಿ ಸಾರ್ವಜನಿಕ ಆಸ್ತಿ ಪಾಸ್ತಿಗೆ ಹಾನಿ ಉಂಟು ಮಾಡಿದ ಪ್ರಕರಣ ಸಂಬಂಧ ಬಂಧನಕ್ಕೊಳಗಾಗಿರುವ ಕರವೇ ಅಧ್ಯಕ್ಷ ನಾರಾಯಣಗೌಡ ಅವರಿಗೆ ಜಾಮೀನು ಸಿಕ್ಕಿದೆ. ಬೆಂಗಳೂರಿನ 30ನೇ ಎಸಿಎಂಎಂ ನ್ಯಾಯಾಲಯ ಜಾಮೀನು ನೀಡಿ ಆದೇಶ ಹೊರಡಿಸಿದೆ.

ಇತ್ತೀಚೆಗೆ ನಾಮಫಲಕ ಧ್ವಂಸ ಪ್ರಕರಣದಲ್ಲಿ ಜೈಲು ಸೇರಿದ್ದ ನಾರಾಯಣಗೌಡ ಅವರು ಜಾಮೀನಿನ ಮೇಲೆ ಜೈಲಿನಿಂದ ಬಿಡುಗಡೆಯಾಗುತ್ತಿದ್ದಂತೆ 2017ರ ಹಳೇ ಕೇಸ್ ಮೇಲೆ ಬಂಧಿಸಿದ್ದರು. 2017 ರಲ್ಲಿ ಸಾರ್ವಜನಿಕ ಆಸ್ತಿ ಪಾಸ್ತಿಗೆ ಹಾನಿ ಉಂಟು ಮಾಡಿದ ಪ್ರಕರಣ ಸಂಬಂಧ ನಾರಾಯಣಗೌಡ ಅವರನ್ನು ಜನವರಿ 9ರಂದು ಕುಮಾರಸ್ವಾಮಿ ಲೇಔಟ್ ಪೊಲೀಸರು ಬಂಧಿಸಿದ್ದರು. ಇನ್ನು ನಾರಾಯಣಗೌಡ ಅವರ ಜಾಮೀನು ಅರ್ಜಿಯನ್ನು ವಿಚಾರಣೆ ನಡೆಸಿದ್ದ ಬೆಂಗಳೂರಿನ 30ನೇ ಎಸಿಎಂಎಂ ನ್ಯಾಯಾಲಯ ಇಂದಿಗೆ ತೀರ್ಪು ಕಾಯ್ದಿರಿಸಿತ್ತು.

ವರುಣಾ ಕ್ಷೇತ್ರದ ಶಾಲೆಗಳನ್ನು ಮಾದರಿ ಶಾಲೆ ಮಾಡುವ ಕನಸಿದೆ: ಡಾ. ಯತೀಂದ್ರ ಸಿದ್ದರಾಮಯ್ಯ

ಮೈಸೂರು: ವರುಣಾ ಕ್ಷೇತ್ರದ ಶಾಲೆಗಳನ್ನು ರಾಜ್ಯದಲ್ಲಿಯೇ ಮಾದರಿ ಶಾಲೆಗಳನ್ನಾಗಿ ಮಾಡುವ ಕನಸಿದೆ ಎಂದು ವರುಣಾ ಕ್ಷೇತ್ರದ ಮಾಜಿ ಶಾಸಕ ಹಾಗೂ ಆಶ್ರಯ ಸಮಿತಿ ಅಧ್ಯಕ್ಷ ಡಾ. ಯತೀಂದ್ರ ಸಿದ್ದರಾಮಯ್ಯ ತಿಳಿಸಿದರು.

ವರುಣಾ ಕ್ಷೇತ್ರದ ಹಡಜನ, ಚಿಕ್ಕೇಗೌಡನ ಹುಂಡಿ, ದೇವಲಾಪುರ, ಕುಂಬ್ರಳ್ಳಿ, ಮರೀಗೌಡನ ಹುಂಡಿ, ಆಯರಹಳ್ಳಿ, ರಾಯನಹುಂಡಿ ಗ್ರಾಮಗಳಿಗೆ ಭೇಟಿ ನೀಡಿ ಸಾರ್ವಜನಿಕರಿಂದ ಅಹವಾಲು ಸ್ವೀಕರಿಸಿ ಹಡಜನದಲ್ಲಿ ಶಾಲಾ ಕಟ್ಟಡ ಕಾಮಗಾರಿಗೆ ಗುದ್ದಲಿ ಪೂಜೆ, ನೆರವೇರಿಸಿ ಮಾತನಾಡಿದ ಅವರು ಯಾವುದೇ ದೇಶ ಅಭಿವೃದ್ಧಿಯಾಗಬೇಕಾದರೆ ಶಿಕ್ಷಣದಿಂದ ಮಾತ್ರ ಸಾಧ್ಯವಾಗಿರುವುದರಿಂದ ವರುಣಾ ಕ್ಷೇತ್ರದ ಶಾಲೆಗಳಿಗೆ ಶೌಚಾಲಯಗಳು, ಕುಡಿಯುವ ನೀರು, ಸ್ಮಾರ್ಟ್ ಕ್ಲಾಸ್, ಕಂಪ್ಯೂಟರ್ ಕೊಠಡಿ, ಹೊಸ ಕಟ್ಟಡಗಳು, ಕಟ್ಟಡಗಳ ದುರಸ್ತಿ, ಶಿಕ್ಷಕರು ಸೇರಿದಂತೆ ಸಮಗ್ರವಾಗಿ ಮೂಲಭೂತ ಸೌಲಭ್ಯಗಳನ್ನು ಒದಗಿಸಿ ರಾಜ್ಯದಲ್ಲಿಯೇ ಮಾದರಿ ಶಾಲೆಗಳನ್ನಾಗಿಸುವ ಕನಸು ನನಗಿದೆ ಎಂದ ಅವರು. ಹಡಜನ ಭಾಗಕ್ಕೆ ಪ್ರೌಢಶಾಲೆಯನ್ನು ಮಂಜೂರು ಮಾಡಿಸಿಕೊಡುವುದಾಗಿ ಭರವಸೆ ನೀಡಿದ ಅವರು ಅಂಬೇಡ್ಕರ್ ವಸತಿ ಯೋಜನೆಯಡಿ ಮನೆ ಮಂಜೂರಾತಿ ಪತ್ರಗಳನ್ನು ವಿತರಿಸಿದರು. ಕೆ.ಇ.ಬಿ, ಯವರಿಗೆ ಹಳೆ ವಿದ್ಯುತ್ ಕಂಬಗಳನ್ನು ತೆಗೆದು ಹೊಸ ಕಂಬಗಳನ್ನು ಹಾಕಲು ಸೂಚಿಸಿದರು.

ಈ ಸಂದರ್ಭದಲ್ಲಿ ಮೂಡಾ ಮಾಜಿ ಅಧ್ಯಕ್ಷ ಸಿ.ಬಸವೇಗೌಡ, ಮುಖ್ಯಮಂತ್ರಿಗಳ ವಿಶೇಷಾಧಿಕಾರಿ ಕೆ.ಎನ್. ವಿಜಯ್, ಆಪ್ತ ಸಹಾಯಕರಾದ ಶಿವಸ್ವಾಮಿ, ಪ್ರದೀಪ್ ಕುಮಾರ್, ತಾ.ಪಂ. ಮಾಜಿ ಅಧ್ಯಕ್ಷೆ ಮಂಜುಳಾ ಮಂಜುನಾಥ್, ಡಿಒಎಸ್‌ಪಿ ಕರಿಂರಾವತ್, ಬಿಇಒ ವಿವೇಕಾನಂದ, ಸಿಡಿಪಿಒ ತಿಬ್ಬಯ್ಯ, ಎಸ್ ಐ ಬಸಪ್ಪ, ಎಇಇ ಪ್ರಕಾಶ್, ಎಇ ಸಿದ್ದರಾಜು, ಆರ್ ಐ ಶಂಕರ್, ನಂಜನಗೂಡು ಎಪಿಎಂಸಿ ಅಧ್ಯಕ್ಷ ದಕ್ಷಿಣಾಮೂರ್ತಿ, ಮುಖಂಡರಾದ ಚೆನ್ನಾಜಮ್ಮ, ಶಿವಣ್ಣ, ನಂಜಪ್ಪ, ರಾಯನಹುಂಡಿ ರವಿ, ಮಹಾದೇವಣ್ಣ, ಉದ್ಬೂರು ಕೃಷ್ಣ, ದೇವಲಾಪುರ ಮಹೇಶ್, ಕುಂಬ್ರಳ್ಳಿ ಮಾದೇವ, ರಾಜು ಹಾಜರಿದ್ದರು.

ವೃಕ್ಷ-ರಕ್ಷಾ ಕಾರ್ಯಕ್ರಮ

ಮೈಸೂರು: ವೃಕ್ಷಗಳನ್ನು ಬೆಳೆಸುವ ನಿಟ್ಟಿನಲ್ಲಿ ವಿಶ್ವದಾದ್ಯಂತ ಅರಿವು ಮೂಡಿಸುವ ಕೆಲಸ ಜರೂರಾಗಿ ಆಗಬೇಕಿದೆ ಎಂದು ಸ್ವಾಮಿ ವಿವೇಕಾನಂದ ಯೋಗ ರೀಸರ್ಚ್ ಆ?ಯಂಡ್ ಹೋಲಿಸ್ಟಿಕ್ ಹೆಲ್ತ್ ಟ್ರಸ್ಟಿಯ ಸಂಸ್ಥಾಪಕ ಡಾ. ಯೋಗಿ ದೇವರಾಜು ಹೇಳಿದರು.

ನಗರದ ಜಿಎಸ್‌ಎಸ್ ಯೋಗ ಕೇಂದ್ರದಲ್ಲಿ ಬುಧವಾರ ಆಯೋಜಿಸಿದ್ದ ವೃಕ್ಷ-ರಕ್ಷಾ ಕಾರ್ಯಕ್ರಮದಲ್ಲಿ ಅತಿಥಿಗಳಾಗಿ ಪಾಲ್ಗೊಂಡು ಮಾತನಾಡಿದ ಅವರು. ಜಿಎಸ್‌ಎಸ್ ಯೋಗ ಸಂಸ್ಥೆಯು ಕೇವಲ ಯೋಗದ ಬಗ್ಗೆ ಮಾತ್ರ ತಮ್ಮ ಗಮನವನ್ನು ಕೇಂದ್ರೀಕರಿಸದೆ ಪರಿಸರದ ಸಂರಕ್ಷಣೆಗೂ ಆದ್ಯತೆ ನೀಡಿರುವುದು ನಿಜಕ್ಕೂ ಹೆಮ್ಮೆ ಪಡುವಂತ ವಿಷಯವಾಗಿದೆ. ಸಾವಿರಾರು ಶಾಲಾ, ಕಾಲೇಜು ವಿದ್ಯಾರ್ಥಿಗಳು, ಸಂಘ-ಸಂಸ್ಥೆಗಳಿಗೆ ಸಸಿಗಳನ್ನು ನೀಡಿ ಪಾಲನೆ, ಪೋಷಣೆ ಮಾಡುವಂತೆ ಅವರಲ್ಲಿ ಜಾಗೃತಿಯ ಬೀಜ ಬಿತ್ತುತ್ತಿರುವುದು ಉತ್ತಮ ಸಮಾಜ ಸೇವೆಯಾಗಿದೆ. ಮುಂದಿನ ದಿನಗಳಲ್ಲಿ ನಮ್ಮ ಸಂಸ್ಥೆಯ ವತಿಯಿಂದ ರಾಜ್ಯ ಹಾಗೂ ನಾನಾ ದೇಶಗಳಲ್ಲಿ ಹಮ್ಮಿಕೊಳ್ಳುವ ಕಾರ್ಯಕ್ರಮದಲ್ಲಿ ಪರಿಸರ ಸಂರಕ್ಷಣೆಯ ಬಗ್ಗೆ ಅವರಲ್ಲಿ ಅರಿವು ಮೂಡಿಸಲಾಗುತ್ತದೆ ಎಂದು ಅವರು ಭರವಸೆ ನೀಡಿದರು. ಕಾರ್ಯಕ್ರಮದಲ್ಲಿ ಅಮೇರಿಕಾ ಯೋಗ ವಿಶ್ವ ವಿದ್ಯಾಲಯದ ರಿಜಿಸ್ಟರ್ ಪಿ.ಎಸ್.ರವಿ, ಯುವಿಡಬ್ಲು? ಲಾಜಿಸ್ಟಿಕ್‌ನ ಸುಧೀರ್, ಜಿಎಸ್‌ಎಸ್ ಯೋಗ ಸಂಸ್ಥೆಯ ಸಂಸ್ಥಾಪಕ ಶ್ರೀಹರಿ, ಜಿಎಸ್‌ಎಸ್ ಯೋಗ ಸಂಸ್ಥೆಯ ಟೀಮ್ ಹೆಡ್ ಜಿ.ಬಿ.ರೂಪಾಶ್ರೀ, ಪರ್ತಕರ್ತರಾದ ಸಿ.ಕೆ.ಮಹೇಂದ್ರ, ಧರ್ಮಾಪುರ ನಾರಾಯಣ, ಮುಖಂಡರಾದ ರವಿ, ಬಿ.ಎನ್. ಸುಧೀರ್, ಯೋಗಿ ದೇವರಾಜ್, ಕೃಷ್ಣ ಇತರರು ಇದ್ದರು.

ಗುಣಮಟ್ಟವಲ್ಲದ ಔಷಧಿಗಳು/ ಕಾಂತಿವರ್ಧಕಗಳ ಬಳಕೆ ನಿಷೇಧ

ಬೆಂಗಳೂರು: ಕರ್ನಾಟಕ ಔಷಧ ಪರೀಕ್ಷಾ ಪ್ರಯೋಗಾಲಯದ ಸರ್ಕಾರಿ ವಿಶ್ಲೇಷಕರು ಪ್ಯಾರ್ಕ್ಯುರ್ -650 (ಪ್ಯಾರಾಸೆಟಮೋಲ್ ಟ್ಯಾಬ್ಲೆಟ್ಸ್ ಐ.ಪಿ.-650 ಎಂಜಿ), ಆಮ್ಲೋಡಿಪೈನ್ ಬಿಸ್ಲೆಟ್ ಟ್ಯಾಬ್ಲೆಟ್ಸ್ ಐಪಿ-5ಎಂಜಿ (ಆಮ್ಲೋಪ್ರೈಮ್ 5 ಟ್ಯಾಬ್ಲೆಟ್ಸ್), ಜುಕೋಕ್ಸ್-ಪಿ (ಎಟೋರಿಕೋಕ್ಸಿಬ್ ಪ್ಯಾರಾಸೆಟಮೋಲ್ ಟ್ಯಾಬ್ಲೆಟ್ಸ್), ಟ್ಯಾಬ್‌ಡೋಜ್-ಎಲ್‌ಪಿ ಟ್ಯಾಬ್ಲೆಟ್ಸ್ ಲೋರ್ನೋಕ್ಸಿಕೆಮ್ ಪ್ಯಾರಾಸೆಟಮೋಲ್ ಟ್ಯಾಬ್ಲೆಟ್ಸ್, ಓಮಸೆಲ್-ಡಿ (ಒಮೆಪ್ರಜೋಲ್ ಡೋಮ್‌ಫೆರಿಡನ್ ಕ್ಯಾಪ್ಸೂಲ್ಸ್ ಐ.ಪಿ.), ಎಲ್‌ವಿಸಿಪ್- 500 (ಸಿಪ್ರೋಪ್ಲಾಕ್ಸಸಿನ್ ಹೈಡ್ರೋಕ್ಲೋರೈಡ್ ಟ್ಯಾಬ್ಲೆಟ್ಸ್ ಐ.ಪಿ) ಆಮ್ಲೋಡಿಪೈನ್ ಅಂಡ್ ಅಟಿನೋಲೋಲ್ ಟ್ಯಾಬ್ಲೆಟ್ಸ್ ಐ.ಪಿ (ಅಮ್ಲೋರೆಡ್ ಅಟ್), ಪಿಯೋಗ್ಲಿಟಜೋಲ್ ಟ್ಯಾಬ್ಲೆಟಸ್ ಐ.ಪಿ 15 ಎಂಜಿ, ಶ್ವಾಸ್ (ಅಲ್ಬುಟೇರಾಲ್ ಎಟೋಫಿಲಿನ್ ಓರಲ್ ಲಿಕ್ವಿಡ್), ನಾಕ್ಸೈನ್ -ಪಿ ಸಸ್‌ಪೆನ್‌ಷನ್ (ಅಸೆಕ್ಲೋಫೆನಕ್ ಪ್ಯಾರಾಸೆಟಮೋಲ್ ಸಸ್‌ಪೆನ್‌ಷನ್), ಡೆಕ್ಸ್ಟ್ರೋಮೆಥೋರ್ಫಾನ್ ಹೈಡ್ರೋಬ್ರೋಮೈಡ್, ಕ್ಲೋರ್ಫೆನಿರಮಿನ್ ಮ್ಯಾಲೆಟ್ ಫೆನೈಲ್ಫ್ರಿನ್ ಹೈಡ್ರೋಕ್ಲೋರೈಡ್ ಸಿರಪ್ (ಸಾಂಬೆರಿ- ಎಕ್ಸ್‌ಎಲ್ ಸಿರಪ್), ರಾಬೆಪ್ರಜೋಲ್ ಸೋಡಿಯಂ ಡೋಮ್‌ಫೆರಿಡಿನ್ ಎಸ್‌ಆರ್ ಕ್ಯಾಪ್ಸೂಲ್ಸ್ (20 ಎಂಜಿ/30ಎಂಜಿ), ಪೊವಿಡನ್ ಆಯೋಡಿನ್ ಸಲೂಷನ್ ಐ.ಪಿ.7.5%, ಡಿಸಲ್ಫಿರಾಮ್ ಟ್ಯಾಬ್ಲೆಟ್ಸ್ ಐ.ಪಿ.500 ಎಂಜಿ (ಕ್ರೋಟೋರಿಫ್), ಅಟ್ರೋಫಿನ್ ಸಲ್ಫೆಟ್ ಇನ್‌ಜೆಕ್ಷನ್ ಐಪಿ1 ಎಂಎಲ್, ಔಷಧಿಗಳು / ಕಾಂತಿವರ್ಧಕಗಳು ಉತ್ತಮ ಗುಣಮಟ್ಟವಲ್ಲವೆಂದು ಘೋಷಿಸಿರುತ್ತಾರೆ. ಈ ಔಷಧಿ / ಕಾಂತಿವರ್ಧಕಗಳನ್ನು ಔಷಧಿ ವ್ಯಾಪಾರಿಗಳು, ಸಗಟು ಔಷಧ ಮಾರಾಟಗಾರರು, ವೈದ್ಯರು, ಆಸ್ಪತ್ರೆ ಮತ್ತು ನರ್ಸಿಂಗ್ ಹೋಂನವರು ದಾಸ್ತಾನು ಮಾಡುವುದಾಗಲೀ, ಮಾರಾಟ ಮಾಡುವುದಾಗಲೀ ಅಥವಾ ಉಪಯೋಗಿಸುವುದಾಗಲೀ ಮಾಡಬಾರದು. ಯಾರಾದರೂ ಈ ಔಷಧಿಗಳ ದಾಸ್ತಾನನ್ನು ಹೊಂದಿದ್ದಲ್ಲಿ ಕೂಡಲೇ ಸಂಬಂಧಪಟ್ಟ ಕ್ಷೇತ್ರದ ಔಷಧ ಪರಿವೀಕ್ಷಕರು ಅಥವಾ ಔಷಧ ನಿಯಂತ್ರಕರ ಗಮನಕ್ಕೆ ತರುವುದು. ಸಾರ್ವಜನಿಕರು ಈ ಔಷಧಗಳನ್ನು / ಕಾಂತಿವರ್ಧಕಗಳನ್ನು ಉಪಯೋಗಿಸಬಾರದು ಎಂದು ಔಷಧ ನಿಯಂತ್ರಕರಾದ ಭಾಗೋಜಿ ಟಿ. ಖಾನಾಪುರೆ ಅವರು ಪ್ರಕಟಣೆಯಲ್ಲಿ ತಿಳಿಸಿದ್ದಾರೆ.

ಜ.20ಕ್ಕೆ ದಿಶಾ ಸಭೆ

ಚಿಕ್ಕಬಳ್ಳಾಪುರ: ಮಾನ್ಯ ಚಿಕ್ಕಬಳ್ಳಾಪುರ ಲೋಕಸಭಾ ಕ್ಷೇತ್ರದ ಸಂಸದರು ಹಾಗೂ ಜಿಲ್ಲಾ ಅಭಿವೃದ್ಧಿ ಸಮನ್ವಯ ಮತ್ತು ಉಸ್ತುವಾರಿ ಸಮಿತಿ ಅಧ್ಯಕ್ಷರಾದ ಬಿ.ಎನ್.ಬಚ್ಚೇಗೌಡ ರವರ ಅಧ್ಯಕ್ಷತೆಯಲ್ಲಿ ಜನವರಿ 20 ರಂದು ಬೆಳಿಗ್ಗೆ 10:00 ಗಂಟೆಗೆ ಜಿಲ್ಲಾ ಅಭಿವೃದ್ಧಿ ಸಮನ್ವಯ ಮತ್ತು ಉಸ್ತುವಾರಿ ಸಮಿತಿ (ಆಖುಖಊಂ)ಯ ಸಭೆಯನ್ನು ಜಿಲ್ಲಾ ಪಂಚಾಯತ್ ಸಭಾಂಗಣದಲ್ಲಿ ಆಯೋಜಿಸಲಾಗಿದೆ ಎಂದು ಜಿಲ್ಲಾ ಪಂಚಾಯತ್ ಮುಖ್ಯ ಕಾರ್ಯನಿರ್ವಾಹಕ ಅಧಿಕಾರಿ ಪ್ರಕಾಶ್ ಜಿ.ಟಿ. ನಿಟ್ಟಾಲಿ ರವರು ಪ್ರಕಟಣೆಯಲ್ಲಿ ತಿಳಿಸಿದ್ದಾರೆ.

ಕಾರ್ಯಾಗಾರದಲ್ಲಿ ಭಾಗವಹಿಸಲು ನೋಂದಣಿಗೆ ಅವಕಾಶ

ಚಿಕ್ಕಬಳ್ಳಾಪುರ: ಕರ್ನಾಟಕ ವಿಜ್ಞಾನ ಮತ್ತು ತಂತ್ರಜ್ಞಾನ ಅಕಾಡೆಮಿಯಿಂದ 2024ರ ಜನವರಿ 18 ರಿಂದ 22 ರವರೆಗೆ ಐದು ದಿನಗಳ ಕಾರ್ಯಾಗಾರವನ್ನು ಅಕಾಡೆಮಿ ಕಚೇರಿಯಲ್ಲಿ ಆಯೋಜಿಸಲಾಗುತ್ತಿದ್ದು, ಈ ಕಾರ್ಯಾಗಾರದಲ್ಲಿ ಸ್ನಾತಕೋತ್ತರ ವಿಜ್ಞಾನ ಪದವಿ ಮತ್ತು ಇಂಜಿನಿಯರಿಂಗ್ ಕಾಲೇಜು ಅಧ್ಯಾಪಕರು ಹಾಗೂ ಯುವ ಸಂಶೋಧನಾ ವಿದ್ಯಾರ್ಥಿಗಳು ಭಾಗವಹಿಸಬಹುದಾಗಿದೆ. ಸದರಿ ಕಾರ್ಯಾಗಾರದಲ್ಲಿ ಭಾಗವಹಿಸಲಿಚ್ಚಿಸುವ ಆಸಕ್ತ ಪ್ರತಿನಿಧಿಗಳು ಜನವರಿ 16 ರೊಳಗಾಗಿ ನೋಂದಾಯಿಸಿಕೊಳ್ಳಬಹುದು. ಹೆಚ್ಚಿನ ಮಾಹಿತಿಗಾಗಿ ಅಕಾಡೆಮಿಯ ಜಾಲತಾಣ ಹಾಗೂ ವೈಜ್ಞಾನಿಕಾಧಿಕಾರಿ ವಿ.ಕೆ.ಶ್ರೀನಿವಾಸು (ಮೊ.9620767819) ಗೆ ಸಂಪರ್ಕಿಸಬಹುದೆಂದು ಅಕಾಡೆಮಿಯ ಮುಖ್ಯ ಕಾರ್ಯನಿರ್ವಾಹಕ ಅಧಿಕಾರಿ ಡಾ. ಎ.ಎಂ. ರಮೇಶ್ ರವರು ಪ್ರಕಟಣೆಯಲ್ಲಿ ತಿಳಿಸಿದ್ದಾರೆ.

ಬಿಜೆಪಿ ಮತ್ತು ಜೆಡಿಎಸ್ ಬೆಂಬಲಿತ ಅಭ್ಯರ್ಥಿಗಳ ಗೆಲುವು

ಕೋಲಾರ: ತಾಲ್ಲೂಕು ವ್ಯವಸಾಯೋತ್ಪನ್ನ ಮಾರಾಟ ಸಹಕಾರ ಸಂಘ ಮತ್ತು ಜನತಾ ಬಜಾರ್ (ನಿ), 5ವರ್ಷದ ಆಡಳಿತ ಅವಧಿಗೆ ಭಾನುವಾರ ನಡೆದ ನಿರ್ದೇಶಕರ ಚುನಾವಣೆಯಲ್ಲಿ ಬಿ.ಜೆ.ಪಿ ಮತ್ತು ಜೆ.ಡಿ.ಎಸ್ ಬೆಂಬಲಿತ 7 ಅಭ್ಯರ್ಥಿಗಳಾದ ಮುನಿರಾಜ. ಎನ್, ಮುನಿಶಾಮಿರೆಡ್ಡಿ, ರಘುನಾಥ, ವಿ.ಎನ್, ರಾಮು. ವಿ ಶಿಲ್ಪಾ ಮಂಜುನಾಥ. ಹೆಚ್.ಎಂ, ಸುನಂದಮ್ಮ. ವಿ, ರಾಜಣ್ಣ, ಎಲ್.ಆರ್ ಜಯಶೀಲರಾಗಿದ್ದಾರೆ. ಸಂಸದ ಎಸ್ ಮುನಿಸ್ವಾಮಿ ಮಾತನಾಡಿ ಕಾಂಗ್ರೆಸ್ ಆಟ ಇನ್ನು ಮುಂದೆ ನಡೆಯೋದಿಲ್ಲ. ಈ ಗೆಲುವಿನ ಮೂಲಕ ಬಿಜೆಪಿ ಮತ್ತು ಜೆಡಿಎಸ್ ಒಗ್ಗಟಿನ ಬಲ ಪ್ರದರ್ಶನವಾಗಿದೆ. ಇದು ನರೇಂದ್ರ, ಮೋದಿ, ದೇವೇಗೌಡ ಮತ್ತು ಕುಮಾರಸ್ವಾಮಿ ಅವರ ಗೆಲುವು. ಸುಳ್ಳು ಗ್ಯಾರಂಟಿ ಘೋಷಣೆ ಸರ್ಕಾರದ ಮುಖಂಡರು ನಾಮಪತ್ರ ವಾಪಾಸ್ ಪಡೆಯುವ ವಿಚಾರದಲ್ಲಿ ಕುತಂತ್ರ ನಡೆಸಿ ಸಂಜೆ 4 ಘಂಟೆಯಲ್ಲಿ ನಾವು ನಾಮಪತ್ರ ವಾಪಾಸ್ ಪಡೆಯೋದಿಲ್ಲ ಚುನಾವಣೆ ಎದುರಿಸುತ್ತೇವೆ ಎಂದು ಶಾಕ್ ನೀಡಿದರು. ವಾಪಾಸ್ ಪಡೆಯದೇ ಇದ್ದ ಬಿಜೆಪಿ ಮತ್ತು ಜೆಡಿಎಸ್ ಅಭ್ಯರ್ಥಿಗಳ ಪರವಾಗಿ ಎಲ್ಲಾರು ಶ್ರಮಪಟ್ಟು ಗೆಲ್ಲಿಸುವ ಮೂಲಕ ಜಯ ಸಾಧಿಸಿದ್ದೇವೆ ಎಂದರು.

ಮೈಸೂರು ಕ್ಷೇತ್ರ ಕಸಿದುಕೊಳ್ಳಲು ಜೆಡಿಎಸ್ ಯೋಜನೆ: ಲಕ್ಷ್ಮಣ ಆರೋಪ

ಮೈಸೂರು: ಮುಂಬರುವ ಲೋಕಸಭಾ ಚುನಾವಣೆಯಲ್ಲಿ ಬಿಜೆಪಿ ಜೊತೆ ಮೈತ್ರಿ ಮಾಡಿಕೊಂಡಿರುವ ಜೆಡಿಎಸ್ ಮೈಸೂರು-ಕೊಡಗು ಕ್ಷೇತ್ರವನ್ನು ಕಸಿದುಕೊಳ್ಳಲು ಯೋಜನೆ ರೂಪಿಸಿದೆ. ಇದಕ್ಕಾಗಿ ಏನನ್ನಾರೂ ಮಾಡಲಿದೆ ಎಂದು ಕೆಪಿಸಿಸಿ ವಕ್ತಾರ ಎಂ.ಲಕ್ಷ್ಮಣ ದೂರಿದರು. ಈ ಯೋಜನೆಯ ಭಾಗವಾಗಿಯೇ ಜೆಡಿಎಸ್ ನಾಯಕ ಎಚ್.ಡಿ.ಕುಮಾರಸ್ವಾಮಿ ಅವರು ಸಂಸದ ಪ್ರತಾಪ ಸಿಂಹ ಅವರನ್ನು ಹೊಗಳುತ್ತಿದ್ದಾರೆ. ಅವರು ಯಾರಾನ್ನಾದರೂ ಹೊಗಳುತ್ತಿದ್ದಾರೆಂದರೆ ಏನಾದರೂ ಗ್ರಹಚಾರ ಕಾದಿದೆ ಎಂದೇ ಅರ್ಥ. ಅವರನ್ನು ಖೆಡ್ಡಾಕ್ಕೆ ಕೆಡವಲು ಮುಂದಾಗಿದ್ದಾರೆ ಎಂದು ಪತ್ರಿಕಾಗೋಷ್ಠಿಯಲ್ಲಿ ಮಂಗಳವಾರ ಆರೋಪಿಸಿದರು. ಕುಮಾರಸ್ವಾಮಿ ಅವರು ಇತ್ತೀಚೆಗೆ ಬಿಜೆಪಿಯ ವಕ್ತಾರರಿಗಿಂತಲೂ ಹೆಚ್ಚಾಗಿ ಮಾತನಾಡುತ್ತಿದ್ದಾರೆ ಎಂದು ಟೀಕಿಸಿದರು. ಸಂಸದರ ಸಹೋದರ ಮರಗಳನ್ನು ಅಕ್ರಮವಾಗಿ ಕಡಿದ ಆರೋಪಕ್ಕೆ ಸಿಲುಕಿದ್ದು, ಆ ಪ್ರಕರಣವನ್ನು ಜೆಡಿಎಸ್ ತನ್ನ ಅನುಕೂಲಕ್ಕೆ ತಕ್ಕಂತೆ ಬಳಸಿಕೊಳ್ಳುತ್ತಿದೆ ಎಂದು ದೂರಿದರು. ಒಪ್ಪಂದದ ಪ್ರಕಾರ ಜೆಡಿಎಸ್‌ನವರು 4 ಕ್ಷೇತ್ರಗಳನ್ನು ಕೇಳಿದ್ದಾರೆ. ಆದರೆ, 3 ಕ್ಷೇತ್ರ ಕೊಡಲು ಬಿಜೆಪಿ ಒಪ್ಪಿದೆ. ಹೇಗಾದರೂ ಮಾಡಿ ಮೈಸೂರು ಕ್ಷೇತ್ರವನ್ನೂ ಪಡೆಯುವ ಪ್ಲಾನ್ ಜೆಡಿಎಸ್‌ನದ್ದಾಗಿದೆ. ಮಾಜಿ ಶಾಸಕ ಸಾ.ರಾ. ಮಹೇಶ್ ಅವರನ್ನು ಕಣಕ್ಕಿಳಿಸಲಾಗುತ್ತದೆ ಎಂಬ ಮಾಹಿತಿ ಇದೆ. ಜೆಡಿಎಸ್ ನೆಲೆ ಬಲಪಡಿಸಿಕೊಳ್ಳಲು ಮುಂದಾಗಿದೆ ಎಂದು ದೂರಿದರು.

ಗ್ಯಾರಂಟಿ ಕಾರ್ಯಕ್ರಮಗಳ ಅನುಷ್ಠಾನದೊಂದಿಗೆ ಉತ್ತಮ ಆಡಳಿತ ನೀಡುತ್ತಿರುವ ಮುಖ್ಯಮಂತ್ರಿ ಸಿದ್ದರಾಮಯ್ಯ ಹಾಗೂ ಉಪ ಮುಖ್ಯಮಂತ್ರಿ ಡಿ.ಕೆ. ಶಿವಕುಮಾರ್ ಅವರ ವಿರುದ್ಧ ವಿರೋಧ ಪಕ್ಷದವರು ಇಲ್ಲಸಲ್ಲದ ಆರೋಪಗಳನ್ನು ಮಾಡುತ್ತಿದ್ದಾರೆ. ಕುಮಾರಸ್ವಾಮಿ ಅವರನ್ನು ಮುಖ್ಯಮಂತ್ರಿ ಮಾಡಿದ್ದೇ ನಮ್ಮ ಪಕ್ಷ. ಹೀಗಾಗಿ, ಅವರಿಗೆ ಕಾಂಗ್ರೆಸ್ ನಾಯಕರನ್ನು ಟೀಕಿಸಲು ನೈತಿಕ ಹಕ್ಕಿಲ್ಲ ಎಂದು ಹೇಳಿದರು. ಕೆಆರ್‌ಎಸ್ ಜಲಾಶಯದ ಸುತ್ತಮುತ್ತಲಿನ 20 ಕಿ.ಮೀ. ವ್ಯಾಪ್ತಿಯಲ್ಲಿ ಗಣಿಗಾರಿಕೆ ನಿರ್ಬಂಧಿಸಿ ಹೈಕೋರ್ಟ್ ಆದೇಶಿಸಿರುವುದು ಸ್ವಾಗತಾರ್ಹವಾದುದು. ಆ ಜಲಾಶಯಕ್ಕೆ ನೂರು ವರ್ಷ ಸಮೀಪಿಸುತ್ತಿದೆ. ಇನ್ನೂ ನೂರು ವರ್ಷ ಚೆನ್ನಾಗಿರಬಹುದು. ಸುತ್ತಮುತ್ತಲಿನ ಪ್ರದೇಶದಲ್ಲಿ ಗಣಿಗಾರಿಕೆ ಮುಂದುವರಿದರೆ ಅಣೆಕಟ್ಟೆಗೆ ಅಪಾಯ ಎದುರಾಗುವ ಆತಂಕವಿತ್ತು. ಅದು ಒಡೆದರೆ ಬೆಂಗಳೂರು ಸೇರಿದಂತೆ ಹಲವು ಜಿಲ್ಲೆಗಳಿಗೆ ನೀರು ಪೂರೈಕೆ ಮಾಡಲು ಸಾಧ್ಯವಾಗುವುದಿಲ್ಲ. ಹಾಗಾಗಿ ರಾಜ್ಯ ಸರ್ಕಾರವು ನ್ಯಾಯಾಲಯದ ಆದೇಶವನ್ನು ಕಟ್ಟುನಿಟ್ಟಾಗಿ ಪಾಲಿಸಬೇಕು. ಜಲಾಶಯಕ್ಕೆ ಧಕ್ಕೆಯಾಗುವ ಕಾಮಗಾರಿಗೆ ಯಾವುದೇ ಕಾರಣಕ್ಕೂ ಅನುಮತಿ ನೀಡಬಾರದು ಎಂದು ಒತ್ತಾಯಿಸಿದರು.

ರಾಷ್ಟ್ರೀಯ ಹಬ್ಬಗಳ ಘನತೆ ಹೆಚ್ಚಲಿ

ಮೈಸೂರು: ದೇಶದ ಬಗೆಗೆ ಅಭಿಮಾನ ಹೆಚ್ಚಿಸುವ ರಾಷ್ಟ್ರೀಯ ಹಬ್ಬಗಳ ಘನತೆ ಹೆಚ್ಚಾಗುವಂತೆ ಶ್ರದ್ಧಾ ಭಕ್ತಿಯಿಂದ ಗಣರಾಜ್ಯೋತ್ಸವವನ್ನು ಆಚರಿಸೋಣ ಎಂದು ಜಿಲ್ಲಾಧಿಕಾರಿ ಡಾ.ರಾಜೇಂದ್ರ ಕೆ.ವಿ ಹೇಳಿದರು.

ಜಿಲ್ಲಾಡಳಿತ ಭವನದಲ್ಲಿ ಇಂದು ನಡೆದ ಗಣರಾಜ್ಯೋತ್ಸವ ಪೂರ್ವಭಾವಿ ಸಭೆಯ ಅಧ್ಯಕ್ಷತೆ ವಹಿಸಿ ಮಾತನಾಡಿದ ಅವರು ಜನವರಿ 26 ರಂದು ಗಣರಾಜ್ಯೋತ್ಸವವನ್ನು ಅರ್ಥಪೂರ್ಣವಾಗಿಸಲು ಸಂವಿಧಾನದ ಬಗೆಗೆ, ಸಂವಿಧಾನ ಪೀಠಿಕೆ ಬಗೆಗೆ, ವಿದ್ಯಾರ್ಥಿ, ಯುವಜನರು ಹಾಗೂ ಸಾರ್ವಜನಿಕರಲ್ಲಿ ಅರಿವು ಹಾಗೂ ಜಾಗೃತಿ ಮೂಡಿಸುವ ಮತ್ತು ರಾಷ್ಟ್ರ ಕಟ್ಟುವ ಸಂಕಲ್ಪ ಎಲ್ಲರಲ್ಲೂ ಬೆಳೆಯುವಂತೆ ಗಣರಾಜ್ಯೋತ್ಸವ ಆಚರಣೆಯಾಗಲಿ ಎಂದರು.

ಅಂದು ಬೆಳಿಗ್ಗೆ 9 ಗಂಟೆಗೆ ಸನ್ಮಾನ್ಯ ಜಿಲ್ಲಾ ಉಸ್ತುವಾರಿ ಸಚಿವರು ಬನ್ನಿಮಂಟಪ ಆವರಣದಲ್ಲಿ ಧ್ವಜಾರೋಹಣ ನೆರವೇರಿಸಲಿದ್ದು ಮಹಾನಗರ ಪಾಲಿಕೆಯವರು ವೇದಿಕೆ, ಸ್ವಚ್ಚತೆ, ಸಾರ್ವಜನಿಕರಿಗೆ ಹಾಗೂ ಶಾಲಾ ಮಕ್ಕಳಿಗೆ ಕುಡಿಯುವ ನೀರಿನ ವ್ಯವಸ್ಥೆ ನೋಡಿಕೊಳ್ಳಬೇಕು. ಶಾಲಾ ವಿದ್ಯಾರ್ಥಿಗಳಿಂದ ಸಾಂಸ್ಕೃತಿಕ ಕಾರ್ಯಕ್ರಮಗಳು ಇರಲಿದ್ದು, ಈ ಬಾರಿ ಅಂಧಶಾಲಾ ಮಕ್ಕಳಿಂದ ಪೆರೇಡ್ ಮಾಡಿಸಿ ಎಂದರು.

ಸಂಜೆಯ ಕಾರ್ಯಕ್ರಮಗಳು ಕಲಾಮಂದಿರದಲ್ಲಿ ನಡೆಯಲಿದ್ದು, ಈ ಬಾರಿ ಸಾಂಸ್ಕೃತಿಕ ಸೌರಭ ಕಾರ್ಯಕ್ರಮ ಹಾಗೂ ಸರ್ಕಾರಿ ನೌಕರರ ಸಂಘದಿಂದ ಕಾರ್ಯಕ್ರಮ ಇರಲಿವೆ ಎಂದು ಕನ್ನಡ ಸಂಸ್ಕೃತಿ ಇಲಾಖೆ ಸಹಾಯಕ ನಿರ್ದೇಶಕ ಸುದರ್ಶನ್ ಹೇಳಿದರು.

ಸಭೆಯಲ್ಲಿ ಎಡಿಸಿ ಲೋಕನಾಥ್, ಅಡಿಷನಲ್ ಎಸ್ಪಿ ನಂದಿನಿ, ಸರ್ಕಾರಿ ನೌಕರರ ಜಿಲ್ಲಾಧ್ಯಕ್ಷ ಗೋವಿಂದರಾಜು, ಜಿಲ್ಲಾಮಟ್ಟದ ಅಧಿಕಾರಿಗಳು, ವಿವಿಧ ಸಂಘ ಸಂಸ್ಥೆಗಳ ಪದಾಧಿಕಾರಿಗಳು ಉಪಸ್ಥಿತರಿದ್ದರು.

ಪ್ಲಾಸ್ಟಿಕ್ ಧ್ವಜ ಕಡ್ಡಾಯ ನಿಷೇಧ

ಪ್ಲಾಸ್ಟಿಕ್ ಧ್ವಜಗಳನ್ನು ಕಡ್ಡಾಯವಾಗಿ ನಿಷೇಧಿಸಲಾಗಿದ್ದು, ಶಾಲಾ ಕಾಲೇಜು, ವಿಶ್ವವಿದ್ಯಾಲಯಗಳ ಮುಖ್ಯಸ್ಥರು ಈ ಕುರಿತು ಆದೇಶ ಮತ್ತು ಸೂಚನೆಗಳನ್ನು ನೀಡಬೇಕು ಹಾಗೂ ಮಹಾನಗರ ಪಾಲಿಕೆಯವರು ಯಾವುದೇ ಅಂಗಡಿಗಳಲ್ಲಿ ಪ್ಲಾಸ್ಟಿಕ್ ಧ್ವಜ ಮಾರಾಟವಾಗದಂತೆ ಖಚಿತಪಡಿಸಿಕೊಳ್ಳಬೇಕು ಮತ್ತು ವಾರ್ತಾ ಇಲಾಖೆಯಿಂದ ವ್ಯಾಪಕ ಪ್ರಚಾರ ನೀಡಬೇಕು ಎಂದು ಡಿಸಿ ತಿಳಿಸಿದರು.

ಸ್ವಾಮಿ ವಿವೇಕಾನಂದರ ಜನ್ಮ ದಿನಾಚರಣೆ

ಮಂಡ್ಯ: ಮಂಡ್ಯ ಜಿಲ್ಲಾಡಳಿತ, ಜಿಲ್ಲಾ ಪಂಚಾಯತ್, ಯುವ ಸಬಲೀಕರಣ ಮತ್ತು ಕ್ರೀಡಾ ಇಲಾಖೆ, ನೆಹರು ಯುವ ಕೇಂದ್ರ ವಿಶ್ವವಿದ್ಯಾಲಯ, ಹಾಗೂ ಎನ್. ಎಸ್. ಎಸ್ ಘಟಕಗಳು ಇವರ ಸಹಯೋಗದಲ್ಲಿ ದಿವ್ಯ ಚೇತನ ಸ್ವಾಮಿ ವಿವೇಕಾನಂದ ರವರ 161ನೇ ಜನ್ಮ ದಿನಾಚರಣೆ ಹಾಗೂ ರಾಷ್ಟ್ರೀಯ ಯುವ ದಿನ ಕಾರ್ಯಕ್ರಮವನ್ನು ಜನವರಿ 12 ರಂದು ಮಂಡ್ಯ ವಿಶ್ವವಿದ್ಯಾಲಯ, ವಿಶ್ವ ಮಾನವ ಸಭಾಂಗಣದ ಶಾರದಾ ಮಂದಿರದಲ್ಲಿ ಬೆಳಿಗ್ಗೆ 10.30 ಗಂಟೆಗೆ ಹಮ್ಮಿಕೊಳ್ಳಲಾಗಿದೆ. ಕಾರ್ಯಕ್ರಮದ ಉದ್ಘಾಟನೆಯನ್ನು ಕೃಷಿ ಸಚಿವರು ಹಾಗೂ ಜಿಲ್ಲಾ ಉಸ್ತುವಾರಿ ಸಚಿವರು ಎನ್ ಚಲುವರಾಯಸ್ವಾಮಿರವರು ನೆರವೇರಿಸಲಿದ್ದಾರೆ ಹಾಗೂ ವಿಧಾನಸಭಾ ಕ್ಷೇತ್ರ ಶಾಸಕ ಪಿ ರವಿಕುಮಾರ್ ಅವರು ಅಧ್ಯಕ್ಷತೆ ವಹಿಸಲಿದ್ದಾರೆ. ಮುಖ್ಯ ಅತಿಥಿಗಳಾಗಿ ಲೋಕಸಭಾ ಸಂಸದರು ಸುಮಲತಾ ಅಂಬರೀಶ್, ವಿಧಾನ ಪರಿಷತ್ ಶಾಸಕರಾದ ಮರಿತಿಬ್ಬೇಗೌಡ, ಮಧು ಜಿ ಮಾದೇಗೌಡ, ದಿನೇಶ್ ಗೂಳಿಗೌಡ, ವಿಧಾನ ಸಭಾ ಶಾಸಕರಾದ ಪಿ.ಎಂ ನರೇಂದ್ರಸ್ವಾಮಿ, ರಮೇಶ್ ಬಂಡಿಸಿದ್ದೇಗೌಡ, ದರ್ಶನ್ ಪುಟ್ಟಣ್ಣಯ್ಯ ಭಾಗವಹಿಸಲಿದ್ದಾರೆ.

ವಿದ್ಯಾರ್ಥಿ ವೇದಿಕೆ ಸಮಾರೋಪ

ಮೈಸೂರು: ನಗರದಕೃಷ್ಣಮೂರ್ತಿಪುರಂನಲ್ಲಿರುವ ಶಾರದಾ ವಿಲಾಸ ಪದವಿ ಪೂರ್ವಕಾಲೇಜಿನ ಶತಮಾನೋತ್ಸವ ಭವನದಲ್ಲಿ ಜ.12ರಂದು ಶುಕ್ರವಾರಬೆಳಿಗ್ಗೆ 10.30ಕ್ಕೆ ವಿದ್ಯಾರ್ಥಿ ವೇದಿಕೆ ಸಮಾರೋಪ ಸಮಾರಂಭವನ್ನುಆಯೋಜಿಸಲಾಗಿದೆ.ಮುಖ್ಯಅತಿಥಿಯಾಗಿ ಮೈಸೂರಿನಅಪರ ಜಿಲ್ಲಾಧಿಕಾರಿಗಳಾದ ಆರ್.ಲೋಕನಾಥ್‌ಅವರು ಭಾಗವಹಿಸಲಿದ್ದಾರೆ. ವಿಶೇಷ ಆಹ್ವಾನಿತವಾಗಿ ಸಂಸ್ಥೆ ಅಧ್ಯಕ್ಷರಾದಡಾ.ಬಿ.ಎಂ.ಸುಬ್ರಾಯ, ಗೌರವ ಕಾರ್ಯದರ್ಶಿಗಳಾದ ಎನ್.ಚಂದ್ರಶೇಖರ್ ಉಪಸ್ಥಿತರಿರುತ್ತಾರೆ.ಕಾಲೇಜಿನ ಪ್ರಾಂಶುಪಾಲರಾದ ಸಿ.ಕೆ.ಅಶೋಕಕುಮಾರ್ ಅಧ್ಯಕ್ಷತೆ ವಹಿಸಲಿದ್ದಾರೆ.ವೇದಿಕೆ ಕಾರ್ಯಕ್ರಮದ ನಂತರ ವಿದ್ಯಾರ್ಥಿಗಳಿಂದ ಸಾಂಸ್ಕೃತಿಕಕಾರ್ಯಕ್ರಮವಾಗಿ ನೃತ್ಯ, ಸಂಗೀತ, ಹಾಡುಗಾರಿಕೆ, ಕಿರುನಾಟಕಏರ್ಪಡಿಸಲಾಗಿದೆ.

ನಗರ್ತ ಮಹಂತಿನ ಮಠ ಧರ್ಮ ಸಂಸ್ಥೆಗೆ ಚುನಾವಣಾ ಪ್ರಕ್ರಿಯೆ

ವಿಜಯಪುರ; ಪಟ್ಟಣದ ಗಾಂಧಿ ಚೌಕದಲ್ಲಿರುವ ಅಯೋಧ್ಯಾನಗರ ಶಿವಾಚಾರ್ಯ ನಗರ್ತ ಮಹಾಂತೀನ ಮಠ ಧರ್ಮ ಸಂಸ್ಥೆಯ ನಿರ್ದೇಶಕರುಗಳ (ಕಾರ್ಯಕಾರಿ ಸಮಿತಿ ಸದಸ್ಯರ) ಚುನಾವಣೆ- 2024ರ ಪ್ರಕ್ರಿಯೆ ಬುಧವಾರದಂದು ಆಕಾಂಕ್ಷಿಗಳಿಗೆ ನಾಮಪತ್ರಗಳನ್ನು ನೀಡುವ ಮೂಲಕ ಪ್ರಾರಂಭಿಸಲಾಯಿತು. ಸಹಾಯಕ ಚುನಾವಣಾ ಅಧಿಕಾರಿಯಾಗಿ ನೇಮಕವಾಗಿರುವ ವಿಜಯಪುರ ನಾಡಕಚೇರಿ ಕಂದಾಯ ಅಧಿಕಾರಿ ಸತ್ಯನಾರಾಯಣ ರವರು ಮಾತನಾಡುತ್ತಾ, ದೇವನಹಳ್ಳಿ ತಹಸಿಲ್ದಾರ್ ರವರ ನಿರ್ದೇಶನದ ಮೇರೆಗೆ ನಗರ್ತ ಮಹಂತಿನ ಮಠಕ್ಕೆ ಚುನಾವಣೆ ನಡೆಸಲಾಗುತ್ತಿದ್ದು, 2024-2029ರ ಅವಧಿಗೆ ಇಬ್ಬರು ಮಹಿಳೆಯರು ಮತ್ತು 9 ಪುರುಷ ನಿರ್ದೇಶಕರಗಳನ್ನು ಆಯ್ಕೆ ಮಾಡಬೇಕಾಗಿದ್ದು, ಇದಕ್ಕಾಗಿ ಸದರಿ ಧರ್ಮ ಸಂಸ್ಥೆಯಿಂದ ಈಗಾಗಲೇ ವಿಜಯಪುರ ಪುರಸಭೆ ವ್ಯಾಪ್ತಿಯಲ್ಲಿ ಕನಿಷ್ಠ ಐದು ವರ್ಷಗಳಿಂದ ವಾಸವಾಗಿರುವ ಶಿವಾಚಾರ ವೈಶ್ಯ ನಗರ್ತ ಜನಾಂಗದ ಒಂದು ಕುಟುಂಬಕ್ಕೆ ಒಬ್ಬರಂತೆ ಮತದಾರರ ಪಟ್ಟಿಯನ್ನು ತಯಾರು ಮಾಡಲಾಗಿದ್ದು, ಈಗಾಗಲೇ ಚುನಾವಣಾ ಅಧಿಸೂಚನೆ ಕರಡು ಮತದಾರರ ಪಟ್ಟಿ ಹಾಗೂ ಈಗಾಗಲೇ ಚುನಾವಣೆಯ ಅಧಿಸೂಚನ ಪ್ರಕಟಣೆ, ಕರಡು ಮತದಾರರ ಪಟ್ಟಿಯಲ್ಲಿನ ಹೆಸರುಗಳ ಆಕ್ಷೇಪಣೆ ಹಾಗೂ ಕ್ಲೈಮಗಳನ್ನು ನೀಡಲು ಅಂತಿಮ ದಿನಾಂಕ ಹಾಗೂ ಅಂತಿಮ ಮತದಾರರ ಪಟ್ಟಿ ಪ್ರಕಟಣೆ ಮುಗಿದಿದ್ದು, ಜನವರಿ 10ರ ಬುಧವಾರದಿಂದ ನಿರ್ದೇಶಕರ ಸ್ಥಾನಕ್ಕೆ ನಾಮಪತ್ರಗಳನ್ನು ನೀಡಲಾಗುತ್ತಿದ್ದು, ಜನವರಿ 17ರ ಬುಧವಾರದಂದು ಅಂತಿಮ ದಿನವಾಗಿದ್ದು, ಬೆಳಗ್ಗೆ 11 ಗಂಟೆಯಿಂದ ಮೂರು ಗಂಟೆಯವರೆಗೂ ರಜಾ ದಿನಗಳನ್ನು ಹೊರತುಪಡಿಸಿ, ನಾಮಪತ್ರಗಳನ್ನು ಪಡೆಯಲು ಹಾಗೂ ಸಲ್ಲಿಸಲು ಅವಕಾಶವಿದ್ದು, ಚುನಾವಣೆಗೆ ಸ್ಪರ್ಧಿಸ ಬಯಸುವವರು 500 ರೂಗಳ ಠೇವಣಿಯೊಂದಿಗೆ ಜನವರಿ 18ರ ಗುರುವಾರದಂದು ನಾಮಪತ್ರಗಳ ಪರಿಶೀಲನೆ ನಡೆಯಲಿದ್ದು, ಜನವರಿ 20ರ ಶನಿವಾರದಂದು ನಾಮಪತ್ರಗಳನ್ನು ಹಿಂತೆಗೆದುಕೊಳ್ಳಲು ಅಂತಿಮ ದಿನವಾಗಿದ್ದು, ಸ್ಪರ್ಧೆಯಲ್ಲಿ ಉಳಿದ ಅಭ್ಯರ್ಥಿಗಳ ಪಟ್ಟಿಯನ್ನು ಶನಿವಾರ 20ರಂದು ಪ್ರಕಟಿಸಲಾಗುತ್ತಿದ್ದು, ಮಧ್ಯಾಹ್ನ 3:00 ಗಂಟೆಗೆ ಚುನಾವಣೆ ಅವಶ್ಯವಿದ್ದಲ್ಲಿ ಜನವರಿ 29ರ ಸೋಮವಾರದಂದು ಬೆಳಗ್ಗೆ 9:00 ರಿಂದ ಸಂಜೆ ಐದರವರೆಗೂ ನಡೆಸಲಾಗಿದ್ದು, ಜನವರಿ 30ರ ಮಂಗಳವಾರದಂದು ಬೆಳಗ್ಗೆ 10 ರಿಂದ ಮತ ಎಣಿಕೆ ನಡೆಸಲಾಗುತ್ತದೆ ಎಂದು ತಿಳಿಸಿದರು. ಪುರಸಭೆಯ ಕಂದಾಯ ಅಧಿಕಾರಿ ಚಂದ್ರು, ಮಹಂತಿನ ಮಠದ ಕಾರ್ಯದರ್ಶಿಯಾಗಿದ್ದ ವಿಶ್ವನಾಥ್ ಹಾಗೂ ನಾಮಪತ್ರಗಳನ್ನು ಪಡೆಯಲು ಬಂದ ಜನಾಂಗದ ಮುಖಂಡರು ಉಪಸ್ಥಿತರಿದ್ದರು.

ಗುರು ಹರಳಯ್ಯ ಮಠದ ವಿರುದ್ಧ ಅವಹೇಳನಕಾರಿ ಲೇಖನ: ದೂರು ದಾಖಲು ಬಂಧನಕ್ಕೆ ಆಗ್ರಹ

ಪಿರಿಯಾಪಟ್ಟಣ: ತಾಲೂಕಿನ ಶ್ರೀ ಗುರು ಹರಳಯ್ಯ ಮಠದ ವಿರುದ್ಧ ಪತ್ರಿಕೆಯಲ್ಲಿ ಸುಳ್ಳು ಸುದ್ದಿ ಬಿತ್ತರಿಸಿ ಮಠದ ಅಧ್ಯಕ್ಷ ಹಾಗೂ ಕಾರ್ಯದರ್ಶಿಗಳ ತೇಜೋವಧೆ ಮಾಡಿರುವ ಪತ್ರಕರ್ತನ ವಿರುದ್ಧ ಪಟ್ಟಣದ ಪೊಲೀಸ್ ಠಾಣೆಯಲ್ಲಿ ಪ್ರಕರಣ ದಾಖಲಾಗಿದ್ದರೂ ಈ ವರೆಗೂ ಆ ವ್ಯಕ್ತಿಯನ್ನು ಬಂಧಿಸಿಲ್ಲ ಎಂದು ತಾಲೂಕು ಆದಿ ಜಾಂಭವ ಕ್ಷೇಮಾಭಿವೃದ್ಧಿ ಸಂಘದ ಗೌರವಾಧ್ಯಕ್ಷ ಬೂತನಹಳ್ಳಿ ಶಿವಣ್ಣ ಆರೋಪಿಸಿದರು. ಪಟ್ಟಣದ ತಾಲ್ಲೂಕು ಕಾರ್ಯನಿರತ ಪತ್ರಕರ್ತರ ಸಂಘದಲ್ಲಿ ಭಾನುವಾರ ಸುದ್ದಿಗಾರರೊಂದಿಗೆ ಮಾತನಾಡಿದ ಅವರು, ಪಿರಿಯಾಪಟ್ಟಣ ತಾಲೂಕಿನ ಕಗ್ಗುಂಡಿ ಗ್ರಾಮದಲ್ಲಿ ವಿಧಾನ ಪರಿಷತ್ ಸದಸ್ಯ ಡಾ.ಡಿ. ತಿಮ್ಮಯ್ಯ ನವರ ನೇತೃತ್ವದಲ್ಲಿ ಮಠವನ್ನು ಸ್ಥಾಪಿಸಿ ಸಮಾಜದ ಶ್ರೇಯೋಭಿವೃದ್ಧಿಗಾಗಿ ದುಡಿಯುವ ಮೂಲಕ ಸಮಾಜದ ಅಭಿವೃದ್ಧಿಗೆ ಶ್ರಮಿಸಲಾಗುತ್ತಿದೆ. ಇದನ್ನು ಸಹಿಸದ ಸುಮಾಜದ ಕೆಲವು ಕಿಡಿಗೇಡಿಗಳು ಲೋಕಾಯುಕ್ತ ಸೇರಿದಂತೆ ಮತ್ತಿತರರ ಅಧಿಕಾರಿಗಳಿಗೆ ದೂರು ನೀಡಲಾಗಿ ಇದು ವಿಚಾರಣೆಯ ಹಂತದಲ್ಲಿ ಇದೆ, ಹೀಗಿರುವಾಗ ಪೆರಿಯ ದೊರೆ ಎಂಬ ಪತ್ರಿಕೆಯ ಸಂಪಾದಕ ಎನ್.ಪಿ.ಹರೀಶ್ ಎಂಬುವವರು ಮಠದ ಬಗ್ಗೆ ಸರಿಯಾದ ಮಾಹಿತಿ ಪಡೆಯದೆ ಮಠವನ್ನು ಹಾಗೂ ಅದರ ಅಧ್ಯಕ್ಷ ಡಾ.ಡಿ.ತಿಮ್ಮಯ್ಯ ಹಾಗೂ ಕಾರ್ಯದರ್ಶಿ ಸೀಗೂರು ವಿಜಯಕುಮಾರ್ ರವರ ತೇಜೋವಧೆ ಮಾಡುವ ಮೂಲಕ ಸಮಾಜದಲ್ಲಿ ಇವರ ಬಗ್ಗೆ ಸುಳ್ಳು ಸುದ್ದಿ ಬಿತ್ತರಿಸಿ ಇವರನ್ನು ಅವಮಾನ ಮಾಡುವ ಕೆಲಸ ಮಾಡಿದ್ದಾರೆ ಆದ್ದರಿಂದ ಎನ್.ಪಿ.ಹರೀಶ್ ವಿರುದ್ಧ ಪಟ್ಟಣದ ಪೊಲೀಸ್ ಠಾಣೆಯಲ್ಲಿ ಪ್ರಕರಣ ದಾಖಲಾಗಿದೆ ಆದರೂ ಪೊಲೀಸರು ಇವರನ್ನು ಬಂಧಿಸಿಲ್ಲ ಎಂದು ಆರೋಪಿಸಿದರು.

ಸಂಘದ ಅಧ್ಯಕ್ಷ ರವಿ ಮಾತನಾಡಿ ಗುರು ಹರಳಯ್ಯ ಮಠವು 24-25 ವರ್ಷಗಳ ಹಿಂದೆ ಸ್ಥಾಪನೆಯಾಗಿ ಸಮಾಜದ ಶ್ರೇಯೋಭಿವೃದ್ಧಿಗಾಗಿ ದುಡಿಯುವ ಮೂಲಕ ಸಮಾಜವನ್ನು ಮುಖ್ಯವಾಹಿನಿಗೆ ತರಲು ಶ್ರಮಿಸುತ್ತಿದೆ ಅಲ್ಲದೇ ಇದರ ಅಧ್ಯಕ್ಷರಾದ ವಿಧಾನ ಪರಿಷತ್ ಸದಸ್ಯ ಡಾ.ತಿಮ್ಮಯ್ಯ ಹಾಗೂ ಕಾರ್ಯದರ್ಶಿ ಸೀಗೂರು ವಿಜಯಕುಮಾರ್ ಅವರು ಸಾಮಾಜಿಕವಾಗಿ ಜನಮನ್ನಣೆ ಗಳಿಸುತ್ತಿರುವುದನ್ನು ಸಹಿಸದ ಕೆಲವು ಕಾಣದ ಕೈಗಳು ಇವರ ಬೆಳವಣಿಗೆಯನ್ನು ಸಹಿಸದೆ ಇವರ ವಿರುದ್ಧ ಅಪಪ್ರಚಾರ ಮಾಡುವುದರ ಜೊತೆಗೆ ಸಮಾಜವನ್ನು ಹಿಮ್ಮೆಟ್ಟಿಸುವ ಕೆಲಸ ಮಾಡುತ್ತಿದ್ದಾರೆ ಇಂಥವರ ವಿರುದ್ಧ ಕಾನೂನು ಸೇರಿದಂತೆ ಯಾವುದೇ ಹೋರಾಟಕ್ಕೂ ಸಿದ್ಧರಿದ್ದೇವೆ. ಆದರೂ ನೊಂದ ಸಮಾಜದ ತೇಜೋವಧೆ ಮಾಡುವುದು ಒಳ್ಳೆಯದಲ್ಲ ಎಂದು ಎಚ್ಚರಿಸಿದರು.

ಸಾರ್ವಜನಿಕ ಸ್ಮಶಾನದಲ್ಲಿ ಎಲ್ಲರಿಗೂ ಮುಕ್ತ ಅವಕಾಶ: ಡಾ: ಕುಮಾರ

ಮಂಡ್ಯ: ಜಿಲ್ಲೆಯ ಗ್ರಾಮ ಪಂಚಾಯಿತಿಗಳಲ್ಲಿರುವ ಸ್ಮಶಾನಗಳ ಮುಂದೆ ಸಾರ್ವಜನಿಕ ಸ್ಮಶಾನ ಎಂದು ಫಲಕ ಅನಾವರಣಗೊಳ್ಳಬೇಕು. ಅಲ್ಲಿ ಯಾವುದೇ ಜಾತಿ, ಮತದ ಬೇಧವಿಲ್ಲದೇ ಎಲ್ಲರಿಗೂ ಮುಕ್ತ ಅವಕಾಶ ನೀಡಬೇಕು ಎಂದು ಜಿಲ್ಲಾಧಿಕಾರಿ ಡಾ: ಕುಮಾರ ಅವರು ತಿಳಿಸಿದರು. ಅವರು ಇಂದು ಜಿಲ್ಲಾಧಿಕಾರಿಗಳ ಕಚೇರಿ ಸಭಾಂಗಣದಲ್ಲಿ ನಡೆದ ಮ್ಯಾನ್ಯುಯಲ್ ಸ್ಕ್ಯಾವೆಂಜರ್ ಗಳ ವೃತ್ತಿ ನಿಷೇಧ ಮತ್ತು ಅವರ ಪುನರ್ ವಸತಿ ಕಾಯ್ದೆ ಸಂಬಂಧ ಸಭೆ ನಡೆಸಿ ಮಾತನಾಡಿದರು. ಸಭೆಗಳಲ್ಲಿ ಮುಖಂಡರುಗಳು ಪೌರಕಾರ್ಮಿಕರು, ಸಫಾಯಿ ಕರ್ಮಚಾರಿಗಳು ಎಂದು ಸ್ಮಶಾನದಲ್ಲಿ ಅಂತ್ಯಕ್ರಿಯೆ ನಡೆಸಲು, ಓಡಾಡಲು ರಸ್ತೆಯಲ್ಲಿ ಅವಕಾಶ ನೀಡುವುದಿಲ್ಲ ಎಂದು ದೂರುಗಳು ಕೇಳಿ ಬರುತ್ತಿದೆ. ಇದನ್ನು ಗಂಭೀರವಾಗಿ ಪರಿಗಣಿಸಿ ಕಾನೂನು ರೀತಿ ಕ್ರಮ ಕೈಗೊಳ್ಳಲಾಗುವುದು ಎಚ್ಚರಿಕೆ ನೀಡಿದರು. ತಾಲ್ಲೂಕು ಸಮಾಜ ಕಲ್ಯಾಣ ಇಲಾಖೆ ಅಧಿಕಾರಿಗಳು ಸಭೆಯಲ್ಲಿ ಚರ್ಚಿಸಲಾಗುವ ವಿಷಯಗಳ ಬಗ್ಗೆ ಸಂಬಂಧಿಸಿದ ಕಚೇರಿಯೊಂದಿಗೆ ಸಮನ್ವಯ ಸಾಧಿಸಿ ಮುಂದಿನ ಸಭೆಯೊಳಗೆ ಸಮಸ್ಯೆಗಳು ಪರಿಹಾರವಾಗಬೇಕು. ವರ್ಷಾನುಗಟ್ಟಲೇ ಒಂದೇ ಸಮಸ್ಯೆ ಸಭೆಯಲ್ಲಿ ಚರ್ಚಿಸಿದರೆ ಅಧಿಕಾರಿಗಳು ಸಮಸ್ಯೆಗೆ ಸ್ಪಂದುಸುತ್ತಿಲ್ಲ ಎಂಬ ಅಭಿಪ್ರಾಯ ಮೂಡುತ್ತದೆ ಎಂದರು. ಶ್ರೀರಂಗಪಟ್ಟಣ ಟೌನ್ ನಲ್ಲಿ ಕಾರ್ಯನಿರ್ವಹಿಸುತ್ತಿರುವ ಪೌರಕಾರ್ಮಿಕರಿಗೆ ನಿವೇಶನ ಕಲ್ಪಿಸಲು ಮೊದಲು ತಹಶೀಲ್ದರ್ ಕಚೇರಿ ಅವರು ಸರ್ಕಾರಿ ಸ್ಥಳ ಲಭ್ಯತೆಯ ಬಗ್ಗೆ ಪರಿಶೀಲಿಸಿ ಲಭ್ಯವಿಲ್ಲದಿದ್ದಲ್ಲಿ ಖಾಸಗಿ ಜಮೀನು ಲಭ್ಯತೆಯನ್ನು ಗುರುತಿಸಿ ಖರೀದಿಗಾಗಿ ಪ್ರಸ್ತಾವನೆ ಸಲ್ಲಿಸಿ ಎಂದರು. ಅರಿವು ಕಾರ್ಯಕ್ರಮ ಆಯೋಜಿಸಿ ಮ್ಯಾನುಯಲ್ ಸ್ಕ್ಯಾವೆಂಜರ್ ವೃತ್ತಿ ನಿಷೇಧ ಸಂಬಂಧ ಗುರುತಿಸಲಾದ ಮ್ಯಾನುಯಲ್ ಸ್ಕ್ಯಾವೆಂಜರ್ ಗಳಗಿ ಸರ್ಕಾರದಿಮದ ಸೌಲಭ್ಯಗಳ ಬಗ್ಗೆ ತಾಲ್ಲೂಕುವಾರು ಅರಿವು ಕಾರ್ಯಕ್ರಮ ನಡೆಸಿ, ಅವರಿಗೆ ಸೌಲಭ್ಯ ಒದಗಿಸಿ ಮುಖ್ಯವಾಹಿನಿಗೆ ತರಬೇಕು ಎಂದರು.

ರಾಜ್ಯ ಅಭಿಯಾನ ನಿರ್ದೇಶಕರು,
ಸ್ವಚ್ಛ ಭಾರತ್ ಮಿಷನ್(ನಗರ), ಬೆಂಗಳೂರು
9ನೇ ಮಹಡಿ, ವಿಶ್ವೇಶ್ವರಯ್ಯ ಗೋಪುರ, ಡಾ॥ ಅಂಬೇಡ್ಕರ್ ವೀಧಿ, ಬೆಂಗಳೂರು 560001.
ದೂರವಾಣಿ:080- 22867172 / 22866302, ಫ್ಯಾಕ್ಸ್: 080-22863576/22861665
ಇ-ಮೇಲ್: smdsbmkar@gmail.com | ವೆಬ್‌ಸೈಟ್: www.municipaladmn.gov.in
ಸಂಖ್ಯೆ: 1193741/DMA/SWM/NGT/16/2023 ದಿನಾಂಕ:09.01.2024

Expression of Interest (EOI)

ಕಾರ್ಯಪಾಲಕ ಅಭಿಯಂತರರು(ಘವನಿ),ಸ್ವಚ್ಛ ಭಾರತ್ ಮಿಷನ್(ನಗರ), ನಗರಾಭಿವೃದ್ಧಿ ಇಲಾಖೆ, ಬೆಂಗಳೂರು ರವರಿಂದ ರಾಜ್ಯದ ನಗರ ಸ್ಥಳಿಯ ಸಂಸ್ಥೆಗಳಲ್ಲಿ ಸ್ವಚ್ಛ ಭಾರತ್ ಮಿಷನ್ (ನಗರ) 2.0 ಬಳಸಿದ ನೀರು ನಿರ್ವಹಣೆ (Used Water Management) ಯೋಜನೆಯಡಿಯಲ್ಲಿ ವಿವಿಧ ಯಂತ್ರೋಪಕರಣಗಳ ತಾಂತ್ರಿಕ ನಿರ್ದಿಷ್ಟತೆಗಳನ್ವಯ ದರಗಳನ್ನು ನಿಗಧಿಪಡಿಸುವ ಸಲುವಾಗಿ ಅರ್ಹ ಏಜೆನ್ಸಿಯವರಿಂದ ದರಗಳನ್ನು ಪಡೆಯಲು Expression of Interest(EOI) ಪ್ರಕಟಣೆಯನ್ನು ಹೊರಡಿಸಿದ್ದು, ನೊಂದಾಯಿತ ತಯಾರಕರು/ ಅಧಿಕೃತ ವಿತರಕರು / ಸರಬರಾಜುದಾರರು / ಗುತ್ತಿಗೆದಾರರವರು **ದಿನಾಂಕ:09.01.2024 ರಿಂದ 16.01.2024ರ ಸಂಜೆ 5.30ವರೆಗೆ** ಇ-ಪೋರ್ಟಲ್‌ನಲ್ಲಿ ತಮ್ಮ ದರಗಳನ್ನು ಸಲ್ಲಿಸಬಹುದಾಗಿರುತ್ತದೆ. ಬಿಡ್‌ನ್ನು ತೆರೆಯುವ **ದಿನಾಂಕ:18.01.2024, ಬೆಳಿಗ್ಗೆ 11.30 ಗಂಟೆಯ ನಂತರ** ತೆರೆಯಲಾಗುವುದು, ಮೇಲಿನ ಟೆಂಡರ್ ನಿಯಮ ಮತ್ತು ವೇಳಾ ಪಟ್ಟಿಯಲ್ಲಿ ಯಾವುದೇ ಬದಲಾವಣೆಯನ್ನು ಇ-ಪ್ರೊಕ್ಯೂರ್‌ಮೆಂಟ್ ಮೂಲಕ ಮಾತ್ರ ತಿಳಿಸಲಾಗುವುದು ಮತ್ತು ಯಾವುದೇ ವಾರ್ತಾ/ಸುದ್ದಿ ಪತ್ರಿಕೆಯಲ್ಲಿ ಪ್ರಕಟಿಸಲಾಗುವುದಿಲ್ಲ.

ಸಹಿ/-
ಕಾರ್ಯಪಾಲಕ ಅಭಿಯಂತರರು(ಘವನಿ),
ಸ್ವಚ್ಛ ಭಾರತ್ ಮಿಷನ್(ನಗರ),
ಬೆಂಗಳೂರು.

ವಾಸಾಸಂಇ/ವಾಪ್ರ/2964/ಎಸ್‌ಎಸ್‌ಸಿ/2023-24

ಕರ್ನಾಟಕ ಸರ್ಕಾರ
ಆರೋಗ್ಯ ಮತ್ತು ಕುಟುಂಬ ಕಲ್ಯಾಣ ಇಲಾಖೆ
ಕಾರ್ಯಪಾಲಕ ಅಭಿಯಂತರರವರ ಕಛೇರಿ,
ಆಕುಕ ಇಂಜಿನಿಯರಿಂಗ್ ವಿಭಾಗ,
ಎನ್.ಪಿ.ಸಿ.ಆಸ್ಪತ್ರೆ ಆವರಣ, ನಜರ್‌ಬಾದ್, ಮೈಸೂರು – 10.
(E-mail: khsdrp.divmys@gmail.com)
ಸಂಖ್ಯೆ: ಆಕುಕ/ಇಂ.ವಿ./ಕಾ.ಅ/ಮೈ/ಸಇ-3/ಟೆಂಡರ್-12-2ನೇ ಕರೆ/2023-24
ದಿನಾಂಕ: 05.01.2024

ಟೆಂಡರ್ ಪ್ರಕಟಣೆ

ಕಾರ್ಯಪಾಲಕ ಅಭಿಯಂತರರು, ಆರೋಗ್ಯ ಮತ್ತು ಕುಟುಂಬ ಕಲ್ಯಾಣ ಇಲಾಖೆ, ಇಂಜಿನಿಯರಿಂಗ್ ವಿಭಾಗ, ಮೈಸೂರು ಇವರು ಕರ್ನಾಟಕ ಲೋಕೋಪಯೋಗಿ ಇಲಾಖೆಯಲ್ಲಿ ನೊಂದಾಯಿಸಲಾದ ಸಿವಿಲ್ ಗುತ್ತಿಗೆ ದಾರರಿಂದ ಈ ಕೆಳಕಂಡ ಕಾಮಗಾರಿಗೆ ಟೆಂಡರ್ ಆಹ್ವಾನಿಸಲಾಗಿದೆ. ಕಾಮಗಾರಿಯ ವಿವರ ಈ ಕೆಳಕಂಡಂತಿವೆ:

ಕ್ರ.ಸಂ. 1 ಕಾಮಗಾರಿಯ ಹೆಸರು: Providing Acoustic Panelling, False ceiling and Electrical works to Audiometric Room of 450 Bedded Teaching Hospital, Chamarajangara Institute of Medical Sciences, Chamarajanagara District. (Indent-9) (Call-2) **ಅಂದಾಜು ಮೊತ್ತ (ರೂ.ಲಕ್ಷಗಳಲ್ಲಿ):** 14.25 **ಇ.ಎಂ.ಡಿ ಮೊತ್ತ (ರೂ.ಗಳಲ್ಲಿ):** 35625.00 **ಕಾಲಾವಧಿ:** 2 ತಿಂಗಳು (ಮಳೆಗಾಲ ಸೇರಿದಂತೆ). **ಗುತ್ತಿಗೆದಾರರ ಅರ್ಹತೆ:** ನಾಲ್ಕನೇ ದರ್ಜೆ& ಮೇಲ್ಪಟ್ಟು **ಟೆಂಡರ್ ಪ್ರಕ್ರಿಯೆ ವೇಳಾಪಟ್ಟಿ ಮತ್ತು ಇತರೆ ವಿವರಗಳು: 1)** ಟೆಂಡರ್ ಸಲ್ಲಿಸುವ ಕೊನೆಯ ದಿನಾಂಕ ಮತ್ತು ಸಮಯ: 18.01.2024 ಸಂಜೆ 16.00 ಘಂಟೆಯವರೆಗೆ **2)** ಟೆಂಡರ್ ತೆರೆಯುವ ದಿನಾಂಕ ಮತ್ತು ಸಮಯ: 19.01.2024 ಸಂಜೆ 16.05 ಘಂಟೆಯವರೆಗೆ

ಸೂಚನೆ: ಟೆಂಡರ್ ಪ್ರಕಟಣೆಯಲ್ಲಿ ವ್ಯತ್ಯಾಸವಿದ್ದಲ್ಲಿ ದಿನಪತ್ರಿಕೆಗಳಲ್ಲಿ ಪ್ರಕಟಿಸಲಾಗುವುದಿಲ್ಲ. ಅದನ್ನು KPPP-Portalನಲ್ಲಿ (https://kppp.karnataka.gov.in) ಮಾತ್ರ ಪ್ರಕಟಿಸಲಾಗುವುದು.

ಸಹಿ/- ಕಾರ್ಯಪಾಲಕಅಭಿಯಂತರರು,
ಆಕುಕ ಇಂಜಿನಿಯರಿಂಗ್ ವಿಭಾಗ, ಮೈಸೂರು.

DIPR/DDMYS/KSMCA/870/2023-24

ಮಹಾನ್ ವ್ಯಕ್ತಿಗಳ ಜಯಂತಿ ಜಾತಿಗೆ ಸೀಮಿತವಲ್ಲ

ಮಂಡ್ಯ: ಜಿಲ್ಲಾಡಳಿತದಿಮದ ಆಚರಿಸಲಾಗುವ ಮಹಾನ್ ವ್ಯಕ್ತಿಗಳ ಜಯಂತಿ ಒಂದು ಜನಾಂಗ, ಜಾತಿ ಅಥವಾ ಧರ್ಮಕ್ಕೆ ಸೀಮಿತವಗಿರುವುದಿಲ್ಲ. ಜಿಲ್ಲೆಯ ಎಲ್ಲಾ ಸಂಘ, ಸಂಸ್ಥೆ, ಸಂಘಟನೆಗಳು ಪಾಲ್ಗೊಂಡು ಆಚರಿಸಬೇಕು ಎಂದು ಅಪರ ಜಿಲ್ಲಾಧಿಕಾರಿ ಡಾ: ಹೆಚ್ ಎಲ್ ನಾಗರಾಜು ಅವರು ತಿಳಿಸಿದರುಅವರು ಇಂದು ಜಿಲ್ಲಾಧಿಕಾರಿಗಳ ಕಚೇರಿ ಸಭಾಂಗಣದಲ್ಲಿ ವಿವಿಧ ಜಯಂತಿಗಳ ಆಚರಣೆಯ ಬಗ್ಗೆ ಪೂರ್ವಭಾವಿ ಸಿದ್ಧತಾ ಸಭೆ ನಡೆಸಿ ಮಾತನಾಡಿದರು. ಈಗಾಗಲೇ 32 ಸಂಘ ಸಂಸ್ಥೆಗಳ ಹೆಸರನ್ನು ಗುರುತಿಸಿ ಇನ್ನೂ ಮುಂದೆ ಜಿಲ್ಲಾಡಳಿತದ ವತಿಯಿಂದ ನಡೆಯಲಾಗುವ ಜಯಂತಿಗಳು ಹಾಗೂ ಅದರ ಪೂರ್ವಭಾವಿ ಸಿದ್ಧತಾ ಸಭೆಗಳಿಗೆ ಆಹ್ವಾನ ನೀಡಲಾಗುತ್ತಿದೆ. ಎಲ್ಲಾ ಸಂಘಟನೆಗಳು ಒಟ್ಟಿಗೆ ಸೇರಿ ಅರ್ಥಪೂರ್ಣವಾಗಿ ಜಯಂತಿಗಳನ್ನು ಆಚರಿಸಿ, ಮಹಾನ್ ವ್ಯಕ್ತಿಗಳು ನೀಡಿದ ಸಂದೇಶವನ್ನು ಎಲ್ಲರಿಗೂ ನೀಡೋಣ ಎಂದರು.

ಸಂಚಾರಿ ನ್ಯಾಯಪೀಠ ಸ್ಥಾಪಿಸುವಲ್ಲಿ ದಿ. ಪಾಟೀಲ್ ಪಾತ್ರ ಹಿರಿದು

ಬೆಂಗಳೂರು: ಉಚ್ಚ ನ್ಯಾಯಾಲಯ ನಿವೃತ್ತ ನ್ಯಾಯಾಧೀಶರಾಗಿದ್ದ ದಿ.ಎನ್.ಕೆ.ಪಾಟೀಲರು ಧಾರವಾಡ ಮತ್ತು ಕಲಬುರಗಿ ಸಂಚಾರಿ ನ್ಯಾಯಪೀಠ ಸ್ಥಾಪಿಸುವಲ್ಲಿ ಮುಖ್ಯ ರೂವಾರಿಗಳು ಎಂದು ಉಚ್ಚ ನ್ಯಾಯಾಲಯದ ಮುಖ್ಯ ನ್ಯಾಯಮೂರ್ತಿಗಳಾದ ಪ್ರಸನ್ನ ಬಿ.ವರಾಳೆ ಅವರು ತಿಳಿಸಿದರು ಅವರು ಕರ್ನಾಟಕ ಉಚ್ಚ ನ್ಯಾಯಾಲಯದಲ್ಲಿ ನ್ಯಾಯಮೂರ್ತಿ ದಿ.ಎನ್. ಕೆ. ಪಾಟೀಲ್ ಅವರ ಸ್ಮರಣಾರ್ಥ ಹಮ್ಮಿಕೊಳ್ಳಲಾದ ಶ್ರದ್ಧಾಂಜಲಿ ಸಭೆಯಲ್ಲಿ ಈ ವಿಷಯ ತಿಳಿಸಿದರು. ದಿನಾಂಕ: 02-05-1954 ರಲ್ಲಿ ಬೀದರ್ ಜಿಲ್ಲೆಯಲ್ಲಿ ಜನಿಸಿದ ಎನ್. ಕೆ. ಪಾಟೀಲ್ ಅವರು ಬೆಂಗಳೂರಿನ ರೇಣುಕಾಚಾರ್ಯ ಕಾನೂನು ಕಾಲೇಜಿನಲ್ಲಿ ಪದವಿ ಪಡೆದು 1982 ರಲ್ಲಿ ನ್ಯಾಯಾಧೀಶರಾದ ಶಿವರಾಜ ಪಾಟೀಲ್ ಅವರಲ್ಲಿಗೆ ಸೇರಿ ವಕೀಲ ವೃತ್ತಿ ಪ್ರಾರಂಭಿಸಿದರು. ಆನಂತರ 2000 ರಲ್ಲಿ ಕನಾಟಕ ಉಚ್ಚ ನ್ಯಾಯಾಲಯದಲ್ಲಿ ಹೆಚ್ಚುವರಿ ನ್ಯಾಯಾಧೀಶರಾಗಿ ನಂತರ 2002 ರಿಂದ ಖಾಯಂ ನ್ಯಾಯಾಧೀಶರಾಗಿ ಸೇವೆ ಸಲ್ಲಿಸಿ ನಿವೃತ್ತರಾದರು. ಅವರು ಕರ್ನಾಟಕ ರಾಜ್ಯ ಕಾನೂನು ಸೇವೆಗಳ ಪ್ರಾಧಿಕಾರದಲ್ಲಿ ಕಾರ್ಯನಿರ್ವಾಹಕ ಅಧ್ಯಕ್ಷರಾಗಿ ಸಹ ಸೇವೆ ಸಲ್ಲಿಸಿದ್ದಾರೆ. ಬಿಬಿಎಂಪಿ, ಬಿಡಿಎ, ಬಿಎಂಆರ್‌ಡಿಎ ಅಡಿಯಲ್ಲಿದ್ದ ಕೆರೆಗಳ ಅಭಿವೃದ್ಧಿಗೆ ಯೋಜನಾ ವರದಿ ಸಲ್ಲಿಸುವ ಸಮಿತಿಯ ಅಧ್ಯಕ್ಷರಾಗಿ ಸಹ ಸೇವೆ ಸಲ್ಲಿಸಿದ್ದಾರೆ ಎಂದು ತಿಳಿಸಿದರು. ದಿ.ನ್ಯಾಯಾಧೀಶರಾದ ಎನ್.ಕೆ.ಪಾಟೀಲರು ಇತರರಿಗೆ ಸ್ಫೂರ್ತಿಯಾಗುವಂತೆ ಕೆಲಸ ನಿರ್ವಹಿಸಿದರು. ಇವರ ಸೇವೆ ವಕೀಲ ವೃತ್ತಿಯವರಿಗೆ ಮಾದರಿಯಾಗಿದೆ ಎಂದು ಮುಖ್ಯ ನ್ಯಾಯಮೂರ್ತಿಗಳು ತಿಳಿಸಿದರು. ಕನಾಟಕ ರಾಜ್ಯ ವಕೀಲರ ಪರಿಷತ್ ಅಧ್ಯಕ್ಷರಾದ ವಿಶಾಲ್ ರಘು ಸಹ ಅಗಲಿದ ನಿವೃತ್ತ ನ್ಯಾಯಾಧೀಶರಾದ ಎನ್.ಕೆ.ಪಾಟೀಲ್ ಅವರಿಗೆ ಶ್ರದ್ಧಾಂಜಲಿ ಅರ್ಪಿಸಿದರು.

ಈ ಸಂದರ್ಭದಲ್ಲಿ ಕರ್ನಾಟಕ ಉಚ್ಚ ನ್ಯಾಯಾಲಯದ ವಕೀಲರು ಹಾಗೂ ನ್ಯಾಯಾಧೀಶರು ಉಪಸ್ಥಿತರಿದ್ದರು.

ಅರ್ಜಿ ಆಹ್ವಾನ

ಮಂಡ್ಯ: ವಿಕಲಚೇತನರ ಹಾಗೂ ಹಿರಿಯ ನಾಗರಿಕರ ಸಬಲೀಕರಣ ಇಲಾಖೆ ವತಿಯಿಂದ ಜಿಲ್ಲಾ ವ್ಯಾಪ್ತಿಯ ಅರ್ಹ ವಿಕಲಚೇತನರುಗಳಿಗೆ 2023-24 ನೇ ಸಾಲಿಗ ಸೌಲಭ್ಯ ಪಡೆಯಲು ಅರ್ಜಿ ಆಹ್ವಾನಿಸಲಾಗಿದೆ. ಅರ್ಜಿಯನ್ನು ಗ್ರಾಮ ಒನ್, ಕರ್ನಾಟಕ ಒನ್, ಬೆಂಗಳೂರು ಒನ್ ಮತ್ತು ಸೇವಾ ಸಿಂಧು ವೆಬ್ ಸೈಟ್ ಮೂಲಕ ಅರ್ಜಿ ಸಲ್ಲಿಸಬಹುದು. ಆನ್ಲೈನ್ ನಲ್ಲಿ ಅರ್ಜಿ ಸಲ್ಲಿಸಿ ದಾಖಲಾತಿಗಳ ಒಂದು ಪ್ರತಿಯನ್ನು ಜಿಲ್ಲಾ ಕಛೇರಿಗೆ ಸಲ್ಲಿಸಬೇಕು. ಅರ್ಜಿ ಸಲ್ಲಿಸಲು ಕೊನೆಯ ದಿನಾಂಕ ಜನವರಿ 30 ಆಗಿದ್ದು ಹೆಚ್ಚಿನ ಮಾಹಿತಿಗಾಗಿ ಆಯಾ ವಿವಿದೋದ್ದೇಶ ಪುನರ್ವಸತಿ ಕಾರ್ಯಕರ್ತರು, ತಾಲ್ಲೂಕು ಪಂಚಾಯಿತ್ ಕಾರ್ಯಾಲಯ ಮದ್ದೂರು, ಮಳವಳ್ಳಿ, ಶ್ರೀರಂಗಪಟ್ಟಣ, ಪಾಂಡವಪುರ, ನಾಗಮಂಗಲ, ಕೆ. ಆರ್. ಪೇಟೆ ಹಾಗೂ ಆಯಾ ಗ್ರಾಮ ಪಂಚಾಯಿತಿ/ನಗರಸಭೆ/ಪುರಸಭೆ/ ಪಟ್ಟಣ ಪಂಚಾಯಿತಿ ಯಲ್ಲಿ ವಿಕಲಚೇತನರ ಕೆಲಸ ನಿರ್ವಹಿಸುವ ಗ್ರಾಮೀಣ ಪುನರ್ವಸತಿ ಕಾರ್ಯಕರ್ತರು/ ನಗರ ಪುನರ್ವಸತಿ ಕಾರ್ಯಕರ್ತರನ್ನು ಭೇಟಿ ಮಾಡಬಹುದು ದೂ. ಸಂ 08232-231090/239234 ಗೆ ಕರೆ ಮಾಡಬಹುದು.

ರಾಷ್ಟ್ರೀಯ ಲೋಕ್-ಅದಾಲತ್

ಮಂಡ್ಯ: ರಾಜ್ಯಾದ್ಯಂತ ಮಾರ್ಚ್ 09 ರಂದು ರಾಷ್ಟ್ರೀಯ ಲೋಕ್-ಅದಾಲತ್‌ನ್ನು ಹಮ್ಮಿಕೊಂಡಿದ್ದು, ನಮ್ಮ ಮಂಡ್ಯ ಜಿಲ್ಲೆಯಲ್ಲಿಯು ಸಹ ಲೋಕ್ ಅದಾಲತ್ ಮುಖಾಂತರ ಪ್ರಕರಣಗಳನ್ನು ಇತ್ಯರ್ಥಗೊಳಿಸುವ ನಿಟ್ಟಿನಲ್ಲಿ ಪೂರ್ವಭಾವಿ ಬೈಠಕ್‌ಗಳನ್ನು ನಡೆಸಿದ್ದು, ಆಸ್ತಿ ವಿವಾದಗಳನ್ನು ಒಳಗೊಂಡಂತೆ ಸಿವಿಲ್ ವ್ಯಾಜ್ಯಗಳು, ಮೋಟಾರು ವಾಹನಗಳ ಪ್ರಕರಣಗಳು, ಒಒಖಿಆ ಪ್ರಕರಣಗಳು, ರಾಜಿ ಆಗಬಹುದಾದಂತಹ ಕ್ರಿಮಿನಲ್ ಪ್ರಕರಣಗಳನ್ನು ಮತ್ತು ಚೆಕ್ ಬೌನ್ಸ್ ಪ್ರಕರಣಗಳನ್ನು ರಾಜಿಗೆ ತೆಗೆದುಕೊಂಡು ಆಯಾ ನ್ಯಾಯಾಲಯಗಳಲ್ಲಿ ಜನತಾ ನ್ಯಾಯಾಲಯಗಳನ್ನು ಮಾಡಿ ಪ್ರಕರಣಗಳನ್ನು ಇತ್ಯರ್ಥಗೊಳಿಸುವ ಪ್ರಯತ್ನ ಮಾಡಲಾಗಿದೆ. ಲೋಕ ಅದಾಲತ್‌ನಲ್ಲಿ ನ್ಯಾಯಾಲಯಗಳಲ್ಲಿ ಬಾಕಿ ಇರುವ ಪ್ರಕರಣಗಳ ಜೊತೆಗೆ ನ್ಯಾಯಾಲಯಕ್ಕೆ ದಾಖಲಾಗುವ ಮುನ್ನ ಅಂದರೆ, ವ್ಯಾಜ್ಯಪೂರ್ವ ಪ್ರಕರಣಗಳು (ಬ್ಯಾಂಕ್ ವಸೂಲಾತಿ ಪ್ರಕರಣಗಳು, ವಿದ್ಯುತ್ ಹಾಗೂ ನೀರಿನ ಶುಲ್ಕಗಳು, ಕಾರ್ಮಿಕ ವಿವಾದ ಪ್ರಕರಣಗಳು) ಇಂತಹ ಪ್ರಕರಣಗಳಿಗೆ ಉಭಯ ಪಕ್ಷಗಾರರಿಗೆ ನೋಟೀಸ್ ನೀಡಿ ಕರೆಸಿ ಪ್ರಾಧಿಕಾರದ ವತಿಯಿಂದ ಪೂರ್ವಭಾವಿ ಬೈಠಕ್ ನಡೆಸಿ ಅದಾಲತ್‌ನಲ್ಲಿ ರಾಜಿ ಸಂಧಾನದ ಮೂಲಕ ಇತ್ಯರ್ಥಪಡಿಸಿಕೊಳ್ಳಬಹುದಾಗಿದೆ.

ಯುವನಿಧಿ ಯೋಜನೆಯು ಪ್ರೋಷಕರ ಮೇಲಿನ ಒತ್ತಡ ತಗ್ಗಿಸಲಿದೆ: ಸುಧಾಕರ್

ಚಿಕ್ಕಬಳ್ಳಾಪುರ: ಉದ್ಯೋಗಕ್ಕಾಗಿ ಅರಸುವ ಉದ್ಯೋಗಾಕಾಂಕ್ಷಿಗಳ ಆರ್ಥಿಕ ಹೊರೆಯನ್ನು ಹಾಗೂ ಅವರ ಪೋಷಕರ ಆರ್ಥಿಕ ಒತ್ತಡವನ್ನು ಯುವ ನಿಧಿ ಯೋಜನೆಯು ತಗ್ಗಿಸುವಲ್ಲಿ ಯಶಸ್ವಿಯಾಗಲಿದೆ ಎಂದು ಉನ್ನತ ಶಿಕ್ಷಣ ಸಚಿವ ಹಾಗೂ ಜಿಲ್ಲಾ ಉಸ್ತುವಾರಿ ಸಚಿವರಾದ ಡಾ.ಎಂ.ಸಿ.ಸುಧಾಕರ್ ಅವರು ತಿಳಿಸಿದರು.

ಸೋಮವಾರ ಜಿಲ್ಲಾಧಿಕಾರಿಗಳ ಕಚೇರಿಯ ಸಭಾಂಗಣದಲ್ಲಿ ನಡೆದ ಯುವನಿಧಿ ಯೋಜನೆಯ ಕುರಿತ ಪತ್ರಿಕಾಗೋಷ್ಠಿಯನ್ನು ಉದ್ದೇಶಿಸಿ ಅವರು ಮಾತನಾಡಿದರು.

ಕಳೆದ ಡಿಸೆಂಬರ್ 26 ರಂದು ಮುಖ್ಯಮಂತ್ರಿಗಳು ಈ ಯೋಜನೆಯ ನೋಂದಣಿಗೆ ಚಾಲನೆ ನೀಡಿದರು. ಕಳೆದ ತಿಂಗಳಿನಿಂದ ಈ ವರೆಗೆ ನೋಂದಣಿ ಆಗಿರುವ ಅರ್ಹ ಫಲಾನುಭವಿಗಳಿಗೆ ಇದೇ ಜನವರಿ 12 ರ ಸ್ವಾಮಿ ವಿವೇಕಾನಂದರ ಜಯಂತಿ ದಿನದಂದು ನೇರ ನಗದು ವರ್ಗಾವಣೆ (ಆಃಖಿ) ಮಾಡುವ ಕಾರ್ಯಕ್ರಮಕ್ಕೆ ಮುಖ್ಯಮಂತ್ರಿಗಳು ಶಿವಮೊಗ್ಗದಲ್ಲಿ ಚಾಲನೆ ನೀಡಲಿದ್ದಾರೆ. ಚಿಕ್ಕಬಳ್ಳಾಪುರ ಜಿಲ್ಲೆಯಲ್ಲಿ ಒಟ್ಟು 52 ಕಾಲೇಜುಗಳಿದ್ದು ಅದರ ಪೈಕಿ 35 ಪ್ರಥಮ ದರ್ಜೆ ಕಾಲೇಜುಗಳು, 5 ಪಾಲಿಟೆಕ್ನಿಕ್ ಕಾಲೇಜುಗಳು, 3 ಇಂಜಿನಿಯರಿಂಗ್ ಕಾಲೇಜುಗಳು,2 ವೈದ್ಯಕೀಯ ಕಾಲೇಜುಗಳು, 3 ಅರೆ ವೈದ್ಯಕೀಯ ಕಾಲೇಜುಗಳು, 2 ಕಾನೂನು ಕಾಲೇಜುಗಳು ಹಾಗೂ 2 ಬಿ.ಎಡ್ ಕಾಲೇಜುಗಳಿವೆ. ಈ ಎಲ್ಲ ಕಾಲೇಜುಗಳಿಂದ ಪ್ರಸ್ತುತ 6,300ಕ್ಕೂ ಹೆಚ್ಚು ಅಭ್ಯರ್ಥಿಗಳು ಈ ಯೋಜನೆಗೆ ಅರ್ಹರಿರುತ್ತಾರೆ.ಈ ಪೈಕಿ ಜನವರಿ 8ರ ವರೆಗೆ ಒಟ್ಟು 1035 ಅಭ್ಯರ್ಥಿಗಳು ಚಿಕ್ಕಬಳ್ಳಾಪುರ ಜಿಲ್ಲೆಯಲ್ಲಿ ನೊಂದಾಯಿಸಿಕೊಂಡಿದ್ದು, ಇವರಲ್ಲಿನ ಅರ್ಹರಿಗೆ ಜನವರಿ 12ರಂದು ನಿರೋದ್ಯೋಗ ಭತ್ಯೆ ಜಥಣ ಮೂಲಕ ಜಮೆ ಆಗಲಿದೆ.ಈ ವರೆಗೆ ನೋಂದಣಿ ಆಗದವರು ಹೆಚ್ಚಿನ ಸಂಖ್ಯೆಯಲ್ಲಿ ನೋಂದಣಿ ಮಾಡಿಸಲು ಯುವ ಸಮೂಹಕ್ಕೆ ಸಚಿವರು ಮನವಿ ಮಾಡಿದರು.

ನೆಲಮಂಗಲದ ಮುನಿರಾಜುಗೆ ಬುಲೆಟ್

ಕೋಲಾರ: ಮೂವತ್ತು ವರ್ಷಗಳ ನಂತರ ನಗರದ ಬೈರೇಗೌಡ ನಗರದಲ್ಲಿ ಮೇಸ್ತ್ರಿನಾರಾಯಣಸ್ವಾಮಿ ಮತ್ತು ಗೋಪಾಲಕರ ಸಂಘದ ವತಿಯಿಂದ ಹಾಲು ಕರೆಯುವ ಸ್ಪರ್ಧೆ ಹಮ್ಮಿಕೊಂಡಿದ್ದರು. ಸತತವಾಗಿ ಮೂರು ದಿನಗಳ ಕಾಲ ನಡೆದ ಸ್ಪರ್ಧೆಯಲ್ಲಿ ನೆಲಮಂಗಲದ ಮುನಿರಾಜು 48.300ಲೀಟರ್ ಹಾಲು ಕರೆಯುವ ಮೂಲಕ ಮೊದಲ ಬಹುಮಾನ ತಮ್ಮದಾಗಿಸಿಕೊಂಡರು.

46 ಲೀಟರ್ ಹಾಲು ಕರೆದಿದ್ದವರಿಗೆ ಎರಡನೇ ಬಹುಮಾನ 1 ಲಕ್ಷ 50 ಸಾವಿರ ಮತ್ತು 45 ಲೀಟರ್ ಹಾಲು ಕರೆದಿದ್ದವರಿಗೆ ಮೂರನೇ ಬಹುಮಾನ 1 ಲಕ್ಷ ವಿತರಿಸಿದರು. ನಂತರ ನಾಲ್ಕನೇ ಬಹುಮಾನ ಐದನೇ ಬಹುಮಾನ ವಿತರಿಸಿದರು. ಕಾರ್ಯಕ್ರಮದಲ್ಲಿ ಸ್ಪರ್ಧಿಸಿದ್ದ ಎಲ್ಲಾರಿಗೂ ಸನ್ಮಾನ ಮಾಡಿ ಗೌರವಿಸುವ ಮೂಲಕ ಸಮಾಧಾನಕರ ಬಹುಮಾನ ವಿತರಿಸಿದರು. ಭಾನುವಾರ ನಡೆದ ಫೈನಲ್ ಸ್ಪರ್ಧೆಯಲ್ಲಿ ಸಾವಿರಾರು ಸಂಖ್ಯೆಯಲ್ಲಿ ಜನಸಾಮಾನ್ಯರು ಆಗಮಿಸಿದ್ದು ನೋಡುಗರಿಗೆ ಸಂತಸ ತಂದುಕೊಟ್ಟಿತು. ಸಭೆಯಲ್ಲಿ ಮಾತನಾಡಿದ ಅಧ್ಯಕ್ಷ ಶಬರೀಷ್ ಅವರು ಇಡೀ ರಾಜ್ಯಕ್ಕೆ ಹೆಚ್ಚಿನ ಹಾಲು ಈ ಜಿಲ್ಲೆಯಿಂದಲೇ ಸರಬರಾಜು ಮಾಡಲಾಗುತ್ತೆ. ಇಂತಹ ಜಿಲ್ಲೆಯಲ್ಲಿ ಈ ರೀತಿಯ ಕಾರ್ಯಕ್ರಮಗಳು ನಡೆದು 20-30 ವರ್ಷಗಳಾಗಿದೆ. ವರ್ಷಕ್ಕೆ ಒಂದು ಬರಿಯಾದರೂ ಈ ಮಾದರಿಯ ಕಾರ್ಯಕ್ರಮ ಸಿದ್ದವಾಗಬೇಕು. ಇಂತಹ ಕಾರ್ಯಕ್ರಮಗಳಿಂದ ಜನಸಾಮಾನ್ಯರಲ್ಲಿ ಗೋವುಗಳ ಮೇಲೆ ಕಾಳಜಿ ಮೂಡುತ್ತದೆ. ಗೋವುಗಳ ಸಾಕಾಣಿಕೆ ಹೆಚ್ಚಾಗುತ್ತದೆ. ಪ್ರತಿ ಕುಟುಂಬವು ಸ್ವ ಶಕ್ತಿಯಿಂದ ಅಭಿವೃದ್ಧಿ ಆಗುತ್ತಾರೆ ಎಂದರು.ಈ ಸಂದರ್ಭದಲ್ಲಿ ಮಾಜಿ ಶಾಸಕ ಕೆ ಶ್ರೀನಿವಾಸ್ ಗೌಡ, ಆಗ್ನೇಯ ಶಿಕ್ಷಕರ ಕ್ಷೇತ್ರದ ಅಭ್ಯರ್ಥಿ ಡಿ ಟಿ ಶ್ರೀನಿವಾಸ್, ಜಿಲ್ಲಾ ಪಶು ಇಲಾಖೆ ಅಧಿಕಾರಿ ತುಳಸಿ ರಾಮಯ್ಯ, ಮೇಸ್ತ್ರಿ ನಾರಾಯಣ ಸ್ವಾಮಿ, ಜಿಲ್ಲಾ ಪಶು ವೈದ್ಯಾಧಿಕಾರಿಗಳು. ಗೋಪಾಲರ ಸಂಘದ ಮುಖಂಡರು, ಸದಸ್ಯರು, ಕಾರ್ಯಕರ್ತರು ಸೇರಿದಂತೆ ಇತರರು ಇದ್ದರು.

ಪಶು ಇಲಾಖೆ: ಹುದ್ದೆಭರ್ತಿಗೆ ಕ್ರಮ

ಪಿರಿಯಾಪಟ್ಟಣ: ರಾಜ್ಯದಲ್ಲಿ 9 ಸಾವಿರ ಪಶು ವೈದ್ಯಕೀಯ ಮತ್ತು ಪಶುಪಾಲನಾ ಇಲಾಖೆಯಲ್ಲಿನ ಖಾಲಿ ಹುದ್ದೆಗಳು ಖಾಲಿ ಇದ್ದು ಹಂತಹಂತವಾಗಿ ಭರ್ತಿ ಮಾಡಲು ಕ್ರಮಗಳನ್ನು ಕೈಗೊಳ್ಳುತ್ತಿದೆ ಎಂದು ಪಶುಸಂಗೋಪನಾ ಮತ್ತು ರೇಷ್ಮೆ ಖಾತೆ ಸಚಿವ ಕೆ.ವೆಂಕಟೇಶ್ ತಿಳಿಸಿದರು.

ತಾಲೂಕಿನ ಎನ್.ಶೆಟ್ಟಹಳ್ಳಿ ಹಾಗೂ ದೊಡ್ಡ ಬ್ಯಾಲಾಳು ಗ್ರಾಮಗಳಲ್ಲಿ ನೂತನವಾಗಿ ನಿರ್ಮಿಸಿರುವ ಪ್ರಾಥಮಿಕ ಪಶು ಚಿಕಿತ್ಸಾ ಕೇಂದ್ರಗಳ ಕಟ್ಟಡಗಳನ್ನು ಉದ್ಘಾಟಿಸಿ ಮಾತನಾಡಿದರು.

ಇತ್ತೀಚೆಗೆ ಜಾನುವಾರುಗಳಿಗೆ ರೋಗ ಹೆಚ್ಚಾಗುತ್ತಿರುವುದರ ನಡುವೆ ಅವುಗಳಿಗೆ ಸರಿಯಾದ ಚಿಕಿತ್ಸೆ ಸಿಗುತ್ತಿಲ್ಲ, ಆಸ್ಪತ್ರೆಯಲ್ಲಿ ವೈದ್ಯರೇ ಇಲ್ಲ ಎನ್ನುವ ಕೂಗು ಮತ್ತೊಂದೆಡೆ. ಇನ್ನು ಕೆಚ್ಚಲು ಬಾಹು, ಚರ್ಮಗಂಟು ರೋಗ ಜಾನುವಾರುಗಳ ಜೀವ ಹಿಂಡುತ್ತಿದೆ. ಇದಕ್ಕೆ ಚಿಕಿತ್ಸೆ ಸಕಾಲಕ್ಕೆ ದೊರೆಯುತ್ತಿಲ್ಲ ಎನ್ನುವ ಕೂಗು ಕೇಳಿ ಬರುತ್ತಿರುವುದನ್ನು ಮನಗಂಡ ಸರ್ಕಾರ ಪ್ರತಿ ತಾಲೂಕಿನಲ್ಲಿಯೂ ಮೊಬೈಲ್ ಆಂಬ್ಯುಲೆನ್ಸ್ ಸೇವೆ ನೀಡುವ ಕ್ರಮ ಕೈಗೊಂಡು ಅದರಲ್ಲಿ ಒಬ್ಬ ತಜ್ಞ ವೈದ್ಯರು ಹಾಗೂ ಸಹಾಯಕರನ್ನು ನೀಡಿ ತಾಲ್ಲೂಕು ಮಟ್ಟದಲ್ಲಿ ಸಂಚಾರ ನಡೆಸಿ ರಾಸುಗಳಿಗೆ ಚಿಕಿತ್ಸೆ ನೀಡಲು ಆರಂಭಿಸಿದೆ. ರಾಜ್ಯದಲ್ಲಿ ಹೈನುಗಾರಿಕೆಯನ್ನು ಉತ್ತೇಜಿಸಲು ರೈತರಿಗೆ ಪ್ರೋತ್ಸಾಹ ಧನ ಹಾಗೂ ಅಗತ್ಯ ಸೌಕರ್ಯಗಳನ್ನು ನೀಡಲಾಗುತ್ತಿದೆ. ರಾಜ್ಯದಲ್ಲಿ ನಮ್ಮ ಸರ್ಕಾರ ಬಂದ ನಂತರ ಕಾಲುಬಾಯಿ ರೋಗದಿಂದ ಮೃತ ರಾಸುಗಳ ಮಾಲೀಕರಿಗೆ 25 ಸಾವಿರ ಪರಿಹಾರ ನೀಡಲಾಗುತ್ತಿದೆ.ರಾಸುಗಳನ್ನು ತೀವ್ರವಾಗಿ ಕಾಡುತ್ತಿರುವ ಕಾಲುಬಾಯಿ(ಜ್ವರ)ರೋಗ ನಿಯಂತ್ರಣಕ್ಕೆ ಲಸಿಕೆ ನೀಡಲಾಗುತ್ತಿದ್ದು, ರೈತರು ಇದರ ಪ್ರಯೋಜನ ಪಡೆಯಬೇಕು, ರಾಜ್ಯದಲ್ಲಿ ಸುಮಾರು 4 ಸಾವಿರ ಪಶುವೈದ್ಯ ಕೇಂದ್ರಗಳಿವೆ. ಎಲ್ಲ ಕೇಂದ್ರಗಳಲ್ಲೂ ಪಶುವೈದ್ಯ ಸೇವೆ ಆರಂಭಿಸಲಾಗಿದೆ ಬೆಂಗಳೂರಿನಲ್ಲಿದ್ದ ಕೆಲವನ್ನು ಗ್ರಾಮಾಂತರ ಪ್ರದೇಶಗಳಿಗೆ ಸ್ಥಳಾಂತರಿಸಲಾಗಿದೆ ಅದರ ವಿರುದ್ಧ ಕೆಲವು ಸಂಘಸಂಸ್ಥೆಗಳು ಸಾರ್ವಜನಿಕರ ಹೆಸರಿನಲ್ಲಿ ನ್ಯಾಯಾಲಯದಲ್ಲಿ ದಾವೆ ಹೂಡಿದ್ದವು ಸತ್ಯಾಂಶ ತಿಳಿದ ನ್ಯಾಯಾಲಯ ನಮ್ಮ ಪರವಾಗಿ ತೀರ್ಪು ನೀಡಿದೆ ಆದರೂ ಹೈಕೋರ್ಟ್ ಗೆ ಮರು ಅರ್ಜಿ ಸಲ್ಲಿಸಿದ್ದಾರೆ ಹೈಕೋರ್ಟ್ ನಲ್ಲೂ ನಮ್ಮ ಪರವಾಗಿ ತೀರ್ಪು ಬರುವ ವಿಶ್ವಾಸವಿದೆ ಎಂದರು.

ಪಶುಪಾಲನಾ ಇಲಾಖೆ ಉಪ ನಿರ್ದೇಶಕ ನಾಗರಾಜ್ ಮಾತನಾಡಿ ರಾಷ್ಟ್ರೀಯ ಕೃಷಿ ವಿಕಾಸ ಯೋಜನೆಯಡಿ ಜಾನುವಾರು ರೋಗಗಳ ವರದಿ ಬಲವರ್ಧನೆ ಕಾರ್ಯಕ್ರಮದಡಿ ಪಶುಪಾಲಕರ ಸಹಾಯವಾಣಿ (ಕಾಲ್ ಸೆಂಟರ್) ಆರಂಭಿಸಲಾಗಿದ್ದು, ಬೆಂಗಳೂರಿನ ಹೆಬ್ಬಾಳದಲ್ಲಿ ಇದನ್ನು ಸ್ಥಾಪಿಸಲಾಗಿದೆ. ಇದಕ್ಕೆ ಅಗತ್ಯವಿರುವ ಉಪಕರಣ, ಮಾನವ ಸಂಪನ್ಮೂಲ ಹಾಗೂ ತಾಂತ್ರಿಕ ಸೇವೆ ಒದಗಿಸಿದೆ. ರೈತರು ಇಲ್ಲಿಂದ ಜಾನುವಾರು ಸಾಕಣೆ ಬಗ್ಗೆ ಮಾಹಿತಿ ಪಡೆಯಬಹುದು. ಅವುಗಳಿಗೆ ಹರಡುವ ಸಾಂಕ್ರಾಮಿಕ ರೋಗಗಳ ಮಾಹಿತಿ ನೀಡಿ, ಸಲಹೆ ಪಡೆಯಬಹುದು. ಸ್ಥಳೀಯ ಮಟ್ಟದಲ್ಲಿ ಅಧಿಕಾರಿಗಳು ಜಾನುವಾರು ಸಮಸ್ಯೆ ಕುರಿತು ರೈತರ ಕರೆ ಬಂದಾಗ, ಅದಕ್ಕೆ ಸೂಕ್ತ ರೀತಿಯಲ್ಲಿ ಸ್ಪಂದಿಸಿ, ತಕ್ಕ ಪರಿಹಾರ ಸೂಚಿಸಬೇಕು. ತಕ್ಷಣವೇ ಪಶು ವೈದ್ಯರು ಇಲ್ಲವೇ ಸಹಾಯಕರು ರೈತರನ್ನು ಭೇಟಿಯಾಗಿ ಸಮಸ್ಯೆ ಕುರಿತು ಸಮಾಲೋಚಿಸಬೇಕು. ಈ ಮೂಲಕ ವಿಶ್ವಾಸಾರ್ಹತೆ ಹೆಚ್ಚಿಸಬೇಕು ಎಂದು ಸಲಹೆ ನೀಡಿದರು. ಕಾರ್ಯಕ್ರಮದಲ್ಲಿ ಬೇರೆ ಹಿನ್ನೆಲೆಯಲ್ಲಿ ರಾಸುಗಳಿಗೆ ಮೇವು ಉತ್ಪಾದಿಸಲು ಮೇವು ಬೀಜಗಳನ್ನು ವಿತರಿಸಲಾಯಿತು.

ವಿಳಂಬಕ್ಕೆ ಅವಕಾಶವಿಲ್ಲ, ತ್ವರಿತವಾಗಿ ಸಮಸ್ಯೆಗಳಿಗೆ ಪರಿಹಾರ ನೀಡಿ

ಪಿರಿಯಾಪಟ್ಟಣ: ಸಾರ್ವಜನಿಕರ ಕೆಲಸ ಕಾರ್ಯಗಳನ್ನು ತ್ವರಿತವಾಗಿ ಪರಿಹಾರ ನೀಡುವ ಮೂಲಕ ಸರ್ಕಾರದ ಸೌಲಭ್ಯಗಳನ್ನು ಎಲ್ಲರ ಮನೆ ಬಾಗಿಲಿಗೂ ತಲುಪಿಸುವ ಕೆಲಸವಾಗಬೇಕಿದೆ ಎಂದು ಪಶುಸಂಗೋಪನಾ ಮತ್ತು ರೇಷ್ಮೆ ಖಾತೆ ಸಚಿವ ಕೆ.ವೆಂಕಟೇಶ್ ತಿಳಿಸಿದರು.

ಪಟ್ಟಣದ ಪುರಸಭಾ ಆವರಣದಲ್ಲಿ ಸೋಮವಾರ ಪುರಸಭೆ ಮತ್ತು ತಾಲೂಕು ಆಡಳಿತದ ವತಿಯಿಂದ ಏರ್ಪಡಿಸಿದ್ದ ಜನಸಂಪರ್ಕ ಸಭೆಯಲ್ಲಿ ಮಾತನಾಡಿದರು.

ತಾಲೂಕಿನ ರಸ್ತೆ, ಚರಂಡಿ , ನಿವೇಶನ , ರೈತರ ಪಹಣಿ ತಿದ್ದುಪಡಿ, ಜಮೀನು ಖಾತೆ, ಇ-ಸ್ವತ್ತು ಸೇರಿದಂತೆ ಇನ್ನಿತರ ಹತ್ತು ಹಲವು ಸಮಸ್ಯೆಗಳನ್ನು ಬಗೆಹರಿಸಲು ಈ ಜನಸಂಪರ್ಕ ಸಭೆ ನೆರವಾಗಲಿದೆ ಆದ್ದರಿಂದ ಸಾರ್ವಜನಿಕರ ಮನೆ ಬಾಗಿಲಿಗೆ ಹೋಗಿ ಪರಿಹಾರ ಮಾಡಬೇಕು, ಹಾಗಾಗಿ ಎಲ್ಲ ಇಲಾಖೆಗಳ ಅಧಿಕಾರಿಗಳು ನಿಮ್ಮ ಬಳಿಯೇ ಆಗಮಿಸಿ ಕೆಲಸ ನಿರ್ವಹಿಸಬೇಕು. ಇದೇ ತಿಂಗಳ 24 ಕ್ಕೆ ತಾಲ್ಲೂಕಿನ ಜನತೆಯ ಮಹತ್ವಾಕಾಂಕ್ಷಿ ಯೋಜನೆಯಾದ 150 ಕೆರೆಗಳಿಗೆ ನೀರು ತುಂಬಿಸುವ ಯೋಜನೆಗೆ ಮುಖ್ಯಮಂತ್ರಿ ಸಿದ್ದರಾಮಯ್ಯ ನವರು ಚಾಲನೆ ನೀಡಲಿದ್ದಾರೆ. ಈ ಯೋಜನೆಯಡಿ ಕ್ಷೇತ್ರದ ಪ್ರತಿ ಹಳ್ಳಿಗೂ ಕಾವೇರಿ ನೀರು ಪೂರೈಕೆ ಯಾಗಲಿದೆ ಎಂದ ಅವರು, ನೂರಾರು ವರ್ಷಗಳ ಇತಿಹಾಸ ಹೊಂದಿರುವ ಅರಸನ ಕೆರೆ ಪಟ್ಟಣದ ಮಧ್ಯ ಭಾಗದಲ್ಲಿದೆ ಆದರೆ ಅದರ ಅಭಿವೃದ್ಧಿಯಾಗಿಲ್ಲ ಎಂದು ಪಟ್ಟಣದ ಜನರು ದೂರು ಸಲ್ಲಿಸಿದ್ದಾರೆ ಆದ್ದರಿಂದ ಅರಸನ ಕೆರೆ ಅಭಿವೃದ್ಧಿ ನೀಲನಕ್ಷೆ ರೂಪಿಸಲು ಸೂಚಿಸಿದ್ದೇನೆ ಅದಕ್ಕೆ ಸಾರ್ವಜನಿಕರು ಸಲಹೆ ಸೂಚನೆ ನೀಡಿದರೆ ಅದನ್ನು ಸ್ವೀಕರಿಸುತ್ತೇವೆ ತಕ್ಷಣವೇ ಇದರ ಕಾಮಗಾರಿ ಪ್ರಾರಂಭಿಸುತ್ತವೆ ಎಂದರು ನಗರದಲ್ಲಿ ಬೀದಿನಾಯಿಗಳ ಹಾವಳಿ ಹೆಚ್ಚಾಗಿದ್ದು ಶಾಲಾ ಕಾಲೇಜುಗಳ ಹತ್ತಿರ ಶಾಲಾ ಮಕ್ಕಳು ಭಯದಿಂದ ಓಡಾಡುವ ಪರಿಸ್ಥಿತಿ ಇದೆ ಕಳೆದ ವರ್ಷ ಪಟ್ಟಣದಲ್ಲಿ ಒಂಬತ್ತು ಜನರಿಗೆ ನಾಯಿ ಕಡಿದು ಆಸ್ಪತ್ರೆಗೆ ದಾಖಲಾಗಿದ್ದಾರೆ ಆದರೂ ಸಹ ಪುರಸಭೆಯ ಅಧಿಕಾರಿಗಳು ಯಾವುದೇ ಕ್ರಮ ಕೈಗೊಂಡಿಲ್ಲ ಎಂದು ಪಟ್ಟಣದ ನಿವಾಸಿ ಅಬ್ದುಲ್ ವಾಜಿದ್ ಸಚಿವರಿಗೆ ಮಾಹಿತಿ ನೀಡಿದ ಅವರು, ನೂತನ ಹೌಸಿಂಗ್ ಬೋರ್ಡ್ ನಲ್ಲಿ ಮೂಲಭೂತ ಸೌಕರ್ಯ ಗಳಿಗಾಗಿ ಸರ್ಕಾರ ನೀಡಿರುವ 1.30 ಕೋಟಿ ರೂಪಾಯಿ ಬಿಡುಗಡೆಯಾಗಿದ್ದು ಅದರ ವಿವರ ನೀಡಬೇಕು ಎಂದು ಎಚ್ಚರಿಗೆ ನೀಡಿದರು. ನೂರಾರು ಸಾರ್ವಜನಿಕರು ತಮ್ಮ ಸಮಸ್ಯೆಗಳನ್ನು ಸಚಿವರ ಮುಂದೆ ತಮ್ಮ ಅಳಲು ತೋಡಿಕೊಂಡರು. ಈ ಸಂದರ್ಭದಲ್ಲಿ ಸಾರ್ವಜನಿಕರು ನಿವೇಶನ, ಗಂಗಾ ಕಲ್ಯಾಣ ಯೋಜನೆಯಡಿ ಬೋರ್ವೆಲ್ ಕೊಡಿಸುವಂತೆ, ಜಮೀನಿಗೆ ತೆರಳುವ ರಸ್ತೆ, ಜಮೀನಿನ ಪೋಡು, ಅಳತೆ, ವಿದ್ಯುತ್ ಸಂಪರ್ಕ, ಚರಂಡಿ ಸರಿಪಡಿಸುವಂತೆ, ಗ್ರಾಮ ಠಾಣಾ ಜಾಗ ಅಳತೆ ಮಾಡಿಕೊಡುವಂತೆ ಕೋರಿ ಅರ್ಜಿ ಸಲ್ಲಿಸಿದ್ದರು. ಈ ಸಂದರ್ಭದಲ್ಲಿ ಹೆಚ್ಚಿನ ಸಂಖ್ಯೆಯಲ್ಲಿ ನಿವೇಶನ ಕಲ್ಪಿಸುವಂತೆ ಕೋರಿ ಅರ್ಜಿಗಳು ಬಂದವು.

ಸಚಿವ ಕೆ.ವೆಂಕಟೇಶ್ ಅಧಿಕಾರಿಗಳಿಗೆ ಖಡಕ್ ಎಚ್ಚರಿಕೆ

ವಿಜೃಂಭಣೆಯ ಅಯ್ಯಪ್ಪ ಪೂಜಾಮಹೋತ್ಸವ

ಪಿರಿಯಾಪಟ್ಟಣ: ಗ್ರಾಮದ ಒಕ್ಕಲಿಗರ ಬೀದಿಯ ಶಬರಿಮಲೈ ಶ್ರೀ ಅಯ್ಯಪ್ಪ ಸೇವಾಸಮಿತಿ ವತಿಯಿಂದ ಶನಿವಾರ ಮತ್ತು ಭಾನುವಾರ ಅಯ್ಯಪ್ಪ ಸ್ವಾಮಿ ಪೂಜಾ ಮಹೋತ್ಸವ ಬಹಳ ವಿಜೃಂಭಣೆಯಿಂದ ನೆರವೇರಿತು.

ಪೂಜಾ ಸ್ಥಳದಲ್ಲಿ ಗಣಪತಿ ,ಅಯ್ಯಪ್ಪ , ಸುಬ್ರಹ್ಮಣ್ಯ ಸ್ವಾಮಿಯ ಪೋಟೋಗಳನ್ನು ಬಾಳೆ ದಿಂಡಿನಿಂದ ಮಾಡಿದ ಅಲಂಕೃತ ಮಂಟಪದಲ್ಲಿ ಇಟ್ಟು ಪೂಜೆ ನೆರವೇರಿಸಲಾಯಿತು.

ಕುಶಾಲನಗರ ಮುತ್ತಿನ ಮುಳ್ಳುಸೋಗೆಯ ಗುರುಸ್ವಾಮಿಗಳಾದ ನಾಗರಾಜ್ ಹಾಗೂ ಹರಿಲಾಪುರದ ಪುರುಷೋತ್ತಮ್ ರವರ ನೇತೃತ್ವದಲ್ಲಿ ಪೂಜಾ ವಿಧಿವಿಧಾನಗಳು ನೆರವೇರಿದವು.

ಮದ್ಯಾಹ್ನ ಭಕ್ತಾಧಿಗಳಿಗೆ ಅನ್ನಸಂತರ್ಪಣೆ ಏರ್ಪಡಿಸಲಾಗಿತ್ತು.

ಹೆಗ್ಗೆರೆ ಯಿಂದ ಕಳಸ: ರಾತ್ರಿ ಗ್ರಾಮದ ಹೊರವಲಯದಲ್ಲಿರುವ ಹೆಗ್ಗೆರೆ ಕೆರೆಯಲ್ಲಿ ಎಲ್ಲ ಅಯ್ಯಪ್ಪ ಮಾಲಾಧಾರಿಗಳು ಸ್ನಾನ ಮಾಡಿ ಅಲ್ಲಿಂದ ಮೂವರು ಕಳಸ ಹೊತ್ತು ನಿಂತರೆ ಅವರ ಎದುರು 70 ಮಾಲಾಧಾರಿಗಳು ಸುಮಾರು ಒಂದೂವರೆ ಕಿಲೋಮೀಟರ್ ಹಿಮ್ಮುಖವಾಗಿಯೇ ನಡೆದು ಪೂಜಾ ಸ್ಥಳಕ್ಕೆ ಬಂದದ್ದು ವಿಶೇಷ ವಾಗಿತ್ತು.. ಕೆರೆಯಿಂದ ಕಳಸ ತಂದು ಅಲ್ಲಿಂದ ದಾರಿಯುದ್ದಕ್ಕೂ ಕರ್ಪೂರ ವನ್ನು ಹಚ್ಚಿ ಪೂಜಾಸ್ಥಳಕ್ಕೆ ಬಂದರು. ಕರ್ಪೂರ ಕೆಡಬಾರದೆಂಬ ನಿಯಮದಿಂದ ಒಂದೂವರೆ ಕಿಲೋಮೀಟರ್ ಉದ್ದಕ್ಕೂ ಕರ್ಪೂರ ಹಚ್ಚಲಾಯಿತು. ನಂತರ ಎಲ್ಲ ಮಾಲಾಧಾರಿಗಳು ಸುಮಾರು 30 ಅಡಿ ಉದ್ದ ಹಾಕಿದ್ದ ಕೊಂಡವನ್ನು ಹಾಯ್ದರು. ಜೊತೆಯಲ್ಲಿ ಗ್ರಾಮದ ಹಲವು ಮಂದಿ ಕೂಡ ಕೊಂಡ ಹಾಯ್ದರು.

ಕುದಿಯುವ ಎಣ್ಣೆಯಲ್ಲಿ ಕೈ ಹಾಕಿ ಖಜ್ಜಾಯ ತೆಗೆದ ಮಾಲಾಧಾರಿಗಳು ಕೊಂಡ ಹಾಯ್ದ ನಂತರ ಗುರುಸ್ವಾಮಿಗಳು ಖಜ್ಜಾಯ ಬೇಯಿಸಲು ಇಟ್ಟಿಗೆಯಿಂದ ಒಲೆ ಕಟ್ಟಿ ನಿಯಮದಂತೆ ಪೂಜೆ ಸಲ್ಲಿಸಿ ಬಾಣಲಿಯೊಳಗೆ 2 ಟಿನ್ ಎಣ್ಣೆಯನ್ನು ಸುರಿದು ಅದು ಕಾದ ನಂತರ ಖಜ್ಜಾಯವನ್ನು ಬೇಯಿಸಲು ಪ್ರಾರಂಬಿಸಿದರು. ಎಣ್ಣೆ ಕುದಿಯುತ್ತಿದ್ದಂತೆ ಗುರುಸ್ವಾಮಿಗಳು ಮೊದಲು ಹೊಂಬಾಳೆ ಯನ್ನು ಎಣ್ಣೆಯೊಳಗೆ ಅದ್ದಿ ಅದರ ಸಮೇತ ಮೈಮೇಲೆಲ್ಲಾ ಎರಚಿಕೊಂಡರು. ಈ ದೃಷ್ಯವನ್ನು ನೋಡಲು ಸಾವಿರಾರು ಸಂಖ್ಯೆಯಲ್ಲಿ ಜನ ಜಮಾಯಿಸಿದ್ದರು.ನಂತರ 70 ಮಾಲಾಧಾರಿಗಳು ಒಬ್ಬೊಬ್ಬರಾಗಿ ಕುದಿಯುವ ಎಣ್ಣೆಗೆ ಕೈ ಹಸಕಿ ಖಜ್ಜಾಯ ತೆಗೆದರು.ಜೊತೆಗೆ ಗುರುಸ್ವಾಮಿಗಳು ತಟ್ಟೆಯ ಮೂಲಕ ಕಾದ ಎಣ್ಣೆಯನ್ನು ಭಕ್ತಾದಿಗಳ ಕಡೆಗೆ ಎರಚಿದರೂ ಯಾರಿಗೂ ಏನೂ ಆಗಲಿಲ್ಲ.

ಮಾನವ ಕಳ್ಳಸಾಗಾಣಿಕೆ ಅಪರಾಧ

ರಾಮನಗರ: ನಿರ್ಬಂಧಿತ ಪ್ರದೇಶವೊಂದರಲ್ಲಿ ಮಾನವನನ್ನು ನಿಯಂತ್ರಿಸುವುದು ಅಥವಾ ನಮ್ಮ ಆದೇಶಗಳಿಗೆ ಅನುಗುಣವನ್ನಾಗಿ ಅವರನ್ನು ನಿರ್ದೇಶಿಸುವುದನ್ನು ಮಾನವ ಕಳ್ಳಸಾಗಾಣಿಕೆಯಾಗಿದ್ದು, ಇದು ಮೂರನೇ ಅತಿದೊಡ್ಡ ಅಕ್ರಮ ವ್ಯಾಪಾರವಾಗಿದೆ ಎಂದು ಹಿರಿಯ ಸಿವಿಲ್ ನ್ಯಾಯಾಧೀಶರು ಹಾಗೂ ಜಿಲ್ಲಾ ಕಾನೂನು ಸೇವೆಗಳ ಪ್ರಾಧಿಕಾರದ ಸದಸ್ಯ ಕಾರ್ಯದರ್ಶಿಗಳಾದ ನ್ಯಾ. ಅನಿತಾ ಎನ್.ಪಿ ಅವರು ಹೇಳಿದರು.

ಅವರು ಜ.8ರ ಸೋಮವಾರ ನಗರದ ಜಿಲ್ಲಾ ಪಂಚಾಯತ್ ಸಭಾಂಗಣದಲ್ಲಿ ಜಿಲ್ಲಾಡಳಿತ, ಜಿಲ್ಲಾ ಪಂಚಾಯತ್, ಮೈಸೂರಿನ ಒಡನಾಡಿ ಸೇವಾ ಸಂಸ್ಥೆ(ರಿ), ರಾಮನಗರದ ಸಹಾಯ ಟ್ರಸ್ಟ್ (ರಿ), ಜಿಲ್ಲಾ ಕಾನೂನು ಸೇವೆಗಳ ಪ್ರಾಧಿಕಾರ, ಪೊಲೀಸ್ ಇಲಾಖೆ, ಶಿಕ್ಷಣ ಇಲಾಖೆ, ಮಹಿಳಾ ಮತ್ತು ಮಕ್ಕಳ ಅಭಿವೃದ್ಧಿ ಇಲಾಖೆ ಹಾಗೂ ಇತರೆ ಇಲಾಖೆಗಳ ಸಂಯುಕ್ತಾಶ್ರಯದಲ್ಲಿ ಹಮ್ಮಿಕೊಳ್ಳಲಾಗಿದ್ದ ಮಾನವ ಕಳ್ಳಸಾಗಾಣಿಕೆಯ ಹೊಸ ಆಯಾಮಗಳು ಕುರಿತ ಒಂದು ದಿನದ ಕಾರ್ಯಾಗಾರವನ್ನು ಉದ್ಘಾಟಿಸಿ ಮಾತನಾಡಿದರು. ಒಬ್ಬ ವ್ಯಕ್ತಿಯನ್ನು ಕಾನೂನಿಗೆ ವಿರುದ್ಧವಾಗಿ ನಡೆಸಿಕೊಳ್ಳುವುದು, ಅನಧೀಕೃತವಾಗಿ ಅವರನ್ನು ಒಂದು ಸ್ಥಳದಿಂದ ಇನ್ನೊಂದು ಸ್ಥಳಕ್ಕೆ ಸಾಗಿಸುವುದು, ಹೀಗೆ ಸಾಗಿಸಲು ಅವನನ್ನು ರಹಸ್ಯ ಸ್ಥಳದಲ್ಲಿರಿಸುವುದು ಮಾನವ ಕಳ್ಳಸಾಗಾಣಿಕೆಯಾಗಿದೆ, ಕಳ್ಳಸಾಗಾಣಿಕೆಯಾದ ಸಂತ್ರಸ್ತರಿಗೆ ನೆರವು ನೀಡಲು ತಾಲೂಕು, ಜಿಲ್ಲಾ, ರಾಜ್ಯ ಹಾಗೂ ರಾಷ್ಟ್ರಮಟ್ಟದಲ್ಲಿ ಕಾನೂನು ಸೇವಾ ಪ್ರಾಧಿಕಾರ ಬಹುಮುಖ್ಯ ಪಾತ್ರವಹಿಸುತ್ತಿದೆ ಎಂದರು. ಜೀತ ಪದ್ದತಿ, ಲೈಂಗಿಕ ಶೋಷಣೆ, ಮಾನವ ಕಳ್ಳ ಸಾಗಾಣಿಕೆಯಲ್ಲಿ ನೊಂದವರಿಗಾಗಿ ಜಿಲ್ಲಾ, ರಾಜ್ಯ, ರಾಷ್ಟ್ರ ಮಟ್ಟದಲ್ಲಿ ಕಾನೂನು ಸೇವಾ ಪ್ರಾಧಿಕಾರ ಸಂತ್ರಸ್ತರಿಗೆ ಉಚಿತ ಕಾನೂನು ಅರಿವು-ನೆರವನ್ನು ಒದಗಿಸುತ್ತದೆ. ಮಾನವ ಕಳ್ಳಸಾಗಾಣಿಕೆ ಐಪಿಸಿ ಸೆಕ್ಷನ್ 370 ಸೇರಿದಂತೆ ವಿವಿಧ ಕಾನೂನುಗಳ ಅಡಿ ಅಪರಾಧವಾಗಿದೆ, ಅಪರಾಧಿಗಳಿಗೆ ಕಾನೂನಿನ ಅಡಿಯಲ್ಲಿ ಸೂಕ್ತ ಶಿಕ್ಷೆ ವಿಧಿಸಲಾಗುತ್ತದೆ ಎಂದರು. ಮೈಸೂರಿನ ಒಡನಾಡಿ ಸೇವಾ ಸಂಸ್ಥೆ (ರಿ) ಕಾರ್ಯದರ್ಶಿಗಳಾದ ಸ್ಟ್ಯಾನ್ಲಿ ಕೆ.ವಿ. ಅವರು ಮಾತನಾಡಿ, ನಮ್ಮ ಸುತ್ತಮುತ್ತಲಿರುವ ಮಹಿಳೆ ಮತ್ತು ಮಕ್ಕಳನ್ನು ನಾವು ರಕ್ಷಣೆ ಮಾಡಿದಾಗ ಮಾನವ ಕಳ್ಳ ಸಾಗಾಣಿಕೆಗೆ ಕಡಿವಾಣ ಹಾಕಬಹುದು ಎಂದು ತಿಳಿಸಿದರು.

ಕೊಳೆತ ಸ್ಥಿತಿಯಲ್ಲಿದ್ದ ಮೃತದೇಹ ಮೇಲೆತ್ತಿದ ಖಾಕಿ

ಚನ್ನಪಟ್ಟಣ: ತಾಲೂಕಿನ ಸಿಂಗರಾಜಿಪುರ ಗ್ರಾಮದ ಹೊರವಲಯದ ಗವಿರಂಗಸ್ವಾಮಿ ಬೆಟ್ಟದ 300 ಅಡಿ ಕಂದಕದಲ್ಲಿ ಕೊಳೆತ ಸ್ಥಿತಿಯಲ್ಲಿ ಬಿದ್ದದ್ದ ವ್ಯಕ್ತಿಯ ಮೃತದೇಹವನ್ನು ಬೆಂಗಳೂರು ಕ್ಲೈಂಬಿಂಗ್ ಇನಿಷಿಯೇಟಿವ್ ಟೀಂ ಹಾಗೂ ಚನ್ನಪಟ್ಟಣದ ರಕ್ಷಾ ತಂಡದ ಸಹಕಾರದಿಂದ ಮೇಲೆತ್ತುವಲ್ಲಿ ಅಕ್ಕೂರು ಪೊಲೀಸರು ಯಶಸ್ವಿಯಾಗಿದ್ದಾರೆ.

ಬುಧವಾರ ಬೆಳಗ್ಗೆ 7 ಗಂಟೆಯಿಂದ ಮಧ್ಯಾಹ್ನ ಮೂರು ಗಂಟೆಯವರೆಗೆ ಕಾರ್ಯಾಚರಣೆ ನಡೆಸಿ ಸುಮಾರು 300 ಅಡಿಗೂ ಹೆಚ್ಚು ಆಳದಲ್ಲಿದ್ದ ಬಿದ್ದಿದ್ದ ಶವವನ್ನು ಹೊರತೆಗೆಯಲಾಗಿದೆ. ತಾಲೂಕಿನ ಸಿಂಗರಾಜಿಪುರ ಗ್ರಾಮದ ಹೊರವಲಯದ ಗವಿರಂಗಸ್ವಾಮಿ ಬೆಟ್ಟದ ಬಳಿ ಕೆಲ ದಿನಗಳಿಂದ ಒಂದು ಹೋಂಡಾ ಡಿಯೋ ಬೈಕ್ ನಿಂತಿತ್ತು. ಇದನ್ನು ಕಂಡು ಅನುಮಾನಗೊಂಡ ಸ್ಥಳೀಯರು ಪೊಲೀಸರಿಗೆ ಮಾಹಿತಿ ನೀಡಿದ್ದರು. ಸ್ಥಳಕ್ಕೆ ಆಗಮಿಸಿದ ಅಕ್ಕೂರು ಪೊಲೀಸರು ಪರಿಶೀಲನೆ ನಡೆಸುವ ವೇಳೆ ಬೈಕ್ ಜತೆ ಕೆಲವು ದಾಖಲಾತಿಗಳು ದೊರೆತ್ತಿದ್ದು,ಇವು ಬೆಂಗಳೂರಿನ ಹೊಸಕರೆಹಳ್ಳಿ ನಿವಾಸಿ ಲೋಕೇಶ್ (35) ಎಂಬುವರಿಗೆ ಸೇರಿದ್ದಾಗಿತ್ತು.

ಜ.6ರಂದು ಮನೆಯವರಿಗೆ ರಾಮನಗರದ ಕಂಟ್ರೋಲ್ ರೂಮಿನಿಂದ ಲೋಕೇಶ್ ಕುಟುಂಬದವರಿಗೆ ಕರೆ ಮಾಡಿದ ಪೊಲೀಸರಿಗೆ ಬೆಂಗಳೂರಿನ ಹೊಸಕೆರೆಹಳ್ಳಿಯ ನಿವಾಸಿಯಾದ ಲೋಕೇಶ್ ಡಿ.31ರಿಂದ ನಾಪತ್ತೆಯಾಗಿದ್ದು, ಅವರ ಪತ್ನಿ ಈ ಕುರಿತು ಬೆಂಗಳೂರಿನ ಗಿರಿನಗರ ಪೊಲೀಸ್ ಠಾಣೆಯಲ್ಲಿ ದೂರು ದಾಖಲಿಸಿದ್ದ ವಿಚಾರ ತಿಳಿದುಬರುತ್ತದೆ. ಬೆಟ್ಟದ ಸುತ್ತಮುತ್ತಲು ಹುಡುಕಾಟ ನಡೆಸಿದ ಪೊಲೀಸರಿಗೆ ಮಂಗಳವಾರ ಬೆಟ್ಟದ ಸುಮಾರು 300ಅಡಿ ಆಳದ ಕಂದಕಲ್ಲಿ ಕೊಳೆತ ಶವ ಕಂಡುಬಂದಿತ್ತು.

ಇದು ಲೋಕೇಶ್ ಅವರದೇ ಶವವಿರಬಹುದು ಎಂದು ಪೋಲಿಸರು ಶಂಕೆ ವ್ಯಕ್ತಪಡಿಸಿದ್ದರು. ಮಂಗಳವಾರ ಅಗ್ನಿಶಾಮಕ ದಳದ ಸಹಕಾರದೊಂದಿಗೆ ಶವವನ್ನು ಹೊರತೆಗೆಯಲು ಪೊಲೀಸರು ಪ್ರಯತ್ನಿಸಿದರಾದರೂ ಕಂದಕ ಆಳವಾಗಿದ್ದ ಕಾರಣ ಕಾರ್ಯಚರಣೆ ಸ್ಥಗಿತಗೊಳಿಸಿ ಬುಧವಾರ ಬೆಳಗ್ಗೆ 7 ಗಂಟೆಗೆ ಬೆಂಗಳೂರು ಕ್ಲೈಂಬಿಂಗ್ ಇನಿಷಿಯೇಟಿವ್ ಟೀಂನ ಸೋಹನ್ ನೇತೃತ್ವದ ತಂಡ ಚನ್ನಪಟ್ಟಣದ ರಕ್ಷಾ ತಂಡ ಅರುಣ್ ಹಾಗೂ ಅಪ್ಪಿ ಅವರ ಸಹಕಾರದಿಂದ ರೋಪ್ ಮೂಲಕ ತಂಡದವರನ್ನು ಕೆಳಕ್ಕೆ ಇಳಿಸಲಾಗಿದೆ.

ಶವ ಕಂದಕದಲ್ಲಿನ ಪೊದೆಯಲ್ಲಿ ಸಿಲುಕಿಕೊಂಡಿದ್ದು, ಮೇಲೆತ್ತುವುದು ತ್ರಾಸದಾಯವಾಗಿ ಪರಿಗಣಿಸಿತ್ತು

ಸತತ ಕಾರ್ಯಾಚರಣೆ ನಡೆಸಿದ ತಂಡ ಮಧ್ಯಾಹ್ನ 3ಗಂಟೆ ವೇಳೆ ಶವವನ್ನು ಮೇಲೆತ್ತುವಲ್ಲಿ ಯಶಸ್ವಿಯಾದರು. ಮೇಲ್ನೋಟಕ್ಕೆ ಇದು ಆತ್ಮಹತ್ಯೆಯಂತೆ ಕಂಡುಬರುತ್ತಿದ್ದು, ಶವವನ್ನು ನಗರದ ಸಾರ್ವಜನಿಕ ಆಸ್ಪತ್ರೆಯಲ್ಲಿ ಮರಣೋತ್ತರ ಪರೀಕ್ಷೆ ನಡೆಸಿದ ನಂತರ ಕುಟುಂಬದವರಿಗೆ ಮೃತ ದೇಹವನ್ನು ಹಸ್ತಾಂತರಿಸಲಾಗಿದೆ.

ಕಾರ್ಯಾಚರಣೆ ವೇಳೆ ಅಕ್ಕೂರು ಪೊಲೀಸ್ ಠಾಣೆ ಪಿಎಸ್ಐ ಬಸವರಾಜು ಹಾಗೂ ಸಿಬ್ಬಂದಿ ಹಾಜರಿದ್ದರು.

ಲೋಕೇಶ್ ಕಂಪನಿ ವಿರುದ್ಧ ಕಾನೂನು ರೀತ್ಯಾ ಕ್ರಮಕ್ಕೆ ಒತ್ತಾಯ

ಚಾಮರಾಜನಗರ: ಅವಧಿ ಮೀರಿದ ಬಿತ್ತನೆ ಬೀಜವನ್ನ ರೈತನಿಗೆ ವಂಚಿಸಿರುವ ವಿಚಾರ ಚಾಮರಾಜನಗರ ಜಿಲ್ಲೆಯ ಗುಂಡ್ಲುಪೇಟೆ ತಾಲೂಕಿನ ಹಸಗೂಲಿ ಗ್ರಾಮದಲ್ಲಿ ಬೆಳಕಿಗೆ ಬಂದಿದ್ದು ಲಲಿತಾ ಸೀಡ್ಸ್ ಕಂಪನಿಯನ್ನ ನಂಬಿ ಲಕ್ಷಾಂತರ ರೂ ಹಣ ಖರ್ಚುಮಾಡಿದ್ದ ರೈತ ಲೋಕೇಶ್ ಕಂಪನಿ ವಿರುದ್ಧ ಕಾನೂನು ರೀತ್ಯಾ ಕ್ರಮಕ್ಕೆ ಒತ್ತಾಯಿಸಿದ್ದಾರೆ. ಲಲಿತಾ ಸೀಡ್ಸ್ ಕಂಪನಿಯಿಂದ ಗುಂಡುಬದನೆ ಬಿತ್ತನೆ ಬೀಜವನ್ನ ಪಡೆದ ಹಸಗೂಲಿ ಗ್ರಾಮದ ರೈತನಿಗೆ ಬೆಳೆ ಕೈ ಸೇರುವ ಸಮಯದಲ್ಲಿ ಸಿಕ್ಕಿದ್ದು ಮಾತ್ರ ಕೇವಲ ಒಣಗಿದ ಹೂವುಗಳು ಮಾತ್ರ, ಲಕ್ಷಾಂತರ ರೂ ಹಣ ವ್ಯಯಿಸಿ ಬೇಸಾಯ ಮಾಡಿದ್ದ ರೈತನಿಗೆ ಬಾರಿ ವಂಚನೆ ಮಾಡಿದ ಲಲಿತಾ ಸೀಡ್ಸ್ ಕಂಪನಿಯವರು ಈಗ ರೈತನ ಫೋನ್ ಕರೆಯನ್ನು ಸಹ ಸ್ವೀಕರಿಸುತ್ತಿಲ್ಲ. ಸ್ಥಳೀಯ ನರ್ಸರಿ ಮಾಲೀಕರ ಬಳಿ ಲಲಿತಾ ಸೀಡ್ಸ್ ಕಂಪನಿಯ 4400 ಗುಂಡು ಬದನೆ ಬಿತ್ತನೆ ಬೀಜವನ್ನ ಖರೀದಿಸಿದ್ದಾರೆ, ಸುಮಾರು ಒಂದೂವರೆ ಎಕರೆ ಜಮೀನಿಗೆ ಲಕ್ಷಾಂತರ ರೂ ಹಣ ಖರ್ಚು ಮಾಡಿ ಬೆಳೆ ಕೈ ಸೇರುವ ಸಂದರ್ಭದಲ್ಲಿ ರೈತನಿಗೆ ನಿರಾಸೆ ಉಂಟಾಗಿದೆ.ರೈತ ಲೋಕೇಶ್ ಗೆ ಬಿತ್ತನೆ ಬೀಜವನ್ನ ವಿತರಿಸುವ ವೇಳೆ ಕಂಪನಿಯವರು ದೊಡ್ಡ ಪ್ರಮಾದ ಮಾಡಿದ್ದು 2023 ಫೆಬ್ರವರಿ 28 ರಲ್ಲೇ ಅವಧಿ ಮುಗಿದ ಬಿತ್ತನೆ ಬೀಜವನ್ನ ರೈತನಿಗೆ ಅದೇ ವರ್ಷದ ಸೆಪ್ಟೆಂಬರ್ ತಿಂಗಳಲ್ಲಿ ನೀಡಿದ್ದು ಯಾಕೆ ಎಂಬ ಪ್ರಶ್ನೆ ಉದ್ಭವವಾಗಿದೆ.

ಒಂದೂವರೆ ಎಕರೆ ಜಮೀನಿನಲ್ಲಿ 4400 ಬಿತ್ತನೆ ಬೀಜವನ್ನ ಹಾಕಿದ್ದ ರೈತನಿಗೆ 55 ದಿನಗಳ ಬಳಿಕ ಫಸಲು ಕೈ ಸೇರಬೇಕಿತ್ತು ಆದ್ರೆ 120 ದಿನ ಕಳೆದರು ಸಹ ಸೊಂಪಾಗಿ ಬೆಳೆದ ಗಿಡದಲ್ಲಿ ರೈತ ಅಶೋಕ್ ಗೆ ಕಂಡಿದ್ದು ಕೇವಲ ಬಾಡಿದ ಹೂವು ಮತ್ತು ಮೊಗ್ಗು, ಕೈ ಸೇರಬೇಕಿದ್ದ ಬೆಳೆ ನಿರೀಕ್ಷೆಯನ್ನೇ ಹುಸಿಯಾಗಿಸಿದ್ದನ್ನ ಕಂಡು ರೈತ ಕಂಗಾಲಾಗಿದ್ದಾನೆ. ವಂಚನೆ ಮಾಡಿದ ಸೀಡ್ಸ್ ಕಂಪನಿಯ ಸಿಬ್ಬಂದಿಗೆ ಫೋನ್ ಕರೆ ಮಾಡಿದ್ರೆ ಸ್ವೀಕರಿಸುತ್ತಿಲ್ಲ ಎಂದು ಅಸಾಹಾಯಕತೆ ಹೊರಹಾಕಿದ್ದು ಸಬಂಧಪಟ್ಟ ಇಲಾಖೆ ಅಧಿಕಾರಿಗಳು ಈ ಕಂಪನಿಯ ವಿರುದ್ಧ ಕಾನೂನು ರೀತ್ಯಾ ಕ್ರಮ ಕೈಗೊಳ್ಳಬೇಕು ಹಾಗೂ ಸಂಪೂರ್ಣ ನಷ್ಟವನ್ನ ಪರಿಹಾರವಾಗಿ ನೀಡಬೇಕು ಎಂದು ಒತ್ತಾಯಿಸಿದ್ದಾರೆ.

ಕಾವೇರಿಕಿಚ್ಚು: ಕರ್ನಾಟಕ ಸೇನಾಪಡೆ ಪ್ರತಿಭಟನೆ

ಚಾಮರಾಜನಗರ: ತಮಿಳುನಾಡಿಗೆ ಕಾವೇರಿ ನೀರು ಹರಿಸುತ್ತಿರುವ ಕ್ರಮವನ್ನು ಖಂಡಿಸಿ ಕರ್ನಾಟಕ ಸೇನಾ ಪಡೆ ವತಿಯಿಂದ ನಗರದಲ್ಲಿ ಕಳೆದ 128 ದಿನಗಳಿಂದ ನಿರಂತರವಾಗಿ ಪ್ರತಿಭಟನೆ ನಡೆಸುತ್ತಿದ್ದು ಇಂದು ಕೂಡ ರಾಷ್ಟ್ರೀಯ ಹೆದ್ದಾರಿಯಲ್ಲಿ ಪ್ರತಿಭಟನೆ ನಡೆಸಲಾಯಿತು.

ನಗರದ ಚಾಮರಾಜೇಶ್ವರ ಉದ್ಯಾನವನದ ಮುಂಭಾಗದಲ್ಲಿ ಕರ್ನಾಟಕ ಸೇನಾಪಡೆ ಅಧ್ಯಕ್ಷ .ಚಾ. ರಂ. ಶ್ರೀನಿವಾಸಗೌಡ ಅವರ ನೇತೃತ್ವದಲ್ಲಿ ಸಮಾವೇಶಗೊಂಡ ಪ್ರತಿಭಟನಾನಿರತರು ಅಲ್ಲಿಂದ ಮೆರವಣಿಗೆ ಹೊರಟು ಭುವನೇಶ್ವರಿ ವೃತ್ತಕ್ಕೆ ತೆರಳಿ, ರಾಷ್ಟ್ರೀಯ ಹೆದ್ದಾರಿಯಲ್ಲಿ ಸರ್ಕಾರಗಳು, ಕಾವೇರಿ ನೀರು ನಿರ್ವಹಣಾ ಮಂಡಳಿ ವಿರುದ್ದ ಘೋಷಣೆ ಕೂಗಿ ಅಕ್ರೋಶ ವ್ಯಕ್ತಪಡಿಸಿದರು.

ಪ್ರತಿಭಟನೆ ನೇತೃತ್ವ ವಹಿಸಿದ್ದ ಶ್ರೀನಿವಾಸಗೌಡ ಮಾತನಾಡಿ, ಕರ್ನಾಟಕದ ಗಡಿಯಲ್ಲಿ ಮಹಾರಾಷ್ಟ್ರದ ಪುಂಡರು ನಮ್ಮ ರಾಜ್ಯದ ಸುಗ್ರಿವಾಜ್ಞೆ ಬಗ್ಗೆ ಹಗುರವಾಗಿ ಮಾತನಾಡಿದ್ದಾರೆ ಆದ್ದರಿಂದ ಅವರನ್ನು ಗಡಿಪಾರು

ಎಂಇಎಸ್ ಪುಂಡರ ಗಡಿಪಾರುಗೆ ಶ್ರೀನಿವಾಸಗೌಡ ಆಗ್ರಹ

ಮಾಡಬೇಕು ಎಂದು ಒತ್ತಾಯಿಸಿದರು.

ತಮಿಳು ನಾಡಿನವರು ಪದೇಪದೇ ಕನ್ನಡಿಗರ ಮೇಲೆ ಖ್ಯಾತೆ ತೆಗೆದು ತನ್ನ ರಾಜಕೀಯ ತೀಟೆ ತೀರಿಸಿಕೊಳ್ಳುತ್ತಿದ್ದಾರೆ. ಇದನ್ನು ನಿಲ್ಲಿಸದಿದ್ದರೆ ಮುಂದಿನ ದಿನಗಳಲ್ಲಿ ತಮಿಳುನಾಡಿನ ಉತ್ಪನ್ನ ಗಳನ್ನು ಬಹಿಷ್ಕಾರ ಮಾಡುವುದಾಗಿ ಎಚ್ಚರಿಸಿದರು.

ತಮಿಳುನಾಡಿನಲ್ಲಿ ನೀರು ತುಂಬಿದ್ದರೂ ಕೂಡ ಕಾವೇರಿ ನೀರಿನ ವಿಚಾರದಲ್ಲಿ ಕೇಂದ್ರ ಸರ್ಕಾರ ಮಧ್ಯಪ್ರವೇಶ ಮಾಡಿಲ್ಲ. ಕರ್ನಾಟಕ ರಾಜ್ಯದ ಮೇಲೆ ಮಲತಾಯಿಧೋರಣೆ ಅನುಸರಿಸುತ್ತಿದೆ ಎಂದು ದೂರಿದರು.

ರೈತರ ಜೀವನಾಡಿಯಾದ ಕಾವೇರಿ ನೀರನ್ನು ಸಂರಕ್ಷಣೆ ಮಾಡಬೇಕು ಮಳೆ ಅಭಾವದಿಂದ ರಾಜ್ಯದಲ್ಲಿ ಜಲಾಶಯಗಳು ಬರಿದಾಗುತ್ತಿದ್ದು, ಎಲ್ಲತರದ ಬೆಳೆಗಳು ಸಂಪೂರ್ಣ ಒಣಗುತ್ತಿವೆ. ರಾಜ್ಯದಲ್ಲಿ ನೀರಿನ ಅಭಾವ ಇದ್ದು, ಮುಂದಿನ ದಿನಗಳಲ್ಲಿ ತೀವ್ರ ಬರಗಾಲ ಬರಲಿದೆ.ಹೀಗಾಗಿ ಕರ್ನಾಟಕ ಸರ್ಕಾರ ಎಚ್ಚೆತ್ತುಗೊಂಡು ತಮಿಳುನಾಡಿಗೆ ಬಿಟ್ಟಿರುವ ನೀರನ್ನು ನಿಲ್ಲಿಸಬೇಕು. ಕೇಂದ್ರ ಮಧ್ಯಪ್ರವೇಶಿಸಿ ಕರ್ನಾಟಕಕ್ಕೆ ನ್ಯಾಯ ಒದಗಿಸಿ ರಾಜ್ಯದ ಜನತೆಗೆ ನೀರು ಉಳಿಸಬೇಕು .ಇಲ್ಲದಿದ್ದರೆ ಉಗ್ರ ಹೋರಾಟ ನಡೆಸಲಾಗುವುದು ಎಂದರು.

ಪ್ರತಿಭಟನೆಯಲ್ಲಿ ಪಣ್ಯದಹುಂಡಿ ರಾಜು, ಚಾ.ವೆಂ. ರಾಜ್ ಗೋಪಾಲ್, ಮಹೇಶ್ ಗೌಡ, ಗು.ಪುರುಷೋತ್ತಮ್, ಚಾ.ಹ.ರಾಮು, ರವಿಚಂದ್ರ ಪ್ರಸಾದ್ ಕಹಳೆ, ವೀರಭದ್ರ, ತಾಂಡವಮೂರ್ತಿ ಇತರರು ಹಾಜರಿದ್ದರು.

ಆಧಾರ್ ಜೋಡಣೆ ಶಿಬಿರ: ಸಾಲುಗಟ್ಟಿ ನಿಂತ ಜನ

ಚಾಮರಾಜನಗರ: ಅನ್ನಭಾಗ್ಯ ಯೋಜನೆಯ ಹೆಚ್ಚುವರಿ ಐದು ಕೆಜಿ ಅಕ್ಕಿಯ ಹಣ ಖಾತೆಗೆ ಜಮೆಯಾಗದ ಫಲಾನುಭವಿಗಳಿಗಾಗಿಆಹಾರ, ನಾಗರಿಕ ಪೂರೈಕೆ ಮತ್ತು ಗ್ರಾಹಕರ ವ್ಯವಹಾರಗಳ ಇಲಾಖೆ ನಗರದಲ್ಲಿ ಮಂಗಳವಾರ ಹಮ್ಮಿಕೊಂಡಿದ್ದ ಆಧಾರ್ ಜೋಡಣೆ, ಎನ್ ಪಿಸಿಐ ಮ್ಯಾಪಿಂಗ್ ಶಿಬಿರದಲ್ಲಿ ಸಾವಿರಕ್ಕೂ ಹೆಚ್ಚು ಜನ ಭಾಗವಹಿಸಿದ್ದರು.

ಅನ್ನಭಾಗ್ಯ ಯೋಜನೆ ಫಲಾನುಭವಿಗಳಲ್ಲದೆ, ಗೃಹ ಲಕ್ಷ್ಮಿ ಯೋಜನೆಯ ಫಲಾನುಭವಿಗಳು ಕೂಡ ಮಳೆಯನ್ನೂ ಲೆಕ್ಕಿಸದೆ ಗಂಟೆಗಟ್ಟಲೆ ಸರತಿ ಸಾಲಿನಲ್ಲಿ ನಿಂತು, ತಮ್ಮ ಸಮಸ್ಯೆಗಳನ್ನು ಬಗೆಹರಿಸಿಕೊಂಡರು.

ಜಿಲ್ಲೆಯ 2,65,794 ಪಡಿತರ ಚೀಟಿದಾರರು ಈ ಯೋಜನೆಗೆ ಅರ್ಹರಾಗಿದ್ದು, ನವೆಂಬರ್ ತಿಂಗಳಿಗೆ 2,53,705 ಪಡಿತರ ಚೀಟಿದಾರರ ಮುಖ್ಯಸ್ಥರ ಬ್ಯಾಂಕ್ ಖಾತೆಗೆ ಡಿಬಿಟಿ ಮೂಲಕ ಹಣ ವರ್ಗಾವಣೆ ಮಾಡಲಾಗಿದೆ. ತಾಂತ್ರಿಕ ಕಾರಣಗಳ ಕಾರಣಕ್ಕೆ ಇನ್ನೂ 10,500 ಪಡಿತರ ಚೀಟಿದಾರರ ಮುಖ್ಯಸ್ಥರ ಬ್ಯಾಂಕ್ ಖಾತೆಗೆ ಡಿಬಿಟಿ ಮೂಲಕ ಹಣ ಜಮೆ ಆಗುತ್ತಿಲ್ಲ.

ಬ್ಯಾಂಕ್ ಖಾತೆಗೆ ಆಧಾರ್ ಜೋಡಣೆ, ಇ?ಕೆವೈಸಿ, ಎನ್‌ಪಿಸಿಐ ಮ್ಯಾಪಿಂಗ್ ಸೇರಿದಂತೆ ವಿವಿಧ ಕಾರಣಗಳಿಂದ ಹಣ ವರ್ಗಾವಣೆಯಾಗುತ್ತಿಲ್ಲ. ಸ್ಥಳದಲ್ಲೇ ಸಮಸ್ಯೆಗಳನ್ನು ಪರಿಹರಿಸುವುದಕ್ಕಾಗಿ ಆಹಾರ ಇಲಾಖೆ ಎಲ್ಲ ತಾಲ್ಲೂಕು ಕೇಂದ್ರಗಳಲ್ಲಿ ವಿಶೇಷ ಶಿಬಿರ ಆಯೋಜಿಸಿದೆ.

ಕೊಳ್ಳೇಗಾಲದಲ್ಲಿ ಸೋಮವಾರ ಶಿಬಿರ ನಡೆದಿದ್ದು, 542 ಮಂದಿ ಭಾಗವಹಿಸಿದ್ದರು. ಚಾಮರಾಜನಗರದಲ್ಲಿ ಮಂಗಳವಾರ ನಡೆಯಿತು.

ಜೆ.ಎಚ್.ಪಟೇಲ್ ಸಭಾಂಗಣದಲ್ಲಿ ಆಯೋಜಿಸಿದ್ದ ಶಿಬಿರದಲ್ಲಿ ಭಾಗವಹಿಸಲು ಬೆಳಿಗ್ಗೆ 8 ಗಂಟೆಗೆ ಹೊತ್ತಿಗೆ ನೂರಾರು ಫಲಾನುಭವಿಗಳು ಬಂದಿದ್ದರು. ಸಾಲಿನಲ್ಲಿ ನಿಂತು ಸರತಿಯಲ್ಲಿ ಕಾಯುತ್ತಿದ್ದಾಗ ಬಂದ ಮಳೆ ಫಲಾನುಭವಿಗಳಿಗೆ ಕಿರಿ ಕಿರಿ ಉಂಟು ಮಾಡಿತು. ಕೆಲವರು ಛತ್ರಿ ಹಿಡಿದು ರಕ್ಷಣೆ ಪಡೆದರೆ, ಇನ್ನೂ ಕೆಲವರು ಮಳೆಯಲ್ಲೇ ನೆನೆದರು.

ಆಹಾರ ಇಲಾಖೆ ನೀಡಿರುವ ಮಾಹಿತಿ ಪ್ರಕಾರ, ಅನ್ನಭಾಗ್ಯ ಯೋಜನೆಯ ಫಲಾನುಭವಿಗಳು 944 ಮಂದಿ ಶಿಬಿರದಲ್ಲಿ ಭಾಗವಹಿಸಿದ್ದರು. ಈ ಪೈಕಿ 340 ಮಂದಿ ಇಕೆವೈಸಿ ಮಾಡಿಸಿಕೊಂಡರು. ಇಂಡಿಯನ್ ಪೋಸ್ಟಲ್ ಪೇಮೆಂಟ್ಸ್ ಬ್ಯಾಂಕ್‌ನಲ್ಲಿ 190 ಮಂದಿ ಖಾತೆ ತೆರೆದರು.

ಒಂದೇ ಕಡೆ ಸೇವೆ

ಆಧಾರ್ ತಿದ್ದುಪಡಿ, ಬ್ಯಾಂಕಿಂಗ್ ಸೇವೆ, ಪೋಸ್ಟಲ್ ಪೇಮೆಂಟ್ಸ್ ಬ್ಯಾಂಕ್ ಸೇವೆ, ನ್ಯಾಯಬೆಲೆ ಅಂಗಡಿಯ ಸೇವೆ ಶಿಬಿರದಲ್ಲಿ ಲಭ್ಯವಿತ್ತು. ಅರ್ಜಿದಾರರ ಸಮಸ್ಯೆಯನ್ನು ಪರಿಶೀಲಿಸಿ ಆಯಾ ಕೌಂಟರ್‌ಗಳಲ್ಲಿ ಅವರ ಸಮಸ್ಯೆ ಬಗೆಹರಿಸಲು ಅಧಿಕಾರಿಗಳು ಮತ್ತು ಸಿಬ್ಬಂದಿ ಯತ್ನಿಸಿದರು.

ಭಕ್ತಾಧಿಗಳಿಗೆ ಮೂಲ ಸೌಕರ್ಯ ಕಲ್ಪಿಸಲು ಶಿಲ್ಪಾ ನಾಗ್ ಸೂಚನೆ

ಚಿಕ್ಕಲ್ಲೂರು ಜಾತ್ರಾ ಮಹೋತ್ಸವ

ಚಾಮರಾಜನಗರ: ಜಿಲ್ಲೆಯ ಚಿಕ್ಕಲ್ಲೂರಿನಲ್ಲಿ ನಡೆಯಲಿರುವ ಜಾತ್ರಾ ಮಹೋತ್ಸವಕ್ಕೆ ಬರುವ ಭಕ್ತಾಧಿಗಳಿಗೆ ಅಗತ್ಯ ಮೂಲ ಸೌಕರ್ಯವನ್ನು ಸಮರ್ಪಕವಾಗಿ ಕಲ್ಪಿಸುವಂತೆ ಜಿಲ್ಲಾಧಿಕಾರಿ ಶಿಲ್ಪಾ ನಾಗ್ ಅವರು ಸೂಚಿಸಿದರು.

ನಗರದ ಜಿಲ್ಲಾಧಿಕಾರಿ ಕಚೇರಿ ಸಭಾಂಗಣದಲ್ಲಿಂದು ಚಿಕ್ಕಲ್ಲೂರು ಜಾತ್ರಾ ಸಂಬಂಧ ನಡೆದ ಪೂರ್ವಭಾವಿ ಸಭೆಯ ಅಧ್ಯಕ್ಷತೆ ವಹಿಸಿ ಅವರು ಮಾತನಾಡಿದರು.

ಚಿಕ್ಕಲ್ಲೂರು ಕ್ಷೇತ್ರದಲ್ಲಿ ಜನವರಿ 25 ರಿಂದ ನಡೆಯಲಿರುವ ಘನನೀಲ ಸಿದ್ದಾಪ್ಪಾಜಿ ಜಾತ್ರಾ ಮಹೋತ್ಸವಕ್ಕೆ ಆಗಮಿಸುವ ಭಕ್ತಾಧಿಗಳಿಗೆ ಕುಡಿಯುವ ನೀರು, ಶೌಚಾಲಯ, ವಾಹನ ನಿಲುಗಡೆ ಸೇರಿದಂತೆ ಮೂಲ ಸೌಲಭ್ಯಗಳನ್ನು ಕೊರತೆಯಾಗದಂತೆ ಒದಗಿಸಬೇಕು. ತಾಲೂಕು ಪಂಚಾಯತ್, ಗ್ರಾಮ ಪಂಚಾಯತ್ ಅಧಿಕಾರಿಗಳು ಸೂಕ್ತ ವ್ಯವಸ್ಥೆ ಮಾಡಬೇಕು ಎಂದು ಜಿಲ್ಲಾಧಿಕಾರಿಯವರು ತಿಳಿಸಿದರು.

ಹೆಚ್ಚಿನ ಭಕ್ತಾಧಿಗಳು ಜಾತ್ರೆಗೆ ಆಗಮಿಸಲಿರುವ ಹಿನ್ನೆಲೆಯಲ್ಲಿ ಕೆಎಸ್.ಆರ್.ಟಿಸಿ ಯಿಂದ ವಿವಿಧ ಕಡೆ ಹೆಚ್ಚು ಸಂಖ್ಯೆಯಲ್ಲಿ ಬಸ್ಸುಗಳನ್ನು ನಿಯೋಜಿಸಬೇಕು. ಕ್ಷೇತ್ರದಲ್ಲಿ ನಿಗದಿತ ಸ್ಥಳದಲ್ಲಿ ಬಸ್ ನಿಲುಗಡೆಗೆಸ್ಥಳ ಗೊತ್ತು ಮಾಡಬೇಕು. ಸಂಚಾರ ಮಾರ್ಗಗಳ ಬಗ್ಗೆ ಮೊದಲೇ ಮಾಹಿತಿ ನೀಡಬೇಕು. ಅಗತ್ಯವಿರುವೆಡೆ ಸೂಚನಾ ಫಲಕಗಳನ್ನು ಅಳವಡಿಸಬೇಕು. ಇತರೆ ವಾಹನಗಳ ಸುಗಮ ಸಂಚಾರಕ್ಕೂ ಅಗತ್ಯ ಕ್ರಮ ವಹಿಸಬೇಕು ಎಂದರು. ಕ್ಷೇತ್ರ ಸಂಪರ್ಕಿಸುವ ರಸ್ತೆ ಕಾಮಗಾರಿಯನ್ನು ತ್ವರಿತವಾಗಿ ಆರಂಭಿಸಬೇಕು. ಗುಣಮಟ್ಟದ ಕೆಲಸ ಆಗಬೇಕು. ಅಧಿಕಾರಿಗಳು ಖುದ್ದು ಸ್ಥಳದಲ್ಲಿದ್ದು ಪರಿಶೀಲಿಸಬೇಕು. ಇತರೆ ಕೆಲಸಗಳಿಗೂ ಆದ್ಯತೆ ನೀಡಿ ಜಾತ್ರೆಗೆ ಅಗತ್ಯ ಸಿದ್ದತೆಗಳನ್ನು ಕೈಗೊಳ್ಳಬೇಕು ಎಂದು ಜಿಲ್ಲಾಧಿಕಾರಿಯವರು ತಿಳಿಸಿದರು.

ಜಾತ್ರಾ ಸಮಯದಲ್ಲಿ ಸ್ವಚ್ಚತೆಗೆ ವಿಶೇಷ ಗಮನ ನೀಡಿ, ಪ್ರತಿ ದಿನವು ನೈರ್ಮಲ್ಯ ಕಾಪಾಡಿ. ತ್ಯಾಜ್ಯ ಸಂಗ್ರಹಿಸಿ ವಿಲೇವಾರಿ ಕಾರ್ಯವನ್ನು ಸಮರ್ಪಕವಾಗಿ ನಿರ್ವಹಿಸಿ. ವಿಶೇಷವಾಗಿ ಪಂಚಾಯತ್ ಅಧಿಕಾರಿಗಳು ಸುವ್ಯವಸ್ಥಿತವಾಗಿ ಸ್ವಚ್ಚತಾ ಕಾರ್ಯಕ್ಕೆ ಸಕಲ ವ್ಯವಸ್ಥೆಯನ್ನು ಮಾಡಬೇಕು ಎಂದರು.

ಹೆಚ್ಚು ಜನರು ಸೇರುವುದರಿಂದ ಆರೋಗ್ಯದ ಹಿತದೃಷ್ಠಿಯಿಂದ ಮಾಸ್ಕ್ ಗಳನ್ನು ಧರಿಸುವುದು ಒಳಿತು. ಆರೋಗ್ಯ ಸಂಬಂಧಿ ಮುಂಜಾಗ್ರತಾ ಕ್ರಮಗಳನ್ನು ಆರೋಗ್ಯ ಇಲಾಖೆ ನೋಡಿಕೊಳ್ಳಬೇಕಿದೆ. ಕ್ಷೇತ್ರದಲ್ಲಿಯೇ ಆರೋಗ್ಯ ಕೇಂದ್ರ ತೆರೆಯಬೇಕು. ವಿದ್ಯುತ್ ಸರಬರಾಜು ನಿಗಮದ ಅಧಿಕಾರಿಗಳು ಜಾತ್ರೆ ಆವರಣದಲ್ಲಿ ಯಾವುದೇ ವಿದ್ಯುತ್ ಅವಘಡಗಳಿಗೆ ಅವಕಾಶವಾಗದಂತೆ ಮುನ್ನೆಚ್ಚರಿಕೆ ಕ್ರಮಗಳಿಗೆ ಮುಂದಾಗಬೇಕು ಎಂದು ಜಿಲ್ಲಾಧಿಕಾರಿಯವರು ತಿಳಿಸಿದರು.

ಭಕ್ತಾಧಿಗಳಿಗೆ ಚಿಕ್ಕಲ್ಲೂರು ಮಠದ ವತಿಯಿಂದಲೂ ಅಗತ್ಯ ವ್ಯವಸ್ಥೆಗಳನ್ನು ಕಲ್ಪಿಸಬೇಕು. ಪೊಲೀಸ್ ಬಂದೋ ಬಸ್ತ್ ನಿರ್ವಹಣೆಗಾಗಿ ಚೆಕ್ ಪೋಸ್ಟ್ ಗಳ ಸ್ಥಾಪನೆ, ಬ್ಯಾರಿಕೇಡ್‌ಗಳ ಅಳವಡಿಕೆ ಮಾಡಬೇಕು. ಜಾತ್ರಾ ಸಂಬಂಧ ನೀಡಲಾಗುವ ಸೂಚನೆ ಆದೇಶಗಳನ್ನು ಕಟ್ಟುನಿಟ್ಟಾಗಿ ಪಾಲನೆ ಮಾಡಬೇಕು ಎಂದು ಜಿಲ್ಲಾಧಿಕಾರಿ ಶಿಲ್ಪಾ ನಾಗ್ ಅವರು ತಿಳಿಸಿದರು. ಜಿಲ್ಲಾ ಪೊಲೀಸ್ ವರಿಷ್ಠಾಧಿಕಾರಿ ಪದ್ಮಿನಿ ಸಾಹು, ತಹಶೀಲ್ದಾರ್ ಮಂಜುಳ, ತಾಲೂಕು ಪಂಚಾಯತ್ ಕಾರ್ಯನಿರ್ವಾಹಕಾಧಿಕಾರಿ ಶ್ರೀನಿವಾಸ್, ವಿವಿಧ ಇಲಾಖೆಗಳ ಜಿಲ್ಲಾ ಹಾಗೂ ತಾಲೂಕು ಮಟ್ಟದ ಅಧಿಕಾರಿಗಳು, ಚಿಕ್ಕಲ್ಲೂರು ಮಠದ ಜ್ಞಾನಾನಂದ ಚನ್ನರಾಜೇ ಅರಸ್, ಬಿ.ಪಿ ಭರತರಾಜೇ ಅರಸ್, ಸನ್ಮತಿ ಅರಸ್, ಇತರರು ಸಭೆಯಲ್ಲಿ ಉಪಸ್ಥಿತರಿದ್ದರು.

ಮಾ.9ಕ್ಕೆ ರಾಷ್ಟ್ರೀಯ ಲೋಕ್ ಅದಾಲತ್

ಬೆಂಗಳೂರು: ಕರ್ನಾಟಕ ರಾಜ್ಯ ಕಾನೂನು ಸೇವೆಗಳ ಪ್ರಾಧಿಕಾರದ ವತಿಯಿಂದ ರಾಜ್ಯಾದ್ಯಂತ ರಾಷ್ಟ್ರೀಯ ಲೋಕ್ ಅದಾಲತ್‌ನ್ನು ಮಾರ್ಚ್ 09 ರಂದು ಹಮ್ಮಿಕೊಳ್ಳಲಾಗಿದೆ. ಈ ಲೋಕ್ ಅದಾಲತ್‌ನಲ್ಲಿ ಸಾರ್ವಜನಿಕರು ನ್ಯಾಯಾಲಯದಲ್ಲಿ ಬಾಕಿ ಇರುವ ಪ್ರಕರಣಗಳಾದ ರಾಜಿಯಾಗಬಲ್ಲ ಅಪರಾಧಿಕ ಪ್ರಕರಣಗಳು, ಚೆಕ್ಕು ಅಮಾನ್ಯದ ಪ್ರಕರಣಗಳು, ಬ್ಯಾಂಕ್ ವಸೂಲಾತಿ ಪ್ರಕರಣಗಳು, ಮೋಟಾರು ಅಪಘಾತ ಪರಿಹಾರ ನ್ಯಾಯಾಧೀಕರಣದ ಪ್ರಕರಣಗಳು, ಕಾರ್ಮಿಕ ವಿವಾದಗಳು, ವಿದ್ಯುತ್ ಹಾಗೂ ನೀರಿನ ಶುಲ್ಕಗಳು, ವೈವಾಹಿಕ ಪ್ರಕರಣಗಳು, ಭೂಸ್ವಾಧೀನ ಪ್ರಕರಣಗಳು, ವೇತನ ಮತ್ತು ಭತ್ಯೆಗಳಿಗೆ ಸಂಬಂಧಿಸಿದ ಸೇವಾ ಪ್ರಕರಣಗಳು ಹಾಗೂ ಪಿಂಚಣಿ ಪ್ರಕರಣಗಳು, ಕಂದಾಯ ಪ್ರಕರಣಗಳು, ರಾಜೀಯಾಗಬಲ್ಲ ಸಿವಿಲ್ ಮತ್ತು ಇತರೆ ಪ್ರಕರಣಗಳು ಮತ್ತು ವ್ಯಾಜ್ಯ ಪೂರ್ವ ಪ್ರಕರಣಗಳಾದ ಚೆಕ್ಕು ಅಮಾನ್ಯದ ಪ್ರಕರಣಗಳು, ಬ್ಯಾಂಕ್ ವಸೂಲಾತಿ ಪ್ರಕರಣಗಳು, ಉದ್ಯೋಗದಲ್ಲಿ ಪುನರ್ ಸ್ಥಾಪಿಸಲ್ಪಡುವ ಪ್ರಕರಣಗಳು, ವಿದ್ಯುತ್ ಹಾಗೂ ನೀರಿನ ಶುಲ್ಕಗಳು, ಇತರೆ ಪ್ರಕರಣಗಳು (ರಾಜಿಯಾಗಬಲ್ಲ ಅಪರಾಧಿಕ ಪ್ರಕರಣಗಳು, ವೈವಾಹಿಕ ಪ್ರಕರಣಗಳು ಮತ್ತು ಇತರೆ ಸಿವಿಲ್ ಪ್ರಕರಣಗಳು ಇತ್ಯಾದಿ) ಕರ್ನಾಟಕ ರಿಯಲ್ ಎಸ್ಟೇಟ್ ಪ್ರಾಧಿಕಾರಕ್ಕೆ ಸಂಬಂಧಪಟ್ಟ ಪ್ರಕರಣಗಳು (ರೇರಾ), ಜಿಲ್ಲಾ ಗ್ರಾಹಕರ ವೇದಿಕೆಯಲ್ಲಿನ ಪ್ರಕರಣಗಳು, ಸಾಲ ವಸೂಲಾತಿ ನ್ಯಾಯಾಧೀಕರಣದ ಪ್ರಕರಣಗಳು, ಕರ್ನಾಟಕ ವಿದ್ಯುತ್ ನಿಯಂತ್ರಣ ಆಯೋಗ (ಕೆ.ಇ.ಆರ್ .ಸಿ). ಖಾಯಂ ಜನತಾ ನ್ಯಾಯಾಲಯದಲ್ಲಿನ ಪ್ರಕರಣಗಳು ಇತ್ಯರ್ಥ ಪಡಿಸಿಕೊಳ್ಳಬಹುದು.

ಮಾದಕ ದ್ರವ್ಯಗಳ ದುಶ್ಚಟಕ್ಕೆ ಸಿಲುಕಿದರೆ ಭವಿಷ್ಯನಾಶ

ಚನ್ನಪಟ್ಟಣ: ಕಾಲೇಜು ವಿದ್ಯಾರ್ಥಿಗಳು ಹಾಗೂ ನಾಗರೀಕರು,ಮಾದಕ ದ್ರವ್ಯಗಳ ದುಶ್ಚಟಕ್ಕೆ ಸಿಲುಕಿದರೆ ಉಜ್ವಲ ಭವಿಷ್ಯ ನಾಶವಾಗಲಿದೆ, ಹಾಗಾಗಿ ಅವುಗಳಿಂದ ದೂರ ಇರುವಂತೆ ಜಿಲ್ಲಾ ಪೊಲೀಸ್ ವರಿಷ್ಠಾಧಿಕಾರಿ ಕಾರ್ತಿಕ್ ರೆಡ್ಡಿ ತಿಳಿಸಿದರು.

ಜಿಲ್ಲಾ ಪೊಲೀಸ್ ವರಿಷ್ಠಾಧಿಕಾರಿ ಕಾರ್ತಿಕ್ ರೆಡ್ಡಿ ಅನಿಸಿಕೆ

ನಗರದ ಚರ್ಚ್ ರಸ್ತೆಯಲ್ಲಿರುವ ಪೊಲೀಸ್ ಭವನದಲ್ಲಿ ಮಾದಕ ದ್ರವ್ಯಗಳ ಬಳಕೆ ಹಾಗೂ ದುಷ್ಪರಿಣಾಮಗಳ ಬಗ್ಗೆ ಸಾರ್ವಜನಿಕರಲ್ಲಿ ಅರಿವು ಮೂಡಿಸುವ ಸಲುವಾಗಿ ನಗರದ ಸರಕಾರಿ ಪ್ರಥಮದರ್ಜೆ ವಿದ್ಯಾರ್ಥಿಗಳೊಂದಿಗೆ ವಾಕ್ ಅಂಡ್ ರನ್ ಕಾರ್ಯಕ್ರಮಕ್ಕೆ ಚಾಲನೆ ನೀಡಿ ಅವರು ಮಾತನಾಡಿದರು.

ವಿದ್ಯಾರ್ಥಿಗಳಾಗಲಿ, ಸಾರ್ವಜನಿಕರುಗಳಾಗಲಿ ಬೇಕೆಂದು ಈ ದುಶ್ಚಟಗಳಿಗೆ ಬಲಿಯಾಗುವುದಿಲ್ಲ,ಬದಲಿಗೆ ಯಾವುದೋ ಒತ್ತಡಕ್ಕೆ ಸಿಲುಕಿ ,ಮಾನಸಿಕ ಒತ್ತಡಗಳಿಂದ ಇವುಗಳ ದಾಸರಾಗೆ ಕಾಲಕ್ರಮೇಣ ಅಮೂಲ್ಯವಾದ ಬದುಕನ್ನು ಕೊನೆಗಾಣಿಸಕೊಳ್ಳತ್ತಿದ್ದಾರೆ ಎಂದು ಬೇಸರ ವ್ಯಕ್ತಪಡಿಸಿದರು.

ಸಮಾಜದ ಅತಿದೊಡ್ಡ ಪಿಡುಗಾಗಿ ಪರಿಣಮಿಸಿರುವ ಮಾದಕ ದ್ರವ್ಯಗಳ ಬಳಕೆಯಷ್ಟೆ,ಅವುಗಳ ಬಗ್ಗೆ ಉದಾಸೀನತೆ ತೋರುವುದು ಅಪಾಯಕಾರಿಯಾಗಿದ್ದು,ನಮ್ಮ ಸುತ್ತಮುತ್ತಲ ಸಮಾಜದಲ್ಲಿ ಇವುಗಳ ಬಳಕೆಯಾಗುತ್ತಿದ್ದರೆ, ನಮ್ಮಸ್ನೇಹಿತರಾಗಲಿ,ವ 'ನೆಯಅಕ್ಕಪಕ್ಕದವರಾಗಲಿ ಇವುಗಳ ಸೆಳೆತಕ್ಕೆ ಸಿಲುಕಿದ್ದರೆ, ಅಂತಹವರ ಬಗ್ಗೆ ನಮಗೆ ಮಾಹಿತಿ ನೀಡುವ ಮೂಲಕ ಮಾದಕ ದ್ರವ್ಯಗಳ ಬಳಕೆ ತಡೆಗಟ್ಟಲು ಸಹಕರಿಸುವಂತೆ ಮನವಿ ಮಾಡಿದರು. ಕಾರ್ಯ ಕ್ರಮದಲ್ಲಿ ಅಡಿಷನಲ್ ಎಸ್ಪಿ ಲಕ್ಷ್ಮಿನಾರಾಯಣ್, ಗ್ರಾಮಾಂತರ ವೃತ್ತ ನೀರಿಕ್ಷಕ ಟಿ.ಟಿ.ಕೃಷ್ಣ, ನಗರ ವೃತ್ತ ನೀರಿಕ್ಷಕಿ ಶೋಭಾ, ಪುರ ಪೊಲೀಸ್ ಠಾಣೆ ಪಿಎಸ್‌ಐ ಹರೀಶ್, ಗ್ರಾಮಾಂತರ ಠಾಣೆ ಪಿಎಸ್‌ಐ ಲಿಯಾಕತ್, ಸಂಚಾರಿ ಠಾಣೆ ಪಿಎಸ್‌ಐ ಶುಭಾಂಬಿಕಾ ಸೇರಿದಂತೆ ಕಾಲೇಜು ವಿದ್ಯಾರ್ಥಿಗಳು ಹಾಗೂ ಪೊಲೀಸ್ ಸಿಬ್ಬಂದಿಗಳು ಉಪಸ್ಥಿತರಿದ್ದರು.

5, 8 ಮತ್ತು 9ನೇ ತರಗತಿಯ ಮೌಲ್ಯಾಂಕನಕ್ಕೆ ಅಂತಿಮ ವೇಳಾಪಟ್ಟಿ ಪ್ರಕಟ

ಬೆಂಗಳೂರು: 2023-24ನೇ ಸಾಲಿನಲ್ಲಿ ರಾಜ್ಯ ಪಠ್ಯಕ್ರಮ ಅನುಸರಿಸುತ್ತಿರುವ ಎಲ್ಲಾ ಸರ್ಕಾರಿ, ಅನುದಾನಿತ ಮತ್ತು ಅನುದಾನರಹಿತ ಶಾಲೆಗಳ 5. 8 ಮತ್ತು 9ನೇ ತರಗತಿ ವಿದ್ಯಾರ್ಥಿಗಳಿಗೆ ಸಂಕಲನಾತ್ಮಕ ಮೌಲ್ಯಾಂಕನವನ್ನು (ಖಣಟಟಚಿಣತಜ ೦ ಜ ಟಜಟಣ-(ಖ೦-2) ಕರ್ನಾಟಕ ಶಾಲಾ ಪರೀಕ್ಷೆ ಮತ್ತು ಮೌಲ್ಯ ನಿರ್ಣಯ ಮಂಡಲಿಯ ಕೆ.ಎಸ್.ಕ್ಯು.ಎ.ಎ.ಸಿ ವತಿಯಿಂದ ನಡೆಸಲಾಗುತ್ತಿದೆ. ಸದರಿ ಮೌಲ್ಯಾಂಕನಕ್ಕೆ ಸಂಬಂಧಿಸಿದಂತೆ ಅಂತಿಮ ವೇಳಾಪಟ್ಟಿಯನ್ನು ಜನವರಿ 5 ರಂದು ಮಂಡಳಿಯ ವೆಬ್‌ಸೈಟ್‌ನಲ್ಲಿ ಪ್ರಕಟಿಸಲಾಗಿದೆ ಎಂದು ಅಧಿಕೃತ ಪ್ರಕಟಣೆ ತಿಳಿಸಿದೆ.

“Statistical Data Analysis for Research Workಕುರಿತು ಕಾರ್ಯಾಗಾರ

ಬೆಂಗಳೂರು: ಕರ್ನಾಟಕ ವಿಜ್ಞಾನ ಮತ್ತು ತಂತ್ರಜ್ಞಾನ ಅಕಾಡೆಮಿಯು “Statistical Data Analysis for Research Workಎಂಬ ವಿಷಯದ ಮೇಲೆ ಜನವರಿ 18 ರಿಂದ 22 ರವರೆಗೆ ಐದು ದಿನಗಳ ಕಾರ್ಯಾಗಾರವನ್ನು ಪ್ರೊ?ರ. ಯು. ಆರ್. ರಾವ್ ವಿಜ್ಞಾನ ಭವನ, ಮೇ. ಸಂದೀಪ್ ಉನ್ನಿಕೃಷ್ಣನ್ ರಸ್ತೆ, ತೋಟಗಾರಿಕಾ ವಿಜ್ಞಾನಗಳ ಕಾಲೇಜು ಆವರಣ, ಜಿಕೆವಿಕೆ, ದೊಡ್ಡ ಬೆಟ್ಟಹಳ್ಳಿ ಲೇಔಟ್, ವಿದ್ಯಾರಣ್ಯಪುರ ಅಂಚೆ, ಬೆಂಗಳೂರು-560097 ಇಲ್ಲಿ ಹಮ್ಮಿಕೊಂಡಿದ್ದು, ಕಾರ್ಯಾಗಾರದಲ್ಲಿ ಬೆಂಗಳೂರಿನ ಪ್ರತಿಷ್ಠಿತ ಸಂಶೋಧನಾ ಸಂಸ್ಥೆಗಳ ವಿಜ್ಞಾನಿಗಳು ಉಪನ್ಯಾಸಗಳನ್ನು ನೀಡಲಿದ್ದಾರೆ. ಈ ಕಾರ್ಯಾಗಾರದಲ್ಲಿ ಪ್ರತಿನಿಧಿಗಳಾಗಿ ಸ್ನಾತಕೋತ್ತರ ವಿಜ್ಞಾನ ಪದವಿ ಮತ್ತು ಇಂಜಿನಿಯರಿಂಗ್ ಕಾಲೇಜು ಅಧ್ಯಾಪಕರು ಹಾಗೂ ಯುವ ಸಂಶೋಧನಾ ವಿದ್ಯಾರ್ಥಿಗಳು ಭಾಗವಹಿಸಬಹುದಾಗಿದ್ದು, ಆಸಕ್ತರು ಜನವರಿ 16 ರೊಳಗೆ ನೋಂದಾಯಿಸಿಕೊಳ್ಳಬಹುದಾಗಿದೆ. ಹೆಚ್ಚಿನ ಮಾಹಿತಿಗಾಗಿ ಅಕಾಡೆಮಿಯ ಜಾಲತಾಣ http://www.kstacademy.in ಹಾಗೂ ವೈಜ್ಞಾನಿಕಾಧಿಕಾರಿಯಾದ ವಿ.ಕೆ.ಶ್ರೀನಿವಾಸು ಮೊ.ಸಂ: 9620767819 ಗೆ ಸಂಪರ್ಕಿಸಬಹುದಾಗಿದೆ ಎಂದು ಅಧಿಕೃತ ಪ್ರಕಟಣೆ ತಿಳಿಸಿದೆ.

ಸ್ನಾತಕೋತ್ತರ ಪದವಿಗಳಿಗೆ ಅರ್ಜಿ

ಬೆಂಗಳೂರು: ಬೆಂಗಳೂರು ಕೃಷಿ ವಿಶ್ವವಿದ್ಯಾನಿಲಯದಲ್ಲಿ ಶೈಕ್ಷಣಿಕ ವರ್ಷ 2023-24ನೇ ಸಾಲಿನ ಪ್ರಥಮ ವರ್ಷದ ವಿವಿಧ ಸ್ನಾತಕ ಹಾಗೂ ಸ್ನಾತಕೋತ್ತರ ಪದವಿಗಳಿಗೆ ಎನ್‌ಆರ್ಐ ಕೋಟಾದಡಿ ಭರ್ತಿಯಾಗದೇ ಉಳಿದಿರುವ ಸೀಟುಗಳಿಗೆ ಜನವರಿ 11ರವರೆಗೆ ಅರ್ಜಿಗಳನ್ನು ಕರೆಯಲಾಗಿದ್ದು, ಜನವರಿ 13 ರಂದು ಕೌನ್ಸಲಿಂಗ್ ಆಯ್ಕೆ ಪ್ರಕ್ರಿಯೆ ಮೂಲಕ ಭರ್ತಿ ಮಾಡಲಾಗುವುದು.ಕೌನ್ಸಲಿಂಗ್ ಪ್ರಕ್ರಿಯೆಯಲ್ಲಿ ಭಾಗವಹಿಸಲಿಚ್ಛಿಸುವ ಆಸಕ್ತ ಅಭ್ಯರ್ಥಿಗಳು ಅರ್ಜಿ ನಮೂನೆಯನ್ನು ಮತ್ತು ಪೂರ್ಣ ಮಾಹಿತಿಗಾಗಿ ಕೃಷಿ ವಿಶ್ವವಿದ್ಯಾನಿಲಯ ಬೆಂಗಳೂರಿನ ಅಧಿಕೃತ ಅಂತರ್ಜಾಲದಿಂದ: www.uasbangalore.edu.in ಟಿಡೌನ್ ಲೋಡ್ ಮಾಡಿಕೊಂಡು ಭರ್ತಿ ಮಾಡಿದ ಅರ್ಜಿಯೊಂದಿಗೆ ಸಂಬಂಧಪಟ್ಟ ಪ್ರಮಾಣ ಪತ್ರಗಳ ಜೆರಾಕ್ಸ್ ಪ್ರತಿಗಳನ್ನು ದೃಡೀಕರಿಸಿ ಜನವರಿ 11 ರ ಸಂಜೆ 4 ಗಂಟೆಯೊಳಗೆ ಖುದ್ದಾಗಿ ಅಥವಾ ಅಂಚೆ ಮೂಲಕ ಕುಲಸಚಿವರು, ಕೃಷಿ ವಿಶ್ವವಿದ್ಯಾನಿಲಯ, ಬೆಂಗಳೂರು ಇವರಿಗೆ ಕಛೇರಿಯ ಸಮಯದೊಳಗೆ ಸಲ್ಲಿಸಿ ನೊಂದಾಯಿಸಿಕೊಳ್ಳಬೇಕು. ನಂತರ ಸಲ್ಲಿಸುವ ಅರ್ಜಿಗಳನ್ನು ಪರಿಗಣಿಸಲಾಗುವುದಿಲ್ಲ ಎಂದು ಅಧಿಕೃತ ಪ್ರಕಟಣೆ ತಿಳಿಸಿದೆ.

ಸಾಹಸ ಕ್ರೀಡೆಗಳ ತರಬೇತಿ

ರಾಮನಗರ: ರಾಮನಗರದ ಸರ್ಕಾರಿ ಮಹಿಳಾ ಪ್ರಥಮ ದರ್ಜೆ ಕಾಲೇಜು, ಯುವ ಸಬಲೀಕರಣ ಮತ್ತು ಕ್ರೀಡಾ ಇಲಾಖೆ ಹಾಗೂ ಜನರಲ್ ತಿಮ್ಮಯ್ಯ ನ್ಯಾಷನಲ್ ಅಕಾಡೆಮಿ ಆಫ್ ಅಡ್ವೆಂಚರ್ ಆ್ಯಕ್ಟಿವಿಟಿ ವತಿಯಿಂದ ಸಾಹಸ ಕ್ರೀಡೆಗಳ ತರಬೇತಿ ಏರ್ಪಡಿಸಲಾಗಿತ್ತು. ತರಬೇತಿಯಲ್ಲಿ ಯುವ ಸಬಲೀಕರಣ ಮತ್ತು ಕ್ರೀಡಾ ಇಲಾಖೆಯ ಸಹಾಯಕ ನಿರ್ದೇಶಕರಾದ ಅನಿತಾ, ಪ್ರಾಂಶುಪಾಲರಾದ ಪ್ರೊ. ಪುಟ್ಟಸ್ವಾಮಿ, ದೈಹಿಕ ಶಿಕ್ಷಣ ನಿರ್ದೇಶಕರಾದ ಡಾ. ವಿಶ್ವನಾಥಯ್ಯ ಸೇರಿದಂತೆ ವಿದ್ಯಾರ್ಥಿಗಳು ಹಾಗೂ ಇತರರು ಉಪಸ್ಥಿತರಿದ್ದರು.

ಕೊಳೆತ ಸ್ಥಿತಿಯಲ್ಲಿ ಶವ ಪತ್ತೆ

ಚನ್ನಪಟ್ಟಣ: ತಾಲೂಕಿನ ಸಿಂಗರಾಜಿಪುರ ಗ್ರಾಮದ ಹೊರವಲಯದ ಗವಿರಂಗಸ್ವಾಮಿ ಬೆಟ್ಟದ ಕಂದಕದಲ್ಲಿ ಕೊಳೆತ ಸ್ಥಿತಿಯಲ್ಲಿ ವ್ಯಕ್ತಿಯೊಬ್ಬನ ಶವ ಪತ್ತೆಯಾಗಿದೆ. ಬೆಟ್ಟದಲ್ಲಿರುವ ಆಳವಾದ ಕಂದಕದಲ್ಲಿ ವ್ಯಕ್ತಿಯ ಮೃತ ದೇಹ ಪತ್ತೆಯಾಗಿದ್ದು, ಶವವನ್ನು ಮೇಲೆತ್ತಲು ಪೊಲೀಸರು ಹಾಗೂ ಅಗ್ನಿಶಾಮಕದಳದ ಸಿಬ್ಬಂದಿ ಕಾರ್ಯಾಚರಣೆ ನಡೆಸಿದ್ದಾರೆ. ಬೆಟ್ಟದ ಬಳಿ ದ್ವಿಚಕ್ರ ವಾಹನ ಹಾಗೂ ಕೆಲವು ದಾಖಲಾತಿಗಳು ದೊರೆತ್ತಿದ್ದು,ಇವು ಬೆಂಗಳೂರಿನ ಹೊಸಕರೆಹಳ್ಳಿ ನಿವಾಸಿ ಲೋಕೇಶ್ (35) ಎಂಬುವರಿಗೆ ಸೇರಿದ್ದಾಗಿದ್ದು, ಇದು ಅವರದೇ ಶವವಿರಬಹುದು ಎಂದು ಪೋಲಿಸರು ಅನುಮಾನಿಸಿದ್ದಾರೆ.ಬೆಂಗಳೂರಿನ ಹೊಸಕೆರೆಹಳ್ಳಿಯ ನಿವಾಸಿಯಾದ ಲೋಕೇಶ್ ಡಿ.31ರಿಂದ ನಾಪತ್ತೆಯಾಗಿದ್ದು, ಅವರ ಪತ್ನಿ ಈ ಕುರಿತು ಬೆಂಗಳೂರಿನ ಗಿರಿನಗರ ಪೊಲೀಸ್ ಠಾಣೆಯಲ್ಲಿ ದೂರು ಸಲ್ಲಿಸಿದ್ದರು. ಇನ್ನು ಬೆಟ್ಟದ ಬಳಿ ಕಳೆದ ಮೂರು ದಿನಗಳಿಂದ ಬೈಕ್ ನಿಂತಿದ್ದು, ಇದನ್ನು ಕಂಡು ಅನುಮಾನಗೊಂಡ ಸ್ಥಳೀಯರು ಪೊಲೀಸರಿಗೆ ವಿಚಾರ ತಿಳಿಸಿದ್ದಾರೆ. ಸ್ಥಳಕ್ಕೆ ತೆರಳಿ ಪರಿಶೀಲನೆ ನಡೆಸಿದ ಪೊಲೀಸರಿಗೆ ಬೆಟ್ಟದ ಕಂದಕದಲ್ಲಿ ಶವವಿರುವುದು ಕಂಡುಬಂದಿದ್ದು ಅಕ್ಕೂರು ಪೊಲೀಸರು ಹಾಗೂ ಅಗ್ನಿಶಾಮಕದಳದ ಸಿಬ್ಬಂದಿ ಶವ ಮೇಲೆತ್ತುವ ಕಾರ್ಯಾಚರಣೆ ಕೈಗೊಂಡಿದ್ದಾರೆ.

ಕೆರೆಯಲ್ಲಿ ಒಂಟಿ ಸಲಗ ಪ್ರತ್ಯಕ್ಷ

ಚನ್ನಪಟ್ಟಣ: ಬೆಳ್ಳಂಬೆಳಗೆ ಗ್ರಾಮದ ಕೆರೆಯಲ್ಲಿ ಒಂಟಿ ಸಲಗವೊಂದು ಪ್ರತ್ಯಕ್ಷವಾಗಿ ಜನರು ಆತಂಕಕ್ಕೆ ಒಳಗಾದ ಘಟನೆ ತಾಲೂಕಿನ ಸಂತೆ ಮೊಗೇನಹಳ್ಳಿ ಗ್ರಾಮದ ಕೆರೆಯಲ್ಲಿ ನಡೆದಿದೆ.

ಕನಕಪುರ ತಾಲ್ಲೂಕಿನಲ್ಲಿ ಕಳೆದ ಒಂದು ತಿಂಗಳಲ್ಲಿ ಒಂಟಿ ಸಲಗ ದಾಳಿಗೆ ನಾಲ್ವರು ಬಲಿಯಾಗಿದ್ದು, ಜಿಲ್ಲೆಯಲ್ಲಿ ಕಾಡಾನೆಗಳ ಉಪಟಳ ಹೆಚ್ಚಾಗಿದ್ದು ಜಿಲ್ಲೆಯ ಜನರು ಜೀವ ಭಯದಲ್ಲೇ ಜೀವನ ನಡೆಸುವಂತಾಗಿದ್ದು ಜೀವಭಯವಿದ್ದರೂ ಗಜರಾಜನ ಜಲಕ್ರೀಡೆ ನೋಡಲು ಗ್ರಾಮದ ಜನ ಮುಗಿಬಿದ್ದಿದ್ದಾರೆ.

ತೆಂಗಿನಕಲ್ಲು ಅರಣ್ಯ ಪ್ರದೇಶದಿಂದ ನಾಡಿನತ್ತ ಒಂಟಿ ಸಲಗ ಬಂದಿದ್ದು ಸ್ಥಳಕ್ಕೆ ಅರಣ್ಯಾಧಿಕಾರಿಗಳು ಭೇಟಿ, ಪರಿಶೀಲನೆ ನಡೆಸಿದ್ದಾರೆ. ಒಂಟಿ ಸಲಗ ಹೊಂಗನೂರು ಮುಖ್ಯ ರಸ್ತೆಗೆ ಬಾರದಂತೆ ಜನರು ಪಟಾಕಿ ಸಿಡಿಸಿದ್ದಾರೆ. ವಿಷಯ ತಿಳಿದು ಸ್ಥಳಕ್ಕೆ ಆಗಮಿಸಿ ಅರಣ್ಯ ಇಲಾಖೆ ಅಧಿಕಾರಿಗಳು ಆನೆ ರಸ್ತೆಗೆ ಬಾರದಂತೆ ನಿಗಾ ವಹಿಸಿದ್ದಾರೆ. ಬೆಳಗ್ಗಿನ ಹೊತ್ತು ಜನಸಂದಣಿ ಹೆಚ್ಚಾಗಿದ್ದು, ರಾತ್ರಿ ವೇಳೆಯಲ್ಲಿ ಕಾರ್ಯಾಚರಣೆ ನಡೆಸಿ ಒಂಟಿ ಸಲವನ್ನು ತೆಂಗಿನಕಲ್ಲು ಅರಣ್ಯ ಪ್ರದೇಶಕ್ಕೆ ಹಿಮ್ಮಟಿಸಲು ಕಾರ್ಯತಂತ್ರ ರೂಪಿಸಿದ್ದಾರೆ.

ಅಧಿಕಾರಿಗಳಿಗೆ ಜಿಪಂ ಉಪಕಾರ್ಯದರ್ಶಿ ಪಿ.ಲಕ್ಷ್ಮೀ ಸೂಚನೆ

ಮತದಾರರ ದಿನಾಚರಣೆಗೆ ಅಗತ್ಯ ಸಿದ್ಧತೆ ಕೈಗೊಳ್ಳಿ

ಚಾಮರಾಜನಗರ: ರಾಷ್ಟ್ರೀಯ ಮತದಾರರ ದಿನಾಚರಣೆಯನ್ನು ಇದೇ ಜನವರಿ 25ರಂದು ಆಚರಿಸಲಿದ್ದು, ಇದಕ್ಕಾಗಿ ಅಗತ್ಯ ಪೂರ್ವ ಸಿದ್ದತೆ ಕೈಗೊಳ್ಳುವಂತೆ ಜಿಲ್ಲಾ ಪಂಚಾಯತ್ ಉಪ ಕಾರ್ಯದರ್ಶಿ ಪಿ. ಲಕ್ಷ್ಮಿ ಅವರು ಅಧಿಕಾರಿಗಳಿಗೆ ಸೂಚಿಸಿದರು.

ನಗರದ ಜಿಲ್ಲಾ ಪಂಚಾಯತ್ ಮುಖ್ಯ ಕಾರ್ಯನಿರ್ವಾಹಕಾಧಿಕಾರಿಗಳ ಕಚೇರಿ ಸಭಾಂಗಣದಲ್ಲಿಂದು ರಾಷ್ಟ್ರೀಯ ಮತದಾರರ ದಿನಾಚರಣೆ ಸಂಬಂಧ ನಡೆದ ಪೂರ್ವಭಾವಿ ಸಭೆಯ ಅಧ್ಯಕ್ಷತೆ ವಹಿಸಿ ಅವರು ಮಾತನಾಡಿದರು.

ರಾಷ್ಟ್ರೀಯ ಮತದಾರರ ದಿನವನ್ನು ವೈವಿಧ್ಯಮಯ ಕಾರ್ಯಕ್ರಮಗಳ ಮೂಲಕ ಅರ್ಥಪೂರ್ಣಗೊಳಿಸಬೇಕಿದೆ. ರಾಷ್ಟ್ರೀಯ ಮತದಾರರ ದಿನಾಚರಣೆಯ ಗೀತೆ ಪ್ರಸಾರ, ಮತದಾರರ ಪ್ರತಿಜ್ಞಾ ವಿಧಿ ಸ್ವೀಕಾರ, ಯುವ ಮತದಾರರಿಗೆ ಭಾವಚಿತ್ರವುಳ್ಳ ಎಪಿಕ್ ಕಾರ್ಡ್ ವಿತರಣೆ, ವೀಡಿಯೋ ಪ್ರದರ್ಶನ, ಉಪನ್ಯಾಸ, ಇನ್ನಿತರ ಕಾರ್ಯಕ್ರಮಗಳ ಮೂಲಕ ಮತದಾರರ ದಿನ ಆಚರಣೆ ಕೈಗೊಳ್ಳಬೇಕಿದೆ ಎಂದರು.

ಮತದಾರರ ಜಾಗೃತಿಗಾಗಿ ಏರ್ಪಡಿಸಲಾದ ವಿವಿಧ ಸ್ಪರ್ಧೆಗಳಲ್ಲಿ ವಿಜೇತರಾದ ವಿದ್ಯಾರ್ಥಿಗಳಿಗೆ ಬಹುಮಾನ ವಿತರಿಸಲಾಗುತ್ತದೆ. ಯುವ ಮತದಾರರಿಂದ ಮತದಾನದ ಪ್ರಾಮುಖ್ಯತೆ ಕುರಿತು ವಿಚಾರ ಮಂಡನೆಯಾಗಲಿದೆ. ಹಿರಿಯ ನಾಗರಿಕರ ಮತದಾರರನ್ನು ಆಹ್ವಾನಿಸಿ ಗೌರವಿಸಲಾಗುತ್ತದೆ ಎಂದು ಉಪ ಕಾರ್ಯದರ್ಶಿಯವರು ತಿಳಿಸಿದರು.

ಜಿಲ್ಲಾ ಹಾಗೂ ತಾಲೂಕು ಕೇಂದ್ರಗಳಲ್ಲಿ, ಶಾಲಾ ಕಾಲೇಜುಗಳಲ್ಲಿ ಮತದಾರರ ಜಾಗೃತಿ ಕಾರ್ಯಕ್ರಮಗಳನ್ನು ಏರ್ಪಡಿಸಬೇಕು. ವಿದ್ಯಾರ್ಥಿಗಳಿಗೆ, ಯುವಜನರಿಗೆ ಮತದಾನದ ಮಹತ್ವದ ಬಗ್ಗೆ ಹೆಚ್ಚು ಅರಿವು ಮೂಡಿಸಬೇಕು. ಈ ನಿಟ್ಟಿನಲ್ಲಿ ಅಧಿಕಾರಿಗಳು ಕಾರ್ಯೋನ್ಮುಖರಾಗುವಂತೆ ಉಪ ಕಾರ್ಯದರ್ಶಿ ಪಿ. ಲಕ್ಷ್ಮಿ ಅವರು ತಿಳಿಸಿದರು.

ಮಹಿಳಾ ಮತ್ತು ಮಕ್ಕಳ ಅಭಿವೃದ್ಧಿ ಇಲಾಖೆಯ ಮಂಜುನಾಥ್, ಜಿಲ್ಲಾ ಪರಿಶಿಷ್ಟ ವರ್ಗಗಳ ಕಲ್ಯಾಣಾಧಿಕಾರಿ ಮಂಜುಳ, ಜಿಲ್ಲಾ ಅಂಗವಿಕಲರ ಕಲ್ಯಾಣಾಧಿಕಾರಿ ಸುರೇಶ್, ಚುನಾವಣಾ ಶಿರಸ್ತೇದಾರ್ ಬಸವರಾಜು, ಸರ್ಕಾರಿ ಪ್ರಥಮ ದರ್ಜೆ ಕಾಲೇಜಿನ ಪ್ರಾಂಶುಪಾಲರಾದ ಚಂದ್ರಮ್ಮ ಸೇರಿದಂತೆ ವಿವಿಧ ಇಲಾಖೆಗಳ ಅಧಿಕಾರಿಗಳು, ಇನ್ನಿತರ ಕಾಲೇಜುಗಳ ಪ್ರಾಂಶುಪಾಲರು ಸಭೆಯಲ್ಲಿ ಉಪಸ್ಥಿತರಿದ್ದರು.

ಸಂಜೆ ಟಿಪ್ಸ್

ಭಾರತದ ಅತಿದೊಡ್ಡ ವಿದ್ಯಾರ್ಥಿಗಳ ಚಾಂಪಿಯನ್‌ಶಿಪ್

ಭಾರತದ ಅತಿದೊಡ್ಡ ಎಜುಟೆಕ್ ಕಂಪನಿಯಾಗಿರುವ ಲೀಡ್ ಜನವರಿ 7ರಂದು ಬೆಂಗಳೂರಿನಲ್ಲಿ ನಡೆದ ಗ್ರಾಂಡ್ ಫಿನಾಲೆ ಸಮಾರಂಭದಲ್ಲಿ 2023ನೇ ಸಾಲಿನ ಲೀಡ್ ಚಾಂಪಿಯನ್ಶಿಪ್ನ ವಿಜೇತರನ್ನು ಘೋಷಿಸಿದೆ. ಲೀಡ್ ನಿಯಂತ್ರಿತ 3000 ಶಾಲೆಗಳ ಸುಮಾರು 1.2 ಕೋಟಿ ವಿದ್ಯಾರ್ಥಿಗಳಿಗೆ ಇದು ಪ್ರತಿಷ್ಠಿತ ಹಾಗೂ ರಾಷ್ಟ್ರೀಯ ಮಟ್ಟದ ವೇದಿಕೆಯಾಗಿದೆ. 21ನೇ ಶತಮಾನ ಪ್ರಮುಖ ಕೌಶಲ್ಯಗಳಾದ ವಿಮರ್ಶಾತ್ಮಕ ಚಿಂತನೆ ಮತ್ತು ಸಹಭಾಗಿತ್ವ ಕೌಶಲ್ಯಗಳನ್ನು ಕಲಿಸುವುದರ ಜೊತೆಗೆ ಲೀಡ್ ಚಾಂಪಿಯನ್ಶಿಪ್ ಸಣ್ಣ ಪಟ್ಟಣಗಳು ವಿದ್ಯಾರ್ಥಿಗಳಿಗೆ ತಮ್ಮ ಕೌಶಲ್ಯಗಳನ್ನು ಪ್ರದರ್ಶಿಸಲು ಮತ್ತು ಜೀವನದಲ್ಲಿ ಯಶಸ್ವಿಯಾಗಲು ಅಗತ್ಯವಾದ ಆತ್ಮವಿಶ್ವಾಸವನ್ನು ಬೆಳೆಸಲು ಬೇಕಾದ ಅವಕಾಶವನ್ನು ಒದಗಿಸುತ್ತದೆ. ಕಾರ್ಯಕ್ರಮದಲ್ಲಿ ಮಾತನಾಡಿದ ಲೀಡ್ನ ಸಿಇಒ ಮತ್ತು ಸಹ ಸಂಸ್ಥಾಪಕರಾದ ಸುಮೀತ್ ಮೆಹ್ತಾ, 'ಎಲ್ಲಾ ವಿಜೇತರು ಮತ್ತು 2023ನೇ ಸಾಲಿನ ಲೀಡ್ ಚಾಂಪಿಯನ್ಶಿಪ್ನಲ್ಲಿ ಭಾಗವಹಿಸಿದ ಎಲ್ಲರಿಗೂ ಅಭಿನಂದನೆಗಳು! ಲೀಡ್ ಚಾಂಪಿಯನ್ಶಿಪ್ಗಳು ಭಾರತದಲ್ಲಿನ ಸಣ್ಣ ಪಟ್ಟಣಗಳು ಮತ್ತು ನಗರಗಳಲ್ಲಿನ ಶಾಲಾ ವಿದ್ಯಾರ್ಥಿಗಳಿಗೆ ಮಾನ್ಯತೆ, ಉತ್ತೇಜಕ ಅವಕಾಶಗಳು ಮತ್ತು ಹೊಸ ಕಲಿಕೆಯ ಅನುಭವವನ್ನು ನೀಡುತ್ತಿದೆ. ಜೊತೆಗೆ ವಿದ್ಯಾರ್ಥಿಗಳು ಹೊಸ ಎತ್ತರವನ್ನು ನಿರಂತರವಾಗಿ ಸಾಧಿಸಲು ಪ್ರೇರೇಪಿಸುವ ಸಮಗ್ರ ಕಲಿಕೆಯನ್ನು ಅನುಭಗಳಿಂದ ಪಡೆಯಲು ಅವರಿಗೆ ಸಹಾಯ ಮಾಡುತ್ತದೆ' ಎಂದು ಹೇಳಿದರು.

ಗೋಲಿ ಇಡ್ಲಿ

ಪಾಕ ಶಾಲೆ

ಬೇಕಾಗಿರುವ ಪದಾರ್ಥ

ಅಕ್ಕಿ ಹಿಟ್ಟು - 2 ಕಪ್, ನೀರು - 1 ಕಪ್, ಎಣ್ಣೆ - 2 ಟೇಬಲ್ ಸ್ಪೂನ್, ಉಪ್ಪು - ರುಚಿಗೆ ತಕ್ಕಷ್ಟು, ಒಗ್ಗರಣೆಗೆ ಎಣ್ಣೆ - ಅಗತ್ಯವಿರುವಷ್ಟು, ಸಾಸಿವೆ - ಸ್ವಲ್ಪ, ಕಡ್ಲೆಬೇಳೆ - ಸ್ವಲ್ಪ, ಉದ್ದಿನಬೇಳೆ - ಸ್ವಲ್ಪ, ಹಸಿಮೆಣಸಿನಕಾಯಿ - 1, ಶುಂಠಿ ತುರಿ - 1 ಟೀ ಸ್ಪೂನ್, ಒಣಮೆಣಸಿನಕಾಯಿ - 2, ಕರಿಬೇವು - 1 ಎಸಳು, ಕೊತ್ತಂಬರಿ ಸೊಪ್ಪು - 1/2 ಕಟ್ಟು, ಬಿಳಿ ಎಳ್ಳು - 1 ಟೀ ಸ್ಪೂನ್

ಮಾಡುವ ವಿಧಾನ

ಗೋಲಿ ಇಡ್ಲಿ ತಯಾರಿಸಲು, ನಾವು ಯಾವುದೇ ಹಿಟ್ಟನ್ನು ಮೊದಲೇ ತಯಾರಿಸುವ ಅಗತ್ಯವಿಲ್ಲ. ಮೊದಲಿಗೆ ಒಂದು ಬಾಣಲೆಯಲ್ಲಿ ನೀರನ್ನು ಕುದಿಸಿಕೊಳ್ಳಿರಿ. ನಂತರ ಉಪ್ಪು ಮತ್ತು ತುಪ್ಪ ಹಾಗೂ ಅಕ್ಕಿ ಹಿಟ್ಟನ್ನು ಸೇರಿಸಿಕೊಳ್ಳಿ ಮತ್ತು ನೀರು ಸಂಪೂರ್ಣವಾಗಿ ನೆನೆಯುವವರೆಗೆ ಬೇಯಿಸಿ. ಸ್ವಲ್ಪ ತಣ್ಣಗಾಗಲು ಬಿಡಿ ಮತ್ತು ನಂತರ ಮೃದುವಾದ ಹಿಟ್ಟನ್ನು ಮಾಡಿ. ಬಳಿಕ ಹಿಟ್ಟಿನಿಂದ ಸಣ್ಣ ಉಂಡೆಗಳನ್ನು ಮಾಡಿ ಮತ್ತು ಸ್ವಲ್ಪ ಸಮಯದವರೆಗೆ ಅವುಗಳನ್ನು ಹಬೆಯಲ್ಲಿ ಬೇಯಿಸಿ. ಅನಂತರ ಉದ್ದಿನ ಬೇಳೆ, ಕಡಲೆ ಬೇಳೆ, ಸಾಸಿವೆ, ಹಸಿ ಮೆಣಸಿನಕಾಯಿ, ಕರಿಬೇವು, ಎಳ್ಳು ಮತ್ತು ಶುಂಠಿ ಇವೆಲ್ಲವನ್ನೂ ಬಳಸಿ ಕೊನೆಗೊಂದು ಒಗ್ಗರಣೆ ಹಾಕಿ. ಆಗ ರುಚಿ ದುಪ್ಪಟ್ಟಾಗುತ್ತದೆ. ಕೊತ್ತಂಬರಿ ಎಲೆಗಳಿಂದ ಗೋಲಿ ಇಡ್ಲಿ ಅಲಂಕರಿಸಿ ನಿಮ್ಮ ತಟ್ಟೆಗೆ ಹಾಕಿಕೊಂಡು ತಿನ್ನಿ.

ದೀಪಿಕಾಗೆ ಎಮಾ ದಟ್ಸಿ ಅಂದ್ರೆ ಬಹು ಇಷ್ಟವಂತೆ

ಇದೀಗ ನೆರೆಯ ಭೂತಾನ್ ದೇಶದ ರಾಷ್ಟ್ರೀಯ ಆಹಾರ ಖಾದ್ಯ ದೀಪಿಕಾ ಪಡುಕೋಣೆಯಿಂದಾಗಿ ಸಖತ್ ವೈರಲ್ ಆಗುತ್ತಿದೆ. ಪರೋಕ್ಷವಾಗಿ ಭೂತಾನ್ನ ಆಹಾರ ಖಾದ್ಯಕ್ಕೆ ಸಖತ್ ಪ್ರಚಾರ ನೀಡಿದ್ದಾರೆ. ಇದೀಗ ಕೆಲವು ದಿನಗಳ ಹಿಂದೆ ನೀಡಿರುವ ಸಂದರ್ಶನದಲ್ಲಿ ದೀಪಿಕಾ ಪಡುಕೋಣೆ ಮತ್ತೆ ಭೂತಾನ್ ಬಗ್ಗೆ ಅಲ್ಲಿನ ಒಂದು ಆಹಾರ ಖಾದ್ಯದ ಬಗ್ಗೆ ಮಾತನಾಡಿದ್ದಾರೆ. ತಮಗೆ ಭೂತಾನ್ನ ಎಮಾ ದಟ್ಸಿ ಎಂದರೆ ಬಹಳ ಇಷ್ಟವೆಂದು, ಆ ಖಾದ್ಯ ನನ್ನ ಮನಸ್ಸು ಗೆದ್ದು ಬಿಟ್ಟಿದೆ ಎಂದು ಬಹಳ ಖುಷಿಯಿಂದ ಹೇಳಿಕೊಂಡಿದ್ದಾರೆ. ಎಮಾ ಎಂದರೆ ಭೂತಾನ್ನಲ್ಲಿ ಮೆಣಸಿನಕಾಯಿ, ದಾಟ್ಸಿ ಎಂದರೆ ಚೀಸ್ ಎಂದರ್ಥ. ಇಷ್ಟು ಹೇಳಿದ್ದೆ ತಡ ದೀಪಿಕಾ ಅಭಿಮಾನಿಗಳು, ಭಾರತದ ಆಹಾರ ಪ್ರಿಯರು ಏನದು 'ಎಮಾ ದಟ್ಸಿ' ಎಂದು ಹುಡುಕಾಟ ಆರಂಭ ಮಾಡಿದ್ದು ಮಾತ್ರವಲ್ಲದೆ ಮನೆಗಳಲ್ಲಿ ಎಮಾ ದಟ್ಸಿಯನ್ನು ತಯಾರಿಸಿ ಅದರ ವಿಡಿಯೋಗಳನ್ನು ಇನ್ಸ್ಟಾಗ್ರಾಂ ರೀಲ್ಸ್ಗಳಲ್ಲಿ ಹಂಚಿಕೊಳ್ಳಲು ಆರಂಭಿಸಿದ್ದಾರೆ. 2023ರ ಏಪ್ರಿಲ್ ತಿಂಗಳಲ್ಲಿ ದೀಪಿಕಾ ಪಡುಕೋಣೆ ಭೂತಾನ್ಗೆ ಹೋಗಿದ್ದರು. ಅಲ್ಲಿನ ಕೆಲವು ಚಿತ್ರಗಳನ್ನು ದೀಪಿಕಾ ಪಡುಕೋಣೆ ಸಾಮಾಜಿಕ ಜಾಲತಾಣದಲ್ಲಿ ಹಂಚಿಕೊಂಡಿದ್ದರು. ಭೂತಾನ್ನ ಕೆಲವು ಆಹಾರ ಖಾದ್ಯಗಳ ಚಿತ್ರಗಳನ್ನೂ ಸಹ ಅವರು ಆಗ ಹಂಚಿಕೊಂಡಿದ್ದರು. ಇನ್ನು ಬಾಲಿವುಡ್ನ ಕ್ಯೂಟ್ ಜೋಡಿ ನಟಿ ದೀಪಿಕಾ ಪಡುಕೋಣೆ ಹಾಗೂ ಪತಿ ರಣವೀರ್ ಸಿಂಗ್ ಕಳೆದ ವರ್ಷ 'ಕಾಫಿ ವಿತ್ ಕರಣ್' ನಲ್ಲಿ ಭಾಗವಹಿಸಿ ತಮ್ಮ ವೈಯಕ್ತಿಕ ಜೀವನದ ಬಗ್ಗೆ ಬಹಿರಂಗವಾಗಿ ಮಾತನಾಡಿದ್ದಾರೆ. ಕಾಫಿ ವಿತ್ ಕರಣ್ ಶೋನಲ್ಲಿ ದೀಪಿಕಾ ಹಾಗೂ ರಣವೀರ್ ಇಬ್ಬರೂ ತಮ್ಮ ಮಕ್ಕಳನ್ನು ಅವರ ಪೋಷಕರು ಬೆಳೆಸಿದಂತೆಯೇ ಅದೇ ಗುಣಗಳೊಂದಿಗೆ ಬೆಳೆಸಲು ಬಯಸುತ್ತೇವೆ ಎಂದಿದ್ದಾರೆ.. ಅಷ್ಟೇ ಅಲ್ಲ ದೀಪಿಕಾ ತಮ್ಮ ತಂದೆ ತಾಯಿಯನ್ನು ಸಹ ನೆನಪಿಸಿಕೊಂಡಿದ್ದಾರೆ.. ಜೊತೆಗೆ ದೀಪಿಕಾ ರಣವೀರ್ ಸಿಂಗ್ ಜೊತೆ ಸಂಸಾರ ಆರಂಭಿಸುವ ಬಗ್ಗೆ ಎಂದರೆ ಮಗುವಿನ ನಿರೀಕ್ಷೆಯ ಕುರಿತಾಗಿ ಮಾತನಾಡಿದ್ದಾರೆ. ಮುಂದುವರೆದು ಮಾತನಾಡಿದ ದೀಪಿಕಾ ನಾನು ನನ್ನ ಕುಟುಂಬದ ಹಿರಿಯರನ್ನು ಭೇಟಿಯಾದಾಗ, ನನ್ನ ನಡವಳಿಕೆ ಬದಲಾಗಿಲ್ಲ ಎಂದು ಎಲ್ಲರೂ ಹೇಳುತ್ತಾರೆ. ತಂದೆ-ತಾಯಿ ಬೆಳೆಸಿದ ಕಾರಣದಿಂದ ಸಿನಿಮಾ ಲೋಕದ ಗ್ಲಾಮರ್ ನನ್ನ ದಾರಿ ತಪ್ಪಿಸಲಿಲ್ಲ. ನನ್ನ ಕುಟುಂಬದಲ್ಲಿ ಯಾರೂ ನನ್ನನ್ನು ಸೆಲೆಬ್ರಿಟಿ ಎಂದು ಪರಿಗಣಿಸುವುದಿಲ್ಲ. ನಾನು ಮೊದಲು ಮಗಳು ಮತ್ತು ಸಹೋದರಿ ಮತ್ತು ಅದನ್ನು ಬದಲಾಯಿಸಲು ನಾನು ಬಯಸುವುದಿಲ್ಲ. ರಣವೀರ್ ಮತ್ತು ನಾನು ನಮ್ಮ ಮಕ್ಕಳಲ್ಲಿ ಅದೇ ಗುಣಗಳನ್ನು ಬಯಸುತ್ತೇವೆ. ಮಗು ಮಾಡಿಕೊಳ್ಳುವುದರ ಕುರಿತು ಮಾತನಾಡಿದ ದೀಪಿಕಾ ಪಡುಕೋಣೆ, ''ಖಂಡಿತವಾಗಿಯೂ ರಣವೀರ್ ಮತ್ತು ನಾನು ಮಕ್ಕಳನ್ನು ಪ್ರೀತಿಸುತ್ತೇವೆ. ಮಗು ಮಾಡಿಕೋಳುವ ದಿನಕ್ಕಾಗಿ ನಾವು ಎದುರು ನೋಡುತ್ತಿದ್ದೇವೆ ಎಂದಿದ್ದಾರೆ. ಇದರಿಂದ ಅವರಿಬ್ಬರೂ ಮಗುವಿನ ನಿರೀಕ್ಷೆಯಲ್ಲಿದ್ದಾರೆ ಎಂದು ಅಭಿಮಾನಿಗಳು ಫುಲ್ ಖುಷ್ ಆಗಿದ್ದಾರೆ.

ಮಕ್ಕಳಲ್ಲಿ JN1 ವೈರಸ್ ರಹಸ್ಯವಾದ ಕೊರೊನಾವೈರಸ್ ಆಗಿದೆಯೇ?

ಹೆಲ್ತ್ ಟಿಪ್ಸ್

JN1 ವೈರಸ್‌ನ ಹೊರಹೊಮ್ಮುವಿಕೆಯ ಸುತ್ತಲಿನ ಇತ್ತೀಚಿನ ಚರ್ಚೆಗಳು ಕಳವಳವನ್ನು ಹುಟ್ಟುಹಾಕಿದೆ, ಅದರಲ್ಲೂ ವಿಶೇಷವಾಗಿ ಮಕ್ಕಳ ಮೇಲೆ ಅದರ ಪ್ರಭಾವ ಮತ್ತು ಕರೋನವೈರಸ್‌ಗೆ ಅದರ ಹೋಲಿಕೆಯ ಬಗ್ಗೆ. ಜುನಿನ್ 1 ಎಂದೂ ಕರೆಯಲ್ಪಡುವ JN1ವೈರಸ್ ಒಂದು ಕಾದಂಬರಿ ರೋಗಕಾರಕವಾಗಿದ್ದು, ಇದು ಕರೊನಾಗೆ ಸಂಬಂಧಿಸಿದ ಕೆಲವು ರೋಗಲಕ್ಷಣಗಳನ್ನು ಹೋಲುವುದರಿಂದ ಗಮನ ಸೆಳೆದಿದೆ. ಇದು ಮಕ್ಕಳ ಮೇಲೆ ಪರಿಣಾಮ ಬೀರುತ್ತದೆ, ಉಸಿರಾಟದ ರೋಗಲಕ್ಷಣಗಳನ್ನು ಉಂಟುಮಾಡುತ್ತದೆ ಮತ್ತು ಕೆಲವು ಸಂದರ್ಭಗಳಲ್ಲಿ, ತೀವ್ರ ತೊಡಕುಗಳಿಗೆ ಕಾರಣವಾಗುತ್ತದೆ. ಆರಂಭದಲ್ಲಿ ಮಕ್ಕಳ ಪ್ರಕರಣಗಳ ಒಂದು ಸಣ್ಣ ಗುಂಪಿನಲ್ಲಿ ಗುರುತಿಸಲಾಗಿದೆ, ಇದು ಮಕ್ಕಳಲ್ಲಿ ಕೊರೊನಾವೈರಸ್ ತರಹದ ಅನಾರೋಗ್ಯಕ್ಕೆ ಅದರ ಸಂಭಾವ್ಯ ಲಿಂಕ್ ಬಗ್ಗೆ ಕಳವಳವನ್ನು ಉಂಟುಮಾಡಿತು. ಈ ವಿಕಸನಗೊಳ್ಳುತ್ತಿರುವ ಆರೋಗ್ಯ ಕಾಳಜಿಯ ನಡುವೆ ಮಕ್ಕಳ ಆರೋಗ್ಯವನ್ನು ಕಾಪಾಡುವಲ್ಲಿ ಅದರ ಲಕ್ಷಣಗಳು, ಚಿಕಿತ್ಸೆ ಮತ್ತು ಸರ್ಕಾರಗಳು ಸ್ಥಾಪಿಸಿದ ಪ್ರೋಟೋಕಾಲ್ಗಳನ್ನು ಅರ್ಥಮಾಡಿಕೊಳ್ಳುವುದು ಅತ್ಯುನ್ನತವಾಗಿದೆ.

ಕಾರೋನಾ ನಂತೆಯೇ, JN1ಸೋಂಕಿಗೆ ಒಳಗಾದ ಕೆಲವು ಮಕ್ಕಳು ಕೆಮ್ಮುವುದು, ಉಸಿರಾಟದ ತೊಂದರೆ, ಸ್ರವಿಸುವ ಮೂಗು ಮತ್ತು ನೋಯುತ್ತಿರುವ ಗಂಟಲು ಸೇರಿದಂತೆ ಉಸಿರಾಟದ ತೊಂದರೆಯನ್ನು ಪ್ರದರ್ಶಿಸುತ್ತಾರೆ.ಎತ್ತರದ ದೇಹದ ಉಷ್ಣತೆ ಮತ್ತು ಆಯಾಸ, ಆಗಾಗ್ಗೆ ಅಸ್ವಸ್ಥತೆಗೆ ಕಾರಣವಾಗುತ್ತದೆ ಮತ್ತು ಬಾಧಿತ ಮಕ್ಕಳಲ್ಲಿ ಶಕ್ತಿಯ ಮಟ್ಟವನ್ನು ಕಡಿಮೆಗೊಳಿಸುವುದು ಪೀಡಿತ ಮಕ್ಕಳಲ್ಲಿ ವರದಿಯಾಗಿದೆ ಎಂದು ಅಪೋಲೋ ಆಸ್ಪತ್ರೆ ಡಾ. ಮಮತಾ ತಿಳಿಸಿದ್ದಾರೆ. ಕೆಲವು ಸಂದರ್ಭಗಳಲ್ಲಿ ವಾಕರಿಕೆ, ವಾಂತಿ ಅಥವಾ ಅತಿಸಾರದಂತಹ ಜಠರಗರುಳಿನ ಲಕ್ಷಣಗಳು ಈ ವೈರಲ್ ಸ್ಟ್ರೈನ್ನ ಬಹುಮುಖಿ ಸ್ವರೂಪವನ್ನು ಸೂಚಿಸುತ್ತವೆ. ಕೆಲವು ಸಂದರ್ಭಗಳಲ್ಲಿ, ತಲೆನೋವು ಅಥವಾ ಗೊಂದಲದಂತಹ ನರವೈಜ್ಞಾನಿಕ ರೋಗಲಕ್ಷಣಗಳನ್ನು ಗಮನಿಸಲಾಗಿದೆ, ಇದು ವಿಶಿಷ್ಟವಾದ ಉಸಿರಾಟದ ಸೋಂಕುಗಳಿಂದ ಪ್ರತ್ಯೇಕಿಸುತ್ತದೆ. ವೈರಲ್ ಸೋಂಕುಗಳನ್ನು ನಿರ್ವಹಿಸುವಂತೆಯೇ, ಜ್ವರ-ಕಡಿಮೆಗೊಳಿಸುವ ಔಷಧಿಗಳಂತಹ ರೋಗಲಕ್ಷಣದ ಆರೈಕೆ ಮತ್ತು ಸಾಕಷ್ಟು ಜಲಸಂಚಯನವು ಸಾಮಾನ್ಯವಾಗಿ ಪ್ರಾಥಮಿಕ ವಿಧಾನವಾಗಿದೆ. ತೀವ್ರವಾದ ರೋಗಲಕ್ಷಣಗಳನ್ನು ಅನುಭವಿಸುವ ಮಕ್ಕಳು, ವಿಶೇಷವಾಗಿ ಉಸಿರಾಟದ ತೊಂದರೆಗೆ ಆಮ್ಲಜನಕ ಚಿಕಿತ್ಸೆ ಸೇರಿದಂತೆ ಬೆಂಬಲ ಆರೈಕೆಗಾಗಿ ಆಸ್ಪತ್ರೆಗೆ ಅಗತ್ಯವಿರುತ್ತದೆ.

ಸಮಯೋಚಿತ ವೈದ್ಯಕೀಯ ಹಸ್ತಕ್ಷೇಪವು ತೊಡಕುಗಳನ್ನು ನಿರ್ವಹಿಸಲು ಮತ್ತು ಸರಿಯಾದ ಆರೈಕೆಯನ್ನು ಖಚಿತಪಡಿಸಿಕೊಳ್ಳಲು ಸಹಾಯ ಮಾಡುತ್ತದೆ. ಸರ್ಕಾರಗಳು ಪಿಸಿಆರ್ ಪರೀಕ್ಷೆಗಳು ಮತ್ತು ಇತರ ರೋಗನಿರ್ಣಯ ವಿಧಾನಗಳನ್ನು ಬಳಸಿಕೊಂಡು JN1ವೈರಸ್ ಅನ್ನು ತ್ವರಿತವಾಗಿ ಪತ್ತೆಹಚ್ಚಲು ಪರೀಕ್ಷಾ ಸೌಲಭ್ಯಗಳನ್ನು ಹೆಚ್ಚಿಸಿವೆ. ಮಕ್ಕಳಲ್ಲಿ ವೈರಸ್ ಹರಡುವಿಕೆ ಮತ್ತು ಹರಡುವಿಕೆಯನ್ನು ಮೇಲ್ವಿಚಾರಣೆ ಮಾಡಲು ವರ್ಧಿತ ಕಣ್ಗಾವಲು ಮತ್ತು ವರದಿ ಮಾಡುವ ಕಾರ್ಯವಿಧಾನಗಳನ್ನು ಅಳವಡಿಸಲಾಗಿದೆ.

ಕೂದಲಿನ ಸಮಸ್ಯೆಗೆ ಮನೆಮದ್ದು

ಪುರುಷ, ಮಹಿಳೆ ಎನ್ನದೆ ಎಲ್ಲರೂ ಈಗ ಕೂದಲಿನ ಸಮಸ್ಯೆಯಿಂದ ಬಳಲುತ್ತಾರೆ. ಕೆಲವರಿಗೆ ತಲೆಹೊಟ್ಟಿನ ಸಮಸ್ಯೆ ಕಾಡಿದ್ರೆ, ಮತ್ತೆ ಕೆಲವರಿಗೆ ಕೂದಲು ಉದುರುವುದು, ಬೆಳ್ಳಗಾಗುವ ಸಮಸ್ಯೆ ಕಾಡುತ್ತದೆ. ಇದನ್ನು ದೂರ ಮಾಡಲು ಯಾವ ಶಾಂಪೂ ಹಾಕಿದ್ರೂ, ಪ್ರಯೋಜನ ಶೂನ್ಯ. ಮಾರುಕಟ್ಟೆಯಲ್ಲಿ ಬರುವ ಯಾವ ಹೇರ್ ಆಯಿಲ್ ಕೂಡ ನಿಮ್ಮ ಸಮಸ್ಯೆ ಬಗೆಹರಿಸುವುದಿಲ್ಲ. ಆದ್ರೆ, ಹಾಲು ಹಾಗೂ ಕರಿಬೇವು ನಿಮ್ಮೆಲ್ಲ ಕೂದಲು ಸಮಸ್ಯೆಗೆ ಅತ್ಯುತ್ತಮ ಔಷಧಿ. ತಲೆಹೊಟ್ಟಿನ ಸಮಸ್ಯೆಗೆ ನೀವು ಕರಿಬೇವು ಹಾಗೂ ಹಾಲನ್ನು ಬಳಸಬಹುದು. ಕರಿಬೇವನ್ನು ಮಿಕ್ಸಿಗೆ ಹಾಕಿ ರುಬ್ಬಿಕೊಳ್ಳಿ. ಇದಕ್ಕೆ ಸ್ವಲ್ಪ ಹಾಲನ್ನು ಹಾಕಿ. ಇದನ್ನು ಕೂದಲಿನ ಬುಡಕ್ಕೆ ಹಚ್ಚಿ 3-4 ಗಂಟೆಯವರೆಗೆ ಹಾಗೆ ಬಿಡಿ. ನಂತ್ರ ತಣ್ಣನೆಯ ನೀರಿನಲ್ಲಿ ಕೂದಲನ್ನು ಸ್ವಚ್ಛಗೊಳಿಸಿಕೊಳ್ಳಿ. ವಾರದಲ್ಲಿ ಎರಡು ಬಾರಿ ಹೀಗೆ ಮಾಡುವುದರಿಂದ ತಲೆಹೊಟ್ಟು ನಿವಾರಣೆಯಾಗುತ್ತ ಬರುತ್ತದೆ. ಕೂದಲು ಬಲಪಡೆಯಲು ಕರಿಬೇವು ನೆರವಾಗುತ್ತದೆ. ಕೂದಲು ಉದುರುವ ಸಮಸ್ಯೆಯಿರುವವರು ಕರಿಬೇವನ್ನು ರುಬ್ಬಿಕೊಂಡು ಅದಕ್ಕೆ ತಾಜಾ ಹಾಲು ಹಾಗೂ ತೆಂಗಿನೆಣ್ಣೆಯನ್ನು ಹಾಕಿ ಮಿಕ್ಸ್ ಮಾಡಿ ಕೂದಲಿಗೆ ಹಚ್ಚಿಕೊಳ್ಳಿ. ಇದು ಕೂದಲಿಗೆ ಪ್ರೋಟೀನ್ ನೀಡಿ ಕೂದಲು ಬಲಗೊಳ್ಳಲು ನೆರವಾಗುತ್ತದೆ. ಬಿಳಿ ಕೂದಲಿನ ಸಮಸ್ಯೆಯಿರುವವರು ಯಾವುದೇ ಅಡ್ಡಪರಿಣಾಮವಿಲ್ಲದ ಕರಿಬೇವು ಹಾಲಿನ ಮಿಶ್ರಣವನ್ನು ಹಚ್ಚಿಕೊಳ್ಳಬಹುದು. ಕರಿಬೇವನ್ನು ಹಾಲಿನಲ್ಲಿ ರುಬ್ಬಿಕೊಂಡು ತೆಂಗಿನ ಎಣ್ಣೆಯನ್ನು ಹಾಕಿ 5-6 ನಿಮಿಷ ಕುದಿಸಿ. ಮಿಶ್ರಣ ತಣ್ಣಗಾದ ಮೇಲೆ ತಲೆ ಕೂದಲಿಗೆ ಹಚ್ಚಿ ರಾತ್ರಿ ಪೂರ್ತಿ ಬಿಡಿ. ಬೆಳಿಗ್ಗೆ ಎದ್ದ ತಕ್ಷಣ ಕೂದಲನ್ನು ಸ್ವಚ್ಛಗೊಳಿಸಿಕೊಳ್ಳಿ.

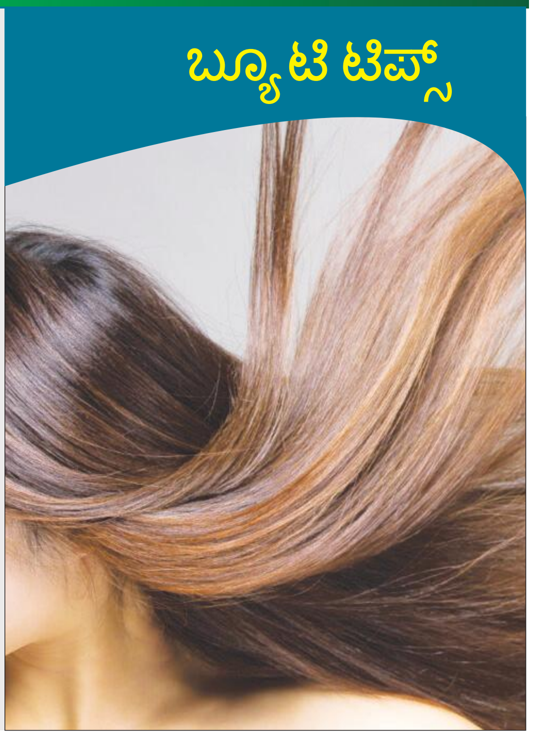

17ಕ್ಕೆ ಭಕ್ತರಿಗಾಗಿ ತೆರೆಯಲಿದೆ ಶ್ರೀ ಜಗನ್ನಾಥ ದೇವಸ್ಥಾನ

ಪುರಿಯ ಶ್ರೀ ಜಗನ್ನಾಥ ದೇವಸ್ಥಾನದಲ್ಲಿರುವ ಶ್ರೀ ಮಂದಿರ ಪರಿಕ್ರಮವು ಜನವರಿ 17ರಂದು ಭಕ್ತರಿಗಾಗಿ ತೆರೆಯಲಿದೆ. ಇದು ದೇವಾಲಯದ ಜೀರ್ಣೋದ್ಧಾರ ಯೋಜನೆಯ ಮೊದಲ ಹಂತವನ್ನು ಯಶಸ್ವಿಯಾಗಿ ಪೂರ್ಣಗೊಳಿಸಿರುವ ಸೂಚನೆಯಾಗಿದೆ. ಉದ್ಘಾಟನೆಯು ಮೇಘನಾದಪಚೇರಿಯ ಸುತ್ತಲಿನ 75 ಮೀಟರ್ ಕಾರಿಡಾರ್, ದೇವಾಲಯದ ಹೊರ ಆವರಣ ಗೋಡೆಯನ್ನು ಪವಿತ್ರಗೊಳಿಸಲಿದೆ. ಪರಿಕ್ರಮದ ಸಮಯದಲ್ಲಿ ಸ್ಥಳಾವಕಾಶದ ಕೊರತೆಯ ಕಾರಣ ಭಕ್ತರು ಎದುರಿಸುವ ತೊಂದರೆಗಳನ್ನು ಇದು ಪರಿಹರಿಸುತ್ತದೆ. ಈ ಯೋಜನೆಯನ್ನು ಒಡಿಶಾ ಮುಖ್ಯಮಂತ್ರಿ ಶ್ರೀ ನವೀನ್ ಪಟ್ನಾಯಕ್ ಅವರು ರಾಷ್ಟ್ರಕ್ಕೆ ಸಮರ್ಪಿಸಲಿದ್ದಾರೆ. ಜನವರಿ 12ರಂದು ಪೂರ್ಣಾಹುತಿ ಆರತಿಯೊಂದಿಗೆ ಆರಂಭಗೊಂಡು, ಜನವರಿ 17ರಂದು ಪುಷ್ಪಾಂಜಲಿಯೊಂದಿಗೆ ಕಾರ್ಯಕ್ರಮ ಮುಕ್ತಾಯಗೊಳ್ಳಲಿದೆ. ಗಜಪತಿ ಮಹಾರಾಜ ಶ್ರೀ ದಿಬ್ಯಸಿಂಗ ದೇಬ್ ಅವರು ಸಮಾರಂಭದ ಕರ್ತ ಆಗಿರುತ್ತಾರೆ. ಉದ್ಘಾಟನೆಯ ಸಮಯದಲ್ಲಿ, ವೇದಾಂಗಪಂಡಿತರು ಸಿಂಘದ್ವಾರ, ಹಸ್ತಿದ್ವಾರ, ವ್ಯಾಘ್ರದ್ವಾರ ಮತ್ತು ಅಸ್ವದ್ವಾರ ಎಂಬ ನಾಲ್ಕು ದ್ವಾರಗಳಲ್ಲಿ (ದೇವಾಲಯದ ದ್ವಾರಗಳು) ಮಂತ್ರಗಳನ್ನು ಪಠಿಸುತ್ತಾರೆ. ಪ್ರತಿ ದ್ವಾರದಲ್ಲಿ 15 ಪಂಡಿತರು ಇರುತ್ತಾರೆ. ದೇಶದ ನಾನಾ ಭಾಗಗಳಿಂದ ಧರ್ಮಗುರುಗಳು, ಸಂತರು, ಧಾರ್ಮಿಕ ಮುಖಂಡರು ಉದ್ಘಾಟನೆಗೆ ಆಗಮಿಸಲಿದ್ದಾರೆ. ಯಜ್ಞ ಸ್ಥಳದಲ್ಲಿ ಶಂಕರಾಚಾರ್ಯ ನಿಶ್ಚಲಾನಂದ ಸರಸ್ವತಿಯವರು ವಿಶೇಷ ಸಾನ್ನಿಧ್ಯ ವಹಿಸುವರು. ಈ ಬೆಳವಣಿಗೆಯ ಬಗ್ಗೆ ಪ್ರತಿಕ್ರಿಯಿಸಿದ ಪುರಿಯ ಗೌರವಾನ್ವಿತ ಕಲೆಕ್ಟರ್ ಮತ್ತು ಜಿಲ್ಲಾಧಿಕಾರಿಗಳಾದ ಶ್ರೀ ಸಮರ್ಥ ವರ್ಮಾ ಐಎಎಸ್, ಭಗವಾನ್ ಜಗನ್ನಾಥಮಂದಿರದಲ್ಲಿ ಶ್ರೀ ಮಂದಿರ ಪರಿಕ್ರಮದ ಉದ್ಘಾಟನೆಯು ಶ್ರೀ ಮಂದಿರದ ಅನಾದಿ ಕಾಲದ ಪರಂಪರೆ ಮತ್ತು ಆಧ್ಯಾತ್ಮಿಕ ವೈಭವದ ಆಚರಣೆಯಾಗಿದೆ. ಉದ್ಘಾಟನಾ ಸಮಾರಂಭವು ಸಂಪ್ರದಾಯ ಮತ್ತು ಆಧುನಿಕತೆಯ ಭವ್ಯವಾದ ಸಮ್ಮಿಲನವಾಗಿದ್ದು, ಅದನ್ನು ವೀಕ್ಷಿಸಲು ಜಗತ್ತಿಗೆ ಅವಕಾಶ ಒದಗಿಸಲಾಗಿದೆ ಮತ್ತು ಪ್ರಪಂಚದಾದ್ಯಂತ ಇರುವ ಭಕ್ತರಿಗೆ ಗಾಢವಾದ ಆಧ್ಯಾತ್ಮಿಕ ಸಂಪರ್ಕವನ್ನು ನೀಡುತ್ತದೆ. ಪರಿಕ್ರಮವು ಕೇವಲ ದೇವಾಲಯದ ಸುತ್ತಲಿನ ಮೂಲಸೌಕರ್ಯಗಳ ನವೀಕರಣವಲ್ಲ, ಬದಲಾಗಿ ಭಗವಾನ್ ಜಗನ್ನಾಥನ ಮೇಲಿನ ನಮ್ಮ ನಂಬಿಕೆ ಮತ್ತು ಭಕ್ತಿಯ ಪುನರುಜ್ಜೀವನವನ್ನು ಸೂಚಿಸುತ್ತದೆ. ದೇವಾಲಯ ಜೀರ್ಣೋದ್ಧಾರ ಯೋಜನೆಯ ಮೂಲಕ, ಈ ಪವಿತ್ರ ತಾಣದ ಪಾವಿತ್ರ್ಯತೆ ಮತ್ತು ಸಾಂಸ್ಕೃತಿಕ ನೀತಿಯನ್ನು ಸಂರಕ್ಷಿಸುವ ಮೂಲಕ ನಾವು ಭಗವಂತನ ಭಕ್ತರಿಗೆ ದೈವಿಕ ಅನುಭವವನ್ನು ಹೆಚ್ಚಿಸಲಿದ್ದೇವೆ. ನವೀಕರಣ ಅಥವಾ ಪುನರುಜ್ಜೀವನ ಕಾರ್ಯವು ಶ್ರೀಮಂತ ದೇವಾಲಯದ ಪರಂಪರೆ ಮತ್ತು ವಾಸ್ತುಶಿಲ್ಪವನ್ನು ಸಂರಕ್ಷಿಸುತ್ತದೆ ಎಂಬುದನ್ನು ಖಚಿತಪಡಿಸಿಕೊಳ್ಳಲು ಹೆಚ್ಚಿನ ಕಾಳಜಿಯನ್ನು ತೆಗೆದುಕೊಳ್ಳಲಾಗಿದೆ ಎಂದು ಹೇಳಿದ್ದಾರೆ.

ಈ ಯೋಜನೆಯು ಒಡಿಯಾ ಹೆಮ್ಮೆಯ ಕೇಂದ್ರ, ಸಂಕೇತವಾದ ಪುರಿಯಲ್ಲಿರುವ 12ನೇ ಶತಮಾನದ ದೇಗುಲದಲ್ಲಿ ಭಕ್ತರಿಗೆ ಅಪೂರ್ವ ಅನುಭವವನ್ನು ಒದಗಿಸಲು ಪ್ರಯತ್ನಿಸುತ್ತದೆ. 800 ಕೋಟಿ ರೂಪಾಯಿಗಳ ಬಜೆಟ್ನೊಂದಿಗೆ ದೇವಾಲಯ ಜೀರ್ಣೋದ್ಧಾರ ಯೋಜನೆಯು ದೇವಾಲಯದ ಆವರಣ, ಮೆಗಾ ಸ್ವಾಗತ ಕೇಂದ್ರ, ಸಾಂಸ್ಕೃತಿಕ ಕೇಂದ್ರ, ಗ್ರಂಥಾಲಯ, ಜಗನ್ನಾಥ ಬಲ್ಲವ್ ಯಾತ್ರಿಕ ಕೇಂದ್ರ ಮತ್ತು ಬಹು ಹಂತದ ಕಾರ್ ಪಾರ್ಕಿಂಗ್ನ ಅಭಿವೃದ್ಧಿಯನ್ನು ಒಳಗೊಂಡಿದೆ. ಶ್ರೀ ಜಗನ್ನಾಥ ದೇವಾಲಯದಂತೆಯೇ ಖೋಂಡಾಲೈಟ್ ಸ್ಟೋನ್ ಬಳಸಿ ಕಾಳಿಂಗನ್ ವಾಸ್ತುಶಿಲ್ಪ ಶೈಲಿಯನ್ನು ಅನುಸರಿಸಿ ಎಲ್ಲಾ ಹೊಸ ನಿರ್ಮಾಣಗಳನ್ನು ಮಾಡಲಾಗುತ್ತಿದೆ.ದೇವಾಲಯದ ಸುತ್ತ ಸುರಕ್ಷತೆ ಮತ್ತು ಭದ್ರತೆಯನ್ನು ಹೆಚ್ಚಿಸಲಾಗಿದೆ. ಇದಕ್ಕಾಗಿ 75 ಮೀಟರ್ ಬಫರ್ ಝೋನ್ ರಚಿಸಲಾಗಿದೆ. ಇದು ಅನೇಕ ಸ್ಥಳಾವಕಾಶ ಕುರಿತಾದ ನಿರ್ಬಂಧಗಳನ್ನು ಸಹ ಪರಿಹರಿಸಿದೆ. ರಥಯಾತ್ರೆಯ ಕೊನೆಯಲ್ಲಿ ಒಂದು ಪ್ರಮುಖ ಆಚರಣೆಯಾದ ಸುನಾಬೇಷವನ್ನು ನೋಡಲು ಈ ಸ್ಥಳ ಸುಮಾರು 1 ಲಕ್ಷ ಜನರಿಗೆ ಸರಿಹೊಂದುತ್ತದೆ. ಇದನ್ನು ಅನುಭವಿಸಲು ಮೊದಲು ಕೆಲವು ಸಾವಿರ ಜನರು ಮಾತ್ರ ದೇವಾಲಯದಲ್ಲಿ ಸೇರಿಕೊಳ್ಳಬಹುದಾಗಿತ್ತು. 20,000ಕ್ಕೂ ಹೆಚ್ಚು ಭಕ್ತರಿಗೆ ಧ್ವಜ ಬದಲಾವಣೆಯನ್ನು ವೀಕ್ಷಿಸಲು ಅವಕಾಶ ಕಲ್ಪಿಸಲು ಆಂಫಿ ಥಿಯೇಟರ್ ಅನ್ನು ನಿರ್ಮಿಸಲಾಗಿದೆ.

ಜಯಶ್ರೀ.ಬಿ.ಆರ್
ಖ್ಯಾತ ಜ್ಯೋತಿಷಿ
ದೂರವಾಣಿ-9964739507
www.jyotishyavaastu.com

ರಾಶಿ ಭವಿಷ್ಯ

ಮೇಷ: ಆರ್ಥಿಕ ನಷ್ಟಗಳು, ಸಾಲದ ಚಿಂತೆ, ಸಂಗಾತಿ ಆರೋಗ್ಯದಲ್ಲಿ ವ್ಯತ್ಯಾಸ, ಪಾಲುದಾರಿಕೆಯಲ್ಲಿ ನಷ್ಟ.

ವೃಷಭ: ಆರೋಗ್ಯದಲ್ಲಿ ವ್ಯತ್ಯಾಸ, ವ್ಯವಹಾರದಲ್ಲಿ ಹಿನ್ನಡೆ, ಪ್ರೀತಿ-ಪ್ರೇಮದಲ್ಲಿ ಸಮಸ್ಯೆ, ಮಕ್ಕಳಿಗಾಗಿ ಅಧಿಕ ಖರ್ಚು.

ಮಿಥುನ: ವಿದ್ಯಾಭ್ಯಾಸದಲ್ಲಿ ಹಿನ್ನಡೆ, ಬಂಧುಗಳಿಂದ ಸಹಾಯ, ಮಕ್ಕಳ ಜೀವನದಲ್ಲಿ ವ್ಯತ್ಯಾಸ, ಭಾವನೆಗಳಿಗೆ ಪೆಟ್ಟು.

ಕಟಕ: ವಿದ್ಯಾಭ್ಯಾಸದಲ್ಲಿ ನಿರಾಸಕ್ತಿ, ಮಾನಸಿಕ ಅಸಮತೋಲನ, ತಾಯಿ ಆರೋಗ್ಯದಲ್ಲಿ ವ್ಯತ್ಯಾಸ, ಒತ್ತಡಗಳಿಂದ ಅನಾರೋಗ್ಯ.

ಸಿಂಹ: ಬಂಧು-ಬಾಂಧವರು ದೂರ, ದೈಹಿಕ ಅಸಮರ್ಥತೆ, ಆತ್ಮವಿಶ್ವಾಸದಿಂದ ಜಯ, ಅನಗತ್ಯ ತಿರುಗಾಟ.

ಕನ್ಯಾ: ಆರ್ಥಿಕ ಹಿನ್ನಡೆಗಳು, ಮಾತಿನಿಂದ ಸಮಸ್ಯೆ, ಹಳೆಯ ನೆನಪುಗಳು ಕಾಡುವವು, ಪ್ರಯಾಣದಲ್ಲಿ ಸಮಸ್ಯೆ.

ತುಲಾ: ವ್ಯಾಪಾರ ವ್ಯವಹಾರದಲ್ಲಿ ಹಿನ್ನಡೆ, ಅಪಕೀರ್ತಿ ಅವಮಾನ ಮತ್ತು ಆತ್ಮ ಸಂಕಟಗಳು, ರಾಜಕೀಯ ವ್ಯಕ್ತಿಗಳಿಂದ ಭರವಸೆ, ಆಯುಷ್ಯದ ಭೀತಿ.

ವೃಶ್ಚಿಕ: ಅನ್ಯ ಮಾರ್ಗದ ಧನ ಸಂಪಾದನೆ, ಸಂಗಾತಿಯಿಂದ ಲಾಭ, ಕೆಟ್ಟ ಆಲೋಚನೆಗಳು, ಉದ್ಯೋಗದಲ್ಲಿ ಅನುಕೂಲ.

ಧನಸ್ಸು: ಪ್ರಯಾಣದಲ್ಲಿ ಅನುಕೂಲ, ತಂದೆಯಿಂದ ಸಹಕಾರ, ಉದ್ಯೋಗ ನಷ್ಟಗಳು, ಲೋಕ ನಿಂದನೆ.

ಮಕರ: ಭಾವನಾತ್ಮಕವಾಗಿ ಸೋಲು, ಬಾಲಗ್ರಹ ದೋಷಗಳು, ಮಕ್ಕಳ ಭವಿಷ್ಯದಲ್ಲಿ ಹಿನ್ನಡೆ, ಅನಿರೀಕ್ಷಿತ ಆಪತ್ತು.

ಕುಂಭ: ಸ್ಥಿರಾಸ್ತಿಯಿಂದ ನಷ್ಟ, ಸಂಸಾರದಲ್ಲಿ ಸಮಸ್ಯೆಗಳು, ತಾಯಿಯ ಆರೋಗ್ಯದಲ್ಲಿ ವ್ಯತ್ಯಾಸ, ವಿದ್ಯಾಭ್ಯಾಸದಲ್ಲಿ ತೊಡಕು.

ಮೀನ: ದಾಂಪತ್ಯದಲ್ಲಿ ಸಮಸ್ಯೆಗಳು, ದುರ್ವಾರ್ತೆ ಕೇಳುವಿರಿ, ಬಂಧುಗಳ ಜೀವನದಲ್ಲಿ ವ್ಯತ್ಯಾಸ, ಮೃತ್ಯು ಭಯ.

ಲಾಲ್ ಬಹದ್ದೂರ್ ಶಾಸ್ತ್ರಿ ಪುಣ್ಯ ಸ್ಮರಣೆ

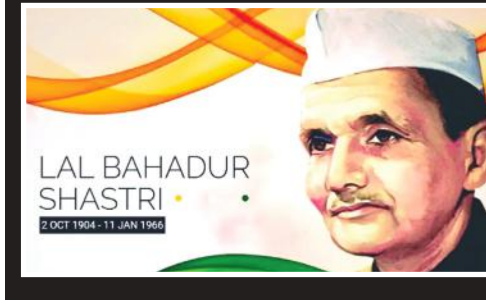

ಪ್ರತಿವರ್ಷ ಜನವರಿ 11 ರಂದು ಭಾರತದ ಎರಡನೇ ಪ್ರಧಾನ ಮಂತ್ರಿ, ಸರಳ ಸಜ್ಜನಿಕೆಯ ರಾಜಕಾರಣಿ ಲಾಲ್ ಬಹದ್ದೂರ್ ಶಾಸ್ತ್ರಿ ಅವತರ ಪುಣ್ಯ ಸ್ಮರಣೆಯನ್ನು ಆಚರಣೆ ಮಾಡಲಾಗುತ್ತದೆ. ಭಾರತ ಕಂಡ ಶ್ರೇಷ್ಠ ಮುತ್ಸದ್ಧಿ ರಾಜಕಾರಣಿ ಲಾಲ್ ಬಹದ್ದೂರ್ ಶಾಸ್ತ್ರಿ. ಲಾಲ್ ಬಹದ್ದೂರ್ ಶಾಸ್ತ್ರಿ ಈ ದೇಶ ಕಂಡ ಅಪ್ರತಿಮ ನಾಯಕ. ಸಜ್ಜನಿಕೆಯ ನೇತಾರ.

ಲಾಲ್ ಬಹದ್ದೂರ್ ಶಾಸ್ತ್ರಿ ಅವರು ಉತ್ತರ ಪ್ರದೇಶದ ವಾರಣಾಸಿಯಿಂದ ಏಳು ಕಿಲೋಮೀಟರ್ ದೂರದಲ್ಲಿರುವ ಪುಟ್ಟ ಹಳ್ಳಿ ಮುಗಲ್ಸರಾಯಿಯಲ್ಲಿ ಅಕ್ಟೋಬರ್ 2, 1904ರಂದು ಜನಿಸಿದರು. ಅವರ ತಂದೆ ಶಾರದಾ ಪ್ರಸಾದ್ ತಾಯಿ ರಾಮದುಲಾರಿ. ಪುಟ್ಟ ಹಳ್ಳಿಯಲ್ಲಿ ಜನಿಸಿದ ಶಾಸ್ತ್ರೀಜಿ ಮುಂದೇ ದೇಶದ ಎರಡನೇ ಪ್ರಧಾನಿಯಾಗಿ ಸೇವೆಸಲ್ಲಿಸಿದರು. ಗಾಂಧಿ ಹುಟ್ಟಿ 35 ವರ್ಷಗಳ ಬಳಿಕ ಜನಿಸಿದ ಶಾಸ್ತ್ರಿ, ನಂತರದ ದಿನಗಳಲ್ಲಿ ಗಾಂಧೀಜಿ ಅವರ ಕಟ್ಟಾ ಅನುಯಾಯಿ ಆದರು. ಲಾಲ್ ಬಹದ್ದೂರ್ ಶಾಸ್ತ್ರಿ ಅವರು ಒಂದೂವರೆ ವರ್ಷದಲ್ಲಿದ್ದಾಗಲೇ ತಂದೆಯನ್ನು ಕಳೆದುಕೊಂಡು, ತಾಯಿಯ ಮಡಿಲಲ್ಲೇ ಬೆಳೆದರು. ವಿದ್ಯಾಭ್ಯಾಸವನ್ನು ವಾರಣಾಸಿಯಲ್ಲಿ ಮಾಡಿದರು. 16 ವರ್ಷದಲ್ಲಿದ್ದಾಗ ಗಾಂಧಿ ಅವರ ಕರೆಗೆ ಓಗಟ್ಟು ಅಸಹಕಾರ ಚಳವಳಿಯಲ್ಲಿ ಪಾಲ್ಗೊಂಡರು. ನಂತರ ವಾರಣಾಸಿಯ ಕಾಶಿ ವಿದ್ಯಾಪೀಠವನ್ನು ಸೇರಿದರು. ಶಾಸ್ತ್ರಿ ಅವರು ಕೇಂದ್ರ ಸರ್ಕಾರದ ಸಂಪುಟದಲ್ಲಿ ಹಲವು ಪ್ರಮುಖ ಇಲಾಖೆಗಳನ್ನು ನಿಭಾಯಿಸಿದ್ದರು. ರೈಲ್ವೆ, ಸಾರಿಗೆ ಮತ್ತು ಸಂವಹನ ಹಾಗೂ ವಾಣಿಜ್ಯ ಮತ್ತು ಉದ್ಯಮ ಇಲಾಖೆಗಳಂತಹ ಮಹತ್ವದ ಸಚಿವಾಲಯಗಳ ಸಚಿವರಾಗಿ ಕಾರ್ಯ ನಿರ್ವಹಿಸಿದ್ದರು. ಶಾಸ್ತ್ರಿ ಅವರು ರೈಲ್ವೆ ಸಚಿವರಾಗಿದ್ದ ಅವಧಿಯಲ್ಲಿ ರೈಲು ದುರಂತವೊಂದು ಸಂಭವಿಸಿ ಅನೇಕರು ಪ್ರಾಣ ಕಳೆದುಕೊಂಡರು. ಅದರ ಬೆನ್ನಲ್ಲೇ ಅವರು ತಮ್ಮ ಸ್ಥಾನಕ್ಕೆ ರಾಜೀನಾಮೆ ನೀಡಿದರು. ರಾಜಕೀಯ ಜೀವನದಲ್ಲಿ ಪ್ರಮುಖ ಖಾತೆಗಳನ್ನು ಹೊಂದಿದ್ದ ಅವರು, 1964ರ ಜೂನ್ ನಿಂದ 1966 ಜನವರಿ ವರೆಗೆ ದೇಶದ ಎರಡನೇ ಪ್ರಧಾನಿಯಾಗಿ ಸೇವೆ ಸಲ್ಲಿಸಿದರು. ಭಾರತದ ರಾಜಕೀಯ ರಂಗದಲ್ಲಿ ತಮ್ಮದೇ ಆದ ಛಾಪು ಮೂಡಿಸಿದ್ದ ಶಾಸ್ತ್ರಿ ಅವರು, ಜೈ ಜವಾನ್, ಜೈ ಕಿಸಾನ್ ಎಂಬ ಘೋಷವಾಕ್ಯದ ಮೂಲಕ ದೇಶದ ಅಭಿವೃದ್ಧಿಗೆ ಹೊಸ ಹೊಳಪು ನೀಡಿದವರು.

ಸಂಜೆ ಮುಗಿಲು
ಗುರುವಾರ
11.1.2024
7

ಗುಜರಾತ್‌ನ ಒಟ್ಟಾರೆ ಬಳಕೆಯ ಅರ್ಧದಷ್ಟು ಹಸಿರು ಇಂಧನ ಉತ್ಪಾದಿಸಲಿದೆ ರಿಲಯನ್ಸ್: ಮುಕೇಶ್ ಅಂಬಾನಿ

ಗಾಂಧೀನಗರ (ಗುಜರಾತ್), ಹಸಿರು ಇಂಧನ ಕ್ಷೇತ್ರದಲ್ಲಿ ಮುಂದಿನ 10 ವರ್ಷಗಳವರೆಗೆ ಗುಜರಾತ್‌ನಲ್ಲಿ ರಿಲಯನ್ಸ್ ಹೂಡಿಕೆಯನ್ನು ಮುಂದುವರಿಸಲಿದೆ. 2030 ರ ವೇಳೆಗೆ ಗುಜರಾತ್‌ನ ಹಸಿರು ಇಂಧನದ ಒಟ್ಟಾರೆ ಬಳಕೆಯ ಅರ್ಧದಷ್ಟು ಭಾಗವನ್ನು ರಿಲಯನ್ಸ್ ಉತ್ಪಾದಿಸಲಿದೆ ಎಂದು ರಿಲಯನ್ಸ್ ಇಂಡಸ್ಟ್ರೀಸ್ ಅಧ್ಯಕ್ಷ ಮುಕೇಶ್ ಅಂಬಾನಿ ಅವರು ವೈಬ್ರೆಂಟ್ ಗುಜರಾತ್ ಜಾಗತಿಕ ಶೃಂಗಸಭೆ 2024ರಲ್ಲಿ ಘೋಷಣೆ ಮಾಡಿದರು.

ಹಸಿರು ಅಭಿವೃದ್ಧಿಯಲ್ಲಿ ಗುಜರಾತ್ ರಾಜ್ಯವು ಜಾಗತಿಕ ನಾಯಕನಾಗಿ ಹೊರಹೊಮ್ಮುವುದನ್ನು ಖಚಿತಪಡಿಸಿಕೊಳ್ಳಲು ಜಾಮ್‌ನಗರದಲ್ಲಿ 5,000 ಎಕರೆ ವ್ಯಾಪ್ತಿಯಲ್ಲಿ ಧೀರೂಭಾಯಿ ಅಂಬಾನಿ ಗ್ರೀನ್ ಎನರ್ಜಿ ಗಿಗಾ ಕಾಂಪ್ಲೆಕ್ಸ್‌ನ ನಿರ್ಮಾಣವನ್ನು ರಿಲಯನ್ಸ್ ಪ್ರಾರಂಭಿಸಿದೆ. ಇದು ಹೆಚ್ಚಿನ ಸಂಖ್ಯೆಯಲ್ಲಿ ಹಸಿರು ಉದ್ಯೋಗಗಳನ್ನು ಸೃಷ್ಟಿಸುತ್ತದೆ ಮತ್ತು ಹಸಿರು ಉತ್ಪನ್ನಗಳು ಹಾಗೂ ವಸ್ತುಗಳ ಉತ್ಪಾದನೆಗೆ ಚಾಲನೆಯನ್ನು ನೀಡುತ್ತದೆ, ಇದು ಗುಜರಾತ್ ಅನ್ನು ಹಸಿರು ಉತ್ಪನ್ನಗಳ ಪ್ರಮುಖ ರಫ್ತುದಾರ ರಾಜ್ಯವನ್ನಾಗಿ ಮಾಡುತ್ತದೆ,'' ಎಂದು ಅಂಬಾನಿ ಹೇಳಿದರು.

ಗುಜರಾತ್ ಅನ್ನು ತನ್ನ ಮಾತೃಭೂಮಿ ಮತ್ತು ಕರ್ಮಭೂಮಿ ಎಂದು ಬಣ್ಣಿಸಿದ ಮುಕೇಶ್ ಅಂಬಾನಿ, ಕಳೆದ 10 ವರ್ಷಗಳಲ್ಲಿ ದೇಶದಲ್ಲಿ ಸುಮಾರು 12 ಲಕ್ಷ ಕೋಟಿ ರೂಪಾಯಿಯನ್ನು ರಿಲಯನ್ಸ್ ಹೂಡಿಕೆ ಮಾಡಿದೆ ಮತ್ತು ಈ ಹೂಡಿಕೆಯ ಮೂರನೇ ಒಂದು ಭಾಗದಷ್ಟು ಗುಜರಾತ್‌ನಲ್ಲಿಯೇ ಮಾಡಲಾಗಿದೆ ಎಂದು ಹೇಳಿದರು. 7 ಕೋಟಿ ಗುಜರಾತಿಗಳ ಕನಸುಗಳನ್ನು ನನಸು ಮಾಡಲು ರಿಲಯನ್ಸ್ ಯಾವುದೇ ಅವಕಾಶವನ್ನು ಬಿಡುವುದಿಲ್ಲ ಎಂದು ಹೇಳಿದರು.

ಇನ್ನೂ ಮುಂದುವರಿದು ದೇಶದ ಆರ್ಥಿಕತೆ ಕುರಿತು ಮಾತನಾಡಿದ ಮುಕೇಶ್ ಅಂಬಾನಿ, 2047ನೇ ಇಸವಿ ವೇಳೆಗೆ ಭಾರತವು 35 ಟ್ರಿಲಿಯನ್ ಅಮೆರಿಕನ್ ಡಾಲರ್ (ಒಂದು ಟ್ರಿಲಿಯನ್ ಅಂದರೆ ಲಕ್ಷ ಕೋಟಿ) ಆರ್ಥಿಕತೆ ಆಗುವುದನ್ನು ಭೂಮಿಯ ಮೇಲಿನ ಯಾವುದೇ ಶಕ್ತಿಯು ತಡೆಯಲು ಸಾಧ್ಯವಿಲ್ಲ. ಮತ್ತು ಗುಜರಾತ್ ರಾಜ್ಯವೊಂದೇ ಆ ಹೊತ್ತಿಗೆ 3-ಟ್ರಿಲಿಯನ್ ಅಮೆರಿಕನ್ ಡಾಲರ್ ಆರ್ಥಿಕತೆ ಆಗಲಿದೆ ಎಂಬುದನ್ನು ನಾನು ಎದುರು ನೋಡುತ್ತೇನೆ,'' ಎಂದು ಅವರು ಹೇಳಿದರು.

ಭಾರತ ಷೇರು ಮಾರುಕಟ್ಟೆಯಲ್ಲಿ ಮಾರುಕಟ್ಟೆ ಮೌಲ್ಯದಲ್ಲಿ ಟಾಪ್ ಒನ್ ಕಂಪನಿ ಎನಿಸಿಕೊಂಡಿರುವ ರಿಲಯನ್ಸ್ ಇಂಡಸ್ಟ್ರೀಸ್ ಅಧ್ಯಕ್ಷರಾಗಿರುವ ಮುಕೇಶ್ ಅಂಬಾನಿ ಅವರು ಇತ್ತೀಚೆಗೆ ನಡೆದ ಧೀರೂಭಾಯಿ ಅಂಬಾನಿ ಜನ್ಮ ದಿನಾಚರಣೆ (ರಿಲಯನ್ಸ್ ಇಂಡಸ್ಟ್ರೀಸ್ ಸಂಸ್ಥಾಪಕರ ದಿನಾಚರಣೆ)ಯಲ್ಲಿ ತಮ್ಮ ಕನಸನ್ನು ತೆರೆದಿಟ್ಟಿದ್ದರು. ಜಾಗತಿಕವಾಗಿ ಅತ್ಯಂತ ಮೌಲ್ಯಯುತ ಟಾಪ್ ಹತ್ತು ಕಂಪನಿಗಳಲ್ಲಿ ರಿಲಯನ್ಸ್ ಇಂಡಸ್ಟ್ರೀಸ್ ಸಮೂಹವು ಕೂಡ ಒಂದು ಸ್ಥಾ?ನ ಪಡೆಯುವಂತೆ ಮಾಡುವ ತಮ್ಮ ಗುರಿಯ ಬಗ್ಗೆ ಹೇಳಿದ್ದರು. ರಿಲಯನ್ಸ್ ಇಂಡಸ್ಟ್ರೀಸ್ ನ ವಿವಿಧ ವ್ಯವಹಾರಗಳ ಜವಾಬ್ದಾರಿಯನ್ನು ತಮ್ಮ ಮಕ್ಕಳಾದ ಆಕಾಶ್ ಅಂಬಾನಿ, ಇಶಾ ಅಂಬಾನಿ ಹಾಗೂ ಅನಂತ್ ಅಂಬಾನಿಗೆ ಮುಕೇಶ್ ಅವರು ನೀಡುತ್ತಿದ್ದು, ಹೂಡಿಕೆದಾರರ ನಿರೀಕ್ಷೆಗೆ ಮೀರಿದಂತೆ ರಿಲಯನ್ಸ್ ಸಾಮ್ರಾಜ್ಯದ ವಿಸ್ತರಣೆ ಮಾಡುತ್ತಿದ್ದಾರೆ. ಅಂದ ಹಾಗೆ ಇದಕ್ಕೆ ಪೂರಕವಾಗಿ ರಿಲಯನ್ಸ್ ಇಂಡಸ್ಟ್ರೀಸ್ ಟೆಲಿಕಾಂ, ರೀಟೇಲ್, ಹಸಿರು ಇಂಧನ, ಹಣಕಾಸು ಸೇವೆಗಳು ಸೇರಿದಂತೆ ವಿವಿಧ ವ್ಯವಹಾರಗಳಲ್ಲಿ ದೊಡ್ಡ ಮಟ್ಟದ ಹೂಡಿಕೆ ಮಾಡುತ್ತಿದ್ದು, ಭಾರತದ ಪ್ರಧಾನಿ ನರೇಂದ್ರ ಮೋದಿ ಅವರ 'ಆತ್ಮನಿರ್ಭರ್ ಭಾರತ' (ಸ್ವಾವಲಂಬಿ ಭಾರತ) ಆಗುವ ಕನಸಿನ ಸಾಕಾರಕ್ಕಾಗಿ ಕೆಲಸ ಮಾಡುತ್ತಿದೆ.

ರಾಮ ಮಂದಿರ ಉದ್ಘಾಟನೆಗೆ ಹೋಗಲ್ಲ: ಕಾಂಗ್ರೆಸ್ ಘೋಷಣೆ

ನವದೆಹಲಿ: ಜನವರಿ 22 ರಂದು ಅಯೋಧ್ಯೆಯಲ್ಲಿ ನಡೆಯಲಿರುವ ರಾಮ ಮಂದಿರದ ಉದ್ಘಾಟನೆಗೆ ಹೋಗುವುದಿಲ್ಲ ಎಂದು ತಿಳಿಸಿದೆ. ಬಿಜೆಪಿ ಮತ್ತು ಆರ್‌ಎಸ್‌ಎಸ್ ನಾಯಕರು ಕೇವಲ ಚುನಾವಣಾ ಲಾಭ ಪಡೆಯಲು ಅರ್ಧಕ್ಕೆ ನಿಂತಿರುವ ದೇವಾಲಯವನ್ನು ಉದ್ಘಾಟನೆ ಮಾಡುತ್ತಿರುವುದು ಸ್ಪಷ್ಟವಾಗಿದೆ ಎಂದು ಪಕ್ಷ ಬಿಡುಗಡೆ ಮಾಡಿದ ಹೇಳಿಕೆಯಲ್ಲಿ ತಿಳಿಸಲಾಗಿದೆ.

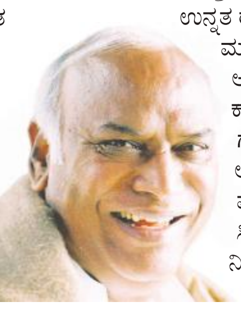

2019 ರ ಗೌರವಾನ್ವಿತ ಸರ್ವೋಚ್ಚ ನ್ಯಾಯಾಲಯದ ತೀರ್ಪನ್ನು ಸ್ವೀಕರಿಸಿ ಮತ್ತು ಜನರ ನಂಬಿಕೆಯನ್ನು ಗೌರವಿಸಿ, ಶ್ರೀ ಮಲ್ಲಿಕಾರ್ಜುನ ಖರ್ಗೆ, ಸೋನಿಯಾ ಗಾಂಧಿ, ಅಧೀರ್ ರಂಜನ್ ಚೌಧರಿ ಅವರು ಈ ಕಾರ್ಯಕ್ರಮಕ್ಕೆ ಬಿಜೆಪಿ ಮತ್ತು ಆರೆಸ್ಸೆಸ್ ಆಹ್ವಾನವನ್ನು ಗೌರವದಿಂದ ತಿರಸ್ಕರಿಸುತ್ತಾರೆ.

ಜನವರಿ 22 ರಂದು ನಡೆಯಲಿರುವ ರಾಮಮಂದಿರ ಸಮಾರಂಭದಲ್ಲಿ ಪಾಲ್ಗೊಳ್ಳಲು ಪ್ರಧಾನಿ ನರೇಂದ್ರ ಮೋದಿ ಮತ್ತು ಯುಪಿ ಸಿಎಂ ಯೋಗಿ ಆದಿತ್ಯನಾಥ್ ಸೇರಿದಂತೆ 6 ಸಾವಿರಕ್ಕೂ ಹೆಚ್ಚು ಜನರಿಗೆ ಆಹ್ವಾನಗಳನ್ನು ಕಳುಹಿಸಲಾಗಿದೆ.

ಪ್ರತಿಷ್ಠಾಪನಾ ಸಮಾರಂಭಕ್ಕೆ ಹಲವಾರು ಉನ್ನತ ರಾಜಕಾರಣಿಗಳು, ಕ್ರೀಡಾಪಟುಗಳು ಮತ್ತು ಸೆಲೆಬ್ರಿಟಿಗಳನ್ನು ಆಹ್ವಾನಿಸಲಾಗಿತ್ತು. ಅದರಂತೇ ಕಾಂಗ್ರೆಸ್ ನಾಯಕರಾದ ಸೋನಿಯಾ ಗಾಂಧಿ, ಮಲ್ಲಿಕಾರ್ಜುನ ಖರ್ಗೆ, ಅಧೀರ್ ರಂಜನ್ ಚೌಧರಿ ಮತ್ತು ಮಾಜಿ ಪ್ರಧಾನಿ ಮನಮೋಹನ್ ಸಿಂಗ್ ಅವರಿಗೆ ಆಹ್ವಾನ ನೀಡಲಾಗಿದೆ. ಆದರೆ ಇದನ್ನು ತಿರಸ್ಕರಿಸಿರುವುದಾಗಿ ತಿಳಿಸಿದ್ದಾರೆ.

ಕೇಂದ್ರ ಸಚಿವ ಮನ್ಸುಖ್ ಮಾಂಡವೀಯಾ ಮಾಹಿತಿ

ಭಾರತದ ಪ್ರತಿ ಜಿಲ್ಲೆಗೆ ಒಂದು ವೈದ್ಯಕೀಯ ಕಾಲೇಜು

ಇಂದೋರ್: ಇನ್ಮುಂದೆ ಭಾರತದ ಪ್ರತಿ ಜಿಲ್ಲೆಗೆ ಒಂದು ವೈದ್ಯಕೀಯ ಕಾಲೇಜು ತೆರೆಯುವ ಭರವಸೆಯನ್ನು ಕೇಂದ್ರ ಸಚಿವ ಮನ್ಸುಖ್ ಮಾಂಡವೀಯಾ ಅವರು ಕೊಟ್ಟಿದ್ದಾರೆ.

ಕೇಂದ್ರ ಆರೋಗ್ಯ ಸಚಿವ ಮನ್ಸುಖ್ ಮಾಂಡವಿಯಾ ಅವರು ಇಂದೋರ್‌ನ ಮಹಾತ್ಮ ಗಾಂಧಿ ಸ್ಮಾರಕ ವೈದ್ಯಕೀಯ ಕಾಲೇಜಿನ ವಜ್ರ ಮಹೋತ್ಸವವನ್ನು ಉದ್ದೇಶಿಸಿ ಮಾತನಾಡುತ್ತಾ, ಮಹಾತ್ಮಾ ಗಾಂಧಿಯವರ ತತ್ವಗಳಿಂದ ಪ್ರೇರಿತವಾದ ಆರೋಗ್ಯ ರಕ್ಷಣೆಗೆ ಸರ್ಕಾರದ ಬದ್ಧತೆಯನ್ನು ಹಂಚಿಕೊಂಡರು.

ಪೂಜ್ಯ ನಾಯಕರ ಆದರ್ಶಗಳನ್ನು ಅನುಸರಿಸುವ ಸರ್ಕಾರವು ಎಲ್ಲಾ ಜಿಲ್ಲೆಗಳನ್ನು 'ಆಯುಷ್ಮಾನ್' ಜಿಲ್ಲೆಗಳಾಗಿ ಪರಿವರ್ತಿಸಲು 'ಒಂದು ಜಿಲ್ಲೆಗೆ ಒಂದು ವೈದ್ಯಕೀಯ ಕಾಲೇಜು' ಸ್ಥಾಪಿಸುವ ನಿಟ್ಟಿನಲ್ಲಿ ಕೆಲಸ ಮಾಡುತ್ತಿದೆ ಎಂಬುದನ್ನು ಹೇಳಿದರು. ಮಾಂಡವಿಯ ಅವರು ಇಂದೋರ್‌ನಲ್ಲಿ ಸೆಂಟ್ರಲ್ ಡ್ರಗ್ಸ್ ಸ್ಟ್ಯಾಂಡರ್ಡ್ ಕಂಟ್ರೋಲ್ ಆರ್ಗನೈಸೇಶನ್ (ಸಿಡಿಎಸ್ಸಿಒ) ಉಪ ವಲಯ ಕಚೇರಿ ಮತ್ತು ಸೆಂಟ್ರಲ್ ಡ್ರಗ್ ಟೆಸ್ಟಿಂಗ್ ಲ್ಯಾಬೋರೇಟರಿ (ಸಿಡಿಟಿಎಲ್) ಉದ್ಘಾಟಿಸಿದರು. ಅವರು ಭೋಪಾಲ್ನ ಂಖಖಒಖ ನಲ್ಲಿ ವಿವಿಧ ಸೌಲಭ್ಯಗಳಿಗೆ ಅಡಿಪಾಯ ಹಾಕಿದರು ಮತ್ತು ಮಧ್ಯಪ್ರದೇಶದಲ್ಲಿ 190 ಔಷಧೀಯ ಉದ್ಯಮಗಳು, 55 ಘಾಊಔ-ಉಒಕ ಕಂಪ್ಲೈಂಟ್ ಉತ್ಪಾದನಾ ಘಟಕಗಳು ಮತ್ತು 163 ರಕ್ತ ಕೇಂದ್ರಗಳು ಸೇರಿದಂತೆ ಹಲವಾರು ಆರೋಗ್ಯ ಸೌಲಭ್ಯಗಳನ್ನು ಉದ್ಘಾಟಿಸಿದರು. ಬಳಿಕ ಭೋಪಾಲ್ನ ಏಮ್ಸ್ನಲ್ಲಿ ಅಗತ್ಯ ಆರೋಗ್ಯ ಸೌಲಭ್ಯಗಳನ್ನು ಸಚಿವರು ಉದ್ಘಾಟಿಸಿದರು, ಎಲ್ಲಾ ರಾಜ್ಯಗಳಲ್ಲಿ ಏಮ್ಸ್ನಂತಹ ಸಂಸ್ಥೆಗಳನ್ನು ಹೊಂದುವ ಪ್ರಧಾನಿ ನರೇಂದ್ರ ಮೋದಿ ಅವರ ಕನಸನ್ನು ನನಸಾಗಿಸಿದರು. ಸಾರ್ವಜನಿಕ ಆರೋಗ್ಯವನ್ನು ಮೇಲ್ವಿಚಾರಣೆ ಮಾಡುವಲ್ಲಿ ವೈದ್ಯಕೀಯ ಕಾಲೇಜುಗಳ ನಿರ್ಣಾಯಕ ಪಾತ್ರವನ್ನು ಅವರು ಒತ್ತಿಹೇಳಿದರು.

ಕ್ರಿಕೆಟ್ ಆಡುತ್ತಿದ್ದಾಗಲೇ ಹಠಾತ್ ಹೃದಯಾಘಾತ

ಉತ್ತರಪ್ರದೇಶ: ಯುವಜನತೆಯಲ್ಲಿ ಹೃದಯಾಘಾತ ಪ್ರಕರಣಗಳು ಹೆಚ್ಚುತ್ತಿರುವ ನಡುವೆಯೇ ಮತ್ತೊಂದು ಆಘಾತಕಾರಿ ವಿಡಿಯೋ ಸಾಮಾಜಿಕ ಜಾಲತಾಣದಲ್ಲಿ ವೈರಲ್ ಆಗಿದೆ. ಕ್ರಿಕೆಟಿಗರೊಬ್ಬರು ಹೃದಯಾಘಾತದಿಂದ ಸಾವನ್ನಪ್ಪಿದ ವಿಡಿಯೋ ಇಂಟರ್ನೆಟ್ ನಲ್ಲಿ ಕಾಣಿಸಿಕೊಂಡಿದೆ. ಉತ್ತರಪ್ರದೇಶದ ನೋಯ್ಡಾದಲ್ಲಿ ಈ ದುರಂತ ನಡೆದಿದೆ. 36 ವರ್ಷದ ಎಂಜಿನಿಯರ್ ವಿಕಾಸ್ ನೇಗಿ ಎಂಬುವವರು ಕ್ರಿಕೆಟ್ ಆಟವಾಡುತ್ತಿದ್ದಾಗಲೇ ಮೈದಾನದಲ್ಲಿ ಕುಸಿದುಬಿದ್ದು ಸಾವನ್ನಪ್ಪಿದ್ದಾರೆ. ಮಾವೆರಿಕ್ಸ್ ಘಿಖ ಮತ್ತು ಬ್ಲೇಜಿಂಗ್ ಬುಲ್ಸ್ ನಡುವಿನ ಪಂದ್ಯದಲ್ಲಿ ದುರಂತ ಸಂಭವಿಸಿದೆ. ವಿಕಾಸ್ ನೇಗಿ ಕೆಳಗೆ ಬೀಳುತ್ತಿದ್ದಂತೆ ಎರಡೂ ಕಡೆಯ ಆಟಗಾರರು ಸಿಪಿಆರ್ ಮಾಡಲು ಪ್ರಯತ್ನಿಸಿದರು. ಆದರೆ ಅವರು ಸ್ಥಳದಲ್ಲೇ ಮೃತಪಟ್ಟರು. ಇನಿಂಗ್ಸ್‌ನ 14 ನೇ ಓವರ್‌ನಲ್ಲಿ ಬೌಂಡರಿ ಬಾರಿಸಿದ ತನ್ನ ಬ್ಯಾಟಿಂಗ್ ಪಾಲುದಾರ ಉಮೇಶ್ ಕುಮಾರ್ ಅವರತ್ತ ವಿಕಾಸ್ ನೇಗಿ ಪಿಚ್ನ ಮಧ್ಯಭಾಗಕ್ಕೆ ಬಂದಾಗ ಈ ಘಟನೆ ಸಂಭವಿಸಿದೆ.

ದಕ್ಷಿಣ ಕೊರಿಯಾ ಜತೆಗಿನ ಯುದ್ಧ ಅನಿವಾರ್ಯ: ಕಿಮ್ ಜಾಂಗ್

ಪ್ಯೋಂಗ್ಯಾಂಗ್: ದಕ್ಷಿಣ ಕೊರಿಯಾ ದೇಶವು ಸಂಘರ್ಷವನ್ನು ಪ್ರಚೋದಿಸುತ್ತಿದೆ. ಯುದ್ಧವನ್ನು ಅನಿವಾರ್ಯಗೊಳಿಸುವ ಪರಿಸ್ಥಿತಿಯನ್ನು ನಿರ್ಮಿಸಿದೆ ಎಂದು ಉತ್ತರ ಕೊರಿಯಾ ಅಧ್ಯಕ್ಷ ಕಿಮ್ ಜಾಂಗ್ ಉನ್ ಬುಧವಾರ ಹೇಳಿದ್ದಾರೆ. ದಕ್ಷಿಣ ಕೊರಿಯಾವು ಉತ್ತರ ಕೊರಿಯಾದ ಕಡೆಗಿನ ಅತ್ಯಂತ ಪ್ರತಿಕೂಲ ದೇಶವೆಂದು ನಿರ್ಧರಿಸುವ ಸಮಯ ಬಂದಿದೆ. ಉಭಯ ದೇಶಗಳ ನಡುವಿನ ಸಂಬಂಧಗಳು 'ಬದಲಾವಣೆಯ ಹೊಸ ಹಂತ' ಮತ್ತು 'ಅನಿವಾರ್ಯ ವಾಸ್ತವತೆ'ಗೆ ನಿದರ್ಶನವಾಗಿದೆ. ಅವರು ಶಸ್ತ್ರಾಸ್ತ್ರಗಳ ಸಂಗ್ರಹಣೆಗೆ ಆದ್ಯತೆ ನೀಡಿರುವುದರಿಂದ ನಮ್ಮ ದೇಶದ ಮಿಲಿಟರಿ ಸಾಮರ್ಥ್ಯವನ್ನೂ ಬಲಗೊಳಿಸುವ ಮತ್ತು ಪರಮಾಣು ಶಕ್ತಿಯನ್ನು ವೃದ್ಧಿಸುವ ಅನಿವಾರ್ಯತೆಯಿದೆ. ನಾವು ಕೊರಿಯನ್ ಪರ್ಯಾಯ ದ್ವೀಪದಲ್ಲಿ ಏಕಪಕ್ಷೀಯವಾಗಿ ಶಕ್ತಿಪ್ರದರ್ಶನಕ್ಕೆ ಮುಂದಾಗುವುದಿಲ್ಲ. ಆದರೆ ನಾವು ಯುದ್ಧವನ್ನು ತಪ್ಪಿಸುವ ಉದ್ದೇಶವನ್ನೂ ಹೊಂದಿಲ್ಲ ಎಂದು ಕಿಮ್ ಜಾಂಗ್ ಉನ್ ಪ್ರತಿಪಾದಿಸಿರುವುದಾಗಿ ಸರಕಾರಿ ಸ್ವಾಮ್ಯದ ಕೆಸಿಎನ್‌ಎ ಸುದ್ದಿಸಂಸ್ಥೆ ವರದಿ ಮಾಡಿದೆ. ಕೊರಿಯಾದ ಶಾಂತಿಯುತ ಪುನರೇಕೀಕರಣ ಸಾಧ್ಯವಿಲ್ಲ. ದಕ್ಷಿಣ ಕೊರಿಯಾ ಜತೆಗಿನ ಸಂಬಂಧದ ಕುರಿತ ಕಾರ್ಯನೀತಿಯಲ್ಲಿ ಶೀಘ್ರವೇ ನಿರ್ಣಾಯಕ ಬದಲಾವಣೆ ಮಾಡಿಕೊಳ್ಳುವುದಾಗಿ ಕಳೆದ ತಿಂಗಳು ಕಿಮ್ ಘೋಷಿಸಿದ್ದರು.

ತಿರುಮಲ ತಿರುಪತಿ ವೆಬ್‌ಸೈಟ್ ಹೆಸರು ಬದಲಾವಣೆ!

ತಿರುಮಲ: ತಿರುಮಲ ತಿರುಪತಿ ದೇವಸ್ಥಾನದ ವಿವರಗಳನ್ನ ನೀಡುವ ಅಧಿಕೃತ ವೆಬ್‌ಸೈಟ್‌ನ ಹೆಸರನ್ನ ಮತ್ತೊಮ್ಮೆ ಬದಲಾಯಿಸಲಾಗಿದೆ. ಈ ಹಿಂದೆ tirupatibalaji.ap.gov.in ಇದ್ದ ಟಿಟಿಡಿ ವೆಬ್ಸೈಟ್ನ ಹೆಸರನ್ನು ಈಗ ttdevasthanams.ap.gov.inಎಂದು ಬದಲಾಯಿಸಲಾಗಿದೆ. ಇದನ್ನು ಗಮನಿಸುವಂತೆ ಟಿಟಿಡಿ, ಭಕ್ತರಿಗೆ ಮನವಿ ಮಾಡಿದೆ. ಟಿಟಿಡಿ ಅಧ್ಯಕ್ಷ ಭೂಮನ ಕರುಣಾಕರ ರೆಡ್ಡಿ ಅವರು ತಿರುಪತಿ ಮತ್ತು ಇತರ ಸ್ಥಳಗಳಲ್ಲಿನ ಟಿಟಿಡಿ ಸಂಯೋಜಿತ ದೇವಾಲಯಗಳೊಂದಿಗೆ ಹಿಂದೂ ಧರ್ಮವನ್ನ ಜನಪ್ರಿಯಗೊಳಿಸುವ ಉದ್ದೇಶದಿಂದ ಎಲ್ಲಾ ವಿವರಗಳೊಂದಿಗೆ ಹೊಸ ವೆಬ್ಸೈಟ್ ttdevasthanams.ap.gov.in ಪ್ರಾರಂಭಿಸಿದರು. 'ಒಂದು ಸಂಸ್ಥೆ, ಒಂದು ವೆಬ್ಸೈಟ್, ಒಂದು ಮೊಬೈಲ್ ಅಪ್ಲಿಕೇಶನ್' ಭಾಗವಾಗಿ ದೇವಾಲಯದ ಅಧಿಕೃತ ವೆಬ್ಸೈಟ್ನ ಹೆಸರು ಬದಲಾಯಿಸಲಾಗಿದೆ. ಇನ್ನು ಮುಂದೆ ಭಕ್ತರು ttdevasthanams.ap.gov.inವೆಬ್ಸೈಟ್ ಮೂಲಕ ಆನ್ಲೈನ್ ಬುಕಿಂಗ್ ಮಾಡಲು ಸೂಚಿಸಲಾಗಿದೆ.

ಚೀನಾ ರಾಯಭಾರ ಕಚೇರಿ ಸೇವೆ ಸ್ಥಗಿತ

ಬೀಜಿಂಗ್: ಈಕ್ವೆಡಾರ್‌ನಲ್ಲಿ ಆಂತರಿಕ ಸಂಘರ್ಷ ಉಲ್ಬಣಿಸಿರುವ ಹಿನ್ನೆಲೆಯಲ್ಲಿ ಆ ದೇಶದಲ್ಲಿರುವ ರಾಯಭಾರ ಕಚೇರಿ ಹಾಗೂ ಕಾನ್ಸುಲೇಟ್ ಕಚೇರಿಗಳ ಸೇವೆಯನ್ನು ಅಮಾನತುಗೊಳಿಸಲಾಗಿದೆ. ಸಾರ್ವಜನಿಕ ಸೇವೆ ಮರು ಆರಂಭದ ಬಗ್ಗೆ ಕ್ರಮೇಣ ಮಾಹಿತಿ ನೀಡಲಾಗುವುದು ಎಂದು ಚೀನಾ ಬುಧವಾರ ಹೇಳಿದೆ. ಈಕ್ವೆಡಾರ್‌ನಲ್ಲಿ ಚೀನೀ ಪ್ರಜೆಗಳು ಹಾಗೂ ಸಂಸ್ಥೆಗಳ ಭದ್ರತಾ ಪರಿಸ್ಥಿತಿಯನ್ನು ಗಮನಿಸುತ್ತಿದ್ದೇವೆ. ಕಾನೂನು ಸುವ್ಯವಸ್ಥೆ ಕಾಪಾಡಲು ಈಕ್ವೆಡಾರ್ ಸರಕಾರ ನಡೆಸುತ್ತಿರುವ ಕ್ರಮಗಳನ್ನು ಬೆಂಬಲಿಸುತ್ತೇವೆ ಎಂದು ಚೀನಾ ವಿದೇಶಾಂಗ ಸಚಿವಾಲಯದ ವಕ್ತಾರೆ ಮಾವೊ ನಿಂಗ್ ಹೇಳಿದ್ದಾರೆ. ಈಕ್ವೆಡಾರ್‌ನಲ್ಲಿ ಕ್ರಿಮಿನಲ್ ಗ್ಯಾಂಗ್‌ಗಳನ್ನು ಹತ್ತಿಕ್ಕಲು ಸರಕಾರ ಕಠಿಣ ಕ್ರಮಗಳನ್ನು ಜಾರಿಗೊಳಿಸಿದ ಬೆನ್ನಲ್ಲೇ ದೇಶದಲ್ಲಿ ಹಿಂಸಾಚಾರ ಭುಗಿಲೆದ್ದಿದ್ದು ಬಂದರು ನಗರ ಗಯಾಕ್ವಿಲ್ ನಲ್ಲಿ ಡಕಾಯಿತರ ಗುಂಪಿನ ದಾಳಿಯಲ್ಲಿ 8 ಮಂದಿ ಹತರಾಗಿದ್ದು ಮೂವರು ಗಾಯಗೊಂಡಿದ್ದಾರೆ. ಸಮೀಪದ ನೊಬೊಲ್ ನಗರದಲ್ಲಿ ಇಬ್ಬರು ಅಧಿಕಾರಿಗಳನ್ನು ಕೊಲೆ ಮಾಡಲಾಗಿದೆ ಎಂದು ಉನ್ನತ ಮೂಲಗಳನ್ನು ಉಲ್ಲೇಖಿಸಿ ಮಾಧ್ಯಮಗಳು ವರದಿ ಮಾಡಿವೆ.

ಸತ್ತು ಹೋದ ಪಾಕ್ ಮಾಜಿ ಅಧ್ಯಕ್ಷ ಮುಷರಫ್‌ಗೆ ಗಲ್ಲುಶಿಕ್ಷೆ

ಪಾಕಿಸ್ತಾನ: ದೇಶದ್ರೋಹ ಪ್ರಕರಣದಲ್ಲಿ ಪಾಕ್ ಮಾಜಿ ಅಧ್ಯಕ್ಷ ದಿ. ಪರ್ವೇಜ್ ಮುಷರಫ್ ಅವರಿಗೆ ವಿಧಿಸಲಾಗಿದ್ದ ಮರಣದಂಡನೆಯನ್ನು ಪಾಕಿಸ್ತಾನ ಸುಪ್ರೀಂ ಕೋರ್ಟ್ ಎತ್ತಿಹಿಡಿದಿದೆ.

ಆದ್ರೆ, ದೀರ್ಘಕಾಲದ ಅನಾರೋಗ್ಯದಿಂದ ಬಳಲುತ್ತಿದ್ದ ಪರ್ವೇಜ್ ಮುಷರಫ್ (79) 2023 ಫೆಬ್ರವರಿ 05ರಂದು ದುಬೈನ ಅಮೆರಿಕನ್ ಆಸ್ಪತ್ರೆಯಲ್ಲಿ ಕೊನೆಯುಸಿರು ಎಳೆದಿದ್ದರು.

ಡಿಸೆಂಬರ್ 17, 2019 ರಂದು ಸಂವಿಧಾನದ 6 ನೇ ವಿಧಿಯ ಅಡಿಯಲ್ಲಿ ವಿಶೇಷ ನ್ಯಾಯಾಲಯವು ಮಾಜಿ ಅಧ್ಯಕ್ಷನಿಗೆ ಮರಣದಂಡನೆ ವಿಧಿಸಿತ್ತು. ಈ ನಿರ್ಧಾರವನ್ನು ಪಾಕಿಸ್ತಾನ ಸುಪ್ರೀಂ ಕೋರ್ಟ್ ಎತ್ತಿಹಿಡಿದಿದೆ.

ಪಾಕಿಸ್ತಾನದ ಮಾಜಿ ಮಿಲಿಟರಿ ಸರ್ವಾಧಿಕಾರಿ 2007ರಲ್ಲಿ ತುರ್ತು ಪರಿಸ್ಥಿತಿ ಘೋಷಿಸಿ ಹಲವು ನ್ಯಾಯಾಧೀಶರನ್ನು ಗೃಹಬಂಧನದಲ್ಲಿ ಇರಿಸಿ ಸೇವೆಯಿಧಂ ವಜಾಗೊಳಿಸಲಾಗಿತ್ತು. 2013ರಲ್ಲಿ ನವಾಜ್ ಷರೀಫ್ ನೇತೃತ್ವದ ಸರ್ಕಾರವು ಪರ್ವೇಜ್ ಮುಷರಫ್ ವಿರುದ್ಧ ದೇಶದ್ರೋಹ ಪ್ರಕರಣ ದಾಖಲಿಸಿ ತನಿಖೆಗೆ ಆದೇಶಿಸಿತ್ತು. ತನಿಖೆ ನಡೆಸಿದ ಬಳಿಕ 2014ರಲ್ಲಿ ಮುಷರಫ್ ಅವರನ್ನು ಆರೋಪಿ ಎಂದು ಘೋಷಿಸಲಾಗಿತ್ತು. 2016ರಲ್ಲಿ ಮುಷರಫ್ ಚಿಕಿತ್ಸೆಗೆಂದು ದುಬೈಗೆ ತೆರಳಿದ್ದರು. ಆದರೆ ಸಂಪೂರ್ಣ ದಾಖಲೆಗಳು ಸಲ್ಲಿಕೆಯಾಗದ ಕಾರಣ ವಿಚಾರಣೆ ನಾಲ್ಕು ವರ್ಷಗಳ ನಡೆದು, ಕೊನೆಗೆ 2019ರಲ್ಲಿ ವಿಚಾರಣಾ ನ್ಯಾಯಾಲಯ ಮುಷರಫ್ ಧೋಷಿ ಎಂದು ಗಲ್ಲುಶಿಕ್ಷೆ ವಿಧಿಸಿ ತೀರ್ಪು ನೀಡಿತ್ತು.

ಲಕ್ಷದ್ವೀಪ, ಅಯೋಧ್ಯೆಗೆ ಶೀಘ್ರದಲ್ಲೇ ಸ್ಪೈಸ್ ಜೆಟ್ ವಿಮಾನ ಸೇವೆ ಆರಂಭ

ನವದೆಹಲಿ : ಸ್ಪೈಸ್ ಜೆಟ್ ಶೀಘ್ರದಲ್ಲೇ ಲಕ್ಷದ್ವೀಪ ಮತ್ತು ಅಯೋಧ್ಯೆಗೆ ವಿಮಾನಗಳನ್ನು ಪ್ರಾರಂಭಿಸಲಿದೆ ಎಂದು ಅದರ ಮುಖ್ಯಸ್ಥ ಅಜಯ್ ಸಿಂಗ್ ಇಂದು ಹೇಳಿದ್ದಾರೆ. ಇನ್ನು ಇತ್ತೀಚಿನ ನಿಧಿಯ ಒಳಹರಿವು ವಿಮಾನಯಾನವನ್ನ ಹೆಚ್ಚು ಬಲಪಡಿಸಲು ಸಹಾಯ ಮಾಡುತ್ತದೆ ಎಂದು ಒತ್ತಿ ಹೇಳಿದರು. ಕಂಪನಿಯ ವಾರ್ಷಿಕ ಸಾಮಾನ್ಯ ಸಭೆಯಲ್ಲಿ ಷೇರುದಾರರನ್ನುದ್ದೇಶಿಸಿ ಮಾತನಾಡಿದ ಸಿಂಗ್, ವಿಮಾನಯಾನವನ್ನ ಬೆಳೆಸಲು 2,250 ಕೋಟಿ ರೂ.ಗಳ ನಿಧಿಯ ದೊಡ್ಡ ಭಾಗವನ್ನ ನಿಯೋಜಿಸುವುದಾಗಿ ಹೇಳಿದರು. ಫ್ಲೀಟ್ ಟ್ರ್ಯಾಕಿಂಗ್ ವೆಬ್ಸೈಟ್ ಪ್ಲೇನ್ಸ್ಪಾಟರ್'ನಲ್ಲಿ ಲಭ್ಯವಿರುವ ಮಾಹಿತಿಯ ಪ್ರಕಾರ, ಜನವರಿ 7ರ ಹೊತ್ತಿಗೆ, ಸ್ಪೈಸ್ ಜೆಟ್ 39 ವಿಮಾನಗಳು ಕಾರ್ಯಾಚರಣೆಯಲ್ಲಿದ್ದರೆ, 26 ವಿಮಾನಗಳು ನೆಲದಲ್ಲಿವೆ. ಲಕ್ಷದ್ವೀಪಕ್ಕೆ ಸರ್ಕಾರದ ಪ್ರಾದೇಶಿಕ ಸಂಪರ್ಕ ಯೋಜನೆಯಡಿ ವಿಮಾನಯಾನವು ವಿಶೇಷ ಹಕ್ಕುಗಳನ್ನ ಹೊಂದಿದೆ ಮತ್ತು ಶೀಘ್ರದಲ್ಲೇ ಕೇಂದ್ರಾಡಳಿತ ಪ್ರದೇಶಕ್ಕೆ ತನ್ನ ವಾಯು ಸೇವೆಗಳನ್ನು ಪ್ರಾರಂಭಿಸಲಿದೆ ಎಂದು ಸಿಂಗ್ ಬುಧವಾರ ಷೇರುದಾರರಿಗೆ ತಿಳಿಸಿದರು.

ಬುರ್ಜ್ ಖಲೀಫಾ ಎತ್ತರದ ಕಟ್ಟಡವಲ್ಲ!

ದುಬೈ: ವಿಶ್ವ ಪ್ರಸಿದ್ಧ ಬುರ್ಜ್ ಖಲೀಫಾ ಇನ್ನು ಮುಂದೆ ವಿಶ್ವದ ಅತೀ ಎತ್ತರದ ಕಟ್ಟಡವಾಗಿ ಉಳಿಯುವುದಿಲ್ಲ. ಯಾಕೆಂದರೆ ಇದನ್ನು ಮೀರಿ ಎತ್ತರಕ್ಕೆ ಇನ್ನೊಂದು ಕಟ್ಟಡವೊಂದು ಸೌದಿ ಅರೇಬಿಯಾದಲ್ಲಿ ನಿರ್ಮಾಣವಾಗುತ್ತಿದೆ. ಸುಮಾರು ಹದಿನಾಲ್ಕು ವರ್ಷಗಲಿಂದ ವಿಶ್ವದ ಅತೀ ಎತ್ತರದ ಕಟ್ಟಡವಾಗಿ ದುಬೈನಲ್ಲಿರುವ ಬುರ್ಜ್ ಖಲೀಫಾ ಗುರುತಿಸಿಕೊಂಡಿದೆ. ಇದು 828 ಮೀಟರ್ ಎತ್ತರವನ್ನು ಹೊಂದಿದ್ದು ಅನೇಕ ದಾಖಲೆಗಳನ್ನು ಬರೆದಿದೆ. ಬುರ್ಜ್ನ ನಿರ್ಮಾಣ ಕಾರ್ಯವು 2004 ರಲ್ಲಿ ಪ್ರಾರಂಭಿಸಿ 2009ರಲ್ಲಿ ಮುಕ್ತಾಯಗೊಳಿಸಿದರೂ 2010ರಲ್ಲಿ ಅಧಿಕೃತವಾಗಿ ಇದರ ಬಳಕೆಗೆ ಚಾಲನೆ ನೀಡಲಾಯಿತು. ದುಬೈನ ಮಧ್ಯಭಾಗದಲ್ಲಿರುವ ಈ ಕಟ್ಟಡವು ವ್ಯಾಪಾರ, ಪ್ರವಾಸೋದ್ಯಮ ಮತ್ತು ಐಷಾರಾಮಿ ಚಟುವಟಿಕೆಯ ಮೇಲೆ ಕೇಂದ್ರೀಕರಿಸಿದೆ. ಆದರೆ ಈಗ ಬುರ್ಜ್ ಖಲೀಫಾದ ದಾಖಲೆಯನ್ನು ಮುರಿಯಲು ಕಟ್ಟಡವೊಂದು ಸಜ್ಜಾಗುತ್ತಿದೆ. ಗಿನ್ನೆಸ್ ವರ್ಲ್ಡ್ ರೆಕಾರ್ಡ್ಸ್ ಪ್ರಕಾರ, ಸೌದಿ ಅರೇಬಿಯಾದಲ್ಲಿ ಪ್ರಸ್ತುತ ನಿರ್ಮಾಣ ಹಂತದಲ್ಲಿರುವ ಕಟ್ಟಡವು ಪೂರ್ಣಗೊಂಡ ಬಳಿಕ ಬುರ್ಜ್ ಖಲೀಫಾಕ್ಕಿಂತಲೂ ಎತ್ತರವಾಗಿರುತ್ತದೆ ಎನ್ನಲಾಗಿದೆ. ಕಿಂಗ್ಡಮ್ ಟವರ್ ಎಂದೂ ಕರೆಯಲ್ಪಡುವ ಜೆಡ್ಡಾ ಟವರ್ 1,000 ಮೀ. ಅಂದರೆ 1 ಕಿ.ಮೀ. 3,281 ಅಡಿ ಎತ್ತರವನ್ನು ಹೊಂದಿರಲಿದೆ. ಜೆಡ್ಡಾ ಎಕನಾಮಿಕ್ ಕಂಪೆನಿಗೆ ಸೇರಿದ ಈ ಕಟ್ಟಡವು ಐಷಾರಾಮಿ ವಸತಿ, ಕಚೇರಿ ಸ್ಥಳ, ಸರ್ವಿಸ್ಡ್ ಅಪಾರ್ಟ್ಮೆಂಟ್ಗಳು ಮತ್ತು ಐಷಾರಾಮಿ ಕಾಂಡೋಮಿನಿಯಂಗಳನ್ನು ಹೊಂದಿರಲಿದೆ.

ತರಕಾರಿ ಗಾಡಿಯಲ್ಲೇ ಮಗು ಜನ್ಮ ನೀಡಿದ ತಾಯಿ

ಹರಿಯಾಣ: ಹರಿಯಾಣದ ಅಂಬಾಲಾದ ಸರ್ಕಾರಿ ಜಿಲ್ಲಾ ಆಸ್ಪತ್ರೆಯಲ್ಲಿ ಗರ್ಭಿಣಿಯನ್ನು ದಾಖಲಿಸಿಕೊಳ್ಳದೇ ವೈದ್ಯರು ನಿರ್ಲಕ್ಷ್ಯ ತೋರಿದ್ದು ಮಹಿಳೆ ತರಕಾರಿ ಗಾಡಿಯಲ್ಲೇ ಮಗುವಿಗೆ ಜನ್ಮ ನೀಡಿರುವ ಅಮಾನವೀಯ ಘಟನೆ ನಡೆದಿದೆ. ಪತ್ನಿಯನ್ನು ತರಕಾರಿ ಗಾಡಿಯಲ್ಲಿ ಜಿಲ್ಲಾಸ್ಪತ್ರೆಗೆ ಕರೆದುಕೊಂಡು ಬಂದ ಪತಿ ಆಕೆಯನ್ನು ಹೆರಿಗೆಗೆ ದಾಖಲಿಸಿಕೊಳ್ಳುವಂತೆ ಸಿಬ್ಬಂದಿ ಬಳಿ ಪರಿಪರಿಯಾಗಿ ಮನವಿ ಮಾಡಿದ್ದಾರೆ. ಆದರೆ ವೈದ್ಯರು ಗಮನ ಹರಿಸಲೇ ಇಲ್ಲ ಎಂಬ ಆರೋಪ ಕೇಳಿಬಂದಿದೆ. ಪಂಜಾಬ್ನ ಮೊಹಾಲಿ ಜಿಲ್ಲೆಯ ದಪ್ಪರ್ನ ನಿವಾಸಿಯಾಗಿರುವ ವ್ಯಕ್ತಿ ತನ್ನ ಗರ್ಭಿಣಿ ಪತ್ನಿಯನ್ನು ಆಸ್ಪತ್ರೆಗೆ ಕರೆತಂದಿದ್ದರು. ಆದರೆ ಆಕೆಯ ಹೆರಿಗೆ ಮಾಡಿಸುವಂತೆ ವೈದ್ಯರಲ್ಲಿ ಮನವಿ ಮಾಡಿದರೂ ಯಾರೊಬ್ಬರೂ ಗರ್ಭಿಣಿಯ ನೆರವಿಗೆ ಸ್ಟ್ರೆಚರ್ ತರಲು ಕೂಡ ಸಿದ್ಧರಿಲ್ಲ ಎಂದು ತಿಳಿದುಬಂದಿದೆ. ಇಳಿಸಂಜೆಯ ಚಳಿಯಲ್ಲೇ ಮಹಿಳೆ ತರಕಾರಿ ಗಾಡಿಯಲ್ಲೇ ಆಸ್ಪತ್ರೆ ಹೊರಗಡೆಯೇ ಮಗುವಿಗೆ ಜನ್ಮ ನೀಡಿದ್ದರು. ಘಟನೆ ಬಳಿಕ ಮಾತನಾಡಿದ ಮಹಿಳೆ ಪತಿ, ''ನಾನು ವೈದ್ಯರು ಮತ್ತು ಆಸ್ಪತ್ರೆಯ ಸಿಬ್ಬಂದಿಯನ್ನು ದೇವರಂತೆ ಪರಿಗಣಿಸಿದ್ದೆ. ಆದರೆ ಘಟನೆಗಳ ನಂತರ, ಈ ಆಸ್ಪತ್ರೆಯ ಸಿಬ್ಬಂದಿಯಲ್ಲಿ ನಾನು ನಂಬಿಕೆಯನ್ನೇ ಕಳೆದುಕೊಂಡಿದ್ದೇನೆ'' ಎಂದು ಬೇಸರ ಹೊರಹಾಕಿದರು.

ಈ ಅಮಾನವೀಯ ಘಟನೆ ಸುದ್ದಿಯಾಗ್ತಿದ್ದಂತೆ ತಾಯಿ ಮತ್ತು ಮಗುವನ್ನು ಅಂತಿಮವಾಗಿ ಆಸ್ಪತ್ರೆಯೊಳಗೆ ಕರೆದೊಯ್ದು ವಾರ್ಡ್ಗೆ ಸೇರಿಸಲಾಯಿತು. ಈ ಬಗ್ಗೆ ರಾಜ್ಯ ಆರೋಗ್ಯ ಸಚಿವ ಅನಿಲ್ ವಿಜ್ ಅವರಿಗೂ ವರದಿ ಮಾಡಲಾಗಿದ್ದು, ಸಮಗ್ರ ತನಿಖೆ ನಡೆಸಿ ತಪ್ಪಿತಸ್ಥರಿಗೆ ಶಿಕ್ಷೆಯಾಗಲಿದೆ ಎಂದು ಹೇಳಿದ್ದಾರೆ.

Postal Registration No.KA/BGW-1823/2019-2021, Posted at Patrika Channel, RMS Bhavan, Bengaluru PSO, Mysore Road, Bengaluru- 560020, RNI No.KARKAN/2002/08054

ಗ್ಲ್ಯಾಮರಸ್ ಆಗಿ ಫೋಟೋಶೂಟ್‌ನಲ್ಲಿ ಮಿಂಚಿದ ಮೇಘಾ ಶೆಟ್ಟಿ

'ಜೊತೆ ಜೊತೆಯಲಿ' ನಟಿ ಮೇಘಾ ಶೆಟ್ಟಿ ಮತ್ತೆ ಗ್ಲ್ಯಾಮರಸ್ ಆಗಿ ಫೋಟೋಶೂಟ್‌ನಲ್ಲಿ ಮಿಂಚಿದ್ದಾರೆ. ನೀಲಿ ಬಣ್ಣದ ಉಡುಗೆಯಲ್ಲಿ ನಟಿ ಕಂಗೊಳಿಸಿದ್ದಾರೆ. ನಟಿಯ ಬೋಲ್ಡ್ ಲುಕ್‌ಗೆ ಅಭಿಮಾನಿಗಳು ಫಿದಾ ಆಗಿದ್ದಾರೆ. 'ಕೈವಾ' ನಟಿ ಮೇಘಾ, ನೀಲಿ ಬಣ್ಣದ ಡ್ರೆಸ್‌ನಲ್ಲಿ ಮುದ್ದಾಗಿ ಕ್ಯಾಮೆರಾ ಕಣ್ಣಿಗೆ ಪೋಸ್ ನೀಡಿದ್ದಾರೆ. ಮೇಘಾ ಸೌಂದರ್ಯವನ್ನು ಹಾಲಿವುಡ್ ನಟಿಯರಿಗೆ ಹೋಲಿಸಿ ಅಭಿಮಾನಿಗಳು ಮೆಚ್ಚುಗೆ ಸೂಚಿಸಿದ್ದಾರೆ.

ಕಿರುತೆರೆಯ ಜನಪ್ರಿಯ 'ಜೊತೆ ಜೊತೆಯಲಿ' ಸೀರಿಯಲ್‌ನಲ್ಲಿ ನಾಯಕಿಯಾಗಿ ಅನು ಸಿರಿಮನೆ ಪಾತ್ರದ ಮೂಲಕ ಕನ್ನಡಿಗರಿಗೆ ಪರಿಚಿತರಾದರು. ಅನಿರುದ್ಧಗೆ ಹೀರೋಯಿನ್ ಆಗಿ ಮೇಘಾ ಶೆಟ್ಟಿ ಮಿಂಚಿದ್ದರು. ಈ ಸೀರಿಯಲ್ ಪ್ರಸಾರವಾದ ಕೆಲವೇ ದಿನಗಳಲ್ಲಿ ಅನು ಪಾತ್ರಧಾರಿ ಮೇಘಾ ಕೂಡ ಹಿಟ್ ಆದರು.

ಬಳಿಕ ಗೋಲ್ಡನ್ ಸ್ಟಾರ್ ಗಣೇಶ್‌ಗೆ ಜೋಡಿಯಾಗಿ 'ತ್ರಿಬಲ್ ರೈಡಿಂಗ್', ಡಾರ್ಲಿಂಗ್ ಕೃಷ್ಣಗೆ ನಾಯಕಿಯಾಗಿ 'ದಿಲ್‌ಪಸಂದ್', ಧನ್ವೀರ್ ಜೊತೆ 'ಕೈವಾ' ಸಿನಿಮಾದಲ್ಲಿ ಮೇಘಾ ಶೆಟ್ಟಿ ನಟಿಸಿದ್ದರು.

ಇದೀಗ ದೊಡ್ಮನೆ ಕುಡಿ ವಿನಯ್ ರಾಜ್ ಕುಮಾರ್ ಜೊತೆ 'ಗ್ರಾಮಾಯಣ' ಎಂಬ ಸಿನಿಮಾದಲ್ಲಿ ಮೇಘಾ ನಟಿಸುತ್ತಿದ್ದಾರೆ. ಹೊಸ ಬಗೆಯ ಕಥೆಗಳನ್ನು ನಟಿ ಕೇಳುತ್ತಿದ್ದಾರೆ. ಈಗಾಗಲೇ ಮಾಡಿರುವ ಸಿನಿಮಾಗಳಲ್ಲಿ ಮೇಘಾ ನಟನೆಗೆ ಉತ್ತಮ ರೆಸ್ಪಾನ್ಸ್ ಸಿಕ್ಕಿದೆ.

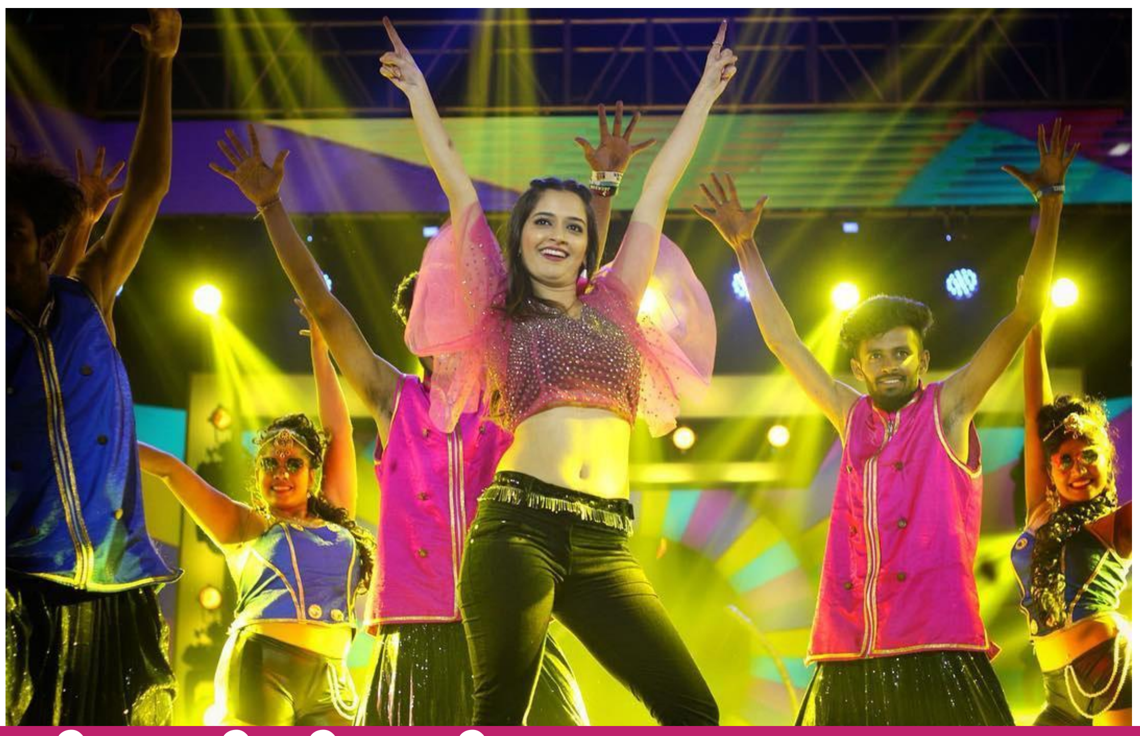

ವೇದಿಕೆ ಮೇಲೆ ಆಶಿಕಾ ರಂಗನಾಥ್ ಡ್ಯಾನ್ಸ್ ನೋಡಿ ಫಿದಾ

ನಟಿ ಆಶಿಕಾ ರಂಗನಾಥ್ ಅವರು ನಟನೆಯ ಜೊತೆಗೆ ಡ್ಯಾನ್ಸ್ ಮೂಲಕವೂ ಫೇಮಸ್ ಆಗಿದ್ದಾರೆ. 'ಪಟಾಕಿ ಪೋರಿ..' ಅಂಥ ಹಿಟ್ ಹಾಡುಗಳಲ್ಲಿ ಆಶಿಕಾ ಹೆಜ್ಜೆ ಹಾಕಿದ್ದಾರೆ. ಈಗ ಅವರು ತೆಲುಗಿನಲ್ಲಿ ಮಿಂಚಲು ರೆಡಿ ಆಗಿದ್ದಾರೆ. 'ನಾ ಸಾಮಿ ರಂಗ' ಚಿತ್ರದಲ್ಲಿ ಆಶಿಕಾ ರಂಗನಾಥ್ ನಟಿಸಿದ್ದಾರೆ. ಈ ಸಿನಿಮಾದ ಪ್ರೀ-ರಿಲೀಸ್ ಇವೆಂಟ್ ಇತ್ತೀಚೆಗೆ ನಡೆಯಿತು. ಇದರಲ್ಲಿ ಭಾಗಿ ಆದ ತಂಡ ಸಾಕಷ್ಟು ಮನರಂಜನೆ ನೀಡಿದೆ. ಈ ವೇಳೆ ಆಶಿಕಾ ರಂಗನಾಥ್ ಅವರ ಡ್ಯಾನ್ಸ್ ನೋಡಿ ಎಲ್ಲರೂ ಖುಷಿಪಟ್ಟಿದ್ದಾರೆ.

2016ರಲ್ಲಿ ರಿಲೀಸ್ ಆದ 'ಕ್ರೇಜಿ ಬಾಯ್' ಚಿತ್ರದಿಂದ ಆಶಿಕಾ ರಂಗನಾಥ್ ಚಿತ್ರರಂಗಕ್ಕೆ ಬಂದರು. ಆ ಬಳಿಕ ಹಲವು ಸಿನಿಮಾಗಳಲ್ಲಿ ಅವರು ನಟಿಸಿದರು. ಈಗಾಗಲೇ 'ಅಮಿಗೋಸ್' ಚಿತ್ರದ ಮೂಲಕ ಅವರು ತೆಲುಗು ಚಿತ್ರರಂಗಕ್ಕೆ ಪರಿಚಯಗೊಂಡಿದ್ದಾರೆ. ಈ ಸಿನಿಮಾಗೆ ಮಿಶ್ರಪ್ರತಿಕ್ರಿಯೆ ಸಿಕ್ಕಿತು. ಈಗ 'ನಾ ಸಾಮಿ ರಂಗ' ಚಿತ್ರದ ಮೂಲಕ ಅವರು ಗೆಲ್ಲುವ ಭರವಸೆಯಲ್ಲಿದ್ದಾರೆ.

ವೇದಿಕೆ ಕೆಳಗೆ ಕುಳಿತಿದ್ದ ಆಶಿಕಾ ರಂಗನಾಥ್ ಅವರನ್ನು ವೇದಿಕೆ ಮೇಲೆ ಕರೆತರಲಾಯಿತು. ಆ ಬಳಿಕ ಅವರು ನಿರ್ದೇಶಕ ವಿಜಯ್ ಬಿನ್ನಿ ಜೊತೆ ಸಖತ್ ಆಗಿ ಡ್ಯಾನ್ಸ್ ಮಾಡಿದರು. ಇದನ್ನು ನೋಡಿ ಪ್ರೇಕ್ಷಕರು ಇಷ್ಟಪಟ್ಟರು. ಆಶಿಕಾ ಅವರ ಟ್ಯಾಲೆಂಟ್ ಜನರಿಗೆ ಇಷ್ಟ ಆಗುತ್ತಿದೆ. ಆಶಿಕಾ ರಂಗನಾಥ್ ಅವರ ಬಗ್ಗೆ ಇತ್ತೀಚೆಗೆ ನಿರ್ದೇಶಕರು ಮೆಚ್ಚುಗೆಯ ಮಾತುಗಳನ್ನಾಡಿದ್ದಾರೆ. ಈ ಚಿತ್ರದ ಬಳಿಕ ಅವರಿಗೆ ಬೇಡಿಕೆ ಹೆಚ್ಚಾಗಲಿದೆ ಎಂದು ಭರವಸೆ ವ್ಯಕ್ತಪಡಿಸಿದ್ದರು.

'ನಾ ಸಾಮಿ ರಂಗ' ಚಿತ್ರದಲ್ಲಿ ಅಕ್ಕಿನೇನಿ ನಾಗಾರ್ಜುನ ಅವರಿಗೆ ಆಶಿಕಾ ಜೊತೆಯಾಗಿದ್ದಾರೆ. ಸಂಕ್ರಾಂತಿ ಪ್ರಯುಕ್ತ ಜನವರಿ 14ರಂದು ಚಿತ್ರ ರಿಲೀಸ್ ಆಗುತ್ತಿದೆ. ಈ ಚಿತ್ರದ ಜೊತೆ ಮಹೇಶ್ ಬಾಬು ನಟನೆಯ 'ಗುಂಟೂರು ಖಾರಂ' (ಜನವರಿ 12), 'ಹನುಮಾನ್' (ಜನವರಿ 12) ರಿಲೀಸ್ ಆಗುತ್ತಿವೆ. ಈ ಸಿನಿಮಾಗಳ ಜೊತೆ 'ನಾ ಸಾಮಿ ರಂಗ' ಪೈಪೋಟಿ ನೀಡಬೇಕಿದೆ.

ರಜನಿ ಅಭಿಮಾನಿಗಳಿಗೆ ನಿರಾಸೆ

ಸಂಕ್ರಾಂತಿಗೆ ಬರ್ತಿಲ್ಲ 'ಲಾಲ್ ಸಲಾಂ'

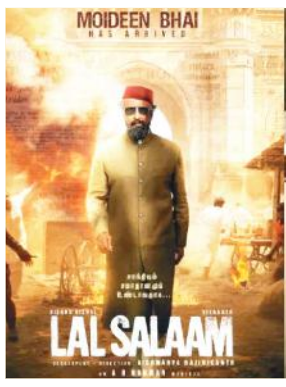

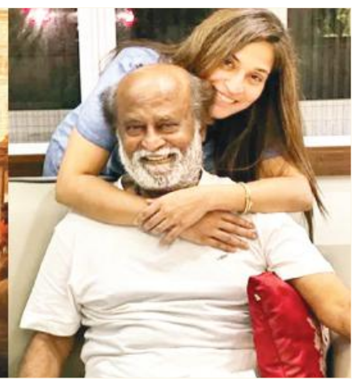

'ಜೈಲರ್' ಅಭೂತಪೂರ್ವ ಯಶಸ್ಸಿನ ಬಳಿಕ ಸೂಪರ್ ಸ್ಟಾರ್ ರಜನಿಕಾಂತ್ ನಟಿಸಿರುವ ಬಹುನಿರೀಕ್ಷಿತ ಸಿನಿಮಾ 'ಲಾಲ್ ಸಲಾಂ'. ಈ ಚಿತ್ರವನ್ನು ರಜನಿ ಪುತ್ರಿ, ಐಶ್ವರ್ಯ ರಜನಿಕಾಂತ್ ನಿರ್ದೇಶಿಸುತ್ತಿದ್ದಾರೆ. ಸಂಕ್ರಾಂತಿ ಹಬ್ಬದಂದು ಚಿತ್ರ ತೆರೆ ತರುವುದಾಗಿ ಚಿತ್ರತಂಡ ಘೋಷಣೆ ಮಾಡಿತ್ತು. ಆದ್ರೀಗ ಲಾಲ್ ಸಲಾಂ ಬಿಡುಗಡೆ ಪೋಸ್ಟ್ ಪೋನ್ ಆಗಿದೆ.

ಎಲ್ಲವೂ ಅಂದುಕೊಂಡಂತೆ ಆಗಿದ್ದರೆ ಸಂಕ್ರಾಂತಿ ಹಬ್ಬಕ್ಕೆ ತಲೈವಾ ಸಿನಿಮಾ ಎಂಟ್ರಿ ಕೊಡಬೇಕಿತ್ತು. ಆದ್ರೀಗ ಫೆಬ್ರವರಿ 9ರಂದು ಲಾಲ್ ಸಲಾಂ ಬಿಡುಗಡೆ ಮಾಡುವುದಾಗಿ ಚಿತ್ರತಂಡ ಘೋಷಣೆ ಮಾಡಿದೆ. ಸ್ಪೋರ್ಟ್ ಡ್ರಾಮಾ ಕಥಾಹಂದರ ಹೊಂದಿರುವ ಸಿನಿಮಾದಲ್ಲಿ ವಿಷ್ಣು ವಿಶಾಲ್, ವಿಕ್ರಾಂತ್ ಪ್ರಮುಖ ಪಾತ್ರದಲ್ಲಿ ನಟಿಸಿದ್ದು, ವಿಘ್ನೇಶ್, ಲಿವಿಂಗ್ಸ್ಟನ್, ಸೆಂಥಿಲ್, ಜೀವಿತಾ, ಕೆ.ಎಸ್. ರವಿಕುಮಾರ್ ಮತ್ತು ತಂಬಿ ರಾಮಯ್ಯ ಸೇರಿದಂತೆ ಹಲವರು ತಾರಾಬಳಗದಲ್ಲಿದ್ದಾರೆ.

ರಜನಿಕಾಂತ್ ಅವರು ಮೊಯ್ದೀನ್ ಭಾಯ್ ಎಂಬ ಪವರ್‌ಫುಲ್ ಪಾತ್ರದಲ್ಲಿ ಅಭಿನಯಿಸುತ್ತಿದ್ದಾರೆ. ಕ್ರಿಕೆಟ್ ದಂತಕಥೆ ಕಪಿಲ್ ದೇವ್ ಕೂಡ ಲಾಲ್ ಸಲಾಂ ಸಿನಿಮಾದ ಭಾಗವಾಗಿದ್ದಾರೆ. 2022 ನವೆಂಬರ್ ನಲ್ಲಿ ಟೈಟಲ್ ರಿವೀಲ್ ಮಾಡಲಾಯಿತು. ಆ ನಂತರ 2023ರ ಮಾರ್ಚ್ ನಲ್ಲಿ ಶೂಟಿಂಗ್ ಆರಂಭ ಮಾಡಲಾಯಿತು. ಆಗಸ್ಟ್ 2023ರಲ್ಲಿ ಚಿತ್ರೀಕರಣ ಮುಕ್ತಾಯವಾಗಿತು. ಲಾಲ್ ಸಲಾಂ ಸಿನಿಮಾಗೆ ಮಾಂತ್ರಿಕ ಎ. ಆರ್. ರೆಹಮಾನ್ ಸಂಗೀತ ಸಂಯೋಜನೆ, ವಿಷ್ಣು ರಂಗಸಾಮಿ ಛಾಯಾಗ್ರಹಣ ಮತ್ತು ಬಿ. ಪ್ರವೀಣ್ ಭಾಸ್ಕರ್ ಸಂಕಲನ ಒಳಗೊಂಡಿದೆ.

ಲಾಲ್ ಸಲಾಂ ಚಿತ್ರವನ್ನು ಕಾಲಿವುಡ್‌ನ ಖ್ಯಾತ ನಿರ್ಮಾಣ ಸಂಸ್ಥೆ ಲೈಕಾ ಪ್ರೊಡಕ್ಷನ್ಸ್‌ನ ಸುಭಾಸ್ಕರನ್ ನಿರ್ಮಿಸಿದ್ದು, ತಮಿಳುನಾಡಿನಲ್ಲಿ ಈ ಚಿತ್ರವನ್ನು ಬಿಡುಗಡೆ ಮಾಡುವ ಹಕ್ಕನ್ನು ರೆಡ್ ಜೈಂಟ್ ಸಂಸ್ಥೆ ಪಡೆದುಕೊಂಡಿದೆ. ಕನ್ನಡ, ತೆಲುಗು, ಹಿಂದಿ ಜತೆಗೆ ಮಲಯಾಳಂನಲ್ಲಿಯೂ ಈ ಸಿನಿಮಾ ಬಿಡುಗಡೆ ಆಗಲಿದೆ. ಅಂದಹಾಗೇ ರಜನಿಕಾಂತ್ ಪುತ್ರಿ ಐಶ್ವರ್ಯಾಗೆ ಇದು 3ನೇ ಸಿನಿಮಾ.

13 ತಿಂಗಳ ಬಳಿಕ ಟಿ20ಗೆ ರೋಹಿತ್ ಕಮ್ ಬ್ಯಾಕ್

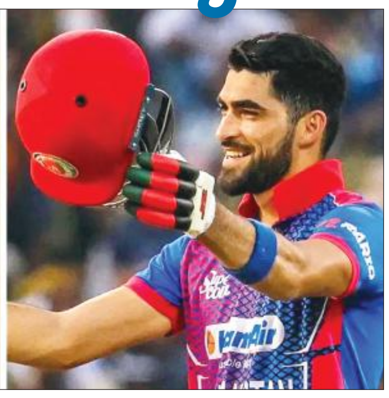

ದಕ್ಷಿಣ ಆಫ್ರಿಕಾ ಪ್ರವಾಸವನ್ನು ಭರ್ಜರಿ ಆಗಿ ಮುಗಿಸಿರುವ ಭಾರತ ಕ್ರಿಕೆಟ್ ತಂಡ ಇದೀಗ ಮಹತ್ವದ ಟಿ20 ಸರಣಿಗೆ ಸಜ್ಜಾಗುತ್ತಿದೆ. ಇಂದು ಮೊಹಾಲಿಯ ಪಂಜಾಬ್ ಕ್ರಿಕೆಟ್ ಅಸೋಸಿಯೇಷನ್ ಐಎಸ್ ಬಿಂದ್ರ ಸ್ಟೇಡಿಯಂನಲ್ಲಿ ಭಾರತ ಹಾಗೂ ಅಫ್ಘಾನಿಸ್ತಾನ ನಡುವೆ ಮೊದಲ ಟಿ20 ಪಂದ್ಯ ನಡೆಯಲಿದೆ. ಈ ಟಿ20 ಪಂದ್ಯದ ಮೂಲಕ ಸುಮಾರು ಒಂದು ವರ್ಷದ ನಂತರ ರೋಹಿತ್ ಶರ್ಮಾ ಟಿ20 ಕ್ರಿಕೆಟ್ ಗೆ ಮರಳಲಿದ್ದಾರೆ. ಹೀಗಾಗಿ ಇವರ ಮೇಲೆ ಎಲ್ಲರ ಕಣ್ಣಿದೆ. ಅಂತೆಯೆ ನಾಯಕನಾಗಿ ಕಾರ್ಯನಿರ್ವಹಿಸಲಿದ್ದಾರೆ. ವಿರಾಟ್ ಕೊಹ್ಲಿ ಕೂಡ ಟಿ20ಗೆ ಮರಳಲಿದ್ದಾರೆ. ಆದರೆ, ಇಂದಿನ ಪಂದ್ಯಕ್ಕೆ ಲಭ್ಯರಿಲ್ಲ.

ಇಂದಿನ ಪಂದ್ಯದಲ್ಲಿ ಟೀಮ್ ಇಂಡಿಯಾ ಪರ ಓಪನರ್ ಗಳಾಗಿ ರೋಹಿತ್ ಶರ್ಮಾ ಜೊತೆ ಯಶಸ್ವಿ ಜೈಸ್ವಾಲ್ ಕಣಕ್ಕಿಳಿಯಲಿದ್ದಾರೆ. ಈ ಬಗ್ಗೆ ಕೋಚ್ ರಾಹುಲ್ ದ್ರಾವಿಡ್ ಖಚಿತಪಡಿಸಿದ್ದಾರೆ. ಕೊಹ್ಲಿ ವೈಯಕ್ತಿಕ ಕಾರಣದಿಂದ ಇಂದಿನ ಪಂದ್ಯ ಆಡುತ್ತಿಲ್ಲ. ಹೀಗಾಗಿ ಶುಭ್ ಮನ್ ಗಿಲ್ ಮೂರನೇ ಕ್ರಮಾಂಕದಲ್ಲಿ ಕಾಣಿಸಿಕೊಳ್ಳಲಿದ್ದಾರೆ. ಕೆಎಲ್ ರಾಹುಲ್ ಇಲ್ಲದ ಕಾರಣ ಸಂಜು ಸ್ಯಾಮ್ಸನ್ ವಿಕೆಟ್ ಕೀಪರ್ ಜವಾಬ್ದಾರಿ ವಹಿಸುವ ಸಾಧ್ಯತೆ ಇದೆ. ತಿಲಕ್ ವರ್ಮಾ, ರಿಂಕು ಸಿಂಗ್ ತಂಡದಲ್ಲಿ ಇರಲಿದ್ದಾರೆ.

ಭಾರತ ಪರ ಆಲ್ರೌಂಡರ್ ಜವಾಬ್ದಾರಿ ಅಕ್ಷರ್ ಪಟೇಲ್ ವಹಿಸುವ ಸಾಧ್ಯತೆ ಇದೆ. ವೇಗಿಗಳಾಗಿ ಅರ್ಶ್ ದೀಪ್ ಸಿಂಗ್, ಆವೇಶ್ ಖಾನ್, ಮುಖೇಶ್ ಕುಮಾರ್ ಪೈಕಿ ಇಬ್ಬರು ಸ್ಥಾನ ಪಡೆಯಬಹುದು. ಕುಲ್ದೀಪ್ ಯಾದವ್ ಮತ್ತು ರವಿ ಬೊಷ್ಣೋಯಿ ಸ್ಪಿನ್ ಆಯ್ಕೆ ಆಗಿದ್ದಾರೆ.

ಇತ್ತ ಅಫ್ಘಾನಿಸ್ತಾನ ತಂಡವನ್ನು ಇಬ್ರಾಹಿಂ ಜರ್ದಾನ್ ನಾಯಕನಾಗಿ ಮುನ್ನಡೆಸಲಿದ್ದಾರೆ. ನಿಯಮಿತ ಟಿ20 ನಾಯಕ ರಶೀದ್ ಖಾನ್ ಅವರು ಇಂಜುರಿಯಿಂದಾಗಿ ಭಾರತ ವಿರುದ್ಧದ ಟಿ20 ಸರಣಿಯಿಂದ ಹೊರಬಿದ್ದಿದ್ದಾರೆ. ಮುಜೀಬ್ ಉರ್ ರೆಹಮಾನ್ ಮತ್ತೊಮ್ಮೆ ತಂಡಕ್ಕೆ ಮರಳಿದ್ದಾರೆ. ರೆಹಮಾನುಲ್ಲಾ ಗುರ್ಬಾಜ್, ಇಕ್ರಮ್ ಅಲಿಖಿಲ್, ಹಜರತುಲ್ಲಾ ಝುಜೈ, ರಹಮತ್ ಶಾ ಕೂಡ ತಂಡದಲ್ಲಿದ್ದಾರೆ. ಅನುಭವಿ ಮೊಹಮ್ಮದ್ ನಬಿ, ಫಜಲ್ ಹಕ್ ಫಾರೂಕಿ, ಫರೀದ್ ಅಹ್ಮದ್, ನವೀನ್ ಉಲ್ ಹಕ್, ನೂರ್ ಅಹ್ಮದ್ ಕೂಡ ಸ್ಥಾನ ಪಡೆದುಕೊಂಡಿದ್ದಾರೆ.

YSRCPಗೆ ಕೈಕೊಟ್ಟು JSPಕ್ಕೆ ಹಿಡಿದ ಅಂಬಾಟಿ ರಾಯುಡು

ಟೀಮ್ ಇಂಡಿಯಾದ ಮಾಜಿ ಆಟಗಾರ ಅಂಬಾಟಿ ರಾಯುಡು ಜನಸೇನಾ ಪಕ್ಷವನ್ನು ಸೇರಲಿದ್ದಾರಾ ಇಂತಹದೊಂದು ಪ್ರಶ್ನೆ ಹುಟ್ಟಿಕೊಳ್ಳಲು ಮುಖ್ಯ ಕಾರಣ ರಾಯುಡು ಜನಸೇನಾ ಪಕ್ಷದ ಮುಖ್ಯಸ್ಥ ಪವನ್ ಕಲ್ಯಾಣ್ ಅವರನ್ನು ಭೇಟಿ ಮಾಡಿರುವುದು. ವಾರದ ಹಿಂದೆಯಷ್ಟೇ YSR ಕಾಂಗ್ರೆಸ್ ಪಕ್ಷಕ್ಕೆ ಸೇರ್ಪಡೆಯಾಗುವ ಮೂಲಕ ಅಂಬಾಟಿ ರಾಯುಡು ರಾಜಕೀಯದಲ್ಲಿ ಹೊಸ ಇನಿಂಗ್ಸ್ ಆರಂಭಿಸಿದ್ದರು. ಆದರೆ ಒಂದೇ ವಾರದೊಳಗೆ ವೈಎಸ್ ಆರ್ ಪಕ್ಷವನ್ನು ತೊರೆದ ರಾಯುಡು ರಾಜಕೀಯದಿಂದ ದೂರ ಉಳಿಯುವುದಾಗಿ ತಿಳಿಸಿದ್ದರು.

ಅಷ್ಟೇ ಅಲ್ಲದೆ ಇಂಟರ್ ನ್ಯಾಷನಲ್ ಲೀಗ್ ಟಿ20 ಟೂರ್ನಿ ಆಡುವ ಸಲುವಾಗಿ ವೈಎಸ್ ಆರ್ ಪಕ್ಷವನ್ನು ತೊರೆದಿದ್ದೇನೆ. ರಾಜಕೀಯ ಹಾಗೂ ಕ್ರೀಡೆಯನ್ನು ಜೊತೆಯಾಗಿ ಕೊಂಡೊಯ್ಯಲು ಸಾಧ್ಯವಿಲ್ಲ ಎಂದು ಈ ನಿರ್ಧಾರ ತೆಗೆದುಕೊಂಡಿರುವುದಾಗಿ ತಿಳಿಸಿದ್ದರು. ಆದರೀಗ ಜನಸೇನಾ ಪಕ್ಷದ ಮುಖ್ಯಸ್ಥ ಪವನ್ ಕಲ್ಯಾಣ್ ಅವರನ್ನು ಭೇಟಿಯಾಗಿ ಮತ್ತೆ ರಾಜಕೀಯದಲ್ಲಿ ತೊಡಗಿಸಿಕೊಳ್ಳುವ ಇಚ್ಛೆಯನ್ನು ವ್ಯಕ್ತಪಡಿಸಿದ್ದಾರೆ.

ನಾನು ಉತ್ತಮ ಉದ್ದೇಶದೊಂದಿಗೆ ಆಂಧ್ರಪ್ರದೇಶದ ಜನರಿಗೆ ಸೇವೆ ಸಲ್ಲಿಸಲು ರಾಜಕೀಯಕ್ಕೆ ಬಂದಿದ್ದೇನೆ. ನಾನು ವೈಎಸ್‌ಆರ್ ಸಿಪಿಗೆ ಸೇರಿದ್ದೆ. ಈ ವೇಳೆ ಅನೇಕ ಗ್ರಾಮಗಳಿಗೆ ಭೇಟಿ ನೀಡಿ ಹಲವಾರು ಜನರನ್ನು ಭೇಟಿ ಮಾಡಿ ಅವರ ಸಮಸ್ಯೆಗಳನ್ನು ಅರ್ಥಮಾಡಿಕೊಂಡಿದ್ದೇನೆ. ಅಲ್ಲದೆ ವೈಯಕ್ತಿಕವಾಗಿ ಅನೇಕ ಸಮಸ್ಯೆಗಳನ್ನು ಪರಿಹರಿಸಲು ನನ್ನ ಕೈಲಾದಷ್ಟು ಪ್ರಯತ್ನ ಮಾಡಿದ್ದೇನೆ. ಸಾಕಷ್ಟು ಸಾಮಾಜಿಕ ಕಾರ್ಯಗಳನ್ನು ಮಾಡಿದ್ದೇನೆ ಎಂದು ಅಂಬಾಟಿ ರಾಯುಡು ತಿಳಿಸಿದ್ದಾರೆ.

ನಾನು ರಾಜಕೀಯದಿಂದ ಹಿಂದೆ ಸರಿಯಲು ನಿರ್ಧರಿಸಿದ್ದೆ. ಆದರೆ ನನ್ನ ಹಿತೈಷಿಗಳು ಮತ್ತು ಆಪ್ತರು ಮತ್ತು ಕುಟುಂಬದವರು ಪವನ್ (ಪವನ್ ಕಲ್ಯಾಣ್) ಅಣ್ಣನ ಸಿದ್ಧಾಂತಗಳನ್ನು ಅರ್ಥಮಾಡಿಕೊಳ್ಳಲು ಒಮ್ಮೆ ಭೇಟಿಯಾಗುವಂತೆ ನನಗೆ ಹೇಳಿದ್ದರು. ಅದರಂತೆ ನಾನು ಪವನ್ ಕಲ್ಯಾಣ್ ಅವರನ್ನು ಭೇಟಿಯಾಗಿ ಸಾಕಷ್ಟು ಸಮಯ ಕಳೆದಿದ್ದೇನೆ.

ರಾಜಕೀಯ ಮತ್ತು ಅವರನ್ನು ಅರ್ಥಮಾಡಿಕೊಳ್ಳುವುದು, ಅವರ ಸಿದ್ಧಾಂತ ಮತ್ತು ರಾಜಕೀಯ ದೃಷ್ಟಿಕೋನವು ನನ್ನಂತೆಯೇ ಇದೆ ಎಂಬುದು ಸಂತೋಷದ ವಿಷಯ. ಸದ್ಯ ನಾನು ಕ್ರಿಕೆಟ್ ಆಡಲು ದುಬೈಗೆ ಹೋಗುತ್ತಿದ್ದೇನೆ. ಅಲ್ಲದೆ ಸದಾ ಆಂಧ್ರಪ್ರದೇಶದ ಜನರ ಜೊತೆ ನಿಲ್ಲುತ್ತೇನೆ ಎಂದು ಅಂಬಾಟಿ ರಾಯುಡು ತಿಳಿಸಿದ್ದಾರೆ.

ರಾಜ್ಯದ ಸ್ತಬ್ಧಚಿತ್ರ ಪ್ರದರ್ಶನಕ್ಕೆ ಅವಕಾಶ ನಿರಾಕರಣೆ

ಕೇಂದ್ರದ ವಿರುದ್ಧ ಸಿಎಂ ವಾಗ್ದಾಳಿ

ಬೆಂಗಳೂರು: ಜನವರಿ 26ರಂದು ಹೊಸದಿಲ್ಲಿಯಲ್ಲಿ ನಡೆಯಲಿರುವಗಣರಾಜ್ಯೋತ್ಸವದಪಥಸಂಚಲನದಲ್ಲಿ ರಾಜ್ಯದ ಸ್ತಬ್ಧಚಿತ್ರ ಪ್ರದರ್ಶನಕ್ಕೆ ಅವಕಾಶ ನಿರಾಕರಣೆ ಮಾಡುವ ಮೂಲಕ ಕೇಂದ್ರ ಸರ್ಕಾರವು ನಾಡಿನ ಏಳು ಕೋಟಿ ಕನ್ನಡಿಗರಿಗೆ ಅಪಮಾನ ಮಾಡಿದೆ ಎಂದು ಸಿಎಂ ಸಿದ್ದರಾಮಯ್ಯ ವಾಗ್ದಾಳಿ ನಡೆಸಿದ್ದಾರೆ. ಕಳೆದ ವರ್ಷ ಕೂಡ ಮೊದಲಿಗೆ ರಾಜ್ಯದ ಸ್ತಬ್ಧಚಿತ್ರ ಪ್ರದರ್ಶನಕ್ಕೆ ಅವಕಾಶ ನಿರಾಕರಣೆ ಮಾಡಿ, ವಿವಾದದ ಸ್ವರೂಪ ಪಡೆದ ನಂತರ ಅನುಮತಿ ನೀಡಿತ್ತು, ಈ ಬಾರಿ ಮತ್ತೆ ಕನ್ನಡಿಗರನ್ನು ಅವಮಾನಿಸುವ ತನ್ನ ಚಾಳಿಯನ್ನು ಮುಂದುವರೆಸಿದೆ ಎಂದು ಕಿಡಿಕಾರಿದ್ದಾರೆ.

ಈ ಬಾರಿಯ ಕರ್ನಾಟಕದ ಸ್ತಬ್ಧಚಿತ್ರ ಏನಾಗಿತ್ತು?

ನವಕರ್ನಾಟಕದ ಅಭಿವೃದ್ಧಿಯ ದೃಷ್ಟಾರ, ಸಾಮಾಜಿಕ ನ್ಯಾಯದ ಹರಿಕಾರ, ನೀರಾವರಿ, ಬ್ಯಾಂಕಿಂಗ್, ಮೂಲಸೌಕರ್ಯದ ಕ್ಷೇತ್ರಗಳ ಅಭಿವೃದ್ಧಿಯ ಮೂಲಕ ಮೈಸೂರನ್ನು ಒಂದು ಮಾದರಿ ರಾಜ್ಯವಾಗಿ ಕಟ್ಟಿದ್ದ ನಾಲ್ವಡಿ ಕೃಷ್ಣರಾಜ ಒಡೆಯರ್ ಅವರ ಸ್ತಬ್ಧಚಿತ್ರ, ನೆಲದ ರಕ್ಷಣೆಗಾಗಿ ಸರ್ವಸ್ವವನ್ನೂ ತ್ಯಾಗಗೈದ ಅಪ್ರತಿಮ ದೇಶಪ್ರೇಮಿ ರಾಣಿ ಚೆನ್ನಮ್ಮ ಅವರ ಸ್ತಬ್ಧಚಿತ್ರ, ಕರುನಾಡಿನ ಪ್ರಾಕೃತಿಕ ಸೌಂದರ್ಯ ಮತ್ತು ಬ್ರಾಂಡ್ ಬೆಂಗಳೂರು ಹೀಗೆ 4 ಸ್ತಬ್ಧಚಿತ್ರ ಮಾದರಿಗಳಿಗೆ ಅವಕಾಶ ಕೋರಿ ಕೇಂದ್ರಕ್ಕೆ ಮನವಿ ಮಾಡಲಾಗಿತ್ತು.

ಕೇಂದ್ರದ ಆಯ್ಕೆ ಸಮಿತಿಯು ನಮ್ಮ ಮನವಿಯನ್ನು ತಿರಸ್ಕರಿಸಿ, ನಾಡಿನ ಅಸೀಮ ಸಾಧನೆ ಮತ್ತು ಮಾದರಿ ಸಾಧಕರನ್ನು ದೇಶಕ್ಕೆ ಪರಿಚಯಿಸುವ ಅವಕಾಶವನ್ನು ಕಸಿದುಕೊಂಡಿದೆ ಎಂದು ಸಿಎಂ ಅಸಮಧಾನ ಹೊರ ಹಾಕಿದ್ದಾರೆ.

ನಮ್ಮ ಅಸ್ಮಿತೆ ಮೇಲೆ ದಾಳಿ: ರಾಜ್ಯದಲ್ಲಿ ಕಾಂಗ್ರೆಸ್ ಸರ್ಕಾರ ಅಧಿಕಾರಕ್ಕೆ ಬಂದಿರುವುದು ಕೇಂದ್ರದ ಬಿಜೆಪಿ ಸರ್ಕಾರಕ್ಕೆ ನುಂಗಲಾರದ ತುತ್ತಾಗಿದೆ. ತೆರಿಗೆ ಪಾಲಿನಲ್ಲಿ ವಂಚನೆ, ಬರಪರಿಹಾರದಲ್ಲಿ ಅನ್ಯಾಯ, ಕನ್ನಡಿಗರು ಕಟ್ಟಿರುವ ಬ್ಯಾಂಕು, ಬಂದರು, ವಿಮಾನ ನಿಲ್ದಾಣಗಳ ಮಾರಾಟ ಹೀಗೆ ಹೆಜ್ಜೆಹೆಜ್ಜೆಗೂ ಕನ್ನಡಿಗರ ಮೇಲೆ ಕೇಂದ್ರ ಸರ್ಕಾರ ರಾಜಕೀಯ ದುರುದ್ದೇಶದಿಂದ ಪ್ರಹಾರ ಮಾಡುತ್ತಿದೆ. ಇದರ ಜೊತೆಗೆ ಈಗ ಸ್ತಬ್ಧಚಿತ್ರ ಪ್ರದರ್ಶನದಲ್ಲಿ ಅವಕಾಶ ನಿರಾಕರಿಸಿ ನಮ್ಮ ಅಸ್ಮಿತೆಯ ಮೇಲೆ ದಾಳಿಗೆ ಇಳಿದಿದೆ ಎಂದು ವಾಗ್ದಾಳಿ ನಡೆಸಿದ್ದಾರೆ.

ಕನ್ನಡ-ಕನ್ನಡಿಗ ಮತ್ತು ಕರ್ನಾಟಕಕ್ಕೆ ನಿರಂತರವಾಗಿ ಕೇಂದ್ರ ಸರ್ಕಾರದಿಂದ ಆಗುತ್ತಿರುವ ಅನ್ಯಾಯದಿಂದ ಕನ್ನಡಿಗರು ಈಗಾಗಲೇ ರೋಸಿಹೋಗಿದ್ದಾರೆ. ಅವರ ತಾಳ್ಮೆಯನ್ನು ಪರೀಕ್ಷಿಸಲು ಕೇಂದ್ರ ಸರ್ಕಾರ ಹೋಗಬಾರದು ಎಂದು ಎಚ್ಚರಿಕೆ ನೀಡಿದ್ದಾರೆ.

ಸ್ತಬ್ಧಚಿತ್ರ ಪ್ರದರ್ಶನಕ್ಕೆ ಅವಕಾಶ ನೀಡುವಂತೆ ಒತ್ತಾಯ

ಈಗಲೂ ಕಾಲ ಮಿಂಚಿಲ್ಲ, ಕೇಂದ್ರ ಸರ್ಕಾರ ತಕ್ಷಣ ತನ್ನ ತಪ್ಪನ್ನು ತಿದ್ದಿಕೊಂಡು ಕರ್ನಾಟಕಕ್ಕೆ ಆಗಿರುವ ಅನ್ಯಾಯವನ್ನು ಸರಿಪಡಿಸಿಕೊಂಡು ದೇಶದ ಹೆಮ್ಮೆಯ ಗಣರಾಜ್ಯೋತ್ಸವ ಪರೇಡ್ ನ ಸ್ತಬ್ಧಚಿತ್ರ ಪ್ರದರ್ಶನದಲ್ಲಿ ನಮಗೆ ಅವಕಾಶ ನೀಡಬೇಕು ಎಂದು ಸಿಎಂ ಸಿದ್ದರಾಮಯ್ಯ ಒತ್ತಾಯಿಸಿದ್ದಾರೆ.

ಲೋಕಸಭೆ ಚುನಾವಣೆಗೆ ಗ್ಯಾರಂಟಿಯೇ ಕಾಂಗ್ರೆಸ್ ಅಸ್ತ್ರ

ರಾಜ್ಯ ಮಟ್ಟದ ಸಮಿತಿ ರಚನೆ

ಬೆಂಗಳೂರು: ಮುಂದಿನ ಲೋಕಸಭಾ ಚುನಾವಣೆಗೆ ಭರ್ಜರಿ ತಯಾರಿಯಲ್ಲಿರುವ ಆಡಳಿತಾರೂಢ ಕಾಂಗ್ರೆಸ್ ಈ ಬಾರಿ ಏನಿಲ್ಲವೆಂದರೂ 28 ಕ್ಷೇತ್ರಗಳಲ್ಲಿ 20 ಕ್ಷೇತ್ರಗಳನ್ನು ಗೆಲ್ಲಲು ಪಣ ತೊಟ್ಟಿದೆ. ಈ ನಿಟ್ಟಿನಲ್ಲಿ ಕಾರ್ಯತಂತ್ರ ರೂಪಿಸುತ್ತಿದೆ. ಅದರಲ್ಲೂ ಮುಖ್ಯವಾಗಿ ಜಾರಿಗೆ ತಂದಿರುವ ಐದು ಗ್ಯಾರಂಟಿಗಳನ್ನು ಲೋಕಸಭೆ ಚುನಾವಣೆಗೆ ಬಳಸಿಕೊಳ್ಳಲು ಮುಂದಾಗಿದೆ. ಹೀಗಾಗಿ ಗ್ಯಾರಂಟಿ ಯೋಜನೆ ಅನುಷ್ಠಾನಕ್ಕೆ ಸಮಿತಿ ರಚನೆ ಮಾಡಲಾಗಿದೆ.

ರಾಜ್ಯ, ಜಿಲ್ಲಾ, ತಾಲೂಕು ಹಾಗೂ ವಿಧಾನಸಭೆ ಕ್ಷೇತ್ರ ಮಟ್ಟದಲ್ಲಿ ಗ್ಯಾರಂಟಿ ಯೋಜನೆಗಳನ್ನು ಸಮರ್ಪಕವಾಗಿ ಅನುಷ್ಠಾನ ಮಾಡಲು ಸಮಿತಿ ರಚನೆ ಮಾಡಲಾಗಿದೆ. ಏಕಅಅ ಕಚೇರಿಯಲ್ಲಿ ನಡೆದ ಕಾಂಗ್ರೆಸ್ ಜಿಲ್ಲಾಧ್ಯಕ್ಷರು, ರಾಜ್ಯ ಪದಾಧಿಕಾರಿಗಳು ಮತ್ತು ಜಿಲ್ಲಾ ಉಸ್ತುವಾರಿ ಸಚಿವರುಗಳ ಸಭೆಯಲ್ಲಿ ಸಿಎಂ ಸಿದ್ದರಾಮಯ್ಯ ಸಮಿತಿ ರಚನೆ ಬಗ್ಗೆ ಘೋಷಣೆ ಮಾಡಿದ್ದಾರೆ. ಲೋಕಸಭಾ ಚುನಾವಣೆ ಸಂಬಂಧ ಮತಗಳನ್ನು ಸೆಳೆಯಲು ಗ್ಯಾರಂಟಿ ಯೋಜನೆಗಳ ಸಮರ್ಪಕ ಅನುಷ್ಠಾನದ ಹಿನ್ನೆಲೆಯಲ್ಲಿ ಈ ನಿರ್ಧಾರ ಕೈಗೊಂಡಿದ್ದಾರೆ.

ರಾಜ್ಯ ಮಟ್ಟದ ಸಮಿತಿ ಅಧ್ಯಕ್ಷರಿಗೆ ಸಂಪುಟ ದರ್ಜೆ ಸ್ಥಾನಮಾನ ಹಾಗೂ ಐದು ಮಂದಿ ಉಪಾಧ್ಯಕ್ಷರಿಗೆ ರಾಜ್ಯ ಸಚಿವ ಸ್ಥಾನಮಾನ ನೀಡಲಾಗಿದೆ. ಉಳಿದ ಸಮಿತಿ ಅಧ್ಯಕ್ಷ ಉಪಾಧ್ಯಕ್ಷರು, ಸದಸ್ಯರಿಗೆ ಗೌರವ ಧನ ಫಿಕ್ಸ್ ಮಾಡಲಾಗಿದೆ. ಈ ಹಿನ್ನೆಲೆಯಲ್ಲಿ ವಾರ್ಷಿಕ 16 ಕೋಟಿ ರೂ. ವೆಚ್ಚವಾಗಲಿದೆ. ಈ ಸಮಿತಿ ರಚನೆಯೊಂದಿಗೆ ಕಾಂಗ್ರೆಸ್, ಗ್ಯಾರಂಟಿಗಳನ್ನೇ ಟ್ರಂಪ್ ಕಾರ್ಡ್ ಮಾಡಿಕೊಂಡು ಲೋಕಸಭೆ ಚುನಾವಣೆ ಹೋಗುವುದಂತೂ ಸ್ಪಷ್ಟವಾಗಿದೆ.

ಗೃಹ ಲಕ್ಷ್ಮೀ, ಅನ್ನಭಾಗ್ಯ, ಗೃಹ ಜ್ಯೋತಿ, ಯುವ ನಿಧಿ ಸೇರಿದಂತೆ ಐದು ಗ್ಯಾರಂಟಿಗಳು ವಿಧಾನಸಭೆ ಚುನಾವಣೆ ವೇಳೆ ನೀಡಿದ್ದ ಭರವಸೆಗಳು ಕೈ ಹಿಡಿದಿವೆ. ಈ ಐದು ಗ್ಯಾರಂಟಿಗಳನ್ನು ನೋಡಿಯೇ ಜನ ಕಾಂಗ್ರೆಸ್‌ಗೆ ಮತ ನೀಡಿದ್ದಾರೆ. ಇದನ್ನು ಸ್ವತಃ ವಿರೋಧ ಪಕ್ಷಗಳು ಸಹ ಒಪ್ಪಿಕೊಂಡಿವೆ. ಹೀಗಾಗಿ ಇದೀಗ ಲೋಕಸಭಾ ಚುನಾವಣೆಯಲ್ಲೂ ಸಹ ಕಾಂಗ್ರೆಸ್ ಈ ಐದು ಗ್ಯಾರಂಟಿಗಳನ್ನು ಬಳಸಿಕೊಳ್ಳಲು ಮುಂದಾಗಿದೆ.

ಆದ್ರೆ, ಈ ಗ್ಯಾರಂಟಿಗಳು ವಿಧಾನಸಭೆ ಚುನಾವಣೆಯಲ್ಲಿ ವರ್ಕ್ ಆದಂತೆ ಲೋಕಸಭಾ ಚುನಾವಣೆಯಲ್ಲೂ ಕೈ ಹಿಡಿಯುತ್ತಾ ಎನ್ನುವುದನ್ನು ಕಾದುನೋಡಬೇಕಿದೆ.

Printed, Published & Owned by N.Venugopal Krishna, Printed at DASHAPRAMATHI MUDRANALAYA, No.433/1, Chikkavitalenahalli Village, Thagachagere Post, Kasaba Hobli, Channapatna Taluk, Ramanagar District, Pin-562160. Published at No.15, Ground Floor, 12th Block, 5th Main, Kumara Park (West), Behind BDA Head Office, Bengaluru-560020. Editor: N.Venugopal Krishna, Mobile No.+91 94835 89085, email: sanjemugilu@gmail.com