ಸಂಪುಟ: 21, ಸಂಚಿಕೆ: 101, ಪುಟಗಳು: 8, ಭಾನುವಾರ, 21 ಜನವರಿ 2024 RNI NO. KARKAN/2002/08054
epaper: www.sanjemugilu.com

ವೇಣು ಸಾರಥ್ಯದಲ್ಲಿ...

ಸುದ್ದಿಗಳ ಹೊನಲು

ಸಂಜೆ ಮುಗಿಲು

ಕನ್ನಡ ಪ್ರಾದೇಶಿಕ ಸಂಜೆ ದಿನಪತ್ರಿಕೆ

ಬೆಂಗಳೂರು। ಬೆಂಗಳೂರು ಗ್ರಾಮಾಂತರ। ಕೋಲಾರ। ಚಿಕ್ಕಬಳ್ಳಾಪುರ। ರಾಮನಗರ। ಮಂಡ್ಯ। ಮೈಸೂರು। ಚಾಮರಾಜನಗರ

ಸುಭಾಷಿತ

ಸ್ವಲ್ಪ ಉಳ್ಳವನು ಬಡವನಲ್ಲ;
ಇನ್ನೂ ಬೇಕೆನ್ನುವವನು ಬಡವ

। ಸೆಬೇಕಾ

ಪಂಚಾಂಗ

(ಭಾನುವಾರ 21, ಜನವರಿ -2024)

- ಶೋಭಕೃತ್ ನಾಮ ಸಂವತ್ಸರ,
- ಉತ್ತರಾಯಣ, ಹಿಮಂತ ಋತು,
- ಪುಷ್ಯ ಮಾಸ, ಶುಕ್ಲ ಪಕ್ಷ,
- ತಿಥಿ: ಏಕದಶಿ
- ನಕ್ಷತ್ರ: ರೇವತಿ,
- ರಾಹುಕಾಲ: 04:59 PM 06 : 30 PM
- ಗುಳಿಕಕಾಲ: 03:28 PM04 : 59 PM
- ಯಮಗಂಡಕಾಲ: 12:27 PM 01 : 58 PM

ದಶಪ್ರಮತಿ ಮುದ್ರಣಾಲಯ
dashapramathi mudranalaya
PRE-PRESS PRINTERS
Contact: +91 9483589085 | e-mail: dashapramathimudranalaya@gmail.com
We Undertake Printing of Newspapers | Tabloids | Magazines

ಸಂಕ್ಷಿಪ್ತ ಸುದ್ದಿ

ಜನವರಿ 22 ರಂದು ದೆಹಲಿ ಸರ್ಕಾರಿ ಕಚೇರಿಗಳಿಗೆ ಅರ್ಧ ದಿನ ರಜೆ ಘೋಷಣೆ

ದೆಹಲಿ: ಅಯೋಧ್ಯೆಯ ರಾಮ ಮಂದಿರ 'ಪ್ರಾಣ ಪ್ರತಿಷ್ಠಾ'ದ ಸಂದರ್ಭದಲ್ಲಿ ಜನವರಿ 22 ರಂದು ದೆಹಲಿಯ ಎಲ್ಲಾ ಸರ್ಕಾರಿ ಕಚೇರಿಗಳಿಗೆ ಅರ್ಧ ದಿನದ ರಜೆಯ ಅಧಿಕೃತ ಆದೇಶಕ್ಕೆ ದೆಹಲಿ ಲೆಫ್ಟಿನೆಂಟ್ ಗವರ್ನರ್ ವಿ ಕೆ ಸಕ್ಸೇನಾ ಶನಿವಾರ ಅನುಮೋದನೆ ನೀಡಿದ್ದಾರೆ. ರಾಜ್ ನಿವಾಸ್ ಅಧಿಕಾರಿಗಳ ಪ್ರಕಾರ, ಉತ್ತರ ಪ್ರದೇಶದ ಅಯೋಧ್ಯೆಯಲ್ಲಿ ರಾಮ ಮಂದಿರದ ಪ್ರತಿಷ್ಠಾಪನೆ ಸಮಾರಂಭದ ಕಾರಣ ಜನವರಿ 22 ರಂದು ಎಲ್ಲಾ ದೆಹಲಿ ಸರ್ಕಾರಿ ಕಚೇರಿಗಳು, ನಾಗರಿಕ ಸಂಸ್ಥೆಗಳು ಮತ್ತು ಇತರ ಉದ್ಯಮಗಳಿಗೆ ಅರ್ಧ ದಿನದ ರಜೆಯನ್ನು ಎಲ್-ಜಿ ಅನುಮೋದಿಸಿದ್ದಾರೆ. ಪುಟ 2

ಥಾಣೆಯಲ್ಲಿ ಸಿಎಂ ಏಕನಾಥ್ ಶಿಂಧೆ ನೇತೃತ್ವದಲ್ಲಿ ಮೆರವಣಿಗೆ ಮಹಾ ಆರತಿ

ಅಯೋಧ್ಯೆ: ಅಯೋಧ್ಯೆಯಲ್ಲಿ ನಡೆಯಲಿರುವ ರಾಮ ಮಂದಿರಪ್ರಾಣ ಪ್ರತಿಷ್ಠೆಗೂ ಮುನ್ನ, ಥಾಣೆಯಲ್ಲಿ ಮಹಾರಾಷ್ಟ್ರ ಮುಖ್ಯಮಂತ್ರಿ ಏಕನಾಥ್ ಶಿಂಧೆ ಅಯೋಧ್ಯೆಯ ಪ್ರತಿಕೃತಿಯ ಮೆರವಣಿಗೆ ನಡೆಸಿದರು. ಏಕನಾಥ್ ಶಿಂಧೆ ಮಹಾ ಆರತಿಯನ್ನು ಕೂಡ ಮಾಡಿದರು. ಹಿಂದೂ ಹೃದಯ ಸಾಮ್ರಾಟರು ಕಂಡ ಕನಸು ಇಂದು ನನಸಾಗುತ್ತಿರುವುದು ಸಂತಸ ವಿಚಾರ, ಈ ಸಂದರ್ಭದಲ್ಲಿ ಕೋಟ್ಯಂತರ ರಾಮಭಕ್ತರ ಕನಸನ್ನು ಪ್ರಧಾನಿ ನರೇಂದ್ರ ಮೋದಿ ಅವರು ನನಸು ಮಾಡಿದ್ದಾರೆ ಎಂದು ಶಿಂಧೆ ಖುಷಿ ವ್ಯಕ್ತಪಡಿಸಿದ್ದಾರೆ.

ಇದಕ್ಕೂ ಮುನ್ನ ಅಯೋಧ್ಯೆಯಲ್ಲಿ ನಡೆಯುತ್ತಿರುವ ರಾಮಲಲ್ಲಾ ಪ್ರಾಣಪ್ರತಿಷ್ಠೆಗೂ ಮುನ್ನ ಎಲ್ಲಾ ದೇವಾಲಯಗಳು ಸ್ವಚ್ಛವಾಗಿರಬೇಕು ಎಂದು ಜಿಲ್ಲಾಧಿಕಾರಿಗಳಿಗೆ ಸೂಚಿಸಿದ್ದರು. ಏಕನಾಥ್ ಶಿಂಧೆ ಅವರ ಅಧ್ಯಕ್ಷತೆಯಲ್ಲಿ ತಮ್ಮ ಅಧಿಕೃತ ನಿವಾಸದಲ್ಲಿ ನಡೆದ ಪರಿಶೀಲನಾ ಸಭೆಯಲ್ಲಿ ಈ ಸೂಚನೆ ನೀಡಿದ್ದರು. ಪುಟ 2

ರಾಮಲಲ್ಲಾ ಪ್ರಾಣಪ್ರತಿಷ್ಠಾಪನೆ | ಸಿಂಗಾರಗೊಂಡ ದೇವನಗರಿ

ಅಯೋಧ್ಯೆ ಜಗಮಗ

ಅಯೋಧ್ಯೆ: ಅಯೋಧ್ಯೆಯ ರಾಮಮಂದಿರದಲ್ಲಿ ಬಾಲರಾಮನ ಪ್ರಾಣಪ್ರತಿಷ್ಠಾಪನೆಗೆ ಕ್ಷಣಗಣನೆ ಶುರುವಾಗಿದೆ. ಜ. 22ರಂದು ಶತಶತಮಾನಗಳಿಂದ ರಾಮ ಭಕ್ತರ ಕನವರಿಕೆಗೆ ಫಲಸಿಗುವ ಸನ್ನಿವೇಶ ಒದಗಿ ಬರಲಿದೆ. ಅದಕ್ಕಾಗಿ ದೇವನಗರಿ ಅಯೋಧ್ಯೆ ಹಿಂದೆಂದಿಗಿಂತಲೂ ನವ ವೈಭವದಲ್ಲಿ ಅದ್ದೂರಿಯಾಗಿ ಸಜ್ಜುಗೊಂಡಿದೆ.

ರಾಮ ಮಂದಿರದ ವಿಹಂಗಮ ನೋಟ ಎಲ್ಲರನ್ನ ಸೆಳೆಯುತ್ತಿದೆ. ವಿದ್ಯುತ್ ದೀಪಗಳ ಅಲಂಕಾರ ಒಂದೆಡೆಯಾದರೆ, ನಾನಾ ಬಗೆಯ ಹೂಗಳಿಂದ ರಾಮನ ಭವ್ಯ ಮಂದಿರವನ್ನ ಸಿಂಗಾರಗೊಳಿಸಲಾಗಿದೆ.

ರಾಮಮಂದಿರದ ಕಂಬ ಕಂಬಗಳೂ ಪುಷ್ಪಾಲಂಕೃತವಾಗಿ ಕಂಗೊಳಿಸುತ್ತಿವೆ. ಸ್ವಾಗತ ದ್ವಾರವನ್ನು ಪುಷ್ಪಲಂಕಾರದಿಂದ ಅಲಂಕರಿಸಲಾಗಿದೆ. ದೇವಾಲಯದ ಅಲಂಕಾರಕ್ಕಾಗಿ 50 ಸಾವಿರ ಕೆಜಿಗೂ ಹೆಚ್ಚು ಹೂವುಗಳನ್ನು ಬಳಕೆ ಮಾಡಲಾಗಿದೆ. ಈ ಹೂವುಗಳು ದೇಶದ ಮೂಲೆ ಮೂಲೆಯಿಂದ ಅಯೋಧ್ಯೆ ತರಲಾಗಿದೆ.

ಚೆಂಡು ಹೂವುಗಳನ್ನು ಅಲಂಕಾರದಲ್ಲಿ ಬಳಸಲಾಗಿದೆ. ಇದರೊಂದಿಗೆ ಕೆಂಪು, ಹಳದಿ, ಹಸಿರು ಮತ್ತು ನೀಲಿ ಬಣ್ಣದ ಹೂಗಳನ್ನು ಬಳಸಿಕೊಳ್ಳಲಾಗಿದೆ. ದೇವಾಲಯದ ಒಳಗಿನ ವಿನ್ಯಾಸದಂತೆಯೇ, ಸುಂದರ ಮತ್ತು ಭವ್ಯವಾಗಿ ಕಾಣಲು ಅದೇ ರೀತಿಯಲ್ಲಿ ಹೂವುಗಳಿಂದ ಅಲಂಕರಿಸಲಾಗಿದೆ.

ಅಯೋಧ್ಯೆಯಲ್ಲಿ ರಾಮಲಾಲ ಪ್ರಾಣಪ್ರತಿಷ್ಠಾಪನೆ ಇನ್ನು ಕೆಲವೇ ಗಂಟೆಗಳು ಬಾಕಿ ಇವೆ. ಹೀಗಿರುವಾಗ ದೇಗುಲದ ಜತೆಗೆ ಇಡೀ ಅಯೋಧ್ಯೆ ಸಿಂಗಾರಗೊಳ್ಳುತ್ತಿದೆ.

ರಾಮ ಮಂದಿರಕ್ಕೆ ಸಾವಿರ ವರ್ಷ ಆಯಸ್ಸು

ಕೋಲಾರ: ರಾಮಲಲ್ಲಾನ ವಿಗ್ರಹ ಕೆತ್ತನೆ ಮಾಡಿದ್ದು ಮೈಸೂರಿನ ಶಿಲ್ಪಿಯಾದರೆ ರಾಮಲಲ್ಲಾನ ವಿಗ್ರಹ ಕೆತ್ತನೆಗೆ ಯಾವ ಕಲ್ಲನ್ನು ಬಳಸಬೇಕು, ಯಾವ ಗುಣಮಟ್ಟದ ಕಲ್ಲನ್ನು ಬಳಸಬೇಕು, ಮಂದಿರವನ್ನು ಹೇಗೆ ನಿರ್ಮಾಣ ಮಾಡಬೇಕು ಅನ್ನೋದನ್ನು ಅಂತಿಮಗೊಳಿಸಿದ್ದು ಚಿನ್ನದ ನಾಡು ಕೋಲಾರದ NIRMನ ವಿಜ್ಞಾನಿಗಳು. ಈ ಮೂಲಕ ದೇಶದ ಹೆಮ್ಮೆಯ ಪ್ರತೀಕವಾಗಿರುವ ರಾಮಮಂದಿರ ನಿರ್ಮಾಣದಲ್ಲಿ ಚಿನ್ನದ ನಾಡು ಕೋಲಾರ ಬಹುದೊಡ್ಡ ಕೊಡುಗೆಯನ್ನೇ ನೀಡಿದೆ.

ಸದ್ಯ ಈಗಂತೂ ದೇಶದಾದ್ಯಂತ ಎಲ್ಲಿ ನೋಡಿದ್ರು ಈಗ ಅಯೋಧ್ಯೆ ಶ್ರೀರಾಮನದ್ದೇ ಸುದ್ದಿ. ಈನಿಟ್ಟಿನಲ್ಲಿ ಆಯೋಧ್ಯೆ ರಾಮಮಂದಿರ ನಿರ್ಮಾಣದಲ್ಲಿ ಚಿನ್ನದ ನಾಡು ಕೋಲಾರ ಬಹುಮುಖ್ಯ ಪಾತ್ರ ವಹಿಸುವ ಮೂಲಕ ಕೋಲಾರ ಜಿಲ್ಲೆಗೆ ಹಾಗೂ ರಾಜ್ಯಕ್ಕೆ ಮತ್ತೊಂದು ಹೆಗ್ಗಳಿಕೆಯ ಗರಿ ಮುಡಿಗೇರಿಸಿಕೊಂಡಿದೆ. ಕೋಲಾರ ಜಿಲ್ಲೆ ಕೆಜಿಎಫ್ ನಲ್ಲಿರುವ NIRMನ ಹಿರಿಯ ವಿಜ್ಞಾನಿ, ಪ್ರಿನ್ಸಿಪಲ್ ಸೈಂಟಿಸ್ಟ್ ಡಾ.ರಾಜನ್ ಬಾಬು ಅವರು ರಾಮ ಮಂದಿರ ನಿರ್ಮಾಣದ ಪ್ರತಿ ಹಂತದಲ್ಲೂ ಭಾಗಿಯಾಗಿದ್ದಾರೆ. ದೇವಾಲಯದ ಅಡಿಗಲ್ಲಿನಿಂದ ಹಿಡಿದು ದೇವಾಲಯದ ವಿನ್ಯಾಸಕ್ಕೆ ಬಳಸಲಾಗಿರುವ ಕಲ್ಲು, ನೆಲಹಾಸಿಗೆ ಬಳಸಲಾಗಿರುವ ಕಲ್ಲು, ಅಷ್ಟೇ ಯಾಕೆ ರಾಮಲಲ್ಲಾ ವಿಗ್ರಹ ಕೆತ್ತನೆಗೆ ಬಳಲಾಗಿರುವ ಕಲ್ಲನ್ನು ಸಹ ಇವರೇ ಪರೀಕ್ಷಿಸಿ ಅಂತಿಮಗೊಳಿಸದ ನಂತರವಷ್ಟೇ ಕಲ್ಲುಗಳನ್ನು ಬಳಸಲಾಗಿದೆ. ಪುಟ 2

ರಾಮಮಂದಿರ ನಿರ್ಮಾಣಕ್ಕೆ ತೆಗೆದುಕೊಂಡ ಸಮಯವೆಷ್ಟು

ಅಯೋಧ್ಯೆ: ಭಗವಾನ್ ರಾಮನ ಜನ್ಮಸ್ಥಳವೆಂದು ನಂಬಲಾದ ಅಯೋಧ್ಯೆಯು ಭಾರತದ ಧಾರ್ಮಿಕ ಮತ್ತು ಸಾಮಾಜಿಕ-ರಾಜಕೀಯ ಭೂದೃಶ್ಯದಲ್ಲಿ ಅಪಾರ ಆಧ್ಯಾತ್ಮಿಕ, ಐತಿಹಾಸಿಕ ಮತ್ತು ಸಾಂಸ್ಕೃತಿಕ ಮಹತ್ವವನ್ನು ಹೊಂದಿದೆ. 2022 ರಲ್ಲಿ ಸುಪ್ರೀಂ ಕೋರ್ಟ್‌ನಿಂದ ಶತಮಾನಗಳ ಸುದೀರ್ಘ ಭೂ ವಿವಾದದ ಎಲ್ಲಾ ಕಾನೂನು ಹೋರಾಟಗಳನ್ನು ಮುಕ್ತಾಯಗೊಳಿಸಿದಾಗಿನಿಂದ, ಅಯೋಧ್ಯೆಯಲ್ಲಿ ಭವ್ಯವಾದ ರಾಮ ಮಂದಿರದ ನಿರ್ಮಾಣವು ದೇಶದ ಬಹು ನಿರೀಕ್ಷಿತ ಘಟನೆಗಳಲ್ಲಿ ಒಂದಾಗಿದೆ.

ವರ್ಷಗಳ ಕಾಯುವಿಕೆಯ ನಂತರ, ಶ್ರೀರಾಮ ಮಂದಿರದಲ್ಲಿ ರಾಮ್ ಲಲ್ಲಾ ವಿಗ್ರಹದ ಪ್ರತಿಷ್ಠಾಪನೆ ಅಥವಾ 'ಪ್ರಾಣ ಪ್ರತಿಷ್ಠಾ' ಸಮಾರಂಭವು ಅಂತಿಮವಾಗಿ ಜನವರಿ 22 ರಂದು ನಡೆಯಲಿದೆ. ಉತ್ತರ ಪ್ರದೇಶದ ಅಯೋಧ್ಯೆಯಲ್ಲಿ ಅದಕ್ಕೆ ಸಿದ್ಧತೆಗಳು ಭರದಿಂದ ಸಾಗಿವೆ.

ಅಯೋಧ್ಯೆ ವಿವಾದದ ಇತಿಹಾಸ: ಅಯೋಧ್ಯೆ ವಿವಾದವನ್ನು ಸಾಮಾನ್ಯವಾಗಿ ರಾಮ ಜನ್ಮಭೂಮಿ-ಬಾಬರಿ ಮಸೀದಿ ಭೂ ವಿವಾದ ಎಂದು ಕರೆಯಲಾಗುತ್ತದೆ, ಇದು ಭಾರತೀಯ ರಾಜಕೀಯದ ಭೂದೃಶ್ಯದಲ್ಲಿ ಸುದೀರ್ಘ ಕಾಲದ ರಾಜಕೀಯ, ಐತಿಹಾಸಿಕ ಮತ್ತು ಸಾಮಾಜಿಕ-ಧಾರ್ಮಿಕ ಚರ್ಚೆಗಳಲ್ಲಿ ಒಂದಾಗಿದೆ. 1991 ರಲ್ಲಿ ಮುಹಮ್ಮದ್ ಅಸ್ಲಂ ಭುರೆ ಅವರು ಸಲ್ಲಿಸಿದ ಮನವಿ ಮತ್ತು 1992 ರಲ್ಲಿ ಸಲ್ಲಿಸಲಾದ ಮತ್ತೊಂದು ನ್ಯಾಯಾಂಗ ನಿಂದನೆ ಅರ್ಜಿಯನ್ನು ಆಲಿಸಿದಾಗ, 2022 ರಲ್ಲಿ ಸುಪ್ರೀಂ ಕೋರ್ಟ್ 1992 ರಲ್ಲಿ ಬಾಬರಿ ಮಸೀದಿ ಧ್ವಂಸಕ್ಕೆ ಸಂಬಂಧಿಸಿದಂತೆ ಶತಮಾನಗಳ ಸುದೀರ್ಘ ಕಾನೂನು ಹೋರಾಟವನ್ನು ಕೊನೆಗೊಳಿಸಿತು.

2019 ರ ತೀರ್ಪನ್ನು ಎತ್ತಿಹಿಡಿಯುವುದರ ಜೊತೆಗೆ, ನ್ಯಾಯಾಂಗ ನಿಂದನೆ ಅರ್ಜಿಯನ್ನು ಮೊದಲೇ ವಿಚಾರಣೆ ನಡೆಸಬೇಕಿತ್ತು ಎಂದು ಸುಪ್ರೀಂ ಕೋರ್ಟ್ ಗಮನಿಸಿದೆ. 1992ರಲ್ಲಿ 16ನೇ ಶತಮಾನದ ಬಾಬರಿ ಮಸೀದಿ ಧ್ವಂಸ ಮತ್ತು 1949ರಲ್ಲಿ ಮಸೀದಿಯೊಳಗೆ ವಿಗ್ರಹ ಇರಿಸಿರುವುದು ಎರಡೂ ಕಾನೂನಿಗೆ ವಿರುದ್ಧವಾಗಿದೆ ಎಂದು ಸುಪ್ರೀಂ ಕೋರ್ಟ್ ಗಮನಿಸಿದೆ.

1528 ರಲ್ಲಿ ಬಾಬರಿ ಮಸೀದಿ ನಿರ್ಮಾಣ: 1528 ರಲ್ಲಿ, ಬಾಬರ್ ಚಕ್ರವರ್ತಿಯ ಆಸ್ಥಾನದಲ್ಲಿ ಕಮಾಂಡರ್ ಆಗಿದ್ದ ಮೀರ್ ಬಾಕ್ರಿಯಿಂದ ಬಾಬರಿ ಮಸೀದಿಯನ್ನು ಸ್ಥಾಪಿಸಲಾಯಿತು. ಆದಾಗ್ಯೂ, ಇತಿಹಾಸಕಾರರ ಒಂದು ವಿಭಾಗವು ಯಾವಾಗಲೂ ಬಾಬರ್ ಅಯೋಧ್ಯೆಗೆ ಬಂದಿಲ್ಲ ಎಂಬ ನಿರೂಪಣೆಗೆ ಬದ್ಧವಾಗಿದೆ.

ಮೊದಲ ಅರ್ಜಿಗಳು: ಅಯೋಧ್ಯೆಯಲ್ಲಿನ ಭೂ ವಿವಾದವು 1800 ರ ದಶಕದ ಹಿಂದಿನದು, ಈ ಸ್ಥಳವು ಮೊದಲ ಬಾರಿಗೆ ಹಿಂದೂಗಳು ಮತ್ತು ಮುಸ್ಲಿಮರ ನಡುವಿನ ಧಾರ್ಮಿಕ ಹಗ್ಗ-ಜಗ್ಗಾಟದ ಮೂಲವಾಗಿ ಮಾರ್ಪಟ್ಟಿತು. 1855 ರಲ್ಲಿ ಸುನ್ನಿ ಮುಸ್ಲಿಮರು ಮಸೀದಿಯನ್ನು ಕೆಡವಿದ ನಂತರ ದೇವಾಲಯವನ್ನು ನಿರ್ಮಿಸಲಾಗಿದೆ ಎಂದು ಹೇಳಿದಾಗ ವಿವಾದಗಳೊಂದಿಗೆ ಪ್ರಾರಂಭವಾಯಿತು. ಪುಟ 2

ಖಾಕಿ ಪಡೆ ಫುಲ್ ಅಲರ್ಟ್

ಬೆಂಗಳೂರು: ಜನವರಿ 22 ರಂದು ಅಯೋಧ್ಯೆಯಲ್ಲಿ ರಾಮಮಂದಿರ ಪ್ರಾಣ ಪ್ರತಿಷ್ಠಾಪನೆ ಹಿನ್ನೆಲೆ ಆ ದಿನ ಯಾವುದೇ ಅಹಿತಕರ ಘಟನೆಗಳು ನಡೆಯದಂತೆ ಕಟ್ಟೆಚ್ಚರ ವಹಿಸಲು ಜಿಲ್ಲಾ ಪೊಲೀಸ್ ವರಿಷ್ಠಾಧಿಕಾರಿಗಳಿಗೆ ಗೃಹ ಸಚಿವ ಡಾ. ಜಿ ಪರಮೇಶ್ವರ್ ಅವರು ಸೂಚನೆ ನೀಡಿದ್ದಾರೆ. ಯಾವುದೇ ಅಹಿತಕರ ಘಟನೆ ಆಗದಂತೆ ನೋಡಿಕೊಳ್ಳಿ. ಕಾನೂನು ವಿರೋಧಿ ಚಟುವಟಿಕೆ ನಡೆಯದಂತೆ ನೋಡಿಕೊಳ್ಳಲು ಸೂಚಿಸಿದ್ದಾರೆ. ಪುಟ 2

ಬೀದಿ, ಬೀದಿಗಳಲ್ಲಿ ರಾರಾಜಿಸುತ್ತಿವೆ ಶ್ರೀ ರಾಮನ ಬೃಹತ್ ಕಟ್ ಔಟ್

ಬೆಂಗಳೂರು: ಅಯೋಧ್ಯೆಯಲ್ಲಿ ಜನವರಿ 22ರಂದು ಪ್ರಭು ಶ್ರೀ ರಾಮನ ಪ್ರಾಣಪ್ರತಿಷ್ಠಾಪನೆಯಾಗ್ತೀದೆ. ಈ ದಿನದ ಸಂಭ್ರಮಕ್ಕೆ ದೇಶವೇ ಹಬ್ಬದಂತೆ ಸಿದ್ಧವಾಗಿದೆ. ಕೋಟ್ಯಾಂತರ ಹಿಂದೂಗಳು ಈ ದಿನವನ್ನು ಮತ್ತಷ್ಟು ವಿಶೇಷವಾಗಿಸಲು ಪ್ರತಿಯೊಬ್ಬರೂ ತಮ್ಮದೇ ಆದ ರೀತಿಯಲ್ಲಿ ಪ್ರಯತ್ನಿಸುತ್ತಿದ್ದಾರೆ. ಅದರಂತೇ ಸಿಲಿಕಾನ್ ಸಿಟಿಯಲ್ಲಿಯೂ ಹಬ್ಬದ ಸಂಭ್ರಮ ಮನೆ ಮಾಡಿದೆ. ಜನವರಿ 22ರಂದು ರಾಮಮೂರ್ತಿ ಪ್ರಾಣಪ್ರತಿಷ್ಠಾಪನೆ ಹಿನ್ನಲೆ ಸಿಲಿಕಾನ್ ಸಿಟಿಯ ಪ್ರಮುಖ ರಸ್ತೆ, ಜಂಕ್ಷನ್‌ಗಳಲ್ಲಿ ರಾಮನ ಬೃಹತ್ ಕಟೌಟ್, ಫ್ಲೆಕ್ಸ್ ಹಾಕಲಾಗ್ತಿದ್ದು ಬೆಂಗಳೂರಿನಲ್ಲಿಯೂ ಸಂಭ್ರಮ ಶುರುವಾಗಿದೆ.

ಕೋಟ್ಯಾಂತರ ಭಾರತೀಯರ ಕನಸ್ಸು ಪ್ರಭು ಶ್ರೀರಾಮ ಮಂದಿರ ನಿರ್ಮಾಣ. ಇದಕ್ಕೆ ಈಗ ಕಾಲ ಕೂಡಿ ಬಂದಿದೆ. ಜನವರಿ 22 ಭಾರತದ ಇತಿಹಾಸದ ಪುಟಗಳಲ್ಲಿ ಅಚ್ಚಾಗುವ ದಿನ. ಅಯೋಧ್ಯೆಯಲ್ಲಿ ಶ್ರೀ ರಾಮನ ಪ್ರಾಣಪ್ರತಿಷ್ಠೆಯಾಗುವ ಶುಭಗಳಿಗೆ. ಅದರಲ್ಲೂ ಅಂದು ಬಾಲ ರಾಮನ ಮೂರ್ತಿಯನ್ನ ಪ್ರತಿಷ್ಠಾಪನೆ ಮಾಡಲಾಗುತ್ತಿದೆ. ಈ ದಿನದ ಸಂಭ್ರಮ ದೇಶಾದ್ಯಂತ ಹಿಂದೂಗಳಲ್ಲಿ ಈಗಾಗಲೇ ಮನೆ ಮಾಡಿದೆ. ಮನೆಮನೆಗೆ ಅಯೋಧ್ಯೆಯಿಂದ ಈಗಾಗಲೇ ಅಕ್ಷತೆ ಬಂದು ತಲುಪುತ್ತಿದೆ.

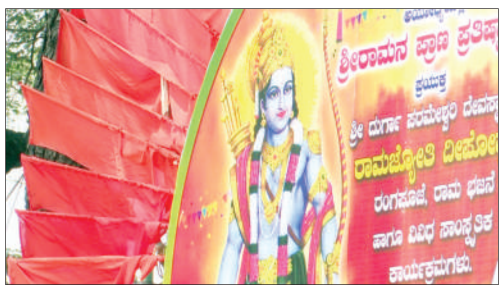

ಐಷಾರಾಮಿ ಜೀವನ ತ್ಯಜಿಸಿ ಬಂದಿದ್ದವರು ಕೆಕೆ ನಾಯರ್

ರಾಮಮಂದಿರಕ್ಕಾಗಿ ಉನ್ನತ ಹುದ್ದೆ

ನವದೆಹಲಿ: ರಾಮಮಂದಿರ ನಿರ್ಮಾಣಕ್ಕಾಗಿ ತಮ್ಮ ಉನ್ನತ ಹುದ್ದೆ ಹಾಗೂ ಐಷಾರಾಮಿ ಜೀವನವನ್ನು ತ್ಯಜಿಸಿ ಬಂದಿದ್ದವರು ಕೆಕೆ ನಾಯರ್ ಎಂದು ರಾಷ್ಟ್ರೀಯ ಸ್ವಯಂ ಸೇವಕ ಸಂಘದ (ಆರ್‌ಎಸ್‌ಎಸ್) ಹಿರಿಯ ಮುಖಂಡ ವಿ.ಕೆ.ವಿಶ್ವನಾಥನ್ ಹೇಳಿದ್ದಾರೆ. ಕೆಕೆ ನಾಯರ್ ಫೈಜಾಬಾದ್‌ನ ಮಾಜಿ ಜಿಲ್ಲಾ ಮ್ಯಾಜಿಸ್ಟ್ರೇಟ್ ಮತ್ತು ಸಂಸದ ಕೂಡ ಆಗಿದ್ದರು. ಕೆ.ಕೆ.ನಾಯರ್ ಅವರು ಭಾರತದ ಸಿದ್ಧಾಂತ ಮತ್ತು ಏಕತೆಯನ್ನು ಕಾಪಾಡಲು ತಮ್ಮ ಜೀವನವನ್ನು ಮುಡಿಪಾಗಿಟ್ಟಿದ್ದರು ಎಂದು ವಿಶ್ವನಾಥನ್ ಎಂದು ನಾಯರ್ ಅವರನ್ನು ಸ್ಮರಿಸಿದ್ದಾರೆ.

ಶಂಕರಾಚಾರ್ಯರಂತೆ ನಾಯರ್‌ಗೂ ತವರು ರಾಜ್ಯದಲ್ಲಿ ಸೂಕ್ತ ಮನ್ನಣೆ ಸಿಗದಿರುವುದು ವಿಷಾದನೀಯ ಎಂದರು. ಭಾರತವು ಸ್ವಾತಂತ್ರ್ಯ ಪಡೆದ ಬಳಿಕ ಸಮಸ್ಯೆಗಳು ಮತ್ತಷ್ಟು ಜಟಿಲವಾಗುತ್ತಾ ಹೋಯಿತು. 1949 ಡಿಸೆಂಬರ್ 23ರ ರಾತ್ರಿ ಅಯೋಧ್ಯೆಯ ಬಾಬ್ರಿ ಮಸೀದಿಯೊಳಗೆ ರಾಮಲಲ್ಲಾ ವಿಗ್ರಹ ಕಂಡುಬಂದಿತ್ತು.

ಇದು ಕೋಮು ಗಲಭೆಗೆ ಕಾರಣವಾಗಬಹುದು ಎಂಬ ಗ್ರಹಿಕೆಯಿಂದ ಅದನ್ನು ಅಲ್ಲಿಂದ ತೆಗೆಯಲು ಸರ್ಕಾರ ಮುಂದಾಯಿತು. ಆದರೆ ಅಯೋಧ್ಯಾ ನಗರದ ಆಗಿನ ಮ್ಯಾಜಿಸ್ಟ್ರೇಟ್ ಆಗಿದ್ದ ಕೆಕೆ ನಾಯರ್ ವಿಗ್ರಹವನ್ನು ಸ್ಥಳಾಂತರ ಮಾಡಲು ಅವಕಾಶ ಮಾಡಿಕೊಡಲಿಲ್ಲ. ಅಂದಿನ ಪ್ರಧಾನಿ ಜವಾಹರಲಾಲ್ ನೆಹರು ಅವರು ವಿವಾದಿತ ಸ್ಥಳದಿಂದ ರಾಮಲಲ್ಲಾ ಅವರ ವಿಗ್ರಹಗಳನ್ನು ತೆಗೆದುಹಾಕುವಂತೆ ಯುಪಿ ಸರ್ಕಾರಕ್ಕೆ ಆದೇಶಿಸಿದರು.

ನೆಹರೂ ಆದೇಶ ಕಡೆಗಣಿಸಲಾಯಿತು ಉತ್ತರ ಪ್ರದೇಶ ಸರ್ಕಾರವು ಫೈಜಾಬಾದ್ ಡಿಎಂ ಕೆಕೆ ನಾಯರ್ ಅವರಿಗೆ ಈ ಆದೇಶವನ್ನು ನೀಡಿತು, ಆದರೆ ಅವರು ಆ ಆದೇಶವನ್ನು ನಿರ್ಲಕ್ಷಿಸಿದರು. ನೆಹರೂ ಅವರು ಒಂದಲ್ಲ ಎರಡೆರಡು ಬಾರಿ ಆದೇಶ ನೀಡಿದರು ಆದರೆ ಕೆಕೆ ನಾಯರ್ ಅವರ ಆದೇಶವನ್ನು ಎರಡೂ ಬಾರಿ ಪಾಲಿಸಲಿಲ್ಲ. ತಿಮೆಗಳನ್ನು ತೆಗೆಯುವ ಮುನ್ನ ನನ್ನನ್ನು ತೆಗೆಯಬೇಕು ಎಂದು ನಾಯರ್ ಹೇಳಿದ್ದರು, ಇದಾದ ನಂತರ ಸರ್ಕಾರ ಹಿಂದೆ ಸರಿಯಿತು. ಆದರೆ, 2-3 ವರ್ಷಗಳ ನಂತರ ನಾಯರ್ ವಿಆರ್ ಎಸ್ ತೆಗೆದುಕೊಂಡರು.

1949ರಲ್ಲಿ ಫೈಜಾಬಾದ್‌ನ ಡಿಎಂ ಆದರು ಜೂನ್ 1949 ರಲ್ಲಿ ಫೈಜಾಬಾದ್ ಜಿಲ್ಲಾ ಮ್ಯಾಜಿಸ್ಟ್ರೇಟ್ ಆದರು. ರಾಮಮಂದಿರ ನಿರ್ಮಾಣದಲ್ಲಿ ಅವರ ಕೊಡುಗೆಯನ್ನು ಪ್ರಮುಖವೆಂದು ಪರಿಗಣಿಸಲಾಗಿದೆ. ರಾಮಮಂದಿರದ ಕನಸು ನನಸಾಗಲು ನಾಯರ್ ಕಾರಣ. ಪುಟ 2

ಮ್ಯಾನ್ಮಾರ್ ಗಡಿಗೆ ಭಾರತ ಬೇಲಿ

ಮುಕ್ತ ಸಂಚಾರಕ್ಕೆ ನಿರ್ಬಂಧ

ದೆಹಲಿ: ಭಾರತವು ಮ್ಯಾನ್ಮಾರ್‌ನೊಂದಿಗಿನ ಗಡಿಗೆ ಬೇಲಿ ಹಾಕಲಿದೆ ಎಂದು ಕೇಂದ್ರ ಗೃಹ ಸಚಿವ ಅಮಿತ್ ಶಾ ಅವರು ಶನಿವಾರ ಘೋಷಿಸಿದ್ದಾರೆ.ಬಾಂಗ್ಲಾದೇಶದ ಗಡಿಯಲ್ಲಿರುವಂತೆಯೇ ಭದ್ರತಾ ಕ್ರಮಗಳೊಂದಿಗೆ ಭಾರತವು ಪರಿಗಣಿಸುತ್ತಿದ್ದು ದೇಶದಲ್ಲಿ ಮುಕ್ತ ಸಂಚಾರವನ್ನು ನಿರ್ಬಂಧಿಸುತ್ತದೆ. ಅಸ್ಸಾಂನ ಗುವಾಹಟಿಯಲ್ಲಿ ರಾಜ್ಯ ಪೊಲೀಸ್ ಕಮಾಂಡೋಗಳ ಪಾಸಿಂಗ್ ಔಟ್ ಪರೇಡ್‌ನಲ್ಲಿ ಭಾಷಣ ಮಾಡುವಾಗ ಶಾ ಈ ಘೋಷಣೆ ಮಾಡಿದ್ದಾರೆ. ಈ ಹೇಳಿಕೆಯು ಮ್ಯಾನ್ಮಾರ್‌ನಲ್ಲಿ ಜುಂಟಾವನ್ನು ವಿರೋಧಿಸುವ ಶಸ್ತ್ರಸಜ್ಜಿತ ದಂಗೆಕೋರರಿಂದ ತಪ್ಪಿಸಿಕೊಳ್ಳಲು ನೂರಾರು ಮ್ಯಾನ್ಮಾರ್ ಸೈನಿಕರು ಭಾರತಕ್ಕೆ ದಾಟುತ್ತಿರುವ ವರದಿಗಳ ಹಿನ್ನಲೆಯಲ್ಲಿ ಬಂದಿದೆ.

"ಭಾರತ ಮತ್ತು ಮ್ಯಾನ್ಮಾರ್ ನಡುವಿನ ಗಡಿಯು ಮುಕ್ತವಾಗಿದೆ. ಭಾರತ-ಮ್ಯಾನ್ಮಾರ್ ಗಡಿಯನ್ನು ರಕ್ಷಿಸಲು ನರೇಂದ್ರ ಮೋದಿ ನೇತೃತ್ವದ ಸರ್ಕಾರ ಸಂಕಲ್ಪ ಮಾಡಿದೆ. ಬಾಂಗ್ಲಾದೇಶದೊಂದಿಗೆ ಹಂಚಿಕೊಂಡಿರುವ ಗಡಿಯಂತೆ ಮ್ಯಾನ್ಮಾರ್ ನೊಂದಿಗಿನ ಸಂಪೂರ್ಣ ಗಡಿ ಪ್ರದೇಶದ ಉದ್ದಕ್ಕೂ ಬೇಲಿಯನ್ನು ನಿರ್ಮಿಸುವುದರ ಮೇಲೆ ನಮ್ಮ ಗಮನವಿದೆ. ಭಾರತ ಸರ್ಕಾರವು ಮ್ಯಾನ್ಮಾರ್ ನೊಂದಿಗೆ ಮುಕ್ತ ಚಲನೆಯ ಆಡಳಿತ ಒಪ್ಪಂದದ ಬಗ್ಗೆ ಚರ್ಚೆಯಲ್ಲಿದೆ .ಉಭಯ ದೇಶಗಳ ನಡುವಿನ ಮುಕ್ತ ಚಲನೆಯನ್ನು ನಿಲ್ಲಿಸಲಾಗುವುದು ಎಂದು ಅಮಿತ್ ಶಾ ಹೇಳಿದ್ದಾರೆ

ಜುಂಟಾ ವಿರುದ್ಧದ ದಂಗೆಕೋರರಿಂದ ತಪ್ಪಿಸಿಕೊಳ್ಳಲು ಸುಮಾರು 300 ಮ್ಯಾನ್ಮಾರ್ ಸೈನಿಕರು ಭಾರತವನ್ನು ದಾಟಿದ್ದಾರೆ ಎಂದು ಭಾರತೀಯ ಅರೆಸೈನಿಕ ಅಧಿಕಾರಿಯೊಬ್ಬರು AFPಗೆ ಮಾಹಿತಿ ನೀಡಿದ ನಂತರ ಅಮಿತ್ ಶಾ ಅವರ ಹೇಳಿಕೆ ಬಂದಿದೆ. ಪುಟ 2

ಪ್ರಜಾಪ್ರಭುತ್ವಕ್ಕೆ ವಿರೋಧ ಪಕ್ಷ ಬೇಕು, ದೇಶದ್ರೋಹಿ ಪಕ್ಷವಲ್ಲ

ಕಾರವಾರ: ಪ್ರಜಾಪ್ರಭುತ್ವಕ್ಕೆ ವಿರೋಧ ಪಕ್ಷ ಬೇಕೇ ಹೊರತು ದೇಶದ್ರೋಹಿಗಳ ವಿರೋಧ ಪಕ್ಷವಲ್ಲ ಎಂದು ಬಿಜೆಪಿ ಸಂಸದ ಅನಂತ್ ಕುಮಾರ್ ಹೆಗಡೆ ಕಾಂಗ್ರೆಸ್ ವಿರುದ್ಧ ಕಿಡಿಕಾರಿದ್ದಾರೆ ಸಿದ್ದಾಪುರ ತಾಲೂಕಿನ ಕಾನಸೂರಿನಲ್ಲಿ ಕಾರ್ಯಕರ್ತರ ಸಭೆಯಲ್ಲಿ ಮಾತನಾಡಿದ ಅವರು, ಎಲ್ಲಾ ಭಗವಂತನ ಇಚ್ಛೆ. ಇವತ್ತು ದೇಶದಲ್ಲಿ ಏನು ನಡೆಯುತ್ತಿದೆಯೋ ಅವೆಲ್ಲವೂ ಭಗವಂತನ ಇಚ್ಛೆ. ನಾವು ತೀರ್ಮಾನ ಮಾಡಿದ್ದೇನೂ ಇಲ್ಲ, ಜಗತ್ತಿಗೆ ಈ ಭಾರತ ಬೇಕು. ದೇಶಕ್ಕೆ ಬಿಜೆಪಿ ಬೇಕು ಎಂದರು.

ಒಮ್ಮೆ ಗೆದ್ದರೆ ಸಾಕಾಗೋದಿಲ್ಲ ಅಂತಿಮದ ತನಕ ನಾವೇ ಗೆಲ್ಲುತ್ತಿರಬೇಕು. ಏನದು ಅಂತಿಮ ಗೆಲುವು ಎಂದರೆ ನಮ್ಮ ಗೆಲುವು, ನಮ್ಮ ಗುರಿ ಹಿಂದೂರಾಷ್ಟ್ರ ಎಂದ ಅವರು ಮುಂದೆ ಎಲ್ಲವೂ ಸರಿಹೋಗುತ್ತದೆ. ಜಾತಿ ಧರ್ಮ ಅದು ಇದು, ವ್ಯವಸ್ಥೆ ಸಹ ಸರಿ ಹೋಗುತ್ತೆ ಎಂಬ ವಿಶ್ವಾಸ ವ್ಯಕ್ತಪಡಿಸಿದರು.

ಪ್ರಜಾಪ್ರಭುತ್ವಕ್ಕೆ ವಿರೋಧ ಪಕ್ಷ ಬೇಕು, ದೇಶದ್ರೋಹಿಗಳ ವಿರೋಧ ಪಕ್ಷವಲ್ಲ. ಲಾಲ್ ಬಹದ್ದೂರ್ ಶಾಸ್ತ್ರಿ ಕೊಲೆ ನಂತರ 15 ದಿವಸದ ನಂತರ ಜಹಂಗೀರ್ ಬಾಬ ಹತ್ಯೆಯಾಯಿತು. ಸಾರಾಬಾಯಿ ಕೊಲೆಯಾಯಿತು. ಇದ್ಯಾವುದೂ ಸಾವಲ್ಲ, ನನ್ನ ಶಬ್ಧದಲ್ಲಿ ಸ್ಪಷ್ಟತೆ ಇದೆ. ಇಂತಹ ಘಟನೆಗಳು ಸರಣಿ ಸರಣಿಯಲ್ಲಿ ನಮ್ಮ ದೇಶದಲ್ಲಿ ನಡೆದಿದೆ. ಈ ದೇಶವನ್ನು ಮುಗಿಸಬೇಕು ಎಂದು ಸಂಚು ನಡೆದಿತ್ತು ಎಂದು ಹಿಂದಿನ ಸರ್ಕಾರವನ್ನು ತರಾಟೆಗೆ ತೆಗೆದುಕೊಂಡರು.

ಅನಂತ್‌ಕುಮಾರ್ ಹೆಗಡೆ ಹುಚ್ಚ

ಕಾರವಾರ: ಸಂಸದ ಅನಂತ್‌ಕುಮಾರ್ ಹೆಗಡೆ ಒಬ್ಬ ಹುಚ್ಚ. ಅವನಿಗೆ ಸಂಸ್ಕೃತಿ ಇಲ್ಲ. ಅವನ ಬಗ್ಗೆ ಮಾತಾಡಲು ನನಗೆ ಹುಚ್ಚು ಹಿಡಿದಿಲ್ಲ ಎಂದು ಅನಂತ್‌ಕುಮಾರ್ ಹೆಗಡೆ ವಿರುದ್ಧ ಸಚಿವ ಮಧು ಬಂಗಾರಪ್ಪ ಕಿಡಿಕಾರಿದ್ದಾರೆ. ಶಿರಸಿಯಲ್ಲಿ ಮಾಧ್ಯಮದವರೊಂದಿಗೆ ಮಾತನಾಡಿದ ಅವರು, ಪ್ರಜಾಪ್ರಭುತ್ವದಲ್ಲಿ ಜನರಿಂದ ಮತ ಪಡೆದು ಜನರಿಗೆ ದ್ರೋಹ ಮಾಡಿದ ಮೊದಲ ವ್ಯಕ್ತಿ ಅನಂತ್ ಕುಮಾರ್ ಹೆಗಡೆ. ನಾಲ್ಕು ವರ್ಷ ಕೂತ್ಕೋಳೋದು, ಆಮೇಲೆ ಜನರ ವಿಶ್ವಾಸಕ್ಕೆ

ಮೋಸ ಮಾಡೋದು. ಪ್ರಜಾಪ್ರಭುತ್ವದ ಬಗ್ಗೆ ವಿರೋಧ ಮಾಡಿದವರಿಗೆ ನಾವು ಧಿಕ್ಕಾರ ಮಾಡಲೇಬೇಕು. ಜನ ಅವನನ್ನು ಬದಲಾವಣೆ ಮಾಡುತ್ತಾರೆ ಎಂದು ಆಕ್ರೋಶ ವ್ಯಕ್ತಪಡಿಸಿದರು. ಬಿಜೆಪಿ ಅವನಿಗೆ ಟಿಕೆಟ್ ಕೊಡ್ಬೇಕು. ಆಗ ನಾವು ಅವರನ್ನ ಉಪಚಾರ ಮಾಡೋಕೆ ಬರುತ್ತೇವೆ. ನಾನು ಕೂಡ ಸೋತಿದ್ದೇನೆ. ಆದರೆ ಮಾನ ಮರ್ಯಾದೆ ಬಿಟ್ಟು ಈ ಥರ ಮಾಡೋದನ್ನ ಮಾಡಿಲ್ಲ. ಮನುಷ್ಯನೇ ಅಲ್ಲ ಅವನು, ತಲೆಕೆಟ್ಟಿರೋ ವ್ಯಕ್ತಿ. ಮಾನ ಮರ್ಯಾದೆ ಇಲ್ಲದಿರೋ ವ್ಯಕ್ತಿ ಎಂದು ಏಕವಚನದಲ್ಲೇ ವಾಗ್ದಾಳಿ ನಡೆಸಿದರು.

ಕಾಂಗ್ರೆಸ್ ಸರ್ಕಾರ ಅತ್ಯಾಚಾರಿಗಳ ಪರ ನಿಂತಿದೆ

ಹಾವೇರಿ: ಜಿಲ್ಲೆಯ ಹಾನಗಲ್‌ನಲ್ಲಿ ಮಹಿಳೆ ಮೇಲೆ ಗ್ಯಾಂಗ್‌ರೇಪ್ ವಿಚಾರಕ್ಕೆ ಸಂಬಂಧಿಸಿ ಕಾಂಗ್ರೆಸ್ ಸರ್ಕಾರ ಅತ್ಯಾಚಾರಿಗಳ ಪರ ನಿಂತಿದೆ. ಹಾನಗಲ್‌ನಲ್ಲಿ ಗ್ಯಾಂಗ್ ರೇಪ್ ಪ್ರಕರಣ ಬಹಿರಂಗಗೊಂಡಿದೆ. ನೈತಿಕ ಪೊಲೀಸ್‌ಗಿರಿ ಪ್ರಕರಣಗಳೂ ಬಹಿರಂಗವಾಗಿವೆ. ಇಂತಹ ಕೃತ್ಯ ಎಸಗುವ ಗ್ಯಾಂಗ್ ಸಕ್ರಿಯವಾಗಿದೆ. ಕೃತ್ಯಗಳು ನಡೆಯುತ್ತಿದ್ದರೂ ಪೊಲೀಸರು ಕಣ್ಮುಚ್ಚಿ ಕುಳಿತಿದ್ದಾರೆ. ಪ್ರಕರಣವನ್ನು ಎಸ್‌ಐಟಿ ತನಿಖೆಗೆ ಕೊಡಿ ಅಂದ್ರೂ ಸರ್ಕಾರ ನೀಡ್ತಿಲ್ಲ ಎಂದು ಹುಬ್ಬಳ್ಳಿಯಲ್ಲಿ ಮಾಜಿ ಸಿಎಂ ಬಸವರಾಜ ಬೊಮ್ಮಾಯಿ ಅವರು ವಾಗ್ದಾಳಿ ನಡೆಸಿದ್ದಾರೆ.ಹುಬ್ಬಳ್ಳಿಯಲ್ಲಿ ಮಾಧ್ಯಮಗಳಿಗೆ ಪ್ರತಿಕ್ರಿಯೆ ನೀಡಿದ ಬಸವರಾಜ ಬೊಮ್ಮಾಯಿ ಅವರು ಕಾಂಗ್ರೆಸ್ ವಿರುದ್ಧ ವಾಗ್ದಾಳಿ ನಡೆಸಿದ್ದಾರೆ. ಕಾಂಗ್ರೆಸ್ ಸರ್ಕಾರ ಅತ್ಯಾಚಾರಿಗಳ ಪರ ನಿಂತಿದೆ ಎಂದು ಆರೋಪ ಮಾಡಿದ್ದಾರೆ. ಹಾನಗಲ್‌ನಲ್ಲಿ ಗ್ಯಾಂಗ್ ರೇಪ್ ಆಗಿದೆ, ನೈತಿಕ ಪೊಲೀಸ್ ಗಿರಿಯಂತಹ ಪ್ರಕರಣ ಹೊರಗೆ ಬರ್ತಿವೆ. ಇಂತಹ ಗ್ಯಾಂಗ್ ನಿರಂತರವಾಗಿ ಆಕ್ಟೀವ್ ಆಗಿದೆ. ಪೊಲೀಸರು ಕಣ್ಮುಚ್ಚಿ ಕುಳಿತಿದ್ದಾರೆ. ಆಡಳಿತ ವ್ಯವಸ್ಥೆ, ಸರ್ಕಾರ ರೇಪಿಸ್ಟ್‌ಗಳ ಜೊತೆ ನಿಂತಿದೆ. ಖಖಖಿಗೆ ಕೊಡಿ ಅಂದ್ರೂ ಸರ್ಕಾರ ಕೊಡ್ತಿಲ್ಲ. ಪೋಸ್ಕೋ ಕೇಸ್‌ನಲ್ಲಿ ಕೇಸ್ ದಾಖಲು ಮಾಡಿಲ್ಲ. ಸುಳ್ಳು ಮೆಡಿಕಲ್ ಎಕ್ಸಾಮಿನ್ ಆಗಿವೆ. ಇದು ಮೆಡಿಕೋ ಲೀಗಲ್ ಕೇಸ್, ಸರ್ಕಾರ ಸಂತ್ರಸ್ತೆ ಬಗ್ಗೆ ಜವಾಬ್ದಾರಿ ತಗೋಬೇಕು. ಸಿಎಂ ಶಾಸಕರಿಗೆ ಹೇಳಿದ್ದೀನಿ ಅಂತಾರೆ. ಅಂದ್ರೆ ಸರ್ಕಾರ ಸತ್ತಿದೆಯಾ? ಆರೋಗ್ಯ ಇಲಾಖೆ ಸತ್ತಿದೆಯಾ ಎಂದ ಬಸವರಾಜ್ ಬೊಮ್ಮಾಯಿ ಪ್ರಶ್ನೆ ಮಾಡಿದ್ದಾರೆ.

ಇನ್ನು ಸಿದ್ದರಾಮಯ್ಯನವರ ಸರ್ಕಾರದಲ್ಲಿ ಕ್ರಿಮಿನಲ್‌ಗಳಿಗೆ ಕುಮಕ್ಕು ಸಿಗುತ್ತಿದೆ. ಅಪರಾಧ ಕೃತ್ಯ ಎಸಗಿದವರಲ್ಲಿ ವೋಟ್ ಬ್ಯಾಂಕ್ ಇದೆ. ಹೀಗಾಗಿ ಅವರ ರಕ್ಷಣೆ ಮಾಡುವ ಕೆಲಸವನ್ನ ಸರ್ಕಾರ ಮಾಡುತ್ತಿದೆ. ಹಾನಗಲ್‌ನಲ್ಲಿ ಗ್ಯಾಂಗ್ ರೇಪ್ ಪ್ರಕರಣವನ್ನ ಖಂಡಿಸಿ ನಾವು ಇವತ್ತು ಪ್ರತಿಭಟನೆ ಮಾಡುತ್ತಿದ್ದೇವೆ. ಇಂತಹ ಘಟನೆಗಳು ಮೇಲಿಂದ ಮೇಲೆ ನಡೆಯುತ್ತಿವೆ. ಆದ್ರೂ ಪೊಲೀಸ್ ಇಲಾಖೆ ಕಣ್ಮುಚ್ಚಿ ಕುಳಿತಿದೆ. ಗ್ಯಾಂಗ್ ರೇಪ್ ಪ್ರಕರಣದಲ್ಲಿ ಸರಿಯಾದ ರೀತಿಯಲ್ಲಿ ತನಿಖೆ ನಡೆಯುತ್ತಿದೆ ಅಂತಾರೆ. ಹಾಗಾದ್ರೆ ಇಬ್ಬರೂ ಪೊಲೀಸರನ್ನ ಅಮಾನತು ಮಾಡಿದ್ದು ಏಕೆ? ಆ ಹೆಣ್ಣು ಮಗಳಿಗೆ ಸರಿಯಾದ ರೀತಿಯಲ್ಲಿ ಚಿಕಿತ್ಸೆ ಕೊಡಿಸಲು ಇವರಿಂದ ಆಗಿಲ್ಲ. ಇಂತಹ ಘಟನೆಯಾದಾಗ ಸರ್ಕಾರವೇ ಸಂತ್ರಸ್ತರಿಗೆ ಚಿಕಿತ್ಸೆ ಕೊಡಿಸುವ ಕೆಲಸ ಮಾಡಬೇಕು. ಈ ಪ್ರಕರಣವನ್ನ ಎಸ್‌ಐಟಿಗೆ ತನಿಖೆಗೆ ಕೊಡಬೇಕೆಂದು ಹೋರಾಟ ಮಾಡುತ್ತಿದ್ದೇವೆ. ಆರ್. ಅಶೋಕ ಅವರು ಸಹ ಈ ಪ್ರತಿಭಟನೆಯಲ್ಲಿ ಭಾಗಿಯಾಗುತ್ತಾರೆ. ಹೋರಾಟಕ್ಕೆ ಸರ್ಕಾರ ಬಗ್ಗದೆ ಹೋದ್ರೆ, ಕಾನೂನು ಹೋರಾಟ ಮಾಡುತ್ತೇವೆ. ಸರ್ಕಾರದಲ್ಲಿ ನಿರ್ಭಯವಾಗಿ ಕ್ರಿಮಿನಲ್‌ಗಳು ಓಡಾಡುತ್ತಿದ್ದಾರೆ. ಪೊಲೀಸರೇ ಒಸಿ, ಇಸ್ಪೀಟ್ ಅಡ್ಡೆಗಳನ್ನ ಮಾಡಸ್ತೀದ್ದಾರೆ. ಇದಕ್ಕೆಲ್ಲ ಕಾರಣ ಪೋಸ್ಟಿಂಗ್ ನಲ್ಲಿ ಹಣ ಕೊಟ್ಟಿರೋದು. ಅಲ್ಪ ಸಂಖ್ಯಾತರಿಗೂ ನ್ಯಾಯ ಕೊಟ್ಟಿಲ್ಲ, ದಲಿತರಿಗೂ ನ್ಯಾಯ ಕೊಟ್ಟಿಲ್ಲ. ಕ್ರಿಮಿನಲ್‌ಗಳಿಗೆ ಸರ್ಕಾರ ರಕ್ಷಣೆ ಕೊಡ್ತಿದೆ ಎಂದು ವಾಗ್ದಾಳಿ ನಡೆಸಿದ್ದಾರೆ.

ಮಂತ್ರಾಕ್ಷತೆ ಹಂಚುವ ವೇಳೆ ಹಲ್ಲೆ: ಆರೋಪ

ವಿಜಯಪುರ: ಮನೆ ಮನೆಗೆ ಶ್ರೀರಾಮಮಂದಿರ ಮಂತ್ರಾಕ್ಷತೆ ಹಂಚುವ ವೇಳೆ ಹಲ್ಲೆ ನಡೆಸಿರುವ ಆರೋಪ ಕೇಳಿಬಂದಿದೆ. ಅಯೋಧ್ಯೆಯಲ್ಲಿ ರಾಮಮಂದಿರ ಉದ್ಘಾಟನೆ ಹಿನ್ನೆಲೆ ಮನೆ ಮನೆಗೆ ಮಂತ್ರಾಕ್ಷತೆ ಹಂಚಿಕೆ ಕಾರ್ಯ ವಿಜಯಪುರದಲ್ಲಿ ನಡೆದಿತ್ತು.

ವಿಜಯಪುರ ಜಿಲ್ಲೆಯ ದೇವರಹಿಪ್ಪರಗಿ ಪಟ್ಟಣದಲ್ಲಿ ಮಂತ್ರಾಕ್ಷತೆ ಹಂಚುವ ವೇಳೆ ಹಿಂದೂ ಸಮಾಜದ ಯುವಕರ ಮೇಲೆ ಹಲ್ಲೆ ನಡೆದ ಆರೋಪ ಕೇಳಿಬಂದಿದೆ. ಮಂತ್ರಾಕ್ಷತೆ ಹಂಚುತ್ತಿದ್ದ ಹಿಂದೂಗಳ ಮೇಲೆ ಹಲ್ಲೆ ನಡೆದಿದೆ ಎನ್ನಲಾಗಿದ್ದು, ಪಟ್ಟಣದ ವಾರ್ಡ್ ನಂಬರ್ 8 ರಲ್ಲಿ ಘಟನೆ ನಡೆದಿದೆ. ಈ ವಾಡ್‌ನಲ್ಲಿ ಮುಸ್ಲಿಮರು ಅಧಿಕವಾಗಿದ್ದಾರೆ. ಈ ಏರಿಯಾದಲ್ಲಿ ಘೋಷಣೆ ಕೂಗದಂತೆ ಗಲಾಟೆ ನಡೆದಿತ್ತು ಎನ್ನಲಾಗಿದೆ. ಕಾರಣ ಆರ್‌ಎಸ್‌ಎಸ್, ವಿಹೆಚ್‌ಪಿ, ಹಿಂದೂ ಜಾಗರಣ ವೇದಿಕೆ, ಭಜರಂಗ ದಳ ಸೇರಿದಂತೆ ಇತರೆ ಹಿಂದೂ ಸಂಘಟನೆಗಳು ಇದಕ್ಕೆ ಆಕ್ರೋಶ ವ್ಯಕ್ತಪಡಿಸಿವೆ. ಅಲ್ಲದೇ ಘಟನೆ ಖಂಡಿಸಿ ಇಂದು ದೇವರಹಿಪ್ಪರಗಿ ಆಗಮಿಸಿದ ಹಿಂದೂಪರ ಸಂಘಟನೆಗಳ ಕಾರ್ಯಕರ್ತರು, ದೇವರಹಿಪ್ಪರಗಿ ಪಟ್ಟಣದಲ್ಲಿ ಜಾಥಾ ಮಾಡಿದ್ದಾರೆ. ಶ್ರೀರಾಮ ಮಂತ್ರಾಕ್ಷತೆ, ಶ್ರೀರಾಮ ಮಂತ್ರ, ಜಪ ಮಾಡುತ್ತಾ ಜಾಥಾದಲ್ಲಿ ಹಿಂದೂ ಸಂಘಟನೆಗಳ ಕಾರ್ಯಕರ್ತರು ಭಾಗಿಯಾಗಿದ್ದರು. ಈ ಮೂಲಕ ಹಿಂದೂ ಸಮಾಜದ ಯುವಕರಲ್ಲಿ ಧೈರ್ಯ ತುಂಬಲು ಹಿಂದೂಪರ ಸಂಘಟನೆಗಳು ಮುಂದಾದವು. ಹಿಂದೂ ಯುವಕರ ಮೇಲಿನ ಹಲ್ಲೆ ಕುರಿತು ದೇವರಹಿಪ್ಪರಗಿ ಪೊಲೀಸ್ ಠಾಣೆಯಲ್ಲಿ ಶಾಂತಿ ಸಭೆ ಕೂಡ ನಡೆದಿದೆ. ಹಿಂದೂ-ಮುಸ್ಲಿಂ ಸಮಾಜದ ಮುಖಂಡರನ್ನು ಕರೆದು ಪೊಲೀಸರು ಸಭೆ ನಡೆಸಿದ್ದಾರೆ. ಯಾವುದೇ ಶಾಂತಿ ಸುವ್ಯವಸ್ಥೆ ಧಕ್ಕೆಗೆ ಅವಕಾಶ ನೀಡಲ್ಲ ಎಂದು ಉಭಯ ಸಮಾಜದ ಮುಖಂಡರು ಭರವಸೆ ನೀಡಿದ್ದಾರೆ ಎನ್ನಲಾಗಿದೆ. ಗಲಾಟೆಯಾಗಿರುವ ವಾರ್ಡ್ ನಂಬರ್ 8 ರಲ್ಲಿ ಹಿಂದೂ ಕಾರ್ಯಕರ್ತರು ಮಂತ್ರಾಕ್ಷತೆ ವಿತರಣೆ ಮಾಡಿದ್ದಾರೆ. ಸ್ಥಳದಲ್ಲಿ ಬಿಗುವಿನ ವಾತಾವರಣ ನಿರ್ಮಾಣವಾಗಿದ್ದು, ಸ್ಥಳದಲ್ಲಿ ಬಿಗಿ ಪೊಲೀಸ್ ಭದ್ರತೆ ನಿಯೋಜನೆ ಮಾಡಲಾಗಿದೆ.

ಪಿಎಸ್‌ಐ, ಸಿಟಿಐ ಪರೀಕ್ಷೆ: ಅಕ್ರಮ ನಡೆದಿದ್ದರೆ ಕ್ರಮ

ಬೆಂಗಳೂರು: ಪಿಎಸ್‌ಐ, ಸಿಟಿಐ ಪರೀಕ್ಷೆಯ ಪ್ರಶ್ನೆ ಪತ್ರಿಕೆ ಸೋರಿಕೆಗೆ ಸಂಬಂಧಿಸಿದಂತೆ ಪ್ರಕರಣದ ತನಿಖೆಯನ್ನು ಸಿಸಿಬಿ ನಡೆಸುತ್ತಿದೆ. ಅಕ್ರಮ ನಡೆದಿದ್ದರೇ ಕ್ರಮ ತೆಗೆದುಕೊಳ್ಳುತ್ತೇವೆ. ಮುಂಜಾಗ್ರತಾ ಕ್ರಮ ಕೈಗೊಂಡು ಪಿಎಸ್‌ಐ ನೇಮಕ ಪರೀಕ್ಷೆ ಮಾಡುತ್ತೇವೆ. ಬೆಂಗಳೂರು ಕೇಂದ್ರದಲ್ಲೇ ಪಿಎಸ್‌ಐ ನೇಮಕಾತಿ ಪರೀಕ್ಷೆ ನಡೆಸಲಾಗುತ್ತದೆ ಎಂದು ಗೃಹ ಸಚಿವ ಜಿ. ಪರಮೇಶ್ವರ ಹೇಳಿದರು. ಬೆಂಗಳೂರಿನಲ್ಲಿ ಮಾಧ್ಯಮ ಪ್ರತಿನಿಧಿಗಳೊಂದಿಗೆ ಮಾತನಾಡಿದ ಅವರು ಪ್ರಕರಣ ಸಂಬಂಧ ಗುಪ್ತಚರ ಇಲಾಖೆ ಅಧಿಕಾರಿಗಳು ಮಾಹಿತಿ ಕಲೆಹಾಕುತ್ತಿದ್ದಾರೆ. ಮಾಹಿತಿ ಪಡೆಯುವಾಗ ಆಡಿಯೋ ಬೆಳಕಿಗೆ ಬಂದಿದೆ. ಮಾಹಿತಿ ಕಲೆ ಹಾಕಲು ಫೇಕ್ ಆಡಿಯೋ ಮಾಡಿದ್ದೆ ಅಂತ ಪಿಎಸ್‌ಐ ಲಿಂಗಯ್ಯ ಹೇಳಿದ್ದಾರೆ. ಆಡಿಯೋ ಸತ್ಯನಾ, ಅಲ್ವಾ ಅನ್ನೋದರ ಬಗ್ಗೆ ಸಿಸಿಬಿ ತನಿಖೆ ಮಾಡುತ್ತಿದೆ. ಮುಂಜಾಗ್ರತಾ ಕ್ರಮ ಕೈಗೊಂಡು ಪಿಎಸ್‌ಐ ನೇಮಕ ಪರೀಕ್ಷೆ ನಡೆಸುತ್ತೇವೆ ಎಂದರು.

ಒಳಮೀಸಲಾತಿ ವಿಚಾರವಾಗಿ ಕೇಂದ್ರಕ್ಕೆ ಶಿಫಾರಸ್ಸು ಮಾಡಿರುವ ವಿಚಾರವಾಗಿ ಮಾತನಾಡಿದ ಅವರು, ಕೇಂದ್ರದ ಮಂತ್ರಿಗಳೇ ಒಳಮೀಸಲಾತಿ ಸಾಧ್ಯವಿಲ್ಲ ಅಂತ ಹೇಳಿಕೆ ನೀಡಿದ್ದರು. ಈಗ ಸಂವಿಧಾನ ತಿದ್ದುಪಡಿ ಮಾಡಿ ಅದಕ್ಕೆ ಅವಕಾಶ ಮಾಡಿಕೊಡಿ ಅಂತ ತೀರ್ಮಾನ ಮಾಡಿ ಕಳಿಸಿದ್ದೇವೆ. ಈ ಸಂಬಂಧ ಒಂದು ಸಮಿತಿ ರಚಿಸಿ, ಸಂವಿಧಾನ ತಿದ್ದುಪಡಿ ಮಾಡಬೇಕು. ಮೊದಲನೇ ಹಂತವಾಗಿ ಸಮಿತಿ ರಚಿಸಿದ್ದಾರೆ. ಸಂವಿಧಾನ ತಿದ್ದುಪಡಿ ಮಾಡುತ್ತಾ ಅಥವಾ ಸಾಧ್ಯವಿಲ್ಲ ಅಂತ ವರದಿ ನೀಡುತ್ತಾರಾ? ಸಮಿತಿ ಸದಸ್ಯರು ಏನು ಹೇಳುತ್ತಾರೆ ನೋಡಬೇಕು ಎಂದರು. ಲೋಕಸಭೆ ಚುನಾವಣೆಗೆ ಸಚಿವರ ಸ್ಪರ್ಧೆ ವಿಚಾರವಾಗಿ ಶುಕ್ರವಾರ ಕೆಪಿಸಿಸಿ ಕಚೇರಿಯಲ್ಲಿ ನಡೆದ ಸಭೆಯಲ್ಲಿ ಕೆಲವು ಮಾರ್ಗಸೂಚಿಗಳನ್ನು ನಮಗೆ ಹೇಳಿದ್ದಾರೆ. ನಮ್ಮ ಸ್ಕ್ರೀನಿಂಗ್ ಕಮಿಟಿ ಅಧ್ಯಕ್ಷರು ಬಂದಿದ್ದರು. ನಮಗೆ ಕೊಟ್ಟ ಜವಾಬ್ದಾರಿಗಳ ಮೇಲೆ ಹೆಸರುಗಳನ್ನು ಕೊಟ್ಟಿದ್ದೇವೆ ಎಂದು ತಿಳಿಸಿದರು.

ಪಿಎಸ್‌ಐ ಮರುಪರೀಕ್ಷೆಪ್ರಶ್ನೆ ಪತ್ರಿಕೆ ಸೋರಿಕೆ ಆರೋಪ: ಸಬ್‌ಇನ್‌ಸ್ಪೆಕ್ಟರ್ ಸಿಸಿಬಿ ವಶಕ್ಕೆ

ಬೆಂಗಳೂರು: 545 ಪಿಎಸ್‌ಐ ಹುದ್ದೆಗಳ ನೇಮಕಾತಿಯಲ್ಲಿ ಭಾರಿ ಅಕ್ರಮ ನಡೆದ ಹಿನ್ನೆಲೆಯಲ್ಲಿ ಇದೀಗ ಮರು ಪರೀಕ್ಷೆ ನಡೆಸಲಾಗುತ್ತಿದೆ. ಇದೇ ಜನವರಿ 23ರಂದು ಮರು ಪರೀಕ್ಷೆ ನಡೆಯಲಿದ್ದು, ಇದಕ್ಕೆ ಅಭ್ಯರ್ಥಿಗಳು ಸಹ ತಯಾರಿ ಮಾಡಿಕೊಂಡಿದ್ದಾರೆ. ಆದರೆ, ಈಗ ಪಿಎಸ್‌ಐ ಮರು ಪರೀಕ್ಷೆಯ ಪ್ರಶ್ನೆ ಪತ್ರಿಕೆ ಸೋರಿಕೆಯಾಗಿದೆ ಎಂಬ ಗಂಭೀರ ಆರೋಪ ಕೇಳಿಬಂದಿದೆ. ಇಂಟೆಲಿಜೆನ್ಸ್ ವಿಭಾಗದ ಸಬ್ ಇನ್ಸ್‌ಪೆಕ್ಟರ್ ಆಗಿರುವ ಲಿಂಗಯ್ಯ ಮಾತನಾಡಿದ್ದಾರೆ ಎನ್ನಲಾದ ಆಡಿಯೋ ವೈರಲ್ ಆಗಿದ್ದು, ಈ ಸಂಬಂಧ ಅಭ್ಯರ್ಥಿಗಳು ಪ್ರತಿಭಟನೆಗಿಳಿದಿದ್ದಾರೆ. ಇದರ ಬೆನ್ನಲ್ಲೇ ಇದೀಗ ಸಿಸಿಬಿ ಪೊಲೀಸರು, ಇನ್ಸ್ಪೆಕ್ಟರ್ ಲಿಂಗಯ್ಯನನ್ನು ವಶಕ್ಕೆ ಪಡೆದುಕೊಂಡು ವಿಚಾರಣೆಗೊಳಪಡಿಸಿದ್ದಾರೆ.

ಅಖಿಲ ಕರ್ನಾಟಕ ರಾಜ್ಯ ವಿದ್ಯಾರ್ಥಿ ಸಂಘದ ಅಧ್ಯಕ್ಷ ಕಾಂತಕುಮಾರ್ ಪ್ರತಿಕ್ರಿಯಿಸಿದ್ದು, 1 ಲಕ್ಷ 60 ಸಾವಿರ ಅಭ್ಯರ್ಥಿಗಳು ಸಿಟಿಐ ಪರೀಕ್ಷೆ ಬರೆಯಲಿದ್ದಾರೆ. ಲಿಂಗಯ್ಯ ಎಂಬ ಪಿಎಸ್‌ಐ ಮಾತನಾಡಿದ ಆಡಿಯೋ ಲಭ್ಯವಾಗಿದೆ. ಪ್ರಶ್ನೆ ಪತ್ರಿಕೆ ನಾವೇ ಕೊಡುತ್ತೇವೆ, ಪೋಸ್ಟಿಂಗ್ ಕೊಡಿಸುತ್ತೇವೆ ಎಂದಿದ್ದಾರೆ. ಪಿಎಸ್‌ಐ ಪರೀಕ್ಷೆ ಕೂಡ ಬರೆಸುತ್ತೇವೆ ಅಂತಾ ಮಾತನಾಡಿದ್ದಾರೆ. ಕೆಪಿಎಸ್‌ಸಿ ಬೋರ್ಡ್ ಮುಂದೆ ವಿದ್ಯಾರ್ಥಿಗಳಿಗೆ ಪ್ರವೇಶ ಇಲ್ಲ. ಆದರೆ ಪೋಷಕರನ್ನು ಭೇಟಿಮಾಡಲು ಒಳಗಡೆ ಕರೆಸಿಕೊಳ್ಳುತ್ತಿದ್ದಾರೆ ಎಂದಿದ್ದಾರೆ. ಜ.21ರಂದು ಕಮರ್ಷಿಯಲ್ ಟ್ಯಾಕ್ಸ್ ಇನ್ಸ್‌ಪೆಕ್ಟರ್ ಪರೀಕ್ಷೆ ಇದೆ. ಜ.23ರಂದು ನಡೆಯುವ ಪಿಎಸ್‌ಐ ಪರೀಕ್ಷೆಗೆ ಸಂಚು ನಡೆಸಿದ್ದಾರೆ. ಎರಡೂ ಪರೀಕ್ಷೆಗಳ ಅಕ್ರಮಕ್ಕೆ ಸಂಚು ರೂಪಿಸಿದ್ದಾರೆ. ಒಂದು ಹುದ್ದೆಗೆ 80 ಲಕ್ಷ ರೂಪಾಯಿ ಡಿಮ್ಯಾಂಡ್ ಮಾಡುತ್ತಿದ್ದಾರೆ. ಆಡಿಯೋದಲ್ಲಿ ಪವನ್ ಮತ್ತು ರಜತ್ ಎಂಬುವರ ಹೆಸರು ಉಲ್ಲೇಖಿಸಿದ್ದಾರೆ ಎಂದು ಹೇಳಿದ್ದಾರೆ.

ಆಯಸ್ಸು

ಅದರಲ್ಲೂ ಪ್ರಮುಖವಾಗಿ ಶ್ರೀರಾಮ ಮಂದಿರದ ಅಡಿಪಾಯಕ್ಕೆ ಕರ್ನಾಟಕದ ಚಿಕ್ಕಬಳ್ಳಾಪುರ, ಸಾದರಹಳ್ಳಿ, ದೇವನಹಳ್ಳಿ, ಆಂಧ್ರದ ವರಾಂಗಲ್ , ಮತ್ತು ತೆಲಂಗಾಣದ ಕರೀಂ ನಗರದ ಕಲ್ಲುಗಳನ್ನು ಬಳಕೆ ಮಾಡಲಾಗಿದೆ.

ನೆಲಹಾಸಿಗೆ ರಾಜಸ್ಥಾನದ ಮಕ್ರಾನಾ ಮಾರ್ಬಲ್ ಕಲ್ಲುಗಳನ್ನು ಬಳಸಲಾಗಿದೆ. ಇನ್ನು ದೇವಾಲಯದ ಗೋಡೆ ಹಾಗೂ ವಿನ್ಯಾಸಕ್ಕಾಗಿ ಬಯಾನದ ಸ್ಯಾಂಡ್ ಸ್ಟೋನ್ ಗಳನ್ನು ಬಳಕೆ ಮಾಡಲಾಗಿದೆ. ರಾಮಲಲ್ಲಾನ ವಿಗ್ರಹ ಕೆತ್ತನೆಗಾಗಿ ಮೈಸೂರಿನ ಹೆಗ್ಗಡದೇವನಕೋಟೆಯ ಕರಿಯ ಶಿಲೆಯ ಕಲ್ಲನ್ನು ಬಳಕೆ ಮಾಡಲಾಗಿದೆ. ಇನ್ನು ದೇವಾಲಯದ ನಿರ್ಮಾಣಕ್ಕಾಗಿ ಗುಣಮಟ್ಟದ ಕಲ್ಲನ್ನು ಹೊರತುಪಡಿಸಿ ಇನ್ಯಾವುದೇ ವಸ್ತುಗಳನ್ನು ಬಳಕೆ ಮಾಡಿಲ್ಲ ಅನ್ನೋದು ವಿಶೇಷ. ಇಡೀ ದೇವಾಲಯವನ್ನು ಕಲ್ಲಿನಿಂದ ಕಲ್ಲಿಗೆ ಇಂಟರ್ ಲಾಕಿಂಗ್ ಸಿಸ್ಟಂ ಬಳಕೆ ಮಾಡಿ ನಿರ್ಮಾಣ ಮಾಡಲಾಗಿದೆ. ಹಾಗಾಗಿ ದೇವಾಲಯಕ್ಕೆ ಒಂದು ಸಾವಿರ ವರ್ಷ ಆಯಸ್ಸು ಇರುತ್ತದೆ. ಈ ದೇವಾಲಯಕ್ಕೆ ಸಿಡಿಲು, ಗುಡುಗು, ಮಳೆ ಹಾಗೂ ಭೂಕಂಪನವಾದರೂ ದೇವಾಲಯಕ್ಕೆ ಯಾವುದೇ ಹಾನಿಯಾಗದಂತೆ ದೇವಾಲಯ ನಿರ್ಮಾಣ ಮಾಡಲಾಗಿದೆ ಎಂದು ಹಿರಿಯ ವಿಜ್ಞಾನಿ ರಾಜನ್ ಬಾಬು ಅವರು ತಿಳಿಸಿದ್ದಾರೆ.

ಇನ್ನು ರಾಜನ್ ಬಾಬು ಅವರು ರಾಮಮಂದಿರದ ನಿರ್ಮಾಣಕ್ಕೂ ಮೊದಲಿನಿಂದಲೂ ಮಂದಿರ ನಿರ್ಮಾಣಕ್ಕೆ ಬೇಕಾದ ಎಲ್ಲಾ ರೀತಿಯ ತಯಾರಿ ಕಾರ್ಯಗಳಲ್ಲಿ ತೊಡಗಿದ್ದಾರೆ. ಮಂದಿರ ಕಟ್ಟಡ ನಿರ್ಮಾಣಕ್ಕೆ ಅಡಿಪಾಯ ತೆಗೆಯುವುದರಿಂದ ಹಿಡಿದು, ಬೇರೆ ಬೇರೆ ರಾಜ್ಯಗಳಲ್ಲಿನ ಕ್ವಾರಿಗಳಲ್ಲಿ ಹೋಗಿ ಕಲ್ಲುಗಳ ಗುಣಮಟ್ಟ ಪರೀಕ್ಷಿಸಿದ ಆಯ್ಕೆ ಮಾಡುವವರೆಗೂ ಪ್ರತಿ ಹಂತದಲ್ಲೂ ಕೆಲಸ ಮಾಡಿದ್ದಾರೆ. ಮೊದಲು ಕ್ವಾರಿಯಲ್ಲಿ ಕಲ್ಲಿನ ಮಾದರಿಯನ್ನು ತಂದು ಇದೇ ಕೆಜಿಎಫ್ ನಲ್ಲಿರುವ ಓಖಖಿಓನ ಲ್ಯಾಬ್ ನಲ್ಲಿ ಪರೀಕ್ಷೆ ನಡೆಸಿ ನಂತರ ಅದು ಗುಣಮಟ್ಟದ ಕಲ್ಲು ಅನ್ನೋದು ಅಂತಿಮಗೊಳಿಸುತ್ತಿದ್ದರು. ಕೇವಲ ಒಂದು ರಾಜ್ಯದಲ್ಲಿ ಮಾತ್ರ ಕಲ್ಲುಗಳನ್ನು ಆಯ್ಕೆ ಮಾಡಿಲ್ಲ, ಮಂದಿರದ ಒಂದೊಂದು ಭಾಗಕ್ಕೆ ಒಂದೊಂದು ರೀತಿಯ ಕಲ್ಲುಗಳನ್ನು ಬಳಕೆ ಮಾಡಲಾಗಿದೆ. ಈ ಮೂಲಕ ಮಂದಿರಕ್ಕೆ ಇಡೀ ದೇಶದ ಪ್ರಮುಖ ತಂತ್ರಜ್ಞರ, ಎಂಜಿನಿಯರ್ ಗಳ, ಹಾಗೂ ಹತ್ತಾರು ವಿಭಿನ್ನ ಶಿಲ್ಪಿಗಳ ಎಲ್ಲರ ಬುದ್ಧಿಶಕ್ತಿಯನ್ನು ಒಂದೆಡೆ ಕಲೆಹಾಕಿ ರಾಮ ಮಂದಿರವನ್ನು ನಿರ್ಮಾಣ ಮಾಡಲಾಗುತ್ತಿದೆ. ಇದು ದೇಶದ ಹೆಮ್ಮೆಯ ಪ್ರತೀಕ ಅಂಥಾದೊಂದು ಕೆಲಸದಲ್ಲಿ ನಮ್ಮನ್ನು ನಾವು ತೊಡಗಿಸಿಕೊಂಡಿದ್ದೇ ರೋಚಕ, ಇದು ನನ್ನ ಜೀವನದ ಮರೆಯಲಾಗದ ಅನುಭವ, ಈ ಕೆಲಸ ನನಗೆ ಆತ್ಮತೃಪ್ತಿ ನೀಡಿದೆ ಅನ್ನೋದು ವಿಜ್ಞಾನಿ ರಾಜನ್ ಬಾಬು ಅವರ ವೈಯಕ್ತಿಕ ಅಭಿಪ್ರಾಯ.

ಇನ್ನು ಇವರ ಸೇವೆಯನ್ನ ಮೆಚ್ಚಿ ಕೇಂದ್ರದ ಗಣಿ ಮತ್ತೂ ಭೂ ವಿಜ್ಞಾನ ಇಲಾಖೆ ಕೂಡ ಶ್ಲಾಘನೆ ವ್ಯಕ್ತಪಡಿಸಿದೆ. ರಾಮ ಜನ್ಮ ಭೂಮಿ ಟ್ರಸ್ಟ್ ಅಧ್ಯಕ್ಷರು ಸೇರಿದಂತೆ ಎಲ್ಲರೂ ಸಹ ಸಹಕಾರ ನೀಡಿದ್ರು. ಹಾಗಾಗಿ ನಾವು ಸಹ ರಾಮನ ಸೇವೆ ಮಾಡಿದ್ದು ಖುಷಿ ಕೊಟ್ಟಿದೆ ಎಂದು ಹಿರಿಯ ವಿಜ್ಞಾನಿ ರಾಜನ್ ಬಾಬು ತಿಳಿಸಿದರು.

ಒಟ್ಟಾರೆ ಎಲ್ಲಿಯ ಉತ್ತರದ ಅಯೋಧ್ಯೆ ಎಲ್ಲಿಯ ದಕ್ಷಿಣದ ಚಿನ್ನದ ನಾಡು ಕೆಜಿಎಫ್, ಎತ್ತಣಿಂದೆತ್ತ ಸಂಬಂಧವಯ್ಯ ಎನ್ನುವಂತೆ ನಿಜಕ್ಕೂ ದೇಶದ ಹೆಮ್ಮೆಯ ಪ್ರತೀಕವಾಗಿರುವ ಹಿಂದುಗಳ ಭಕ್ತಿ ಭಾವನೆಗಳ ಕೇಂದ್ರವಾಗಿರುವ ಅಯೋಧ್ಯೆ ರಾಮ ಮಂದಿರ ನಿರ್ಮಾಣದಲ್ಲಿ ಚಿನ್ನದ ನಾಡು ಕೋಲಾರದ ವಿಜ್ಞಾನಿಗಳ ಕೊಡುಗೆ ನೀಡಲು ಅವಕಾಶ ಸಿಕ್ಕಿದ್ದೇ ಜಿಲ್ಲೆಗೆ ಹೆಮ್ಮೆಯ ವಿಚಾರ.

ಫುಲ್ ಅಲರ್ಟ್

ಇನ್ನು ಬೆಂಗಳೂರಿನಾದ್ಯಂತ ಪೊಲೀಸರು ಕಟ್ಟೆಚ್ಚರವಹಿಸಿದ್ದಾರೆ. ಸೂಕ್ಷ್ಮ ಪ್ರದೇಶಗಳಲ್ಲಿ ಖಾಕಿ ಪಡೆ ಕಣ್ಣಿಟ್ಟಿದೆ. ಯಾವುದೇ ರ್ಯಾಲಿಗಳಿಗೆ ಅವಕಾಶ ಇಲ್ಲ. ದೇವಸ್ಥಾನಗಳಲ್ಲಿ ಪೂಜೆ ಪುನಸ್ಕಾರಕ್ಕೆ ಯಾವುದೇ ಅಭ್ಯಂತರ ಇಲ್ಲ. ಸದ್ಯ ಪೊಲೀಸರು ಈಗಾಗಲೇ ಧಾರ್ಮಿಕ ಮುಖಂಡರ ಸಭೆ ಮಾಡಿದ್ದು ಶಾಂತಿ ಸುವ್ಯವಸ್ಥೆ ಕಾಪಾಡುವಂತೆ ಕಿವಿ ಮಾತು ಹೇಳಿದ್ದಾರೆ.

ಮಂಗಳೂರು ನಗರದಾದ್ಯಂತ ಪೊಲೀಸರ ಕಟ್ಟೆಚ್ಚರ: ಮತ್ತೊಂದೆಡೆ ಅಯೋಧ್ಯೆ ರಾಮಮಂದಿರ ಉದ್ಘಾಟನೆ ಹಿನ್ನಲೆ ಮಂಗಳೂರು ನಗರದಾದ್ಯಂತ ಪೊಲೀಸರು ಕಟ್ಟೆಚ್ಚರ ವಹಿಸಿದ್ದಾರೆ. ಯಾವುದೇ ಅಹಿತಕರ ಘಟನೆ ನಡೆಯದಂತೆ ಮುನ್ನೆಚ್ಚರಿಕಾ ಕ್ರಮಗಳನ್ನು ಕೈಗೊಳ್ಳಲಾಗಿದೆ. ಇಂದು ಮಧ್ಯರಾತ್ರಿಯಿಂದ 23ರ ಮುಂಜಾನೆವರೆಗೆ ಮದ್ಯ ಮಾರಾಟ ಬಂದ್‌ಗೆ ಪ್ರಸ್ತಾವನೆ ಹೊರಡಿಸಲಾಗಿದೆ. ಫ್ಲೆಕ್ಸ್, ಬಂಟಿಂಗ್ಸ್ ಗಳ ಮೇಲೆ ನಿಗಾ ಇಡಲು ಪಾಲಿಕೆಗೆ ಸೂಚನೆ ನೀಡಿದೆ. 196 ಕಡೆ ಧಾರ್ಮಿಕ ಕಾರ್ಯಕ್ರಮ ಸ್ಥಳ ಗುರುತು ಮಾಡಿ ನಿಗಾ ಇಡಲಾಗಿದೆ.

131 ಸೂಕ್ಷ್ಮ ಪ್ರದೇಶ ಗುರುತಿಸಲಾಗಿದೆ. 57 ಸೆಕ್ಟರ್ ಮೊಬೈಲ್ ಸ್ಕ್ವಾಡ್ ಹಗಲು ರಾತ್ರಿ ಗಸ್ತು ಕಾರ್ಯ ನಿರ್ವಹಿಸಲಿದೆ. 14 ಚೆಕ್ ಪಾಯಿಂಟ್ ನಿಯೋಜನೆ ಮಾಡಲಾಗಿದೆ. 9 ಸಿಎಆರ್, 3 ಕೆಎಸ್‌ಆರ್ ಪಿ ತುಕಡಿ ನಿಯೋಜನೆ ಮಾಡಲಾಗಿದೆ. ಮಂಗಳೂರಿನ ಎಲ್ಲಾ ಕಡೆ ವಿಧ್ವಂಸಕ ತಪಾಸಣಾ ತಂಡದಿಂದ ತಪಾಸಣೆ ನಡೆಸಲಾಗುತ್ತೆ. ಮೆರವಣಿಗೆ, ರ್ಯಾಲಿಗಳಿಗೆ ಅವಕಾಶ ಇಲ್ಲ. 3 ಡಿಸಿಪಿ, 6 ಎಸಿಪಿ, 11 ಪಿಐ, 37 ಪಿಎಸ್‌ಐ ಹಾಗೂ 781 ಪೊಲೀಸ್ ನಿಯೋಜನೆ ಮಾಡಲಾಗಿದೆ.

ಅಯೋಧ್ಯೆಯ ರಾಮಮಂದಿರದಲ್ಲಿ ಬಾಲರಾಮನ ಪ್ರಾಣಪ್ರತಿಷ್ಠಾಪನೆಗೆ ಕ್ಷಣಗಣನೆ ಶುರುವಾಗಿದೆ. ನಾಳೆ ಶತಶತಮಾನಗಳಿಂದ ರಾಮ ಭಕ್ತರ ಕನವರಿಕೆಗೆ ಫಲಸಿಗುವ ಸನ್ನಿವೇಶ ಒದಗಿ ಬರಲಿದೆ. ಅದಕ್ಕಾಗಿ ದೇವನಗರಿ ಅಯೋಧ್ಯೆ ಹಿಂದೆಂದಿಗಿಂತಲೂ ನವ ವೈಭವದಲ್ಲಿ ಅದ್ದೂರಿಯಾಗಿ ಸಜ್ಜುಗೊಂಡಿದೆ. ನಾಳೆ ಮಧ್ಯಾಹ್ನ 12 ಗಂಟೆ 29ನಿಮಿಷ ಶುಭ ಮುಹೂರ್ತದಲ್ಲಿ, ಬಾಲ ರಾಮನ ಪ್ರಾಣ ಪ್ರತಿಷ್ಠಾಪನೆ ನೆರವೇರಲಿದೆ.

ಬೃಹತ್ ಕಟ್ ಔಟ್

ಇನ್ನು ಕೆಲವರು ಅಂದು ರಾಮ ಭಜನೆಯಲ್ಲಿ ತೊಡಗಿಸಿಕೊಳ್ಳಲು ಮುಂದಾಗುತ್ತಿದ್ದಾರೆ, ಮತ್ತೆ ಕೆಲವರು ಆ ದಿನ ರಾಜ ಜ್ಯೋತಿ ಬೆಳಗಿ ದೀಪಾವಳಿಯಾಗಿ ವಿಶೇಷವಾಗಿಸಬೇಕೆಂದುಕೊಂಡಿದ್ದಾರೆ. ಹಲವು ದೇವಸ್ಥಾನಗಳಲ್ಲಿ ಅನ್ನಪ್ರಸಾದಕ್ಕೆ ಪ್ಲಾನ್ ಮಾಡಲಾಗಿದೆ.

ಸಿಲಿಕಾನ್ ಸಿಟಿಯಲ್ಲಿ ರಾಮ ಮಂದಿರ ಉದ್ಘಾಟನೆ ಸಂಭ್ರಮಕ್ಕೆ ಕೌಂಟ್ ಡೌನ್ ಶುರುವಾಗಿದ್ರೆ. ಈಗಾಗಲೇ ಸಿಟಿಯಲ್ಲಿ ರಾಮ ಮಂದಿರ ಉದ್ಘಾಟನೆಯ ಫ್ಲೆಕ್ಸ್ ಹಾಕಲಾಗಿದ್ದು. ಪ್ರತಿಯೊಂದು ರಸ್ತೆಯ ಜಂಕ್ಷನ್ ಹಾಗೂ ಮನೆಗಳ ಮುಂದೆಯೂ ಕಟೌಟ್ ಹಾಕಲಾಗಿದೆ. ರಾಮಮಂದಿರ ಉದ್ಘಾಟನೆ ಮಹತ್ವ ಪಡೆದುಕೊಂಡಿದೆ.

ಒಟ್ನಲ್ಲಿ ಜನವರಿ 22ರಂದು ಐತಿಹಾಸಿಕ ದಿನಕ್ಕೆ ಭಾರತ ಸಾಕ್ಷಿಯಾಗ್ತೀದೆ. ದೇಶದಲ್ಲಿಯೇ ರಾಮಮೂರ್ತಿ ಪ್ರತಿಷ್ಠಾಪನೆಗೆ ಹಾಗು ರಾಮಮಂದಿರ ಉದ್ಘಾಟನೆ ದೊಡ್ಡಮಟ್ಟದಲ್ಲಿ ಸಂಭ್ರಮಿಸಲಾಗುತ್ತಿದೆ. ಸದ್ಯ ಇದಕ್ಕೆ ಸಾಕ್ಷಿ ಸಂಭ್ರಮ ಎಂಬಂತೆ ಸಿಟಿಯಲ್ಲಿ ಬೃಹತ್ ಕಟ್ ಔಟ್, ಫ್ಲೆಕ್ಸ್ ಗಳನ್ನ ಸಿಲಿಕಾನ್ ಸಿಟಿ ಪ್ರಮುಖ ರಸ್ತೆಗಳಲ್ಲಿ ಹಾಕಲಾಗಿದೆ. ಬೃಹತ್ ಪ್ರಭು ಶ್ರೀರಾಮನ ಫ್ಲೆಕ್ಸ್ ಹಾಕಲಾಗಿದೆ ಇದರ ನಡುವೆ ಖಾಸಗಿ ಶಾಲೆಗಳು ರಾಮಮಂದಿರ ಉದ್ಘಾಟನೆಯನ್ನು ಲೈವ್ ಸ್ಟ್ರೀಮಿಂಗ್ ಮಾಡಲು ಮುಂದಾಗಿರುವುದು ಮತಷ್ಟು ಸಂಭ್ರಮಕ್ಕೆ ಕಾರಣವಾಗಿದೆ.

ತೆಗೆದುಕೊಂಡ ಸಮಯವೆಷ್ಟು

ಈ ವಾದ ಮುಸ್ಲಿಮರು ಮತ್ತು ಬೈರಾಗಿಗಳ ನಡುವೆ ಘರ್ಷಣೆಗೆ ಕಾರಣವಾಯಿತು. ಈ ವಿಷಯದಲ್ಲಿ ವಾಜಿದ್ ಅಲಿ ಷಾ ಹಿಂದೂಗಳ ಪರವಾಗಿ ತೀರ್ಪು ನೀಡಿದನೆಂದು ನಂಬಲಾಗಿದೆ.

1885 ರಲ್ಲಿ, ಮಹಂತ್ ರಘುಬೀರ್ ದಾಸ್ ಅವರು ಫೈಜಾಬಾದ್‌ನ ನ್ಯಾಯಾಲಯದಲ್ಲಿ ಭೂ ವಿವಾದ ಪ್ರಕರಣದ ಮೊದಲ ಮನವಿಯನ್ನು ಸಲ್ಲಿಸಿದರು. ಆದರೆ, ವಿವಾದಿತ ಜಾಗದಲ್ಲಿ ನಿರ್ಮಿಸಲಾಗಿರುವ ಮಸೀದಿಯ ಹೊರಗೆ ಮೇಲಾವರಣ ನಿರ್ಮಿಸಲು ಅನುಮತಿ ನೀಡುವಂತೆ ಕೋರಿ ಸಲ್ಲಿಸಿದ್ದ ಮನವಿಯನ್ನು ನ್ಯಾಯಾಲಯ ತಿರಸ್ಕರಿಸಿದೆ.

ಹಿಂದೂ-ಮುಸ್ಲಿಂ ಹಗ್ಗಜಗ್ಗಾಟ: 1934 ರಲ್ಲಿ, ಹಿಂದೂಗಳು ಮತ್ತು ಮುಸ್ಲಿಮರನ್ನು ಒಳಗೊಂಡ ಕೋಮು ಘರ್ಷಣೆಗಳು ಮತ್ತಷ್ಟು ತೀವ್ರಗೊಂಡವು. ಇದರಲ್ಲಿ ಮಸೀದಿಯ ಗುಮ್ಮಟ ಮತ್ತು ಹೊರಾಂಗಣಗಳಿಗೆ ಹಾನಿಯಾಯಿತು. ಈಗಾಗಲೇ ವಿವಾದಿತ ಪರಿಸ್ಥಿತಿಯನ್ನು ಇನ್ನಷ್ಟು ಉಲ್ಬಣಗೊಳಿಸಲು ಕಾರಣವಾದ ಕ್ರಮವೆಂದರೆ 1949 ರಲ್ಲಿ ಅಖಿಲ ಹಿಂದೂ ರಾಮಾಯಣ ಮಹಾಸಭಾ ಎಂಬ ಹಿಂದೂ ಸಂಘಟನೆಯ

ಮೊದಲನೆ ಪುಟದಿಂದ...

ಸದಸ್ಯರು ವಿಕೃತ ಮಸೀದಿಯ ಹೊರಗೆ ಕೇಂದ್ರ ಗುಮ್ಮಟದ ಅಡಿಯಲ್ಲಿ ರಾಮ ಲಲ್ಲಾ ವಿಗ್ರಹವನ್ನು ಇರಿಸಿದರು.

ವಿಗ್ರಹವನ್ನು ಪೂಜಿಸುವ ಹಕ್ಕನ್ನು ಕೋರಿ, 1950 ರಲ್ಲಿ ಫೈಜಾಬಾದ್ ಜಿಲ್ಲಾನ್ಯಾಯಾಲಯದಲ್ಲಿ ಅರ್ಜಿ ಸಲ್ಲಿಸಲಾಯಿತು, ಆದರೆ ಅದೇ ವರ್ಷವೂ ಪೂಜೆಯನ್ನು ಮುಂದುವರೆಸಲು ಮತ್ತು ವಿಗ್ರಹಗಳನ್ನು ಇಡಲು ಮತ್ತೊಂದು ಅರ್ಜಿಯನ್ನು ಸಲ್ಲಿಸಲಾಯಿತು. 1959 ರಲ್ಲಿ, ಹಿಂದೂ ಧಾರ್ಮಿಕ ಪಂಗಡದ ನಿರ್ಮೋಹಿ ಅಖಾಡವು ಸೈಟ್ ಅನ್ನು ಸ್ವಾಧೀನಪಡಿಸಿಕೊಳ್ಳಲು ಮೊಕದ್ದಮೆ ಹೂಡಿತು, ಅದರ ನಂತರ ಯುಪಿ ಸುನ್ನಿ ಸೆಂಟ್ರಲ್ ವಕ್ಫ್ ಬೋರ್ಡ್ 1961 ರಲ್ಲಿ ಹಿಂದಿನದಕ್ಕೆ ಸ್ಪರ್ಧಿಸಿ ಮತ್ತೊಂದು ಮೊಕದ್ದಮೆಯನ್ನು ಸಲ್ಲಿಸಿತು.

ಎರಡು ದಶಕಗಳ ವಿರಾಮದ ನಂತರ, 80 ರ ದಶಕದ ಉತ್ತರಾರ್ಧದಲ್ಲಿ ಧಾರ್ಮಿಕ ಕದನವು ಮತ್ತೊಮ್ಮೆ ವೇಗವನ್ನು ಪಡೆದುಕೊಂಡಿತು, 1986 ರಲ್ಲಿ ರಾಜೀವ್ ಗಾಂಧಿ ನೇತೃತ್ವದ ಕಾಂಗ್ರೆಸ್ ಸರ್ಕಾರ ವಿವಾದಿತ ಸ್ಥಳವನ್ನು ಹಿಂದೂ ಆರಾಧಕರಿಗೆ ತೆರೆಯುವಂತೆ ಸ್ಥಳೀಯ ಯುಪಿ ನ್ಯಾಯಾಲಯವು ಆದೇಶ ನೀಡಿತು. ಇದು ಯುಪಿ ಮತ್ತು ದೇಶದ ಇತರ ಸ್ಥಳಗಳಲ್ಲಿ ಧಾರ್ಮಿಕ ಉದ್ವಿಗ್ನತೆಗಳಿಗೆ ಕಾರಣವಾಯಿತು. ಆಗಸ್ಟ್ 1989 ರಲ್ಲಿ, ಅಲಹಾಬಾದ್ ಹೈಕೋರ್ಟ್ ವಿವಾದಿತ ರಚನೆಗೆ ಸಂಬಂಧಿಸಿದಂತೆ ಯಥಾಸ್ಥಿತಿಗೆ ಆದೇಶಿಸಿತು.

ಬಾಬರಿ ಧ್ವಂಸ: ಡಿಸೆಂಬರ್ 6, 1992 ರಂದು, ಹಿರಿಯ ಬಿಜೆಪಿ ನಾಯಕ ಮತ್ತು ಮಾಜಿ ಉಪಪ್ರಧಾನಿ ಲಾಲ್ ಕೃಷ್ಣ ಅಡ್ವಾಣಿಯವರ ಗುಜರಾತ್‌ನ ಸೋಮನಾಥದಿಂದ ಯುಪಿಯ ಅಯೋಧ್ಯೆಯವರೆಗಿನ ರಥಯಾತ್ರೆಯ ಸಂದರ್ಭದಲ್ಲಿ 'ಕರ ಸೇವಕರು' ಬಾಬರಿ ಮಸೀದಿಯನ್ನು ಧ್ವಂಸಗೊಳಿಸಿದರು.

ರಾಮ್ ಲಲ್ಲಾ ಗೆಲುವು: 2019 ರಲ್ಲಿ, ಸುಪ್ರೀಂ ಕೋರ್ಟ್ ಶೀರ್ಷಿಕೆ ಪ್ರಕರಣದ ವಿಚಾರಣೆಗೆ ಐದು ನ್ಯಾಯಾಧೀಶರ ಸಂವಿಧಾನ ಪೀಠವನ್ನು ಸ್ಥಾಪಿಸಿತು. ಅದೇ ವರ್ಷ, ವಿವಾದಿತ ಸೈಟ್‌ನ ಸುತ್ತಲಿನ 67 ಎಕರೆ ಸ್ವಾಧೀನಪಡಿಸಿಕೊಂಡ ಭೂಮಿಯನ್ನು ಅದರ ಮೂಲ ಮಾಲೀಕರಿಗೆ ಹಿಂದಿರುಗಿಸಲು ಅನುಮತಿಗಾಗಿ ಕೇಂದ್ರ ಸುಪ್ರೀಂ ಮೆಟ್ಟಿಲೇರಿತು ತೆರಳಿತು. ಈ ಪ್ರಕರಣವನ್ನು ಮಾಜಿ ಎಸ್‌ಸಿ ನ್ಯಾಯಾಧೀಶ ಎಫ್‌ಎಂಐ ಕಲ್ಲಿಫುಲ್ಲಾ ನೇತೃತ್ವದ ಸಮಿತಿಯು ಮಧ್ಯಸ್ಥಿಕೆ ವಹಿಸಬೇಕು ಎಂದು ಸುಪ್ರೀಂ ಕೋರ್ಟ್ ತೀರ್ಪು ನೀಡಿದೆ.

ನವೆಂಬರ್ 9 ರಂದು, ಸುಪ್ರೀಂ ಅಯೋಧ್ಯೆಯಲ್ಲಿನ 2.77 ಎಕರೆ ವಿವಾದಿತ ಭೂಮಿಯನ್ನು ರಾಮ್ ಲಲ್ಲಾಗೆ ನೀಡಿತು ಮತ್ತು ಭೂಮಿಯ ಸ್ವಾಧೀನವು ಕೇಂದ್ರ ಸರ್ಕಾರದ ರಿಸೀವರ್ ನಲ್ಲಿ ಉಳಿಯುತ್ತದೆ ಎಂದು ತೀರ್ಪು ನೀಡಿತು. ಆದಾಗ್ಯೂ, ಮಸೀದಿ ನಿರ್ಮಿಸಲು ಪ್ರಮುಖ ಸ್ಥಳದಲ್ಲಿ ಮುಸ್ಲಿಮರಿಗೆ 5 ಎಕರೆ ಭೂಮಿಯನ್ನು ಮಂಜೂರು ಮಾಡುವಂತೆ ಸುಪ್ರೀಂ ಕೋರ್ಟ್ ಕೇಂದ್ರ ಮತ್ತು ಯುಪಿ ಸರ್ಕಾರಕ್ಕೆ ನಿರ್ದೇಶನ ನೀಡಿದೆ.

2020 ರಲ್ಲಿ, ಅಯೋಧ್ಯೆಯಲ್ಲಿ ರಾಮಮಂದಿರಕ್ಕಾಗಿ 15 ಸದಸ್ಯರ ಟ್ರಸ್ಟ್ ಅನ್ನು ಸಂಸತ್ತಿನಲ್ಲಿ ಘೋಷಿಸಲಾಯಿತು. ಏತನ್ಮಧ್ಯೆ ಬಾಬರಿ ಮಸೀದಿ ಧ್ವಂಸ ಪ್ರಕರಣದ ಎಲ್ಲಾ 32 ಆರೋಪಿಗಳನ್ನು 2020 ರ ಸೆಪ್ಟೆಂಬರ್‌ನಲ್ಲಿ ವಿಶೇಷ ಸಿಬಿಐ ನ್ಯಾಯಾಲಯವು ಎಲ್ ಕೆ ಅಡ್ವಾಣಿ, ಮುರಳಿ ಮನೋಹರ್ ಜೋಶಿ, ಉಮಾಭಾರತಿ ಮತ್ತು ಕಲ್ಯಾಣ್ ಸಿಂಗ್ ಸೇರಿದಂತೆ ಖುಲಾಸೆಗೊಳಿಸಿತು. 2022 ರಲ್ಲಿ ಸುಪ್ರೀಂ ಬಾಬರಿ ಧ್ವಂಸಕ್ಕೆ ಸಂಬಂಧಿಸಿದ ಎಲ್ಲಾ ಪ್ರಕರಣಗಳನ್ನು ಮುಕ್ತಾಯಗೊಳಿಸಿತು.

ಫೆಬ್ರವರಿ 5, 2020 ರಂದು ಸ್ಥಳದಲ್ಲಿ ರಾಮಮಂದಿರ ನಿರ್ಮಾಣದ ಮೇಲ್ವಿಚಾರಣೆಗಾಗಿ ಶ್ರೀ ರಾಮ ಜನ್ಮಭೂಮಿ ತೀರ್ಥ ಕ್ಷೇತ್ರ ಟ್ರಸ್ಟ್ ಸ್ಥಾಪನೆಗೆ ಕೇಂದ್ರ ಸಚಿವ ಸಂಪುಟ ಅನುಮೋದನೆ ನೀಡಿತು. 2020 ಆಗಸ್ಟ್ 5ರಂದು ಪ್ರಧಾನಿ ನರೇಂದ್ರ ಮೋದಿ ಅವರು ಅಯೋಧ್ಯೆಯಲ್ಲಿ ರಾಮ ಮಂದಿರದ ಶಂಕುಸ್ಥಾಪನೆ ಮಾಡಿದರು. ಜನವರಿ 22ಕ್ಕೆ ರಾಮಮಂದಿರ ಉದ್ಘಾಟನೆಯಾಗಲಿದ್ದು, ರಾಮ ಲಲ್ಲಾನ ಪ್ರಾಣ ಪ್ರತಿಷ್ಠಾ ನಡೆಯಲಿದೆ.

ಮುಕ್ತ ಸಂಚಾರಕ್ಕೆ ನಿರ್ಬಂಧ

ಸೈನಿಕರಿಗೆ ಬೊಂಡುಕ್‌ಬಂಗ್‌ಸೋರಾ ಗ್ರಾಮದಲ್ಲಿ ಆಶ್ರಯ ನೀಡಲಾಯಿತು ಮತ್ತು ಅವರು ಅಗತ್ಯ ಬೆಂಬಲವನ್ನು ನೀಡುತ್ತಿದ್ದಾರೆ ಬಯೋಮೆಟ್ರಿಕ್ ಡೇಟಾವನ್ನು ಸಂಗ್ರಹಿಸುತ್ತಿದ್ದಾರೆ .ಅವರನ್ನು ಮ್ಯಾನ್ಮಾರ್‌ಗೆ ಹಿಂದಿರುಗಿಸಲು ರಕ್ಷಣಾ ಸಚಿವಾಲಯದಿಂದ ಅನುಮೋದನೆ ಪಡೆಯುತ್ತಿದ್ದಾರೆ ಎಂದು ಅಧಿಕಾರಿ ತಿಳಿಸಿದ್ದಾರೆ.

ನವೆಂಬರ್ 13 ರಿಂದ ಭಾರತದಲ್ಲಿ ಆಶ್ರಯ ಪಡೆಯುವ ಒಟ್ಟು ಮ್ಯಾನ್ಮಾರ್ ಸೈನಿಕರ ಸಂಖ್ಯೆಯನ್ನು 636ಕ್ಕೇರಿದೆ, ಅರಾಕನ್ ಆರ್ಮಿ ನವೆಂಬರ್‌ನಲ್ಲಿ ಭದ್ರತಾ ಪಡೆಗಳ ಮೇಲೆ ದಾಳಿ ಮಾಡಿದ ನಂತರ ಭಾರತೀಯ ಗಡಿಯ ಸಮೀಪ ಮ್ಯಾನ್ಮಾರ್‌ನಲ್ಲಿ ಘರ್ಷಣೆಗಳು ತೀವ್ರಗೊಂಡವು, 2021 ರ ಮಿಲಿಟರಿ ನಂತರ ಸ್ಥಾಪಿಸಲಾದ ಕದನ ವಿರಾಮವನ್ನು ಇದು ಕೊನೆಗೊಳಿಸಿತು. ನವೆಂಬರ್‌ನಲ್ಲಿ ಕದನ ವಿರಾಮ ಕೊನೆಗೊಂಡಾಗಿನಿಂದ ನಡೆಯುತ್ತಿರುವ ಸಂಘರ್ಷಕ್ಕೆ ಮ್ಯಾನ್ಮಾರ್ ಸೈನಿಕರ ಒಳನುಸುಳುವಿಕೆ ಕಾರಣವಾಗಿದೆ.

ಎರಡು ಮ್ಯಾನ್ಮಾರ್ ಮಿಲಿಟರಿ ವಿಮಾನಗಳು ಮಿಜೋರಾಂ ರಾಜ್ಯದ ರಾಜಧಾನಿ ಐಜ್ವಾಲ್‌ಗೆ ಆಗಮಿಸಿದ್ದು, ಸಂಘರ್ಷದಿಂದ ಹಿಂದೆ ಸರಿದ ಸೈನಿಕರನ್ನು ಸಂಗ್ರಹಿಸಲು ಮತ್ತು ಸ್ವದೇಶಕ್ಕೆ ಕರೆತರಲು ಬಂದಿವೆ ಎಂದು ವರದಿಯಾಗಿದೆ. ಫೆಬ್ರವರಿ 2021 ರಲ್ಲಿ ಮಿಲಿಟರಿ ದಂಗೆಯಿಂದ ಮ್ಯಾನ್ಮಾರ್ ಬಿಕ್ಕಟ್ಟಿನಲ್ಲಿದೆ. ಮಿಲಿಟರಿ ಆಡಳಿತವು ನವೆಂಬರ್ 2023 ರಲ್ಲಿ ದಂಗೆ-ವಿರೋಧಿ ಪಡೆಗಳಿಂದ ಭಾರೀ ಆಕ್ರಮಣಗಳನ್ನು ಒಪ್ಪಿಕೊಂಡಿತು, ಇದು ಗಡಿ ಪ್ರದೇಶಗಳು ಮತ್ತು ಮಿಲಿಟರಿ ಹೊರಠಾಣೆಗಳಲ್ಲಿನ ಹಲವಾರು ಪಟ್ಟಣಗಳನ್ನು ಸ್ವಾಧೀನಪಡಿಸಿಕೊಳ್ಳಲು ಕಾರಣವಾಯಿತು.

ಉನ್ನತ ಹುದ್ದೆ

1949ರಲ್ಲಿ ಬಾಬರಿ ಮಸೀದಿಯೊಳಗೆ ರಾಮಲಲ್ಲಾ ಪ್ರತಿಮೆಯನ್ನು ಸ್ಥಾಪಿಸಿದ ಕೃಷ್ಣ ಕರುಣಾಕರ್ ನಾಯರ್ ನಂತರ ಸಂಸದರಾದರು. 1962 ರಲ್ಲಿ ನಾಯರ್ ಮತ್ತು ಅವರ ಪತ್ನಿ ಇಬ್ಬರೂ ಲೋಕಸಭೆ ಚುನಾವಣೆಯಲ್ಲಿ ಗೆದ್ದರು.

ರಾಮಜನ್ಮಭೂಮಿ ಆಂದೋಲನಕ್ಕೆ ವೇಗ ನೀಡಿತು ರಾಮಮಂದಿರ ನಿರ್ಮಾಣಕ್ಕಾಗಿ ತಮ್ಮ ಜೀವನವನ್ನೇ ಮುಡಿಪಾಗಿಟ್ಟ ಕೆ.ಕೆ.ನಾಯರ್ ಅವರು 1977ರ ಸೆಪ್ಟೆಂಬರ್ 7ರಂದು ಜಗತ್ತಿಗೆ ವಿದಾಯ ಹೇಳಿದರು. ಕೆ.ಕೆ.ನಾಯರ್ ಅವರು ರಾಮಜನ್ಮಭೂಮಿ ಚಳವಳಿಗೆ ಚಾಲನೆ ನೀಡಿದ್ದರು. ನಂತರ, ಅನೇಕ ನಾಯಕರು ಈ ಚಳವಳಿಯನ್ನು ಮುಂದಕ್ಕೆ ಕೊಂಡೊಯ್ದರು ಮತ್ತು ಇಂದು ಆ ಚಳವಳಿಯ ಫಲಿತಾಂಶವೆಂದರೆ ಅಯೋಧ್ಯೆಯಲ್ಲಿ ಭವ್ಯವಾದ ರಾಮಮಂದಿರವನ್ನು ನಿರ್ಮಿಸಲಾಗಿದೆ ಮತ್ತು ಅದರ ಉದ್ಘಾಟನಾ ಸಮಾರಂಭವು ಜನವರಿ 22 ರಂದು ನಡೆಯಲಿದೆ.

ಹಿಂದೂ ಐಕ್ಯ ವೇದಿಕೆ ಮುಖಂಡ ಆರ್.ವಿ.ಬೇಬಿ ಮಾತನಾಡಿ, ಕೆ.ಕೆ.ನಾಯರ್ ಅವರಂತಹ ದಾರ್ಶನಿಕರು ಹಾಕಿಕೊಟ್ಟ ಮಾರ್ಗದಲ್ಲಿ ಮಾತ್ರ ನವ ಭಾರತ ನಿರ್ಮಾಣ ಸಾಧ್ಯ ಎಂದರು.

ಮಹಾ ಆರತಿ

ಪ್ರಧಾನಿ ನರೇಂದ್ರ ಮೋದಿ ಅವರು ದೇವಾಲಯಗಳನ್ನು ಸ್ವಚ್ಛವಾಗಿಡಲು ಕರೆ ನೀಡಿದ್ದಾರೆ. ಮಹಾರಾಷ್ಟ್ರದ ಜಿಲ್ಲಾಧಿಕಾರಿಗಳು ಎಲ್ಲಾ ದೇವಾಲಯಗಳಲ್ಲಿ ಸ್ವಚ್ಛತಾ ಅಭಿಯಾನವನ್ನು ಕೈಗೊಳ್ಳಬೇಕು ಮತ್ತು ಅವುಗಳನ್ನು ವಿದ್ಯುತ್ ದೀಪಗಳಿಂದ ಅಲಂಕರಿಸಬೇಕು. ಒಂದು ವಾರದೊಳಗೆ ಬದಲಾವಣೆ ಗೋಚರಿಸಬೇಕು ಎಂದು ಶಿಂಧೆ ಹೇಳಿದ್ದರು.

ಇದಕ್ಕಾಗಿ ವಿಶೇಷ ಯೋಜನೆ ರೂಪಿಸಬೇಕು ಮತ್ತು ಡಿಪಿಡಿಸಿಗಳು ಇದಕ್ಕಾಗಿ ಹಣವನ್ನು ವಿನಿಯೋಗಿಸಬಹುದು ಎಂದು ಶಿಂಧೆ ಜಿಲ್ಲಾಧಿಕಾರಿಗಳಿಗೆ ಹೇಳಿದ್ದರು. ಈ ಕಾಮಗಾರಿಯ ಮೇಲ್ವಿಚಾರಣೆಗೆ ನೋಡಲ್ ಅಧಿಕಾರಿಯನ್ನು ನೇಮಿಸುವಂತೆ ಮುಖ್ಯಮಂತ್ರಿಗಳು ರಾಜ್ಯ ಕಂದಾಯ ಇಲಾಖೆಗೆ ಸೂಚಿಸಿದ್ದರು.

ಘೋಷಣೆ

ದೆಹಲಿಯಲ್ಲಿ ಎಲ್ಲಾ ಸರ್ಕಾರಿ ಕಚೇರಿಗಳು ಜನವರಿ 22 ರಂದು ಮಧ್ಯಾಹ್ನ 2.30 ರವರೆಗೆ ಮುಚ್ಚಲ್ಪಡುತ್ತವೆ ಎಂದು ದೆಹಲಿ ಮುಖ್ಯಮಂತ್ರಿ ಅರವಿಂದ್ ಕೇಜ್ರಿವಾಲ್ ಅವರು ಆದೇಶ ಹೊರಡಿಸಿದ್ದಾರೆ.

ಮಹಾರಾಷ್ಟ್ರದಲ್ಲಿ ಜನವರಿ 22 ರಂದು ಸಾರ್ವಜನಿಕ ರಜೆ

ಶುಕ್ರವಾರ, ಮಹಾರಾಷ್ಟ್ರದ ಶಿವಸೇನಾ-ಬಿಜೆಪಿ ಸರ್ಕಾರವು 'ಪ್ರಾಣ ಪ್ರತಿಷ್ಠಾ' ಸಮಾರಂಭದ ದೃಷ್ಟಿಯಿಂದ ಜನವರಿ 22 ರಂದು ರಾಜ್ಯದಲ್ಲಿ ಸಾರ್ವಜನಿಕ ರಜೆಯನ್ನು ಘೋಷಿಸಿತು. ಮುಖ್ಯಮಂತ್ರಿ ಏಕನಾಥ್ ಶಿಂಧೆ ನೇತೃತ್ವದ ಸರ್ಕಾರ ಹೊರಡಿಸಿದ ಅಧಿಕೃತ ಅಧಿಸೂಚನೆಯ ಪ್ರಕಾರ, ಜನವರಿ 22 ರಂದು ರಾಜ್ಯದಲ್ಲಿ ಸಾರ್ವಜನಿಕ ರಜೆ ಎಂದು ಘೋಷಿಸಲಾಗಿದೆ.

ಕೇಂದ್ರ ಗೃಹ ಸಚಿವಾಲಯವು ರಾಜ್ಯಗಳಿಗೆ ನಿಯೋಜಿಸಿದ ಅಧಿಕಾರದ ಅಡಿಯಲ್ಲಿ ಮಹಾರಾಷ್ಟ್ರ ಸರ್ಕಾರವು ರಜೆಯನ್ನು ಘೋಷಿಸಿದೆ ಎಂದು ಅಧಿಸೂಚನೆ ತಿಳಿಸಿದೆ. ಬಿಜೆಪಿ ನೇತೃತ್ವದ ಕೇಂದ್ರವು ಈಗಾಗಲೇ ರಾಮಮಂದಿರ ಉದ್ಘಾಟನೆಯಂದು ದೇಶಾದ್ಯಂತ ತನ್ನ ಎಲ್ಲಾ ಕಚೇರಿಗಳು, ಸಂಸ್ಥೆಗಳು ಮತ್ತು ಕೈಗಾರಿಕಾ ಸಂಸ್ಥೆಗಳಿಗೆ ಅರ್ಧ ದಿನದ ರಜೆ ಘೋಷಿಸಿದೆ.

ಮಧ್ಯ ಪ್ರದೇಶದ ಶಾಲೆಗಳಿಗೆ ರಜೆ, ಕಚೇರಿಗಳಿಗೆ ಅರ್ಧ ದಿನ ರಜೆ: ಇದೇ ಸಂದರ್ಭದಲ್ಲಿ ಮಧ್ಯಪ್ರದೇಶ ಸರ್ಕಾರವು ರಾಜ್ಯದ ಎಲ್ಲಾ ಕಚೇರಿಗಳಿಗೆ ಅರ್ಧ ದಿನ ಮತ್ತು ಜನವರಿ 22 ರಂದು ಶಾಲಾ-ಕಾಲೇಜುಗಳಿಗೆ ರಜೆ ಘೋಷಿಸಿದೆ ಎಂದು ಅಧಿಕಾರಿಗಳು ತಿಳಿಸಿದ್ದಾರೆ. ''ಇಡೀ ದೇಶವು ಜನವರಿ 22 ರಂದು ರಾಮ ಮಂದಿರ ಉದ್ಘಾಟನಾ ಸಮಾರಂಭವನ್ನು ಆಚರಿಸಲಿದೆ. ಹಾಗಾಗಿ ರಾಜ್ಯ ಸರ್ಕಾರದ ಎಲ್ಲಾ ಕಚೇರಿಗಳು ಮತ್ತು ಸಂಸ್ಥೆಗಳು ಮಧ್ಯಾಹ್ನ 2.30 ರವರೆಗೆ ಮುಚ್ಚಲ್ಪಡುತ್ತವೆ, ಇದರಿಂದಾಗಿ ಜನರು ಆಚರಣೆಯಲ್ಲಿ ಭಾಗವಹಿಸಬಹುದು'' ಎಂದು ಗುರುವಾರ ತಡರಾತ್ರಿ ಹೊರಡಿಸಿದ ಅಧಿಕೃತ ಸರ್ಕಾರಿ ಅಧಿಸೂಚನೆಯಲ್ಲಿ ಹೇಳಲಾಗಿದೆ.

ರಾಜ್ಯದ ಶಾಲೆ ಮತ್ತು ಉನ್ನತ ಶಿಕ್ಷಣ ಇಲಾಖೆ ಹೊರಡಿಸಿದ ಇತರ ಎರಡು ಪ್ರತ್ಯೇಕ ಅಧಿಸೂಚನೆಗಳಲ್ಲಿ, ಮಧ್ಯಪ್ರದೇಶದ ಎಲ್ಲಾ ಶಾಲಾ-ಕಾಲೇಜುಗಳಿಗೆ ರಾಮಮಂದಿರ ಉದ್ಘಾಟನೆಯ ದಿನದಂದು ರಜೆ ಘೋಷಿಸಲಾಗಿದೆ. ಹಲವಾರು ಇತರ ರಾಜ್ಯಗಳು ಜನವರಿ 22ರಂದು ಸಾರ್ವಜನಿಕ ರಜೆ ಅಥವಾ ಅರ್ಧ ದಿನವನ್ನು ಘೋಷಿಸಿವೆ.

ಶೋಭಾಯಾತ್ರೆಗೆ ಅನುಮತಿ ಕೋರಿ ಸಲ್ಲಿಸಿದ್ದ ಅರ್ಜಿ ವಜಾ

ಬೆಳಗಾವಿ: ಅಯೋಧ್ಯೆಯಲ್ಲಿ ರಾಮಲಲ್ಲಾ ಪ್ರಾಣಪ್ರತಿಷ್ಠಾನೆ ಹಿನ್ನೆಲೆ ಜಿಲ್ಲೆಯಲ್ಲಿ ಶೋಭಾಯಾತ್ರೆಗೆ ಅನುಮತಿ ಕೋರಿ ಸಲ್ಲಿಸಿದ್ದ ಅರ್ಜಿಯನ್ನು ಹೈಕೋರ್ಟ್ ನ ಧಾರವಾಡ ವಿಭಾಗೀಯ ಪೀಠ ವಜಾಗೊಳಿಸಿ ಆದೇಶ ಹೊರಡಿಸಿದೆ. ಶ್ರೀರಾಮ ಸೇನೆ ಹಿಂದೂಸ್ತಾನ್ ವತಿಯಿಂದ ನಾಳೆ ಮಧ್ಯಾಹ್ನ ಗಂಟೆಯಿಂದ ರಾತ್ರಿ 9 ಗಂಟೆ ವರೆಗೂ ಬೃಹತ್ ಶೋಭಾಯಾತ್ರೆ ಆಯೋಜಿಸಲಾಗಿತ್ತು. ಶ್ರೀರಾಮ ಸೇನೆ ಹಿಂದೂಸ್ತಾನ್ ಸಂಘಟನೆ ಸಂಸ್ಥಾಪಕ ರಮಾಕಾಂತ ಕೊಂಡುಸ್ಕರ ನೇತೃತ್ವದಲ್ಲಿ ನಗರದ ಸಂಭಾಜಿ ವೃತ್ತದಿಂದ ಶಹಾಪೂರ ವರೆಗೂ ಶೋಭಾಯಾತ್ರೆ ನಡೆಸಲು ಮುಂದಾಗಿದ್ದರು. ಆದರೆ ಕಾನೂನು ಸುವ್ಯವಸ್ಥೆ ದೃಷ್ಟಿಯಿಂದ ಯಾತ್ರೆಗೆ ಪೊಲೀಸ್ ಅನುಮತಿ ನೀಡಲು ನಿರಾಕರಿಸಿದ್ದಾರೆ.

ಇದನ್ನ ಪ್ರಶ್ನಿಸಿ ಹೈಕೋರ್ಟ್ ನ ಧಾರವಾಡ ವಿಭಾಗೀಯ ಪೀಠ ಕ್ಕೆ ಅಧ್ಯಕ್ಷ ರಮಾಕಾಂತ ಕೊಂಡುಸ್ಕರ ಅರ್ಜಿ ಸಲ್ಲಿಸಿದ್ದರು. ಅರ್ಜಿ ವಿಚಾರಣೆ ನಡೆಸಿದ ಹೈಕೋರ್ಟ್ ಜನವರಿ 22 ರಂದು ಶೋಭಾಯಾತ್ರೆಗೆ ಅನುಮತಿ ಕೋರಿಕೆಯನ್ನ ವಜಾಗೊಳಿಸಿದೆ.

ಮೈಸೂರು ಅಶೋಕ ರಸ್ತೆಯಲ್ಲಿ ಲಕ್ಷ ದೀಪೋತ್ಸವಕ್ಕೆ ನೀಡಿದ್ದ ಅನುಮತಿಯನ್ನು ಕೊನೆ ಕ್ಷಣದಲ್ಲಿ ರದ್ದು ಮಾಡಲಾಗಿದೆ. ಲಕ್ಷ ದಿಪೋತ್ಸವಕ್ಕೆ ಪೊಲೀಸ್ ಅನುಮತಿ ರದ್ದುಪಡಿಸಿದ್ದು, ಸಾಕಷ್ಟು ಅನುಮಾನಕ್ಕೆ ಕಾರಣವಾಗಿದೆ. ಈ ಬಗ್ಗೆ ಪೊಲೀಸರಿಂದ ಅನುಮತಿ ಸಹಾ ಪಡೆಯಲಾಗಿತ್ತು. ಇದೀಗ ಹೆಚ್ಚು ವಾಹನ ಸಂಚಾರ ಜನ ಸಂದಣಿ ಕಾರಣ ನೀಡಿ ಅನುಮತಿ ರದ್ದು ಮಾಡಲಾಗಿದೆ.

ಚಾಮರಾಜನಗರ ಜಿಲ್ಲೆಯ ಗುಂಡ್ಲುಪೇಟೆ ತಾಲೂಕಿನ ತೆರಕಣಾಂಬಿ ಗ್ರಾಮದಲ್ಲಿ ಪಂಚಾಯತಿ ವ್ಯಾಪ್ತಿಯ ಎಲ್ಲಾ ಮಾಂಸದ ಅಂಗಡಿ ಮತ್ತು ನಾನ್ ವೆಜ್ ಹೋಟೆಲ್ ಗಳಲ್ಲಿ ಮಾರಾಟ ನಿಷೇಧ ಮಾಡಿ ಗ್ರಾಮ ಪಂಚಾಯತಿ ಆಡಳಿತ ಮಂಡಳಿ ಆದೇಶ ಹೊರಡಿಸಿದೆ. ಅಯೋಧ್ಯೆ ರಾಮಲಲ್ಲಾ ಪ್ರಾಣಪ್ರತಿಷ್ಠಾನೆ ಪ್ರಯುಕ್ತ ಜನವರಿ 20 ರಿಂದ 22 ರವರೆಗೆ ಮಾಂಸ ಮಾರಾಟವನ್ನು ನಿಷೇಧಗೊಳಿಸಲಾಗಿದೆ.

ಮೂರು ದಿನಗಳವರೆಗೆ ಮಾರಾಟ ಸ್ಥಗಿತಗೊಳಿಸಬೇಕು ಎಂದು ನಾನ್ವೆಜ್ ಹೋಟೆಲ್ ಸೇರಿದಂತೆ ಅಂಗಡಿಗಳಿಗೂ ಸಹ ನೋಟಿಸ್ ನೀಡಲಾಗಿದೆ. ಮಾಂಸ ಮಾರಾಟ ಕಂಡುಬಂದಲ್ಲಿ ಅಂತವರ ವಿರುದ್ಧ ಸೂಕ್ತ ಕಾನೂನು ರೀತಿ ಕ್ರಮ ಕೈಗೊಳ್ಳಲಾಗುವುದು ಎಂದು ನೋಟಿಸ್ ನಲ್ಲಿ ಉಲ್ಲೇಖಿಸಲಾಗಿದೆ.

ಹುಳಿಯಾರು ಸಮೀಪದ ದಬ್ಬಗುಂಟೆಯಲ್ಲಿ ಅಯೋಧ್ಯೆಯಲ್ಲಿ ಶ್ರೀರಾಮ ಮಂದಿರ ಲೋಕಾರ್ಪಣೆಯ ಕರಪತ್ರಗಳನ್ನು ಗುರುವಾರ ಸಂಜೆ ಮನೆಮನೆಗೆ ತೆರಳಿ ಹಂಚಲಾಯಿತು.

ಹುಳಿಯಾರು ಎಪಿಎಂಸಿ ಮಾರುಕಟ್ಟೆಗೆ ಬಿಡುವು

ಹುಳಿಯಾರು: ಜನವರಿ 22 ರ ಸೋಮವಾರದಂದು ಅಯೋಧ್ಯೆಯಲ್ಲಿ ರಾಮಮಂದಿರ ಪ್ರತಿಷ್ಠಾಪನೆ ನಡೆಯಲಿದ್ದು, ಅಂದು ದೇಶಾದ್ಯಂತ ಪ್ರಾಣ ಪ್ರತಿಷ್ಠಾಪನೆ ಸಮಾರಂಭವನ್ನು ಸಂಭ್ರಮದಿಂದ ಆಚರಿಸಲಾಗುತ್ತಿರುವ ಹಿನ್ನೆಲೆಯಲ್ಲಿ ಹುಳಿಯಾರಿನ ಕೃಷಿ ಉತ್ಪನ್ನ ಮಾರುಕಟ್ಟೆ ಸಮಿತಿಯಲ್ಲಿ ಸಹ 10 ಗಂಟೆಗೆ ಶ್ರೀ ರಾಮನ ಭಾವಚಿತ್ರಕ್ಕೆ ಪುಷ್ಪಾರ್ಚನೆ ಸೇರಿದಂತೆ ಪೂಜಾ ಕಾರ್ಯಕ್ರಮ ಹಾಗೂ ತದನಂತರ ಪ್ರಸಾದ ವಿತರಣೆ ಹಮ್ಮಿಕೊಳ್ಳಲಾಗಿದೆ. ಜನವರಿ 22 ಸೋಮವಾರದಂದು ವರ್ತಕರುಗಳು ಪೂಜಾ ಕಾರ್ಯಕ್ರಮದಲ್ಲಿ ಪಾಲ್ಗೊಳ್ಳಲಿದ್ದು ಅಂದು ಎಪಿಎಂಸಿ ಮಾರುಕಟ್ಟೆಗೆ ಬಿಡುವು ಕೊಡಲಾಗಿದೆ. ಯಾವುದೇ ವಹಿವಾಟು ನಡೆಯುವುದಿಲ್ಲ. ಪ್ರಯುಕ್ತ ರೈತರುಗಳು ಅಂದು ಧವಸ ಧಾನ್ಯ, ಕಾಳು ಕಡ್ಡಿ ಕೊಬ್ಬರಿ ತರಬಾರದಾಗಿ ವರ್ತಕರುಗಳ ಪರವಾಗಿ ಎಲ್.ಆರ್. ಬಾಲಾಜಿ ವಿನಂತಿಸಿದ್ದಾರೆ.

ಸೇವಾ ಭಾವವುಳ್ಳ ಸಂಸ್ಥೆಗಳು ಹೆಚ್ಚಲಿ

ಮೈಸೂರು: ದೇಶದಲ್ಲಿ ಸೇವಾ ಮನೋಭಾವವುಳ್ಳ ಸೇವಾ ಸಂಸ್ಥೆಗಳ ಸಂಖ್ಯೆ ಹೆಚ್ಚಾಗಬೇಕು ಇದರಿಂದ ಸಾರ್ವಜನಿಕರಿಗೆ ಅನುಕೂಲವಾಗಬೇಕೆಂದು ವಿಧಾನಪರಿಷತ್ ಸದಸ್ಯ ಸಿ.ಎನ್. ಮಂಜೇಗೌಡ ಕರೆ ನೀಡಿದರು.

ಮೈಸೂರಿನ ನಂಜರಾಜ ಬಹದ್ದೂರ್ ಸಭಾಂಗಣದಲ್ಲಿ ಲಯನ್ಸ್ ಅಂತರಾಷ್ಟ್ರೀಯ ಸೇವಾಸಂಸ್ಥೆ, ಜೈನ್ ಮಿಲನ್ ಚಾರಿಟೆಬಲ್ ಟ್ರಸ್ಟ್, ನಾರಾಯಣ ಸೇವಾ ಸಂಸ್ಥಾನ, ಶ್ರೀ ಗುರು ಪುಷ್ಕರ ಜೈನ್ ಸೇವಾ ಸಮಿತಿ ಬಳ್ಳಾರಿ ಸಹಯೋಗದೊಂದಿಗೆ ನಡೆದ ವಿಕಲಚೇತನರಿಗೆ ಮಾಡ್ಯುಲರ್ ಕೃತಕ ಕೈ ಮತ್ತು ಕಾಲಿನ ಅಂಗಗಳ ವಿತರಣಾ ಕಾರ್ಯಕ್ರಮವನ್ನು ಉದ್ಘಾಟಿಸಿ ಮಾತನಾಡಿದ ಅವರು ಸ್ವಾರ್ಥವೇ ತುಂಬಿರುವ ಸಮಾಜದಲ್ಲಿ ನಿಸ್ವಾರ್ಥ ಸೇವೆ ಮಾಡುವ ಇಂತಹ ಸೇವಾ ಸಂಸ್ಥೆಗಳ ಸೇವೆ ಮೆಚ್ಚುವಂತಹದ್ದು. ರಾಜಕಾರಣಿಗಳು ಚುನಾವಣೆಯಲ್ಲಿ ಗೆಲ್ಲುವುದಕೊಸ್ಕರ ಸಾಮಾಜಿಕ ಕಾರ್ಯಕ್ರಮಗಳನ್ನು ಮಾಡುತ್ತಾರೆ.

ಆದರೆ ಇಂತಹ ಸೇವಾ ಸಂಸ್ಥೆಗಳ ಕಾರ್ಯ

ದೇವರೇ ಮೆಚ್ಚುವಂತಹದ್ದಾಗಿದೆ. ಯಾವುದೇ ಜಾತಿ, ಭೇಧವಿಲ್ಲದೆ ಸುಮಾರು 400 ಜನರಿಗೆ ಕೃತಕ ಅಂಗಾಂಗಗಳ ಜೋಡಣೆಯನ್ನು ಮಾಡುತ್ತಿದ್ದಾರೆ. ಎಲ್ಲವನ್ನೂ ಸರ್ಕಾರವೇ ಮಾಡಲು ಸಾಧ್ಯವಿಲ್ಲದ್ದರಿಂದ ಇದರ ಜೊತೆಗೆ ದಾನಿಗಳು ಸಹ ಕೈಜೋಡಿಸಬೇಕು. ಮುಂದಿನ ದಿನಗಳಲ್ಲಿ ಇನ್ನೂ ಹೆಚ್ಚು ಜನರಿಗೆ ಕೃತಕ ಅಂಗಾಂಗಗಳ ಅವಶ್ಯಕತೆ ಇದ್ದು, ನನ್ನ ಕಡೆಯಿಂದ ವೈಯಕ್ತಿಕವಾಗಿ 1 ಲಕ್ಷ ರೂಗಳ ದೇಣಿಗೆಯನ್ನು ನೀಡುವುದಾಗಿ ತಿಳಿಸಿದರು.

ಈ ಸಂದರ್ಭದಲ್ಲಿ ಲಯನ್ ಹೇಮಂತ್ ಕುಮಾರ್‌ಬನ್ಸಾಲಿ, ಶಾಸಕ ಶ್ರೀವತ್ಸ, ಮಾಜಿ ನಗರಪಾಲಿಕೆ ಸದಸ್ಯ ಶಿವಣ್ಣ, ಟಿ.ಸುರೇಶ್ ಗೋಲ್ಡ್, ಲಯನ್ಸ್ ಸುಬ್ರಹ್ಮಣ್ಯ, ಪ್ರಮೀಳಾ ಎಸ್. ಆಚಾರ್, ಮುಖೇಶ್‌ಕುಮಾರ್ ಶರ್ಮ, ಅಶೋಕ್ ಭಂಡಾರಿ, ಗುರುರಾಜ್, ವಿನೋದ್ ತಿವಾರಿ, ವಿಜಯಲಕ್ಷ್ಮಿ, ಮದನ್ ಲಾಲ್ ಮಾರೋ, ಮಹಾವೀರ್ ಚಂದ್ ಬನ್ಸಾಲಿ, ಜಿಲ್ಲಾ ವಯಸ್ಕರ ಶಿಕ್ಷಣ ಸಮಿತಿಯ ನಿವೃತ್ತ ಅಧಿಕಾರಿ ಡಾ.ಕೆ. ಶಂಕರೇಗೌಡ ಕಾರ್ಯಕ್ರಮ ನಿರೂಪಿಸಿದರು.

ನೀರಾವರಿ ಅಳವಡಿಕೆಗೆ ಸಹಾಯಧನ

ಚಿಕ್ಕಬಳ್ಳಾಪುರ: 2023-24ನೇ ಸಾಲಿನ ಪ್ರಧಾನ ಮಂತ್ರಿ ಕೃಷಿ ಸಿಂಚಾಯಿ (ಕಒಏಖಙ) ಯೋಜನೆಯನ್ನು ತೋಟಗಾರಿಕೆ ಇಲಾಖೆ, ಬಾಗೇಪಲ್ಲಿ ತಾಲ್ಲೂಕಿನ ವತಿಯಿಂದ ಅನುಷ್ಠಾನಗೊಳಿಸಲಾಗುತ್ತಿದೆ. ಸದರಿ ಯೋಜನೆಯಡಿ ಎಲಾ ತರಕಾರಿ/ಹೂವಿನ/ ಹಣ್ಣಿನ ತೋಟದ ಬೆಳೆಗಳಿಗೆ ಹನಿನೀರಾವರಿ ಪದ್ಧತಿ (ಡ್ರಿಪ್ ಇರಿಗೇಷನ್) ಅಳವಡಿಸುವ ಪರಿಶಿಷ್ಟಜಾತಿ ಮತ್ತು ಪಂಗಡದ ರೈತರಿಗೆ ಶೇ.90 ರಷ್ಟು ಹಾಗೂ ಇತರೆ ವರ್ಗದ ರೈತರಿಗೆ ಶೇ.75ರ ಸಹಾಯಧನ ಪಡೆಯಲು ಅವಕಾಶಕಲ್ಪಿಸಲಾಗಿದೆ. ಪ್ರಸ್ತುತ ತೋಟಗಾರಿಕೆ ಇಲಾಖೆ, ಕರ್ನಾಟಕ ಸರ್ಕಾರದಿಂದ ಹನಿನೀರಾವರಿ ಉತ್ಪಾದಕರ ಸಂಸ್ಥೆ / ಕಂಪನಿ ಅನುಮೋದನೆಯಾಗಿದ್ದು. ಆಸಕ್ತ ರೈತರಿಂದ ಅರ್ಜಿಗಳನ್ನು ಆಹ್ವಾನಿಸಲಾಗಿದೆ. ಅರ್ಜಿಗಳನ್ನು ಸ್ವೀಕರಿಸಲು ದಿನಾಂಕ:30.01.2024 ರಂದು ಕೊನೆದಿನವಾಗಿರುತ್ತದೆ. ಅರ್ಜಿಗಳನ್ನು ಹಿರಿಯ ಸಹಾಯಕ ತೋಟಗಾರಿಕೆ ನಿರ್ದೇಶಕರು (ಜಿ.ಪಂ) ಬಾಗೇಪಲ್ಲಿ ತೋಟಗಾರಿಕೆ ಕಚೇರಿಯಲ್ಲಿ ನೀಡುವುದು. ಹೆಚ್ಚಿನ ಮಾಹಿತಿಗಾಗಿ ಹಿರಿಯ ಸಹಾಯಕ ತೋಟಗಾರಿಕೆ ನಿರ್ದೇಶಕರು (ಜಿಪಂ) ಬಾಗೇಪಲ್ಲಿ 8147464177, ಸಹಾಯಕ ತೋಟಗಾರಿಕೆ ಅಧಿಕಾರಿ ಮಿಟ್ಟೇಮರಿ- 8105076125, ಸಹಾಯಕ ತೋಟಗಾರಿಕೆ ಅಧಿಕಾರಿ ಗೂಳೂರು ಚೇಳೂರು-9964875604, ಸಹಾಯಕ ತೋಟಗಾರಿಕೆ ಅಧಿಕಾರಿ ಕಸಬಾ ಪಾತಪಾಳ್ಯ 9164550442 ಅನ್ನು ಸಂಪರ್ಕಿಸಬಹುದೆಂದು ಹಿರಿಯ ಸಹಾಯಕ ತೋಟಗಾರಿಕೆ ನಿರ್ದೇಶಕರು ಪ್ರಕಟಣೆಯಲ್ಲಿ ತಿಳಿಸಿದ್ದಾರೆ.

ವಿದ್ಯಾರ್ಥಿ ವೇತನಕ್ಕೆ ಅರ್ಜಿ

ಚಿಕ್ಕಬಳ್ಳಾಪುರ: 2023-24ನೇ ಸಾಲಿಗೆ ಕರ್ನಾಟಕ ಸರ್ಕಾರ ಅಲ್ಪಸಂಖ್ಯಾತರ ಕಲ್ಯಾಣ ಇಲಾಖೆ ವತಿಯಿಂದ ಪೋಸ್ಟ್ ಮೆಟ್ರಿಕ್ ಮೇರಿಟ್-ಕಂ-ಮಿನ್ಸ್ ಶುಲ್ಕ ಮರುಪಾವತಿ ವಿದ್ಯಾರ್ಥಿ ವೇತನ, (ಪಿ.ಯು.ಸಿ, ಡಿಪ್ಲೊಮಾ, ತಾಂತ್ರಿಕ ಮತ್ತು ವೃತ್ತಿಪರ ಕೋರ್ಸ್, ಪದವೀಧರರು, ಮತ್ತು ಸ್ನಾತಕೋತ್ತರ ಪದವೀಧರರು,) ಓದುತ್ತಿರುವ ವಿದ್ಯಾರ್ಥಿಗಳಿಗೆ ಆನ್‌ಲೈನ್ ಎಸ್.ಎಸ್.ಪಿ ಪೋರ್ಟಲ್ https://SSP.Karnataka.gov.in ಮೂಲಕ ಅರ್ಜಿಗಳನ್ನು ಆಹ್ವಾನಿಸಲಾಗಿದ್ದು, ಆನ್‌ಲೈನ್ ಅರ್ಜಿ ಸಲ್ಲಿಸಲು ಕೊನೆಯ ದಿನಾಂಕ:-30-01-2024 ಆಗಿರುತ್ತದೆ. ಹೆಚ್ಚಿನ ಮಾಹಿತಿಗಾಗಿ ಇಲಾಖಾ ವೆಬ್‌ಸೈಟ್ https://dom.karnataka.gov.in/chikkaballapura/public ಅಥವಾ ಜಿಲ್ಲಾ ಅಧಿಕಾರಿಗಳ ಕಛೇರಿ ಅಲ್ಪಸಂಖ್ಯಾತರ ಕಲ್ಯಾಣ ಇಲಾಖೆ ಕೊಠಡಿ ಸಂಖ್ಯೆ:ಎಸ್.ಎ-08, 2ನೇ ಮಹಡಿ ಜಿಲ್ಲಾಧಿಕಾರಿಗಳ ಕಾರ್ಯಾಲಯ ಚಿಕ್ಕಬಳ್ಳಾಪುರ 08156-277049 ಹಾಗೂ ತಾಲ್ಲೂಕು ಅರಿವು ಕೇಂದ್ರಗಳಾದ ಚಿಕ್ಕಬಳ್ಳಾಪುರ-08156-277049, ಚಿಂತಾಮಣಿ-9731889639, ಗುಡಿಬಂಡೆ-7204915866, ಗೌರಿಬಿದನೂರು-8867760346, ಶಿಡ್ಲಘಟ್ಟ-9739426396, ಬಾಗೇಪಲ್ಲಿ-8123318947 ಗೆ ಸಂಪರ್ಕಿಸಬಹುದೆಂದು ಅಲ್ಪಸಂಖ್ಯಾತರ ಕಲ್ಯಾಣ ಇಲಾಖೆಯ ಜಿಲ್ಲಾ ಅಧಿಕಾರಿಗಳು ಪ್ರಕಟಣೆಯಲ್ಲಿ ತಿಳಿಸಿದ್ದಾರೆ.

ಕಪಿಲಾ ನದಿಯ ಸುಳಿಗೆ ಸಿಲುಕಿ ಮೂವರು ಅಯ್ಯಪ್ಪ ಭಕ್ತರ ಸಾವು

ನಂಜನಗೂಡು: ನಂಜನಗೂಡು ಪಟ್ಟಣದ ಹೆಜ್ಜಿಗೆ ಸೇತುವೆ ಬಳಿ ಕಪಿಲಾ ನದಿಯ ಸುಳಿಗೆ ಸಿಲುಕಿ ಮೂವರು ಶಬರಿಮಲೆ ಯಾತ್ರಿಕರು ಮೃತಪಟ್ಟಿರುವ ಘಟನೆ ಜನವರಿ 19 ಬೆಳಗ್ಗೆ ನಡೆದಿದೆ. ತುಮಕೂರು ಮೂಲದ ಗವಿರಂಗ (19) ರಾಕೇಶ್

(19) ಹಾಗೂ ಅಪ್ಪು (16) ಮೃತ ದುರ್ದೈವಿಗಳಾಗಿದ್ದಾರೆ. ಶಬರಿಮಲೆ ದರ್ಶನ ಮುಗಿಸಿಕೊಂಡು ತಡರಾತ್ರಿ ನಂಜನಗೂಡು ನಂಜುಂಡೇಶ್ವರ ಸ್ವಾಮಿಯ ದರ್ಶನ ಮಾಡುವ ಸಲುವಾಗಿ ಕ್ಷೇತ್ರಕ್ಕೆ ಬಂದ ಐವರು ಭಕ್ತಾದಿಗಳು ಬೆಳಗ್ಗೆ ಸ್ನಾನ ಮಾಡಲು ನದಿಗೆ ಇಳಿದಿದ್ದಾರೆ. ಈ ಐವರೂ ಸಹ ನದಿಯಲ್ಲಿದ್ದ ಸುಳಿಗೆ ಸಿಲುಕಿದ್ದು, ಈ ಪೈಕಿ ಮೂವರು ಸಾವನ್ನಪ್ಪಿದ್ದರೆ, ಇನ್ನುಳಿದ ಇಬ್ಬರು ಪ್ರಾಣಾಪಾಯದಿಂದ ಪಾರಾಗಿದ್ದಾರೆ. ನಂಜನಗೂಡು ಪಟ್ಟಣದ ಅಗ್ನಿಶಾಮಕ ಠಾಣೆಯ ಸಿಬ್ಬಂದಿ ಸ್ಥಳಕ್ಕಾಗಮಿಸಿ ಮೃತರ ದೇಹಗಳನ್ನು ಹೊರತೆಗೆದಿದ್ದಾರೆ. ಈ ಕುರಿತು ನಂಜನಗೂಡು ಪಟ್ಟಣ ಪೊಲೀಸ್ ಠಾಣೆಯಲ್ಲಿ ಪ್ರಕರಣ ದಾಖಲಾಗಿದೆ.

ರಾಮಲಲ್ಲಾ ಮೂರ್ತಿಗೆ ಶಿಲೆ ಸಿಕ್ಕ ಜಾಗದಲ್ಲಿ ಮಂದಿರ ನಿರ್ಮಾಣ

ಮೈಸೂರು: ಅಯೋಧ್ಯೆ ರಾಮ ಮಂದಿರದಲ್ಲಿ ಪ್ರತಿಷ್ಠಾಪಿಸಲು ಕೆತ್ತಲಾಗಿರುವ ರಾಮಲಲ್ಲಾ ಮೂರ್ತಿಗೆ ಶಿಲೆ ಸಿಕ್ಕಿರುವ ಹಾರೋಹಳ್ಳಿಯ ಸ್ಥಳ ಇದೀಗ ಧಾರ್ಮಿಕ ಸ್ಥಳವಾಗಿದೆ. ಈ ಜಾಗದಲ್ಲಿ ಮಂದಿರ ನಿರ್ಮಾಣ ಮಾಡಲಾಗುವುದು ಎಂದು ಚಾಮುಂಡೇಶ್ವರಿ ಕ್ಷೇತ್ರದ ಶಾಸಕ ಜಿಟಿ ದೇವೇಗೌಡ ಘೋಷಿಸಿದ್ದಾರೆ.

ಮೈಸೂರಿನ ಜನದರ್ಶಿನಿಯಲ್ಲಿರುವ ಶಾಸಕರ ಕಚೇರಿಯಲ್ಲಿ ಸುದ್ದಿಗೋಷ್ಠಿ ನಡೆಸಿ ಮಾತನಾಡಿದ ಅವರು, ಜನವರಿ 22ರಂದು ಶಿಲೆ ಸಿಕ್ಕ ಜಾಗದಲ್ಲಿ ಭೂಮಿ ಪೂಜೆ ಮಾಡುತ್ತೇವೆ. ನಂತರ ಎಲ್ಲಾ ಜನರ ಬಳಿ ದೇಣಿಗೆ ಸಂಗ್ರಹ ಮಾಡಿ ಮಂದಿರ ನಿರ್ಮಾಣ ಮಾಡುತ್ತೇವೆ. ಇದಕ್ಕೆ ಜಮೀನು ಮಾಲೀಕ ರಾಮದಾಸ್ ಕೂಡ ಒಪ್ಪಿದ್ದಾರೆ ಎಂದು ಹೇಳಿದರು. ಅಯೋಧ್ಯೆಯಲ್ಲಿ ಶ್ರೀರಾಮ ಮಂದಿರ ನಿರ್ಮಾಣವಾಗಿದೆ. ದೇಶದ ಜನರು ಎದುರು ನೋಡುತ್ತಿರುವ ಬಾಲ ರಾಮನ ವಿಗ್ರಹವು ಮೈಸೂರು ತಾಲ್ಲೂಕು ಚಾಮುಂಡೇಶ್ವರಿ ಕ್ಷೇತ್ರ ವ್ಯಾಪ್ತಿಯ ಹಾರೋಹಳ್ಳಿಯ ದಲಿತ ಸಮುದಾಯದ ಮುಖಂಡ ರಾಮದಾಸ್ ಜಮೀನಿನಲ್ಲಿ ಸಿಕ್ಕ ಕೃಷ್ಣ ಶಿಲೆಯಲ್ಲಿ ಆಗಿದೆ. ಇದು ನಮಗೆಲ್ಲ ಸಂತೋಷ. ಇದು ನಮ್ಮ ದಲಿತ ಬಾಂಧವರ ಜಮೀನಿನಲ್ಲಿ ಮೂಡಿ ಬಂದಿರುವ ಶಿಲೆ. ಈ ಶಿಲೆಯನ್ನ ಕೆತ್ತನೆ ಮಾಡಿರುವವರು ನಮ್ಮ ಮೈಸೂರಿನವರು. ಕೃಷ್ಣಶಿಲೆಯನ್ನ ಹುಡುಕಿದ್ದ ಶ್ರೀನಿವಾಸ್ ಕೂಡ ನಮ್ಮ ಮೈಸೂರಿನವರು ಎಂದರು. ಪ್ರಧಾನಿ ನರೇಂದ್ರ ಮೋದಿಯವರು ಮೈಸೂರಿಗೆ ಬಂದಿದ್ದ ವೇಳೆ ಚಾಮುಂಡೇಶ್ವರಿ ಸನ್ನಿದಾನದಲ್ಲಿ ಪ್ರಾರ್ಥನೆ ಮಾಡಿದ್ದರು. ಈಗ ಅದೇ ಚಾಮುಂಡೇಶ್ವರಿ ಕ್ಷೇತ್ರದಲ್ಲಿ ರಾಮಲಲ್ಲಾ ಮೂರ್ತಿಗೆ ಶಿಲೆ ಸಿಕ್ಕಿದೆ. ಜ 22 ರಂದು ಅಯೋಧ್ಯೆಯಲ್ಲಿ ರಾಮಮಂದಿರ ಉದ್ಘಾಟನೆಯಾಗುತ್ತದೆ. ಅದೇ ವೇಳೆ ಕೃಷ್ಣ ಶಿಲೆ ಸಿಕ್ಕ ಸ್ಥಳದಲ್ಲಿ ವಿಶೇಷ ಪೂಜೆ ನಡೆಯುತ್ತದೆ. ಪ್ರಧಾನಿ ನರೇಂದ್ರ ಮೋದಿಯವರು ಧನ್ಯವಾದ ತಿಳಿಸಿದ್ದಾರೆ. ಪ್ರಧಾನಿ ನರೇಂದ್ರ ಮೋದಿಯವರಿಗೆ ನಾನು ಆಭಾರಿಯಾಗಿರುತ್ತೇನೆ ಎಂದು ಹೇಳಿದರು.

ರಾಮಲಲ್ಲಾ ಮೂರ್ತಿಗೆ ಶಿಲೆ ಕೊಟ್ಟ ಜನರಿಗೆ ದೇವರ ದರ್ಶನ ಮಾಡಿಸುವ ವ್ಯವಸ್ಥೆ ಮಾಡುತ್ತೇವೆ. ಜನವರಿ 27ಕ್ಕೆ ಅರುಣ್ ಯೋಗಿರಾಜ್ ಮೈಸೂರಿಗೆ ಬರುತ್ತಾರೆ. ಅವರ ಜೊತೆ ಮಾತನಾಡಿ ಇವರನ್ನು (ರಾಮದಾಸ್) ಹೇಗೆ ಅಯೋಧ್ಯೆಗೆ ಕರೆದುಕೊಂಡು ಹೋಗಬೇಕು ತೀರ್ಮಾನ ಮಾಡುತ್ತೇವೆ. ಜನರಿಗೆ 22 ರಂದು ಇವರೆಲ್ಲರಿಗೂ ಗೌರವ ಸಲ್ಲಿಸುವ ಕೆಲಸ ಮಾಡುತ್ತೇವೆ ಎಂದು ಶಾಸಕ ಜಿಟಿ.ದೇವೇಗೌಡ ಹೇಳಿದರು.

ಅಂಗನವಾಡಿ ನೌಕರರಿಂದ ಜಾಗೃತಿ ಜಾಥಾ

ಹುಳಿಯಾರು: ಸಿ.ಐ.ಟಿ.ಯು. ಸಂಘಟನೆಯಿಂದ ಜ. 23 ಮತ್ತು 24 ರಂದು ಸಂಸದರ ಕಛೇರಿ ಚಲೋ ಹಮ್ಮಿಕೊಂಡಿದ್ದು ಇದರ ಭಾಗವಾಗಿ ಗುರುವಾರ ಹಂದನಕೆರೆ ಮತ್ತು ದೊಡ್ಡೆಣ್ಣೇಗೆರೆ ಅಂಗವಾಡಿ ಕಾರ್ಯಕರ್ತೆಯರು, ಸಹಾಯಕಿಯರು ಮತ್ತು ಪಂಚಾಯ್ತಿ ನೌಕರರು ಸೇರಿ ಜಾಗೃತಿ ಜಾಥಾ ಕಾರ್ಯಕ್ರಮದ ಹಮ್ಮಿಕೊಂಡಿದ್ದರು. ಸಿ.ಐ.ಟಿ.ಯು. ಪ್ರಧಾನ ಕಾರ್ಯದರ್ಶಿ ಪುಷ್ಪ ಮಾತನಾಡಿ ಎಲ್ಲಾ ದುಡಿಯುವ ವರ್ಗದ ಪರವಾದ ಕಾನೂನುಗಳ ಬದಲಾವಣೆಗಾಗಿ ಮತ್ತು ಕನಿಷ್ಠ ಕೂಲಿಗಾಗಿ, ಆಹಾರ, ಆರೋಗ್ಯ, ಶಿಕ್ಷಣದಿಂದ ದೇಶದ ಅಭಿವೃದ್ಧಿಗಾಗಿ, ಬೆಲೆ ಏರಿಕೆ ಹಾಗೂ ಶಿಕ್ಷಣದ ಖಾಸಗೀಕರಣ ವಿರೋಧಿಸಿ ಸಂಸದರ ಕಛೇರಿ ಛಲೋ ಹಮ್ಮಿಕೊಂಡಿರುವುದಾಗಿ ತಿಳಿಸಿದರು. ತಾಲ್ಲೋಕಿನ ಪ್ರಾಥಮಿಕ ಶಾಲಾ ಶಿಕ್ಷಕರ ಅಧ್ಯಕ್ಷರಾದ ಸುರೇಶ್ ಮಾತನಾಡಿ ಗುತ್ತಿಗೆ, ಅರೆಗುತ್ತಿಗೆ ನೌಕರರ ಬವಣೆಗಳು ನೀಗಬೇಕಾದರೆ ಕೇಂದ್ರ ಸರ್ಕಾರ ಅವರ ಪರವಾದ ಕಾನೂನುಗಳನ್ನು ಬದಲಾಯಿಸಬೇಕು ಎಂದು ತಿಳಿಸಿದರು.

ಫೆ.29 ರಿಂದ 15ನೇ ಬೆಂಗಳೂರು ಅಂತಾರಾಷ್ಟ್ರೀಯ ಚಲನಚಿತ್ರೋತ್ಸವ

ಬೆಂಗಳೂರು: 15ನೇ ಬೆಂಗಳೂರು ಅಂತಾರಾಷ್ಟ್ರೀಯ ಚಲನಚಿತ್ರೋತ್ಸವವು ಫೆಬ್ರವರಿ 29 ರಿಂದ ಮಾರ್ಚ್ 7 2024 ವರೆಗೆ ಬೆಂಗಳೂರಿನಲ್ಲಿ ಹಮ್ಮಿಕೊಳ್ಳಲಾಗಿದೆ ಎಂದು ವಾರ್ತಾ ಮತ್ತು ಸಾರ್ವಜನಿಕ ಸಂಪರ್ಕ ಇಲಾಖೆಯ ಕಾರ್ಯದರ್ಶಿಗಳು ಹಾಗೂ ಚಿತ್ರೋತ್ಸವದ ಕೋರ್ ಸಮಿತಿಯ ಅಧ್ಯಕ್ಷರಾದ ಡಾ.ತ್ರಿಲೋಕಚಂದ್ರ, ಕೆ.ವಿ ಅವರು ತಿಳಿಸಿದರು.

ವಾರ್ತಾ ಮತ್ತು ಸಾರ್ವಜನಿಕ ಸಂಪರ್ಕ ಇಲಾಖೆಯ ಮಹಾತ್ಮಾಗಾಂಧಿ ಮಾಧ್ಯಮ ಕೇಂದ್ರದಲ್ಲಿ ಹಮ್ಮಿಕೊಂಡಿದ್ದ ಬೆಂಗಳೂರು ಅಂತಾರಾಷ್ಟ್ರೀಯ ಚಲನಚಿತ್ರೋತ್ಸವ ಸಿದ್ಧತೆ ಕುರಿತು ಹಮ್ಮಿಕೊಂಡಿದ್ದ ಪತ್ರಿಕಾ ಗೋಷ್ಠಿಯಲ್ಲಿ ಅವರು ಮಾತನಾಡಿದರು.

ಚಲನಚಿತ್ರೋತ್ಸವದ ಉದ್ಘಾಟನಾ ಸಮಾರಂಭವನ್ನು ಫೆಬ್ರವರಿ 29 ರಂದು ವಿಧಾನಸೌಧದ ಮುಂಭಾಗದ ಭವ್ಯ ಮೆಟ್ಟಿಲುಗಳ ಮೇಲೆ ನಡೆಯಲಿದ್ದು, ಸಮಾರೋಪ ಸಮಾರಂಭವು ಮಾರ್ಚ್ 7ರಂದು ಬ್ಯಾಂಕ್ವೆಟ್ ಹಾಲ್‌ನಲ್ಲಿ ನಡೆಯಲಿದೆ ಎಂದರು.

ಚಲನಚಿತ್ರ, ಸಂಘಟನೆಗಳ ಅಂತಾರಾಷ್ಟ್ರೀಯ ಮಹಾ ಒಕ್ಕೂಟ (ಈಗಿಂಕಈ) ಮಾನ್ಯತೆ ಪಡೆದ ಈ ಚಲನಚಿತ್ರೋತ್ಸವದಲ್ಲಿ ರಾಷ್ಟ್ರೀಯ ಚಲನಚಿತ್ರ ಪ್ರತಿನಿಧಿಗಳು, ಚಲನಚಿತ್ರ ನಿರ್ಮಾಪಕರು, ಕಲಾವಿದರು. ನಿರ್ದೇಶಕರು, ತಂತ್ರಜ್ಞರು ಮತ್ತಿತರರು ಭಾಗವಹಿಸಲಿದ್ದಾರೆ. ಮುಖ್ಯಮಂತ್ರಿಗಳಾದ ಸಿದ್ದರಾಮಯ್ಯ ಅವರು ಚಿತ್ರೋತ್ಸವಕ್ಕೆ ಚಾಲನೆ ನೀಡಲಿದ್ದಾರೆ ಎಂದರು.

ಸಮಾರೋಪ ಸಮಾರಂಭ ವಿಧಾನಸೌಧದ ಬ್ಯಾಂಕ್ವೆಟ್ ಹಾಲ್‌ನಲ್ಲಿ ನಡೆಯಲಿದ್ದು ಕರ್ನಾಟಕದ ಗೌರವಾನ್ವಿತ ರಾಜ್ಯಪಾಲರಾದ ಥಾವರ್ ಚಂದ್ ಗೆಹ್ಲೋಟ್ ಅವರು ಏಷಿಯನ್ ಭಾರತೀಯ ಹಾಗೂ ಕನ್ನಡ ಚಲನಚಿತ್ರ ಸ್ಪರ್ಧೆಗಳ ವಿಜೇತರಿಗೆ ಪ್ರಶಸ್ತಿ ಪ್ರದಾನ ಮಾಡಲಿದ್ದಾರೆ ಎಂದರು.

ಸುಮಾರು 50ಕ್ಕೂ ಹೆಚ್ಚು ದೇಶಗಳಿಂದ 200ಕ್ಕೂ ಹೆಚ್ಚು ಗುಣಮಟ್ಟದ ಚಿತ್ರಗಳು, ಪ್ರದರ್ಶನಗೊಳ್ಳಲಿದ್ದು, ಏಷ್ಯಾ ಚಲನಚಿತ್ರ ವಿಭಾಗ, ಭಾರತೀಯ ಚಲನಚಿತ್ರಗಳ ವಿಭಾಗ (ಚಿತ್ರಭಾರತಿ), ಕನ್ನಡ ಚಲನಚಿತ್ರಗಳ ವಿಭಾಗ,

ಸಮಕಾಲೀನ ವಿಶ್ವ ಸಿನಿಮಾ, ಕನ್ನಡ ಜನಪ್ರಿಯ ಮನರಂಜನಾ ಚಿತ್ರಗಳು, ಅಂತಾರಾಷ್ಟ್ರೀಯ ಚಲನಚಿತ್ರ ವಿಮರ್ಶಕರ ಒಕ್ಕೂಟದ ಆಯ್ಕೆಯ ಚಿತ್ರಗಳು, ಜೀವನ ಚರಿತ್ರೆ, ದೇಶ ಕೇಂದ್ರಿತ ಸಿನಿಮಾ, ದೇಶದಲ್ಲಿ ಹೆಚ್ಚು ಪರಿಚಿತವಲ್ಲದ ಉಪಭಾಷೆಗಳಲ್ಲಿ ತಯಾರಾದ ಚಿತ್ರಗಳ ವಿಶೇಷ ಚಿತ್ರಗಳು ಸೇರಿವೆ. ವಿಶ್ವದ ಪ್ರತಿಷ್ಠಿತ ಅಂತಾರಾಷ್ಟ್ರೀಯ ಚಿತ್ರೋತ್ಸವಗಳಲ್ಲಿ ಪ್ರದರ್ಶನ ಕಂಡ ಚಿತ್ರಗಳು ಸಮಕಾಲೀನ ವಿಶ್ವ ಸಿನಿಮಾ ವಿಭಾಗಗಳಲ್ಲಿ ಪ್ರದರ್ಶನ ಕಾಣಲಿವೆ ಎಂದರು.

ಬೆಂಗಳೂರಿನ ರಾಜಾಜಿನಗರದಲ್ಲಿರುವ ಒರಿಯಾನ್ ಮಾಲ್‌ನ ಪಿವಿಆರ್ ಸಿನಿಮಾದ 11 ಪರದೆಗಳು, ಚಾಮರಾಜ ಪೇಟೆಯಲ್ಲಿರುವ ರಾಜ್ ಕುಮಾರ್ ಕಲಾಭವನ, ಬನಶಂಕರಿ ಎರಡನೇ ಹಂತದಲ್ಲಿರುವ ಸುಚಿತ್ರಾ, ಚಿತ್ರ ಸಮಾಜದಲ್ಲಿ ಪ್ರತಿನಿಧಿಗಳಿಗೆ ಮಾರ್ಚ್ 1 ರಿಂದ ಚಲನಚಿತ್ರ ಪ್ರದರ್ಶನ ಆರಂಭವಾಗಲಿದೆ ಎಂದರು.

ವಾರ್ತಾ ಮತ್ತು ಸಾರ್ವಜನಿಕ ಸಂಪರ್ಕ ಇಲಾಖೆಯ ಆಯುಕ್ತರಾದ ಹೇಮಂತ ಎಂ ನಿಂಬಾಳ್ಕರ್ ಅವರು ಮಾತನಾಡಿ, ಮುಖ್ಯಮಂತ್ರಿಗಳು ಈ ಚಲನಚಿತ್ರೋತ್ಸವವು ವಿಶೇಷವಾಗಿದ್ದು, ಮನುಷ್ಯನ ಘನತೆ, ಗೌರವ ಸಾಮಾಜಿಕ ನ್ಯಾಯ ಇಂತಹ ವಿಷಯಗಳಿರುವ ಸಿನಿಮಾಗಳನ್ನು ಚಲನಚಿತ್ರ ಉತ್ಸವಕ್ಕೆ ತರಬೇಕೆಂದು ತಿಳಿಸಿದ್ದಾರೆ. ಆ ನಿಟ್ಟಿನಲ್ಲಿ ಜನಗತ್ತಿನಲ್ಲಿ ಏನೇನು ನಡೆಯುತ್ತಿದೆ, ತಾತ್ವಿಕ, ವೈಚಾರಿಕತೆಯಿಂದ ಕೂಡಿರುವಂತಹ ಚಿತ್ರ ತರುವ ಪ್ರಯತ್ನ ಮಾಡಲಾಗುತ್ತಿದೆ. ಬೆಂಗಳೂರು ಚಲನಚಿತ್ರೋತ್ಸವದ ವೈಶಿಷ್ಟ್ಯವೇನು, ಮನುಷ್ಯನ ಜೀವನದಲ್ಲಿ ಬರುವಂತಹ ಜಲ್ವಂತ ಸಮಸ್ಯೆಗಳಿರುವ ರಾಷ್ಟ್ರೀಯ, ಅಂತರಾಷ್ಟ್ರೀಯ ಚಲನಚಿತ್ರಗಳನ್ನು ಕರ್ನಾಟಕದ ಜನರಿಗೆ ತೋರಿಸುವ ಪ್ರಯತ್ನ ಮಾಡಲಾಗುವುದು ಎಂದರು.

ಚಿತ್ರಗಳ ವಿವರಗಳನ್ನುತಿತಿತಿ.ಛಿಜಿಣಜ.ಠಿಡಿರಯಲ್ಲಿ ನೋಡಬಹುದು. ಚಿತ್ರೋತ್ಸವದಲ್ಲಿ ಜಾಲತಾಣದಲ್ಲಿ ಪ್ರತಿನಿಧಿಗಳ ನೋಂದಣಿ ಕಾರ್ಯ ಫೆಬ್ರವರಿ 15 ರಿಂದ ಆರಂಭವಾಗಲಿದೆ. ಆಸಕ್ತರು ಚಿತ್ರೋತ್ಸವದ ಜಾಲತಾಣದಲ್ಲಿ ಪ್ರತಿನಿಧಿ ಶುಲ್ಕ ಪಾವತಿಸಿ ನೋಂದಾಯಿಸಿಕೊಳ್ಳಬಹುದು.

ಚಿತ್ರೋತ್ಸವದ ಪ್ರತಿನಿಧಿ ಪಾಸ್ ಸಾರ್ವಜನಿಕರಿಗೆ 800/- ರೂ.ಗಳು, ಚಿತ್ರೋದ್ಯಮದ ಸದಸ್ಯರು, ಚಿತ್ರ ಸಮಾಜಗಳ ಸದಸ್ಯರು, ಹಿರಿಯ ನಾಗರಿಕರಿಗೆ ಹಾಗೂ ವಿದ್ಯಾರ್ಥಿಗಳಿಗೆ 400/- ರೂಗಳಾಗಿದ್ದು, ಪ್ರತಿನಿಧಿಗಳ ನೊಂದಣಿ ನೆರವಿಗಾಗಿ ದೂರವಾಣಿ ಸಂಖ್ಯೆ 080-23493410 ಸಂಪರ್ಕಿಸಬಹುದು.

ಪತ್ರಿಕಾ ಗೋಷ್ಠಿಯಲ್ಲಿ ಚಿತ್ರೋತ್ಸವದ ಕಲಾತ್ಮಕ ನಿರ್ದೇಶಕರಾದ ಎನ್.ವಿದ್ಯಾಶಂಕರ್, ವಾರ್ತಾ ಮತ್ತು ಸಾರ್ವಜನಿಕ ಸಂಪರ್ಕ ನಿರ್ದೇಶಕರಾದ ಜಂಟಿ ನಿರ್ದೇಶಕರು ಹಾಗೂ ಚಿತ್ರೋತ್ಸವ ಸಮಿತಿಯ ಸದಸ್ಯರಾದ ಮಂಜುನಾಥ ಡೊಳ್ಳಿನ, ಕರ್ನಾಟಕ ಚಲನಚಿತ್ರ ಅಕಾಡೆಮಿಯ ರಿಜಿಸ್ಟ್ರಾರ್ ಹಾಗೂ ಸದಸ್ಯ ಕಾರ್ಯದರ್ಶಿಗಳಾದ ಹಿಮಂತರಾಜು.ಜಿ ಇತರರು ಉಪಸ್ಥಿತರಿದ್ದರು.

ಸ್ವಾಮೀಜಿಗಳಿಂದ ಅಪದ್ಧ ಮಾತು ನಿರೀಕ್ಷಿಸಿರಲಿಲ್ಲ

ಮೈಸೂರು: ಶಂಕರಾಚಾರ್ಯರ ಮಠಗಳಿಗೆ ದೊಡ್ಡ ಹಿನ್ನೆಲೆಯಿದೆ. ಪರಂಪರೆ ಇರುವ ಮಠಗಳ ಸ್ವಾಮೀಜಿಗಳಿಂದ ಅಪದ್ಧ ಮಾತುಗಳು ಬರುತ್ತವೆಂದು ನಿರೀಕ್ಷಿಸಲಿರಲಿಲ್ಲ. ಅದಕ್ಕೆ ಜನ ಗಮನ ಕೊಡುತ್ತಿಲ್ಲ ಎಂದು ಸಂಸದ ಪ್ರತಾಪ ಸಿಂಹ ಹೇಳಿದರು.

ಶಂಕರಚಾರ್ಯ ಮಠಗಳ ಸ್ವಾಮೀಜಿಗಳ ಹಿನ್ನೆಲೆ ಹಾಗೂ ಅವರ ರಾಜಕೀಯದ ನಿಲುವೇನೆಂದು ಗೊತ್ತಿದೆ. ಜಯೇಂದ್ರ ಸರಸ್ವತಿ ಅವರನ್ನು ಯುಪಿಎ ಸರ್ಕಾರ ಬಂಧಿಸಿದಾಗ, ಈ ಯಾವ ಸ್ವಾಮೀಜಿಗಳಿಗೂ ಧ್ವನಿಯೇ ಇರಲಿಲ್ಲ ಎಂದರು.

ನಗರದಲ್ಲಿ ಶುಕ್ರವಾರ ಮಾತನಾಡಿ, 2014ರ ಲೋಕ ಸಭಾ ಚುನಾವಣೆಯಲ್ಲಿ ವಾರಾಣಸಿಯಲ್ಲಿ ನರೇಂದ್ರ ಮೋದಿ ವಿರುದ್ಧ ನಿಲ್ಲಲು ಹೋದವರು ಅವರು. ಇದೀಗ ಒಳ್ಳೆಯ ಕೆಲಸ ಮಾಡುವಾಗ ಖಾವಿ ಹಾಕಿಕೊಂಡವರು ಮಾತನಾಡುತ್ತಿದ್ದಾರೆ. ಮಾತನಾಡಲಿ. ರಾಮಮಂದಿರ ಅಪೂರ್ಣ ಎನ್ನುವವರಿಗೆ ಪರಿಪೂರ್ಣವಾದ ಜ್ಞಾನವಿಲ್ಲ ಎಂದು ತಿರುಗೇಟು ನೀಡಿದರು. ದೇಶದಲ್ಲಿ ಭವ್ಯವಾದ ದೇಗುಲಗಳನ್ನು ಕಟ್ಟಲು ನೂರಾರು ವರ್ಷ ಸಮಯ ವ್ಯಯಿಸಿರುವುದು ಕಾಣುತ್ತದೆ. ಬೇಲೂರಿನ ಚನ್ನಕೇಶವ ದೇಗುಲ ನಿರ್ಮಿಸಲು 103 ವರ್ಷ ಬೇಕಾಯಿತು. ಚಾಮುಂಡೇಶ್ವರಿ ದೇಗುಲ ಹೊಯ್ಸಳರ ಕಾಲದಲ್ಲಿ ಆರಂಭವಾಗಿ ಯುದುವಂಶದ ಮುಮ್ಮಡಿ ಕೃಷ್ಣರಾಜ ಒಡೆಯರ್ ಕಾಲದ ವರೆಗೂ ಅಭಿವೃದ್ಧಿ ಹೊಂದಿದೆ ಎಂದು ಉದಾಹರಿಸಿದರು.

ಅಯೋಧ್ಯೆ ಕೃತಿ ಬಿಡುಗಡೆ ಮಾಡಿದ ಸಂಸದ ಪ್ರತಾಪ್ ಸಿಂಹ

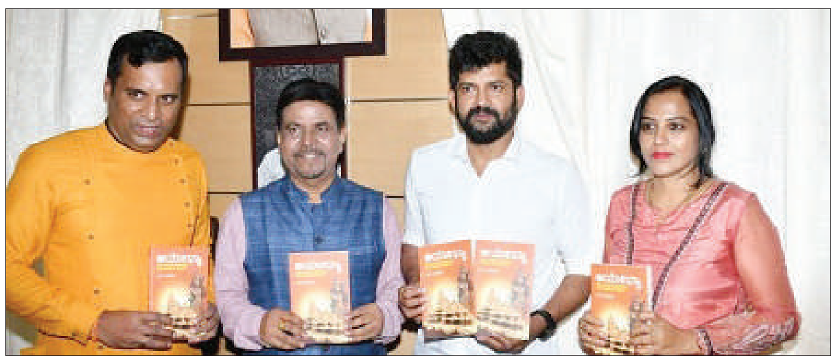

ಮೈಸೂರು: ಲೇಖಕ ಎಸ್ ಉಮೇಶ್ ರಚಿಸಿದ ಅಯೋಧ್ಯ ಕೃತಿಯನ್ನು ಮೈಸೂರು ಕೊಡಗು ಸಂಸದ ಪ್ರತಾಪ್ ಸಿಂಹ ಮೈಸೂರಿನಲ್ಲಿ ಶುಕ್ರವಾರ ಬಿಡುಗಡೆ ಮಾಡಿದರು.

ಅಯೋಧ್ಯೆಯಲ್ಲಿ ಶ್ರೀರಾಮ ಮಂದಿರದ ನಿರ್ಮಾಣಕ್ಕಾಗಿ ಕಳೆದ 500 ವರ್ಷಗಳಿಂದ ನಡೆದ ಹೋರಾಟದ ಕುರಿತಾಗಿ ನವಿರಾಗಿ ನಿರೂಪಿಸಿರುವ ಲೇಖಕ ಉಮೇಶ್ ಹಲವಾರು ಹೋರಾಟಗಾರರನ್ನು ವಿಶ್ವಹಿಂದೂ ಪರಿಷತ್ ಮುಖಂಡರನ್ನು ಹಾಗೂ ಹೋರಾಟದಲ್ಲಿ ಪಾಲ್ಗೊಂಡ ಇನ್ನಿತರ ರಾಮಭಕ್ತರನ್ನು ಭೇಟಿಯಾಗಿ ಸ್ವತಃ ಅಯೋಧ್ಯೆಗೆ ತೆರಳಿ ಈ ಕೃತಿಯನ್ನು ರಚಿಸಿದ್ದಾರೆ. ಕೃತಿಯನ್ನು ಬಿಡುಗಡೆಗೊಳಿಸಿ ಮಾತನಾಡಿದ ಸಂಸದ ಪ್ರತಾಪ್ ಸಿಂಹ, ಅಯೋಧ್ಯೆ ಕುರಿತಾಗಿ ಈ ಸಂದರ್ಭದಲ್ಲಿ ಪುಸ್ತಕವನ್ನು ಬಿಡುಗಡೆ ಮಾಡಿರುವುದು ಶ್ಲಾಘನೀಯ ಎಂದರು. ಅಯೋಧ್ಯೆ ಕುರಿತಾದ ಇತಿಹಾಸದ ಪುಟಗಳನ್ನ ತೆರೆದಿಡುವಂತಹ ಸುಸಂದರ್ಭದಲ್ಲಿ ನೀವು ಪುಸ್ತಕವನ್ನು ಬಿಡುಗಡೆ ಮಾಡಿದ್ದೀರಿ ಎಂದು ಹೇಳಿದಲ್ಲದೆ ಈ ಪುಸ್ತಕವನ್ನು ಕನ್ನಡ ಓದುಗರು ಓದಿ ಪ್ರೋತ್ಸಾಹಿಸಬೇಕೆಂದು ಮನವಿ ಮಾಡಿದರು. ಸಮಾರಂಭದಲ್ಲಿ ಧಾತ್ರಿ ಪ್ರಕಾಶನದ ಪ್ರಕಾಶಕಿ ಬೃಂದ ಉಮೇಶ್, ಲೇಖಕ ಪತ್ರಕರ್ತ ರವೀಂದ್ರ, ಜೋಶಿ ಇನ್ನಿತರರು ಉಪಸ್ಥಿತರಿದ್ದರು.

ಬಸವಣ್ಣ ಸಾಂಸ್ಕೃತಿಕ ನಾಯಕ

ಮೈಸೂರು: ರಾಜ್ಯ ಸರ್ಕಾರವು ಬಸವಣ್ಣ ಅವರನ್ನು ಕರ್ನಾಟಕದ ಸಾಂಸ್ಕೃತಿಕ ನಾಯಕ ಎಂದು ತೀರ್ಮಾನಿಸಿರುವುದು ಜನತೆಗೆ ಸಂತೋಷ ತಂದಿದೆ ಎಂದು ಸುತ್ತೂರು ಮಹಾಸಂಸ್ಥಾನ ಮಠದ ಶಿವರಾತ್ರಿ ದೇಶಿಕೇಂದ್ರ ಸ್ವಾಮೀಜಿ ಹೇಳಿದ್ದಾರೆ. ಈ ಬಗ್ಗೆ ಪ್ರಕಟಣೆ ನೀಡಿರುವ ಅವರು, 12ನೇ ಶತಮಾನದಲ್ಲಿ ಕರ್ನಾಟಕದಲ್ಲಿ ನಡೆದ ಅಭೂತಪೂರ್ವ ಶರಣ ಚಳವಳಿಯ ಮುಂಚೂಣಿಯಲ್ಲಿ ನಿಂತು ಸರ್ವ ಸಮಾನತೆ ತರ ಬಯಸಿದ ಬಸವಣ್ಣ ಒಬ್ಬ ಸೀಮಾಪುರುಷ. ಜಾತಿ ವ್ಯವಸ್ಥೆ, ಅದರ ಮೂಲಕ ಪ್ರಬಲವಾಗಿದ್ದ ಮೇಲು-ಕೀಳುಗಳ ಪರಿಗಣನೆಯನ್ನು ಸ್ಪಷ್ಟವಾಗಿ ನಿರಾಕರಿಸಿದರು. ಆವರೆಗೆ ಸಮಾಜದ ಅತ್ಯಂತ ಕೆಳಸ್ತರದಲ್ಲಿದ್ದ ಎಲ್ಲರನ್ನೂ ಅಣ್ಣ, ಅಪ್ಪ ಎಂದು ಕರೆದರು. ಹಾಗೆಯೇ ಲಿಂಗಸಮಾನತೆಯನ್ನು ಸಾರಿದರು ಎಂದು ಸ್ಮರಿಸಿದ್ದಾರೆ.

ಭಕ್ತಿಭಂಡಾರಿಯಾಗಿದ್ದ ಅವರು ಕಾಯಕ, ದಾಸೋಹಗಳ ಮೂಲಕ ಹೊಸ ಸಮಾಜ ನಿರ್ಮಿಸಿದರು. ಅಧ್ಯಾತ್ಮ ಜ್ಞಾನವನ್ನು ಮಾತೃ ಭಾಷೆ ಕನ್ನಡದಲ್ಲೂ ಹೇಳಬಹುದೆಂದು ತೋರಿಸಿಕೊಟ್ಟರು. ದಲಿತರು, ಮಹಿಳೆಯರು ತಮ್ಮ ಸಾಧನೆಗಳ ವಿಚಾರ ವಿನಿಮಯಕ್ಕೆ ಮಹಾಮನೆಯ ಆಶ್ರಯವಿತ್ತು. ಅಲ್ಲಿ ಹೊಟ್ಟೆಗೂ ಆಹಾರ, ಚಿಂತನೆಗೂ ಆಹಾರ! ಅವರು ಮಾಡಿದ ಅನುಭವ ಮಂಟಪದ ಅಂಗಳದಲ್ಲಿ ಜಿಜ್ಞಾಸುಗಳ ಸಂವಾದ ನಡೆಯುತ್ತಿತ್ತು. ಜನಕಲ್ಯಾಣವನ್ನು ಸಾಧಿಸಿದ ಕಲ್ಯಾಣದಲ್ಲಿ ಜನರು ಎಲ್ಲರನ್ನೂ ಇವ ನಮ್ಮವ, ಇವ ನಮ್ಮವ, ಇವ ನಮ್ಮವ ಎನ್ನತೊಡಗಿದರು. ಇಂತಹ ಎಲ್ಲರ ಬಾಳಿನ ಬೆಳಕಾಗಿದ್ದ ಬಸವಣ್ಣ ಅವರನ್ನು ಗೌರವಿಸಿರುವ ಸರ್ಕಾರಕ್ಕೆ ಸಮಸ್ತರ ಅಭಿನಂದನೆ ಸಲ್ಲುತ್ತದೆ. ಇದರೊಂದಿಗೆ ಸಮ ಸಮಾಜದ ಕನಸು ನನಸು ಮಾಡಲು ಎಲ್ಲರೂ ತ್ರಿಕರಣಪೂರ್ವಕವಾಗಿ ಶ್ರಮಿಸುವುದು ಅಗತ್ಯವಿದೆ? ಎಂದು ಹೇಳಿದ್ದಾರೆ.

ಫೆಬ್ರವರಿಯಲ್ಲಿ ಸೇವಾಲಾಲ್ ಜಯಂತಿ ಆಚರಿಸಲು ನಿರ್ಣಯ

ಹುಳಿಯಾರು: ಶ್ರೀ ಸೇವಾಲಾಲ್ ಮರಿಯಮ್ಮ ದೇವಿ ತಾಂಡಾಭಿವೃದ್ಧಿ ಟ್ರಸ್ಟ್ ವತಿಯಿಂದ ಸೇವಾಲಾಲ್ ಜಯಂತಿ ಆಚರಣೆಯ ಪೂರ್ವಸಿದ್ಧತೆಗಾಗಿ ಹುಳಿಯಾರು-ಶಿರಾ ರಸ್ತೆಯ ಠೋಕ್ರಿಬನ್ನಿ ದೇವಸ್ಥಾನದಲ್ಲಿ ಎರಡನೇ ಪೂರ್ವಭಾವಿ ಸಭೆ ನಡೆಸಲಾಯಿತು. ಈ ಸಭೆಯಲ್ಲಿ ಫೆಬ್ರವರಿ ಮಾಹೆಯಲ್ಲಿ ಸೇವಾಲಾಲ್ ಜಯಂತಿ ಆಚರಿಸಲು ನಿರ್ಧಾರಿಸಲಾಯಿತು.

ಜಯಮತಿಯಲ್ಲಿ ವಿಧಾನಸಭೆ ಉಪಸಭಾಪತಿ, ಜಿಲ್ಲೆಯ ಸಚಿವರು, ಶಾಸಕರನ್ನು ಕರೆದು ಸನ್ಮಾನಿಸಲು ತೀರ್ಮಾನಿಸಲಾಯಿತು. ತಾಲೂಕಿನ ಪ್ರತಿ ತಾಂಡಾದಿಂದ ಐದರಿಂದ ಆರು ಜನ ಪ್ರತಿನಿಧಿಗಳ ಹೆಸರು ಅಂತಿಮಗೊಳಿಸಿ ಆಯ್ಕೆ ಮಾಡಲಾಯಿತು. ಮನೆ ಮನೆಗೆ ತೆರಳಿ ದೇಣಿಗೆ ಸಂಗ್ರಹಿಸುವಂತೆಯೂ, ಬೇರೆ ಊರುಗಳಲ್ಲಿರುವ ಬಂದುಗಳಿಂದ ಫೋನ್ ಪೆ, ಗೂಗಲ್ ಪೇ ಮೂಲಕ ದೇಣಿಗೆ ಸಂಗ್ರಹಿಸಲು ನಿರ್ಧರಿಸಲಾಯಿತು.

ಜಿಲ್ಲಾ ಪಂಚಾಯತ್ ಮಾಜಿ ಅಧ್ಯಕ್ಷ ರಘುನಾಥ್★, ಮಾಜಿ ತಾಪ ಉಪಾಧ್ಯಕ್ಷರು ಮೋತಿನಾಯ್ಕ್, ಮಾಜಿ ತಾಪಂ ಅಧ್ಯಕ್ಷೆ ಚೇತನಗಂಗಾಧರ್, ಮಾಜಿ ಸದಸ್ಯ ಪ್ರಸನ್ನ, ಮುದ್ದೇನಹಳ್ಳಿ ಗ್ರಾಪಂ ಅಧ್ಯಕ್ಷ ಗಂಗಾಧರ್‌ನಾಯ್ಕ್, ಮುದ್ದೇನಹಳ್ಳಿ ಗ್ರಾಪಂ ಉಪಾಧ್ಯಕ್ಷ ದೇವರಾಜ್‌ನಾಯ್ಕ್, ಹುಳಿಯಾರು ಪಪಂ ಸದಸ್ಯರಾದ ಮಂಜ ನಾಯ್ಕ್, ಮಾಜಿ ಸದಸ್ಯ ಗಣೇಶ್‌ನಾಯ್ಕ್, ದೊಡ್ಡಬಿದರೆ ಗ್ರಾಪಂ ಸದಸ್ಯ ದೇವರಾಜ್‌ನಾಯ್ಕ್ ಮುಖಂಡರುಗಳಾದ ಬೈರಾಪುರ ಕೃಷ್ಣನಾಯ್ಕ್, ನಾಗರಾಜ್ ನಾಯ್ಕ್, ಬಳ್ಳೆಕಟ್ಟೆ ಕರಿಯನಾಯ್ಕ್, ಶಿಕ್ಷಕಿಂ ಲಕ್ಷ್ಮಿಬಾಯಿ, ಬೆಸ್ಕಾಂ ಉಮೇಶ್ ನಾಯ್ಕ್, ಪೋಚಕಟ್ಟೆ ದೇವರಾಜ್ ನಾಯ್ಕ್ ಮಹಲಿಂಗನಾಯ್ಕ್, ವಕೀಲರಾದ ಯತೀಶ್, ಆಲದಕಟ್ಟೆ ಚಿಕ್ಕಣ್ಣ, ಬಳ್ಳೆಕಟ್ಟೆ ರಂಗಾನಾಯ್ಕ್, ಮೋಹನ್, ಸೋಮನಹಳ್ಳಿ ಕೃಷ್ಣನಾಯ್ಕ್, ದೊಡ್ಡಬಿದರೆ ಶಂಕ್ರನಾಯ್ಕ್ ಮತ್ತಿತರರು ಭಾಗವಹಿಸಿದ್ದರು.

ಆನೇಕಲ್ ಯೋಜನಾ ಪ್ರಾಧಿಕಾರ

'ಅಣ್ಣ', ನಂ. 430, ಹೆನ್ನಾಗರ ಗೇಟ್, ಹೊಸೂರು ಮುಖ್ಯರಸ್ತೆ, ಬೆಂಗಳೂರು - 560 099.
www.anekal.tpa.gov.in, www.e-vinyasa.kar.nic.in

ಸಂಖ್ಯೆ : ಆಯೋಪ್ರಾ/ಭೂ.ಬ/48/2023-24

ಪ್ರಕಟಣೆ

ದಿನಾಂಕ: 20.01.2024

ಕರ್ನಾಟಕ ನಗರ ಮತ್ತು ಗ್ರಾಮಾಂತರ ಯೋಜನಾ ಕಾಯ್ದೆ 1961 ರ ಸೆಕ್ಷನ್ 14(ಎ) ಪ್ರಕಾರ ಅರ್ಜಿದಾರರು ಭೂ ಉಪಯೋಗ ಬದಲಾವಣೆಗೆ ಅರ್ಜಿಯನ್ನು ಸಲ್ಲಿಸಿರುತ್ತಾರೆ. ಅರ್ಜಿಯನ್ನು ಪರಿಶೀಲಿಸಲಾಗಿ, ಅಡಕದಲ್ಲಿನ ಮಾಹಿತಿಯನ್ನು ಆಧರಿಸಿ ಕೆಳಕಂಡಂತೆ ವಿವರಗಳನ್ನು ಕೋಷ್ಟಕದಲ್ಲಿ ಅಳವಡಿಸಿದೆ. ಕಾಯ್ದೆಯಲ್ಲಿನ ಅಂಶಗಳನ್ವಯ ಪ್ರಸ್ತುತ ಪ್ರಕರಣಕ್ಕೆ ಸಂಬಂಧಿಸಿದಂತೆ, ಭೂ ಉಪಯೋಗ ಬದಲಾವಣೆಗೆ ಯಾರಿಂದಲಾದರು ಆಕ್ಷೇಪಣೆಗಳಿದ್ದರೆ ಈ ಪ್ರಕಟಣೆ ಪ್ರಕಟವಾದ ದಿನಾಂಕದಿಂದ 15 ದಿವಸಗಳೊಳಗಾಗಿ ಆಕ್ಷೇಪಣೆಗಳನ್ನು ಲಿಖಿತವಾಗಿ ಸದಸ್ಯ ಕಾರ್ಯದರ್ಶಿಗಳು, ಆನೇಕಲ್ ಯೋಜನಾ ಪ್ರಾಧಿಕಾರ, ಆನೇಕಲ್ ಕಛೇರಿಗೆ ಸಲ್ಲಿಸಲು ಕೋರಲಾಗಿದೆ. ನಿಗದಿತ ಅವಧಿಯ ನಂತರ ಬರುವ ಯಾವುದೇ ಆಕ್ಷೇಪಣೆಗಳನ್ನು ಪರಿಗಣಿಸುವುದಿಲ್ಲ.

ಕ್ರ ಸಂ.	ಅರ್ಜಿದಾರರ ಹೆಸರು	ತಾಲ್ಲೂಕು	ಹೋಬಳಿ	ಗ್ರಾಮ	ಸರ್ವೆ ನಂ.	ವಿಸ್ತೀರ್ಣ ಎ-ಗುಂ	ಅನುಮೋದಿತ ಮಹಾ ಯೋಜನೆ ಯಂತೆ ಭೂಉಪಯೋಗ	ಬದಲಾವಣೆ ಕೋರಿರುವ ಭೂಉಪಯೋಗ
1.	ಶ್ರೀಮತಿ ಪಾರ್ವತಮ್ಮ ಕೋಂ. ಲೇ. ಮರಿಯಪ್ಪ, ಶ್ರೀಮತಿ ಪಾರ್ವತಮ್ಮ ಕೋಂ. ಲೇ. ರಾಜಪ್ಪ, ಮಂಜುನಾಥ ಬಿನ್ ಲೇ. ಕಾದಪ್ಪ, ಶ್ರೀಮತಿ ಲಕ್ಷ್ಮಮ್ಮ ಕೋಂ. ಲೇ. ಶ್ರೀನಿವಾಸ, ಸುರೇಶ್ ಬಿನ್ ಲೇ. ಕಾದಪ್ಪ	ಆನೇಕಲ್	ಸರ್ಜಾಪುರ	ಯಮರೆ	149	2-12	ಕೈಗಾರಿಕಾ	ವಸತಿ
2.	ಶ್ರೀ ಚನ್ನಪ್ಪ ಬಿನ್ ಪೆರುಮಯ್ಯ	ಆನೇಕಲ್	ಸರ್ಜಾಪುರ	ಯಮರೆ	150	0-14	ಕೈಗಾರಿಕಾ	ವಸತಿ
3.	ಶ್ರೀ ಕೆ. ವೆಂಕಟೇಶ್ವರ ರಾವ್ ಬಿನ್ ಕೆ. ಗೋಪಾಲಕೃಷ್ಣ ರಾವ್	ಆನೇಕಲ್	ಸರ್ಜಾಪುರ	ಯಮರೆ	151	0-23	ಕೈಗಾರಿಕಾ	ವಸತಿ
4.	ಮೆ. ಕಾನ್ಫಿಡೆಂಟ್ ಪ್ರಾಜೆಕ್ಟ್ಸ್ ಇಂಡಿಯಾ ಪ್ರೈ. ಲಿ. ಪರವಾಗಿ ಅಧಿಕೃತ ಸಹಿದಾರರಾದ ಶ್ರೀ ಜೋಜು ಕೊಚ್ಚಪ್ಪನ್ ಬಿನ್ ಎಂ.ಟಿ. ಕೊಚ್ಚಪ್ಪನ್	ಆನೇಕಲ್	ಸರ್ಜಾಪುರ	ಯಮರೆ	153	0-14.08	ಕೈಗಾರಿಕಾ	ವಸತಿ
5.	ಶ್ರೀ ಅನಿಲ್ ಕುಮಾರ್ ಎಸ್. ಬಿನ್ ವೈ.ಬಿ. ಶಿವಶಂಕರ್ ರೆಡ್ಡಿ ಮತ್ತು ಶ್ರೀ ನವೀನ್ ಕುಮಾರ್ ಎಸ್. ಬಿನ್ ವೈ.ಬಿ. ಶಿವಶಂಕರ್ ರೆಡ್ಡಿ	ಆನೇಕಲ್	ಸರ್ಜಾಪುರ	ಯಮರೆ	156/1	0-17	ಕೈಗಾರಿಕಾ	ವಸತಿ
6.	ಶ್ರೀ ಅನಿಲ್ ಕುಮಾರ್ ಎಸ್. ಬಿನ್ ವೈ.ಬಿ. ಶಿವಶಂಕರ್ ರೆಡ್ಡಿ ಮತ್ತು ಶ್ರೀ ನವೀನ್ ಕುಮಾರ್ ಎಸ್. ಬಿನ್ ವೈ.ಬಿ. ಶಿವಶಂಕರ್ ರೆಡ್ಡಿ	ಆನೇಕಲ್	ಸರ್ಜಾಪುರ	ಯಮರೆ	156/2	0-27	ಕೈಗಾರಿಕಾ	ವಸತಿ
7.	ಶ್ರೀ ಅನಿಲ್ ಕುಮಾರ್ ಎಸ್. ಬಿನ್ ವೈ.ಬಿ. ಶಿವಶಂಕರ್ ರೆಡ್ಡಿ ಮತ್ತು ಶ್ರೀ ನವೀನ್ ಕುಮಾರ್ ಎಸ್. ಬಿನ್ ವೈ.ಬಿ. ಶಿವಶಂಕರ್ ರೆಡ್ಡಿ	ಆನೇಕಲ್	ಸರ್ಜಾಪುರ	ಯಮರೆ	157	2-10	ಕೈಗಾರಿಕಾ	ವಸತಿ
8.	ಶ್ರೀ ಕೆ. ವೆಂಕಟೇಶ್ವರ ರಾವ್ ಬಿನ್ ಕೆ. ಗೋಪಾಲಕೃಷ್ಣ ರಾವ್	ಆನೇಕಲ್	ಸರ್ಜಾಪುರ	ಯಮರೆ	162/2	0-35	ಕೈಗಾರಿಕಾ	ವಸತಿ
9.	ಕುಮಾರಿ ಶೈಲಜಾ ಎಸ್. ಬಿನ್ ವೈ.ಬಿ. ಶಿವಶಂಕರ ರೆಡ್ಡಿ	ಆನೇಕಲ್	ಸರ್ಜಾಪುರ	ಯಮರೆ	174/1	0-05	ಕೈಗಾರಿಕಾ	ವಸತಿ
10.	ಶ್ರೀ ಟಿ.ಎಸ್ ಸೀತಾರಾಮ ಶಾಸ್ತ್ರಿ ಬಿನ್ ಸೂರ್ಯ ನಾರಾಯಣ ಶಾಸ್ತ್ರಿ	ಆನೇಕಲ್	ಸರ್ಜಾಪುರ	ಯಮರೆ	174/5	0-17	ಕೈಗಾರಿಕಾ	ವಸತಿ
11.	ಶ್ರೀ ಕೆ.ಎಂ. ವಸಂತಕುಮಾರ್	ಆನೇಕಲ್	ಸರ್ಜಾಪುರ	ಯಮರೆ	174/6	0-16	ಕೈಗಾರಿಕಾ	ವಸತಿ

ಪ್ರಸ್ತಾವನೆಯಲ್ಲಿನ ಪ್ರಶ್ನಿತ ಜಮೀನನ್ನು ವಸತಿ ಉದ್ದೇಶಕ್ಕೆ ಅಭಿವೃದ್ಧಿಪಡಿಸುವುದರಿಂದ ಸುತ್ತಲಿನ ಪ್ರದೇಶ ಅಭಿವೃದ್ಧಿ ಹೊಂದುತ್ತದೆ. ಸ್ಥಳೀಯ ಕೂಲಿ ಕಾರ್ಮಿಕರಿಗೆ ಉದ್ಯೋಗಾವಕಾಶ ದೊರಕುತ್ತದೆ. ಪ್ರಶ್ನಿತ ಜಮೀನಿನಲ್ಲ ಎಲ್ಲಾ ಮೂಲಭೂತ ಸೌಕರ್ಯಗಳುಳ್ಳ ಸುಸಜ್ಜಿತವಾದ ವಸತಿ ವಿನ್ಯಾಸ ಅಭಿವೃದ್ಧಿಪಡಿಸುವುದರಿಂದ ವಸತಿ ರಹಿತ ಸಾರ್ವಜನಿಕರಿಗೆ ಕಾನೂನ ಬದ್ಧ ನಿವೇಶನಗಳು ಒದಗಿಸುತ್ತೇವೆ ಎಂಬ ಸಾರ್ವಜನಿಕ ಹಿತಾಸಕ್ತಿ ಅಂಶ ಅಡಗಿದೆ ಎಂದು ತಿಳಿಸುತ್ತಾ, ಸದರಿ ಪ್ರದೇಶವನ್ನು **ಕೈಗಾರಿಕಾ** ವಲಯದಿಂದ **ವಸತಿ** ವಲಯಕ್ಕೆ ಭೂ ಉಪಯೋಗ ಬದಲಾವಣೆ ಮಾಡಿಕೊಳ್ಳಲು ಇಚ್ಛಿಸಿರುವುದಾಗಿ ತಿಳಿಸಿರುತ್ತಾರೆ.

ಸಹಿ/-
ಸದಸ್ಯ-ಕಾರ್ಯದರ್ಶಿ ಹಾಗೂ ನಗರ ಮತ್ತು ಗ್ರಾಮಾಂತರ ಯೋಜನಾ ಜಂಟಿ ನಿರ್ದೇಶಕರು,
ಆನೇಕಲ್ ಯೋಜನಾ ಪ್ರಾಧಿಕಾರ, ಆನೇಕಲ್.

ವಾಸಾಸಂಇ/ವಾಪ್ರ/ಜಿಎ/3142/2023-24

ಜಿಲ್ಲಾ ಮಟ್ಟದ ಎಸ್.ಸಿ, ಎಸ್.ಟಿ ಕುಂದು ಕೊರತೆ ಸಭೆ

ಮಂಡ್ಯ: ಪರಿಶಿಷ್ಟ ಜಾತಿ, ಪರಿಶಿಷ್ಟ ವರ್ಗದ ಕಾರ್ಯಕ್ರಮಗಳ ಅನುಷ್ಠಾನಕ್ಕಾಗಿ ಜಿಲ್ಲಾ ಮಟ್ಟದ ಕುಂದು ಕೊರತೆಯ ಬಗ್ಗೆ ಚರ್ಚಿಸಿ ಇತ್ಯರ್ಥಪಡಿಸಲು ಜನವರಿ 31 ರಂದು ಬೆಳಗ್ಗೆ 10:30 ಕ್ಕೆ ಜಿಲ್ಲಾ ಪಂಚಾಯಿತಿ ಕಾವೇರಿ ಸಭಾಂಗಣದಲ್ಲಿ ಪರಿಶಿಷ್ಟಜಾತಿ, ಪರಿಶಿಷ್ಟ ವರ್ಗಗಳ ಕುಂದು ಕೊರತೆ ಸಭೆಯನ್ನು ಏರ್ಪಡಿಸಲಾಗಿದೆ. ಮಂಡ್ಯ ಜಿಲ್ಲಾವ್ಯಾಪ್ತಿಯ ನೊಂದಾಯಿತ ಪರಿಶಿಷ್ಟ ಜಾತಿ, ಪರಿಶಿಷ್ಟ ವರ್ಗದ ಸಂಘ ಸಂಸ್ಥೆಗಳ ಅಧ್ಯಕ್ಷರು ಉಪಾಧ್ಯಕ್ಷರು ಮತ್ತು ಕಾರ್ಯದರ್ಶಿಗಳು ಸಭೆಗೆ ಹಾಜರಾಗಿ ತಮ್ಮ ಅಹವಾಲುಗಳನ್ನು ತಿಳಿಸಿ ಎಂದು ಸಮಾಜ ಕಲ್ಯಾಣ ಇಲಾಖೆಯ ಉಪ ನಿರ್ದೇಶಕರು ಪ್ರಕಟಣೆಯಲ್ಲಿ ತಿಳಿಸಿದ್ದಾರೆ.

ದರಪಟ್ಟಿ ಆಹ್ವಾನ

ಮಂಡ್ಯ: ನಾಗಮಂಗಲ ಪುರಸಭೆ ವ್ಯಾಪ್ತಿಯಲ್ಲಿ ಅನುಷ್ಠಾನಗೊಂಡಿರುವ ಪ್ರಧಾನ ಮಂತ್ರಿ ಆತ್ಮ ನಿರ್ಭರ ಯೋಜನೆಯಡಿ ಬೀದಿ ಬದಿ ವ್ಯಾಪಾರಿಗಳಿಗೆ ಲಭ್ಯವಿರುವ ಕಿರುಸಾಲ ಯೋಜನೆ ಹಾಗೂ ಬೀದಿ ಬದಿ ವ್ಯಾಪಾರಿಗಳು ಸಾಮಾಜಿಕ ಮತ್ತು ಆರ್ಥಿಕ ಸಮೀಕ್ಷೆಯ ಪ್ರಯೋಜನ ಪಡೆಯಬಹುದಾದ 8 ಯೋಜನೆಗಳ ಸೌಲಭ್ಯ ದೊರೆಯುವ ಮಾಹಿತಿ ಬ್ಯಾನರ್ ಅನ್ನು ಫ್ಲೆಕ್ಸ್ ಹೋರ್ಡಿಂಗ್ ನಲ್ಲಿ ಹಾಗೂ ಸ್ಟಾಂಡಿಂಗ್ ಹೋರ್ಡಿಂಗ್ ನಲ್ಲಿ ಬ್ಯಾನರ್ ಅಳವಡಿಸಿ ಕೊಡುವವರಿಂದ ದರಪಟ್ಟಿ ಆಹ್ವಾನಿಸಲಾಗಿದೆ. ಆಸಕ್ತ ಬ್ಯಾನರ್ ಪ್ರಿಂಟ್ ಅಥವಾ ಸ್ಟಾಂಡ್ ಸಿದ್ಧಪಡಿಸಿ ಕೊಡುವವರು ಚದುರ ಅಡಿ 1 ಕ್ಕೆ ತಗಲುವ ತಮ್ಮ ದರಪಟ್ಟಿಯನ್ನು ನಾಗಮಂಗಲ ಪುರಸಭೆ ಮುಖ್ಯಾಧಿಕಾರಿಗಳ ಕಛೇರಿಗೆ ಖುದ್ದಾಗಿ ಅಥವಾ ಅಂಚೆ ಮೂಲಕ ಜನವರಿ 20 ರೊಳಗೆ ಸಲ್ಲಿಸಬಹುದೆಂದು ನಾಗಮಂಗಲದ ಪುರಸಭೆ ಮುಖ್ಯಾಧಿಕಾರಿಗಳು ಪ್ರಕಟಣೆಯಲ್ಲಿ ತಿಳಿಸಿದ್ದಾರೆ.

ದರಪಟ್ಟಿ ಆಹ್ವಾನ

ಮಂಡ್ಯ: ಬೆಳ್ಳೂರು ಪಟ್ಟಣ ಪಂಚಾಯಿತಿ ವ್ಯಾಪ್ತಿಯಲ್ಲಿ ಅನುಷ್ಠಾನಗೊಂಡಿರುವ ಪ್ರಧಾನ ಮಂತ್ರಿ ಆತ್ಮ ನಿರ್ಭರ ಯೋಜನೆಯಡಿ ಬೀದಿ ಬದಿ ವ್ಯಾಪಾರಿಗಳಿಗೆ ಲಭ್ಯವಿರುವ ಕಿರುಸಾಲ ಯೋಜನೆ ಹಾಗೂ ಬೀದಿ ಬದಿ ವ್ಯಾಪಾರಿಗಳು ಸಾಮಾಜಿಕ ಮತ್ತು ಆರ್ಥಿಕ ಸಮೀಕ್ಷೆಯ ಪ್ರಯೋಜನ ಪಡೆಯಬಹುದಾದ 8 ಯೋಜನೆಗಳ ಸೌಲಭ್ಯ ದೊರೆಯುವ ಮಾಹಿತಿ ಬ್ಯಾನರ್ ಅನ್ನು ಫ್ಲೆಕ್ಸ್ ಹೋರ್ಡಿಂಗ್ ನಲ್ಲಿ ಹಾಗೂ ಸ್ಟಾಂಡಿಂಗ್ ಹೋರ್ಡಿಂಗ್ ನಲ್ಲಿ ಬ್ಯಾನರ್ ಅಳವಡಿಸಿ ಕೊಡುವವರಿಂದ ದರಪಟ್ಟಿ ಆಹ್ವಾನಿಸಲಾಗಿದೆ. ಆಸಕ್ತ ಬ್ಯಾನರ್ ಪ್ರಿಂಟ್ ಅಥವಾ ಸ್ಟಾಂಡ್ ಸಿದ್ಧಪಡಿಸಿ ಕೊಡುವವರು ಚದುರ ಅಡಿ 1 ಕ್ಕೆ ತಗಲುವ ತಮ್ಮ ದರಪಟ್ಟಿಯನ್ನು ಬೆಳ್ಳೂರು ಪಟ್ಟಣ ಪಂಚಾಯಿತಿ ಮುಖ್ಯಾಧಿಕಾರಿಗಳ ಕಛೇರಿಗೆ ಖುದ್ದಾಗಿ ಅಥವಾ ಅಂಚೆ ಮೂಲಕ ಜನವರಿ 24 ರೊಳಗೆ ಸಲ್ಲಿಸಬಹುದೆಂದು ಬೆಳ್ಳೂರು ಪಟ್ಟಣ ಪಂಚಾಯಿತಿ ಮುಖ್ಯಾಧಿಕಾರಿಗಳು ಪ್ರಕಟಣೆಯಲ್ಲಿ ತಿಳಿಸಿದ್ದಾರೆ.

ನ್ಯಾಯ ಬೆಲೆ ಅಂಗಡಿ ತೆರೆಯಲು ಅರ್ಜಿ ಆಹ್ವಾನ

ಮಂಡ್ಯ: ಮದ್ದೂರು ತಾಲ್ಲೂಕಿನಲ್ಲಿ ವಿವಿಧ ಕಾರಣಗಳಿಂದ ರದ್ದಾಗಿರುವ ನ್ಯಾಯಬೆಲೆ ಅಂಗಡಿಗಳಿಗೆ ಹಲವು ವರ್ಷಗಳಿಂದ ಪರ್ಯಾಯ ವ್ಯವಸ್ಥೆ ಮೂಲಕ ಪಡಿತರ ಧಾನ್ಯಗಳನ್ನು ವಿತರಣೆ ಮಾಡುತ್ತಿರುವ ಹಾಗೂ ಹೊಸದಾಗಿ ಅವಶ್ಯವಿರುವ ಗ್ರಾಮಗಳಿಗೆ ಹೊಸ ನ್ಯಾಯಬೆಲೆ ಅಂಗಡಿ ತೆರೆಯಲು ಅರ್ಜಿ ಆಹ್ವಾನಿಸಲಾಗಿದೆ. ಮಾಚಹಳ್ಳಿ, ಹೆಮ್ಮನಹಳ್ಳಿ, ಡಿ. ಹೊಸಹಳ್ಳಿ, ವಿ. ಎಸ್. ಎನ್. ಗೆಜ್ಜಲಗೆರೆ, ವಿ. ಎಸ್. ಎಸ್. ಎನ್ ಬಿಜವಳ್ಳಿ ಯಲ್ಲಿ ನ್ಯಾಯಬೆಲೆ ಅಂಗಡಿ ತೆರೆಯಲು ಉದ್ದೇಶಿಸಿರುವ ಗ್ರಾಮಗಳಾಗಿವೆ ಎಂದು ಆಹಾರ ನಾಗರಿಕ ಸರಬರಾಜು ಮತ್ತು ಗ್ರಾಹಕರ ವ್ಯವಹಾರಗಳ ಇಲಾಖೆಯ ಜಂಟಿ ನಿರ್ದೇಶಕರು ಪ್ರಕಟಣೆಯಲ್ಲಿ ತಿಳಿಸಿದ್ದಾರೆ.

ನ್ಯಾಯ ಬೆಲೆ ಅಂಗಡಿ ತೆರೆಯಲು ಅರ್ಜಿ ಆಹ್ವಾನ

ಮಂಡ್ಯ: ಕೆ.ಆರ್.ಪೇಟೆ ತಾಲ್ಲೂಕಿನಲ್ಲಿ ವಿವಿಧ ಕಾರಣಗಳಿಂದ ರದ್ದಾಗಿರುವ ನ್ಯಾಯಬೆಲೆ ಅಂಗಡಿಗಳಿಗೆ ಹಲವು ವರ್ಷಗಳಿಂದ ಪರ್ಯಾಯ ವ್ಯವಸ್ಥೆ ಮೂಲಕ ಪಡಿತರ ಧಾನ್ಯಗಳನ್ನು ವಿತರಣೆ ಮಾಡುತ್ತಿರುವ ಹಾಗೂ ಹೊಸದಾಗಿ ಅವಶ್ಯವಿರುವ ಗ್ರಾಮಗಳಿಗೆ ಹೊಸ ನ್ಯಾಯಬೆಲೆ? ಅಂಗಡಿ ತೆರೆಯಲು ಅರ್ಜಿ ಆಹ್ವಾನಿಸಲಾಗಿದೆ. ಮೋದೂರು,ಅಲೇನಹಳ್ಳಿ, ಉಗಿನಹಳ್ಳಿ, ಅಲಂಬಾಡಿ, ಹೇಮಾವತಿ ಬಡಾವಣೆ, ಕೆ. ಆರ್. ಪೇಟೆ ಟೌನ್, ಮಾದಾಪುರಕೊಪ್ಪಲು ನ್ಯಾಯಬೆಲೆ ಅಂಗಡಿ ತೆರೆಯಲು ಉದ್ದೇಶಿಸಿರುವ ಗ್ರಾಮಗಳಾಗಿವೆ ಎಂದು ಆಹಾರ ನಾಗರಿಕ ಸರಬರಾಜು ಮತ್ತು ಗ್ರಾಹಕರ ವ್ಯವಹಾರಗಳ ಇಲಾಖೆಯ ಜಂಟಿ ನಿರ್ದೇಶಕರು ಪ್ರಕಟಣೆಯಲ್ಲಿ ತಿಳಿಸಿದ್ದಾರೆ.

ಜಿಲ್ಲಾ ಮಟ್ಟದ ಫಲಪುಷ್ಪ ಪ್ರದರ್ಶನ ಕಾರ್ಯಕ್ರಮ

ಚಿಕ್ಕಬಳ್ಳಾಪುರ: ಜಿಲ್ಲಾಡಳಿತ, ಜಿಲ್ಲಾ ಪಂಚಾಯತ್ ಹಾಗೂ ತೋಟಗಾರಿಕೆ ಇಲಾಖೆ, ಚಿಕ್ಕಬಳ್ಳಾಪುರ ಇವರ ಸಂಯುಕ್ತಾಶ್ರಯದಲ್ಲಿ 2023–24ನೇ ಸಾಲಿನ ಜಿಲ್ಲಾ ಮಟ್ಟದ "ಫಲಪುಷ್ಪ ಪ್ರದರ್ಶನ" ಕಾರ್ಯಕ್ರಮವನ್ನು 2024ರ ಜನವರಿ 26 ರಿಂದ 28 ರವರೆಗೆ ಬೆಳಗ್ಗೆ 10.00 ರಿಂದ ರಾತ್ರಿ 8.00 ರವರೆಗೆ ನಗರದ ಸರ್.ಎಂ. ವಿ. ಕ್ರೀಡಾಂಗಣದಲ್ಲಿ ಆಯೋಜಿಸಲಾಗಿದೆ. ಕಾರ್ಯಕ್ರಮದ ಉದ್ಘಾಟನೆಯನ್ನು ಮಾನ್ಯ ಉನ್ನತ ಶಿಕ್ಷಣ ಹಾಗೂ ಜಿಲ್ಲಾ ಉಸ್ತುವಾರಿ ಸಚಿವರಾದ ಡಾ. ಎಂ.ಸಿ.ಸುಧಾಕರ್ ರವರು ನೆರವೇರಿಸಲಿದ್ದಾರೆ. ಫಲಪುಷ್ಪ ಪ್ರದರ್ಶನ ಕಾರ್ಯಕ್ರಮವನ್ನು ನೋಡಲು ಎಲ್ಲರಿಗೂ ಉಚಿತ ಪ್ರವೇಶವಿದ್ದು, ಜಿಲ್ಲೆಯ ಎಲ್ಲಾ ರೈತರು, ಸಾರ್ವಜನಿಕರು ಭಾಗವಹಿಸಿ ಕಾರ್ಯಕ್ರಮವನ್ನು ಯಶಸ್ವಿಗೊಳಿಸಬೇಕೆಂದು ಚಿಕ್ಕಬಳ್ಳಾಪುರ ತೋಟಗಾರಿಕೆ ಉಪ ನಿರ್ದೇಶಕಿ ಗಾಯಿತ್ರಿ ಅವರು ಪ್ರಕಟಣೆಯಲ್ಲಿ ತಿಳಿಸಿದ್ದಾರೆ.

ಪ್ರಧಾನಿ ನರೇಂದ್ರ ಮೋದಿ ಅಭಿಮತ | ಬೋಯಿಂಗ್ ಸುಕನ್ಯಾ ಕಾರ್ಯಕ್ರಮಕ್ಕೆ ಚಾಲನೆ

ಕರ್ನಾಟಕ ಅತಿ ದೊಡ್ಡ ಏವಿಯೇಷನ್ ಹಬ್ ಆಗಲಿದೆ

ಬೆಂಗಳೂರು: ದೇಶದಲ್ಲಿ ವಿಮಾನಯಾನ ಕ್ಷೇತ್ರ ಅತ್ಯಂತ ವೇಗವಾಗಿ ಬೆಳೆಯುತ್ತಿದ್ದು, ಮೂಲೆ ಮೂಲೆಗೆ ಸಂಪರ್ಕ ವ್ಯವಸ್ಥೆ ನಿರ್ಮಾಣವಾಗುತ್ತಿದೆ. ಕರ್ನಾಟಕವು ಮುಂದಿನ ದಿನಗಳಲ್ಲಿ ಅತಿ ದೊಡ್ಡ ಏವಿಯೇಷನ್ ಹಬ್ ಆಗಲಿದೆ ಎಂದು ಪ್ರಧಾನಿ ನರೇಂದ್ರ ಮೋದಿ ತಿಳಿಸಿದರು.

ಅವರು ಬಿ.ಮಾರೇನಹಳ್ಳಿಯಲ್ಲಿರುವ ಬೋಯಿಂಗ್ ಇಂಡಿಯಾ ಎಂಜಿನಿಯರಿಂಗ್ ಮತ್ತು ಟೆಕ್ನಾಲಜಿ ಸೆಂಟರ್ ಲೋಕಾರ್ಪಣೆಗೊಳಿಸಿ ಮತ್ತು ಹೆಣ್ಣು ಮಕ್ಕಳಿಗೆ ವಿಮಾನಯಾನ ಕ್ಷೇತ್ರದಲ್ಲಿ ಪ್ರೋತ್ಸಾಹ ನೀಡುವ ಬೋಯಿಂಗ್ ಸುಕನ್ಯಾ ಕಾರ್ಯಕ್ರಮಕ್ಕೆ ಚಾಲನೆ ನೀಡಿ ಮಾತನಾಡಿದರು.

ಇದು ದೇಶದ ಬೆಳೆಯುತ್ತಿರುವ ವಾಯುಯಾನ ಕ್ಷೇತ್ರಕ್ಕೆ ಭಾರತೀಯ ಹೆಣ್ಣು ಮಕ್ಕಳ ಪ್ರವೇಶವನ್ನು ಬೆಂಬಲಿಸುವ ಗುರಿಯನ್ನು ಹೊಂದಿದೆ. ಈ ಕಾರ್ಯಕ್ರಮ ಭಾರತದಾದ್ಯಂತ ಹುಡುಗಿಯರು ಮತ್ತು ಮಹಿಳೆಯರಿಗೆ ವಿಜ್ಞಾನ, ತಂತ್ರಜ್ಞಾನ, ಇಂಜಿನಿಯರಿಂಗ್ ಮತ್ತು ಗಣಿತ (ಖಖಿಇಒ) ಕ್ಷೇತ್ರಗಳಲ್ಲಿ ನಿರ್ಣಾಯಕವಾದ ಕೌಶಲ್ಯಗಳನ್ನು ಹೊಂದಲು ಮತ್ತು ವಾಯುಯಾನ ವಲಯದಲ್ಲಿ ಉದ್ಯೋಗಿಗಳಿಗೆ ತರಬೇತಿ ನೀಡಲು ಅವಕಾಶಗಳನ್ನು ಒದಗಿಸುತ್ತದೆ. ಯುವತಿಯರಿಗಾಗಿ, ಪೊ?ರೀಗ್ರಾಂ 150 ಯೋಜಿತ ಸ್ಥಳಗಳಲ್ಲಿ ಸ್ಟೆಮ್ ಲ್ಯಾಬ್‌ಗಳನ್ನು ನಿರ್ಮಿಸುತ್ತದೆ. ಇವು, ಸ್ಟೆಮ್ ವೃತ್ತಿಯ ಬಗ್ಗೆ ಆಸಕ್ತಿಯನ್ನು ಹುಟ್ಟು ಹಾಕಲು ಸಹಾಯ ಮಾಡುತ್ತವೆ ಎಂದರು.

ಬೋಯಿಂಗ್ ಸುಕನ್ಯಾ ಕಾರ್ಯಕ್ರಮದಡಿ ಪೈಲಟ್ ಆಗಲು ತರಬೇತಿ ಪಡೆಯುತ್ತಿರುವ ಮಹಿಳೆಯರಿಗೆ ವಿದ್ಯಾರ್ಥಿವೇತನವನ್ನು ಸಹ ನೀಡುತ್ತದೆ. ವಿಮಾನ ತರಬೇತಿ ಪಠ್ಯಕ್ರಮ, ಪ್ರಮಾಣೀಕರಣಗಳನ್ನು ಪಡೆಯುವುದು, ಸಿಮ್ಯುಲೇಟರ್ ತರಬೇತಿಗಳಿಗೆ ಧನಸಹಾಯ ಮತ್ತು ವೃತ್ತಿ ಅಭಿವೃದ್ಧಿ ಕಾರ್ಯಕ್ರಮಗಳಿಗೆ ನೆರವಾಗಲು ಹೂಡಿಕೆಗಳನ್ನು ಮಾಡಲಾಗುತ್ತದೆ. ಬೆಂಗಳೂರಿನಲ್ಲಿ ಅತ್ಯಾಧುನಿಕ ಬೋಯಿಂಗ್ ಇಂಡಿಯಾ ಇಂಜಿನಿಯರಿಂಗ್ ಮತ್ತು ತಂತ್ರಜ್ಞಾನ ಕೇಂದ್ರ (ಬಿಐಇಟಿಸಿ) ಕ್ಯಾಂಪಸ್‌ಗೆ 1,600 ಕೋಟಿ ರೂ.ಗಳನ್ನು ಹೂಡಲಾಗಿದೆ. 43 ಎಕರೆಯಲ್ಲಿ ನಿರ್ಮಿಸಲ್ಪಟ್ಟ ಈ ಕ್ಯಾಂಪಸ್ ಯುಎಸ್ ಹೊರಗೆ ಬೋಯಿಂಗ್ ಮಾಡಿರುವ ಅತಿದೊಡ್ಡ ಹೂಡಿಕೆಯಾಗಿದೆ. ಮತ್ತು ಜಾಗತಿಕ ಏರೋಸ್ಪೇಸ್ ಮತ್ತು ರಕ್ಷಣಾ ಉದ್ಯಮಗಳು ಮುಂದಿನ ಪೀಳಿಗೆಯ ಉತ್ಪನ್ನಗಳು ಮತ್ತು ಸೇವೆಗಳಿಗೆ ಭಾರತದೊಂದಿಗೆ ಪಾಲುದಾರಿಕೆ ಹೊಂದಲು ಅಡಿಪಾಯವಾಗಲಿದೆ.

ಕಳೆದ ವರ್ಷ ಬೆಂಗಳೂರಿನಲ್ಲಿ ಏ?ಾ?ಯದಲ್ಲೇ ಅತಿ ದೊಡ್ಡ ಹೆಲಿಕಾಪ್ಟರ್ ಉತ್ಪಾದನಾ ಘಟಕವನ್ನು ಸ್ಥಾಪಿಸಲಾಯಿತು. ಈಗ ಜಗತ್ತಿನ ಅತಿ ಶ್ರೇಷ್ಠ ವೈಮಾನಿನ ತಂತ್ರಜ್ಞಾನ ಕರ್ನಾಟಕದಲ್ಲಿ ನೆಲೆಗೊಂಡಿದೆ. ಈ ಮೂಲಕ ಕರ್ನಾಟಕ ಅತಿ ದೊಡ್ಡ ವಿಮಾನಯಾನ ಹಬ್ ಆಗುವ ಸಾಧ್ಯತೆ ಕಂಡುಬರುತ್ತಿದೆ. ಬೆಂಗಳೂರಿನಲ್ಲಿ ಎರಡನೇ ಅತಿ ದೊಡ್ಡ ಕ್ಯಾಂಪಸ್‌ನ್ನು ಸ್ಥಾಪಿಸಿದ್ದಕ್ಕಾಗಿ ಅವರು ಬೋಯಿಂಗ್ ಸಂಸ್ಥೆಗೆ ಕೃತಜ್ಞತೆ ಹೇಳಿದರು.

ಭಾರತವು ಈಗ ಜಗತ್ತಿನಲ್ಲೇ ಮೂರನೇ ಅತಿ ದೊಡ್ಡ ದೇಶೀಯ ವೈಮಾನಿಕ ಮಾರುಕಟ್ಟೆಯನ್ನು ಹೊಂದಿದೆ. ಕಳೆದ 10 ವರ್ಷಗಳಲ್ಲಿ ವಿಮಾನಯಾನ ವಲಯದಲ್ಲಿ ದೊಡ್ಡ ಬದಲಾವಣೆಯಾಗಿದೆ. ವಿಮಾನ ಯಾನದ ಸೌಲಭ್ಯದ ಸಂಪರ್ಕ ವ್ಯವಸ್ಥೆಯನ್ನು ಹೆಚ್ಚಿಸಲಾಗಿದೆ. ವಿಮಾನಯಾನ ಕ್ಷೇತ್ರದಲ್ಲಿ ಉಡಾನ್ ಯೋಜನೆ ಮತ್ತು ಅಗತ್ಯ ಮೂಲಸೌಕರ್ಯಗಳ ರಚನೆಯು ಈ ವಲಯಕ್ಕೆ ಬೃಹತ್ ಪೊ?ರೀತ್ಸಾಹ ನೀಡಿದೆ ಎಂದರು.

2014ರಲ್ಲಿ ದೇಶದಲ್ಲಿ 70 ವಿಮಾನ ನಿಲ್ದಾಣಗಳಿದ್ದವು. ಈಗ ಅವುಗಳ ಸಂಖ್ಯೆ 150ಕ್ಕೆ ಏರಿದ್ದು, ಕೇವಲ ವಿಮಾನ ನಿಲ್ದಾಣಗಳ ಸಂಖ್ಯೆಯನ್ನು ಹೆಚ್ಚಿಸಿದ್ದಲ್ಲ, ಹಿಂದಿನ ವಿಮಾನ ನಿಲ್ದಾಣಗಳ ಸಾಮರ್ಥ್ಯವನ್ನೂ ಹೆಚ್ಚಿಸಲಾಗಿದೆ. ಇದರಿಂದ ಸರಕು ಸಾಗಾಟದಲ್ಲೂ ಹೆಚ್ಚಳವಾಗಿದೆ ಎಂದು ವಿವರಿಸಿದರು.

ಭಾರತೀಯ ವಿಮಾನಯಾನ ಕ್ಷೇತ್ರದಲ್ಲಿ ಮಹಿಳೆಯರ ಪಾಲುದಾರಿಕೆ ದೊಡ್ಡ ಮಟ್ಟದಲ್ಲಿ ಹೆಚ್ಚಾಗುತ್ತಿದೆ. ಇದನ್ನು ಇನ್ನಷ್ಟು ಹೆಚ್ಚಿಸಲು ಬೋಯಿಂಗ್ ಸುಕನ್ಯಾ ಯೋಜನೆ ಜಾರಿಗೆ ತರಲಾಗಿದೆ. ದೇಶದ ಅಭಿವೃದ್ಧಿ ಮತ್ತು ಮುನ್ನಡೆಯಲ್ಲಿ ಈಗ ಮಹಿಳಾ ಪಾಲುದಾರಿಕೆ ಹೆಚ್ಚುತ್ತಿದೆ. ವಾಯುಯಾನ ಕ್ಷೇತ್ರದಲ್ಲಿ ಮಹಿಳೆಯರು ಮುಂಚೂಣಿಯಲ್ಲಿದ್ದಾರೆ. ರಕ್ಷಣಾ ವಿಮಾನ, ನಾಗರಿಕ ವಿಮಾನಗಳಲ್ಲಿ ಮಹಿಳೆಯರ ಪಾಲ್ಗೊಳ್ಳುವಿಕೆ ದೊಡ್ಡ ಪ್ರಮಾಣದಲ್ಲಿದೆ. ನಮ್ಮ ದೇಶದಲ್ಲಿ ಶೇಕಡಾ 15ರಷ್ಟು ಮಹಿಳಾ ಪೈಲಟ್‌ಗಳಿದ್ದಾರೆ. ಜಾಗತಿಕ ಪ್ರಮಾಣಕ್ಕಿಂತ ಇದು ಮೂರು ಪಟ್ಟು ಹೆಚ್ಚು ಎಂದು ಶ್ಲಾಘಿಸಿದರು.

ಕಳೆದ 9 ವರ್ಷಗಳಲ್ಲಿ ವಿಮಾನಯಾನ ಪ್ರಯಾಣಿಕರ ಸಂಖ್ಯೆ ದ್ವಿಗುಣಗೊಳ್ಳುವ ಮೂಲಕ ದೇಶಿಯ ವಿಮಾನಯಾನ ಮಾರುಕಟ್ಟೆಯಲ್ಲಿ ಮೂರನೇ ಸ್ಥಾನ ಪಡೆದಿದೆ ಎಂದು ತಿಳಿಸಿದರು.

ಮುಖ್ಯಮಂತ್ರಿ ಸಿದ್ಧರಾಮಯ್ಯ ಮಾತನಾಡಿ, ಬೋಯಿಂಗ್ ಸಂಸ್ಥೆಯ 43 ಎಕರೆ ವಿಶಾಲವಾದ ಪ್ರದೇಶದಲ್ಲಿ ನಿರ್ಮಿಸಿರುವ ಎಂಜಿನಿಯರಿಂಗ್ ಮತ್ತು ಟೆಕ್ನಾಲಜಿ ಕೇಂದ್ರ ಹಾಗೂ ವಿಮಾನ ಯಾನ ಕ್ಷೇತ್ರದಲ್ಲಿ ಮಹಿಳೆಯರಿಗೆ ಉತ್ತೇಜನ ನೀಡುವ ಬೋಯಿಂಗ್ ಸುಕನ್ಯಾ ಕಾರ್ಯಕ್ರಮದ ಉದ್ಘಾಟನಾ ಸಮಾರಂಭದಲ್ಲಿ ಅತ್ಯಂತ ಸಂತೋಷದಿಂದ ಭಾಗವಹಿಸಿದ್ದೇನೆ.

ಈ ಸಂಸ್ಥೆಯು, ತಂತ್ರಜ್ಞಾನದ ವಲಯದಲ್ಲಿ ಮುಂಚೂಣಿಯಲ್ಲಿರುವ ಕರ್ನಾಟಕದ ಮುಕುಟಕ್ಕೆ ಹೊಸದೊಂದು ಮಣಿ ಸೇರ್ಪಡೆಯಾದಂತಿದೆ. ಕರ್ನಾಟಕ ವಿಶ್ವದಲ್ಲಿಯೇ 4ನೇ ಅತಿದೊಡ್ಡ ತಂತ್ರಜ್ಞಾನ ಕ್ಲಸ್ಟರ್ ಆಗಿದೆ. ಭಾರತದ ನಾವಿನ್ಯತಾ ಸೂಚ್ಯಂಕದಲ್ಲಿ ಮೊದಲ ಸ್ಥಾನದಲ್ಲಿದೆ ಹಾಗೂ ದೇಶದ ಒಟ್ಟಾರೆ ರಫ್ತಿನಲ್ಲಿಯೂ ಮುಂಚೂಣಿಯಲ್ಲಿದೆ ಎಂದರು.

ಫಾರ್ಚೂನ್ 500 ಕಂಪೆನಿಗಳಲ್ಲಿ 400 ಕ್ಕೂ ಹೆಚ್ಚು ಕಂಪೆನಿಗಳ ನೆಲೆಯಾಗಿರುವ ನಮ್ಮ ರಾಜ್ಯವು, ಸಂಶೋಧನೆ ಮತ್ತು ಅಭಿವೃದ್ಧಿ, ನವೀಕರಿಸಬಹುದಾದ ಇಂಧನ ಕ್ಷೇತ್ರಗಳಲ್ಲಿ ಮೊದಲ ಸ್ಥಾನದಲ್ಲಿರುವುದಲ್ಲದೆ, ಸ್ಟಾರ್ಟಪ್ ರಾಜಧಾನಿ ಎಂಬ ಕೀರ್ತಿಗೂ ಭಾಜನವಾಗಿದೆ. ಪ್ರತಿಭಾನ್ವಿತ ಉದ್ಯೋಗಿಗಳು ಹಾಗೂ ಕೌಶಲಯುಕ್ತ ಮಾನವ ಸಂಪನ್ಮೂಲ ಹೇರಳವಾಗಿರುವ ಕರ್ನಾಟಕವು ಸಹಜವಾಗಿಯೇ ತಂತ್ರಜ್ಞಾನ ಹಾಗೂ ಜ್ಞಾನಾಧಾರಿತ ಉದ್ಯಮಗಳ ಮೊದಲ ಆಯ್ಕೆಯಾಗಿದೆ. ಈ ಎಲ್ಲ ಕಾರಣಗಳಿಂದಾಗಿ ಕರ್ನಾಟಕವು ಹೂಡಿಕೆದಾರರ ನೆಚ್ಚಿನ ತಾಣವಾಗಿದೆ. ಹೂಡಿಕೆದಾರ ಸ್ನೇಹಿ ವಾತಾವರಣ ನಿರ್ಮಿಸಲು ನಮ್ಮ ಸರ್ಕಾರ ಹೊಂದಿರುವ ಬದ್ಧತೆಯನ್ನು ಪುನರುಚ್ಚರಿಸಬಯಸುತ್ತೇನೆ. ಈ ನಿಟ್ಟಿನಲ್ಲಿ ವಿವಿಧ ವಲಯಗಳಿಗೆ ನಿರ್ದಿಷ್ಟ ನೀತಿ ಹಾಗೂ ಕೈಗಾರಿಕಾ ಸ್ನೇಹಿ ನೀತಿಗಳನ್ನು ರಾಜ್ಯ ಸರ್ಕಾರವು ಜಾರಿಗೊಳಿಸಿದೆ ಎಂದು ತಿಳಿಸಿದರು. ಬೋಯಿಂಗ್ ಇಂಡಿಯಾದ ಎಂಜಿನಿಯರಿಂಗ್ ಮತ್ತು ತಂತ್ರಜ್ಞಾನ ಕೇಂದ್ರದ ಆವರಣದ ಈ ಉದ್ಘಾಟನಾ ಸಮಾರಂಭವು ಜಾಗತಿಕ ಮಟ್ಟದಲ್ಲಿ ವಿಮಾನಯಾನ ವಲಯದ ಅಭಿವೃದ್ಧಿಗೆ ಉತ್ತಮ ಕೊಡುಗೆ ನೀಡುವ ಆಶಯಕ್ಕೆ ಪುಷ್ಟಿ ನೀಡುವಂತಿದೆ. ಬೋಯಿಂಗ್ ಸಂಸ್ಥೆಯು ಬೆಂಗಳೂರು ಅಂತರರಾಷ್ಟ್ರೀಯ ವಿಮಾನ ನಿಲ್ದಾಣದ ಸಮೀಪದ ಈ ಪ್ರದೇಶವನ್ನು ಆಯ್ಕೆ ಮಾಡಿರುವುದು ಅತ್ಯಂತ ಸಂತೋಷ ನೀಡಿದೆ. ಈ ಭಾಗವು ರಾಜ್ಯದ ಕೈಗಾರಿಕಾ ಅಭಿವೃದ್ಧಿಯಲ್ಲಿ ಹೊಸ ಹೊಸ ಸಾಧ್ಯತೆಗಳನ್ನು ಹುಟ್ಟುಹಾಕಲು ಮುನ್ನುಡಿ ಬರೆದಿದೆ ಎಂದರು.

ಕರ್ನಾಟಕ ರಾಜ್ಯವು ದೇಶದ ಏರೋಸ್ಪೇಸ್ ವಲಯದಲ್ಲಿ ಪ್ರಾಬಲ್ಯವನ್ನು ಸಾಧಿಸಿದ್ದು, ಏರೋಸ್ಪೇಸ್ ಮತ್ತು ಡಿಫೆನ್ಸ್ ರಫ್ತಿನ ಶೇ. 65 ರಷ್ಟು ಪಾಲನ್ನು ಹೊಂದಿದೆ. ಬೋಯಿಂಗ್‌ನ ಈ ಹೊಸ ಉಪಕ್ರಮದಿಂದಾಗಿ ಸ್ಥಳೀಯ ಪ್ರತಿಭಾವಂತರಿಗೆ ಜಾಗತಿಕ ಮಟ್ಟದ ಯೋಜನೆಗಳಲ್ಲಿ ಕಾರ್ಯನಿರ್ವಹಿಸಲು ಅವಕಾಶ ದೊರೆಯಲಿದೆ. ತಂತ್ರಜ್ಞಾನದ ಬೆಳವಣಿಗೆಯೊಂದಿಗೆ ಎಲ್ಲರ ಒಳಗೊಳ್ಳುವಿಕೆ ಹಾಗೂ ಎಲ್ಲರಿಗೂ ತಂತ್ರಜ್ಞಾನದ ಲಾಭ ದೊರಕುವಂತಾಗಬೇಕು ಎನ್ನುವುದು ನಮ್ಮ ಆಶಯವಾಗಿದೆ. ಈ ನಿಟ್ಟಿನಲ್ಲಿ ನಮ್ಮ ರಾಜ್ಯದ ಹೆಣ್ಣುಮಕ್ಕಳು ಹಾಗೂ ಮಹಿಳೆಯರ ಸಬಲೀಕರಣಕ್ಕೆ ನಮ್ಮ ಸರ್ಕಾರ ಆದ್ಯತೆ ನೀಡಿದೆ. ಮಹಿಳೆಯರ ಅಭ್ಯುದಯ ಹಾಗೂ ಸಮಾಜಕ್ಕೆ ಅವರ ಅಮೂಲ್ಯ ಕೊಡುಗೆ ನೀಡುವ ನಿಟ್ಟಿನಲ್ಲಿ ನಮ್ಮ ಸರ್ಕಾರ ಸದಾ ಬೆಂಬಲ ನೀಡುತ್ತಾ ಬಂದಿದೆ ಎಂದರು.

ಕಾರ್ಯಕ್ರಮದಲ್ಲಿ ಕರ್ನಾಟಕದ ಗೌರವಾನ್ವಿತ ರಾಜ್ಯಪಾಲರಾದ ಥಾವರ್ ಚಂದ್ ಗೆಹ್ಲೋಟ್, ಮುಖ್ಯಮುಂತ್ರಿಗಳಾದ ಸಿದ್ದರಾಮಯ್ಯ, ವಿರೋಧ ಪಕ್ಷದ ನಾಯಕರಾದ ಆರ್. ಅಶೋಕ್ ಬೋಯಿಂಗ್‌ನ ಮುಖ್ಯ ಕಾರ್ಯನಿರ್ವಹಣಾಧಿಕಾರಿ ಸ್ಟೆಫನಿ ಮತ್ತು ಇತರ ಹಿರಿಯ ಬೋಯಿಂಗ್ ಅಧಿಕಾರಿಗಳು ಉಪಸ್ಥಿತರಿದ್ದರು.

ಮೋದಿಗೆ ಬೀಳ್ಕೊಡುಗೆ

ಬೆಂಗಳೂರಿನ ಬಿ.ಮಾರೇನಹಳ್ಳಿಯಲ್ಲಿರುವ ಬೋಯಿಂಗ್ ಇಂಡಿಯಾ ಇಂಜಿನಿಯರಿಂಗ್ ಅಂಡ್ ಟೆಕ್ನಾಲಜಿ ಸೆಂಟರ್‍ನ ಉದ್ಘಾಟನೆ ಹಾಗೂ ಬೋಯಿಂಗ್ ಸುಕನ್ಯಾ ಲೋಕಾರ್ಪಣೆ ಮಾಡಿ ಸಾರ್ವಜನಿಕ ಸಮಾರಂಭದಲ್ಲಿ ಭಾಗವಹಿಸಿ ವಾಯುಪಡೆಯ ವಿಶೇಷ ವಿಮಾನದ ಮೂಲಕ ಚೆನ್ನೈಗೆ ಪ್ರಯಾಣ ಕೈಗೊಂಡ ಗೌರವಾನ್ವಿತ ಪ್ರಧಾನ ಮಂತ್ರಿಗಳಾದ ನರೇಂದ್ರ ಮೋದಿ ಅವರನ್ನು ಬೆಂಗಳೂರಿನ ಕೆಂಪೇಗೌಡ ಅಂತರರಾಷ್ಟ್ರೀಯ ವಿಮಾನ ನಿಲ್ದಾಣದಲ್ಲಿ ಆತ್ಮೀಯವಾಗಿ ಬೀಳ್ಕೊಡಲಾಯಿತು. ಈ ಸಮಯದಲ್ಲಿ ಸಚಿವರಾದ ಕೆ.ಜೆ. ಜಾರ್ಜ್, ಸರ್ಕಾರದ ಮುಖ್ಯ ಕಾರ್ಯದರ್ಶಿಗಳಾದ ಡಾ. ರಜನೀಶ್ ಗೋಯಲ್, ಕರ್ನಾಟಕ ರಾಜ್ಯ ಪೊಲೀಸ್ ಮಹಾ ನಿರ್ದೇಶಕರಾದ ಅಲೋಕ್ ಮೋಹನ್, ಬೆಂಗಳೂರು ಪೊಲೀಸ್ ಆಯುಕ್ತರಾದ ಬಿ. ದಯಾನಂದ, ಭಾರತೀಯ ಜನತಾ ಪಾರ್ಟಿ ರಾಜ್ಯಾಧ್ಯಕ್ಷರಾದ ಬಿ. ವೈ. ವಿಜಯೇಂದ್ರ ಹಾಗೂ ಸಚಿವರುಗಳು, ಶಾಸಕರು ಹಾಗೂ ಮಾಜಿ ಸಚಿವರು, ಶಾಸಕರು ಹಿರಿಯ ಅಧಿಕಾರಿಗಳು ಉಪಸ್ಥಿತರಿದ್ದರು.

ಬಸವಣ್ಣ ಸಾಂಸ್ಕೃತಿಕ ನಾಯಕ

ವಿಧಾನ ಪರಿಷತ್ ಸಭಾಪತಿ ಬಸವರಾಜ ಹೊರಟ್ಟಿ ಅಭಿನಂದನೆ

ಬೆಂಗಳೂರು: ಜಗತ್ತಿನಲ್ಲಿಯೇ ಮೊಟ್ಟ ಮೊದಲ ಬಾರಿಗೆ ''ಅನುಭವಮಂಟಪ''ದ ಮೂಲಕ ಪ್ರಜಾಪ್ರಭುತ್ವದ ಪರಿಕಲ್ಪನೆಗೆ ನಾಂದಿ ಹಾಡಿ, ಸಾಂಸ್ಕೃತಿಕ, ಸಾಮಾಜಿಕ ಹಾಗೂ ರಾಜಕೀಯ ಚಿಂತನೆಗಳಿಗೆ ಹೊಸ ದಿಕ್ಕನ್ನು ತೋರಿಸಿ ವಚನ ಚಳುವಳಿಯ ಹರಿಕಾರರಾಗಿರುವ ವಿಶ್ವಗುರು ಬಸವಣ್ಣನವರನ್ನು ''ರಾಜ್ಯದ ಸಾಂಸ್ಕೃತಿಕ ನಾಯಕ ರೆಂದು ಘೋಷಣೆ ಮಾಡುವ ಐತಿಹಾಸಿಕ ನಿರ್ಣಯ ಕೈಗೊಂಡಿದಕ್ಕೆ ಮಾನ್ಯ ಮುಖ್ಯಮಂತ್ರಿ ಸಿದ್ದರಾಮಯ್ಯ ಹಾಗೂ ಅವರ ಸಚಿವ ಸಂಪುಟದ ಎಲ್ಲಾ ಸಚಿವರನ್ನು ನಾಡಿನ ಜನತೆಯ ಪರವಾಗಿ ಹೃದಯಪೂರ್ವಕವಾಗಿ ಅಭಿನಂದಿಸುವುದಾಗಿ ಕರ್ನಾಟಕ ವಿಧಾನ ಪರಿಷತ್ತಿನ ಸಭಾಪತಿ ಬಸವರಾಜ ಹೊರಟ್ಟಿ ಹೇಳಿದ್ದಾರೆ.

ಈ ಕುರಿತು ಮುಖ್ಯಮಂತ್ರಿಗಳಿಗೆ ಪತ್ರ ಬರೆದಿರುವ ಅವರು, ನಿನ್ನೆ ನಡೆದ ರಾಜ್ಯ ಸಚಿವಸಂಪುಟ ಸಭೆಯಲ್ಲಿ ಈ ತೀರ್ಮಾನ ಕೈಗೊಂಡಿರುವುದು ನಾಡಿನ ಜನತೆಯಲ್ಲಿ ತೀವ್ರ ಸಂತಸ ಉಂಟು ಮಾಡಿದೆ ಎಂದು ಹೇಳಿದ್ದಾರೆ. 12ನೇ ಶತಮಾನದಲ್ಲಿ ಅಲ್ಲಮ ಪ್ರಭು ಮತ್ತು ಬಸವಾದಿ ಶರಣರು ನಿರ್ಮಿಸಿದ ''ಅನುಭವ ಮಂಟಪ'' ಇಡೀ ''ವಿಶ್ವದ ಪ್ರಪ್ರಥಮ ಶಾಸನ ಸಭೆ'' ಎಂಬ ಹೆಗ್ಗಳಿಕೆ ಪಾತ್ರವಾಗಿದ್ದು, ಪ್ರಜಾಪ್ರಭುತ್ವದ ಪರಿಕಲ್ಪನೆಗೆ ಮೂಲ ಆಡಿಪಾಯವಾಗಿದೆ ಎಂದು ಬಸವರಾಜ ಹೊರಟ್ಟಿ ತಿಳಿಸಿದ್ದಾರೆ. ಸಮಾಜದಲ್ಲಿ ಅಸಮಾನತೆಯನ್ನು ತೊಡೆದುಹಾಕಿ ''ಸರ್ವರಿಗೂ ಸಮಪಾಲು'' ''ಸರ್ವರಿಗೂ ಸಮಬಾಳುಎಂಬ ಸಂದೇಶ ಸಾರುವ ಸಾರ್ವಕಾಲಿಕ ವಿಚಾರಧಾರೆಯಡಿ ನಿರ್ಮಾಣ ಗೊಂಡಿದ್ದ, ಅನುಭವಮಂಟಪ ಪ್ರಜಾಸತ್ತಾತ್ಮಕ ಮೌಲ್ಯಗಳ ವರ್ಧನೆಗೆ ಬೀಜಾಂಕುರ ಮಾಡಿದಂತಾಗಿದ್ದು, ಪ್ರಜಾಪ್ರಭುತ್ವದ ಬೇರುಗಳು ಗಟ್ಟಿಗೊಳ್ಳುವಲ್ಲಿ ಪ್ರೇರಣಾ ಶಕ್ತಿಯಾಗಿದೆ. ಬಸವಾದಿ ಶರಣರಿಂದ ರಚಿತಗೊಂಡ ಅಸಂಖ್ಯಾತ ವಚನಗಳೇ ಭಾರತ ಸಂವಿಧಾನದ ಅನುಚ್ಛೇದಗಳಾಗಿ ರೂಪುಗೊಂಡಿರುವುದು ಹೆಮ್ಮೆಯ ವಿಷಯ ಎಂದು ಬಸವರಾಜ ಹೊರಟ್ಟಿ ಬಣ್ಣಿಸಿದ್ದಾರೆ.

ಅಸ್ಪೃಶ್ಯತೆ ವಿರುದ್ಧ ನಿರಂತರ ಚಳವಳಿ, ದೀನ ದಲಿತ ಶೋಷಿತ ಸಮಾಜದ ಪ್ರಗತಿಗೆ ಕ್ರಾಂತಿಕಾರಕ ಹೆಜ್ಜೆಗಳನ್ನಿಟ್ಟ ಸಾಮಾಜಿಕ ನ್ಯಾಯದ ಮೊದಲ ಹರಿಕಾರ ವಿಶ್ವಗುರು ಬಸವರಣ್ಣನವರಾಗಿದ್ದು, ಜಾತಿ ರಹಿತ ಸಮಾಜ ನಿರ್ಮಿಸುವ ಉದಾತ್ತ ಧ್ಯೇಯ ಹೊಂದಿದ್ದ ಇಂತಹ ಮಹನೀಯರನ್ನು ''ರಾಜ್ಯದ ಮೊದಲ ಸಾಂಸ್ಕೃತಿಕ ನಾಯಕ'' ಎಂದು ಘೋಷಣೆ ಮಾಡಿದ್ದು, ಹೆಮ್ಮೆಯ ವಿಷಯವಾಗಿದೆ ಎಂದು ಮಾನ್ಯ ಶ್ರೀ ಬಸವರಾಜ ಹೊರಟ್ಟಿ ತಿಳಿಸಿದ್ದಾರೆ.

ರಾಜ್ಯ ಸರ್ಕಾರದ ಎಲ್ಲಾ ಕಚೇರಿಗಳಲ್ಲಿ ವಿಶ್ವಗುರು ಬಸವಣ್ಣನವರ ಭಾವಚಿತ್ರವನ್ನು ಅಳವಡಿಸುವ ಕುರಿತು ಈ ಹಿಂದೆ ಸಿದ್ದರಾಮಯ್ಯನವರೇ ಮುಖ್ಯಮಂತ್ರಿಯಾಗಿದ್ದಾಗ ಆದೇಶ ಹೊರಡಿಸಿದ್ದನ್ನು ಈ ಸಂದರ್ಭದಲ್ಲಿ ಅಭಿಮಾನ ಪೂರ್ವಕವಾಗಿ ಸ್ಮರಿಸಲಾಗುವುದು ಎಂದು ತಿಳಿಸಿರುವ ಬಸವರಾಜ ಹೊರಟ್ಟಿ ನಿನ್ನೆ ನಡೆದ ಸಚಿವಸಂಪುಟದ ಸಭೆಯಲ್ಲಿ ''ಕರ್ನಾಟಕದ ಸಾಂಸ್ಕೃತಿಕ ನಾಯಕರನ್ನಾಗಿ'' ವಿಶ್ವಗುರು ಬಸವಣ್ಣನವರ ಹೆಸರನ್ನು ಘೋಷಿಸಿದ್ದು, ಇದಕ್ಕಾಗಿ ನಾಡಿನ ಜನತೆಯ ಪರವಾಗಿ ಇದಕ್ಕಾಗಿ ಮತ್ತೊಮ್ಮೆ ರಾಜ್ಯದ ಮುಖ್ಯಮಂತ್ರಿಗಳಿಗೆ ಹಾಗೂ ರಾಜ್ಯದ ಎಲ್ಲಾ ಸಚಿವರಿಗೆ ಅಭಿನಂದನೆ ಸಲ್ಲಿಸುವುದಾಗಿ ತಿಳಿಸಿದ್ದಾರೆ.

ಅನಧಿಕೃತ ಬೆಳೆಗಾರರಿಗೆ ದಂಡ ರಹಿತವಾಗಿ ಮಾರಾಟ ಮಾಡಲು ಸಮ್ಮತಿ

ಪಿರಿಯಾಪಟ್ಟಣ: ಅನಧಿಕೃತ ತಂಬಾಕು ಬೆಳೆಗಾರರ ಹೊಗೆಸೊಪ್ಪನ್ನು ಯಾವುದೇ ದಂಡ ಸುಲ್ಕವಿಲ್ಲದೆ ಮಾರಾಟ ಮಾಡಲು ಕೇಂದ್ರ ಸರ್ಕಾರ ಅನುಮತಿ ನೀಡಿದೆ ಎಂದು ತಂಬಾಕು ಮಂಡಳಿ ಉಪಾಧ್ಯಕ್ಷ, ಮಾಜಿ ಶಾಸಕ ಹೆಚ್.ಸಿ.ಬಸವರಾಜ್ ತಿಳಿಸಿದರು. ಪಟ್ಟಣದ ತಾಲ್ಲೂಕು ಕಾರ್ಯನಿರತ ಪತ್ರಕರ್ತರ ಸಂಘದ ಕಚೇರಿಯಲ್ಲಿ ಶುಕ್ರವಾರ ನಡೆದ ಸುದ್ದಿಗೋಷ್ಠಿಯಲ್ಲಿ ಮಾತನಾಡಿದರು. ಮೈಸೂರು ಕೊಡಗು ಸಂಸದ ಪ್ರತಾಪ್ ಸಿಂಹ ರವರು ತಮ್ಮ ಅವಧಿಯಲ್ಲಿ ತಂಬಾಕು ಬೆಳೆಗಾರರ ಸಮಸ್ಯೆಗೆ ಪ್ರಾಮಾಣಿಕವಾಗಿ ಸ್ಪಂದಿಸುವ ಕೆಲಸ ಮಾಡಿದ್ದು, ಈ ಹಿಂದೆ ಅನಧಿಕೃತ ಬೆಳೆಗಾರರಿಗೆ ವಿಧಿಸುತ್ತಿದ್ದ ದಂಡದ ಪ್ರಮಾಣವನ್ನು ಶೇ.15ರಿಂದಶೇ.5ಕ್ಕೆ ಇಳಿಸಲು ಕೇಂದ್ರ ವಾಣಿಜ್ಯ ಸಚಿವ ಪಿಯೂಷ್ ಗೋಯಲ್ ಅವರನ್ನು ಮನವೊಲಿಸುವಲ್ಲಿ ಯಶಸ್ವಿಯಾಗಿದ್ದ ಇವರು, ಈ ಬಾರಿ ಬರದ ಛಾಯೆ ಆವರಿಸಿರುವ ಹಿನ್ನೆಲೆಯಲ್ಲಿ ಅನಧಿಕೃತ ಬೆಳೆಗಾರರಿಗೂ ದಂಡ ರಹಿತವಾಗಿ ತಂಬಾಕು ಮಾರಾಟ ಮಾಡಲು ಅವಕಾಶ ಕೊಡಿಸಿರುವುದಲ್ಲದೆ ಮುಂದಿನ ದಿನಗಳಲ್ಲಿ ಅವರಿಗೂ ಲೈಸೆನ್ಸ್ ಕೊಡಿಸಲಿದ್ದಾರೆ. ಇದರಿಂದ ತಾಲೂಕಿನ 12 ಸಾವಿರ ಅನಧೀಕೃತ ತಂಬಾಕು ಬೆಳೆಗಾರರಿಗೆ ಲೈಸೆನ್ಸ್ ಸಿಗಲಿದೆ ಈ ಸಂಬಂಧ ಮಂಡಳಿ ಅಧ್ಯಕ್ಷ ರಘುನಂದಬಾಬುರೊಂದಿಗೆ ಸೇರಿ ಕೇಂದ್ರ ವಾಣಿಜ್ಯ ಮಂತ್ರಾಲಯದ ಮುಖ್ಯಸ್ಥ ಸುಬ್ರಹ್ಮಣ್ಯಂರಿಗೆ ಮನವಿ ಮಾಡಲಾಗಿದೆ, ಈ ವಿಷಯವಾಗಿ ಆದಷ್ಟು ಬೇಗ ನಮ್ಮ ರೈತರಿಗೆ ಸಿಹಿ ಸುದ್ದಿ ಬರಲಿದೆ ಎಂದು ವಿಶ್ವಾಸ ವ್ಯಕ್ತಪಡಿಸಿದ ಅವರು, ಈಗಾಗಲೇ ತಂಬಾಕು ಮಂಡಳಿಯವರು ರಾಜ್ಯದಲ್ಲಿ 100 ಮಿಲಿಯನ್ ತಂಬಾಕು ಉತ್ಪಾದನೆಗೆ ಅನುಮತಿ ನೀಡಲಾಗಿ, ಈಗಾಗಲೇ 60 ಮಿಲಿಯನ್ ತಂಬಾಕು ಮಾರಾಟವಾಗಿದ್ದು, ಅನಧಿಕೃತ ಬೆಳೆಗಾರರು ಅಧಿಕೃತವಾದಲ್ಲಿ ಸುಮಾರು 80 ಮಿಲಿಯನ್ ತಂಬಾಕು ಮಾರಾಟವಾಗುವ ವಿಶ್ವಾಸವಿದೆ. ಸಂಸದರ ಈ ಪ್ರಯತ್ನಕ್ಕೆ ಅಧಿಕೃತ ಬೆಳೆಗಾರರ ಬೆಂಬಲ ಅಗತ್ಯ. ಈ ಬಾರಿ ಸರಾಸರಿ ಕೆಜಿಗೆ ರೂ.250 ಬೆಲೆ ಸಿಕ್ಕಿದೆ ಎಂದರು. ತಂಬಾಕು ಮಂಡಳಿ ನಿರ್ದೇಶಕ ವಿಕ್ರಂರಾಜ್ ಮಾತನಾಡಿ, ಜ.22 ರಂದು ಅನಧಿಕೃತ ತಂಬಾಕು ಬೆಳೆಗಾರರು ತಾವು ಬೆಳೆದಿರುವ ತಂಬಾಕನ್ನು ಮಾರುಕಟ್ಟೆಗೆ ತಂದು ಮಾರಾಟ ಮಾಡಬಹುದಾಗಿದೆ ಎಂದರು. ತಂಬಾಕು ಮಂಡಳಿ ನಿರ್ದೇಶಕ ದಿನೇಶ್ ಕುಮಾರ್, ತಾಲ್ಲೂಕು ಬಿಜೆಪಿ ಪ್ರಧಾನ ಕಾರ್ಯದರ್ಶಿ ಹೆಚ್.ಸಿ.ವೀರಭದ್ರ, ರೈತ ಮುಖಂಡರಾದ ಹೆಚ್.ವಿ.ಜಗಪಾಲ್, ಮಂಜುನಾಥ್ , ಹಿಟ್ನೆಹೆಬ್ಬಾಗಿಲು ಶಂಕರ್ ಉಪಸ್ಥಿತರಿದ್ದರು.

ಶಿಕ್ಷಣವು ಉತ್ತಮ ನಾಗರೀಕರನ ರೂಪಿಸುವ ಅಡಿಗಲ್ಲು ಇದ್ದಂತೆ

ಪಿರಿಯಾಪಟ್ಟಣ: ಗ್ರಾಮೀಣ ಭಾಗದ ಮಕ್ಕಳನ್ನು ತಳಮಟ್ಟದಿಂದ ಬಲಪಡಿಸುವ ನಿಟ್ಟಿನಲ್ಲಿ ಗ್ರಾಮ ಪಂಚಾಯಿತಿಗಳ ಪಾತ್ರವು ಪ್ರಮುಖವಾಗಿದು ಶಿಕ್ಷಣವು ಮಕ್ಕಳನ್ನು ಉತ್ತಮ ನಾಗರೀಕರನಾಗಿ ರೂಪಿಸುವ ಅಡಿಗಲ್ಲು ಇದ್ದಂತೆ ಎಂದು ತಾಲೂಕು ದಂಡಾಧಿಕಾರಿಯದ ಕುಂಞ್ಞಿ ಅಹಮದ್ ರವರು ತಿಳಿಸಿದರು.

ಹಬಟೂರು ಸರ್ಕಾರಿ ಕಿರಿಯ ಪ್ರಾಥಮಿಕ ಶಾಲೆಯಲ್ಲಿ ಚೌತಿ ಗ್ರಾಮ ಪಂಚಾಯತಿ ವತಿಯಿಂದ ಹಮ್ಮಿಕೊಂಡಿದ್ದ ಮಕ್ಕಳ ಹಕ್ಕುಗಳ ಗ್ರಾಮ ಸಭೆ ಮತ್ತು ಸಂಸ್ಕೃತಿಕ ಸ್ಪರ್ಧ ಕಾರ್ಯಕ್ರಮವನ್ನು ಉದ್ಘಾಟಿಸಿ ಮಾತನಾಡಿದ ಅವರು ನಾವುಗಳು ಶಾಲೆಯಲ್ಲಿ ಓದುತ್ತಿರುವ ಸಂದರ್ಭದಲ್ಲಿ ಗ್ರಾಮ ಪಂಚಾಯತಿಯ ಬಗ್ಗೆ ನಮಗೆ ಅರಿವು ಇರಲಿಲ್ಲ ಆದರೆ ಇಂದು ಮಕ್ಕಳಿಗೋಸ್ಕರ ಒಂದು ಗ್ರಾಮ ಸಭೆಯನ್ನು ಮಾಡಿ , ಮಕ್ಕಳ ಅಹವಲುಗಳನ್ನು ಸ್ವೀಕರಿಸಿ ಮಕ್ಕಳ ಬೇಡಿಕೆಯನ್ನು ಬಗೆಹರಿಸುವ ಕಾರ್ಯಕ್ರಮ ಉತ್ತಮವಾದ ಕಾರ್ಯಕ್ರಮವಾಗಿದೆ. ವಿದ್ಯಾರ್ಥಿಗಳು ಓದುವ ದಿನಗಳಿಂದಲೇ ಒಂದು ಗುರಿಯನ್ನು ಇಟ್ಟುಕೊಂಡು ಓದಬೇಕು ಆಗ ಮಾತ್ರ ನೀವು ಒಂದು ಉನ್ನತವಾದ ಮಟ್ಟಕ್ಕೆ ತಲುಪಲು ಸಾಧ್ಯವಾಗುತ್ತದೆ, ಹಾಗೆಯೇ ಶಾಲೆಗಳಲ್ಲಿ ಕೊಠಡಿಯ ಕೊರತೆ, ಕುಡಿಯುವ ನೀರು, ಶೌಚಾಲಯಗಳ ಸಮಸ್ಯೆಗಳಿಲ್ಲದಂತೆ ಹಾಗೂ ಶಾಲೆಗಳಿಗೆ ಮೂಲಭೂತ ಸೌಕರ್ಯಗಳನ್ನು ಒದಗಿಸುವುದು ಗ್ರಾಮ ಪಂಚಾಯಿತಿಯ ಆದ್ಯ ಕರ್ತವ್ಯವಾಗಿದೆ ಈ ನಿಟ್ಟಿನಲ್ಲಿ ಸ್ಥಳೀಯ ಪ್ರತಿನಿಧಿಗಳು ನಿಗಾವಹಿಸಬೇಕೆಂದು ಸಲಹೆ ನೀಡಿದರು.

ಪೊಲೀಸ್ ಇನ್ಸ್ಪೆಕ್ಟರ್ ಶ್ರೀಧರ್ ಮಾತನಾಡಿ ಗ್ರಾಮೀಣ ಭಾಗದಲ್ಲಿ ಅತಿ ಚಿಕ್ಕ ವಯಸ್ಸಿನಲ್ಲಿಯೇ ಹೆಣ್ಣು ಮಕ್ಕಳಿಗೆ ಮದುವೆ ಮಾಡಲಾಗುತ್ತದೆ, ಆ ಮೂಲಕ ಅವರ ಭವಿಷ್ಯ ಹಾಳು ಮಾಡಲಾಗುತ್ತಿದ್ದು ಪೋಷಕರು ತೆಗೆದುಕೊಳ್ಳುವ ಇಂತಹ ತಪ್ಪು ನಿರ್ಧಾರಗಳಿಂದ ಮಕ್ಕಳು ತಮ್ಮ ಪಾಲಿನ ಹಕ್ಕುಗಳಿಂದ ವಂಚಿತರಾಗುತಿದ್ದು ಈ ತರದ ಬಾಲ್ಯ ವಿವಾಹಗಳು ನಿಮ್ಮ ಭಾಗದಲ್ಲಿ ಎಂದಾದರೂ ಕಂಡುಬಂದಲ್ಲಿ ಮಕ್ಕಳ ಸಹಾಯವಾಣಿಯಾದ 1098 ಅಥವಾ ಪೊಲೀಸ್ ಇಲಾಖೆಯ ತುರ್ತು ಸಹಾಯವಾಣಿ 112 ಕರೆ ಮಾಡಿ ಮಾಹಿತಿ ನೀಡಬಹುದು ಎಂದು ತಿಳಿಸಿದರು.

ಸ್ಕೌಟ್ಸ್ ಮತ್ತು ಗೈಡ್ಸ್ ಶಿಸ್ತು ಹೊಂದಿದೆ

ಬೆಂಗಳೂರು: ಶಿಕ್ಷಣದ ಜೊತೆಗೆ ಶಿಸ್ತು ಹಾಗೂ ಸಮಾಜಪರ ಕಾಳಜಿ ಹೊಂದಿರುವ ಸ್ಕೌಟ್ಸ್ ಮತ್ತು ಗೈಡ್ಸ್ ಸಮಾಜಕ್ಕೆ ಮಾದರಿಯಾಗಿದ್ದಾರೆ ಎಂದು ಉನ್ನತ ಶಿಕ್ಷಣ ಸಚಿವರಾದ ಡಾ.ಎಂಸಿ.ಸುಧಾಕರ್ ಅವರು ತಿಳಿಸಿದರು.

ಇಂದು ರಾಜಭವನದ ಗಾಜಿನ ಮನೆಯಲ್ಲಿ ಭಾರತ್ ಸ್ಕೌಟ್ಸ್ ಮತ್ತು ಗೈಡ್ಸ್, ಕರ್ನಾಟಕ ವತಿಯಿಂದ ಹಮ್ಮಿಕೊಳ್ಳಲಾದ ಚತುರ್ಥ ಚರಣ್ ಕಬ್ಸ್, ಹೀರಕ್ ಪಂಖ್, ಬುಲ್‌ಬುಲ್ಸ್ ಮತ್ತು ರಾಜ್ಯ ಪುರಸ್ಕಾರ ಸ್ಕೌಟ್ಸ್ ಮತ್ತು ಗೈಡ್ಸ್, ರೋವರ್ಸ್ ಮತ್ತು ರೇಂಜರ್ಸ್‌ಗಳ ಪ್ರಶಸ್ತಿ ಪ್ರದಾನ ಸಮಾರಂಭದಲ್ಲಿ ಭಾಗವಹಿಸಿ ಮಾತನಾಡಿದರು. ಸ್ಕೌಟ್ಸ್ ಮತ್ತು ಗೈಡ್ ್ಸಗೆ 100 ವರ್ಷಗಳ ಇತಿಹಾಸವಿದೆ. ಸ್ಕೌಟ್ಸ್ ಮತ್ತು ಗೈಡ್ ್ಸಗಳಿಗೆ ಶಿಕ್ಷಣದಲ್ಲಿ ಮೀಸಲಾತಿ ಇದ್ದು, ಇದರಲ್ಲಿ ನಿಯಮ ಮಾರ್ಪಾಟು ಮಾಡಲಾಗಿದೆ. ಅಲ್ಲದೇ ಗುರುತಿಸಲ್ಪಟ್ಟ ವಿವಿಧ ಕ್ರೀಡೆಗಳಲ್ಲಿ ಭಾಗವಹಿಸುವವರಿಗೆ ಸಹ ಮೀಸಲಾತಿ ಕಲ್ಪಿಸಲಾಗಿದೆ. ಸಣ್ಣ ವಯಸ್ಸಿನಲ್ಲಿ ಮಕ್ಕಳಿಗೆ ರಾಷ್ಟ್ರ ಪ್ರೇಮ ಹಾಗೂ ಶಿಸ್ತುಬದ್ಧ ಜೀವನ ನಡೆಸುವ ಕುರಿತು ಬೋಧಿಸಲಾಗುವುದು. ಇವರ ಕೆಲಸ ಶ್ಲಾಘನೀಯ ಎಂದರು. ಕಾರ್ಯಕ್ರಮದಲ್ಲಿ ಮಾತನಾಡಿದ ಸಣ್ಣ ನೀರಾವರಿ, ಮಾಹಿತಿ ಮತ್ತು ತಂತ್ರಜ್ಞಾನ, ವಿಜ್ಞಾನ ಮತ್ತು ತಂತ್ರಜ್ಞಾನ ಸಚಿವರಾದ ಎನ್.ಎಸ್.ಬೋಸರಾಜು ಪ್ರಶಸ್ತಿ ಪಡೆದ ಎಲ್ಲಾ ಸ್ಕೌಟ್ಸ್ ಮತ್ತು ಗೈಡ್ಸ್ ವಿದ್ಯಾರ್ಥಿಗಳಿಗೆ ಅಭಿನಂದಿಸಿ ಜೀವನದಲ್ಲೂ ಉತ್ತಮ ಸಾಧನೆ ಮಾಡಲು ಕರೆ ನೀಡಿದರು. ಕಾರ್ಯಕ್ರಮದಲ್ಲಿ ರಾಜ್ಯಪಾಲರಾದ ಥಾವರ್‌ಚಂದ್ ಗೆಹ್ಲೋಟ್ ಹಾಗೂ ವಿಧಾನಪರಿಷತ್ ಸಭಾಪತಿಗಳಾದ ಬಸವರಾಜ ಹೊರಟ್ಟಿ ಅವರು ತಮ್ಮ ಲಿಖಿತ ಸಂದೇಶದಲ್ಲಿ ಪ್ರಶಸ್ತಿ ವಿಜೇತ ಮಕ್ಕಳಿಗೆ ಶುಭ ಹಾರೈಸಿದರು. ಪ್ರಾಸ್ತಾವಿಕ ಭಾಷಣ ಮಾಡಿದ ಭಾರತ್ ಸ್ಕೌಟ್ಸ್ ಮತ್ತು ಗೈಡ್ಸ್ ಕರ್ನಾಟಕ ರಾಜ್ಯ ಮುಖ್ಯ ಆಯುಕ್ತರಾದ ಪಿ.ಜಿ.ಆರ್. ಸಿಂಧ್ಯಾ ಮಾತನಾಡಿ, ಪ್ರಸ್ತುತ ರಾಜ್ಯದಲ್ಲಿ ಪೂರ್ವ ಪ್ರಾಥಮಿಕ ಶಾಲೆಯಿಂದ ವಿಶ್ವವಿದ್ಯಾಲಯಗಳವರೆಗಿನ 6 ರಿಂದ 25 ವಯಸ್ಸಿನ ವಿವಿಧ ಚಟುವಟಿಕೆಗಳಲ್ಲಿ ತೊಡಗಿಸಿಕೊಂಡ 6 ಲಕ್ಷ ಸದಸ್ಯರನ್ನು ಭಾರತ್ ಸ್ಕೌಟ್ಸ್ ಮತ್ತು ಗೈಡ್ಸ್ ಹೊಂದಿದೆ. ವಿವಿಧ ಜಿಲ್ಲೆಗಳಲ್ಲಿ ಅನೇಕ ಸಮಾಜಮುಖಿ ಚಟುವಟಿಕೆಗಳಾದ ಆರೋಗ್ಯ ಶಿಬಿರ, ನೀರಿನ ಅರಿವು ಮುಂತಾದವುಗಳನ್ನು ಹಮ್ಮಿಕೊಂಡಿದೆ. ಪ್ರತಿ ವರ್ಷ 5 ರಿಂದ 6 ಸಾವಿರ ಸ್ಕೌಟ್ಸ್, ಗೈಡ್ಸ್ ರೋವರ್ಸ್ ರೇಂಜರ್ಸ್ ಪ್ರಶಸ್ತಿ ಪಡೆಯುತ್ತಾರೆ.

2023 ನೇ ಸಾಲಿಗೆ 987 ಕಬ್ಸ್‌ಗಳು, 1075 ಬುಲ್‌ಬುಲ್ ಗಳು, 1935 ಸ್ಕೌಟ್ಸ್, 2099 ಗೈಡ್ಸ್, 293 ರೋವರ್ಸ್ ಮತ್ತು 349 ರೇಂಜರ್ಸ್‌ಗಳು ಸೇರಿದಂತೆ ಒಟ್ಟು 6738 ವಿದ್ಯಾರ್ಥಿಗಳು ಕ್ರಮವಾಗಿ ''ಚತುರ್ಥ ಚರಣ್'' ಹೀರಖ್ ಪಂಖ್ ಮತ್ತು ರಾಜ್ಯ ಪುರಸ್ಕಾರ ಪ್ರಶಸ್ತಿ ಸ್ವೀಕರಿಸಲು ಅರ್ಹತೆ ಹೊಂದಿದ್ದಾರೆ.

ಸ್ಕೌಟ್ಸ್ ಮತ್ತು ಗೈಡ್ಸ್ ವತಿಯಿಂದ ಹಮ್ಮಿಕೊಳ್ಳಲಾದ ಬೇಸಿಗೆ ಶಿಬಿರದಲ್ಲಿ 1,30,000 ಕಬ್ಸ್, ಬುಲ್‌ಬುಲ್ಸ್ ಹಾಗೂ ಇತರರು ಭಾಗವಹಿಸಿದ್ದಾರೆ. ಅಲ್ಲದೇ 3 ರಾಷ್ಟ್ರೀಯ ಜಾಂಬೋರೆಟ್‌ಗಳಲ್ಲಿ ಸಹ ಇವರು ಭಾಗವಹಿಸಿದ್ದಾರೆ ಎಂದರು. ಅರ್ಹ ಸ್ಕೌಟ್ಸ್ ಮತ್ತು ಗೈಡ್ಸ್‌ಗಳಿಗೆ ಗಣ್ಯರು ಪ್ರಶಸ್ತಿ ಪ್ರದಾನ ಮಾಡಿದರು. ಈ ಸಂದರ್ಭದಲ್ಲಿ ಶಾಲಾ ಶಿಕ್ಷಣ ಮತ್ತು ಸಾಕ್ಷರತಾ ಇಲಾಖೆ ಪ್ರಧಾನ ಕಾರ್ಯದರ್ಶಿಗಳಾದ ಸಿಂಧು ಬಿ.ರೂಪೇಶ್, ಶಾಲಾ ಶಿಕ್ಷಣ ಮತ್ತು ಸಾಕ್ಷರತಾ ಇಲಾಖೆ ಪ್ರಧಾನ ಕಾರ್ಯದರ್ಶಿಗಳಾದಡಾ. ರಿತೇಶ್‌ಕುಮಾರ್ ಸಿಂಗ್ ಹಾಗೂ ಇನ್ನಿತರ ಗಣ್ಯರು ಉಪಸ್ಥಿತರಿದ್ದರು.

ವೃಕ್ಷಗಳ ಸಂರಕ್ಷಣೆಗೆ ಈಶ್ವರ ಕ್ರಮ

ಬೆಂಗಳೂರು: ಮರಗಳ ಅಕ್ರಮ ಕಡಿತ ತಡೆಯಲು ಮತ್ತು ಅಮೂಲ್ಯ ವೃಕ್ಷ ಸಂಪತ್ತು ಉಳಿಸಲು ಸಂಕಲ್ಪ ಮಾಡಿರುವ ಅರಣ್ಯ, ಜೀವಿಶಾಸ್ತ್ರ ಮತ್ತು ಪರಿಸರ ಸಚಿವ ಈಶ್ವರ ಬಿ ಖಂಡ್ರೆ, ಅವರು ಬೀಟೆ, ಶ್ರೀಗಂಧ, ತೇಗದ ಮರಗಳ ಜಿಯೋ ಟ್ಯಾಗ್ ಮಾಡಲು ಸೂಚನೆ ನೀಡಿದ್ದಾರೆ. ಕಾಡನಂಚಿನಲ್ಲಿರುವ ಎಲ್ಲ ಜಮೀನಿನಲ್ಲಿ ಅಂದರೆ ಗ್ರಾಮಗಳಿಗೆ ಹೊಂದಿಕೊಂಡ ವನಪ್ರದೇಶ, ಪಟ್ಟಾಭೂಮಿ ಮತ್ತು ಸರ್ಕಾರಿ ಜಮೀನಿನಲ್ಲಿರುವ ಬೀಟೆ (ರೋಸ್ ವುಡ್), ತೇಗ (ಟೀಕ್) ಮತ್ತು ಶ್ರೀಗಂಧ (ರಕ್ತ ಚಂದನ) ಮರಗಳಿಗೆ 3 ತಿಂಗಳ ಅವಧಿಯೊಳಗೆ ಜಿಯೋ ಟ್ಯಾಗ್ ಮಾಡಿ ಇಲಾಖೆಗೆ ವಲಯವಾರು ಪಟ್ಟಿ ಸಲ್ಲಿಸುವಂತೆ ಈಶ್ವರ ಖಂಡ್ರೆ, ಸೂಚಿಸಿದ್ದಾರೆ. ಇತ್ತೀಚೆಗೆ ಹಾಸನ ಜಿಲ್ಲೆ ಬೇಲೂರು ತಾಲೂಕು, ನಂದಗೋಡನಹಳ್ಳಿ, ಸಕಲೇಶಪುರದ ಕೌಡಳ್ಳಿ ಮತ್ತು ಉತ್ತರ ಕನ್ನಡ ಜಿಲ್ಲೆಯ ಇಡಗುಂದಿಯೇ ಮೊದಲಾದ ಕಡೆಗಳಲ್ಲಿ ಅಕ್ರಮವಾಗಿ ನೂರಾರು ಅಮೂಲ್ಯ ಮನ್ನಾ ಜಾತಿಯ ವೃಕ್ಷಗಳನ್ನು ಕಡಿದ ಪ್ರಕರಣಗಳು ಬೆಳಕಿಗೆ ಬಂದಿದ್ದು, ಶುಂಠಿ ಬೆಳೆಯ ಹೆಸರಲ್ಲಿ ಮರಗಳ ಹನನ ಆಗುತ್ತಿರುವುದನ್ನು ತಪ್ಪಿಸಲು ಶ್ರೀಗಂಧ, ತೇಗ ಮತ್ತು ಬೀಟೆ ಮರಗಳ ಜಿಯೋ ಟ್ಯಾಗ್ ಮಾಡಿಸುವಂತೆ ಅಪರ ಮುಖ್ಯ ಕಾರ್ಯದರ್ಶಿಗಳಿಗೆ ಬರೆದಿರುವ ಟಿಪ್ಪಣಿಯಲ್ಲಿ ಸೂಚನೆ ನೀಡಿದ್ದಾರೆ. ಅರಣ್ಯದೊಳಗೆ ಬೆಲೆ ಬಾಳುವ ಮರ ಕಡಿದು ಸಾಗಾಟ ಮಾಡಲು ಸಾಧ್ಯವಾಗದಂತೆ ಕಳ್ಳಬೇಟೆ ನಿಗ್ರಹ ತಂಡಗಳನ್ನು ನಿಯೋಜಿಸಲಾಗಿದೆ. ಆದರೆ ಕಾಡಿನಂಚಿನಲ್ಲಿ ಮತ್ತು ಸರ್ಕಾರಿ ಭೂಮಿಯಲ್ಲಿ, ಅರಣ್ಯ ಇಲಾಖೆ ಗುತ್ತಿಗೆ ನೀಡಿರುವ ಎಸ್ಟೇಟ್ ಹಾಗೂ ಪಟ್ಟಾ ಜಮೀನಿನಲ್ಲಿರುವ ಬೆಲೆಬಾಳುವ ವೃಕ್ಷಗಳ ಸಂರಕ್ಷಣೆ ಇಲಾಖೆಗೆ ಸವಾಲಾಗಿದೆ. ಈ ಹಿನ್ನೆಲೆಯಲ್ಲಿ ಜಿಯೋ ಟ್ಯಾಗ್ ಮಾಡಿದರೆ ವೃಕ್ಷ ಸಂರಕ್ಷಣಾ ಕಾಯಿದೆ ಅಡಿ ಪೂರ್ವಾನುಮತಿ ಪಡೆಯದೆ ಮರ ಕಡಿಯಲು ಸಾಧ್ಯವಾಗುವುದಿಲ್ಲ ಎಂದು ಈಶ್ವರ ಖಂಡ್ರೆ ತಿಳಿಸಿದ್ದಾರೆ.

ವೇಮನ ಸಮಾಜಕ್ಕೆ ದಾರಿದೀಪ

ಚಿಕ್ಕಬಳ್ಳಾಪುರ: ವೇಮನರ ಸಂದೇಶಗಳು, ದಾರ್ಶನಿಕ ತತ್ವಗಳು ಇಂದಿನ ಸಮಾಜಕ್ಕೆ ದಾರಿದೀಪವಾಗಿವೆ. 15ನೇ ಶತಮಾನದ ಸಾಮಾಜಿಕ ಪರಿವರ್ತಕರು ಹಾಗೂ ಪ್ರಮುಖ ಕವಿಗಳು ಎಂದು ಡಾ.ಎನ್.ತಿಪ್ಪೇಸ್ವಾಮಿ ಅವರು ಬಣ್ಣಿಸಿದರು.

ಶುಕ್ರವಾರ ಜಿಲ್ಲಾಡಳಿತ, ಜಿಲ್ಲಾ ಪಂಚಾಯತ್, ಕನ್ನಡ ಮತ್ತು ಸಂಸ್ಕೃತಿ ಇಲಾಖೆ ಚಿಕ್ಕಬಳ್ಳಾಪುರ ಇವರ ಸಂಯುಕ್ತಾಶ್ರಯದಲ್ಲಿ ಆಯೋಜಿಸಿದ್ಧ ''ಮಹಾಯೋಗಿ ವೇಮನ ಜಯಂತಿ''ಯ ಕಾರ್ಯಕ್ರಮದಲ್ಲಿ ಪುಷ್ಪ ನಮನ ಸಲ್ಲಿಸಿ ಅವರು ಮಾತನಾಡಿದರು. ವೇಮನರು ಬೆಳೆದಂತಹ ಅವಧಿಯು ಸಾಕಷ್ಟು ಕಷ್ಟ ಕರವಾದ ಹಾದಿಯಾಗಿತ್ತು. ಅದೆಲ್ಲವನ್ನು ಮೆಟ್ಟಿ ನಿಂತು ಅಪಾರವಾದ ಜ್ಞಾನ ಸಂಪಾದಿಸಿ,ಸಾಹಿತ್ಯಾತ್ಮಕ ಕ್ಷೇತ್ರದಲ್ಲಿ ತೊಡಗಿ ಕೊಡುಗೆ ನೀಡಿದ್ದಾರೆ. ಗಳಿಸಿದ ಜ್ಞಾನವನ್ನು ಸಮಾಜದಲ್ಲಿ ಸಂಚಾಲಕರಾಗಿ, ಸತ್ ಸಂಗಿಯಾಗಿ, ಧರ್ಮ, ಸತ್ಯ, ಪ್ರಾಮಾಣಿಕತೆಯ ತತ್ವಗಳನ್ನು ನಮ್ಮೆಲ್ಲರಿಗೆ ತಿಳಿಹೇಳಿ ಸಮಾಜವನ್ನ ಒಂದೇ ರೀತಿಯಲ್ಲಿ ಸಾಗಲಿಕ್ಕೆ ದಾರಿ ದೀಪವಾಗಿದ್ದಾರೆ. ತೆಲುಗಿನ ಸುಮಾರು 4000 ಪದ್ಯಗಳನ್ನು ಕನ್ನಡಕ್ಕೆ ಅನುವಾದಿಸಿದ್ದಾರೆ. ಭಾರತೀಯ ಸಮಾಜದಲ್ಲಿ ತಮಿಳಿನ ತಿರುವಳ್ಳುವರ್, ಕನ್ನಡದ ಸರ್ವಜ್ಞ ಮತ್ತು ತೆಲುಗಿನ ವೇಮನರು ಸಾಮಾಜಿಕ ಪರಿವರ್ತಕ ಶ್ರೇಷ್ಠ ಕವಿಗಳಾಗಿದ್ದಾರೆ. ಹೇಮರೆಡ್ಡಿ ಮಲ್ಲಮ್ಮನವರು ಮೈದುನನಾದ ವೇಮನನಿಗೆ ಮನಸ್ಸನ್ನು ಬದಲಾಯಿಸಿದರು. ಕೈವಾರ ತಾತಯ್ಯ, ಸರ್ವಜ್ಞ, ಐತಿಹಾಸಿಕ ಸಾಮಾಜಿಕ ಸುಧಾರಕರು ಹೇಳಿದ ವಿಚಾರ ಧಾರೆಗಳು ಮತ್ತು ವೇಮನರ ವಚನಗಳನ್ನು ವೇದಗಳಿಗೆ ಸಮಾನವೆಂದು ಕರೆಯುತ್ತಾರೆ ಎಂದು ತಿಳಿಸಿದರು.

ನಿವೃತ್ತ ಪ್ರಾಧ್ಯಾಪಕಿ ಎಲ್.ಎನ್.ಗಿರಿಜಾದೇವಿ ಅವರು ಮಾತನಾಡಿ, 15ನೇ ಶತಮಾನದಲ್ಲಿ ಆಂಧ್ರ ಪ್ರದೇಶದ ಪ್ರಸಿದ್ಧ ತೆಲುಗಿನ ವಚನಕಾರರು, ಭಾರತೀಯ ಆಧ್ಯಾತ್ಮಿಕ ಇತಿಹಾಸದಲ್ಲಿ ವೇಮನರು ಬಹಳ ಪ್ರಸಿದ್ದರು ಆಂಧ್ರಪ್ರದೇಶದ ತೆಲುಗು ಸಾಹಿತ್ಯದಲ್ಲಿ ಧೃವ ತಾರೆಯಂತೆ ಬೆಳೆದವರು. ಕನ್ನಡದ ಸರ್ವಜ್ಞ, ತಮಿಳಿನ ತಿರುವಳ್ಳವರ್ ಅವರಂತೆ ತೆಲುಗಿಗೆ ವೇಮನ ಮಹಾಕವಿ ಮಹಾಯೋಗಿಯಾಗಿದ್ದಾರೆ. ವೇಮನ ಹೆತ್ತವರಿಂದ, ಒಡಹುಟ್ಟಿದವರಿಂದ, ಸಂಬಂಧಿಕರಿಂದ ಅನಾದಾರಕ್ಕೆ ಗುರಿಯಾಗಿ ದಶ್ಚಟಗಳ ದಾಸನಾಗುತ್ತಾನೆ. ಪರಸ್ತ್ರೀ ಸಂಗದಲ್ಲಿ ವಿಷಯಾಸಕ್ತನಾದ ವೇಮನ ವೇಶ್ಯಾಸ್ತ್ರೀಯೊಬ್ಬಳ ಸಹವಾಸ ಮಾಡಿ, ಮನೆಯ ಸಂಪತ್ತು ಹಾಳುಗೆಡವುತ್ತಾನೆ. ವೇಮನನಿಗೆ ಅತ್ತಿಗೆಯಾಗಿ ಬಂದ ''ಹೇಮರೆಡ್ಡಿ ಮಲ್ಲಮ್ಮ'' ಮೈದುನನ ಮನ ತಿದ್ದುವಲ್ಲಿ ಪ್ರಯತ್ನಿಸಿ ಸಫಲರಾಗುತ್ತಾರೆ ನಂತರ ಸಮಾಜ ಸುಧಾರಕರಾಗಿ ಬೆಳೆಯುತ್ತಾರೆ ಎಂದು ತಿಳಿಸಿ ವೇಮನರ ಜೀವನ ಕುರಿತು ಉಪನ್ಯಾಸ ನೀಡಿದರು.

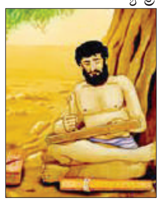

ಕನ್ನಡ ಮತ್ತು ಸಂಸ್ಕೃತಿ ಇಲಾಖೆಯ ಸಹಾಯಕ ನಿರ್ದೇಶಕಿ ಎನ್.ಮನೀಷ್, ರೆಡ್ಡಿ ಸಮುದಾಯದ ತಾಲ್ಲೂಕು ಅಧ್ಯಕ್ಷ ಅಂಜಿನ್ ರೆಡ್ಡಿ, ಗೌರವಾಧ್ಯಕ್ಷ ನಾಗರಾಜ ರೆಡ್ಡಿ,ಉಪಾಧ್ಯಕ್ಷ ಶಿವಣ್ಣ ಇದ್ದರು.

ಕ್ರೀಡೆಯಿಂದ ಸ್ನೇಹ ಸೌಹಾರ್ದತೆ ಹೆಚ್ಚಾಗಬೇಕು: ಶಾಸಕ ದರ್ಶನ್

ಚಾಮರಾಜನಗರ: ಕ್ರೀಡೆಗಳಿಂದ ಯುವಸಮೂಹ ಒಗ್ಗೂಡುವುದರೊಂದಿಗೆ ಸ್ನೇಹ, ಸೌಹಾರ್ದತೆ ಹೆಚ್ಚಾಗುವಂತಾಗಬೇಕು ಎಂದು ಶಾಸಕ ದರ್ಶನ್ ಧ್ರುವನಾರಾಯಣ್ ಅಭಿಪ್ರಾಯಪಟ್ಟರು.

ನಗರದ ಡಾ.ಬಿ.ಆರ್.ಅಂಬೇಡ್ಕರ್ ಜಿಲ್ಲಾ ಕ್ರೀಡಾಂಗಣದಲ್ಲಿ ಭಗೀರಥ ಪ್ರೀಮಿಯರ್ ಲೀಗ್ – ಸೀಸನ್ 2 ವತಿಯಿಂದ ಆಯೋಜಿಸಲಾಗಿದ್ದ 3 ದಿನಗಳ ಕ್ರಿಕೆಟ್ ಪಂದ್ಯಾವಳಿ ಕಾರ್ಯಕ್ರಮವನ್ನು ಬ್ಯಾಟಿಂಗ್ ಮಾಡುವ ಮೂಲಕ ಉದ್ಘಾಟಿಸಿ, ನಂತರ ಶ್ರೀ ಭಗೀರಥ ಮಹರ್ಷಿ ಭಾವಚಿತ್ರಕ್ಕೆ ಪುಷ್ಪಾರ್ಚನೆ ಸಲ್ಲಿಸಿ ಮಾತನಾಡಿದರು.

ಇಂದಿನ ಯುವ ಜನತೆಗೆ ಇಂತಹ ಕಾರ್ಯಕ್ರಮಗಳನ್ನು ಆಯೋಜಿಸುವ ಮೂಲಕ ಯುವಕರ ಪ್ರತಿಭೆಯನ್ನು ಹೊರತರಲು ವೇದಿಕೆಗಳು ಸೃಷ್ಟಿಯಾಗಬೇಕು. ಕ್ರೀಡೆಗಳಿಂದ ಎಲ್ಲರ ಮನಸ್ಸು ಒಂದಾಗಬೇಕು ಎಂದರು.

ನನ್ನ ತಂದೆಯವರಾದ ದಿ. ಆರ್ .ಧ್ರುವನಾರಾಯಣ ಅವರು ಲೋಕಸಭಾ ಸದಸ್ಯರಾಗಿದ್ದಾಗ ಈ ಕ್ಷೇತ್ರದಲ್ಲಿ ಸಾಕಷ್ಟು ಅಭಿವೃದ್ಧಿ ಕೆಲಸಗಳನ್ನು ಮಾಡಿದ್ದಾರೆ. ಅವರಂತೆಯೇ ನಾನು ಅವರ ಹಾದಿಯಲ್ಲಿ ನಡೆಯುವ ಮೂಲಕ ನನ್ನ ಸಹಕಾರವನ್ನು ನೀಡುತ್ತೇನೆ ಎಂದರು.

3 ದಿನಗಳ ಕಾಲ ನಡೆಯುವ ಈ ಕ್ರಿಕೆಟ್ ಪಂದ್ಯಾವಳಿಯನ್ನು ವ್ಯವಸ್ಥಿತವಾಗಿ, ಅಚ್ಚುಕಟ್ಟಾಗಿ ಯಾವುದೇ ಲೋಪವಿಲ್ಲದೆ ಕಾರ್ಯಕ್ರಮವನ್ನು ಆಯೋಜಿಸಿರುವುದಕ್ಕೆ ಶ್ಲಾಘನೆ ವ್ಯಕ್ತಪಡಿಸಿದರು.

ಮಾಜಿ ಜಿಲ್ಲಾ ಪಂಚಾಯಿತಿ ಅಧ್ಯಕ್ಷ ಸಿ.ಎ.ಮಹದೇವಶೆಟ್ಟಿ ಮಾತನಾಡಿ, 3 ವರ್ಷಗಳಿಂದ ಕ್ರಿಕೆಟ್ ಪಂದ್ಯಾವಳಿಯನ್ನು ಆಯೋಜಿಸುತ್ತಾ ಬಂದಿದ್ದು, ಈ ಬಾರಿ ಕವರ್ ಡ್ರೈವ್ ಸಂಸ್ಥೆಯಿಂದ ಯೂಟೂಬ್ ಮೂಲಕ ಲೈವ್ ನೀಡುತ್ತಿರುವುದು ವಿಶೇಷವಾಗಿದೆ.

ಕ್ರೀಡೆಯಲ್ಲಿ ಸೋಲು, ಗೆಲುವು ಸಾಮಾನ್ಯ ಸೋತೆ ಎಂದು ಕುಗ್ಗಬಾರದು, ಗೆದ್ದೆ ಎಂದು ಬೀಗಬಾರದು. ಕ್ರೀಡಾಪಟುಗಳು ಸೋಲು-ಗೆಲುವನ್ನು ಸಮಾನವಾಗಿ ಸ್ವೀಕರಿಸುವ ಮನೋಭಾವವನ್ನು ಬೆಳೆಸಿಕೊಳ್ಳಬೇಕು ಎಂದರು.

ಡಾ.ಬಿ.ಆರ್.ಅಂಬೇಡ್ಕರ್ ಜಿಲ್ಲಾ ಕ್ರೀಡಾಂಗಣ ಇಷ್ಟು ಸಮೃದ್ಧಿ ಕಾಣಲು ಲೋಕಸಭಾ ಸದಸ್ಯರಾಗಿದ್ದ ದಿ.ಧ್ರುವನಾರಾಯಣ್ ಅವರೇ ಕಾರಣ. ಅವರ ಅಂದಿನ ಕ್ರೀಡಾ ಆಸಕ್ತಿಯೇ ಇಷ್ಟು ಅಭಿವೃದ್ಧಿಪಡಿಸಲು ಸಾಧ್ಯವಾಗಿದೆ. ನಮ್ಮ ಕಾರ್ಯಕ್ರಮಕ್ಕೆ ಶಾಸಕರಾಗಿ ಆಗಮಿಸಿರುವ ದರ್ಶನ್ ಧ್ರುವನಾರಾಯಣ್ ಅವರು ಮುಂದಿನ ದಿನಗಳಲ್ಲಿ ತಂದೆಯಂತೆ ಅಭಿವೃದ್ಧಿ ಕಾರ್ಯಗಳನ್ನು ಮಾಡುವ ಮೂಲಕ ಲೋಕಸಭಾ ಸದಸ್ಯರಾಗಲಿ ಎಂಬುದು ನಮ್ಮ ಬಯಕೆ ಎಂದರು.

ಪರಿಸರ ಪ್ರೇಮಿ ವೆಂಕಟೇಶ್ ಮಾತನಾಡಿ, ಮೊದಲಿನಿಂದಲೂ ನಾನು ಪರಿಸರ ಪ್ರೇಮಿ ಅಲ್ಲಲ್ಲಿ ಗಿಡಗಳನ್ನು ನೆಟ್ಟು ಬೆಳೆಸುತ್ತಿದ್ದೆ. ಲೋಕಸಭಾ ಸದಸ್ಯರಾಗಿದ್ದ ದಿ.ಆರ್ .ಧ್ರುವನಾರಾಯಣ್ ಅವರು ಇದ್ದಂತಹ ಸಂದರ್ಭದಲ್ಲಿ ಈ ಕ್ರೀಡಾಂಗಣದ ಸುತ್ತ ನೆಟ್ಟಿರುವ ಗಿಡಗಳನ್ನು ನೋಡಿ, ನನ್ನನ್ನು ಗುರುತಿಸಿ ಸಾಕಷ್ಟು ಸನ್ಮಾನ ಮಾಡಿದ್ದಾರೆ. ಜೊತೆಗೆ ಕೇಂದ್ರದ ಮಂತ್ರಿಗಳಿಂದಲೂ ಕೂಡಾ ಸನ್ಮಾನ ಮಾಡಿಸಿದ್ದಾರೆ. ನನಗೆ ಸಿಕ್ಕಂತಹ ಪ್ರೋತ್ಸಾಹದಿಂದ ಇದುವರೆಗೂ ಸುಮಾರು 12 ಸಾವಿರಕ್ಕೂ ಹೆಚ್ಚು ಗಿಡಗಳನ್ನು ನೆಟ್ಟಿ ಬೆಳೆಸಿದ್ದೇನೆ ಎಂದರು.

ಈ ಸಂದರ್ಭದಲ್ಲಿ ಜಿಲ್ಲಾ ಕಾಂಗ್ರೆಸ್ ಅಧ್ಯಕ್ಷ ಪಿ.ಮರಿಸ್ವಾಮಿ, ಉಪಾಧ್ಯಕ್ಷ ಬಿ.ಕೆ. ರವಿಕುಮಾರ್, ಬ್ಲಾಕ್ ಕಾಂಗ್ರೆಸ್ ಅಧ್ಯಕ್ಷ ಮಹಮ್ಮದ್ ಅಸ್ಗರ್ ಮುನ್ನಾ, ತಾ.ಪಂ. ಮಾಜಿ ಅಧ್ಯಕ್ಷ ಚಿಕ್ಕಮಹದೇವು, ಎಪಿಎಂಸಿ ಮಾಜಿ ಅಧ್ಯಕ್ಷ ಮುದ್ದು ಮಾದಶೆಟ್ಟಿ, ರಾಶಿ ಸ್ಟುಡಿಯೋ ಹಾಗೂ ಬಿಜೆಪಿ ಪ್ರಧಾನ ಕಾರ್ಯದರ್ಶಿ ಕೃಷ್ಣ, ಬಿಜೆಪಿ ನಗರ ಮಂಡಲ ಯುವಮೋರ್ಚಾ ಅಧ್ಯಕ್ಷ ಆನಂದ್ ಭಗೀರಥ್, ಭಗೀರಥ ಪ್ರೀಮಿಯರ್ ಲೀಗ್ – ಸೀಸನ್ 2 ಅಧ್ಯಕ್ಷ ರಾಜೇಂದ್ರ, ಕಾಂಗ್ರೆಸ್ ಮುಖಂಡ ದ್ವಾರಕೀಶ್ ಉಪ್ಪಾರ್, 7 ಸ್ಟಾರ್ ಬೀಡಿ ಮಾಲೀಕ ಭರತ್ ಕುಮಾರ್, ಜಗ್ಗಣ್ಣ, ಅಜಯ್, ಮೋಹನ್, ರಾಜು, ಶ್ರೀನಿವಾಸ, ಚಂದನ್, ನವೀನ್, ರಾಜೇಂದ್ರ, ಸ್ವಾಮಿ ಸೇರಿದಂತೆ ಇನ್ನಿತರರಿದ್ದರು.

ಗಣರಾಜ್ಯೋತ್ಸವದಲ್ಲಿ ಪಾಲ್ಗೊಳ್ಳುವಂತೆ ಜೋಗುಳ ಪದ ರಚಿಸಿದ್ದ ದಂಪತಿಗೆ ಆಹ್ವಾನ

ಚಾಮರಾಜನಗರ: ಪ್ರಧಾನಿ ನರೇಂದ್ರ ಮೋದಿ ಮೆಚ್ಚಿದ ಜೋಗುಳ ಪದ ರಚಿಸಿದ್ದ ಚಾಮರಾಜನಗರ ಜಿಲ್ಲೆಯ ಕೊಳ್ಳೇಗಾಲದ ಕವಿ ಮಂಜುನಾಥ್ ಅವರಿಗೆ ಜನವರಿ 26ರಂದು ದೆಹಲಿಯಲ್ಲಿ ನಡೆಯುವ ಗಣರಾಜ್ಯೋತ್ಸವದಲ್ಲಿ ಪಾಲ್ಗೊಳ್ಳುವಂತೆ ಕೇಂದ್ರ ಸರ್ಕಾರ ಆಹ್ವಾನ ನೀಡಿದೆ. ಜ.24ರಂದು ಪತ್ನಿಸಮೇತ ದೆಹಲಿಗೆ ಬರುವಂತೆ ವಿಮಾನ ಟಿಕೆಟ್ ಅನ್ನು ಕೇಂದ್ರ ಸರ್ಕಾರವೇ ಬುಕ್ ಮಾಡಿದೆ. ಮಂಜುನಾಥ್ ವೃತ್ತಿಯಲ್ಲಿ ಎಲ್ಐಸಿ ವಿಮಾ ಪಾಲಿಸಿದಾರರು. ಪ್ರವೃತ್ತಿಯಲ್ಲಿ ಕವಿಯಾಗಿ ಗುರುತಿಸಿಕೊಂಡಿದ್ದಾರೆ. ಕೋವಿಡ್ ವೇಳೆ ಮಲಗು ಕಂದ ಮಲಗು ಕೂಸೆ, ಮಲಗು ನನ್ನ ಜಾಣ ಮರಿಯೇ..' ಎಂಬ ಜೋಗುಳ ಪದ ರಚಿಸಿದ್ದರು. ಇದೇ ಸಂದರ್ಭದಲ್ಲಿ ಕೇಂದ್ರ ಸರ್ಕಾರ 75ನೇ ಸ್ವಾತಂತ್ರ್ಯೋತ್ಸವದ ಹಿನ್ನೆಲೆಯಲ್ಲಿ ಆನ್ ಲೈನ್ ರಂಗೋಲಿ, ದೇಶಭಕ್ತಿ ಗೀತೆ, ಲಾಲಿಹಾಡು ಸ್ಪರ್ಧೆಗಳನ್ನು ಆಯೋಜಿಸಿತ್ತು. ಇದನ್ನು ಮನಗಂಡ ಮಂಜುನಾಥ್ ತಮ್ಮ ಪುತ್ರನ ಒತ್ತಾಸೆಗೆ ಮಣಿದು ಜೋಗುಳ ಹಾಡು ರಚಿಸಿ ಕಳುಹಿಸಿದ್ದರು. 550ಕ್ಕೂ ಅಧಿಕ ಜಿಲ್ಲೆಗಳಿಂದ ಯುವ ಕವಿಗಳು, ಬರಹಗಾರರು ತಮ್ಮ ಕವನಗಳನ್ನು ಕಳುಹಿಸುವ ಮೂಲಕ ಸ್ಪರ್ಧೆಯಲ್ಲಿ ಪಾಲ್ಗೊಂಡು ಗಮನ ಸೆಳೆದಿದ್ದರು. ಆದರೆ, ಮಂಜುನಾಥ್ ಅವರ ಜೋಗುಳ ಹಾಡು ಮಾತ್ರ ರಾಷ್ಟ್ರೀಯ ಮಟ್ಟದಲ್ಲಿ ಆಯ್ಕೆಯಾಗಿ ಪ್ರಧಾನಿ ಮೋದಿಯವರ ಮೆಚ್ಚುಗೆಗೂ ಪಾತ್ರವಾಗಿತ್ತು.6 ಲಕ್ಷ ರೂ. ನಗದು ಬಹುಮಾನದ ಮನ್ನಣೆಯೂ ದೊರೆತಿತ್ತು. ಇದನ್ನು ಕುರಿತು ಸ್ವತಃ ಪ್ರಧಾನಿ ನರೇಂದ್ರ ಮೋದಿ ಕನ್ನಡದ ಕವಿ ಬರೆದಿರುವ ಲೋರಿ ಹಾಡು(ಲಾಲಿ ಹಾಡು) ನನ್ನ ಗಮನ ಸೆಳೆದಿದೆ. ನಾನೂ ಸಹ ಈ ಹಾಡು ಕೇಳಿದ್ದೇನೆ, ನೀವೂ ಕೇಳಿ ಎಂದು ಮನ್ ಕಿ ಬಾತ್‌ನಲ್ಲಿ ಮನವಿ ಮಾಡಿದ್ದರು. ಈ ರಚನೆಗೆ ಮನ್ ಕಿ ಬಾತ್‌ನಲ್ಲಿ ಯುವ ಹಾಡುಗಾರರು ಧ್ವನಿ ನೀಡಿದ್ದು, ಹಾಡು ಮತ್ತಷ್ಟು ಜನಪ್ರಿಯತೆ ಗಳಿಸಿತ್ತು. 75ನೇ ಸ್ವಾತಂತ್ರ್ಯೋತ್ಸವದ ಹಿನ್ನೆಲೆಯಲ್ಲಿ ನಾನು ಕೇಂದ್ರ ಸರ್ಕಾರ ಆಯೋಜಿಸಿದ್ದ ಲೋರಿ ಹಾಡು ಸ್ಪರ್ಧೆಯಲ್ಲಿ ನನ್ನ ಪುತ್ರನ ಒತ್ತಾಸೆಗೆ ಮಣಿದು ಕವನ ರಚಿಸಿದ್ದೆ. ನನ್ನ ಪುತ್ರನೇ ಅದನ್ನು ಆನ್‌ಲೈನ್ ಮೂಲಕ ಕಳುಹಿಸಿದ್ದ. ಈ ಲಾಲಿ ಹಾಡಿಗೆ ಕೇಂದ್ರದಿಂದ 6 ಲಕ್ಷ ರೂ. ನಗದು ಬಹುಮಾನ ಬಂದಿರುವುದನ್ನು ಕೇಳಿ ನನಗೆ ಅಚ್ಚರಿ ಜೊತೆ ಸಂತಸವೂ ಆಗಿತ್ತು. ಅದಾದ ಕೆಲವು ದಿನಗಳ ಬಳಿಕ ಪ್ರಧಾನಿಯವರು 'ಮನ್ ಕಿ ಬಾತ್'ನಲ್ಲಿ ನಮ್ಮ ಚಾಮರಾಜನಗರ ಜಿಲ್ಲೆಯ ಕವಿ ಮಂಜುನಾಥ್ ಅವರ ಲಾಲಿ ಹಾಡು ಚೆನ್ನಾಗಿದೆ ಎಂದು ಪ್ರಶಂಸೆ ವ್ಯಕ್ತಪಡಿಸಿದ್ದನ್ನು ಕೇಳಿ ಮತ್ತಷ್ಟು ಪುಳಕಗೊಂಡಿದ್ದೆ.ಈಗ ಕೇಂದ್ರ ಸರ್ಕಾರ ನನಗೆ ದೆಹಲಿಯಲ್ಲಿ ನಡೆಯುವ ಗಣರಾಜ್ಯೋತ್ಸವದಲ್ಲಿ ಪಾಲ್ಗೊಳ್ಳಲು ಆಹ್ವಾನ ನೀಡಿದೆ. ಈ ಹಿನ್ನೆಲೆಯಲ್ಲಿ ಪತ್ನಿಸಮೇತ 24ರ ಬೆಳಿಗ್ಗೆ ತೆರಳಿ, 29ರಂದು ವಾಪಸಾಗುತ್ತೇನೆ. ಕೇಂದ್ರ ಸರ್ಕಾರವೇ ನನಗೆ ಆಹ್ವಾನ ನೀಡಿ, ವಿಮಾನದ ಟಿಕೆಟ್ ಕಾಯ್ದಿರಿಸಿದೆ. ಈ ಪ್ರೀತಿಪೂರ್ವಕ ಕರೆ ನನಗೆ ಸಂತಸ ಉಂಟುಮಾಡಿದೆ ಎಂದು ಮಂಜುನಾಥ್ ಹೇಳಿದರು.

ಸಂಚಾರ ನಿಯಮ ಪಾಲಿಸಿ

ವಿಜಯಪುರ: ವಿದ್ಯಾರ್ಥಿಗಳು ವಾಹನಗಳಲ್ಲಿ ಚಾಲನೆ ಮಾಡುವಾಗ ಕಡ್ಡಾಯವಾಗಿ ರಸ್ತೆ ಸುರಕ್ಷತಾ ನಿಯಮಗಳನ್ನು ಪಾಲಿಸಿ, ಆಗಬಹುದಾದ ಅನಾಹುತಗಳನ್ನು ತಪ್ಪಿಸಲು ಮುನ್ನೆಚ್ಚರಿಕೆ ಕ್ರಮಗಳನ್ನು ಕೈಗೊಳ್ಳಬೇಕೆಂದು, ಪಿ.ಎಸ್.ಐ ಸುನಿಲ್ ಕುಮಾರ್ ರವರು ತಿಳಿಸಿದರು. ಅವರು ಪಟ್ಟಣದ ಪ್ರಗತಿ ಪ್ರಥಮ ದರ್ಜೆ ಕಾಲೇಜಿನಲ್ಲಿ ವಿಜಯಪುರ ಪೊಲೀಸ್ ಠಾಣೆ ಹಾಗೂ ನೆಹರು ಯುವ ಕೇಂದ್ರ, ಬೆಂಗಳೂರು ಗ್ರಾಮಾಂತರ ಜಿಲ್ಲೆ ಇವರ ಸಹಯೋಗದಲ್ಲಿ 'ರಾಷ್ಟ್ರೀಯ ರಸ್ತೆ ಸುರಕ್ಷತಾ ಅಭಿಯಾನ – 2024' ಕಾರ್ಯಕ್ರಮವನ್ನು ಉದ್ಘಾಟಿಸಿ, ಮಾತನಾಡುತ್ತಿದ್ದರು. ಪ್ರಾಸ್ತಾವಿಕವಾಗಿ ಮಾತನಾಡಿದ ನೆಹರು ಯುವ ಕೇಂದ್ರದ ಜಿಲ್ಲಾ ಯುವ ಅಧಿಕಾರಿ ಶ್ರೀವಾಣಿ ಕೋನರೆಡ್ಡಿ, ಯುವಕರು ಜೀವ – ಜೀವನ ಇವೆರಡನ್ನೂ ವೇಗವಾಗಿ ವಾಹನ ಚಲಾಯಿಸಿ ಅಪಾಯಕ್ಕೆ ಒಳಗಾಗಬಾರದು ಮತ್ತು ಜೀವಕ್ಕೆ ಕುತ್ತು ತರುವ ಯಾವುದೇ ಸಮಸ್ಯೆಗಳಿಗೆ ಸಿಲುಕಬಾರದೆಂದರೆ ತಾವೂ ನಿಯಮಗಳನ್ನು ಪಾಲಿಸಿ ಹಾಗೂ ಸಾರ್ವಜನಿಕರಲ್ಲಿ ಜಾಗೃತಿ ಮೂಡಿಸಲು ನಮ್ಮೊಂದಿಗೆ ಸಹಕರಿಸಬೇಕೆಂದು ಮನವಿ ಮಾಡಿದರು. ಪ್ರಾಂಶುಪಾಲರಾದ ಡಾ.ಎನ್.ನಾಗರಾಜ್ ಅಧ್ಯಕ್ಷತೆ ವಹಿಸಿದ್ದರು. ನೆಹರು ಯುವ ಕೇಂದ್ರದ ಸಂಪರ್ಕ ಎನ್.ಎಸ್. ಎಸ್.ಕಾರ್ಯಕ್ರಮ ಅಧಿಕಾರಿಗಳಾದ ಶೆಟ್ಟಿನಾಯಕ್, ಸಾಂಸ್ಕೃತಿ ಸಂಯೋಜಕರಾದ ಶಾಂತಪ್ರಸಾದ್, ಎನ್.ವೈ,ಕೆ.ಲೆಕ್ಕಾಧಿಕಾರಿ ಸುಂದರಮ್ಮಹಾಗೂ ಉಪನ್ಯಾಸಕ ವರ್ಗದ ಭಾಗವಹಿಸಿದ್ದರು.

ಅಭಿವೃದ್ಧಿ ಯೋಜನೆ ನೀಡಿ

ಚನ್ನಪಟ್ಟಣ: ಜನತೆಯಿಂದ ಅಧಿಕಾರಕ್ಕೆ ಬಂದ ಸರ್ಕಾರಗಳು ಜನತೆಗೆ ಗುರುತರವಾದ ಶಾಶ್ವತ ಅಭಿವೃದ್ಧಿ ಯೋಜನೆಗಳನ್ನು ನೀಡಬೇಕು ಎಂದು ತಾ.ಪಂ. ಮಾಜಿ ಅಧ್ಯಕ್ಷ ಇಗ್ಗಲೂರು ಸಿದ್ದರಾಮಯ್ಯಹೆಗ್ಗಡೆ ಅವರು ಅಭಿಪ್ರಾಯಿಸಿದರು.

ಕಾವೇರಿ ನದಿ ನೀರಿನ ಹಂಚಿಕೆಯಲ್ಲಿ ಸಂಕಷ್ಟ ಸೂತ್ರ ರಚಿಸುವ ಜೊತೆಗೆ ಮೇಕೆದಾಟು ಯೋಜನೆಗೆ ಅಡಿಗಲ್ಲು ಹಾಕುವಂತೆ ಆಗ್ರಹಿಸಿಕಸ್ತೂರಿ ಕರ್ನಾಟಕ ಜನಪರ ವೇದಿಕೆಯ ರಾಜ್ಯಾಧ್ಯಕ್ಷರಾದ ರಮೇಶ್‌ಗೌಡರ ನೇತೃತ್ವದಲ್ಲಿ ನಿರಂತರವಾಗಿ ಹೋರಾಟ ಮಾಡುತ್ತಿದ್ದು ಶುಕ್ರವಾರ ನಡೆದ 107 ನೇ ದಿನದ ಹೋರಾಟದಲ್ಲಿ ಭಾಗವಹಿಸಿ ಮಾತನಾಡಿದ ಅವರು, ರಾಜ್ಯದ ಅಭಿವೃದ್ಧಿ ದೃಷ್ಠಿಯಿಂದ ಸರ್ಕಾರಗಳನ್ನು ಆಯ್ಕೆ ಮಾಡುವ ಜನರ ಹಿತ ಕಾಯುವ ನಿಟ್ಟಿನಲ್ಲಿ ಶಾಶ್ವತ ಯೋಜನೆಗಳನ್ನು ರೂಪಿಸಬೇಕು, ಕೆಂಗಲ್ ಹನುಮಂತಯ್ಯ ಅವರು ವಿಧಾನಸೌಧ ನಿರ್ಮಾಣ ಮಾಡಿದರು, ಕುಮಾರಸ್ವಾಮಿಅವರು ಸುವರ್ಣಸೌಧ ನಿರ್ಮಾಣ ಮಾಡಿದರು, ಎಸ್.ಎಂ.ಕೃಷ್ಣ ಅವರು, ವಿಕಾಸಸೌಧ ನಿರ್ಮಾಣ ಮಾಡಿದರು, ಸಿದ್ದರಾಮಯ್ಯ ಅವರು ಅನ್ನಭಾಗ್ಯದ ಮೂಲಕ ಬಡವರ ಹಿತಕಾದರು. ಅದೇ ರೀತಿ ಮತ್ತೆ ಸಿ.ಎಂ. ಆಗಿರುವ ಸಿದ್ದರಾಮಯ್ಯ ಅವರು ಮೇಕೆದಾಟು ಜಲಾಶಯ ನಿರ್ಮಾಣ ಮಾಡಿದರೆ ಈ ಯೋಜನೆಯು ಆರೇಳು ಜಿಲ್ಲೆಯ ರೈತರಿಗೆ ಶಾಶ್ವತವಾಗಿ ಉಪಯುಕ್ತ ಯೋಜನೆಯಾಗದೆ. ಜೊತೆಗೆ ಕೊಡಗಿನಲ್ಲಿ ಮಳೆ ಕೊರತೆ ಉಂಟಾದ ವೇಳೆ ನಾಲ್ಕು ರಾಜ್ಯಗಳಿಗೆ ಮಳೆ ಆಧಾರಿತ ಸಂಕಷ್ಟ ಸೂತ್ರ, ರಚಿಸುವಂತೆ ರಮೇಶ್‌ಗೌಡರು ನಡೆಸುತ್ತಿರುವ ಹೋರಾಟಕ್ಕೆ ಕಾವೇರಿ ನೀರು ಬಳಕೆ ಮಾಡುವ ಪ್ರತಿಯೊಬ್ಬರು ಬೆಂಬಲ ನೀಡಬೇಕು ಎಂದು ಒತ್ತಾಯ ಮಾಡಿದರು.

ಕಕಜ ವೇದಿಕೆಯ ರಾಜ್ಯಾಧ್ಯಕ್ಷ ರಮೇಶ್ ಗೌಡರು ಮಾತನಾಡಿ, ರಾಜ್ಯದಲ್ಲಿ ಮಳೆ ಇಲ್ಲದೆ ಬೆಳೆನಷ್ಟವಾಗಿ ಜನ ಜಾನುವಾರುಗಳಿಗೆ ಕುಡಿಯುವ ನೀರಿಲ್ಲದಿದ್ದರೂ ಸಹ ದೆಹಲಿಯಲ್ಲಿ ನಡೆದ ಪ್ರಾಧಿಕಾರದ ಸಭೆಯಲ್ಲಿ ತಮಿಳುನಾಡಿಗೆ ಮತ್ತೆ ಜನವರಿ ಅಂತ್ಯದವರೆಗೆ ನಿತ್ಯ 1182 ಸಾವಿರ ಕ್ಯೂಸೆಕ್ಸ್ ನೀರು ಬಿಡುವಂತೆ ಹಾಗೂ ಫೆಬ್ರವರಿ ತಿಂಗಳ ಪೂರ್ಣ ಪ್ರತಿ ನಿತ್ಯ 998 ಸಾವಿರ ಕ್ಯೂಸೆಕ್ಸ್ ನೀರನ್ನು ಬಿಡುವಂತೆ ಆದೇಶ ಮಾಡುವುದು ಖಂಡನೀಯವಾಗಿದೆ. ಕಾವೇರಿ ಪ್ರಾಧಿಕಾರವು ಪ್ರಾಧಿಕಾರದಿಂದ 31 ತರವರೆಗೆ 1182 ನೀರನ್ನು ಬಿಡಬೇಕು ಎಂದು ಆದೇಶ ನೀಡುವ ಜೊತೆಗೆ ಪೆಬ್ರವರಿ ತಿಂಗಳಲ್ಲಿ 998 ಸಾವಿರ ಕ್ಯೂಸೆಕ್ಸ್ ನೀರು ಬಿಡುವಂತೆ ಆದೇಶ ಮಾಡಿರುವುದು ಖಂಡನೀಯವಾಗಿದೆ ಎಂದು ಆಕ್ರೋಶ ವ್ಯಕ್ತಪಡಿಸಿದರು.

ರಾಜ್ಯದಲ್ಲಿ ಬರ ಇರುವ ಬಗ್ಗೆ ಗೊತ್ತಿದ್ದರೂ ಕಾವೇರಿ ನದಿ ನೀರನ್ನು ಕೇಳುವ ತಮಿಳುನಾಡಿನ ನೀಚತನದ ಪರಮಾವದಿಯೇ ಆಗಿದೆ ಎಂದರೂ ತಪ್ಪಿಲ್ಲ. ರಾಜ್ಯದಲ್ಲಿ ಕುಡಿಯುವ ನೀರಿಗೂ ಸಮಸ್ಯೆ ಇದ್ದರೂ ಪ್ರಾಧಿಕಾರದ ಆದೇಶಕ್ಕೂ ಮುನ್ನವೇ ನೀರು ಬಿಟ್ಟಿದ್ದ ಕರ್ನಾಟಕ ಸರ್ಕಾರದ ನಡೆಯನ್ನು ತಮಿಳುನಾಡು ತನ್ನ ಸ್ವಾರ್ಥಕ್ಕೆ ಬಳಕೆ ಮಾಡಿಕೊಂಡು ಮೇ. ಅಂತ್ಯದವರೆಗೆ ತನಗೆ ಬೇಕಾದ 177 ಟಿಎಂಸಿ ನೀರನ್ನು ಪಡೆಯಲು ಸಂಪೂರ್ಣ ತಂತ್ರ ಮಾಡಿದ್ದು ಕೇಂದ್ರ ಮತ್ತು ರಾಜ್ಯ ಸರ್ಕಾರಗಳು ಕಾವೇರಿ ಪ್ರಾಧಿಕಾರದ ಮುಂದೆ ವಾಸ್ತವ ವಿಚಾರ ತಿಳಿಸಲು ಹಿಂದೇಟು ಹಾಕುತ್ತಿವೆ ಎಂದು ರಮೇಶ್‌ಗೌಡ ಆರೋಪ ಮಾಡಿದರು.

ಪ್ರತಿಭಟನೆಯಲ್ಲಿ ವೇದಿಕೆ ರಾಜ್ಯ ಉಪಾಧ್ಯಕ್ಷ ಬೆಂಕಿ ಶ್ರೀಧರ್, ರಾಜ್ಯ ಸಂಘಟನಾ ಕಾರ್ಯದರ್ಶಿ ಕೃಷ್ಣೇಗೌಡ, ತಾಲೂಕು ಗೌರವಾಧ್ಯಕ್ಷ ಚಿಕ್ಕಣ್ಣಪ್ಪ, ಕುಕ್ಕೂರುದೊಡ್ಡಿ ದುರ್ಗೇಗೌಡ, ಮೆಣಸಿಗನಹಳ್ಳಿ ರಾಮಕೃಷ್ಣ, ಪರಮೇಶ್, ರವಿ, ಇತರರು ಇದ್ದರು.

ರೋಟರಿ ಸಂಸ್ಥೆ, ಪುರಸಭೆ ತಕರಾರು ಚೆಂಡು ಡಿಸಿ ಅಂಗಳಕ್ಕೆ

ಇಂದಿರಾ ಕ್ಯಾಂಟೀನ್‌ಗೆ ವಿರೋಧ

ವಿಜಯಪುರ: ಪುರಸಭೆಗೆ ಸೇರಿದ ಜಾಗದಲ್ಲಿ ಇಂದಿರಾ ಕ್ಯಾಂಟೀನ್ ನಿರ್ಮಾಣ ಮಾಡಲು ಮುಂದಾಗಿದ್ದ ಪುರಸಭೆಯವರ ನಡೆಯನ್ನು ವಿರೋಧಿಸುತ್ತಿರುವ ರೋಟರಿ ಸಂಸ್ಥೆಯವರು ಕಳೆದ 40 ವರ್ಷಗಳಿಂದ ಶಾಲಾ ಮಕ್ಕಳ ಆಟದ ಮೈದಾನವನ್ನಾಗಿ ಬಳಸಿಕೊಳ್ಳುತ್ತಿರುವ ಬಗ್ಗೆ ಜಿಲ್ಲಾಧಿಕಾರಿಗೆ ದೂರು ಸಲ್ಲಿಸಿದ್ದ ಹಿನ್ನೆಲೆಯಲ್ಲಿ ಬೆಂಗಳೂರು ಗ್ರಾಮಾಂತರ ಜಿಲ್ಲಾ ನಗರಾಭಿವೃದ್ಧಿ ಕೋಶದ ಯೋಜನಾ ನಿರ್ದೇಶಕಿ ಶಾಲಿನಿ ಶುಕ್ರವಾರ ಸ್ಥಳ ಪರಿಶೀಲನೆ ನಡೆಸಿದರು.

ಪುರಸಭೆಯ ಪಕ್ಕದಲ್ಲಿರುವ ಪುರಸಭೆಯ ಜಾಗವನ್ನು ರೋಟರಿ ಶಾಲೆಯ ವಿದ್ಯಾರ್ಥಿಗಳು ಬಳಕೆ ಮಾಡಿಕೊಳ್ಳುತ್ತಿದ್ದು, ಈ ಜಾಗದಲ್ಲಿ ಇಂದಿರಾ ಕ್ಯಾಂಟೀನ್ ನಿರ್ಮಿಸಲು ಜಾಗ ಗುರ್ತಿಸಿದ್ದರು. ಇದಕ್ಕೆ ರೋಟರಿ ಸಂಸ್ಥೆಯವರು ತೀವ್ರ ವಿರೋಧ ಮಾಡಿ, ಈ ಜಾಗವನ್ನು ಶಾಲೆಗೆ ಬಿಟ್ಟುಕೊಡಿ, ಇದನ್ನು ಹೊರತುಪಡಿಸಿ ನಮಗೆ ಬೇರೆ ಜಾಗವಿಲ್ಲವೆಂದು ಮನವಿ ಸಲ್ಲಿಸಿದ್ದರು.

ಯೋಜನಾ ನಿರ್ದೇಶಕಿ ಶಾಲಿನಿ ಅವರು, ರೋಟರಿ ಸಂಸ್ಥೆಯವರ ಸಮ್ಮುಖದಲ್ಲಿ ಪುರಸಭೆ ಅಧಿಕಾರಿಗಳ ಮೂಲಕ ಪುರಸಭೆಗೆ ಸೇರಿದ ಜಾಗವನ್ನು ಅಳತೆ ಮಾಡಿಸಿದರು. ರೋಟರಿ ಸಂಸ್ಥೆಯ ಕಟ್ಟಡಗಳು, ನಿರ್ಮಾಣ ಹಂತದಲ್ಲಿರುವ ಶಾಲಾ ಕಟ್ಟಡದ ಜಾಗ, ಸೇರಿದಂತೆ ಸಂತೆ ಮೈದಾನದ ಪಕ್ಕದಲ್ಲಿರುವ ಜಾಗವನ್ನು ಪರಿಶೀಲನೆ ನಡೆಸಿದರು. ಅಧಿಕಾರಿಗಳ ಬಳಿಯಿದ್ದ ನಕ್ಷೆಯನ್ನು ಪರಿಶೀಲನೆ ನಡೆಸಿದರು.

ಈ ವೇಳೆ ರೋಟರಿ ಸಂಸ್ಥೆಯ ಅಧ್ಯಕ್ಷ ಸಿ.ಬಸಪ್ಪ ಅವರು, ಈ ಜಾಗದಲ್ಲಿ ನಾವು ಮಕ್ಕಳಿಗೆ ಶಿಕ್ಷಣ ಮಾತ್ರ ಕೊಡುತ್ತಿಲ್ಲ, ಉಚಿತ ಕಣ್ಣಿನ ತಪಾಸಣಾ ಶಿಬಿರಗಳನ್ನು ಮಾಡುತ್ತಿದ್ದೇವೆ. ಕ್ಯಾನ್ಸರ್ ರೋಗಿಗಳಿಗೆ ಆರೋಗ್ಯ ತಪಾಸಣಾ ಶಿಬಿರಗಳನ್ನು ಮಾಡುತ್ತಿದ್ದೇವೆ. ಉಚಿತ ಆರೋಗ್ಯ ತಪಾಸಣಾ ಶಿಬಿರಗಳಿಗೆ ಅಂಗವಿಕಲರು, ವೃದ್ದರು. ರೋಗಿಗಳು ವಾಹನಗಳಲ್ಲಿ ಇಲ್ಲಿಗೆ ಬರುತ್ತಾರೆ. ಈಗ ಇಂದಿರಾ ಕ್ಯಾಂಟೀನ್ ನಿರ್ಮಾಣ ಮಾಡಿದರೆ, ವಾಹನಗಳು ಬಂದು ಹೋಗುವುದಕ್ಕೆ ರಸ್ತೆ ಇರುವುದಿಲ್ಲ. ರೋಟರಿ ಸಂಸ್ಥೆಯಿಂದ ಮಕ್ಕಳಿಗೆ ನಾವು ಉಚಿತವಾಗಿ ಸಮವಸ್ತ್ರ ನೀಡುತ್ತಿದ್ದೇವೆ. ಕಲಿಕೋಪಕರಣಗಳನ್ನು ರೋಟರಿ ಸಂಸ್ಥೆಯಿಂದಲೇ ನೀಡುತ್ತಿದ್ದೇವೆ. ನಮ್ಮ ಶಾಲೆ ಮಾತ್ರವಲ್ಲದೆ ಬೆಂಗಳೂರು ಗ್ರಾಮಾಂತರ ಹಾಗೂ ಚಿಕ್ಕಬಳ್ಳಾಪುರ ಜಿಲ್ಲೆಯ ಹಲವಾರು ಸರ್ಕಾರಿ ಶಾಲೆಗಳಿಗೂ ಉಚಿತವಾಗಿ ಪುಸ್ತಕಗಳು ನೀಡುವುದರೊಂದಿಗೆ ಸರಕಾರಿ ಶಾಲೆಗಳಲ್ಲಿ ಹೈಟೆಕ್ ಶೌಚಾಲಯಗಳ ನಿರ್ಮಾಣ ಮಾಡಿಕೊಟ್ಟಿದ್ದೇವೆ. ಕಳೆದ 50 ವರ್ಷಗಳಿಂದ ನೂರಾರು ಸೇವಾ ಕಾರ್ಯಕ್ರಮಗಳನ್ನು ಮಾಡುವುದರೊಂದಿಗೆ ಹಲವಾರು ಅಂತರರಾಷ್ಟ್ರೀಯ ಪ್ರಶಸ್ತಿಗಳನ್ನು ಪಡೆದ ಸಾರ್ವಜನಿಕರ ಸಂಸ್ಥೆಯಾದ ನಮಗೆ ಅನುಕೂಲ ಮಾಡಿಕೊಡಿ ಎಂದು ಮನವಿ ಮಾಡಿದರು.

ಈ ವೇಳೆ ಅವರೊಂದಿಗೆ ಮಾತನಾಡಿದ ಯೋಜನಾ ನಿರ್ದೇಶಕಿ ಶಾಲಿನಿ ಅವರು, ನಾನು ಜಿಲ್ಲಾಧಿಕಾರಿಯವರ ಸೂಚನೆ ಮೇರೆಗೆ ಸ್ಥಳಪರಿಶೀಲನೆ ನಡೆಸಿದ್ದೇನೆ. ನೀವು ಸಲ್ಲಿಸಿರುವ ದಾಖಲೆಗಳು, ಪುರಸಭೆಯಲ್ಲಿರುವ ದಾಖಲೆಗಳನ್ನು ಜಿಲ್ಲಾಧಿಕಾರಿಯವರಿಗೆ ಸಲ್ಲಿಸಲಾಗುತ್ತದೆ. ಮಕ್ಕಳ ಶಿಕ್ಷಣಕ್ಕೆ ಅಗತ್ಯವಾದ ಸೌಲಭ್ಯಗಳನ್ನು ಕಲ್ಪಿಸಿಕೊಡುವುದು ಅಗತ್ಯವಿದೆ. ಇದರ ಜೊತೆಯಲ್ಲೆ ಸಾರ್ವಜನಿಕರಿಗೆ ಊಟ ನೀಡುವಂತಹ ಸರ್ಕಾರದ ಮಹತ್ವಾಕಾಂಕ್ಷಿ ಯೋಜನೆಯಾದ ಇಂದಿರಾ ಕ್ಯಾಂಟೀನ್ ನಿರ್ಮಾಣ ಮಾಡಿ, ಯೋಜನೆ ಅನುಷ್ಠಾನಗೊಳಿಸಬೇಕಾಗಿರುವುದು ಕೂಡಾ ನಮ್ಮ ಕರ್ತವ್ಯವಾಗಿದೆ. ಇದಕ್ಕೆ ಪಟ್ಟಣದ ನಾಗರಿಕರ ಸಹಕಾರವೂ ಮುಖ್ಯವಾಗಿದೆ. ಯಾರಿಗೂ ತೊಂದರೆಯಾಗದಂತೆ ಕ್ರಮ ತೆಗೆದುಕೊಳ್ಳಲು ಜಿಲ್ಲಾಧಿಕಾರಿಗೆ ವರದಿ ಸಲ್ಲಿಸುತ್ತೇನೆ ಎಂದರು. ನಂತರ ಪುರಸಭೆಯಲ್ಲಿ ಜನಪ್ರತಿನಿಧಿಗಳಾದ ಪುರಸಭೆ ಉಪಾಧ್ಯಕ್ಷ ಎಂ.ಕೇಶವಪ್ಪ, ಸದಸ್ಯ ಎ.ಆರ್.ಹನೀಪುಲ್ಲಾ, ಹಾಗೂ ಅಧಿಕಾರಿಗಳೊಂದಿಗೆ ಚರ್ಚೆ ನಡೆಸಿದರು.

ಪುರಸಭೆ ಎಂ.ಕೇಶವಪ್ಪ, ಸದಸ್ಯ ಎ.ಆರ್. ಹನೀಪುಲ್ಲಾ, ಮುಖ್ಯಾಧಿಕಾರಿ ಸಂತೋಷ್ .ಜಿ.ಆರ್, ಕಂದಾಯ ಅಧಿಕಾರಿ ಚಂದ್ರು, ಕಂದಾಯ ನಿರೀಕ್ಷಕ ತ್ಯಾಗರಾಜ್, ಎಂಜಿನಿಯರ್ ಗಳಾದ ಶೇಖರ್, ವೆಂಕಟೇಶ್, ಅನಿಲ್, ಅಜ್ಮತ್, ರೋಟರಿ ಎಜುಕೇಷನ್ ಟ್ರಸ್ಟ್ ಹಾಗೂ ಸಂಸ್ಥೆಯ ಹಲಾವರು ಪದಾಧಿಕಾರಿಗಳು ಇದ್ದರು.

ಗೊಂದಲ

ಬುಧವಾರದಂದು ಜೆ.ಸಿ.ಬಿ ಯೊಂದಿಗೆ ಕಾಮಗಾರಿ ನಡೆಸಲು ಆಗಮಿಸಿದ್ದ ಮುಖ್ಯಾಧಿಕಾರಿ ಹಾಗೂ ಕಂದಾಯಾಧಿಕಾರಿಗಳು ಪತ್ರಕರ್ತರುಗಳಿಗೆ ಈ ಜಾಗದಲ್ಲಿ ಇಂದಿರಾ ಕ್ಯಾಂಟಿನ್ ನಿರ್ಮಿಸಲು ಪುರಸಭಾ ಸಾಮಾನ್ಯ ಸಭೆಯಲ್ಲಿ ತೀರ್ಮಾನ(ರೆಸಲ್ಯೂಶನ್)ಆಗಿದೆ ಎಂದು ತಿಳಿಸಿದ್ದು, ಆದರೆ ಕಟ್ಟಕಡೆಯದಾಗಿ ಪುರಸಭೆಯ ಸಾಮಾನ್ಯ ಸಭೆ ಜುಲೈ ತಿಂಗಳಲ್ಲಿ ನಡೆದಿದ್ದು, ಇದುವರೆವಿಗೂ ಮತ್ತೆ ಸಭೆ ನಡೆದಿರುವುದಿಲ್ಲ. ಆದರೆ ಕರ್ನಾಟಕ ಸರಕಾರದ ನಗರಾಭಿವೃದ್ಧಿ ಇಲಾಖೆಯಿಂದ ಇಂದಿರಾ ಕ್ಯಾಂಟಿನ್ ನಿರ್ಮಿಸಲು ಜಾಗ ಗುರುತಿಸಿ ಎಂದು ಪುರಸಭೆಗೆ ಆಗಸ್ಟ್-23 ರಲ್ಲಿ ಪತ್ರ ಬಂದಿದ್ದು, ಪತ್ರ ಬಂದ ನಂತರ ಯಾವುದೇ ಸಾಮಾನ್ಯ ಸಭೆ ನಡೆಯದಿದ್ದು, ಸಾಮಾನ್ಯ ಸಭೆಯಲ್ಲಿ ರೆಸಲ್ಯೂಶನ್ ಆಗಿದೆ ಎಂದು ಅಧಿಕಾರಿ ವರ್ಗ ವರದಿಗಾರರಿಗೆ ಸುಳ್ಳು ಹೇಳಿದ್ದು, ನಂತರ ಇದರ ಬಗ್ಗೆ ಸ್ಪಷ್ಟೀಕರಣ ಕೇಳಿದಾಗ ಮುಖ್ಯಾಧಿಕಾರಿಗಳು ಹಾಗೂ ಕಂದಾಯಾಧಿಕಾರಿಗಳು ಅಧ್ಯಕ್ಷರ ಮೌಖಿಕ ಆದೇಶದ ಮೇರೆಗೆ ತೀರ್ಮಾನ ಕೈಗೊಂಡಿದ್ದು, ಇದರ ಬಗ್ಗೆ ಸಭೆ ನಡೆದಾಗ ಅಧ್ಯಕ್ಷರೇ ಉತ್ತರಿಸಲಿರುವರೆಂದು ತಿಳಿಸಿದರು.

ಶಾಸಕ ಸಿ.ಪುಟ್ಟರಂಗಶೆಟ್ಟಿ ಅವರಿಂದ ಅಭಿನಂದನೆ

ಚಾಮರಾಜನಗರ: ಕರಿನಂಜನಪುರದ ಹಾಲು ಉತ್ಪಾದಕರ ಸಹಕಾರ ಸಂಘದ ನೂತನ ನಿರ್ದೇಶಕರಿಗೆ ಶಾಸಕ ಸಿ.ಪುಟ್ಟರಂಗಶೆಟ್ಟಿ ಸನ್ಮಾನಿಸಿ ಅಭಿನಂದಿಸಿದರು.

ನಂತರ ಮಾತನಾಡಿದ ಶಾಸಕ ಸಿ.ಪುಟ್ಟರಂಗಶೆಟ್ಟಿ ಅವರು, ಹಾಲು ಉತ್ಪಾದಕರ ಸಹಕಾರ ಸಂಘಕ್ಕೆ ನೂತನವಾಗಿ ಆಯ್ಕೆಯಾಗಿರುವ ನೂತನ ನಿರ್ದೇಶಕರು ಡೇರಿಯನ್ನು ಉನ್ನತ ಮಟ್ಟಕ್ಕೆ ತೆಗೆದುಕೊಂಡು ಹೋಗುವ ನಿಟ್ಟಿನಲ್ಲಿ ಶ್ರಮ ವಹಿಸಬೇಕು. ಷೇರುದಾರರು ಹಾಗೂ ರೈತರಿಗೆ ಹೆಚ್ಚಿನ ಅನುಕೂಲ ವಾಗುವಂತಹ ಕೆಲಸಗಳನ್ನು ಮಾಡಬೇಕು ಎಂದರು.

ಇದೇ ಸಂದರ್ಭದಲ್ಲಿ ಸಂಘದ ನೂತನ ನಿರ್ದೇಶಕರು ಶಾಸಕ ಸಿ.ಪುಟ್ಟರಂಗಶೆಟ್ಟಿ ಅವರನ್ನು ಉಪ್ಪಿನಮೋಳೆಯ ಅವರ ನಿವಾಸದಲ್ಲಿ ಭೇಟಿ ಮಾಡಿ ಅವರನ್ನು ಅಭಿನಂದಿಸಿದರು.

ಈ ಸಂದರ್ಭದಲ್ಲಿ ನೂತನ ನಿರ್ದೇಶಕರಾದ ಗುರುಸ್ವಾಮಿ, ಬಸವಣ್ಣ, ರೇಚಣ್ಣ, ವಿರೂಪಾಕ್ಷ, ಸ್ವಾಮಿ, ನಾಗೇಂದ್ರ, ಜಗದೀಶ್, ರೂಪಾ, ಸುಂದರಮ್ಮ, ಸೋಮಣ್ಣ, ಕುಮಾರಸ್ವಾಮಿ, ಮುಖಂಡರಾದ ಅಸಂಘಟಿತ ಕಾರ್ಮಿಕ ಸಂಘದ ಬ್ಲಾಕ್ ವಿಭಾಗದ ಅಧ್ಯಕ್ಷ ಸ್ವಾಮಿ, ನಗರಸಭಾ ಮಾಜಿ ಸದಸ್ಯ ಮಹದೇವಯ್ಯ, ಮಹದೇವೇಗೌಡ, ಎಸ್.ಮಹೇಶ್, ಚಿನ್ನಸ್ವಾಮಿ ಮತ್ತಿತರರಿದ್ದರು.

ಆನೆಮಡುವಿನ ಕೆರೆಗೆ ಗ್ರಾಮಸ್ಥರಿಂದ ಬಾಗಿನ ಸಮರ್ಪಣೆ

ಚಾಮರಾಜನಗರ: ಭರ್ತಿಯಾದ ತಾಲೂಕಿನ ಉಡಿಗಾಲ ಆನೆಮಡುವಿನ ಕೆರೆಗೆ ಸುತ್ತಮುತ್ತಲ ಗ್ರಾಮಸ್ಥರು ವಿವಿಧ ಮಠಾಧ್ಯಕ್ಷರಗಳ ಸಾನಿಧ್ಯದಲ್ಲಿ ಬಾಗಿನ ಸಮರ್ಪಣೆ ಮಾಡಿದರು.

> » ರೈತರ ಹೋರಾಟದ ಪ್ರತಿಫಲದಿಂದ ಆನೆಮಡುವಿನ ಕೆರೆ ಭರ್ತಿ

ಚಾಮರಾಜನಗರದ ವಿರಕ್ತ ಮಠದ ಶ್ರೀ ಚನ್ನಬಸವಸ್ವಾಮೀಜಿ, ಉಡಿಗಾಲ ಭಿಕ್ಷದ ಮಠ ಶ್ರೀಪ್ರಸಾದಸ್ವಾಮೀಜಿ, ಉಗನೇದಹುಂಡಿ ಭಿಕ್ಷದ ಮಠದ ಗುರುಸಿದ್ದಸ್ವಾಮೀಜಿ, ನಂಜೇದೇವನಪುರ ಮಠದ ಶ್ರೀರಾಜೇಂದ್ರಸ್ವಾಮೀಜಿ, ವೀರನಪುರ ಶ್ರೀಶಿವಸ್ವಾಮಿದೇವರುಗಳ ಸಾನಿಧ್ಯದಲ್ಲಿ ಉಡಿಗಾಲ ಗ್ರಾಮದ ಸುತ್ತಮುತ್ತಲ ಗ್ರಾಮಸ್ಥರು ಬಾಗಿನ ಸಮರ್ಪಣೆ ಮಾಡಿದರು.

ಆನೆಮಡುವಿನ ಕೆರೆಗೆ ನೀರು ತುಂಬಿಸುವ ಮೊದಲನೇಯ ಹಂತಯನ್ನು 2 ನೇ ಹಂತ ಮಾಡಿದ್ದರೂ ಕೂಡ ಕೆರೆಗೆ ಸರ್ಕಾರ, ಅಧಿಕಾರಿಗಳು ಕೆರೆಗೆ ನೀರು ತುಂಬಿಸಲು ಮೀನಾಮೇಷ ಮಾಡಿ 8 ವರ್ಷಗಳಿಂದ ನೀರು ಬಿಟ್ಟಿರಲಿಲ್ಲ. ಕೆರೆಗೆ ನೀರು ತುಂಬಿಸುವಂತೆ ರೈತರು 2 ವರ್ಷಗಳ ಕಾಲ ಹೋರಾಟ ಮಾಡಿದ ಪ್ರತಿಫಲದಿಂದ ಚಿಕ್ಕಮರಿ ಕಾಲುವೆ 8 ಕಿ.ಮಿ. ಮೂಲಕ ಕೆರೆ ಭರ್ತಿಗೊಂಡು ತಾಲೂಕಿನ ವಿವಿಧ ಮಠಗಳ ಶ್ರೀಗಳ ಸಾನಿಧ್ಯದಲ್ಲಿ ಗ್ರಾಮಸ್ಥರು ಗಂಗಾ ಪೂಜೆ ಮಾಡಿ ಬಾಗಿನ ಸಮರ್ಪಿಸಿದರು.

ನಂತರ 5 ಸಾವಿರ ಜನರಿಗೆ ಸಿಹಿ, ಹಲಸಿನಕಾಯಿ ಹುಳಿ ಊಟದ ವ್ಯವಸ್ಥೆ ಮಾಡಲಾಯಿತು.

ಡಾ.ಬಾಲಗಂಗಾಧರನಾಥ ಸ್ವಾಮೀಜಿ ಸೇವೆ ಅವಿಸ್ಮರಣೀಯ

ಪಿರಿಯಾಪಟ್ಟಣ: ನಾಡಿನ ಶೈಕ್ಷಣಿಕ , ಸಾಮಾಜಿಕ ಹಾಗೂ ಧಾರ್ಮಿಕ ಕ್ಷೇತ್ರದ ಬೆಳವಣಿಗೆಗೆ ಶ್ರೀ ಬಾಲಗಂಗಾಧರನಾಥ ಸ್ವಾಮೀಜಿರವರ ಕೊಡುಗೆ ಅಪಾರ ಎಂದು ಬಿಜಿಎಸ್ ಪ್ರಥಮ ದರ್ಜೆ ಕಾಲೇಜು ಪ್ರಾಶುಪಾಲ ಕೆ.ಆರ್. ಪ್ರವೀಣ್ ತಿಳಿಸಿದರು.

ಪಟ್ಟಣದ ಶ್ರೀ ಆದಿಚುಂಚನಗಿರಿ ಶಿಕ್ಷಣ ಸಂಸ್ಥೆಯಲ್ಲಿ ಶ್ರೀ ಡಾ.ಬಾಲಗಂಗಾಧರನಾಥ ಸ್ವಾಮೀಜಿರವರ 79 ನೇ ಜಯಂತೋತ್ಸವ ಕಾರ್ಯಕ್ರಮದಲ್ಲಿ ಮಾತನಾಡಿದ ಅವರು ಧಾರ್ಮಿಕ, ಶೈಕ್ಷಣಿಕ, ಸಾಮಾಜಿಕ ಹೀಗೆ ಹತ್ತು ಹಲವು ಕ್ಷೇತ್ರಗಳಲ್ಲಿ ಅವಿಸ್ಮರಣೀಯ ಸೇವೆ ಮಾಡಿ ಕೇವಲ ಮೂರೂವರೆ ದಶಕಗಳಲ್ಲಿ ಶ್ರೀ ಕ್ಷೇತ್ರವನ್ನು ಮಹಾಕ್ಷೇತ್ರವನ್ನಾಗಿಸಿ ತ್ರಿವಿಧ ದಾಸೋಹಿಗಳೆಂದೇ ಜನಮಾನಸದಲ್ಲಿ ನೆಲೆಯಾಗಿದ್ದಾರೆ.

ಜ್ಞಾನಪ್ರಸಾರದಿಂದ ಮಾತ್ರ ಸಮಾಜದ ಉನ್ನತಿ ಸಾಧ್ಯ ಎಂದು ಅರಿತಿದ್ದ ಶ್ರೀಗಳು ಗ್ರಾಮೀಣ ಜನತೆ ಉದ್ಧಾರವಾಗಬೇಕಾದರೆ ಮೊದಲು ಆ ಪ್ರದೇಶದ ಬಡಮಕ್ಕಳು ವಿದ್ಯಾವಂತರಾಗಬೇಕು ಎಂಬ ದೃಷ್ಟಿಯಿಂದ ಹಳ್ಳಿಹಳ್ಳಿಗಳಲ್ಲೂ ವಿದ್ಯಾಸಂಸ್ಥೆಗಳನ್ನು ತೆರೆದರು. ನಾಡಿನಾದ್ಯಂತ 475ಕ್ಕೂ ಹೆಚ್ಚು ಶಾಲಾ ಕಾಲೇಜುಗಳನ್ನು, ವಿದ್ಯಾರ್ಥಿ ನಿಲಯಗಳನ್ನು ಸ್ಥಾಪಿಸಿದರು. ಇಂದು ಆದಿಚುಂಚನಗಿರಿ ಶಿಕ್ಷಣ ಸಂಸ್ಥೆಗಳಲ್ಲಿ ಪ್ರತಿವರ್ಷ 1.45 ಲಕ್ಷಕ್ಕೂ ಹೆಚ್ಚು ವಿದ್ಯಾರ್ಥಿಗಳು ವಿದ್ಯಾಭ್ಯಾಸ ಮಾಡುತ್ತಿದ್ದಾರೆ. ಜಾತಿ ಮತ ಭೇದವಿಲ್ಲದೆ ಅಲ್ಲಿ ಎಲ್ಲರೂ ಅಧ್ಯಯನ ಮಾಡುವಂತೆ ಅವಕಾಶ ಕಲ್ಪಿಸಿದರು ವಿದ್ಯೆ ನೀಡುವುದರಲ್ಲಿ ಯಾವತ್ತೂ ಜಾತಿ ವರ್ಗ ವರ್ಣಗಳ ಭೇದಭಾವ ಈ ಮಠಕ್ಕೆ ಅಂಟದಂತೆ ನೋಡಿಕೊಂಡರು ಬಡ ಜನರ ಆರೋಗ್ಯ ರಕ್ಷಣೆಗಾಗಿ ರಾಜ್ಯದ ವಿವಿಧ ಭಾಗಗಳಲ್ಲಿ ಭಾಗಗಳು ಆಧುನಿಕ ಸೇವಾ ಸೌಲಭ್ಯಗಳಿರುವ ಆಸ್ಪತ್ರೆಯನ್ನು ತೆರೆದು ಜನರ ಆರೋಗ್ಯ ರಕ್ಷಣೆಗೆ ದೊಡ್ಡ ಕೊಡುಗೆ ನೀಡಿದರು. ಜೊತೆಗೆ ಭಾರತೀಯ ವೈದ್ಯಪದ್ಧತಿ ಪುನರುಜ್ಜೀವನಗೊಳಿಸಲು ಬೆಂಗಳೂರಿನ ವಿಜಯನಗರದಲ್ಲಿ 10 ಕೋಟಿ ವೆಚ್ಚದಲ್ಲಿ ಶ್ರೀ ಕಾಲಭೈರವೇಶ್ವರ ಸ್ವಾಮಿ ಆಯುರ್ವೇದ ಆಸ್ಪತ್ರೆ ಮತ್ತು ವೈದ್ಯಕೀಯ ಮಹಾವಿದ್ಯಾಲಯ ತೆರೆದರು ಎಂದು ತಿಳಿಸಿದರು. ಪಿರಿಯಾಪಟ್ಟಣ ಆದಿಚುಂಚನಗಿರಿ ಶಿಕ್ಷಣ ಸಂಸ್ಥೆಯ ವ್ಯವಸ್ಥಾಪಕ ಹೆಚ್.ಎನ್.ಸುಧಾಕರ್ ಮಾತನಾಡಿ ಅಕ್ಷರ ವಂಚಿತ ಮಕ್ಕಳ ವಿದ್ಯಾಭ್ಯಾಸಕ್ಕಾಗಿ ನಾಡಿನ ವಿವಿದೆಡೆ 475 ಹೆಚ್ಚು ಶಿಕ್ಷಣ ಸಂಸ್ಥೆಗಳನ್ನು ತೆರೆದು ಅಕ್ಷರ ವಂಚಿತ ಮಕ್ಕಳ ಬೆಳಕಲ್ಲಿ ಜ್ಞಾನದ ಬೆಳಕನು ಬೆಳಗಿಸಿದರು ಕರ್ನಾಟಕ ಮಾತ್ರವಲ್ಲದೆ ಹೊರ ರಾಜ್ಯಗಳಲ್ಲೂ ಸಹ ಶಾಖಾಮಠಗಳನ್ನು ತೆರೆಯುವ ಮೂಲಕ ತಮ್ಮ ಸೇವಾ ಕಾರ್ಯವನ್ನು ವಿಸ್ತರಿಸಿದ್ದರು. ಬರಪೀಡಿತ ಪ್ರದೇಶಗಳಿಂದ ಜಾನುವಾರುಗಳು ಕಸಾಯಿಖಾನೆಗೆ ಹೋಗುವುದನ್ನು ತಪ್ಪಿಸಲು ಅತ್ಯಾಧುನಿಕ ಗೋಶಾಲೆಗಳನ್ನು ತೆರೆದರು. ಪರಿಸರ ಸಂರಕ್ಷಣೆಗಾಗಿ ತಮ್ಮ ಅಧ್ಯಕ್ಷತೆಯಲ್ಲಿ ನಾಡಿನ ವಿವಿಧ ಮಠಾಧಿಪತಿಗಳು ಹಾಗೂ ಧರ್ಮಗುರುಗಳನ್ನೊಳಗೊಂಡ ಕರ್ನಾಟಕ ವನಸಂವರ್ಧನ ಟ್ರಸ್ಟ್ ರಚಿಸಿ ನಾಡಿನ ಐದು ಕೋಟಿ ಜನಸಂಖ್ಯೆಗೆ ಅನುಗುಣವಾಗಿ ಐದು ಕೋಟಿಗೂ ಹೆಚ್ಚು ಸಸಿಗಳನ್ನು ನೆಟ್ಟು ವನ ಸಂವರ್ಧನೆಗೆ ನೀಡಿದ ಕೊಡುಗೆ ಅಪಾರವಾದದ್ದು ಎಂದರು. ಒಕ್ಕಲಿಗರ ಯುವ ವೇದಿಕೆ ಅಧ್ಯಕ್ಷ ಸುಳಗೋಡು ದಿನೇಶ್ ಗೌಡ, ಉಪಾಧ್ಯಕ್ಷ ಕಿರನಲ್ಲಿ ಮುತ್ತುರಾಜ್, ಒಕ್ಕಲಿಗರ ನೌಕರರ ಸಂಘದ ಅಧ್ಯಕ್ಷ ರಮೇಶ್, ಪ್ರಾಂಶುಪಾಲ ಗೋವಿಂದೇಗೌಡ, ಮುಖ್ಯ ಶಿಕ್ಷಕಿ ದಿವ್ಯ, ಉಪನ್ಯಾಸಕರಾದ ಸ್ವಾಮಿಗೌಡ, ಕಿರಣ್, ಮಂಜುನಾಥ್, ಶ್ರೀನಿವಾಸ್, ಬಿಂದು, ಅನುಶ್ರೀ, ಪ್ರೀತು, ಪುಟ್ಟರಾಜು, ದಿನೇಶ್ ಇದ್ದರು.

ಅಡುಗೆ ಸಿಬ್ಬಂದಿ ಪಾತ್ರ ಅನನ್ಯ

ಪಿರಿಯಾಪಟ್ಟಣ: ದಾನ ದಾನಕ್ಕಿಂತ ಅನ್ನದಾನ ಶ್ರೇಷ್ಠ, ಅನ್ನದಾನ ಪೌಷ್ಟಿಕ ಆಹಾರ ತಯಾರಿಸಿ ನೀಡುವುದರಿಂದ ಮಕ್ಕಳು ಆರೋಗ್ಯವಂತರಾಗಿ ಸಮಾಜದಲ್ಲಿ ಸತ್ಪ್ರಜೆಯಾಗಿ ದೇಶದ ಆಸ್ತಿಯಾಗುತ್ತಾರೆ. ಇದಕ್ಕೆ ಅಡುಗೆ ಸಿಬ್ಬಂದಿ ಕೊಡುಗೆ ಅನನ್ಯ ಎಂದು ತಾಲ್ಲೂಕು ಪಂಚಾಯಿತಿ ಕಾರ್ಯನಿರ್ವಾಹಕ ಅಧಿಕಾರಿ ಸುನಿಲ್ ಕುಮಾರ್ ತಿಳಿಸಿದರು.

ಪಟ್ಟಣದ ಧರ್ಮ ಪ್ರವರ್ತ ಬೆಂಗಳೂರು ಸುಬ್ಬಣ್ಣನವರ ಸರ್ಕಾರಿ ಪದವಿ ಪೂರ್ವ ಕಾಲೇಜು ಆವರಣದಲ್ಲಿ ಅಡುಗೆ ಸಿಬ್ಬಂದಿಗಳಿಗಾಗಿ ಏರ್ಪಡಿಸಿದ್ದ ಪ್ರಧಾನ ಮಂತ್ರಿ ಪೋಷಣ್ ಶಕ್ತಿ ನಿರ್ಮಾಣ್ ಕಾರ್ಯಕ್ರಮದಲ್ಲಿ ಮಾತನಾಡಿದರು.

> » ತಾಪಂ ಕಾರ್ಯನಿರ್ವಾಹಕ ಅಧಿಕಾರಿ ಸುನಿಲ್ ಕುಮಾರ್ ಬಣ್ಣನೆ

ಶಾಲಾ ಮಕ್ಕಳು ಹಸಿವಿನಿಂದ ಪಾಠ ಪ್ರವಚನ ಕಲಿಯಲು ಅಸಾಧ್ಯ ಎಂದು ತಿಳಿದ ಸರ್ಕಾರ 1 ರಿಂದ 10 ನೇ ತರಗತಿವರೆಗಿನ ಮಕ್ಕಳ ಕಲಿಕೆಗೆ ಪೂರಕವಾಗುವಂತೆ ಪ್ರಧಾನ ಮಂತ್ರಿ ಪೋಷಣ್ ಶಕ್ತಿ ನಿರ್ಮಾಣ್ ಬಿಸಿಯೂಟ ಯೋಜನೆ ಜಾರಿಗೆ ತಂದಿದೆ. ಬಿಸಿಯೂಟದ ಸಂಪೂರ್ಣ ಯಶಸ್ಸು ಅಡುಗೆ ಸಿಬ್ಬಂದಿಯವರ ಮೇಲಿದ್ದು ಬದ್ಧತೆಯಿಂದ ಕಾರ್ಯ ನಿರ್ವಹಿಸಬೇಕು. ಅಡುಗೆ ಸಿಬ್ಬಂದಿ ಅಡುಗೆ ಮನೆ ಮತ್ತು ಶುಚಿತ್ವಕ್ಕೆ ಹೆಚ್ಚು ಆದ್ಯತೆ ನೀಡುವ ಜತೆಗೆ ಶಾಲೆಗೆ ಬರುವ ಆಹಾರ ಧಾನ್ಯ ಪರಿಶೀಲಿಸಿ ಗುಣಮಟ್ಟ ಖಾತರಿ ಪಡಿಸಿಕೊಳ್ಳಬೇಕು, ಆಹಾರ ಪದಾರ್ಥಕ್ಕೆ ತರಕಾರಿ ಬಳಸಿಕೊಳ್ಳುವ ಮುನ್ನ ಅವುಗಳ ಸ್ವಚ್ಚತೆಗೆ ಮಹತ್ವ ನೀಡಬೇಕು. ಸರ್ಕಾರಿ ಶಾಲೆಗಳಲ್ಲಿ ಅಡುಗೆ ಕೆಲಸದಲ್ಲಿ ನಿರತರಾಗಿರುವ ಸಿಬ್ಬಂದಿ ಅದನ್ನು ಸೇವೆ ಎಂದು ಪರಿಗಣಿಸಿ ಅರ್ಪಣಾಭಾವದಿಂದ ದುಡಿಯಬೇಕು. ಬಿಸಿಯೂಟದ ಹಿಂದೆ ಮಕ್ಕಳಿಗೆ ಪೌಷ್ಟಿಕಾಂಶಯುಕ್ತ ಆಹಾರ ನೀಡಬೇಕೆಂಬ ಉದ್ದೇಶವಿದ್ದು ಯಾವುದೇ ಕಾರಣಕ್ಕೂ ಅಡುಗೆ ಸಿಬ್ಬಂದಿ ಗುಣಮಟ್ಟದಲ್ಲಿ ರಾಜಿಯಾಗಬಾರದು ಎಂದರು. ಅಕ್ಷರ ದಾಸೋಹ ಸಹಾಯಕ ನಿರ್ದೇಶಕ ಪ್ರಶಾಂತ್ ಮಾತನಾಡಿ ಪ್ರತಿ ಶಾಲೆಗಳಲ್ಲಿ ನೂರಾರು ವಿದ್ಯಾರ್ಥಿಗಳಿಗೆ ಹಸಿವು ತಣಿಸುವ ಅನ್ನಪೂರ್ಣೆಯರಾಗಿ ಕಾರ್ಯನಿರ್ವಹಿಸುವ ಬಿಸಿಯೂಟ ಸಿಬ್ಬಂದಿಗಳು ಅವರ ಆರೋಗ್ಯವನ್ನು ಗಮದಲ್ಲಿಟ್ಟು ತಮ್ಮ ಸುರಕ್ಷತಾ ಕ್ರಮ ಪಾಲಿಸುವದರ ಜೊತೆಗೆ ಸ್ವಚ್ಚತೆ, ಸ್ವನಿಷ್ಠತೆಗೂ ಆದ್ಯತೆ ನೀಡಬೇಕು,

ಪ್ರೌಢ ಶಾಲೆಯಲ್ಲಿ ಜರುಗಿದ ತಾಲೂಕು ಮಟ್ಟದ ಮುಖ್ಯ ಅಡುಗೆಯವರು ಮತ್ತು ಸಹಾಯಕ ಅಡುಗೆಯವರ ಸ್ಪರ್ಧಾ ಕಾರ್ಯಗಾರ ಅತ್ಯುತ್ತಮ ಗುಣಮಟ್ಟದಿಂದ ಕೂಡಿದೆ ಈ ಕಾರ್ಯಕ್ರಮದಲ್ಲಿ ತಾಲ್ಲೂಕಿನ ಅನೇಕ ಶಾಲೆಗಳ ಅಡುಗೆ ತಯಾರಿಕಾ ಸಿಬ್ಬಂದಿಗಳು ಭಾಗವಹಿಸಿ ಬಗೆಬಗೆಯ ಅಡುಗೆ ಕಾರ್ಯಗಳನ್ನು ತಯಾರಿಸುವ ಮೂಲಕ ತಾವು ಮಕ್ಕಳ ಆರೋಗ್ಯ ಕಾಪಾಡುವ ನಿಟ್ಟಿನಲ್ಲಿ ತಾವು ಸದಾ ಜಾಗೃತರಾಗಿದ್ದೇವೆ ಎಂದು ಈ ಮೂಲಕ ತೋರ್ಪಡಿಸಿದ್ದಾರೆ ಇವರ ಕಾರ್ಯ ಅತ್ಯಂತ ಶ್ಲಾಘನೀಯ ಎಂದರು.

ಕಾರ್ಯಕ್ರಮದಲ್ಲಿ ಪಂಚವಳ್ಳಿ ಕ್ಲಸ್ಟರ್ ಸಂಪನ್ಮೂಲ ವ್ಯಕ್ತಿ ಗಣೇಶ್ ಕುಮಾರ್ ಮಾತನಾಡಿ ಸರ್ಕಾರ ನಿಗದಿಪಡಿಸಿದ ಮೊತ್ತದಲ್ಲಿ ವಿದ್ಯಾರ್ಥಿಗಳಿಗೆ ಆರೋಗ್ಯವಂತ ಆಹಾರ ತಯಾರಿಸಿ ನೀಡುವ ಗುರುತರ ಜವಾಬ್ದಾರಿ ನಿರ್ವಹಿಸುವ ಸಿಬ್ಬಂದಿಗಳ ಕಾರ್ಯವನ್ನು ಶ್ಲಾಘಿಸಿದ ಅವರು, ಅಡುಗೆ ಸಿಬ್ಬಂದಿಗೆ ಗ್ಯಾಸ್ ಬಳಕೆ, ಅಗ್ನಿ ದುರಂತಗಳು ಸಂಭವಿಸದಂತೆ ತೆಗೆದುಕೊಳ್ಳಬಹುದಾದ ಮುಂಜಾಗ್ರತಾ ಕ್ರಮಗಳ ಬಗ್ಗೆ ಮಾಹಿತಿ ನೀಡಿದರು.

ಈ ಸಂದರ್ಭದಲ್ಲಿ ಬಿಆರ್‌ಪಿ ಗಳಾದ ಮನೋಹರ್, ಶ್ರೀನಿಧಿ, ಶಿವಶಂಕರ್ , ಸಿಆರ್‌ಪಿಗಳಾದ ಶಿವಕುಮಾರ್ ಸುದರ್ಶನ್ ಶಿವಕುಮಾರ್ ಡಿ.ರವಿಕುಮಾರ್ ಬಿ.ಆರ್.ನಟರಾಜು ಮಂಜುನಾಥ್, ತೀರ್ಪುಗಾರರಾದ ಸುಕನ್ಯಾ, ಸರ್ವಮಂಗಳ, ಸುದರ್ಶನ್, ಸೇರಿದಂತೆ ತಾಲೂಕಿನ ವಿವಿಧ ಶಾಲೆಗಳ ಅಡುಗೆ ತಯಾರಿಕಾ ಸಿಬ್ಬಂದಿಗಳು ಉಪಸ್ಥಿತರಿದ್ದರು.

ಸಂಜೆ ಟಿಪ್ಸ್

ಜಿಐ ಆಂಕೊಲಾಜಿ ಕ್ಲಿನಿಕ್ ಆರಂಭ

ಜಠರಗರುಳಿನ ಆಂಕೊಲಾಜಿಗೆ ಮೀಸಲಾದ ವಿಶೇಷ ಕೇಂದ್ರವಾದ ಜಿಐ ಆಂಕೊಲಾಜಿ ಕ್ಲಿನಿಕ್ ಉದ್ಘಾಟನೆಯೊಂದಿಗೆ ಬೆಲೆನಸ್ ಚಾಂಪಿಯನ್ ಆಸ್ಪತ್ರೆಯು ಜಿಐ ಕ್ಯಾನ್ಸರ್ ಆರೈಕೆಯಲ್ಲಿ ದೊಡ್ಡ ಮುನ್ನಡೆ ಸಾಧಿಸಿದೆ. ಬೆಂಗಳೂರಿನ ಹೃದಯಭಾಗದಲ್ಲಿರುವ ಈ ಕ್ಲಿನಿಕ್ ಅತ್ಯಾಧುನಿಕ ತಂತ್ರಜ್ಞಾನವನ್ನು ಹೊಂದಿದೆ ಮತ್ತು ಕ್ಷೇತ್ರದ ಹೆಸರಾಂತ ಹಿರಿಯ ಸಲಹೆಗಾರ ಡಾ.ವಿಕ್ರಂ ಜೆ ರಾವ್ ಅವರು ವಿಭಾಗದ ಮುಖ್ಯಸ್ಥರಾಗಿ ಕಾರ್ಯನಿರ್ವಹಿಸುತ್ತಿದ್ದಾರೆ. ಬಿಡುಗಡೆ ಕಾರ್ಯಕ್ರಮವು ಕನ್ನಡ ಸಾಹಿತ್ಯ ಪರಿಷತ್ತಿನ ಅಧ್ಯಕ್ಷರಾದ ಶ್ರೀ ನಾಡೋಜ ಡಾ.ಮಹೇಶ್ ಜೋಶಿ ಸೇರಿದಂತೆ ಗೌರವಾನ್ವಿತ ಅತಿಥಿಗಳ ಉಪಸ್ಥಿತಿಗೆ ಸಾಕ್ಷಿಯಾಯಿತು; ಝುರೋಧಾ ಅಸ್ಸೆಟ್ ಮ್ಯಾನೇಜ್ಮೆಂಟ್ ಪ್ರೈ. ಲಿ. ನ ಸಿಇಒ. ಶ್ರೀ ವಿಶಾಲ್ ಜೈನ್, ವಿಪ್ರೋ ಕಂಪನಿಯ ಮ್ಯಾನೇಜ್ಮೆಂಟ್ ಕನ್ಸಲ್ಟೆಂಟ್ ಅನಂತ್ ಹೆಜಮಾಡಿ ಶಂಕರ್ ರಾವ್, ಬೆಲೆನಸ್ ಆಸ್ಪತ್ರೆಯ ಸಹ ಸಂಸ್ಥಾಪಕ ಕಿಶೋರ್, ಬೆಲೆನಸ್ ಆಸ್ಪತ್ರೆಯ ಸಂಸ್ಥಾಪಕ ಡಾ. ಮಂಜುನಾಥ್, ಮತ್ತು ಬೆಲೆನಸ್ ಆಸ್ಪತ್ರೆಯ ಸಿಇಒ ಡಾ.ಶಶಿಧರ್ ಉಪಸ್ಥಿತರಿದ್ದರು. ಜಿಐ ಆಂಕೊಲಾಜಿ ಚಿಕಿತ್ಸಾಲಯದ ಮುಖ್ಯಸ್ಥ ಡಾ.ವಿಕ್ರಮ್ ಜೆ ರಾವ್ ಅವರು ತಮ್ಮ ಉತ್ಸಾಹವನ್ನು ವ್ಯಕ್ತಪಡಿಸಿ, ''ಬೆಲೆನಸ್ ಚಾಂಪಿಯನ್ ಆಸ್ಪತ್ರೆಯಲ್ಲಿನ ಜಿಐ ಆಂಕೊಲಾಜಿ ಕ್ಲಿನಿಕ್ ಸಮಗ್ರ ಮತ್ತು ಸುಧಾರಿತ ಕ್ಯಾನ್ಸರ್ ಆರೈಕೆಯನ್ನು ಒದಗಿಸುವ ನಮ್ಮ ಬದ್ಧತೆಗೆ ಸಾಕ್ಷಿಯಾಗಿದೆ. ನಾವು ಭರವಸೆಯ ದಾರಿದೀಪವಾಗುವ ಗುರಿ ಹೊಂದಿದ್ದೇವೆ. ಪರಿಣತಿ, ತಂತ್ರಜ್ಞಾನ ಮತ್ತು ಸಹಾನುಭೂತಿಯ ಆರೈಕೆಯನ್ನು ಸಂಯೋಜಿಸುವ ಮೂಲಕ ಜಠರಗರುಳಿನ ಕ್ಯಾನ್ಸರ್ ಗಳೊಂದಿಗೆ ನೆರವಾಗಲಿದ್ದೇವೆ'' ಎಂದರು. ಶ್ರೀ ನಾಡೋಜ ಡಾ.ಮಹೇಶ್ ಜೋಶಿಯವರು ಬೆಂಗಳೂರಿನಲ್ಲಿ ಇಂತಹ ವಿಶೇಷ ಆರೋಗ್ಯ ಸೇವೆಗಳ ಪ್ರಾಮುಖ್ಯತೆಯನ್ನು ಒತ್ತಿ ಹೇಳಿದರು,

ಮಶ್ರೂಮ್ ಸ್ಯಾಂಡ್ವಿಚ್

ಪಾಕ ಶಾಲೆ

ಮಾಡುವ ವಿಧಾನ

ಮೊದಲಿಗೆ ಒಂದು ಪ್ಯಾನ್ಗೆ ಸ್ವಲ್ಪ ಎಣ್ಣೆ ಹಾಕಿಕೊಂಡು ಅದಕ್ಕೆ ಹೆಚ್ಚಿದ ಈರುಳ್ಳಿ ಮತ್ತು ಬೆಳ್ಳುಳ್ಳಿಯನ್ನು ಹಾಕಿಕೊಂಡು ಹಸಿವಾಸನೆ ಹೋಗುವವರೆಗೆ ಫ್ರೈ ಮಾಡಿಕೊಳ್ಳಿ. ಬಳಿಕ ಇದಕ್ಕೆ ಹೆಚ್ಚಿದ ಮಶ್ರೂಮ್ ಹಾಕಿಕೊಂಡು ಚನ್ನಾಗಿ ಫ್ರೈ ಮಾಡಿ. ಈಗ ಇದಕ್ಕೆ ಉಪ್ಪು, ಚಿಲ್ಲಿ ಫ್ಲೇಕ್ಸ್ ಮತ್ತು ಒರೆಗಾನೋ ಹಾಕಿಕೊಂಡು ತಿರುವಿಕೊಳ್ಳಿ. ಬಳಿಕ ಈ ಮಿಶ್ರಣಕ್ಕೆ ತುರಿದ ಚೀಸ್ ಅನ್ನು ಹಾಕಿಕೊಂಡು ಚನ್ನಾಗಿ ಮಿಕ್ಸ್ ಮಾಡಿಕೊಳ್ಳಿ. ನಂತರ ಒಂದು ಬ್ರೆಡ್ ಮೇಲೆ ಈ ಮಿಶ್ರಣವನ್ನು ಹದವಾಗಿ ಹಾಕಿಕೋಂಡು ಇನ್ನೊಂದು ಬ್ರೆಡ್ನ ಸಹಾಯದಿಂದ ಮುಚ್ಚಿ. ಸ್ಯಾಂಡ್ವಿಚ್ ಮೇಕರ್ ಅಥವಾ ಗ್ರಿಲ್ ಪ್ಯಾನ್ನಲ್ಲಿ ಇಟ್ಟು ಬಿಸಿಮಾಡಿಕೊಂಡರೆ ರುಚಿರುಚಿಯಾದ ಮಶ್ರೂಮ್ ಸ್ಯಾಂಡ್ವಿಚ್ ರೆಡಿ.

ಬೇಕಾಗಿರುವ ಪದಾರ್ಥ

ಹೆಚ್ಚಿದ ಅಣಬೆಗಳು - 250 ಗ್ರಾಂ ಹೆಚ್ಚಿದ ಈರುಳ್ಳಿ- 1 ಹೆಚ್ಚಿದ ಬೆಳ್ಳುಳ್ಳಿ - 1 ಚಿಲ್ಲಿ ಫ್ಲೇಕ್ಸ್ - 1 ಚಮಚ ಒರೆಗಾನೋ - 1 ಚಮಚ ಉಪ್ಪು- ರುಚಿಗೆ ತಕ್ಕಷ್ಟು ಎಣ್ಣೆ - ಅಗತ್ಯಕ್ಕೆ ತಕ್ಕಷ್ಟು ಬ್ರೆಡ್ - 4 ತುರಿದ ಚೀಸ್ - ಕಾಲು ಕಪ್

ಅಯೋಧ್ಯೆಯಲ್ಲಿ ಮನಗೆದ್ದ ಹೇಮಾ ಮಾಲಿನಿ ನೃತ್ಯ

ಭಗವಾನ ಶ್ರೀ ರಾಮ ಅಯೋಧ್ಯೆಗೆ ಮರಳಿ ಬರ್ತಿದ್ದಾರೆ. ಈ ಒಂದು ಸ್ವಾಗತಕ್ಕೆ ಇಡೀ ಅಯೋಧ್ಯೆ ಸಜ್ಜಾಗಿದೆ. ಶ್ರೀ ರಾಮ ಲಲ್ಲಾನ ಪ್ರತಿಷ್ಠಾಪನೆ ಕೂಡ ಶ್ರೀರಾಮಮಂದಿರದಲ್ಲಿ ಆಗುತ್ತಿದೆ. ಬಾಲಿವುಡ್ನ ಕನಸಿನ ರಾಣಿ ಹೇಮಾ ಮಾಲಿನಿ ಅಯೋಧ್ಯೆಯಲ್ಲಿ ರಾಮಾಯಣವನ್ನ ನೃತ್ಯ ನಾಟಕದ ಮೂಲಕ ಪ್ರದರ್ಶನ ಮಾಡಿದ್ದಾರೆ. ಈ ನೃತ್ಯ ನಾಟಕದಲ್ಲಿ ಶ್ರೀ ರಾಮನ ಕಥನವನ್ನ ತೋರಿದ್ದಾರೆ. ಭಕ್ತರೆಲ್ಲೂ ಈ ಒಂದು ನೃತ್ಯ ರೂಪಕವನ್ನ ಕಣ್ತುಂಬಿಕೊಂಡು ಪುನೀತರಾಗಿದ್ದಾರೆ.

ರಾಮನ ಮೇಲೆ ಸೀರಿಯಲ್ ಬಂದಿದೆ. ಸಿನಿಮಾಗಳಲ್ಲೂ ರಾಮನ ಗುಣಗಾನ ಆಗಿದೆ. ಆದರೆ ಬಿಜೆಪಿ ಪಕ್ಷದ ಸಂಸದೆ ಹೇಮಾ ಮಾಲಿನಿ ತಮ್ಮ ನೃತ್ಯ ಕಲೆಯ ಮೂಲಕ ಇಲ್ಲಿ ನೆರೆದ ಜನಕ್ಕೆ ರಾಮಾಯಣವನ್ನ ನೃತ್ಯ ನಾಟಕದ ಮೂಲಕವೇ ಪ್ರದರ್ಶನ ಮಾಡಿದ್ದಾರೆ. ಶ್ರೀ ರಾಮನ ಕಥೆಯನ್ನ ನೃತ್ಯ ರೂಪದಲ್ಲಿ ನೋಡೋದೇ ಒಂದು ಚೆಂದ ನೋಡಿ, ಆ ಚೆಂದವನ್ನ ನಟಿ ಹೇಮಾ ಮಾಲಿನಿ ಇದೀಗ ನೃತ್ಯದ ಮೂಲಕ ಕಟ್ಟಿಕೊಟ್ಟಿದ್ದಾರೆ. ಇಡೀ ರಾಮಯಣ ನೋಡಿದ ಜನ ಮಂತ್ರಮುಗ್ಧ ಗೊಂಡಿದ್ದಾರೆ ಅಂತಲೂ ಬಣ್ಣಿಸಬಹುದು. ಅಷ್ಟು ಸುಂದರವಾಗಿಯೇ ರಾಮಾಯಣ ನೃತ್ಯ ನಾಟಕ ಇಲ್ಲಿ ಕಣ್ಮನ ಸೆಳೆದಿದೆ. ಶ್ರೀ ರಾಮನ ನೃತ್ಯ ನಾಟಕದಲ್ಲಿ ಹೇಮಾ ಮಾಲಿನಿ ಅವರ ಜೊತೆಗೆ ಇತರ ನೃತ್ಯ ಕಲಾವಿದರು ಭಾಗಿ ಆಗಿದ್ದರು. ರಾಮ ಒಟ್ಟು ಕಥೆಯನ್ನ ಇಲ್ಲಿ ನೃತ್ಯ ರೂಪದಲ್ಲಿಯೇ ವಿಶೇಷವಾಗಿಯೇ ಹೇಳಿದರು. ಇವರ ನೃತ್ಯ ರೂಪಕ ಜನರ ಮನವನ್ನ ಗೆದ್ದಿದೆ ಅಂತಲೇ ಹೇಳಬಹುದು. ಶ್ರೀ ರಾಮನ ನೃತ್ಯ ನಾಟಕ ನೋಡಲು ಬಂದ ಜನ ಈ ವಿಶೇಷ ರಾಮಾಯಣವನ್ನ ಕಂಡು ಸಂತೃಪ್ತರಾಗಿದ್ದಾರೆ. ಶ್ರೀರಾಮಮಂದಿ ಉದ್ಘಾಟನೆಗೆ ಬಂದ ಜನರಿಗೆ ಇಡೀ ನೃತ್ಯ ನಾಟಕ ರಾಮನ ಒಟ್ಟು ಚಿತ್ರಣ ಪ್ರದರ್ಶನ ಮಾಡಿದೆ. ಶ್ರೀ ರಾಮ ಮಂದಿರದ ಉದ್ಘಾಟನೆ ಸಮಯದಲ್ಲಿ ಹೇಮ ಮಾಲಿನಿ ನೃತ್ಯ ರೂಪ ಕೊಡ್ತಾರೆ ಅನ್ನುವ ಸುದ್ದಿ ಇತ್ತು. ಇದು ಹೆಚ್ಚು ಗಮನ ಕೂಡ ಸೆಳೆದಿತ್ತು. ಅದರಂತೆ ಹೇಮಾ ಮಾಲಿನಿ ಇದೀಗ ಇಡೀ ರಾಮಾಯಣವನ್ನ ನೃತ್ಯ ನಾಟಕದ ಮೂಲಕ ಪದರ್ಶನ ಮಾಡಿದ್ದಾರೆ. ಶ್ರೀ ರಾಮ ಭಕ್ತರ ಮನಸನ್ನು ಗೆದ್ದಿದ್ದಾರೆ.

ದೊಡ್ಡಪತ್ರೆ ಪ್ರಯೋಜನ

ಹೆಲ್ತ್ ಟಿಪ್ಸ್

ನಮ್ಮ ಮನೆಯ ಹಿತ್ತಲಲ್ಲೇ ಸಿಗುವ ಗಿಡಗಳು ಅನೇಕ ಖಾಯಿಲೆಗಳನ್ನು ಶಮನ ಮಾಡುವ ಶಕ್ತಿ ಹೊಂದಿರುತ್ತವೆ. ಹಿಂದಿನ ಕಾಲದ ಜನರು ಆಯುರ್ವೇದ ಔಷಧಗಳನ್ನು ಇಂತಹ ಗಿಡ ಗಂಟಿ, ಬೇರುಗಳಿಂದಲೇ ತಯಾರಿಸುತ್ತಿದ್ದರು. ಅಂತಹ ಒಂದು ಗಿಡಗಳಲ್ಲಿ ದೊಡ್ಡಪತ್ರೆಯೂ ಒಂದು.

ದೊಡ್ಡಪತ್ರೆ ಎಲೆ, ತುಳಸಿ ಎಲೆ ಮತ್ತು ವೀಳ್ಯದೆಲೆಯನ್ನು ಅರೆದು ರಸ ತೆಗೆದು ಅದಕ್ಕೆ ಜೇನುತುಪ್ಪ ಬೆರೆಸಿ ಕುಡಿದರೆ ನೆಗಡಿ, ಕೆಮ್ಮು ದೂರವಾಗುತ್ತದೆ. ಮಕ್ಕಳಿಗೆ ಜ್ವರ ಬಂದಾಗ ದೊಡ್ಡಪತ್ರೆ ಎಲೆ ಬಾಡಿಸಿ ನೆತ್ತಿಯ ಮೇಲೆ ಇಡುತ್ತಾರೆ. ಈ ಎಲೆಗಳ ಪೇಸ್ಟ್ ತಯಾರಿಸಿ ಅದನ್ನು ಚೇಳು ಕಚ್ಚಿದ ಗಾಯಕ್ಕೆ ಹಚ್ಚಿದರೆ ನೋವು ದೂರವಾಗುತ್ತದೆ. ಒಂದು ವಾರದವರೆಗೆ ದೊಡ್ಡ ಪತ್ರೆಯ ಎಲೆಗಳನ್ನು ತಿಂದರೆ ಅರಿಶಿಣ ಕಾಮಾಲೆ ವಾಸಿಯಾಗುತ್ತದೆ. ದೊಡ್ಡಪತ್ರೆಯನ್ನು ಜೀರಿಗೆ, ಎಳ್ಳಿನೊಂದಿಗೆ ಹುರಿದು ಕಾಯಿತುರಿ ಜೊತೆ ರುಬ್ಬಿ ಅದಕ್ಕೆ ಉಪ್ಪು, ಮಜ್ಜಿಗೆ ಹಾಕಿ ತಂಬುಳಿ ಮಾಡಿ ಕುಡಿದರೆ ಪಿತ್ತದ ಖಾಯಿಲೆಗಳು ಗುಣಮುಖವಾಗುವುದು. ದೊಡ್ಡಪತ್ರೆ ಎಲೆಯನ್ನು ಉಪ್ಪಿನ ಸಹಿತ ತಿಂದರೆ ಜೀರ್ಣಶಕ್ತಿ ಅಧಿಕವಾಗುತ್ತದೆ. ದೊಡ್ಡ ಪತ್ರೆ ಎಲೆಯನ್ನು ಹುಳುಕಡ್ಡಿಯ ಭಾಗಕ್ಕೆ ತಿಕ್ಕುತ್ತಿದ್ದರೆ ಹುಳುಕಡ್ಡಿಯ ನಿವಾರಣೆ ಸಾಧ್ಯ.

ಮಧುರ ಗಾನಾರಂಭ 'ಸಾಕ್ಷಿ' ಪ್ರತಿಭೆಯ ಅನಾವರಣ

ಕರ್ಣಾನಂದ ಮಧುರಗಾನಕ್ಕೆ ಭಾಷೆ -ಎಲ್ಲೆಗಳ ಹಂಗಿಲ್ಲ. ಸುಸ್ವನ ಗಾನಾಮೃತ ಪ್ರತಿ ಹೃದಯಗಳ ತಂತಿ ಮೀಟಿ ರಸಾಸ್ವಾದನೆಗೆ ಅನುವು ಮಾಡಿಕೊಡುತ್ತದೆ, ಮಧುರಾನುಭೂತಿಯನ್ನು ಉಂಟು ಮಾಡುತ್ತದೆ. ಸಂಗೀತ ಎಂದೂ ನವನವೋನ್ಮೇಷಶಾಲಿನಿಯಾದ್ದರಿಂದ ಕಲ್ಲನ್ನೂ ಕರಗಿಸಿಬಿಡುವ ಅಗಾಧ ಶಕ್ತಿಯನ್ನು ಹೊಂದಿರುವುದರಿಂದ ಸಂಗೀತಕ್ಕೆ ಸೋಲದ ಮನಸ್ಸಿಲ್ಲ. ಇಂಥ ನಿತ್ಯ ನೂತನ ಉಲ್ಲಸಿತ ಸಂಗೀತ ಕಾರ್ಯಕ್ರಮವೊಂದು ಈ ಉದ್ಯಾನನಗರಿಯ ಕಲಾರಸಿಕರ ಮನತಣಿಸಲು ಬಹು ಅಚ್ಚುಕಟ್ಟಾಗಿ ರೂಪುಗೊಂಡಿದೆ. ಇದೇ ತಿಂಗಳ 25 ಗುರುವಾರದಂದು ಸಂಜೆ 6 ಗಂಟೆಗೆ ಚೌಡಯ್ಯ ಮೆಮೋರಿಯಲ್ ಹಾಲ್ ನಲ್ಲಿ 'ಅಶ್ವಗಾನ' ಸಂಸ್ಥೆ ಆಯೋಜಿಸಿರುವ ಕಾರ್ಯಕ್ರಮದಲ್ಲಿ ಯುವ ಗಾಯಕರಾದ ಭಾರ್ಗವ್ ಹೆಚ್.ಸಿ.ಮತ್ತು ಮೋಹಿತ್ ಪಿ. ಹಾಗೂ ಇನಿದನಿಯ ಸಾಕ್ಷಿ ಜಗದೀಶಳ ರೋಮಾಂಚಕ ನಾದಲೀಲೆಯ 'ಆರಂಭ' ಸಂಗೀತ ಕಾರ್ಯಕ್ರಮ ಅನಾವರಣಗೊಳ್ಳಲಿದೆ. .

ಯುವಕದ್ವಯರಾದ ಭಾರ್ಗವ್ ಹೆಚ್.ಸಿ.ಮತ್ತು ಮೋಹಿತ್ ಪಿ. ಹಾಗೂ ತರುಣಿ ಸಾಕ್ಷಿ- ಮೂವರೂ ಪ್ರತಿಭಾನ್ವಿತ ಗಾಯಕರು. ಇನಿದನಿಯ ನಿನಾದವನ್ನು ಹೊರಹೊಮ್ಮಿಸುವ ತಾಜಾ ಪ್ರತಿಭೆ ಕು. ಸಾಕ್ಷೀ ಜಗದೀಶ್, ಗೀತೆಯ ಅಂತರಾಳದ ಭಾವವನ್ನು ಆವಿರ್ಭವಿಸಿಕೊಂಡು ತನ್ಮಯತೆಯಿಂದ ಅಷ್ಟೇ ಭಾವಪೂರ್ಣವಾಗಿ ಹಾಡುವ ಗಾನಕೋಗಿಲೆ ಎಂದರೆ ಅತಿಶಯೋಕ್ತಿಯಲ್ಲ. ದೈವದತ್ತ ಮಧುರ ಕಂಠ, ರಕ್ತಗತವಾಗಿ ಬಳುವಳಿ ಪಡೆದ ಸಂಗೀತಜ್ಞಾನ, ಪರಿಶ್ರಮದಿಂದ ಅರ್ಜಿಸಿದ ಕರ್ನಾಟಕ ಶಾಸ್ತ್ರೀಯ ಸಂಗೀತದ ಅರಿವು-ವಿದ್ಯೆ, ಅವಳ ಸಂಸ್ಕಾರದ ಪುಣ್ಯವೂ ಹೌದು. ಸಂಗೀತ-ನೃತ್ಯ ಮತ್ತು ರಂಗಭೂಮಿಯ ಸಾಂಸ್ಕೃತಿಕ ಹಿನ್ನಲೆಯುಳ್ಳ ಕುಟುಂಬದಿಂದ ಒಡಮೂಡಿರುವ ಯುವಪ್ರತಿಭೆ ಸಾಕ್ಷೀ ಜಗದೀಶ್ ಜನಿಸಿದಂದಿನಿಂದ ಅವಳ ಕಿವಿಯ ಮೇಲೆ ಬಿದ್ದ ನಾದತರಂಗಗಳೇ ಅವಳ ವ್ಯಕ್ತಿತ್ವವನ್ನು ರೂಪಿಸಿದೆ ಎನ್ನಬಹುದು. ವಿಶ್ವಪ್ರಸಿದ್ಧ ಕರ್ನಾಟಕ ಶಾಸ್ತ್ರೀಯ ಸಂಗೀತಗಾರ್ತಿ ಡಾ. ಪುಸ್ತಕಂ ರಮಾ ಇವಳ ಅಜ್ಜಿ ಹಾಗೂ ಸಂಗೀತ ಕಲಿಕೆಗೆ ಮಾರ್ಗದರ್ಶಕ ಗುರು. ಪುಟ್ಟಬಾಲಕಿ ಸಾಕ್ಷಿ ಬಾಲ್ಯದ ತನ್ನ ಐದರ ಎಳವೆಯಿಂದಲೇ ಸಂಗೀತಕ್ಕೆ ಒಲಿದವಳು. ರಕ್ತಗತವಾಗಿ ದತ್ತವಾದ ಸಿರಿಕಂಠ, ಅಭ್ಯಾಸದಿಂದ ಹದಗೊಂಡು,ಶಾಸ್ತ್ರೀಯ ಸಂಗೀತಾಭ್ಯಾಸದೊಡನೆ, ಕಳೆದೆರಡು ವರ್ಷಗಳಿಂದ ಅನುಪಮ ಗಾಯಕಿ ಸುಪ್ರಿಯಾ ರಘುನಂದನ್ ಅವರಲ್ಲಿ ಭಾವಗೀತೆಗಳನ್ನು ಕಲಿಯುತ್ತಿದ್ದಾಳೆ. ಜೊತೆಗೆ ನಾಟ್ಯಗುರು ವೀಣಾ ಮೂರ್ತಿ ವಿಜಯ್ ಅವರಲ್ಲಿ 5 ವರ್ಷಗಳಿಂದ ನಾಟ್ಯಾಭ್ಯಾಸ ಮಾಡುತ್ತಾ, ಮನೋಜ್ಞ ಬಾಲರಾಜು ಅವರಲ್ಲಿ ಸಮಕಾಲೀನ ನೃತ್ಯದಲ್ಲೂ ತರಬೇತಿಗೊಳ್ಳುತ್ತಿರುವ ಬಹುಮುಖ ಪ್ರತಿಭೆ ಇವಳ ವೈಶಿಷ್ಟ್ಯ. ಇದರೊಡನೆ ಇವಳು, ಹಿಪ್-ಹಾಪ್ ಪಾಶ್ಚಾತ್ಯ ನೃತ್ಯಶೈಲಿಯಲ್ಲೂ ಪರಿಣಿತಳು. ಸಕಲ ಕಲಾವಲ್ಲಭೆಯಾದ ಇವಳು, ಚಿಕ್ಕಂದಿನಿಂದ ಎಲ್ಲ ಕಲಾಚಟುವಟಿಕೆಗಳಲ್ಲಿ ಸಕ್ರಿಯಳು. ಶಾಲಾ-ಕಾಲೇಜುಗಳಲ್ಲಿನ ಸ್ಪರ್ಧೆಗಳಲ್ಲಿ ಉತ್ಸಾಹದಿಂದ ಭಾಗವಹಿಸಿರುವ ಸಾಕ್ಷಿ, ರಾಷ್ಟ್ರೀಯ ಸಂಗೀತ-ನೃತ್ಯೋತ್ಸವಗಳಲ್ಲಿ ಪ್ರದರ್ಶನಗಳನ್ನು ನೀಡಿದ ಅಗ್ಗಳಿಕೆ ಹೊಂದಿದ್ದಾಳೆ. ಅಭಿನಯವನ್ನೂ ರೂಢಿಸಿಕೊಂಡಿರುವ ಇವಳು, ಖ್ಯಾತ ನಿರ್ದೇಶಕ ನಾಗಾಭರಣ ಅವರ ನಿರ್ದೇಶನದ '' ಬೆಂಗಳೂರು ನಾಗರತ್ನಮ್ಮ' ನಾಟಕದಲ್ಲಿ ಸೂತ್ರಧಾರರಲ್ಲಿ ಒಬ್ಬಳಾಗಿ ಮುಖ್ಯಪಾತ್ರ ವಹಿಸಿದ ಹೆಮ್ಮೆ-ತೃಪ್ತಿ ಇವಳದು.

ಇದೀಗ ಸಾಧನೆಯ ಪಥದಲ್ಲಿ ಕ್ರಮಿಸುತ್ತಿರುವ ಈ ಯುವಗಾಯಕಿ, ತನ್ನ ಸಂಗೀತ ಪಯಣದ ಶುಭಾರಂಭದ ಸಂತಸ-ಸಂಭ್ರಮದಲ್ಲಿದ್ದಾಳೆ. ಸಾಕ್ಷಿಯ ತಾಯಿಯಾದ ಪ್ರಸಿದ್ಧ ಕಿರುತೆರೆ ನಟಿ ಶ್ರೀಮತಿ ಪದ್ಮಿನಿ ನರಸಿಂಹನ್ ಅವರ ಪರಿಕಲ್ಪನೆಯಲ್ಲಿ ರೂಪುಗೊಂಡಿರುವ 'ಆರಂಭ' ಅನ್ವರ್ಥಕ ಶೀರ್ಷಿಕೆಯ ಕಾರ್ಯಕ್ರಮದಲ್ಲಿ, ಅದಮ್ಯ ಉತ್ಸಾಹದ ಸಂಗೀತ ಯುವಕಲಾವಿದರಾದ ಭಾರ್ಗವ್ ಹೆಚ್.ಸಿ.- ಮೋಹಿತ್ ಪಿ. ಹಾಗೂ ಸಾಕ್ಷಿ ತಮ್ಮ ಕಲಾವಂತಿಕೆಯನ್ನು ಸಾಕ್ಷಾತ್ಕಾರಗೊಳಿಸಲಿದ್ದಾರೆ. 'ಅಶ್ವಗಾನ' ವಾಹಿನಿ ಆಯೋಜಿಸಿರುವ ರಂಜನೀಯ ಕಾರ್ಯಕ್ರಮದಲ್ಲಿ ಸುಮಧುರ-ಜನಪ್ರಿಯ ವಿಶಿಷ್ಟ ಚಲನಚಿತ್ರಗೀತಗಳ ಗಾಯನದ ಮೂಲಕ ನವ ಝೇಂಕಾರದ ಈ ಗಾಯಕರು ರಸಿಕರ ಹೃದಯವನ್ನು ರೋಮಾಂಚನಗೊಳಿಸಿ ತಣಿಸಲಿದ್ದಾರೆ. ಬ್ಯಾಂಡ್- ಮಂಜು ಡ್ರಮ್ಸ್ ಕಲೆಕ್ಟಿವ್. ಈ ಅಪೂರ್ವ ಗಾಯನವನ್ನು ಆಲಿಸಲು, ಬಹುಕಾಲ ಉಳಿವ ಈ ಸವಿಗುಂಗನ್ನು ಎರಕಗೊಳ್ಳಲು ಎಲ್ಲ ಸಂಗೀತಪ್ರೇಮಿಗಳಿಗೂ ಆದರದ ಸುಸ್ವಾಗತ.

। ವೈ.ಕೆ.ಸಂಧ್ಯಾ ಶರ್ಮ

ತಲೆಸ್ನಾನ ಮಾಡಲು ಸಲಹೆ

ಬ್ಯೂಟಿ ಟಿಪ್ಸ್

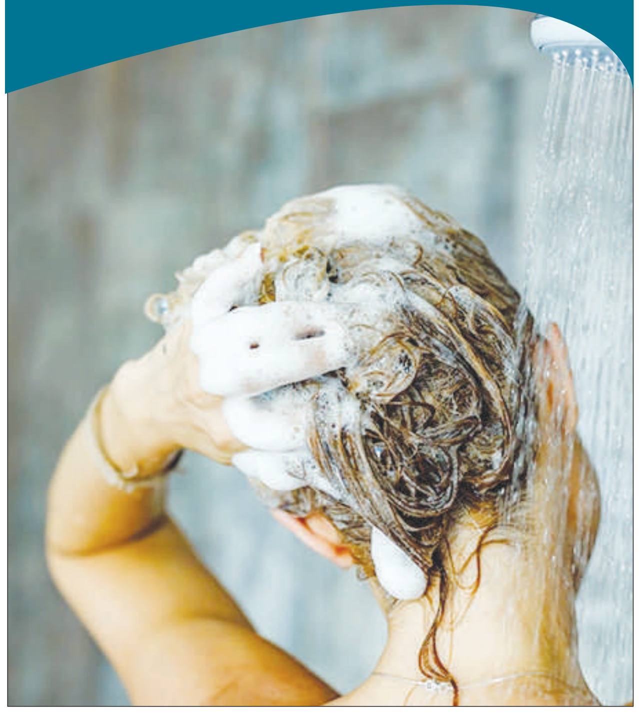

ಚಳಿಗಾಲದಲ್ಲಿ ಬಿಸಿ ನೀರಿನ ಸ್ನಾನ ಹಿತವಾಗಿರುತ್ತದೆ. ಬಿಸಿ ನೀರಿನ ಶವರ್ ತೆಗೆದುಕೊಂಡರೆ ಇಡೀ ದಿನದ ಆಯಾಸ ಹಾರಿಹೋಗುತ್ತದೆ. ಒಳ್ಳೆ ನಿದ್ರೆಗೂ ಇದು ಸಹಾಯ ಮಾಡುತ್ತದೆ. ಚಳಿಗಾಲದಲ್ಲಿ ಬಿಸಿನೀರಿನಿಂದ ಕೂದಲು ತೊಳೆಯುವವರೇ ಹೆಚ್ಚು. ಇದು ನಿಮ್ಮ ಕೂದಲಿಗೆ ಹಾನಿಯನ್ನು ಉಂಟುಮಾಡಬಹುದು. ಬಿಸಿನೀರಿನಿಂದ ತಲೆಸ್ನಾನ ಮಾಡುವುದರಿಂದ ಅನೇಕ ದುಷ್ಪರಿಣಾಮಗಳಿವೆ. ಕೂದಲುದುರ್ಬಲವಾಗುವುದು ಬಿಸಿನೀರಿನ ಸ್ನಾನವು ಬಹಳ ಚೇತೋಹಾರಿಯಾಗಿರುತ್ತದೆ. ಆದರೆ ಬಿಸಿ ನೀರಲ್ಲಿ ಕೂದಲು ತೊಳೆಯುವುದರಿಂದ ಅದು ದುರ್ಬಲವಾಗಬಹುದು. ಕೂದಲಿನಲ್ಲಿರುವ ಬಲವೇ ಹೊರಟುಹೋಗುತ್ತದೆ. ತಲೆಸ್ನಾನಕ್ಕೆ ಬಿಸಿ ನೀರನ್ನು ಬಳಸುವುದರಿಂದ ಕೂದಲು ಉದುರುತ್ತದೆ. ಇದು ಕೂದಲಿನ ತೇವಾಂಶವನ್ನು ಶಾಶ್ವತವಾಗಿ ತೆಗೆದುಹಾಕುತ್ತದೆ. ಕೂದಲು ಒಣಗಿದಂತಾಗಿ ಹೊಳಪನ್ನೇ ಕಳೆದುಕೊಳ್ಳುತ್ತದೆ. ಕೂದಲನ್ನು ಬಿಸಿ ನೀರಿನಿಂದ ತೊಳೆಯುವುದರಿಂದ ಸ್ಕಾಲ್ಪ್ಗ ಹಾನಿಯಾಗಬಹುದು. ಇದರಿಂದ ಕೂದಲು ಸಂಪೂರ್ಣವಾಗಿ ಹಾಳಾಗುತ್ತದೆ. ಹಾಗಾಗಿ ಉಗುರು ಬೆಚ್ಚಗಿನ ನೀರಿನಲ್ಲಿ ಮಾತ್ರ ತಲೆಸ್ನಾನ ಮಾಡಬೇಕು. ಪ್ರತಿದಿನ ಬಿಸಿನೀರಿನಿಂದ ತಲೆಸ್ನಾನ ಮಾಡುವುದರಿಂದ ಕೂದಲು ಒಣಗಿದಂತಾಗಿ ಕ್ರಮೇಣ ನಿರ್ಜೀವವಾಗುತ್ತದೆ. ಕೂದಲು ಉದುರುವ ಸಮಸ್ಯೆ ಹೆಚ್ಚಾಗುತ್ತದೆ. ಬಿಸಿನೀರಿನ ಬಳಕೆಯು ತಲೆಬುರುಡೆಗೆ ಸಾಕಷ್ಟು ಹಾನಿಯನ್ನುಂಟುಮಾಡುತ್ತದೆ. ಸ್ಕಾಲ್ಪ್ನಲ್ಲಿ ತುರಿಕೆ, ತಲೆಹೊಟ್ಟು, ಕೆಂಪಗಾಗುವುದು ಹೀಗೆ ಅನೇಕ ಸಮಸ್ಯೆಗಳಾಗಬಹುದು. ಆದ್ದರಿಂದ ತಣ್ಣೀರು ಅಥವಾ ಉಗುರು ಬೆಚ್ಚಗಿನ ನೀರಿನಲ್ಲೇ ತಲೆಸ್ನಾನ ಮಾಡಬೇಕು.

ಜಯಶ್ರೀ.ಬಿ.ಆರ್

ಖ್ಯಾತ ಜ್ಯೋತಿಷಿ

ದೂರವಾಣಿ-9964739507

www.jyotishyavaastu.com

ರಾಶಿ ಭವಿಷ್ಯ

ಮೇಷ: ಮಕ್ಕಳಿಂದ ವಿವಾದ, ವಿರೋಧಿಗಳಿಂದ ಬೆಂಬಲ ಸಿಗುವುದು, ಸಂಗೀತಗಾರರಿಗೆ ಶುಭ.

ವೃಷಭ: ವೃತ್ತಿಯಲ್ಲಿ ಉನ್ನತಾಧಿಕಾರಿಗಳಿಂದ ಸಹಾಯ, ಲೇವಾದೇವಿ ವ್ಯವಹಾರಗಳು ಖಂಡಿತ ಬೇಡ, ಭವಿಷ್ಯದ ಬಗ್ಗೆ ಚಿಂತನೆ.

ಮಿಥುನ: ಪತ್ರಿಕೋದ್ಯಮ ವಿದ್ಯಾರ್ಥಿಗಳಿಗೆ ಶುಭ, ಹಣಕಾಸಿನ ವಿಷಯದಲ್ಲಿ ಜಾಗ್ರತೆ, ಬಾಕಿ ಕೆಲಸಗಳು ಪೂರ್ಣಗೊಳ್ಳುತ್ತವೆ.

ಕರ್ಕಾಟಕ: ಕೆಲಸ ಸಾಧಿಸುವ ಹುಮ್ಮಸ್ಸು ಇರುತ್ತದೆ, ಹಿತ ಶತ್ರುಗಳಿಂದ ವಂಚನೆ, ಕರ ಕುಶಲಕರ್ಮಿಕರಿಗೆ ಹೆಚ್ಚು ಆದಾಯ.

ಸಿಂಹ: ಹಣ ಹೂಡಿಕೆ ಮಾಡುವಾಗ ಎಚ್ಚರ, ಆರೋಗ್ಯದ ಕಡೆ ಹೆಚ್ಚಿನ ಗಮನಹರಿಸಿ, ವಾಣಿಜ್ಯ ಬೆಳೆಗಾರರಿಗೆ ಶುಭ.

ಕನ್ಯಾ: ಮಕ್ಕಳಿಂದ ಕಿರಿಕಿರಿ, ವಿದ್ಯಾರ್ಥಿಗಳಿಗೆ ಅಭ್ಯಾಸದಲ್ಲಿ ಯಶಸ್ಸು, ಕೆಲಸದಿಂದ ಕಚೇರಿಯಲ್ಲಿ ಶ್ಲಾಘನೆ.

ತುಲಾ: ಬಾಕಿ ಇದ್ದ ಹಣ ಕೈ ಸೇರುತ್ತದೆ, ಉಪಾಧ್ಯಾಯರಿಗೆ ಗೌರವಾದಿಗಳು ಪ್ರಾಪ್ತಿ, ಕೌಟುಂಬಿಕ ವಿಚಾರಗಳತ್ತ ಗಮನ ಹರಿಸಿ.

ವೃಶ್ಚಿಕ: ಕುಟುಂಬದಲ್ಲಿ ಅಸಹನೆ, ಸಾಮಾಜಿಕ ಕಾರ್ಯಗಳಲ್ಲಿ ಅವಕಾಶ, ಆಸ್ತಿ ಖರೀದಿಯನ್ನು ಮುಂದೂಡಿ.

ಧನಸ್ಸು: ಅತಿಯಾದ ಭಾವೋದ್ರೇಕ ಉಂಟಾಗುತ್ತದೆ, ಧಾನ್ಯಗಳ ವ್ಯಾಪಾರಸ್ಥರಿಗೆ ಉತ್ತಮ ಸಮಯ, ಸ್ನೇಹಿತರೊಂದಿಗೆ ವಿಚಾರ ವಿನಿಮಯ ಮಾಡಿಕೊಳ್ಳಿ.

ಮಕರ: ವಿವಾಹಾಪೇಕ್ಷಿಗಳಿಗೆ ಶುಭ, ವೈದ್ಯರಿಗೆ ತುರ್ತಿನ ಕೆಲಸಗಳು ಬರುತ್ತವೆ, ಕೋರ್ಟು ಕಚೇರಿ ವ್ಯವಹಾರಗಳಲ್ಲಿ ಜಯ.

ಕುಂಭ: ಇಲ್ಲಸಲ್ಲದ ಅಪವಾದ, ಮನಸ್ಸಿನಲ್ಲಿ ನಾನಾ ಚಿಂತೆ, ಚರ್ಮದ ವಸ್ತು ಮಾರಾಟಗಾರರಿಗೆ ಬೇಡಿಕೆ.

ಮೀನ: ಸಂಗಾತಿಯ ಆರೋಗ್ಯದಲ್ಲಿ ವ್ಯತ್ಯಾಸ, ಕೆಲಸಗಳು ವೇಗವನ್ನು ಪಡೆಯುತ್ತವೆ, ಸ್ನೇಹಿತರಿಂದ ಮೋಸ.

ವಿಶ್ವಹಿಮ ದಿನ

ವಿಶ್ವ ಹಿಮ ದಿನವನ್ನು ಪ್ರತಿ ವರ್ಷ ಜನವರಿಯಲ್ಲಿ ಮೂರನೇ ಭಾನುವಾರದಂದು ಆಚರಿಸಲಾಗುತ್ತದೆ ಮತ್ತು ಇದನ್ನು ಇಂಟರ್ನ್ಯಾಷನಲ್ ಸ್ಕೀ ಫೆಡರೇಶನ್ (ಎಫ್ಐಎಸ್) ರಚಿಸಲಾಗಿದೆ. ಸ್ಕೀಯಿಂಗ್ ಮತ್ತು ಸ್ನೋಬೋರ್ಡಿಂಗ್ನಂತಹ ಹಿಮ-ಸಂಬಂಧಿತ ಕ್ರೀಡೆಗಳಲ್ಲಿ ಮಕ್ಕಳ ಭಾಗವಹಿಸುವಿಕೆಯನ್ನು ಹೆಚ್ಚಿಸುವುದು ಇದರ ಹಿಂದಿನ ಉದ್ದೇಶವಾಗಿದೆ, ಆದರೆ ಹಿಮದಲ್ಲಿ ವಿನೋದದಿಂದ ತುಂಬಿದ ಉಲ್ಲಾಸಕ್ಕಾಗಿ ಕುಟುಂಬಗಳನ್ನು ಒಟ್ಟುಗೂಡಿಸುವುದು. ಪ್ರಪಂಚದಾದ್ಯಂತದ ದೇಶಗಳು ಚಳಿಗಾಲದ ಕ್ರೀಡೆಗಳು ಮತ್ತು ಚಟುವಟಿಕೆಗಳನ್ನು ಆಯೋಜಿಸಲು ತಮ್ಮ ಹಿಮಭರಿತ ಪ್ರದೇಶಗಳನ್ನು ಬಳಸಿಕೊಳ್ಳಬಹುದು ಇದರಿಂದ ಹೆಚ್ಚಿನ ಜನರು ಹಿಮವನ್ನು ಅನುಭವಿಸುವ ಅವಕಾಶವನ್ನು ಪಡೆಯಬಹುದು. ಅದೇ ವಾರಾಂತ್ಯದಲ್ಲಿ ಪ್ರಪಂಚದಾದ್ಯಂತ ಆಚರಿಸಲಾಗುವ ಒಂದು ದೊಡ್ಡ ಜಾಗತಿಕ ಹಿಮಭರಿತ ಫಿಯೆಸ್ಟಾವನ್ನು ಕಲ್ಪಿಸಿಕೊಳ್ಳಿ - ಅದು ವಿಶ್ವ ಹಿಮ ದಿನವನ್ನು ಸ್ಥಾಪಿಸಿದ ದೃಷ್ಟಿಕೋನವಾಗಿದೆ. ವಿಶ್ವ ಸ್ನೋ ದಿನದ ಮೊದಲ ಅಧಿಕೃತ ಆಚರಣೆಯು ಜನವರಿ 2012 ರಲ್ಲಿ ಪ್ರಾರಂಭವಾಯಿತು, ಅಂತರಾಷ್ಟ್ರೀಯ ಸ್ಕೀ ಫೆಡರೇಶನ್ನ ಅಭಿಯಾನದ ಎರಡನೇ ಹಂತವಾಗಿ 'ಬ್ರಿಂಗ್ ಚಿಲ್ಡ್ರನ್ ಟು ದಿ ಸ್ನೋ'. ಹಿಮ ಮತ್ತು ಹಿಮ-ಸಂಬಂಧಿತ ಚಟುವಟಿಕೆಗಳು ನೀಡುವ ಅದ್ಭುತಗಳನ್ನು 'ಆನಂದಿಸಲು, ಅನುಭವಿಸಲು ಮತ್ತು ಅನ್ವೇಷಿಸಲು' ಇಳಿಜಾರುಗಳನ್ನು ಹೊಡೆದಾಗ ಪ್ರಪಂಚದಾದ್ಯಂತದ ಜನರನ್ನು ಒಟ್ಟುಗೂಡಿಸುವ ವಿಶ್ವದ ಅತಿದೊಡ್ಡ ಹಿಮ ದಿನವನ್ನು ಹೊಂದುವುದು ಇದರ ಹಿಂದಿನ ಕಲ್ಪನೆಯಾಗಿದೆ. ಅಭಿಯಾನದ ಉದ್ದೇಶವು ದ್ವಿಗುಣವಾಗಿದೆ - ಒಂದು ಸ್ಕೀಯಿಂಗ್ ಮತ್ತು ಸ್ನೋಬೋರ್ಡಿಂಗ್ನಂತಹ ಹಿಮ ಕ್ರೀಡೆಗಳಲ್ಲಿ ಭಾಗವಹಿಸುವವರ ಸಂಖ್ಯೆಯನ್ನು ಹೆಚ್ಚಿಸುವುದು, ಮತ್ತು ಇನ್ನೊಂದು ಮಕ್ಕಳು ಮತ್ತು ಅವರ ಕುಟುಂಬಗಳು ಹಿಮದ ಅದ್ಭುತಗಳ ಶಾಶ್ವತ ನೆನಪುಗಳನ್ನು ರಚಿಸುವುದನ್ನು ಖಚಿತಪಡಿಸಿಕೊಳ್ಳುವುದು. ಈ ಪ್ರಯತ್ನವು ಪ್ರಾರಂಭವಾದಾಗಿನಿಂದ ತುಂಬಾ ಯಶಸ್ಸನ್ನು ಕಂಡಿದೆ, ಮಕ್ಕಳು ಹಿಮ ಚಟುವಟಿಕೆಗಳನ್ನು ಯೋಜಿಸಲು ಮತ್ತು ಒದಗಿಸಲು ವಿವಿಧ ಕೈಗಾರಿಕೆಗಳು ಒಟ್ಟಾಗಿ ಕೆಲಸ ಮಾಡುತ್ತವೆ. ಮೊದಲ ಬಾರಿಗೆ 1910 ರಲ್ಲಿ ಸ್ಥಾಪಿಸಲಾಯಿತು.

ಸಂಜೆ ಮುಗಿಲು
ಭಾನುವಾರ
21.1.2024

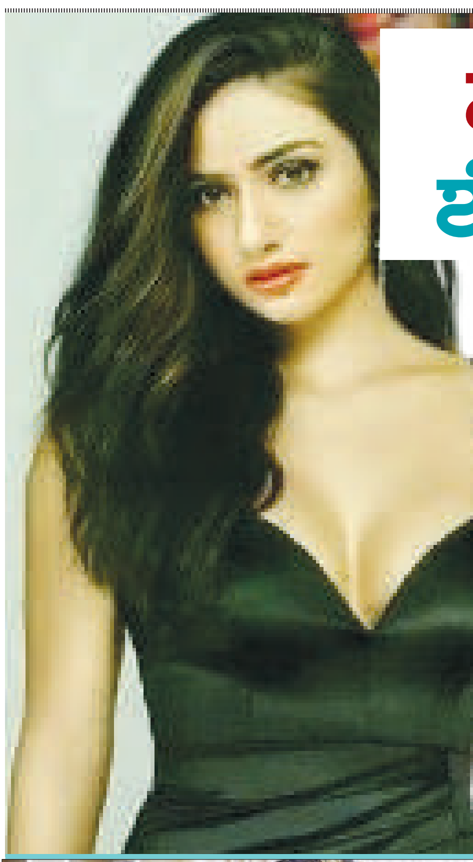

ಪಾಕ್ ನಟಿ ಕೈಹಿಡಿದ ಶೊಯೇಬ್ ಮಲ್ಲಿಕ್

ದೆಹಲಿ: ಹಲವು ದಿನಗಳಿಂದ ಮಾಜಿ ಟೆನ್ನಿಸ್ ತಾರೆ ಸಾನಿಯಾ ಮಿರ್ಜಾ ಮತ್ತು ಪಾಕ್ ಕ್ರಿಕೇಟಿಗ ಶೊಯೆಬ್ ಮಲ್ಲಿಕ್ ವೈವಾಹಿಕ ಜೀವನ ಚೆನ್ನಾಗಿಲ್ಲ ಎಂಬ ಸುದ್ದಿ ಇತ್ತು. ಇಂದು ಅದು ನಿಜವಾಗಿದ್ದು, ಶೋಯೇಬ್ ಸಾನಿಯಾ ಜೊತೆಗಿನ ಸಂಬಂಧಕ್ಕೆ ಎಳ್ಳುನೀರು ಬಿಟ್ಟು, ಮೂರನೇಯ ಮದುವೆಯಾಗಿದ್ದಾರೆ.

ಪಾಕ್ ನಟಿ ಸನಾ ಜಾವೇದ್ರನ್ನು ಶೋಯೇಬ್ ವಿವಾಹವಾಗಿದ್ದು, ಈಕೆ 2020ರಲ್ಲಿ ವಿವಾಹವಾಗಿದ್ದರು. ಆದರೆ ಎರಡೇ ವರ್ಷಕ್ಕೆ ಆ ವಿವಾಹ ಮುರಿದು ಬಿದ್ದಿದ್ದು, ನಟಿ ಶೊಯೇಬ್ನೊಟ್ಟಿಗೆ ಎರಡನೇ ಮದುವೆಯಾಗಿದ್ದಾರೆ. ಇನ್ನು ಮಲ್ಲಿಕ್ಗೆ ಇದು ಮೂರನೇ ಮದುವೆಯಾಗಿದೆ. ಸಾನಿಯಾ ಜೊತೆಗಿನ ವಿವಾಹಕ್ಕೂ ಮುನ್ನ ಮಲ್ಲಿಕ್ ಮೊದಲ ಮದುವೆಯಾಗಿದ್ದರು. ಬಳಿಕ ಸಾನಿಯಾ ಜೊತೆ 2010ರಲ್ಲಿ ಮಲ್ಲಿಕ್ ವಿವಾಹವಾದರೂ, ಇವರಿಗೆ ಓರ್ವ ಮಗನೂ ಇದ್ದಾನೆ. ಕಳೆದ ವರ್ಷ, ಸಾನಿಯಾ ಮತ್ತು ಶೋಯೇಬ್ ಮಧ್ಯೆ ಸಂಬಂಧ ಸರಿಯಿಲ್ಲ ಎಂಬ ಸುದ್ದಿ ಹರಿದಾಡುತ್ತಿತ್ತು. ಇದೀಗ, ಶೋಯೇಬ್ ಸನಾ ಜೊತೆ ವಿವಾಹವಾಗಿ, ಆ ಸುದ್ದಿ ನಿಜ ಎಂದು ಸಾಬೀತುಪಡಿಸಿದ್ದಾರೆ

ಇನ್ನು ಸಾನಿಯಾ ಶೋಯೇಬ್ನನ್ನು ವರಿಸುವಾಗ, ಸಾನಿಯಾ ಭಾರತೀಯಳು ಮತ್ತು ಶೋಯೇಬ್ ಪಾಕಿಸ್ತಾನದವನು ಎಂಬ ವಿವಾದವೂ ಇತ್ತು. ಸಾನಿಯಾ ಅಭಿಮಾನಿಗಳು ಈ ವಿವಾಹವನ್ನು ವಿರೋಧಿಸಿದ್ದರು.

ದೆಹಲಿಯಲ್ಲಿ ಜನವರಿ 22 ರಂದು ಮಾಂಸದ ಅಂಗಡಿಗಳನ್ನು ಬಂದ್ ಮಾಡವಂತೆ ಮನವಿ

ದೆಹಲಿ: ಅಯೋಧ್ಯೆಯಲ್ಲಿ ರಾಮಮಂದಿರ ಉದ್ಘಾಟನೆ ಸಮಾರಂಭದ ಹಿನ್ನೆಲೆಯಲ್ಲಿ ಜನವರಿ 22 ರಂದು ದೆಹಲಿಯಲ್ಲಿ ಮಾಂಸ ಮತ್ತು ಮೀನು ಮಾರಾಟ ನಿಷೇಧಿಸುವಂತೆ ದೆಹಲಿ ಮಾಂಸ ವ್ಯಾಪಾರಿಗಳ ಸಂಘದ ಪ್ರಧಾನ ಕಾರ್ಯದರ್ಶಿ ಇರ್ಷಾದ್ ಖುರೇಷಿ ಮನವಿ ಮಾಡಿದ್ದಾರೆ. ಎರಡು ಸಮುದಾಯಗಳ ನಡುವೆ ಏಕತೆ ಮತ್ತು ಸೌಹಾರ್ದತೆಯನ್ನು ಉತ್ತೇಜಿಸುವುದು ಮತ್ತು ಜನರನ್ನು ಒಟ್ಟಿಗೆ ಸೇರಿಸುವುದು ಈ ಮನವಿಯ ಹಿಂದಿನ ಉದ್ದೇಶವಾಗಿದೆ ಎಂದು ಖುರೇಷಿ ಪಿಟಿಐಗೆ ತಿಳಿಸಿದ್ದಾರೆ. ಅಯೋಧ್ಯೆಯಲ್ಲಿ ಪ್ರಾಣ ಪ್ರತಿಷ್ಠಾಪನೆ ಸಮಾರಂಭಕ್ಕಾಗಿ ಜನರ ಭಾವನೆಗಳನ್ನು ಗೌರವಿಸುವ ಸಲುವಾಗಿ ದೆಹಲಿಯ ಎಲ್ಲಾ ಕಸಾಯಿಖಾನೆಗಳು ಮತ್ತು ಮಾಂಸ, ಮೀನು ಮಾರಾಟದ ಅಂಗಡಿಗಳನ್ನು ಬಂದ್ ಮಾಡುವಂತೆ ಕೇಳಿಕೊಳ್ಳಲಾಗಿದೆ ಎಂದು ಅವರು ಹೇಳಿದ್ದಾರೆ. ರಾಮ ಮಂದಿರ ಉದ್ಘಾಟನೆಯ ಸಂದರ್ಭದಲ್ಲಿ ನಮ್ಮ ಹಿಂದೂ ಸಹೋದರ, ಸಹೋದರಿಯರ ಆಚರಣೆಯನ್ನು ಗೌರವಿಸಲು ಜನವರಿ 22 ರಂದು ಎಲ್ಲಾ ಕಸಾಯಿಖಾನೆಗಳು ಮತ್ತು ಮಾಂಸ ಹಾಗೂ ಮೀನು ಮಾರಾಟಗಾರರಿಗೆ ತಮ್ಮ ಅಂಗಡಿಗಳನ್ನು ಬಂದ್ ಮಾಡುವಂತೆ ನಾವು ಮನವಿ ಮಾಡಿದ್ದೇವೆ ಎಂದು ಖುರೇಷಿ ತಿಳಿಸಿದ್ದಾರೆ.

ಚೀನಾದ ಶಾಲೆಯಲ್ಲಿ ಅಗ್ನಿ ಅವಘಡ

ಬಿಜಿಂಗ್: ಚೀನಾದಲ್ಲಿ ನಡೆದ ಎರಡು ಪ್ರತ್ಯೇಕ ಅಗ್ನಿ ಅವಘಡಗಳಲ್ಲಿ ಶಾಲಾ ಮಕ್ಕಳು ಸೇರಿದಂತೆ 21 ಮಂದಿ ಸಾವನ್ನಪ್ಪಿದ್ದಾರೆ ಎಂದು ಅಧಿಕಾರಿಗಳು ಶನಿವಾರ ತಿಳಿಸಿದ್ದಾರೆ. ಹೆನಾನ್ ಪ್ರಾಂತ್ಯದ ಯನ್ನನ್ನು ಹಳ್ಳಿಯ ಯಿಂಗ್ಕೈ ಶಾಲೆಯಲ್ಲಿ ಶುಕ್ರವಾರ ರಾತ್ರಿ ಸಂಭವಿಸಿದ ಅವಘಡದಲ್ಲಿ ಮೂರನೇ ತರಗತಿಯ 13 ಶಾಲಾ ವಿದ್ಯಾರ್ಥಿಗಳು ಮೃತಪಟ್ಟಿದ್ದಾರೆ. ಗಾಯಗೊಂಡಿರುವ ಒಬ್ಬ ವ್ಯಕ್ತಿಯನ್ನು ಆಸ್ಪತ್ರೆಗೆ ದಾಖಲಿಸಲಾಗಿದೆ ಎಂದು ಸರ್ಕಾರಿ ಸ್ವಾಮ್ಯದ ಷಿನ್ಹುವಾ ಸುದ್ದಿ ಸಂಸ್ಥೆ ವರದಿ ಮಾಡಿದೆ. ಪೂರ್ವ ಚೀನಾದ ಚಾಂಗ್ಝೌವ್ ನಗರದ ಕೈಗಾರಿಕಾ ಘಟಕದ ಕಾರ್ಯಾಗಾರದಲ್ಲಿ ಸ್ಫೋಟದ ಸಂಭವಿಸಿ ಎಂಟು ಮಂದಿ ಮೃತಪಟ್ಟಿದ್ದಾರೆ ಎಂದೂ ಸಂಸ್ಥೆ ವರದಿ ಮಾಡಿದೆ.

ಪ್ರಧಾನಿ ಮೋದಿ ಭೇಟಿಯಾದ ನಟ ಅರ್ಜುನ್ ಸರ್ಜಾ

ತಮಿಳುನಾಡು: ತಮಿಳುನಾಡಿನ ಹಲವು ದೇಗುಲಕ್ಕೆ ಪ್ರಧಾನಿ ಮೋದಿ ಭೇಟಿ ನೀಡಿ ಪೂಜೆ ಸಲ್ಲಿಸಿದ್ದಾರೆ. ಇದೇ ವೇಳೆ ಪ್ರಧಾನಿ ಮೋದಿಯ ಭೇಟಿಯಾಗಿರುವ ನಟ ಅರ್ಜುನ್ ಸರ್ಜಾ ಹಾಗೂ ಪುತ್ರಿ ಐಶ್ವರ್ಯ ಸರ್ಜಾ, ವಿಶೇಷ ಮನವಿ ಮಾಡಿದ್ದಾರೆ.

ರಾಮ ಮಂದಿರ ಪ್ರಾಣಪ್ರತಿಷ್ಠೆ ಹಿನ್ನಲೆಯಲ್ಲಿ ಮೋದಿ, ರಾಮಾಯಣ ಸಂಬಂಧಿಸಿದ ದೇವಸ್ಥಾನಕ್ಕೆ ಭೇಟಿ ನೀಡಿ ವಿಶೇಷ ಪೂಜೆ ಸಲ್ಲಿಸಿದ್ದಾರೆ. ಈ ವೇಳೆ ತಮಿಳುನಾಡಿನಲ್ಲಿ ಖ್ಯಾತ ನಟ ಅರ್ಜುನ್ ಸರ್ಜಾ ಹಾಗೂ ಪುತ್ರಿ ಐಶ್ವರ್ಯ ಸರ್ಜಾ, ಪ್ರಧಾನಿ ನರೇಂದ್ರ ಮೋದಿ ಭೇಟಿಯಾಗಿದ್ದಾರೆ.

ಹನುಮಾನ್ ಮಂದಿರ ಫೋಟೋ ಫ್ರೇಮ್ನ್ನು ಮೋದಿಗೆ ನೀಡಿದ ಅರ್ಜುನ್ ಸರ್ಜಾ, ಮಂದಿರಕ್ಕೆ ಭೇಟಿ ನೀಡುವಂತೆ ಮನವಿ ಮಾಡಿದ್ದಾರೆ. ಇದಕ್ಕೆ ಮೋದಿ ಕೂಡ ಸ್ಪಂದಿಸಿದ್ದಾರೆ.

ಅರ್ಜುನ್ ಸರ್ಜಾ ತಮಿಳುನಾಡಿನ ವಿಮಾನ ನಿಲ್ದಾಣದ ಸಮೀಪದಲ್ಲಿರುವ ಈ ಹನುಮಾನ್ ದೇಗುಲಕ್ಕೆ ಶೀಘ್ರದಲ್ಲೇ ಭೇಟಿ ನೀಡುವುದಾಗಿ ಮೋದಿ ಭರವಸೆ ನೀಡಿದ್ದಾರೆ.

ನಾನು ಹಾಗೂ ನನ್ನ ಕುಟುಂಬ ಅತೀ ಹೆಚ್ಚು ಇಷ್ಟಪಡುವ, ಗೌರವಿಸುವ ವ್ಯಕ್ತಿ ಪ್ರಧಾನಿ ಮೋದಿ. ವಿಶ್ವದ ಪವರ್ಫುಲ್ ನಾಯಕ ಮೋದಿಯನ್ನು ಭೇಟಿಯಾಗುವ ಅವಕಾಶ ಸಿಕ್ಕಿದ್ದೆ ಸೌಭಾಗ್ಯ ಎಂದು ಅರ್ಜುನ್ ಸರ್ಜಾ ಹೇಳಿದ್ದಾರೆ.ಮೋದಿ ಭೇಟಿಯಾದ ಬೆನ್ನಲ್ಲೇ ಅರ್ಜುನ್ ಸರ್ಜಾ ಬಿಜೆಪಿ ಸೇರಿಕೊಳ್ಳಲಿದ್ದಾರೆ ಅನ್ನೋ ಮಾತುಗಳು ಕೇಳಿಬಂದಿದೆ. ಈ ಕುರಿತ ಪ್ರಶ್ನೆಗೆ ಉತ್ತರಿಸಿದ ಸರ್ಜಾ, ರಾಜಕೀಯ ಪ್ರವೇಶ ಇಲ್ಲ ಎಂದು ಸ್ಪಷ್ಟಪಡಿಸಿದ್ದಾರೆ.

ವಿಮಾನದಲ್ಲಿ ಹಾವು ಪ್ರತ್ಯಕ್ಷ

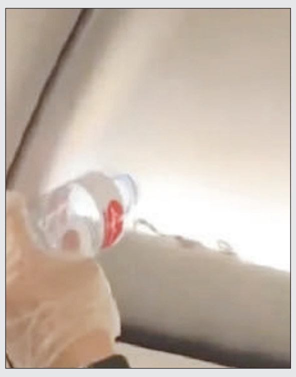

ಬ್ಯಾಂಕಾಕ್: ಬ್ಯಾಂಕಾಕ್ನಿಂದ ಫುಕೆಟ್ಗೆ ಪ್ರಯಾಣಿಸುತ್ತಿದ್ದ ವಿಮಾನದಲ್ಲಿ ಪ್ರಯಾಣಿಕರು ತಮ್ಮ ಸಣ್ಣಪುಟ್ಟ ಲಗೇಜ್ ಇಡುವ ಮೇಲಿನ ಕ್ಯಾಬಿನ್ನಲ್ಲಿ ಹಾವು ಕಾಣಿಸಿಕೊಂಡಿತ್ತು. ಅದನ್ನು ಅವರು ವಿಡಿಯೋ ರೀಲ್ ಮಾಡುತ್ತಾ, ರಕ್ಷಿಸಿದ್ದಾರೆ. ಜೊತೆಗೆ ಪ್ರಯಾಣಿಕರನ್ನೂ ರಕ್ಷಿಸಿದ್ದಾರೆ. ವಿಮಾನ ಟೇಕ್ ಆಫ್ ಆಗುತ್ತಿರುವಾಗಲೇ ಸಿಬ್ಬಂದಿ ಅದನ್ನು ಪ್ಲಾಸ್ಟಿಕ್ ಬಾಟಲಿಯಲ್ಲಿ ಸೆರೆ ಹಿಡಿದಿದ್ದಾರೆ. ವಿಮಾನ ಲ್ಯಾಂಡ್ ಆದ ಕೂಡಲೇ ಹೆಚ್ಚಿನ ಪರಾಮರ್ಷೆ ಮಾಡಿ ಅದು ವಿಷಕಾರಿಯಲ್ಲ ಎಂದು ಪ್ರಯಾಣಿಕರಿಗೆ ಮಾಹಿತಿ ನೀಡಿದ್ದಾರೆ. ವಿಮಾನಗಳು ಹೊರಡಲು ಸಿದ್ಧವಾದಾಗ ಫುಕೆಟ್ ವಿಮಾನ ನಿಲ್ದಾಣದಲ್ಲಿ ಪ್ರಯಾಣಿಕರ ಕ್ಯಾರಿ–ಆನ್ ಲಗೇಜ್ ಅನ್ನು ಸಂಪೂರ್ಣವಾಗಿ ಪರಿಶೀಲಿಸಲಾಗಿತ್ತು. ಆದರೂ ಹಾವು ಹೇಗೆ ಒಳಗೆ ನುಸುಳಿ ಬಂದಿತ್ತು ಎಂಬುದು ನಿಗೂಢವಾಗಿದೆ. ಈ ವಿಡಿಯೋವನ್ನು ತನ್ನ ಫೋನ್ನಲ್ಲಿ ಆ ಪ್ರಯಾಣಿಕ ತೆಗೆದಿರಿಸಿಕೊಂಡಿದ್ದಾರೆ. ಅದನ್ನು ತಮ್ಮ ವೈಯಕ್ತಿಕ ರೀಲ್ಸ್ ಖಾತೆಯೊಂದಿಗೆ ಟ್ವಿಟರ್ನಲ್ಲಿ ಪೋಸ್ಟ್ ಮಾಡಿದ್ದಾರೆ. ಈ ವೀಡಿಯೋ ಸಾಮಾಜಿಕ ಜಾಲತಾಣಗಳಲ್ಲಿ ವೈರಲ್ ಆಗಿದೆ.

ರಾಮ ಮಂದಿರದ ಬಗ್ಗೆ ಸುಳ್ಳು ಸುದ್ದಿ ಪ್ರಕಟಿಸದಂತೆ ಮನವಿ

ದೆಹಲಿ: ಭಗವಾನ್ ರಾಮ ಲಲ್ಲಾನ ಪ್ರಾಣ–ಪ್ರತಿಷ್ಠೆಯೊಂದಿಗೆ ರಾಮ ಮಂದಿರವನ್ನು ಜ.22 ರಂದು ಉದ್ಘಾಟಿಸಲಾಗಿದ್ದು ಈಗಾಗಲೇ ವಿಧಿವಿಧಾನಗಳು ನಡೆಯುತ್ತಿದೆ. ಈ ಸಮಾರಂಭ ನಡೆಯುವ ಮೊದಲೇ, ವಿಐಪಿ ಟಿಕೆಟ್ಗಳು, ರಾಮಮಂದಿರ ಪ್ರಸಾದವನ್ನು ಒದಗಿಸುವುದಾಗಿ ಹೇಳಿಕೊಳ್ಳುವ ಹಲವಾರು ವಂಚನೆಯ ಲಿಂಕ್ಗಳು ಸಾಮಾಜಿಕ ಮಾಧ್ಯಮದಲ್ಲಿ ಹರಿದಾಡುತ್ತಿದೆ. ಕೆಲವು ಪರಿಶೀಲಿಸದ, ಪ್ರಚೋದನಕಾರಿ ಮತ್ತು ನಕಲಿ ಸಂದೇಶಗಳನ್ನು ವಿಶೇಷವಾಗಿ ಸಾಮಾಜಿಕ ಮಾಧ್ಯಮಗಳಲ್ಲಿ ಹರಡಲಾಗುತ್ತಿದೆ, ಇದು ಕೋಮು ಸೌಹಾರ್ದತೆ ಮತ್ತು ಸಾರ್ವಜನಿಕ ಸುವ್ಯವಸ್ಥೆಗೆ ಭಂಗ ತರುತ್ತದೆ ಎಂದು ಮಾಹಿತಿ ಮತ್ತು ಪ್ರಸಾರ ಸಚಿವಾಲಯ ಹೇಳಿದೆ ಅಮೆಜಾನ್ ನಲ್ಲಿ 'ಶ್ರೀರಾಮ ಮಂದಿರ ಅಯೋಧ್ಯೆ ಪ್ರಸಾದ್' ಎಂದು ಸಿಹಿತಿಂಡಿ ಮಾರಾಟ ಮಾಡುತ್ತಿರುವ ಬಗ್ಗೆ ಕೇಂದ್ರ ಗ್ರಾಹಕ ರಕ್ಷಣಾ ಪ್ರಾಧಿಕಾರದಿಂದ ನೋಟಿಸ್ ಅನ್ನು ಸ್ವೀಕರಿಸಿದೆ. ಅಮೆಜಾನ್ ತನ್ನ ನೀತಿಗಳಿಗೆ ಅನುಗುಣವಾಗಿ ಅಂತಹ ಮಾರಾಟ ವಿರುದ್ಧ ಸೂಕ್ತ ಕ್ರಮ ತೆಗೆದುಕೊಳ್ಳುತ್ತಿದೆ ಎಂದು ಹೇಳಿದೆ. ಕೆಲವು ದಿನಗಳ ಹಿಂದೆ, ಪ್ರಾಣ–ಪ್ರತಿಷ್ಠಾ ಕಾರ್ಯಕ್ರಮಕ್ಕಾಗಿ ತ್ವರಿತ ವಿಐಪಿ ಟಿಕೆಟ್ಗಳ ಭರವಸೆಯೊಂದಿಗೆ ನಕಲಿ ಕ್ಯೂ ಆರ್ ಕೋಡ್ ವಾಟ್ಸ್ಆಪ್ ನಲ್ಲಿ ವ್ಯಾಪಕವಾಗಿ ಹರಿದಾಡುತ್ತಿದೆ.

ರಾಮಲಲ್ಲಾನ ಅಭಿಷೇಕಕ್ಕೆ ಬಂತು ಪಾಕಿಸ್ತಾನದ ಪವಿತ್ರ ನೀರು!

ಅಯೋಧ್ಯೆ: ರಾಮಲಲ್ಲಾನ ಪ್ರಾಣಪ್ರತಿಷ್ಠಾಪನೆಗೆ ಕ್ಷಣಗಣನೆ ಆರಂಭವಾಗಿದ್ದು, ದೇಶದ ವಿವಿಧ ಭಾಗಗಳ ಪವಿತ್ರ ನದಿಗಳ ನೀರು ಅಯೋಧ್ಯೆ ತಲುಪುತ್ತಿದೆ. ನೆರೆಯ ರಾಷ್ಟ್ರವಾದ ಪಾಕಿಸ್ತಾನದ ಹಿಂಗ್ಲಾಜ್ ಶಕ್ತಿಪೀಠದ ನೀರು ಕೂಡ ಅಯೋಧ್ಯೆಗೆ ಬಂದು ತಲುಪಿದ್ದು ಇದನ್ನು ಅಭಿಷೇಕಕ್ಕೆ ಬಳಸಲಾಗುತ್ತದೆ. ತಾತ್ಕಾಲಿಕ ಗುಡಿಯಲ್ಲಿ ರಾಮಲಲ್ಲಾ ದರ್ಶನ ಸೇವೆಯನ್ನು ಸ್ಥಗಿತಗೊಳಿಸಲಾಗಿದ್ದು ಪ್ರಾಣ ಪ್ರತಿಷ್ಠೆಯ ಬಳಿಕ ಮಂಗಳವಾರದಿಂದ ಹೊಸ ಮಂದಿರದಲ್ಲಿ ರಾಮಲಲ್ಲಾನ ದರ್ಶನವನ್ನು ಸಾರ್ವಜನಿಕರು ಪಡೆಯಬಹುದು. ಶನಿವಾರ ಬೆಳಗ್ಗೆಯಿಂದಲೇ ವಿವಿಧ ಧಾರ್ಮಿಕ ಕಾರ್ಯಕ್ರಮಗಳು ಆರಂಭವಾಗಿದ್ದು, ಶಕ್ರಧಿವಾಸ, ಫಲಾಧಿವಾಸ ನಡೆದಿದ್ದು, ಸಂಜೆ ಪುಷ್ಪಧಿವಾಸ, ವಾಸ್ತು ಶಾಂತಿ ನಡೆಯಲಿದೆ. ಬಳಿಕ ರಾಮ ಲಾಲ್ಲಾ ಮೂರ್ತಿ ಸಿಂಹಾಸನಾರೂಢವಾಗಲಿದೆ. ಪಾಕಿಸ್ತಾನದ ಬಲೂಚಿಸ್ತಾನ್ ಪ್ರಾಂತ್ಯದ ಹಿಂಗ್ಲಾಜ್ನ ಹಿಂಗೋಲ್ ನದಿಯ ದಡದಲ್ಲಿ ಹಿಂದೂ ದೇವಾಲಯವಾಗಿರುವ ಹಿಂಗ್ಲಾಜ್ ಮಾತಾ ದೇವಾಲಯವು ಸತಿಗೆ ಸಮರ್ಪಿತವಾಗಿರುವ ಐವತ್ತೊಂದು ಶಕ್ತಿಪೀಠಗಳಲ್ಲಿ ಒಂದಾಗಿದೆ.

ಧೋನಿ ಅಪಟ ಅಭಿಮಾನಿ ಆತ್ಮಹತ್ಯೆಗೆ ಶರಣು

ಚೆನ್ನೈ: ವಿಶ್ವಕಪ್ ವಿಜೇತ ಭಾರತ ತಂಡದ ನಾಯಕ ಮಹೇಂದ್ರ ಸಿಂಗ್ ಧೋನಿ ಅವರ ಅಪ್ಪಟ ಅಭಿಮಾನಿ ಆತ್ಮಹತ್ಯೆಗೆ ಶರಣಾಗಿದ್ದಾನೆ. ತಮಿಳುನಾಡಿನ ಕುಡ್ಡಲೂರು ಜಿಲ್ಲೆಯ ತಿತ್ತಕುಡಿ ನಿವಾಸಿಯಾಗಿರುವ ಕೃಷ್ಣನ್ ಅವರೇ ಆತ್ಮಹತ್ಯೆಗೆ ಶರಣಾದ ಅಭಿಮಾನಿ. ಆರ್ಥಿಕ ಸಂಕಷ್ಟವೇ ಆತ್ಮಹತ್ಯೆಗೆ ಕಾರಣ ಎಂದು ತಿಳಿದುಬಂದಿದೆ. ಕೃಷ್ಣನ್ ಅವರು ಧೋನಿ ಹಾಗೂ ಸಿಎಸ್ಕೆ ತಂಡದ ದೊಡ್ಡ ಅಭಿಮಾನಿಯಾಗಿದ್ದರು. ಮೃತ ಕೃಷ್ಣನ್ 2020ರಲ್ಲಿ ತಮ್ಮ ಮನೆಗೆ ಚೆನ್ನೈ ಸೂಪರ್ ಕಿಂಗ್ಸ್ ತಂಡದ ಬಣ್ಣದ ಪೇಂಟ್ ಮಾಡಿಸಿದ್ದರು. ಅಲ್ಲದೆ, ಮನೆಗೆ 'ಹೋಂ ಆಫ್ ಧೋನಿ ಫ್ಯಾನ್' (ಧೋನಿ ಅಭಿಮಾನಿಯ ಮನೆ) ಎಂಬ ಹೆಸರನ್ನಿಟ್ಟಿದ್ದರು. ಸಿಎಸ್ಕೆ ಲಾಂಛನ ಹಾಗೂ ಧೋನಿ ಅವರ ಚಿತ್ರ ಕೂಡ ಮೂಡಿಸಿದ್ದರು. ಇದಕ್ಕಾಗಿ ಅವರು ರೂ 1.5 ಲಕ್ಷ ರೂ. ಖರ್ಚು ಮಾಡಿದ್ದರು. ಕೃಷ್ಣನ್ ಅಭಿಮಾನವನ್ನು ಸ್ವತಃ ಧೋನಿ ಕೊಂಡಾಡಿದ್ದರು. ಮೃತ ಕೃಷ್ಣನ್ ದುಬೈಯಲ್ಲಿ ಕೆಲಸ ಮಾಡುತ್ತಿದ್ದರು. ಕಳೆದ ಎರಡು ವರ್ಷಗಳ ಹಿಂದೆ ಊರಿಗೆ ವಾಪಸಾಗಿದ್ದರು. ದುಬೈಯಲ್ಲಿ ಜರ್ಮನ್ ಟ್ರೇಡಿಂಗ್ ಕಂಪನಿಯೊಂದರಲ್ಲಿ ಅವರು ಮಾರ್ಕೆಟ್ ಅನಾಲಿಸ್ಟ್ ಆಗಿದ್ದರು. ಆದರೆ, ಸ್ವದೇಶಕ್ಕೆ ವಾಪಾಸಾದ ಬಳಿಕ ಷೇರು ಮಾರುಕಟ್ಟೆಯಲ್ಲಿ ಹೂಡಿಕೆ ಮಾಡಿದ್ದರು. ಇದಕ್ಕಾಗಿ ಸಾಲ ಪಡೆದಿದ್ದರು. ಬಳಿಕ, ತೀವ್ರ ನಷ್ಟಕ್ಕೊಳಗಾಗಿ ಕೃಷ್ಣನ್ ಸಂಕಷ್ಟಕ್ಕೆ ಒಳಗಾಗಿದ್ದರು. ಇದೀಗ ಆತ್ಮಹತ್ಯೆಗೆ ಶರಣಾಗಿದ್ದಾರೆ.

ಇರಾನ್: ಉಪಗ್ರಹ ಉಡಾವಣೆ ಯಶಸ್ವಿ

ಟೆಹ್ರಾನ್: ಇರಾನ್ ಶನಿವಾರ ಸೊರಯ್ಯ ಉಪಗ್ರಹವನ್ನು ಕಕ್ಷೆಗೆ ಸೇರಿಸುವಲ್ಲಿ ಯಶಸ್ವಿಯಾಗಿದ್ದು ಇದು ಸುಧಾರಿತ ಬ್ಯಾಲಿಸ್ಟಿಕ್ ಕ್ಷಿಪಣಿಗಳ ಪ್ರಯೋಗಾರ್ಥ ಪರೀಕ್ಷೆಗೆ ಸಂಬಂಧಿಸಿದ ಯೋಜನೆಯಾಗಿರಬಹುದು ಎಂದು ಪಾಶ್ಚಿಮಾತ್ಯ ದೇಶಗಳು ಹೇಳಿವೆ.ಇರಾನ್ ಮತ್ತು ಪಾಕಿಸ್ತಾನಗಳ ನಡುವೆ ದಾಳಿ–ಪ್ರತಿದಾಳಿಯ ಪ್ರಕರಣ ನಡೆದ ಸಂದರ್ಭದಲ್ಲೇ ಇರಾನ್ನಿಂದ ಮಹತ್ವದ ಘೋಷಣೆ ಹೊರಬಿದ್ದಿದೆ.

ಮೂರು ಹಂತದ ಕ್ವಾಯೆಂ 100 ರಾಕೆಟ್ಗಳೊಂದಿಗೆ ಸೊರಯ್ಯ ಉಪಗ್ರಹವನ್ನು ಭೂಮಿಯ ಮೇಲ್ಮೈಗಿಂತ ಸುಮಾರು 760 ಕಿ.ಮೀ ಮೇಲಿನ ಕಕ್ಷೆಯಲ್ಲಿ ಇರಿಸಲಾಗಿದೆ. ಇದು ರೆವೊಲ್ಯೂಷನರಿ ಗಾರ್ಡ್ಸ್(ಭದ್ರತಾ ಪಡೆ)ನ ಬಾಹ್ಯಾಕಾಶ ಯೋಜನೆಯ ಜತೆ ಇರಾನ್ ನ ನಾಗರಿಕ ಬಾಹ್ಯಾಕಾಶ ಯೋಜನೆಯ ಜಂಟಿ ಉಪಕ್ರಮವಾಗಿದೆ ಎಂದು ಮಾಹಿತಿ ಸಚಿವಾಲಯ ಹೇಳಿದೆ. ಇರಾನ್ ನ ಉಪಗ್ರಹ ಉಡಾವಣೆಯು ವಿಶ್ವಸಂಸ್ಥೆ ಭದ್ರತಾ ಮಂಡಳಿಯ ನಿರ್ಬಂಧವನ್ನು ಉಲ್ಲಂಘಿಸುತ್ತದೆ ಎಂದು ಅಮೆರಿಕ ಈ ಹಿಂದೆ ಖಂಡಿಸಿತ್ತು ಮತ್ತು ಪರಮಾಣು ಶಸ್ತ್ರಾಸ್ತ್ರಗಳನ್ನು ಹೊತ್ತೊಯ್ಯಬಲ್ಲ ಬ್ಯಾಲಿಸ್ಟಿಕ್ ಕ್ಷಿಪಣಿಗಳ ಪರೀಕ್ಷೆ ನಡೆಸುವುದಿಲ್ಲ ಎಂದು ಇರಾನ್ ವಾಗ್ದಾನ ನೀಡಬೇಕೆಂದು ಆಗ್ರಹಿಸಿತ್ತು. ಇರಾನ್ ನ ಬ್ಯಾಲಿಸ್ಟಿಕ್ ಕ್ಷಿಪಣಿಗಳಿಗೆ ಸಂಬಂಧಿಸಿದ ವಿಶ್ವಸಂಸ್ಥೆ ನಿರ್ಬಂಧದ ಸಿಂಧುತ್ವ ಕಳೆದ ಅಕ್ಟೋಬರ್ ನಲ್ಲಿ ಕೊನೆಗೊಂಡಿದೆ.

ಉಪಗ್ರಹ ಉಡಾವಣಾ ವ್ಯವಸ್ಥೆಯ ಅಭಿವೃದ್ಧಿಯು ಖಂಡಾಂತರ ಬ್ಯಾಲಿಸ್ಟಿಕ್ ಕ್ಷಿಪಣಿ ಅಭಿವೃದ್ಧಿಯ ಅವಧಿಯನ್ನು ಕಡಿಮೆಗೊಳಿಸಲಿದೆ, ಯಾಕೆಂದರೆ ಎರಡಕ್ಕೂ ಒಂದೇ ರೀತಿಯ ತಂತ್ರಜ್ಞಾನ ಅನ್ವಯಿಸುತ್ತದೆ ಎಂದು ಅಮೆರಿಕದ ಗುಪ್ತಚರ ವಿಭಾಗದ 2023ರ ವರದಿಯಲ್ಲಿ ಉಲ್ಲೇಖಿಸಲಾಗಿದೆ. ಪರಮಾಣು ಶಸ್ತ್ರಾಸ್ತ್ರಗಳ ಪ್ರಯೋಗಕ್ಕೆ ಖಂಡಾಂತರ ಬ್ಯಾಲಿಸ್ಟಿಕ್ ಕ್ಷಿಪಣಿಯನ್ನು ಬಳಸಬಹುದು.

ಗಣರಾಜ್ಯೋತ್ಸವ ನಿಮಿತ್ತ ರಿಲಯನ್ಸ್ ಜಿಯೋದಿಂದ ಗ್ರಾಹಕರಿಗೆ ಬಂಪರ್ ಆಫರ್

ನವದೆಹಲಿ, ದೇಶದ ಪ್ರಮುಖ ಟೆಲಿಕಾಂ ಆಪರೇಟರ್ ಆದ ರಿಲಯನ್ಸ್ ಜಿಯೋ ಈಗಾಗಲೇ ಅಸ್ತಿತ್ವದಲ್ಲಿರುವ ಮತ್ತು ಹೊಸ ಗ್ರಾಹಕರಿಗೆ ಗಣರಾಜ್ಯೋತ್ಸವದ ಕೊಡುಗೆಯೊಂದಿಗೆ ಬಂದಿದೆ. ಈ ಆಫರ್ ಅಡಿಯಲ್ಲಿ 2999 ರೂಪಾಯಿಗೆ ರೀಚಾರ್ಜ್ ಮಾಡಿದರೆ ಗ್ರಾಹಕರು ರೂ. 3 ಸಾವಿರಕ್ಕಿಂತಲೂ ಹೆಚ್ಚಿನ ಮೌಲ್ಯದ ಕೂಪನ್‌ಗಳನ್ನು ಪಡೆಯುತ್ತಾರೆ. ಈ ಕೂಪನ್ ಗಳನ್ನು ಶಾಪಿಂಗ್, ಪ್ರಯಾಣ ಮತ್ತು ಆಹಾರದ ಬಿಲ್ ಗಳನ್ನು ಪಾವತಿಸಲು ಬಳಸಬಹುದು. ಗ್ರಾಹಕರು ಜಿಯೋ ಯೋಜನೆಯನ್ನು ರೀಚಾರ್ಜ್ ಮಾಡಿದ ಮೇಲೆ ಅವರು ಸ್ವೀಕರಿಸುವ ಕೂಪನ್‌ಗಳು ತಕ್ಷಣವೇ ಮೈಜಿಯೋ ಅಪ್ಲಿಕೇಷನ್ ನಲ್ಲಿ ಕಾಣಿಸಿಕೊಳ್ಳಲು ಪ್ರಾರಂಭಿಸುತ್ತವೆ. ಅಂದ ಹಾಗೆ ಈ ಆಫರ್ ಅನ್ನು ಜನವರಿ 31ರ ವರೆಗೆ ಮಾತ್ರ ಪಡೆಯಬಹುದು.

ಮೊದಲನೆಯದಾಗಿ ಶಾಪಿಂಗ್ ಬಗ್ಗೆ ತಿಳಿಯೋಣ. ಗ್ರಾಹಕರು ರಿಲಯನ್ಸ್‌ನ ಅಜಿಯೋ (ಂಎಖಔ) ಅಪ್ಲಿಕೇಷನ್‌ನಿಂದ ಕನಿಷ್ಠ 2499 ರೂಪಾಯಿ ಮೌಲ್ಯದ ಖರೀದಿಯನ್ನು ಮಾಡಿದರೆ ಅದರ ಮೇಲೆ 500 ರೂಪಾಯಿಯ ರಿಯಾಯಿತಿಯನ್ನು

ಪಡೆಯುತ್ತಾರೆ. ಅಲ್ಲದೆ, ಗ್ರಾಹಕರು 'ಟಿರಾ'ದಿಂದ ಸೌಂದರ್ಯ ಉತ್ಪನ್ನಗಳನ್ನು ಖರೀದಿಸಲು ಶೇ 30ರಷ್ಟು ರಿಯಾಯಿತಿಯನ್ನು ಪಡೆಯುತ್ತಾರೆ. ಇದು ಗರಿಷ್ಠ 1000 ರೂಪಾಯಿ ದೊರೆಯುತ್ತದೆ. ರಿಲಯನ್ಸ್ ಡಿಜಿಟಲ್‌ನಿಂದ ಕನಿಷ್ಠ 5000 ರೂಪಾಯಿಗಳ ಖರೀದಿಗೆ ಶೇ 10ರಷ್ಟು ರಿಯಾಯಿತಿ ಲಭ್ಯವಿರುತ್ತದೆ, ರಿಲಯನ್ಸ್ ಡಿಜಿಟಲ್‌ನಲ್ಲಿ ಗರಿಷ್ಠ ರಿಯಾಯಿತಿ ಮಿತಿ 10,000 ರೂಪಾಯಿಗಳಿಗೆ ಸೀಮಿತವಾಗಿದೆ.

ಇನ್ನು ಪ್ರಯಾಣ ಬಗ್ಗೆ ತಿಳಿಯುವುದಾದರೆ, ಇಕ್ಸಿಗೋ (ಥರಾ) ಮೂಲಕ ವಿಮಾನ ಟಿಕೆಟ್‌ಗಳನ್ನು ಕಾಯ್ದಿರಿಸಿದರೆ ರೂ. 1500ರ ವರೆಗೆ ರಿಯಾಯಿತಿ ಪಡೆಯಬಹುದು. ಒಬ್ಬ ಪ್ರಯಾಣಿಕರಿಗೆ 500 ರೂ., ಇಬ್ಬರು ಪ್ರಯಾಣಿಕರಿಗೆ 1000 ರೂ. ಮತ್ತು ಮೂವರು ಪ್ರಯಾಣಿಕರಿಗೆ 1500 ರೂ.ಗಳ ರಿಯಾಯಿತಿಯನ್ನು ನಿಗದಿಪಡಿಸಲಾಗಿದೆ. ಸ್ವಿಗ್ಗಿ (ಖತಿರಂಥಿ) ಅಪ್ಲಿಕೇಷನ್ ಮೂಲಕ ಆಹಾರವನ್ನು ಬುಕ್ ಮಾಡುವ ಮೂಲಕ ಆಹಾರಪ್ರಿಯರು 125 ರೂಪಾಯಿಗಳವರೆಗೆ ರಿಯಾಯಿತಿಯನ್ನು ಪಡೆಯಬಹುದು. ಆದರೆ ಆರ್ಡರ್ ಕನಿಷ್ಠ 299 ರೂ.ಗೆ ಮಾಡಬೇಕಾಗುತ್ತದೆ.

ಹೆಚ್ಚಿನ ಕೂಪನ್‌ಗಳನ್ನು ಗೆಲ್ಲಲು ಗ್ರಾಹಕರು ತಮ್ಮ ಮೊಬೈಲ್ ಸಂಖ್ಯೆಯಿಂದ ಎಷ್ಟು ಬೇಕೋ ಅಷ್ಟು ರೀಚಾರ್ಜ್‌ಗಳನ್ನು ಮಾಡಬಹುದು. ಈ ಆಫರ್ ಅಡಿಯಲ್ಲಿ ಗೆದ್ದ ಕೂಪನ್‌ಗಳನ್ನು ಮತ್ತೊಂದು ಜಿಯೋ ಸಂಖ್ಯೆಗೆ ವರ್ಗಾಯಿಸಲು ಆಗುವುದಿಲ್ಲ. ಆದರೆ ಕೂಪನ್‌ಗಳನ್ನು ಸ್ನೇಹಿತರು/ಕುಟುಂಬದ ಸದಸ್ಯರ ಜತೆಗೆ ಹಂಚಿಕೊಳ್ಳಬಹುದು.

ನಿಖಿಲ್ ಗುಪ್ತಾ ಗಡೀಪಾರಿಗೆ ಝೆಕ್ ಕೋರ್ಟ್ ಅಸ್ತು

ಪರುಗ್ವೆ: ಸಿಖ್ ಪ್ರತ್ಯೇಕತಾವಾದಿಯನ್ನು ಅಮೆರಿಕದಲ್ಲಿ ಹತ್ಯೆ ಮಾಡಲು ಸಂಚು ರೂಪಿಸಿದ ಪ್ರಕರಣದಲ್ಲಿ ಆರೋಪಿ ನಿಖಿಲ್ ಗುಪ್ತಾ (52) ಎಂಬಾತನನ್ನು ಅಮೆರಿಕಕ್ಕೆ ಗಡೀಪಾರು ಮಾಡಲು ಝೆಕ್ ಮೇಲ್ಮನವಿ ನ್ಯಾಯಾಲಯ ತೀರ್ಪು ನೀಡಿದೆ ಎಂದು ನ್ಯಾಯ ಸಚಿವಾಲಯ ಶುಕ್ರವಾರ ಹೇಳಿದೆ.

ಪ್ರಕರಣದಲ್ಲಿ ಸಂಬಂಧಪಟ್ಟ ಎಲ್ಲರಿಗೆ ತೀರ್ಪಿನ ಪ್ರತಿಯನ್ನು ನೀಡಿದ ಬಳಿಕ ಆರೋಪಿಯ ಗಡೀಪಾರಿಗೆ ಸಂಬಂಧಿಸಿದಂತೆ ಅಂತಿಮ ನಿರ್ಧಾರ ನ್ಯಾಯ ಖಾತೆ ಸಚಿವ ಪಾವೆಲ್ ಬ್ಲಾಝೆಕ್ ಅವರ ನಿರ್ಧಾರವನ್ನು ಅವಲಂಬಿಸಿದೆ ಎಂದು ಸಚಿವಾಲಯದ ವಕ್ತಾರರು ಹೇಳಿದ್ದಾರೆ. ಭಾರತ ಸರ್ಕಾರದ ಅಧಿಕಾರಿಗಳ ಜತೆ ಕಾರ್ಯ ನಿರ್ವಹಿಸುತ್ತಿರುವ ಅಮೆರಿಕದ ಫೆಡರಲ್ ಅಭಿಯೋಜಕರು ಗುಪ್ತಾ ವಿರುದ್ಧ, ನ್ಯೂಯಾರ್ಕ್ ನಿವಾಸಿ ಹಾಗೂ ಪ್ರತ್ಯೇಕತಾವಾದಿ ಮುಖಂಡ, ಭಾರತದಲ್ಲಿ ಪ್ರತ್ಯೇಕ ಹಾಗೂ ಸ್ವತಂತ್ರ ಸಿಕ್ಖ್ ರಾಜ್ಯ ಸ್ಥಾಪನೆ ಪ್ರತಿಪಾದಿಸಿರುವ ಪನ್ನೂನ್ ಹತ್ಯೆಗೆ ಸಂಚು ರೂಪಿಸಿದ ಆರೋಪ ಹೊರಿಸಿದ್ದಾರೆ.

ಭಾರತದಿಂದ ಪರುಗ್ವೆಗೆ ಪ್ರಯಾಣಿಸುವ ವೇಳೆ ಝೆಕ್ ಅಧಿಕಾರಿಗಳು ಗುಪ್ತಾನನ್ನು ಕಳೆದ ವರ್ಷದ ಜೂನ್ ನಲ್ಲಿ ಬಂಧಿಸಿದ್ದರು. ತನ್ನ ಗುರುತನ್ನು ತಪ್ಪಾಗಿ ಭಾವಿಸಲಾಗಿದೆ. ಅಮೆರಿಕ ಹುಡುಕುತ್ತಿರುವ ವ್ಯಕ್ತಿ ತಾನು ಅಲ್ಲ. ಇದು ರಾಜಕೀಯ ಪ್ರಕರಣ ಎಂದು ಎಂದು ಗುಪ್ತಾ ನ್ಯಾಯಾಲಯದಲ್ಲಿ ವಾದ ಮಂಡಿಸಿದ್ದರು.

Postal Registration No.KA/BGW-1823/2019-2021, Posted at Patrika Channel, RMS Bhavan, Bengaluru PSO, Mysore Road, Bengaluru- 560020, RNI No.KARKAN/2002/08054

ಪ್ರೇಮ್ ಮತ್ತು ಮಾನ್ವಿತಾ ಕಾಂಬಿನೇಷನ್ ಚಿತ್ರಕ್ಕೆ ಟೈಟಲ್ ಫಿಕ್ಸ್

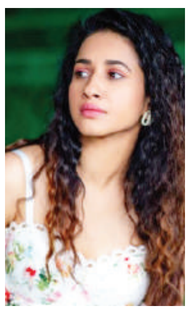

ಕೆ.ಆರ್.ಎಸ್ ಪ್ರೊಡಕ್ಷನ್ಸ್ ನ ಚೊಚ್ಚಲ ಸಿನಿಮಾದ ಟೈಟಲ್ ಹಾಗೂ ಫಸ್ಟ್ ಲುಕ್ ಬಿಡುಗಡೆಯಾಗಿದೆ. ಆಕ್ಷನ್ ಪ್ರಿನ್ಸ್ ಧ್ರುವ ಸರ್ಜಾ ಅಪ್ಪಾ ಐ ಲವ್ ಯೂ ಶೀರ್ಷಿಕೆ ಹಾಗೂ ಪೋಸ್ಟರ್ ಅನಾವರಣ ಮಾಡಿ ಚಿತ್ರತಂಡಕ್ಕೆ ಶುಭ ಹಾರೈಸಿದ್ದಾರೆ.

ಲವ್ಲಿಸ್ಟಾರ್ ಪ್ರೇಮ್ ಹಾಗೂ ಟಗರು ಪುಟ್ಟಿ ಖ್ಯಾತಿಯ ಮಾನ್ವಿತ್ ಕಾಮತ್ ಮೊದಲ ಬಾರಿಗೆ ಜೋಡಿಯಾಗಿ ನಟಿಸುತ್ತಿದ್ದು, ತಬಲಾ ನಾಣಿ ಮುಖ್ಯಭೂಮಿಕೆಯಲ್ಲಿ ಅಭಿನಯಿಸಿದ್ದಾರೆ. ಉಳಿದಂತೆ ಸಂಜಯ್, ಜೀವಿತಾ, ರಂಗೀತರಂಗ ಅರವಿಂದ್, ವಿಜಯ್ ಚೆಂಡೂರ್, ಬಲ ರಾಜ್ವಾಡಿ, ಮಿಮಿಕ್ರಿ ಗೋಪಿ, ಅರುಣ ಬಾಲರಾಜ್, ವರ್ಧನ್ ತೀರ್ಥಹಳ್ಳಿ, ಗಿರೀಶ್ ಜತ್ತಿ, ಪಟೇಲ್ ಅಣ್ಣಯ್ಯಪ್ಪ ಸೇರಿದಂತೆ ಹಲವು ತಾರಾಬಳಗ ಚಿತ್ರದಲ್ಲಿದೆ.

ಜೂಟಾಟ ಸಿನಿಮಾ ಬಿಡುಗಡೆಗೆ ಎದುರು ನೋಡುತ್ತಿರುವ ಅಥರ್ವ್ ಆರ್ಯ ಅಪ್ಪಾ ಐ ಲವ್ ಯೂ ಸಿನಿಮಾವನ್ನು ಕೈಗೆತ್ತಿಕೊಂಡಿದ್ದಾರೆ. ಈ ಚಿತ್ರಕ್ಕೆ ಕಥೆ, ಚಿತ್ರಕಥೆ ಬರೆದು ಆಕ್ಷನ್ ಕಟ್ ಹೇಳುತ್ತಿದ್ದು, ಇದು ಇವರ ಎರಡನೇ ಪ್ರಯತ್ನ. ಟೈಟಲ್ ಹೇಳುವಂತೆ ಇದು ತಂದೆಯ ಮಹತ್ವ ಸಾರುವ ಸಿನಿಮಾ. ಕುಟುಂಬದಲ್ಲಿ ಅಥವಾ ಸಮಾಜದಲ್ಲಿ ತಂದೆ ಕಡೆಗಣನೆಗೆ ಒಳಗಾದಾಗ ಯಾವ ರೀತಿ ನೋವು ಅನುಭವಿಸುತ್ತಾನೆ ಎಂಬುದೇ ಕಥೆಯ ತಿರುಳು. ಇಲ್ಲಿ ತಂದೆಯಾಗಿ ತಬಲಾನಾಣಿ ಬಣ್ಣ ಹಚ್ಚಿದ್ದು, ರಂಗಭೂಮಿ ಕಲಾವಿದರಾದ ಸಂಜಯ್ ಹಾಗೂ ಜೀವಿತ ವಸಿಷ್ಠ ಚಿತ್ರರಂಗಕ್ಕೆ ಪರಿಚಿತರಾಗುತ್ತಿದ್ದಾರೆ.

ಅಪ್ಪಾ ಐ ಲವ್ ಯೂ ಸಿನಿಮಾಗೆ ನಾಗಾರ್ಜುನ್ ಆರ್ ಡಿ ಛಾಯಾಗ್ರಹಣ, ವೇಧಿಕ್ ವೀರ ಸಂಕಲನ, ಗಂಗಮ್ ರಾಜು ಕೊರಿಯೋಗ್ರಫಿ ಚಿತ್ರಕ್ಕಿದೆ. ಆಕಾಶ್ ಪರ್ವ ಸಂಗೀತ ನಿರ್ದೇಶನದ ಹಾಡುಗಳಿಗೆ ಡಾ.ನಾಗೇಂದ್ರ ಪ್ರಸಾದ್, ಕವಿರಾಜ್, ಇ. ಕಲ್ಯಾಣ್, ಕಿನ್ನಾಳ್ ರಾಜ್ ಸಾಹಿತ್ಯ ಬರೆದಿದ್ದಾರೆ. ಬೆಂಗಳೂರು, ಮೈಸೂರು, ಮಂಗಳೂರು ಸುತ್ತಮುತ್ತ 65 ದಿನಗಳ ಕಾಲ ಶೂಟಿಂಗ್ ನಡೆಸಲಾಗಿದ್ದು, ಶೀಘ್ರದಲ್ಲಿಯೇ ಸಿನಿಮಾವನ್ನು ತೆರೆಗೆ ತರಲು ಚಿತ್ರತಂಡ ಸಜ್ಜಾಗಿದೆ.

ಸೂರ್ಯ ವಸಿಷ್ಠ ನಿರ್ದೇಶನದಲ್ಲಿ ಮೂಡಿ ಬಂದಿರುವ 'ಸಾರಾಂಶ' ಚಿತ್ರ ಸದ್ಯದ ಮಟ್ಟಿಗೆ ಪ್ರೇಕ್ಷಕರ ಗಮನ ಸೆಳೆದಿದೆ. ಅದರ ಬಗ್ಗೆ ಒಂದಷ್ಟು ಚರ್ಚೆ, ನಿರೀಕ್ಷೆಗಳು ಮೂಡಿಕೊಂಡಿವೆ. ಎಲ್ಲ ಕೆಲಸ ಕಾರ್ಯಗಳನ್ನು ಮುಗಿಸಿಕೊಂಡು ಬಿಡುಗಡೆಗೆ ಸನ್ನದ್ಧವಾಗಿ ನಿಂತಿರುವ ಈ ಚಿತ್ರದ ಚೆಂದದ ಲಿರಿಕಲ್ ಸಾಂಗ್ ಇದೀಗ ಬಿಡುಗಡೆಗೊಂಡಿದೆ. ಕೇಳಿದಾಕ್ಷಣವೇ ಹೊಸ ಅನುಭೂತಿಯೊಂದನ್ನು ತುಂಬುವ, ಸೂಕ್ಷ್ಮವಾಗಿ ಕಥಾ ಹಂದರದೊಳಗೆ ಕೈ ಹಿಡಿದು ಕರೆದೊಯ್ಯುತ್ತಲೇ ಕಾಡುವ ಗುಣ ಹೊಂದಿರುವ ಈ ಹಾಡು, ಸಾರಾಂಶದ ಭಿನ್ನ ಕಥಾನಕಕ್ಕೆ ಕನ್ನಡಿ ಹಿಡಿದಂತೆ ಭಾಸವಾಗುತ್ತವೆ!

ಅಪರಿಚಿತ ಲಾಲಿ ಹುಡುಕಿಹೆನು ನಿನ್ನಲಿ... ಅಂತ ಶುರುವಾಗುವ ಈ ಹಾಡು ಮೆಲ್ಲಗೆ ಆವರಿಸಿಕೊಳ್ಳುತ್ತಾ ಹೋಗುತ್ತದೆ. ಉದಿತ್ ಹರಿತಾಸ್ (ಅಜ್ಞಾತ) ಸಂಗೀತ ಸಂಯೋಜನೆಯಲ್ಲಿ ಮೂಡಿ ಬಂದಿರುವ ಈ ಹಾಡು, ಆರಂಭಿಕವಾಗಿಯೇ ಹೊಸಾ ಫೀಲ್ ನೊಂದಿಗೆ ತಾಕುವಂತಿದೆ. ಈ ಚಿತ್ರದ ನಿರ್ದೇಶಕರಾದ ಸೂರ್ಯ ವಸಿಷ್ಠ ಬರೆದಿರುವ ಹಾಡಿನ ಸಾಲುಗಳು ಭಿನ್ನವಾದ ಸಂಗೀತದ ಕುಸುರಿಯಲ್ಲಿ ಮತ್ತಷ್ಟು ಕಳೆಗಟ್ಟಿಕೊಂಡಿದೆ. ಸೋಶಿಯಲ್ ಮೀಡಿಯಾದಲ್ಲಿ ಹವಾ ಸೃಷ್ಟಿಸಿರುವ ಮಾಧುರಿ ಶೇಷಾದ್ರಿ, ಕಂಠಸಿರಿಯಲ್ಲಿ ಮೂಡಿ ಬಂದಿರುವ ಈ ಹಾಡು, ಸಾರಾಂಶದೊಳಗಿನ ಅಸಲೀ ಸಾರಾಂಶದತ್ತ ಕೇಳುಗರೆಲ್ಲ ಮೋಹಗೊಳ್ಳುವಂತೆ ಮಾಡಿ ಬಿಟ್ಟಿದೆ.

ಸಾಮಾನ್ಯವಾಗಿ, ಯಾವುದೇ ಸಿನಿಮಾ ವಿಚಾರದಲ್ಲಾದರೂ ಹಾಡುಗಳಿಗೆ ಬೇರೆಯದ್ದೇ ತೆರನಾದ ಕಿಮ್ಮತ್ತಿದೆ. ಈವತ್ತಿಗೂ ಅದನ್ನು ಸಿನಿಮಾವೊಂದರ ಆಹ್ವಾನ ಪತ್ರಿಕೆ ಎಂಬಂತೆಯೇ ಪರಿಭಾವಿಸಲಾಗುತ್ತದೆ. ಆ ನಿಟ್ಟಿನಲ್ಲಿ ಹೇಳುವುದಾದರೆ, ಸಾರಾಂಶ ಚಿತ್ರದ ಆಹ್ವಾನ ನಿಜಕ್ಕೂ ಮನಸೆಳೆಯುವಂತಿದೆ. ಅಂದಹಾಗೆ, ಈ ಚಿತ್ರದಲ್ಲಿ ಒಟ್ಟು ಮೂರು ಹಾಡುಗಳಿದ್ದಾವೆ. ಇದೀಗ ಅದರಲ್ಲೊಂದು ಹಾಡು ಪ್ರೇಕ್ಷಕರನ್ನು ತಲುಪಿಕೊಂಡಿದೆ. ಅದರ ಒಟ್ಟಂದವೇ ಉಳಿದೆರಡು ಹಾಡುಗಳಿಗಾಗಿ ಕಾತರಿಸುವಂತೆ ಮಾಡಿದೆ. ಅದು ಈ ಚಿತ್ರತಂಡದ ಶ್ರಮಕ್ಕೆ ದಕ್ಕಿದ ನಿಜವಾದ ಗೆಲುವೆಂಬುದರಲ್ಲಿ ಯಾವ ಸಂದೇಹವೂ ಇಲ್ಲ...

ಈ ಸಿನಿಮಾ ವಿಶಿಷ್ಟವಾದ ಕಥೆಯನ್ನೊಳಗೊಂಡಿದೆ ಎಂಬ ಸ್ಪಷ್ಟ ಸುಳಿವನ್ನು ಈ ಹಿಂದೆಯೇ ಚಿತ್ರತಂಡ ಬಿಟ್ಟುಕೊಟ್ಟಿತ್ತು. ಅದಕ್ಕೆ ಈ ಹಾಡು ಅಕ್ಷರಶಃ ಪುರಾವೆಯಂತೆ ಮೂಡಿಬಂದಿದೆ. ಸಾರಾಂಶದಲ್ಲಿ ದೀಪಕ್ ಸುಬ್ರಮಣ್ಯ, ಸೂರ್ಯ ವಸಿಷ್ಠ, ಶೃತಿ ಹರಿಹರನ್ ಮತ್ತು ಶ್ವೇತಾ ಗುಪ್ತ ಪ್ರಮುಖ ಪಾತ್ರಗಳಾಗಿ ನಟಿಸಿದ್ದಾರೆ. ಆಸಿಫ್ ಕ್ಷತ್ರಿಯಾ, ರವಿ ಭಟ್, ರಾಮ್ ಮಂಜುನಾಥ್, ಸತೀಶ್ ಕುಮಾರ್, ಪೃಥ್ವಿ ಬನವಾಸಿ ಮುಂತಾದವರ ತಾರಾಗಣವಿದೆ. ಖುದ್ದು ಸೂರ್ಯ ವಸಿಷ್ಠ ಮತ್ತು ಗಂಟುಮೂಟೆ ಖ್ಯಾತಿಯ ರೂಪಾ ರಾವ್ ಸಂಭಾಷಣೆ ಬರೆದಿದ್ದಾರೆ. ಅಪರಾಜಿತ್ ಹಿನ್ನೆಲೆ ಸಂಗೀತ, ಪ್ರದೀಪ್ ನಾಯಕ್ ಸಂಕಲನವಿರುವ ಈ ಚಿತ್ರವನ್ನು ರವಿ ಕಶ್ಯಪ್ ಮತ್ತು ಆರ್.ಕೆ ನಲ್ಲಮ್ ಅವರು ವಿಭಾ ಕಶ್ಯಪ್ ಪ್ರೊಡಕ್ಷನ್ಸ್ ಹಾಗೂ ಕ್ಲಾಪ್ರೋರ್ಡ್ ಪ್ರೊಡಕ್ಷನ್ ಮೂಲಕ ಈ ಚಿತ್ರವನ್ನು ನಿರ್ಮಾಣ ಮಾಡಿದ್ದಾರೆ.

ಪೋಸ್ಟ್ ಪ್ರೊಡಕ್ಷನ್ ಮುಕ್ತಾಯ ಘಟ್ಟದಲ್ಲಿ

ಜರ್ನಿ ಆಫ್ ಬೆಳ್ಳಿ!

ಹೊಸಾ ಹರಿವಿನತ್ತ ಒಡ್ಡಿಕೊಂಡಿರುವ ಕನ್ನಡ ಚಿತ್ರರಂಗದಲ್ಲಿ ನಾನಾ ಥರದ ಪ್ರಯತ್ನ, ಪ್ರಯೋಗಗಳು ನಡೆಯುತ್ತಿವೆ. ಅದೆಲ್ಲದರಾಚೆಗೂ ಒಂದಷ್ಟು ಪ್ರಕಾರಗಳ ಸಿನಿಮಾಗಳ ಸಂಖ್ಯೆ ಗಣನೀಯವಾಗಿ ಇಳಿಮುಖ ಕಂಡಿವೆ. ಆ ಸಾಲಿನಲ್ಲಿ ಮಕ್ಕಳ ಚಿತ್ರಗಳದ್ದು ಮುಂಚೂಣಿಯ ಸ್ಥಾನ. ಇದೀಗ ಅದನ್ನು ನೀಗುತ್ತಲೇ, ಈ ಜಾನರಿನಲ್ಲೇ ಹೊಸತನದಿಂದ ದಾಖಲಾಗುವಂಥಾ ಚಿತ್ರವೊಂದು ಸಂಪೂರ್ಣವಾಗಿ ಇದೀಗ ಪೋಸ್ಟ್ ಪ್ರೊಡಕ್ಷನ್ ಮುಕ್ತಾಯ ಘಟ್ಟದಲ್ಲಿದೆ. ಈ ಮೂಲಕ ಕನ್ನಡ ಚಿತ್ರರಂಗಕ್ಕೆ ಮತ್ತೋರ್ವ ನಿರ್ದೇಶಕಿಯ ಆಗಮನವೂ ಆಗಿದೆ. ಅಂದಹಾಗೆ, ಹೀಗೊಂದು ಪೀಠಿಕೆಗೆ ಕಾರಣವಾಗಿರೋದು ಗೌರಿ ಶ್ರೀನಿವಾಸ್ ನಿರ್ದೇಶನದಲ್ಲಿ ರೂಪುಗೊಂಡಿರುವ 'ಜರ್ನಿ ಆಫ್ ಬೆಳ್ಳಿ' ಚಿತ್ರ.

ಇದುವರೆಗೂ ನಾನಾ ಕಥಾಹಂದರಗಳ ಒಂದಷ್ಟು ಮಕ್ಕಳ ಸಿನಿಮಾಗಳು ಕನ್ನಡದಲ್ಲಿ ತೆರೆಗಂಡಿವೆ. ಅದರಲ್ಲಿ ಚಿನ್ನಾರಿಮುತ್ತದಂಥಾ ಚಿತ್ರಗಳು ಸಾರ್ವಕಾಲಿಕ ದಾಖಲೆ ಬರೆದು ಅಚ್ಚಳಿಯದೆ ಉಳಿದುಕೊಂಡಿವೆ. ಇದೀಗ ಚಿತ್ರೀಕರಣವನ್ನೆಲ್ಲ ಸಂಪೂರ್ಣವಾಗಿ ಮುಗಿಸಿಕೊಂಡಿರುವ 'ಜರ್ನಿ ಆಫ್ ಬೆಳ್ಳಿ' ಚಿತ್ರ ಕೂಡಾ ಅಂಥಾದ್ದೊಂದು ಛಾಪು ಮೂಡಿಸುವ ಲಕ್ಷಣಗಳು ದಟ್ಟವಾಗಿವೆ. ಇದು ಓರ್ವ ಪುಟ್ಟ ಹುಡುಗಿಯ ಸುತ್ತ ಕದಲುವ ಕಥಾನಕವನ್ನೊಳಗೊಂಡ ಚಿತ್ರ. ಪುಟ್ಟ ಹುಡುಗಿಯೊಬ್ಬಳ ದೃಷ್ಟಿಕೋನದಲ್ಲಿ, ಆರ್ಮಿ ಫ್ಯಾಮಿಲಿಯ ಭೂಮಿಕೆಯಲ್ಲಿ ತೆರೆದುಕೊಳ್ಳುವ ಅಪರೂಪದ ಕಥೆಯೊಂದು ಜರ್ನಿ ಆಫ್ ಬೆಳ್ಳಿಯ ಜೀವಾಳವಂತೆ.

ಸಮನ್ವಿ ಪಾಟೀಲ್ ಈ ಸಿನಿಮಾದ ಪ್ರಧಾನ ಪಾತ್ರವನ್ನು ನಿರ್ವಹಿಸಿದ್ದಾಳೆ. ಮಕ್ಕಳಲ್ಲಿ ಹೊಸಾ ಆಲೋಚನೆ ತುಂಬಬಲ್ಲ, ಎಳೇ ಮನಸುಗಳ ಭಾವಲೋಕದಲ್ಲಿ ಸಮ್ಮೋಹಕವಾದ ಛಾಪುಮೂಡಿಸಬಲ್ಲ ಈ ಸಿನಿಮಾ, ಎಲ್ಲ ವಯೋಮಾನದವರಿಗೂ ಹಿಡಿಸುವಂತಿದೆ ಎಂಬುದು ಚಿತ್ರತಂಡದ ಭರವಸೆ. ಇದುವರೆಗೂ ಹೆಮ್ಮೆಯ ಸೈನಿಕರ ಜೀವನಗಾಥೆಯ ನಾನಾ ಮಗ್ಗುಲುಗಳನ್ನು ಸಿನಿಮಾ ಚೌಕಟ್ಟಿಗೆ ಒಗ್ಗಿಸಲಾಗಿದೆ. ಆದರೆ, ಪುಟ್ಟ ಮಗುವೊಂದರ ಕಣ್ಣುಗಳಲ್ಲಿ ಕದಲೋ ಕಥೆ ಕನ್ನಡದ ಮಟ್ಟಿಗೆ ಇದೇ ಮೊದಲೇನೋ...

ಅಂಥಾದ್ದೊಂದು ಹೊಸತನದ ಕಥೆಯೊಂದಿಗೆ ಗೌರಿ ಶ್ರೀನಿವಾಸ್ ಈ ಚಿತ್ರವನ್ನು ನಿರ್ದೇಶಿಸಿದ್ದಾರೆ. ಈಗಾಗಲೇ ತುಳು ಭಾಷೆಯಲ್ಲಿ 'ಕಾರ್ನಿಕೊದ ಕಲ್ಲುರ್ಟಿ' ಅಂತೊಂದು ಸಿನಿಮಾ ನಿರ್ಮಾಣ ಮಾಡಿದ್ದ ಮಹೇಂದ್ರ ಕುಮಾರ್ 'ಜರ್ನಿ ಆಫ್ ಬೆಳ್ಳಿ'ಯ ಮೂಲಕ ಕನ್ನಡ ಚಿತ್ರರಂಗಕ್ಕೆ ಆಗಮಿಸಿದ್ದಾರೆ.

ಜೀ ಕನ್ನಡ ವಾಹಿನಿಯ ಪ್ರೋಗ್ರಾಂ ಪ್ರೊಡ್ಯೂಸರ್ ಆಗಿ ವೃತ್ತಿ ಜೀವನ ಆರಂಭಿಸಿದ್ದ ಗೌರಿ ಶ್ರೀನಿವಾಸ್, ಆ ನಂತರ ಹಲವಾರು ದಿಕ್ಕುಗಳಲ್ಲಿ ಕಾರ್ಯನಿರ್ವಹಿಸುತ್ತಾ ತಮ್ಮದೇ ಲಿಚಿ ಫಿಲಂಸ್ ಕಂಪೆನಿ ಕಟ್ಟಿದವರು. ಅದಾದ ಬಳಿಕ ಒಂದಷ್ಟು ಸಾಕ್ಷ್ಯಚಿತ್ರಗಳು, ಕಾರ್ಪೋರೇಟ್ ಜಾಹೀರಾತುಗಳನ್ನು ಸೃಷ್ಟಿಸುವ ಮೂಲಕ ಅನುಭವ ಜಗತ್ತನ್ನು ವಿಸ್ತರಿಸಿಕೊಂಡವರು. ಇವರೇ ನಿರ್ಮಾಣ ಮಾಡಿದ್ದ ಮದ್ಯಪ್ರದೇಶದ ಹ್ಯಾಂಡ್ಲೂಮ್ ಉದ್ಯಮದ ಕುರಿತಾದ `the woven motifs of chanderi' ಎಂಬ ಸಾಕ್ಷ್ಯಚಿತ್ರಕ್ಕೆ ಇತ್ತೀಚೆಗಷ್ಟೇ ಪ್ರಶಸ್ತಿ ಲಭಿಸಿದೆ. ಇಷ್ಟೆಲ್ಲ ಅನುಭವ ಪಡೆದುಕೊಂಡ ನಂತರ ಅವರು ಚೆಂದದ್ದೊಂದು ಕಥೆ ಸಿದ್ಧಪಡಿಸಿಕೊಂಡು 'ಜರ್ನಿ ಆಫ್ ಬೆಳ್ಳಿ' ಚಿತ್ರವನ್ನು ನಿರ್ದೇಶನ ಮಾಡಿದ್ದಾರೆ. ಇದೀಗ ಪೋಸ್ಟ್ ಪ್ರೊಡಕ್ಷನ್ ಕೆಲಸ ಕಾರ್ಯಗಳನ್ನು ಮುಕ್ತಾಯಗೊಳಿಸುತ್ತಿರುವ ಈ ಮಕ್ಕಳ ಚಿತ್ರದ ಬಗೆಗಿನ ಮತ್ತಷ್ಟು ಮಾಹಿತಿಗಳು ಇಷ್ಟರಲ್ಲೇ ಜಾಹೀರಾಗಲಿವೆ...

ರಣಜಿಯಲ್ಲಿ ಸತತ ಎರಡನೇ ಶತಕ ಸಿಡಿಸಿದ ತಿಲಕ್ ವರ್ಮಾ

ರಣಜಿ ಟ್ರೋಫಿ 2024ರ ಸೀಸನ್‌ನಲ್ಲಿ ಹೈದರಾಬಾದ್ ತಂಡವನ್ನು ಮುನ್ನಡೆಸುತ್ತಿರುವ ಎಡಗೈ ಬ್ಯಾಟ್ಸ್‌ಮನ್ ತಿಲಕ್ ವರ್ಮಾ ಈ ಆವೃತ್ತಿಯ ಸತತ ಎರಡನೇ ಶತಕ ಸಿಡಿಸಿದ್ದಾರೆ.

ಹೈದರಾಬಾದ್ ತಂಡ ಈ ಬಾರಿಯ ರಣಜಿ ಟ್ರೋಫಿಯ ಮೂರನೇ ಪಂದ್ಯವನ್ನು ಸಿಕ್ಕಿಂ ವಿರುದ್ಧ ಆಡುತ್ತಿದೆ. ಈ ಪಂದ್ಯದಲ್ಲಿ ಸಿಕ್ಕಿಂ ತಂಡ ತನ್ನ ಮೊದಲ ಇನ್ನಿಂಗ್ಸ್‌ನಲ್ಲಿ ಕೇವಲ 79 ರನ್‌ಗಳಿಗೆ ಆಲೌಟ್ ಆಯಿತು. ಇದರ ನಂತರ, ಮೊದಲ ಇನ್ನಿಂಗ್ಸ್ ಆರಂಭಿಸಿದ ಹೈದರಾಬಾದ್ ತಂಡ 463 ರನ್‌ಗಳಿಗೆ ಇನ್ನಿಂಗ್ಸ್ ಡಿಕ್ಲೇರ್ ಮಾಡಿಕೊಂಡಿದೆ.

ಸಿಕ್ಕಿಂ ವಿರುದ್ಧದ ಈ ಪಂದ್ಯದಲ್ಲಿ ಹೈದರಾಬಾದ್ ತಂಡದ ಪರ 4ನೇ ಕ್ರಮಾಂಕದಲ್ಲಿ ಬ್ಯಾಟಿಂಗ್‌ಗೆ ಬಂದ ನಾಯಕ ತಿಲಕ್ ವರ್ಮಾ 111 ಎಸೆತಗಳನ್ನು ಎದುರಿಸಿ 8 ಬೌಂಡರಿ ಹಾಗೂ 4 ಸಿಕ್ಸರ್ ಸಹಿತ 103 ರನ್‌ಗಳ ಅತ್ಯುತ್ತಮ ಇನ್ನಿಂಗ್ಸ್ ಆಡಿದರು.

ಇವರಲ್ಲದೇ, ತನ್ಮಯ್ ಅಗರ್ವಾಲ್ ಕೂಡ ಹೈದರಾಬಾದ್ ಪರ 137 ರನ್‌ಗಳ ಅತ್ಯುತ್ತಮ ಇನ್ನಿಂಗ್ಸ್ ಆಡಿದರೆ, ರಾಹುಲ್ ಸಿಂಗ್ 83 ರನ್‌ಗಳ ಇನಿಂಗ್ಸ್ ಆಡಿದರು. ಹೀಗಾಗಿ ತಂಡ ಮೊದಲ ಇನ್ನಿಂಗ್ಸ್‌ನಲ್ಲಿ ಸಿಕ್ಕಿಂ ವಿರುದ್ಧ ಭಾರಿ ಮುನ್ನಡೆ ಕಾಯ್ದುಕೊಂಡಿದೆ.

ಇನ್ನು ರಣಜಿಯಲ್ಲಿ ತಿಲಕ್ ವರ್ಮಾ ಅವರ ಪ್ರದರ್ಶನದ ಬಗ್ಗೆ ಹೇಳುವುದಾದರೆ, ಈ ಸೀಸನ್‌ನ ಮೊದಲ ಪಂದ್ಯದಲ್ಲಿ ಅಂದರೆ ನಾಗಾಲ್ಯಾಂಡ್ ವಿರುದ್ಧದ ಪಂದ್ಯದಲ್ಲೂ ತಿಲಕ್ 100 ರನ್‌ಗಳ ಅತ್ಯುತ್ತಮ ಇನ್ನಿಂಗ್ಸ್ ಆಡಿದ್ದರು. ಆದರೆ ಅಫ್ಘಾನಿಸ್ತಾನ ವಿರುದ್ಧ ನಡೆಯುತ್ತಿದ್ದ ಟಿ20 ಸರಣಿಯಲ್ಲಿ ಭಾರತ ತಂಡದ ಭಾಗವಾಗಿದ್ದ ಕಾರಣ ತಿಲಕ್‌ಗೆ ಎರಡನೇ ರಣಜಿ ಪಂದ್ಯವನ್ನು ಆಡಲು ಸಾಧ್ಯವಾಗಲಿಲ್ಲ.

ಪ್ರಸ್ತುತ ರಣಜಿಯಲ್ಲಿ ಶತಕ ಸಿಡಿಸಿರುವ ತಿಲಕ್ ವರ್ಮಾ ಭಾರತ ಟಿ20 ತಂಡದಲ್ಲಿ ಮಧ್ಯಮ ಕ್ರಮಾಂಕದಲ್ಲಿ ಗುರುತಿಸಿಕೊಳ್ಳುವ ಪ್ರಯತ್ನದಲ್ಲಿದ್ದಾರೆ. ಆದರೆ ಅಫ್ಘಾನಿಸ್ತಾನ ವಿರುದ್ಧದ 3ಪಂದ್ಯಗಳ ಟಿ20 ಸರಣಿಯ ಮೊದಲ ಪಂದ್ಯದಲ್ಲಿ ಅವರ ಬ್ಯಾಟ್‌ನಿಂದ ಹೇಳಿಕೊಳ್ಳುವಂತಹ ಪ್ರದರ್ಶನ ಬರಲಿಲ್ಲ. ಹೀಗಾಗಿ ಅವರನ್ನು ತಂಡದಿಂದ ಹೊರಗಿಡಲಾಯಿತು

ಈ ಸರಣಿಗೂ ಮುನ್ನ ನಡೆದ ಆಸ್ಟ್ರೇಲಿಯಾ ವಿರುದ್ಧದ ಟಿ20 ಸರಣಿಯಲ್ಲೂ ತಿಲಕ್ ಗಮನಾರ್ಹ ಪ್ರದರ್ಶನ ನೀಡುವಲ್ಲಿ ವಿಫಲರಾದರು. ಹೀಗಾಗಿ ಟೀಂ ಇಂಡಿಯಾದಲ್ಲಿ ಕಳಪೆ ಫಾರ್ಮ್‌ನಿಂದ ಬಳಲುತ್ತಿರುವ ತಿಲಕ್‌ಗೆ ಈ ಎರಡು ಬ್ಯಾಕ್ ಟು ಬ್ಯಾಕ್ ಶತಕಗಳು ಅವರ ಆತ್ಮವಿಶ್ವಾಸವನ್ನು ಹೆಚ್ಚಿಸಲಿವೆ.

ರಾಜ್ಯಪಾಲರ ವಿರುದ್ಧ ಸಚಿವ ಪ್ರಿಯಾಂಕ್ ಖರ್ಗೆ ಗಂಭೀರ ಆರೋಪ

ಬೆಂಗಳೂರು: ರಾಜ್ಯದಲ್ಲಿ ಗೋಧ್ರಾ ರೀತಿ ಘಟನೆ ಆಗುತ್ತೆಂದು ಹೇಳಿಕೆ ಹಿನ್ನೆಲೆ ಸಿಸಿಬಿ ಅಧಿಕಾರಿಗಳಿಂದ ಒಐಅ ಹರಿಪ್ರಸಾದ್ ವಿಚಾರಣೆ ವಿಚಾರಕ್ಕೆ ಸಂಬಂಧಿಸಿ ರಾಜ್ಯಪಾಲ ಥಾವರ್ ಚಂದ್ ಗೆಹ್ಲೋಟ್ ವಿರುದ್ಧ ಸಚಿವ ಪ್ರಿಯಾಂಕ್ ಖರ್ಗೆ ಗಂಭೀರ ಆರೋಪ ಮಾಡಿದ್ದಾರೆ. ನೀವು ಗಮನಿಸಬೇಕು, ಯಾರು ನಿರ್ದೇಶನ ಮಾಡುತ್ತಿದ್ದಾರೆ. ರಾಜ್ಯಪಾಲರು ಪದೇಪದೆ ಇದರ ಬಗ್ಗೆ ಕೇಳ್ತಿದ್ದಾರೆ. ಇದು ತನಿಖೆ ಆಗ್ತಿದೆಯಾ? ಇಲ್ಲವಾ ಎಂದು ಪದೇಪದೆ ಕೇಳುತ್ತಿದ್ದಾರೆ ಎಂದು ಸಚಿವ ಪ್ರಿಯಾಂಕ್ ಖರ್ಗೆ ಅವರು ರಾಜ್ಯಪಾಲರಾದ ಗೆಹ್ಲೋಟ್ ಅವರು ಒತ್ತಡ ಹಾಕುತ್ತಿದ್ದಾರೆ ಎಂದು ಹೇಳಿದ್ದಾರೆ.

ರಾಜ್ಯಪಾಲರ ಮಾತಿಗೆ ಗೌರವ ಕೊಟ್ಟು ಗೃಹ ಇಲಾಖೆಯವರು ಕೇಳಿದ್ದಾರೆ. ಅಷ್ಟೇ ಸೀಮಿತವಾಗಿದೆ. ರಾಜ್ಯಪಾಲರು ಏಕೆ ಇಷ್ಟು ಆಸಕ್ತಿ ಇದ್ದಾರೆ ಎಂದು ಗಮನಿಸಬೇಕು. ರಾಜ್ಯಪಾಲರಿಗೆ ಕೇಂದ್ರ ಸರ್ಕಾರದಿಂದ ನಿರ್ದೇಶನವಿದೆಯಾ? ಸರ್ಕಾರ, ಹರಿಪ್ರಸಾದ್‌ಗೆ ಮುಜುಗರ ಮಾಡಬೇಕು ಅಂತಾ ಇದ್ಯಾ? ಒಂದು ಫ್ಯಾಟರ್ನ್ ಇದೆ, ಎಲ್ಲೆಲ್ಲಿ ಬಿಜೆಪಿ ಇಲ್ಲ ಅಲ್ಲಲ್ಲಿ ರಾಜ್ಯಪಾಲರ ಮೂಲಕ ಆಳ್ವಿಕೆ ಮಾಡಲು ಹೊರಟಿದ್ದಾರೆ. ಏನೇ ಇದ್ದರೂ ಕಾನೂನು ಚೌಕಟ್ಟಿನಲ್ಲಿ ಮಾಡ್ತೇವೆ. ಕಾನೂನು ಸುವ್ಯವಸ್ಥೆಗೂ, ರಾಜ್ಯಪಾಲರಿಗೆ ಏನು ಸಂಬಂಧ? ಕಾನೂನು ಸುವ್ಯವಸ್ಥೆ ಹದಗೆಟ್ಟಿದೆಯಾ? ಹಿಂದಿನ ಸರ್ಕಾರ ಇದ್ದಾಗ ಯಾವತ್ತೂ ಈ ರೀತಿ ಆಗಿಲ್ಲ. ಈ ಬಾರಿ ಯಾಕೆ ಈ ರೀತಿ ಆಗುತ್ತಿದೆ. ಜನ ಇದರ ಬಗ್ಗೆ ವಿಚಾರ ಮಾಡಬೇಕು ಎಂದು ಸಚಿವ ಪ್ರಿಯಾಂಕ್ ಖರ್ಗೆ ತಿಳಿಸಿದ್ದಾರೆ.

ನಾನು ಎಂದೂ ಸಿಎಂ ಹೆಸರೇಳಿ ಮಾತಾಡಿಲ್ಲ: ಸಿಸಿಬಿ ಪೊಲೀಸರ ವಿಚಾರಣೆ ವಿಚಾರ ಬೆಂಗಳೂರಿನಲ್ಲಿ ಪರಿಷತ್ ಸದಸ್ಯ ಬಿಕೆ ಹರಿಪ್ರಸಾದ್ ಪ್ರತಿಕ್ರಿಯೆ ನೀಡಿದ್ದಾರೆ. ರಾಜ್ಯಪಾಲರಿಗೆ ಬಿಜೆಪಿಯವರು ದೂರು ಕೊಟ್ಟಿದ್ದರು. ವಿಚಾರಣೆ ಮಾಡಿ ತಿಳಿಸಿ ಎಂದು ರಾಜ್ಯಪಾಲರು ಹೇಳಿರಬೇಕು. ಎಲ್ಲಾ ಪ್ರಕರಣಗಳು ಹೀಗೆ ಆದರೆ ಉತ್ತಮ. ಆದರೆ ನಮಗೆ ಮಾತ್ರ ಹೀಗೆ ಅಂದ್ರೆ, ಉತ್ತರ ಹುಡುಕಬೇಕಾಗುತ್ತೆ. ರಾಜ್ಯಪಾಲರು ಸಂವಿಧಾನದ ಒಂದು ಅಂಗ ಇದ್ದಂತೆ. ನಾನು ಪರಿಷತ್ ಸದಸ್ಯ, ಸ್ಪೀಕರ್ ಅವರ ಅನುಮತಿ ತೆಗೆದುಕೊಳ್ಳಬೇಕಿತ್ತು. ಶಿಷ್ಟಾಚಾರದ ಉಲ್ಲಂಘನೆ ಕೂಡ ಆಗಿದೆ. ಸಿಎಂ ಗಮನಕ್ಕೆ ತಂದಿದ್ದೇವೆ ಅಂತ ಪೊಲೀಸರು ಹೇಳಿದ್ದಾರೆ. ಆದರೆ ಇದು ಗೃಹ ಸಚಿವರ ಗಮನಕ್ಕೆ ಇಲ್ಲ ಅನ್ನಿಸುತ್ತದೆ. ನಾನು ಎಂದೂ ಸಿಎಂ ಹೆಸರೇಳಿ ವಿರುದ್ಧ ಮಾತಾಡಿಲ್ಲ.

ಕುಂಬಳಕಾಯಿ ಕಳ್ಳ ಎಂದರೆ ಹೆಗಲು ಮುಟ್ಟಿಕೊಂಡರೆ ಹೇಗೆ? ಒಳ ಮೀಸಲಾತಿ ವಿಚಾರ ಹಲವಾರು ವರ್ಷಗಳಿಂದಲೂ ಇದೆ. ದೆಹಲಿಯಲ್ಲಿ ರೋಹಿಣಿ ಕಮಿಷನ್ ಅಂತಲೂ ಮಾಡಿದ್ದಾರೆ. ಸರ್ಕಾರ ತೀರ್ಮಾನ ಇವಾಗ ತೆಗೆದುಕೊಂಡಿದೆ. ಹಿಂದೆ ಬಿಜೆಪಿ ತೀರ್ಮಾನ ತೆಗೆದುಕೊಂಡು ಕೇಂದ್ರಕ್ಕೆ ಕಳಿಸಿದ್ರು, ಆಗ ಅವರು ಗೊತ್ತಿಲ್ಲ ಅಂದ್ರು. ಆದರೆ ಏನೇ ಆಗಬೇಕು ಅಂದರ ಸಂಸತ್ತಿಗೆ ಬರಬೇಕು. ಕಾಂತರಾಜ್ ವರದಿ ಏನಿದೆ ಏನಿಲ್ಲ ಅನ್ನೋದು ಗೊತ್ತಿಲ್ಲ. ವರದಿಯಲ್ಲಿ ಏನಿದೆ ಅಂತ ಬಹಿರಂಗ ಗೊಳಿಸಬೇಕು. ಒಳ್ಳೆಯದು ಕೆಟ್ಟದು ಏನಿದೆ ಅಂತ ಗೊತ್ತಾಗಬೇಕು ಎಂದರು.

ಯಾರು ಏನ್ ಬೇಕಿದ್ರೂ ಹೇಳಲಿ, ನಾನು ಅಯೋಧ್ಯೆಗೆ ಹೋಗ್ತೀನಿ

ನವದೆಹಲಿ: ಯಾರಿಗೆ ಅಯೋಧ್ಯೆಯ ರಾಮಮಂದಿರದ ಬಾಲರಾಮನ ಪ್ರಾಣಪ್ರತಿಷ್ಠಾಪನಾ ಸಮಾರಂಭಕ್ಕೆ ಹೋಗಲು ಇಷ್ಟ ಇಲ್ಲವೋ ಅವರು ಹೋಗುವುದು ಬೇಡ. ನಾನು ಈ ಸಮಾರಂಭದಲ್ಲಿ ಪಾಲ್ಗೊಳ್ಳುತ್ತೇನೆ ಎಂದು ಟೀಂ ಇಂಡಿಯಾ ಮಾಜಿ ಕ್ರಿಕೆಟಿಗ ಹಾಗೂ ಸಂಸದ ಹರ್ಭಜನ್ ಸಿಂಗ್ ಹೇಳಿದ್ದಾರೆ.

ಸುದ್ದಿ ವಾಹಿನಿಗೆ ನೀಡಿದ ಸಂದರ್ಶನವೊಂದರಲ್ಲಿ ಮಾತನಾಡಿದ ಅವರು, ನಾನು ಜೀವನದಲ್ಲಿ ಈ ಮಟ್ಟಕ್ಕೆ ಬೆಳೆಯಲು ದೇವರೇ ಕಾರಣ. ನನಗೆ ದೇವರ ಮೇಲೆ ನಂಬಿಕೆ ಇದೆ. ಯಾರಿಗೆ ನಂಬಿಕೆ ಇಲ್ಲವೋ ಅವರು ಹೋಗುವುದು ಬೇಡ. ಕಾಂಗ್ರೆಸ್ ಹೋಗದಿರಲು ನಿರ್ಧರಿಸಿದ್ದು, ಅದು ಅವರ ತೀರ್ಮಾನ. ಒಟ್ಟಿನಲ್ಲಿ ಯಾರು ಏನು ಬೇಕಾದ್ರೂ ಹೇಳಿಕೊಳ್ಳಲಿ ನಾನು ಅಯೋಧ್ಯೆಗೆ ಹೋಗುವುದು ಪಕ್ಕಾ ಎಂದು ಅವರು ಹೇಳಿದ್ದಾರೆ.

ಮಹಾಮಂದಿರದದಲ್ಲಿ ರಾಮನ ಪ್ರಾಣ-ಪ್ರತಿಷ್ಠಾ ಸಮಾರಂಭವೂ ಒಂದು ಐತಿಹಾಸಿಕ ದಿನವಾಗಿದೆ. ಈ ಬಗ್ಗೆ ಕಾಂಗ್ರೆಸ್, ಬಿಜೆಪಿಯ ವಿರುದ್ಧ ರಾಜಕೀಯ ಉದ್ದೇಶದ ಆರೋಪ ಮಾಡಿದೆ. ಪ್ರಾಣಪ್ರತಿಷ್ಠಾಪನೆ ನಡೆಯುತ್ತಿರುವುದು ಖುಷಿಯ ವಿಚಾರ ಮತ್ತು ಸರಿಯಾದ ನಡೆಯಾಗಿದೆ. ನಾನು ಈ ಸಮಾರಂಭದಲ್ಲಿ ಖಂಡಿತ ಭಾಗಿಯಾಗುತ್ತೇನೆ. ಇದು ನನ್ನ ವೈಯಕ್ತಿಕ ನಿರ್ಧಾರವಾಗಿದೆ ಎಂದಿದ್ದಾರೆ.

ಶ್ರೀರಾಮ ಎಲ್ಲರಿಗೂ ಸೇರಿದವನು. ರಾಮನ ಜನ್ಮಸ್ಥಳದಲ್ಲಿ ಮಂದಿರ ನಿರ್ಮಾಣವಾಗಿರುವುದು ಬಹಳ ಖುಷಿಯ ವಿಚಾರ. ಈ ಕಾರ್ಯಕ್ರಮದಲ್ಲಿ ಪಾಲ್ಗೊಂಡು ರಾಮನ ಕೃಪೆಗೆ ಪಾತ್ರರಾಗಬೇಕು. ಪ್ರಧಾನಿ ನರೇಂದ್ರ ಮೋದಿಯವರ ನೇತೃತ್ವದಲ್ಲಿ ಮಂದಿರದ ಕೆಲಸವಾಗುತ್ತಿದೆ ಇದಕ್ಕಾಗಿ ನಾನು ಅವರನ್ನು ಅಭಿನಂದಿಸುತ್ತೇನೆ ಎಂದಿದ್ದಾರೆ.

ನನಗೆ ಧರ್ಮ ಮತ್ತು ದೇವರಲ್ಲಿ ಕಟ್ಟುನಿಟ್ಟಾದ ನಂಬಿಕೆಯುಳ್ಳವನು, ನಾನು ಪ್ರತಿ ಮಂದಿರ, ಮಸೀದಿ ಮತ್ತು ಗುರುದ್ವಾರಕ್ಕೆ ಭೇಟಿ ನೀಡಿ ಆಶೀರ್ವಾದ ಪಡೆಯುತ್ತೇನೆ. ನನಗೆ ಅವಕಾಶ ಸಿಕ್ಕಾಗಲೆಲ್ಲಾ ದೇವಸ್ಥಾನಕ್ಕೆ ಭೇಟಿ ನೀಡುತ್ತೇನೆ. ರಾಮಮಂದಿರದಲ್ಲಿ ಬಾಲರಾಮನ ಪ್ರಾಣಪ್ರತಿಷ್ಠಾಪನೆ ನಮ್ಮ ಜೀವಿತಾವಧಿಯಲ್ಲಿ ಆಗುತ್ತಿರುವುದು ಸೌಭಾಗ್ಯವಾಗಿದೆ ಎಂದಿದ್ದಾರೆ.

ಕರ್ನಾಟಕದಿಂದ ಅಯೋಧ್ಯೆಗೆ 35 ಸಾವಿರಕ್ಕೂ ರಾಮ ಭಕ್ತರು

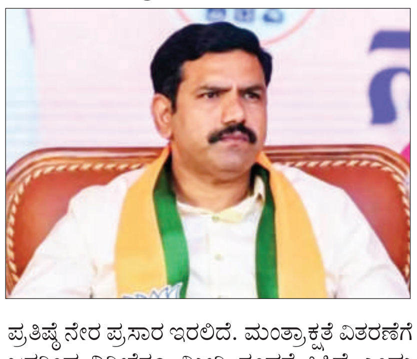

ಬೆಂಗಳೂರು: ಕರ್ನಾಟಕದಿಂದ ಅಯೋಧ್ಯೆಗೆ ಜನವರಿ 22ರ ಬಳಿಕ 60 ದಿನಗಳ ಅವಧಿಯಲ್ಲಿ 35 ಸಾವಿರಕ್ಕೂ ಹೆಚ್ಚು ರಾಮ ಭಕ್ತರು ಪ್ರಯಾಣಿಸಲಿದ್ದಾರೆ ಎಂದು ಬಿಜೆಪಿ ರಾಜ್ಯ ಘಟಕದ ಅಧ್ಯಕ್ಷ ಬಿವೈ ವಿಜಯೇಂದ್ರ ತಿಳಿಸಿದರು. ಬೆಂಗಳೂರಿನಲ್ಲಿ ಮಾತನಾಡಿದ ಅವರು, ಜನವರಿ 31ರಿಂದ ಮಾರ್ಚ್ 25ರ ವರೆಗೆ ರಾಮ ಭಕ್ತರು ಅಯೋಧ್ಯೆಗೆ ಪ್ರಯಾಣ ಮಾಡಲಿದ್ದಾರೆ. ಪ್ರಯಾಣದ ಖರ್ಚು ವೆಚ್ಚವನ್ನು ಅವರೇ ಭರಿಸಲಿದ್ದಾರೆ. ಪ್ರತಿ ರೈಲಿನಲ್ಲೂ 1500 ಜನ ಪ್ರಯಾಣ ಮಾಡಲಿದ್ದು, ಒಟ್ಟು 25 ರೈಲುಗಳ ಮೂಲಕ ಪ್ರಯಾಣ ಮಾಡಲಿದ್ದಾರೆ ಎಂದು ತಿಳಿಸಿದರು.

ರಾಮ ಭಕ್ತರ ಉತ್ಸಾಹಕ್ಕೆ ಅಡ್ಡಿಯಾಗದಂತೆ ರಾಜ್ಯ ಸರ್ಕಾರ ಕೂಡಾ ಸಹಕಾರ ಕೊಡಬೇಕು ಎಂದು ಆಗ್ರಹಿಸಿದ ಅವರು, ಕೋಲಾರ ಫ್ಲೆಕ್ಸ್ ಹರಿದ ಪ್ರಕರಣ, ಹುಬ್ಬಳ್ಳಿಯಲ್ಲಿ ಶ್ರೀಕಾಂತ್ ಪೂಜಾರಿ ಬಂಧನದಂತಹ ಪ್ರಕರಣಗಳು ಕೆಲವು ದೇಶದ್ರೋಹಿ ಚಟುವಟಿಕೆಗಳಿಗೆ ಅವಕಾಶ ಆಗಬಹುದು. ಅಶಾಂತಿ ನಿರ್ಮಾಣವಾಗಲು ಕಾರಣವಾಗಬಹುದು. ಯಾವುದೇ ಸಮಸ್ಯೆ, ಕಾನೂನು ಸುವ್ಯವಸ್ಥೆ ಕಾಪಾಡಲು ರಾಜ್ಯ ಸರ್ಕಾರ ಜವಾಬ್ದಾರಿ ತೆಗೆದುಕೊಳ್ಳಬೇಕು ಎಂದರು.

ರಾಜ್ಯದ 60 ಕ್ಕೂ ಹೆಚ್ಚು ಪಿವಿಆರ್‌ಗಳಲ್ಲಿ ಪ್ರಾಣ ಪ್ರತಿಷ್ಠೆ ನೇರ ಪ್ರಸಾರ ಇರಲಿದೆ. ಮಂತ್ರಾಕ್ಷತೆ ವಿತರಣೆಗೆ ಜನರಿಂದ ನಿರೀಕ್ಷೆಗೂ ಮೀರಿ ಸ್ಪಂದನೆ ಸಿಕ್ಕಿದೆ ಎಂದು ವಿಜಯೇಂದ್ರ ತಿಳಿಸಿದರು.

ಗೋದ್ರಾ ಮಾದರಿ ಘಟನೆ ಸಂಭವಿಸಬಹುದು ಎಂದು ಕಾಂಗ್ರೆಸ್ ಎಂಎಲ್‌ಸಿ ಬಿಕೆ ಹರಿಪ್ರಸಾದ್ ಹೇಳಿಕೆ ನೀಡಿರುವ ಬಗ್ಗೆ ಪ್ರತಿಕ್ರಿಯಿಸಿದ ಅವರು, ರಾಜ್ಯದಲ್ಲಿ ಕಾಂಗ್ರೆಸ್ ಅಧಿಕಾರದಲ್ಲಿದೆ. ಹರಿಪ್ರಸಾದ್ ಸಾಮಾನ್ಯ ವ್ಯಕ್ತಿ ಅಲ್ಲ. ಅವರು ಉದ್ದೇಶಪೂರ್ವಕವಾಗಿ ಹೇಳಿದ್ದಾರೋ, ದುರುದ್ದೇಶಪೂರ್ವಕವಾಗಿ ಹೇಳಿದ್ದಾರೋ ಅಂತಾ ರಾಜ್ಯ ಸರ್ಕಾರವೇ ಪರಿಶೀಲಿಸಬೇಕು ಎಂದರು.

ರಜೆ ಘೋಷಣೆ ಮಾಡಲಿ: ರಾಮ ಮಂದಿರದಲ್ಲಿನ ಪ್ರಾಣ ಪ್ರತಿಷ್ಠೆ ಸಮಾರಂಭದ ದಿನ ರಾಜ್ಯ ಸರ್ಕಾರ ಸರ್ಕಾರಿ ರಜೆ ಘೋಷಣೆ ಮಾಡಿ ರಾಮ ಭಕ್ತರಿಗೆ ಅನುಕೂಲ ಮಾಡಿಕೊಡಬೇಕು. ಈಗಾಗಲೇ ಹಲವು ರಾಜ್ಯಗಳಲ್ಲಿ ರಜೆ ಘೋಷಣೆ ಮಾಡಲಾಗಿದೆ. ಕೇಂದ್ರ ಸರ್ಕಾರ ಕೂಡ ಅರ್ಧ ದಿನ ರಜೆ ಘೋಷಣೆ ಮಾಡಿದೆ. ಹಾಗಾಗಿ ರಾಜ್ಯದಲ್ಲೂ ರಜೆ ಘೋಷಣೆ ಮಾಡಬೇಕು ಎಂದು ವಿಜಯೇಂದ್ರ ಆಗ್ರಹಿಸಿದರು.

ರಾಜ್ಯದಲ್ಲಿ ರಾಮಭಕ್ತರಿಗೆ ಸಮಸ್ಯೆಯಾಗದಂತೆ ರಾಜ್ಯ ಸರ್ಕಾರ ನೋಡಿಕೊಳ್ಳಬೇಕು. ಏನಾದರೂ ಕಾನೂನು ಸುವ್ಯವಸ್ಥೆ ಸಮಸ್ಯೆಯಾದರೆ ಕಾಂಗ್ರೆಸ್ ಹೊಣೆಯಾಗುತ್ತದೆ. ಅದರಲ್ಲಿ ಯಾವುದೇ ಅನುಮಾನ ಬೇಡ ಎಂದು ಅವರು ಎಚ್ಚರಿಕೆ ನೀಡಿದರು.

ಪ್ರಿಯಾಂಕ್ ಖರ್ಗೆ ಹೇಳಿಕೆಗೆ ತಿರುಗೇಟು: ರಾಜ್ಯ ಸರ್ಕಾರವನ್ನು ರಾಜ್ಯಪಾಲರ ಮೂಲಕ ಕೇಂದ್ರ ಸರ್ಕಾರ ನಿಯಂತ್ರಿಸುತ್ತಿದೆ ಎಂದು ಸಚಿವ ಪ್ರಿಯಾಂಕ್ ಖರ್ಗೆ ಆರೋಪ ಮಾಡಿದ ವಿಚಾರವಾಗಿ ತಿರುಗೇಟು ನೀಡಿದ ವಿಜಯೇಂದ್ರ, ಎಂಎಲ್‌ಸಿ ಬಿ.ಕೆ. ಹರಿಪ್ರಸಾದ್ ಅವರನ್ನು ಕೇಂದ್ರ ಸರ್ಕಾರ ಟಾರ್ಗೆಟ್ ಮಾಡಿದೆಯೋ, ರಾಜ್ಯ ಸರ್ಕಾರ ಟಾರ್ಗೆಟ್ ಮಾಡಿದೆಯೋ ಎಂಬುದು ಮುಂದಿನ ದಿನಗಳಲ್ಲಿ ಅದು ಗೊತ್ತಾಗಲಿದೆ ಎಂದರು.

Printed, Published & Owned by N.Venugopal Krishna, Printed at DASHAPRAMATHI MUDRANALAYA, No.433/1, Chikkavitalenahalli Village, Thagachagere Post, Kasaba Hobli, Channapatna Taluk, Ramanagar District, Pin-562160. Published at No.15, Ground Floor, 12th Block, 5th Main, Kumara Park (West), Behind BDA Head Office, Bengaluru-560020. Editor: N.Venugopal Krishna, Mobile No.+91 94835 89085, email: sanjemugilu@gmail.com