ಸುದ್ದಿಗಳ ಹೊನಲು

ಸಂಜೆ ಮುಗಿಲು

ಸಂಪುಟ: 21, ಸಂಚಿಕೆ: 103, ಪುಟಗಳು: 8, ಮಂಗಳವಾರ, 23 ಜನವರಿ 2024 RNI NO. KARKAN/2002/08054
epaper: www.sanjemugilu.com

ಕನ್ನಡ ಪ್ರಾದೇಶಿಕ ಸಂಜೆ ದಿನಪತ್ರಿಕೆ

ಬೆಂಗಳೂರು। ಬೆಂಗಳೂರು ಗ್ರಾಮಾಂತರ। ಕೋಲಾರ। ಚಿಕ್ಕಬಳ್ಳಾಪುರ। ರಾಮನಗರ। ಮಂಡ್ಯ। ಮೈಸೂರು। ಚಾಮರಾಜನಗರ

ವೇಣು ಸಾರಥ್ಯದಲ್ಲಿ...

ಸುಭಾಷಿತ

ಸ್ವಲ್ಪ ಉಳ್ಳವನು ಬಡವನಲ್ಲ;
ಇನ್ನೂ ಬೇಕೆನ್ನುವವನು ಬಡವ

| ಸೆಬೇಕಾ

ಪಂಚಾಂಗ

(ಮಂಗಳವಾರ 23, ಜನವರಿ -2024)

- ಶೋಭಕೃತ್ ನಾಮ ಸಂವತ್ಸರ,
- ಉತ್ತರಾಯಣ, ಹಿಮಂತ ಋತು,
- ಪುಷ್ಯ ಮಾಸ, ಶುಕ್ಲಪಕ್ಷ,
- ತಿಥಿ: ತೃತೀಯ
- ನಕ್ಷತ್ರ: ರೇವತಿ,
- ರಾಹುಕಾಲ: 04:59 PM 06 : 30 PM
- ಗುಳಿಕಕಾಲ: 03:28 PM04 : 59 PM
- ಯಮಗಂಡಕಾಲ: 12:27 PM 01 : 58 PM

ರಾಮಲಲ್ಲಾನ ದರ್ಶನ ಪಡೆಯಲು ಹೆಚ್ಚಿನ ಸಂಖ್ಯೆಯಲ್ಲಿ ಭಕ್ತರ ಆಗಮನ, ನೂಕುನುಗ್ಗಲು

ಜೈ ಶ್ರೀರಾಮ್

ಅಯೋಧ್ಯೆಯಲ್ಲಿ ನಿರ್ಮಾಣವಾಗಿರುವ ಭವ್ಯವಾದ ರಾಮ ಮಂದಿರವನ್ನು ನೋಡಲು ಜನರು ಕಾತುರರಾಗಿದ್ದಾರೆ. ಇಂದಿನಿಂದ ಸಾರ್ವಜನಿಕರು ರಾಮಲಲ್ಲಾನ ದರ್ಶನ ಪಡೆಯಲಿದ್ದಾರೆ. ಬೆಳಗ್ಗೆಯಿಂದಲೇ ದೇವಸ್ಥಾನದಲ್ಲಿ ನೂಕುನುಗ್ಗಲು ಆರಂಭವಾಗಿದೆ. ಬೆಳಗಿನ ಜಾವ 3 ಗಂಟೆಯಿಂದಲೇ ಭಕ್ತರು ಹೆಚ್ಚಿನ ಸಂಖ್ಯೆಯಲ್ಲಿ ಭಕ್ತರು ಜಮಾಯಿಸಿದ್ದರು.

ಕೊರೆಯುವ ಚಳಿಯಲ್ಲೂ ತನ್ನ ದೇವರನ್ನು ನೋಡಬೇಕೆಂಬ ತವಕ ಅವರನ್ನು ಅಲ್ಲಿಗೆ ತಂದು ನಿಲ್ಲಿಸಿತ್ತು, ರಾತ್ರಿ ವೇಳೆಯೂ ದೇಗುಲದ ದ್ವಾರದಲ್ಲಿ ಹೆಚ್ಚಿನ ಸಂಖ್ಯೆಯಲ್ಲಿ ಜನರು ಜಮಾಯಿಸಿರುವುದನ್ನು ಕಾಣಬಹುದು. ಜನರು ನಿರಂತರವಾಗಿ ಜೈ ಶ್ರೀ ರಾಮ್ ಮತ್ತು ಸಿಯಾವರ ರಾಮ್ ಚಂದ್ರ ಕೀ ಜೈ ಎಂದು ಘೋಷಣೆಗಳನ್ನು ಕೇಳಿದರು.

ಭಕ್ತರ ಉತ್ಸಾಹ ಮುಗಿಲು ಮುಟ್ಟಿತ್ತು. ರಾಮಮಂದಿರ ಉದ್ಘಾಟನೆಯ ನಂತರ ಜನರ ಮನದಲ್ಲಿ ಭಕ್ತಿಯ ಮಹಾಪೂರವೇ ಹರಿದಿದೆ. ರಾಮ ಮಂದಿರದ ಮುಖ್ಯ ದ್ವಾರ ತೆರೆಯುತ್ತಿದ್ದಂತೆಯೇ ಭಕ್ತರ ದಂಡು ಜೈ ಶ್ರೀ ರಾಮ್ ಎಂದು ಘೋಷಣೆ ಕೂಗುತ್ತಿದ್ದು, ರಾಮಲಲ್ಲಾ ದರ್ಶನ ಹಾಗೂ ದೇಗುಲದಲ್ಲಿ ಪೂಜೆ ಸಲ್ಲಿಸಲು ಉತ್ಸುಕರಾಗಿದ್ದರು.

ರಾಮಮಂದಿರ ಉದ್ಘಾಟನೆಯ ನಂತರ ಇಡೀ ದೇಶದಲ್ಲಿ ದೀಪಾವಳಿಯಂತಹ ವಾತಾವರಣ ಕಂಡು ಬಂದಿತ್ತು. ಜನರು ದೀಪಗಳನ್ನು ಹಚ್ಚುವ ಮೂಲಕ ಮತ್ತು ಪಟಾಕಿ ಸಿಡಿಸುವ ಮೂಲಕ ಶ್ರೀರಾಮನನ್ನು ಜನರು ಸ್ವಾಗತಿಸಿದರು. ಅಯೋಧ್ಯೆಯಲ್ಲಿ ಜನವರಿ 22 ಅಂದರೆ ನಿನ್ನೆ ರಾಮಲಲ್ಲಾ ಪ್ರಾಣಪ್ರತಿಷ್ಠೆ ಕಾರ್ಯಕ್ರಮ ನೆರವೇರಿತು. ಪ್ರಧಾನಿ ನರೇಂದ್ರ ಮೋದಿ ವಿಧಿವಿಧಾನಗಳನ್ನು ನೆರವೇರಿಸಿದರು.

ದೇವಾಲಯವು ಭಕ್ತರಿಗೆ ಬೆಳಗ್ಗೆ 7.00 ಕ್ಕೆ ಬಾಗಿಲು ತೆರೆಯುತ್ತದೆ ಮತ್ತು 11.30 ರವರೆಗೆ ಪ್ರವೇಶಿಸಬಹುದಾಗಿದೆ. ಮಧ್ಯಾಹ್ನ 2 ರಿಂದ 7ರವರೆಗೆ ಪ್ರವೇಶಕ್ಕೆ ಅವಕಾಶವಿರಲಿದೆ. ಶ್ರೀ ರಾಮ ಜನ್ಮಭೂಮಿ ತೀರ್ಥ ಕ್ಷೇತ್ರ ಟ್ರಸ್ಟ್ ದೇವಾಲಯದ ನಿರ್ವಹಣೆಯ ಜವಾಬ್ದಾರಿಯನ್ನು ಹೊತ್ತಿದೆ,

ಪುಟ 2

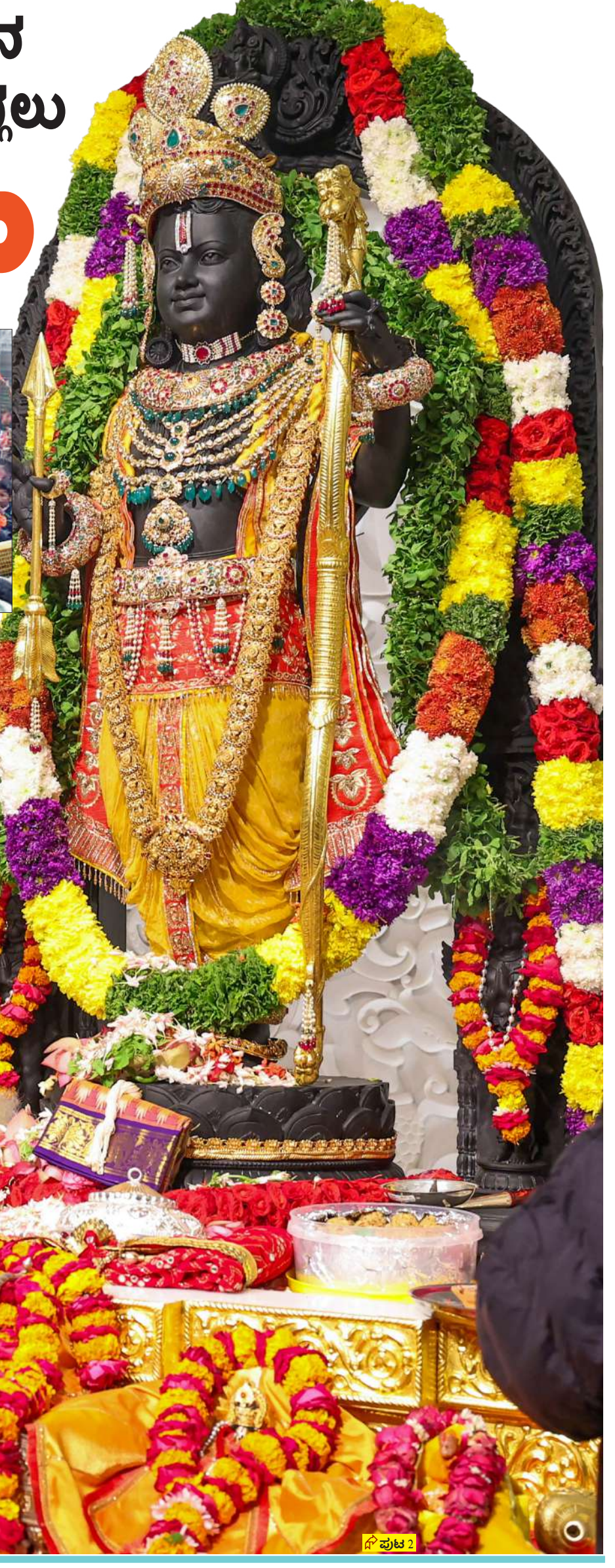

ಸಂಕ್ಷಿಪ್ತ ಸುದ್ದಿ

ದೆಹಲಿಯಲ್ಲೂ ಕಂಪಿಸಿದ ಭೂಮಿ

ನವದೆಹಲಿ: ದೆಹಲಿ ಮತ್ತು ಸುತ್ತಲಿನ ಪ್ರದೇಶಗಳಲ್ಲಿ ಸೋಮವಾರ ರಾತ್ರಿ ಪ್ರಬಲವಾಗಿ ಭೂಮಿ ಕಂಪಿಸಿದೆ. ಚೀನಾದ ದಕ್ಷಿಣ ಭಾಗವಾದ ಕ್ಸಿನ್ ಜಿಯಾಂಗ್ ನಲ್ಲಿ 7.2 ತೀವ್ರತೆಯ ಪ್ರಬಲ ಭೂಕಂಪ ಸಂಭವಿಸಿದ ಬೆನ್ನಲ್ಲೇ ದೆಹಲಿಯಲ್ಲಿಯೂ ಭೂಕಂಪನದ ಅನುಭವವಾಗಿದೆ. ಅದೃಷ್ಟವಶಾತ್, ಸಾವು-ನೋವು ಸಂಭವಿಸಿದ ಬಗ್ಗೆ ವರದಿಯಾಗಿಲ್ಲ. ಪುಟ 2

ಕರ್ನಾಟಕಕ್ಕೆ 5 ಕೋಟಿ ರೂ. ವ್ಯಾಜ್ಯ ಶುಲ್ಕ ಪಾವತಿಸಲು ತ.ನಾಡು ಸರ್ಕಾರಕ್ಕೆ ಆದೇಶ

ಬೆಂಗಳೂರು: ಅಕ್ರಮ ಆಸ್ತಿ ಗಳಿಕೆ ಪ್ರಕರಣಕ್ಕೆ ಸಂಬಂಧಿಸಿದಂತೆ ತಮಿಳುನಾಡಿನ ಮಾಜಿ ಮುಖ್ಯಮಂತ್ರಿ ದಿವಂಗತ ಜೆ ಜಯಲಲಿತಾ ಅವರ ಅಕ್ರಮ ಆಸ್ತಿ ಜಪ್ತಿ ಮಾಡಲಾಗಿದೆ. ಇದರ ವಿವರಗಳನ್ನು ಎಸ್ ಪಿಪಿ ಕಿರಣ್ ಎಸ್ ಜವಳಿ ಅವರು ಬೆಂಗಳೂರು ವಿಶೇಷ ಕೋರ್ಟ್ ಗೆ ಸಲ್ಲಿಸಿದ್ದಾರೆ. ಅದರಂತೆ, ವ್ಯಾಜ್ಯ ಶುಲ್ಕವಾಗಿ ಕರ್ನಾಟಕಕ್ಕೆ ಐದು ಕೋಟಿ ರೂಪಾಯಿ ಪಾವತಿಸುವಂತೆ ತಮಿಳುನಾಡು ಸರ್ಕಾರಕ್ಕೆ ವಿಶೇಷ ಕೋರ್ಟ್ ಆದೇಶಿಸಿದೆ. ಪುಟ 2

ಅರ್ಚಕರ ವೇತನ ವಾಪಸ್ ಕೇಳಿದ ಸರ್ಕಾರ: ಕಣ್ಣನ್‌ಗೆ ನೋಟಿಸ್

ಚಿಕ್ಕಮಗಳೂರು: ಅರ್ಚಕರಿಗೆ ನೀಡಿದ್ದ ವೇತನವನ್ನು ರಾಜ್ಯ ಸರ್ಕಾರ ವಾಪಸ್ ಕೇಳಿದೆ. 4500 ರೂಪಾಯಿಯಂತೆ 10 ವರ್ಷದ 4,74,000 ರೂ. ಹಣವನ್ನು ವಾಪಸ್ ನೀಡುವಂತೆ ಕನ್ನಡದ ಪಂಡಿತ, ಅರ್ಚಕ ಹಿರೇಮಗಳೂರು ಕಣ್ಣನ್ ಅವರಿಗೆ ಜಿಲ್ಲಾಡಳಿತ ನೋಟಿಸ್ ನೀಡಿದೆ. ಜಿಲ್ಲಾಡಳಿತ ಹಿರೇಮಗಳೂರು ಕಣ್ಣನ್ ಅವರ ವೇತನವನ್ನೂ ತಡೆ ಹಿಡಿದಿದೆ. ಪುಟ 2

ಕರ್ನಾಟಕದಿಂದ ಅಯೋಧ್ಯೆಗೆ ಆರು ವಿಶೇಷ ರೈಲು

ಬೆಂಗಳೂರು: ಅಯೋಧ್ಯೆಯ ನೂತನ ರಾಮ ಮಂದಿರದಲ್ಲಿ ರಾಮ ಲಲ್ಲಾ ಪ್ರಾಣ ಪ್ರತಿಷ್ಠೆ ನೆರವೇರಿದ್ದು, ಇಂದಿನಿಂದ ಸಾರ್ವಜನಿಕರೂ ಬಾಲ ರಾಮನ ದರ್ಶನ ಪಡೆಯಬಹುದಾಗಿದೆ. ಇದರೊಂದಿಗೆ, ವಿವಿಧ ರಾಜ್ಯಗಳಿಂದ ಅಯೋಧ್ಯೆಗೆ ತೆರಳುವವರ ಸಂಖ್ಯೆ ಹೆಚ್ಚಾಗುವ ನಿರೀಕ್ಷೆ ಇದೆ. ಕರ್ನಾಟಕದಿಂದಲೂ ಸಾವಿರಾರು ಸಂಖ್ಯೆಯಲ್ಲಿ ಭಕ್ತರು ಅಯೋಧ್ಯೆಗೆ ಭೇಟಿ ನೀಡುವ ನಿರೀಕ್ಷೆ ಇದೆ. ಕರ್ನಾಟಕ ಮತ್ತು ಗೋವಾವನ್ನು ಅಯೋಧ್ಯಾ ಧಾಮದೊಂದಿಗೆ ಸಂಪರ್ಕಿಸಲು ನೈಋತ್ಯ ರೈಲ್ವೆ 'ಆಸ್ತಾ ಸ್ಪೆಷಲ್ ಎಕ್ಸ್‌ಪ್ರೆಸ್' ವಿಶೇಷ ರೈಲುಗಳನ್ನು ಓಡಿಸಲಿದೆ.

ಎರಡು ರೈಲುಗಳು ಮೈಸೂರಿನಿಂದ (ಎಸ್ ಎಂವಿಟಿ ಬೆಂಗಳೂರು ಮೂಲಕ), ಮತ್ತು ಎಸ್ ಎಂವಿಟಿ ಬೆಂಗಳೂರು, ತುಮಕೂರು, ಚಿತ್ರದುರ್ಗ, ಬೆಳಗಾವಿ (ಧಾರವಾಡ ಮತ್ತು ಹುಬ್ಬಳ್ಳಿ ಮೂಲಕ) ಮತ್ತು ವಾಸ್ಕೋಡಗಾಮಾ (ರತ್ನಗಿರಿ ಮತ್ತು ಪನ್ವೇಲ್) ಮೂಲಕ ತಲಾ ಒಂದು ರೈಲು ಅಯೋಧ್ಯೆಗೆ ಸಂಚರಿಸಲಿದೆ.

ಪ್ರಯಾಣಿಕರು ಇಂಡಿಯನ್ ರೈಲ್ ಕ್ಯಾಟರಿಂಗ್ ಮತ್ತು ಟೂರಿಸಂ ಕಾರ್ಪೊರೇಷನ್ (ಐಆರ್ ಸಿಟಿಸಿ ಅಪ್ಲಿಕೇಶನ್ ಅಥವಾ ವೆಬ್‌ಸೈಟ್) ಮೂಲಕ ಟಿಕೆಟ್‌ಗಳನ್ನು ಕಾಯ್ದಿರಿಸಬೇಕು. ಕೌಂಟರ್‌ನಲ್ಲಿ ಯಾವುದೇ

ಪುಟ 2

ಪಿಎಸ್‌ಐ ನೇಮಕಾತಿ ಅಕ್ರಮ

ಜಂಟಿ ಅಧಿವೇಶನದಲ್ಲಿ ತನಿಖಾ ವರದಿ ಮಂಡಿಸಲು ಸಿಎಂ ಚಿಂತನೆ

ಬೆಂಗಳೂರು: ಪಿಎಸ್ ಐ ನೇಮಕಾತಿ ಅಕ್ರಮಕ್ಕೆ ಸಂಬಂಧಿಸಿದ ವರದಿ ರಾಜ್ಯ ಸರ್ಕಾರಕ್ಕೆ ಸಲ್ಲಿಕೆಯಾಗಿದ್ದು, ಇದನ್ನು ಜಂಟಿ ಅಧಿವೇಶನದಲ್ಲಿ ಸಲ್ಲಿಸಲು ಸಿಎಂ ಸಿದ್ದರಾಮಯ್ಯ ಚಿಂತನೆ ನಡೆಸಿದ್ದಾರೆ ಎನ್ನಲಾಗಿದೆ. ಹೈಕೋರ್ಟ್ ನ ನಿವೃತ್ತ ನ್ಯಾಯಮೂರ್ತಿ ಬಿ ವೀರಪ್ಪ ನೇತೃತ್ವದ ತನಿಖಾ ವರದಿಯನ್ನು ಸೋಮವಾರ ಮುಖ್ಯಮಂತ್ರಿ ಸಿದ್ದರಾಮಯ್ಯ ಅವರಿಗೆ ಸಲ್ಲಿಸಲಾಗಿತ್ತು.

ಒಟ್ಟು 470ಕ್ಕೂ ಹೆಚ್ಚು ಪುಟಗಳ ವರದಿ ಸಲ್ಲಿಸಿರುವ ತನಿಖಾ ಸಮಿತಿ, ನೇಮಕಾತಿ ವೇಳೆ ಆಗಿರುವ ಲೋಪಗಳ ಬಗ್ಗೆ ಸಂಕ್ಷಿಪ್ತವಾಗಿ ಉಲ್ಲೇಖಿಸಿದೆ. ಪ್ರಕರಣದಲ್ಲಿ ಹಲವು ರಾಜಕಾರಣಿಗಳು ಭಾಗಿಯಾಗಿದ್ದಾರೆಂಬ ಆರೋಪವನ್ನೂ ಮಾಡಲಾಗಿದೆ. ನೋಟಿಸ್ ನೀಡಿದ್ದರೂ ಕೆಲವು ಪ್ರಭಾವಿಗಳು ಗೈರಾದ ಬಗ್ಗೆಯೂ ಉಲ್ಲೇಖಿಸಲಾಗಿದೆ. ವರದಿಯಲ್ಲಿನ್ನ ಅಂಶಗಳನ್ನು ಸದ್ಯದ ಮಟ್ಟಿಗೆ ಗೋಪ್ಯವಾಗಿರಿಸಲು ಸರ್ಕಾರ ಚಿಂತನೆ ನಡೆಸಿದೆ ಎಂದೂ ಹೇಳಲಾಗಿದೆ.

ಸಮಿತಿ ಸಲ್ಲಿಸಿದ ವರದಿಯನ್ನು ಕ್ಯಾಬಿನೆಟ್‌ನ ಮುಂದಿಡಲು ಮುಖ್ಯಮಂತ್ರಿಗಳು ಚಿಂತನೆ ಮಾಡಿದ್ದಾರೆ. ಅದಾದ ನಂತರ ವರದಿಯನ್ನು ಜಂಟಿ ಅಧಿವೇಶನದಲ್ಲಿ ಮಂಡಿಸಲು ಅವರು ಯೋಚಿಸಿದ್ದಾರೆ ಎಂದು ಮೂಲಗಳು ತಿಳಿಸಿವೆ.

ಬಿಜೆಪಿ ಸರ್ಕಾರದ ಅವಧಿಯಲ್ಲಿ ನಡೆದಿದ್ದ ಪಿಎಸ್ ಐ ನೇಮಕಾತಿ ಅಕ್ರಮಕ್ಕೆ ಸಂಬಂಧಿಸಿ ಮರು ತನಿಖೆಗಾಗಿ ರಾಜ್ಯ ಕಾಂಗ್ರೆಸ್ ಸರ್ಕಾರ ಸಮಿತಿ ರಚಿಸಿತ್ತು. ನಿವೃತ್ತ ನ್ಯಾಯಮೂರ್ತಿ ಬಿ.ವೀರಪ್ಪ ನೇತೃತ್ವದಲ್ಲಿ ಸಮಿತಿ ರಚಿಸಲಾಗಿತ್ತು. ಪುಟ 2

ವೇದಿಕೆ ಮೇಲೆಯೇ ಹೃದಯಾಘಾತದಿಂದ ಪ್ರಾಣಬಿಟ್ಟ ಹನುಮಂತನ ಪಾತ್ರಧಾರಿ

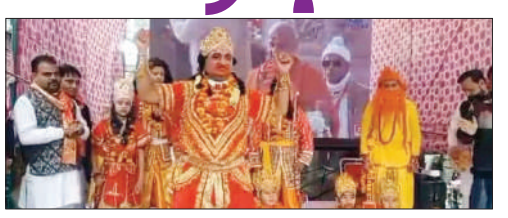

ಹರ್ಯಾಣ: ಹರ್ಯಾಣದ ಭಿವಾನಿಯಲ್ಲಿ ರಾಮಲೀಲಾ ನಾಟಕ ನಡೆಯುತ್ತಿದ್ದ ಸಮಯದಲ್ಲಿ ಹನುಮಂತನ ಪಾತ್ರಧಾರಿ ಹೃದಯಾಘಾತದಿಂದ ಸಾವನ್ನಪ್ಪಿರುವ ಘಟನೆ ವರದಿಯಾಗಿದೆ. ಹರೀಶ್ ಮೆಹ್ತಾ ಎಂಬುವವರು ಪ್ರದರ್ಶನದ ಸಮಯದಲ್ಲಿ ಹೃದಯಾಘಾತದಿಂದ ವೇದಿಕೆ ಮೇಲೆಯೇ ಪ್ರಾಣ ಕಳೆದುಕೊಂಡಿದ್ದಾರೆ. ಭಿವಾನಿಯ ಜವಾಹರ್ ಚೌಕ್ ಪ್ರದೇಶದಲ್ಲಿ ಭಗವಾನ್ ರಾಮನ ಗೌರವಾರ್ಥ ರಾಜ್ ತಿಲಕ್ ಎಂಬ ಕಾರ್ಯಕ್ರಮದಲ್ಲಿ ಈ ಘಟನೆ ಸಂಭವಿಸಿದೆ. ಪುಟ 2

ದೀರ್ಘಕಾಲದ ಪ್ರಕರಣಗಳದಿ ಕಳೆದ ಆರು ತಿಂಗಳಲ್ಲಿ 200 ಮಂದಿ ಬಂಧನ

ಬೆಂಗಳೂರು: ರಾಜ್ಯದ ಕ್ರಿಮಿನಲ್ ನ್ಯಾಯಾಲಯಗಳಲ್ಲಿ ದೀರ್ಘಕಾಲ ಬಾಕಿ ಇರುವ ಪ್ರಕರಣಗಳ ಸಂಖ್ಯೆಯನ್ನು ಕಡಿಮೆ ಮಾಡುವ ನಿಟ್ಟಿನಲ್ಲಿ ಪೊಲೀಸರು ಕಳೆದ ಆರು ತಿಂಗಳಲ್ಲಿ 200 ಆರೋಪಿಗಳನ್ನು ಬಂಧಿಸಿದ್ದಾರೆ. ಬಂಧಿತ ಆರೋಪಿಗಳ ವಿರುದ್ಧ ಹಲವು ವರ್ಷಗಳ ಹಿಂದೆಯೇ ಬಂಧನದ ವಾರಂಟ್ ಹೊರಡಿಸಲಾಗಿತ್ತು.

ರಾಜ್ಯದ ಕ್ರಿಮಿನಲ್ ನ್ಯಾಯಾಲಯಗಳಲ್ಲಿ ದೀರ್ಘಕಾಲ ಬಾಕಿ ಉಳಿದಿರುವ ಪ್ರಕರಣಗಳ ಸಂಖ್ಯೆಯನ್ನು ಕಡಿಮೆ ಮಾಡಲು ಪೊಲೀಸರು ಮುಂದಾಗಿದ್ದಾರೆ. ಕಳೆದ ಆರು ತಿಂಗಳಲ್ಲಿ ಪೊಲೀಸರು ಬೆಂಗಳೂರಿನಲ್ಲಿ 52, ಧಾರವಾಡದಲ್ಲಿ 36 ಸೇರಿದಂತೆ ರಾಜ್ಯದ ವಿವಿಧ ಜಿಲ್ಲೆಗಳಲ್ಲಿನ ಬಂಧನ ಸೇರಿ ಒಟ್ಟು 200 ಮಂದಿಯನ್ನು ಬಂಧಿಸಿದ್ದಾರೆ.

ಕಳೆದ ತಿಂಗಳು, ಹುಬ್ಬಳ್ಳಿಯಲ್ಲಿ ಬಾಬರಿ ಮಸೀದಿ ಧ್ವಂಸದ ನಂತರದ ಹಿಂಸಾಚಾರ, ಹೋರಾಟ ಮತ್ತು ಪ್ರತಿಭಟನೆ ಪ್ರಕರಣಕ್ಕೆ ಸಂಬಂಧಿಸಿದಂತೆ ಕರಸೇವಕ ಶ್ರೀಕಾಂತ್ ಪೂಜಾರಿ (60) ಅನ್ನು ಪೊಲೀಸರು ಬಂಧಿಸಿದ್ದರು. ಶ್ರೀಕಾಂತ ಪೂಜಾರಿ ಮಾತ್ರವಲ್ಲದೇ ಹುಬ್ಬಳ್ಳಿ-ಧಾರವಾಡ ನಗರದಲ್ಲಿ ಗಲಭೆ, ಕಳ್ಳತನ, ಜೂಜು ಮತ್ತು ಅಪಘಾತಗಳು ಸೇರಿದಂತೆ ವಿವಿಧ ಪ್ರಕರಣಗಳಲ್ಲಿ 36 ಜನರನ್ನು ಪೊಲೀಸರು ಬಂಧಿಸಿದ್ದರು. ಪುಟ 2

ಅದ್ದೂರಿ ರಾಮೋತ್ಸವ ಅಭಯರಾಮನ ಅನಾವರಣ

ರಾಯಚೂರು: ಅಯೋಧ್ಯೆಯಲ್ಲಿ ಶ್ರೀರಾಮಲಲ್ಲಾ ಮೂರ್ತಿ ಪ್ರತಿಷ್ಠಾಪನೆ ಶುಭಘಳಿಗೆ ಹಿನ್ನೆಲೆ ರಾಯರ ಸನ್ನಿಧಿ ಮಂತ್ರಾಲಯದಲ್ಲೂ ಮರ್ಯಾದಾ ಪುರುಷೋತ್ತಮನ ಭವ್ಯಮೂರ್ತಿ ಅನಾವರಣಗೊಂಡಿದೆ. 36 ಅಡಿ ಎತ್ತರದ ಏಕಶಿಲಾ ಅಭಯರಾಮನ ಮೂರ್ತಿಯನ್ನು ರಾಯರ ಮಠದ ಪೀಠಾಧಿಪತಿ ಸುಬುಧೇಂದ್ರ ತೀರ್ಥ ಸ್ವಾಮಿಗಳು ಪ್ರತಿಷ್ಠಾಪನೆ ಮಾಡಿದ್ದಾರೆ. ಶ್ರೀರಾಮನ ಮೂಲಾರ್ಚಕರಾದ ರಾಘವೇಂದ್ರ ಸ್ವಾಮಿಗಳ ಸನ್ನಿಧಾನದಲ್ಲಿ ಭವ್ಯ ರಾಮಮೂರ್ತಿ ಅನಾವರಣಗೊಂಡಿದೆ. ಮಂತ್ರಾಲಯದಲ್ಲಿ ರಾಯರಿಗೂ ಮೊದಲು ನಿತ್ಯ ಶ್ರೀರಾಮನಿಗೆ ಪೂಜೆ ನಡೆಯುತ್ತದೆ. ಈ ಹಿನ್ನೆಲೆ ಮಂತ್ರಾಲಯ ಮಠ ಅಭಯ ಶ್ರೀರಾಮನ ಮೂರ್ತಿ ಸ್ಥಾಪನೆಗೆ ಮುಂದಾಗಿದೆ. ದೇಶದ ಮೂಲೆ ಮೂಲೆಯಿಂದ ಬಂದ ಸಹಸ್ರಾರು ಭಕ್ತರು ಇಂದು ರಾಯರ ಮಠದಲ್ಲಿ ರಾಮನ ದರ್ಶನ ಪಡೆಯುತ್ತಿದ್ದಾರೆ. ಮಂತ್ರಾಲಯ ರಾಯರ ಮಠ ಹಾಗೂ ಅಭಯರಾಮ ಸೇವಾ ಸಮಿತಿಯಿಂದ ಏಕಶಿಲಾ ರಾಮನ ಮೂರ್ತಿ ತಲೆಎತ್ತಿದ್ದು ಮುಂದಿನ ಒಂದು ವರ್ಷದಲ್ಲಿ ರಾಮಮಂದಿರ ನಿರ್ಮಾಣವಾಗಲಿದೆ. ಗ್ರೇ ಗ್ರಾನೈಟ್ ಏಕಶಿಲೆಯಲ್ಲಿ ಕೆತ್ತನೆಯಾದ 36 ಅಡಿ ಎತ್ತರದ ಅಭಯರಾಮನ ದರ್ಶನಕ್ಕೆ ಭಕ್ತರ ದಂಡು ಹರಿದು ಬರುತ್ತಿದೆ. ಅಯೋಧ್ಯ ರಾಮಮಂದಿರ ಉದ್ಘಾಟನೆ ಹಿನ್ನೆಲೆ ಮಂತ್ರಾಲಯದ ರಾಜಬೀದಿಗಳಲ್ಲಿ ಶ್ರೀರಾಮನ ಶೋಭಾ ಯಾತ್ರೆ ಅದ್ದೂರಿಯಾಗಿ ನಡೆಯಿತು. ಬೃಹತ್ ಶೋಭಾ ಯಾತ್ರೆ ವೇಳೆ ಮಂತ್ರಾಲಯದ ರಾಯರ ಮಠ ಸಂಪೂರ್ಣವಾಗಿ ಕೇಸರಿ ಮಯವಾಗಿತ್ತು.

ಇತಿಹಾಸದಲ್ಲಿ ಕಂಡು ಕೇಳರಿಯದ ಸಂಭ್ರಮ ಮನೆ ಮಾಡಿದೆ

ಹುಬ್ಬಳ್ಳಿ: ಇವತ್ತು ಇಡೀ ದೇಶದಲ್ಲಿ ಸಂಭ್ರಮ ಮನೆ ಮಾಡಿದೆ. 500 ವರ್ಷಗಳ ಕಳಂಕ ದೂರವಾಗಿ, ನನ್ನ ರಾಮ ಮನೆಗೆ ಬಂದ ಅನ್ನೋ ಸಂಭ್ರಮ ಇದೆ. ಇತಿಹಾಸದಲ್ಲಿ ಕಂಡು ಕೇಳರಿಯದ ಸಂಭ್ರಮ, ಪೂಜೆ ಕಾಣಿಸ್ತಿದೆ ಎಂದು ಅಯೋಧ್ಯೆಯಲ್ಲಿ ಬಾಲ ರಾಮ ಪ್ರಾಣ ಪ್ರತಿಷ್ಠಾಪನೆ ಬಳಿಕ ಕೇಂದ್ರ ಸಚಿವ ಪ್ರಲ್ಹಾದ ಜೋಶಿ ಅಭಿಪ್ರಾಯಪಟ್ಟರು. ಶ್ರೇಷ್ಠರೊಬ್ಬರು ಬಂದು ಇದನ್ನು (ಪ್ರಾಣ ಪ್ರತಿಷ್ಠಾಪನೆ) ಮಾಡಲಿ ಅಂತಾ 500 ವರ್ಷಗಳ ಕಾಲ ರಾಮ ಕಾಯ್ದಿದ್ದು, ಇವತ್ತು ಸತ್ ಶ್ರೇಷ್ಠ ಸಂತ ಮೋದಿ ಅವರಿಂದ ಈ ಕೆಲಸ ನೆರವೇರಿದೆ. ಒಬ್ಬ ಕಳಂಕರಹಿತ, ಉತ್ತಮ ಸಮಾಜಕ್ಕಾಗಿ ತನ್ನ ಬದುಕನ್ನೇ ಮುಡಿಪಿಟ್ಟು ಕೆಲಸ ಮಾಡ್ತಿದಾರೆ. ರಾಮನ ಆದರ್ಶವನ್ನೇ ಪಾಲಿಸುತ್ತಾ ದೇಶ ಮುನ್ನಡೆಸುತ್ತಿದ್ದಾರೆ ಎಂದು ಸಚಿವ ಜೋಶಿ ಸಂತಸ ಪಟ್ಟರು. ಎಲ್ಲೋ ದೂರ ಹೋದ ರಾಮ ಇಂದು ನನ್ನ ಮನೆಗೆ ಬಂದಿದ್ದಾನೆ ಅನ್ನೋ ಭಾವನೆ ಇದೆ. ದೇಶದ ಬಹುತೇಕ ಕಡೆ ಭಕ್ತಿ ಭಾವದಿಂದ ಕೆಲಸ ಮಾಡ್ತೀದಾರೆ. ರಾಮನ ಪ್ರಾಣ ಪ್ರತಿಷ್ಠಾಪನೆಯಿಂದ ಬರೋ ಐದು ವರ್ಷದಲ್ಲಿ ರಾಮ ರಾಜ್ಯದತ್ತ ದಾಪುಗಾಲು ಹಾಕ್ತೀವಿ ಎಂದು ಸಚಿವ ಜೋಶಿ ಹೇಳಿದರು ಕಾಂಗ್ರೆಸ್ ಪಕ್ಷದವರು ಯಾವಾಗಲೂ ಹಿಂದೂ ವಿಚಾರ ಬಂದಾಗ ವಿರೋಧ ಮಾಡ್ತಾರೆ. ಅವರ ಪಾರ್ಟಿ ಲೀಡರ್ ಕನ್ಫೂಶನ್ ನಲ್ಲಿದಾರೆ. ಅವರ ಮಾರ್ಗದರ್ಶನವನ್ನು ಸಿದ್ದರಾಮಯ್ಯ ತಗೋತಾರೆ. ಸಿದ್ದರಾಮಯ್ಯ ಹಿಂದೂ ವಿರೋಧಿ. ಇದರಲ್ಲಿ ಯಾವುದೇ ಅನುಮಾನ ಇಲ್ಲ. ರಜೆ ಕೊಡದೆ ಟೀಕೆ ಮಾಡಿದರು, ಮೊದಲು ಹೋಗಲ್ಲ ಅಂದ್ರು, ಇವಾಗ ಹೋಗ್ತೀವಿ ಅಂತಾರೆ. ಎಲ್ಲವೂ ವೋಟ್ ಗಾಗಿ ಎಂದು ಸಚಿವ ಜೋಶಿ ಆಕ್ಷೇಪಿಸಿದರು. ಮುನಿಯಪ್ಪನವರು ರಾಮ ಜಪ ಮಾಡಿರೋದು ಖುಷಿ ವಿಚಾರ. ಈ ವಿಚಾರದಲ್ಲಿ ಅವರು ಮುಖ್ಯಮಂತ್ರಿಗಳಿಗೆ ತಿಳಿಯ ಹೇಳಲಿ ಎಂದೂ ಜೋಶಿ ಕಿವಿಮಾತು ಹೇಳಿದರು.

ಸಿದ್ದರಾಮಯ್ಯ ಕೈ ಸೇರಿದ 545 ಪಿಎಸ್‌ಐ ನೇಮಕಾತಿ, ಅಕ್ರಮದ ತನಿಖಾ ವರದಿ

ಬೆಂಗಳೂರು:

ರಾಜ್ಯದಲ್ಲಿ ನಡೆದ 545 ಪಿಎಸ್‌ಐ ನೇಮಕಾತಿ ಲಿಖಿತ ಪರೀಕ್ಷೆಯಲ್ಲಿ ಅಕ್ರಮ ಎಸಗಿದ ಪ್ರಕರಣ ಸಂಬಂಧ ತನಿಖೆಗೆ ಸರ್ಕಾರವು ಹೈಕೋರ್ಟ್ ನಿವೃತ್ತ ನ್ಯಾಯಮೂರ್ತಿ ಬಿ.ವೀರಪ್ಪ ನೇತೃತ್ವದಲ್ಲಿ ಸಮಿತಿ ರಚಿಸಿತ್ತು. ಅದರಂತೆ ತನಿಖೆ ನಡೆಸಿರುವ ಸಮಿತಿಯು ಗೃಹಕಚೇರಿ ಕೃಷ್ಣಾದಲ್ಲಿ ಮುಖ್ಯಮಂತ್ರಿ ಸಿದ್ದರಾಮಯ್ಯ ಅವರಿಗೆ ತನಿಖಾ ವರದಿಯನ್ನು ನೀಡಿದೆ. ಈ ವೇಳೆ ಸರ್ಕಾರದ ಅಪರ ಮುಖ್ಯ ಕಾರ್ಯದರ್ಶಿ ಎಲ್. ಕೆ.ಅತೀಕ್, ಸಿಎಂ ರಾಜಕೀಯ ಕಾರ್ಯದರ್ಶಿ ಗೋವಿಂದರಾಜು ಉಪಸ್ಥಿತರಿದ್ದರು.

ಬಿಜೆಪಿ ಸರ್ಕಾರದ ಅವಧಿಯಲ್ಲಿ 545 ಪಿಎಸ್‌ಐ ನೇಮಕಾತಿ ಲಿಖಿತ ಪರೀಕ್ಷೆಯಲ್ಲಿ ಅಕ್ರಮ ಎಸಗಲಾಗಿತ್ತು. ಮರು ತನಿಖೆ ನಡೆಸುವ ನಿಟ್ಟಿನಲ್ಲಿ ಕಾಂಗ್ರೆಸ್ ಸರ್ಕಾರವು ಪ್ರಕರಣದ ಮರು ತನಿಖೆಗಾಗಿ ಹೈಕೋರ್ಟ್ ನಿವೃತ್ತ ನ್ಯಾಯಮೂರ್ತಿ ಬಿ.ವೀರಪ್ಪ ನೇತೃತ್ವದಲ್ಲಿ ಸಮಿತಿ ರಚಿಸಿತ್ತು. ಸರ್ಕಾರದ ನಿರ್ದೇಶನದಂತೆ ವಿಚಾರಣಾ ಆಯೋಗವು ಪಿಎಸ್‌ಐ ನೇಮಕಾತಿಯ ಅಕ್ರಮದ ವರದಿ ಸಿದ್ದಪಡಿಸಿದೆ. ಪ್ರಕರಣದಲ್ಲಿ ಈಗಾಗಲೇ ಕೆಲ ಪೊಲೀಸ್ ಅಧಿಕಾರಿಗಳ ಬಂಧನವಾಗಿದೆ. ಪ್ರಭಾವಿ ರಾಜಕೀಯ ಮುಖಂಡರೂ ಭಾಗಿಯಾಗಿದ್ದಾರೆ ಎಂಬ ಆರೋಪದಡಿ. ಕೆಲವು ರಾಜಕಾರಣಿಗಳಿಗೂ ವಿಚಾರಣಾ ಆಯೋಗ ನೋಟಿಸ್ ನೀಡಿತ್ತು.

545 ಪಿಎಸ್‌ಐ ನೇಮಕಾತಿ ಹಗರಣದ ಹಿನ್ನೆಲೆ: 545 ಪಿಎಸ್‌ಐ ಹುದ್ದೆಗಳ ಭರ್ತಿಗಾಗಿ ಕಳೆದ ವರ್ಷದ ಅಕ್ಟೋಬರ್ 3 ರಂದು ಬೆಂಗಳೂರು ಸೇರಿದಂತೆ ರಾಜ್ಯದ 7 ಜಿಲ್ಲೆಗಳಲ್ಲಿನ 93 ಪರೀಕ್ಷಾ ಕೇಂದ್ರಗಳಲ್ಲಿ ಲಿಖಿತ ಪರೀಕ್ಷೆ ನಡೆದಿತ್ತು. ಈ ಪರೀಕ್ಷೆಯಲ್ಲಿ ಕೆಲವು ಅಭ್ಯರ್ಥಿಗಳು ಹುದ್ದೆಗಳನ್ನು ಅಕ್ರಮವಾಗಿ ಗಿಟ್ಟಿಸಿಕೊಳ್ಳಲು ಹಣ ನೀಡಿದ್ದಾರೆ ಎಂಬ ಆರೋಪ ಕೇಳಿಬಂದಿತ್ತು. ಈ ಬಗ್ಗೆ ತನಿಖೆ ನಡೆಸಿದಾಗ ಪರೀಕ್ಷಾ ಹಗರಣದಲ್ಲಿ ಹಣದ ಹೊಳೆಯೇ ಹರಿದಿರುವುದು ದೃಢವಾಗಿತ್ತು. ಪ್ರಕರಣದ ಗಂಭೀರತೆಯನ್ನು ಅರಿತು ಸರ್ಕಾರ ತನಿಖೆಯನ್ನು ಸಿಐಡಿಗೆ ವಹಿಸಿತು. 545 ಪಿಎಸ್‌ಐ ಹುದ್ದೆಗಳಿಗೆ ನೇಮಕಾತಿಯಲ್ಲಿ ಅಕ್ರಮ ಪ್ರಕರಣ ಹಿನ್ನೆಲೆ ಪಿಎಸ್‌ಐ ನೇಮಕಾತಿ ವಿಭಾಗದಲ್ಲಿ ಅಧಿಕಾರಿಗಳಿಗಿಂತ ಬ್ರೋಕರ್‌ಗಳಿಗೂ ಹಣದ ಹೊಳೆ ಹರಿದಿತ್ತು. ಬ್ರೋಕರ್‌ಗಳ ಹಂತದಲ್ಲಿಯೂ ಕನಿಷ್ಠ 10 ಲಕ್ಷ, ನೇಮಕಾತಿ ವಿಭಾಗದ ಅಧಿಕಾರಿಗೆ ಮೂವತ್ತರಿಂದ ಮೂವತ್ತೈದು ಲಕ್ಷ ತಲುಪುತ್ತಿತ್ತು ಎಂಬ ಅಂಶ ತಿಳಿದುಬಂದಿತ್ತು.

ಹಗರಣಕ್ಕೆ ಸಂಬಂಧಿಸಿದಂತೆ 110 ಜನರನ್ನು ಬಂಧಿಸಲಾಗಿತ್ತು. ಕರ್ನಾಟಕದಲ್ಲಿ ಇದೇ ಮೊದಲ ಬಾರಿಗೆ ಭ್ರಷ್ಟಾಚಾರ ಪ್ರಕರಣದಲ್ಲಿ ಎಡಿಜಿಪಿ ಶ್ರೇಣಿಯ ಐಪಿಎಸ್ ಅಮೃತ್ ಪಾಲ್‌ರನ್ನು ಬಂಧಿಸಲಾಗಿತ್ತು. ಸಾಕ್ಷ್ಯಾಧಾರ ಸಿಕ್ಕಿದ್ದರಿಂದ ಅಮೃತ್ ಪಾಲ್ ಬಂಧಿಸಲಾಗಿದೆ ಎಂದು ಕಳೆದ ಸರ್ಕಾದ ಗೃಹ ಸಚಿವ ಆರಗ ಜ್ಞಾನೇಂದ್ರ ಈ ಹಿಂದೆ ತಿಳಿಸಿದ್ದರು.

ಹಿಂದೂಗಳನ್ನು ಒಗ್ಗೂಡಿಸುವ ಪವಿತ್ರ ಘಳಿಗೆ

ಬೆಂಗಳೂರು: ಕೋಟಿ ಕೋಟಿ ರಾಮಭಕ್ತರ ಆಸೆ ಇವತ್ತು ಈಡೇರಿದೆ ಎಂದು ಬಿಜೆಪಿ ರಾಜ್ಯಾಧ್ಯಕ್ಷ ಮತ್ತು ಶಾಸಕ ಬಿ.ವೈ.ವಿಜಯೇಂದ್ರ ಅವರು ತಿಳಿಸಿದರು.

ನಗರದಲ್ಲಿ ಮಾಧ್ಯಮ ಪ್ರತಿನಿಧಿಗಳ ಜೊತೆ ಮಾತನಾಡಿದ ಅವರು, ಅಯೋಧ್ಯೆ ಮತ್ತು ಕನ್ನಡಿಗರಿಗೆ ಅವಿನಾಭಾವ ಸಂಬಂಧವಿದೆ. ಪ್ರತಿಯೊಬ್ಬ ಕನ್ನಡಿಗರೂ ಹೆಮ್ಮೆ ಪಡುತ್ತಿದ್ದಾರೆ ಎಂದು ನುಡಿದರು. ದೇಶದ ಹೆಮ್ಮೆಯ ಪ್ರಧಾನಮಂತ್ರಿ ನರೇಂದ್ರ ಮೋದಿಯವರ ನೇತೃತ್ವದಲ್ಲಿ ಅಯೋಧ್ಯೆಯಲ್ಲಿ ರಾಮಲಲಾನ ಪ್ರಾಣ ಪ್ರತಿಷ್ಠೆ ಕಾರ್ಯ ನೆರವೇರಿದೆ. ಇದು ಅತ್ಯಂತ ಹೆಮ್ಮೆಯ ಮತ್ತು ಸಂತೋಷದ ವಿಚಾರ ಎಂದು ತಿಳಿಸಿದರು.

ಪ್ರತಿಯೊಬ್ಬ ಹಿಂದೂಗಳನ್ನು ಒಂದುಗೂಡಿಸುವ ಪವಿತ್ರ ಘಳಿಗೆ ಇಂದಿನದು. ಅಯೋಧ್ಯೆ, ಪ್ರಭು ಶ್ರೀರಾಮಚಂದ್ರನ ಜನ್ಮಸ್ಥಳ. ಪ್ರಭು ಶ್ರೀರಾಮಚಂದ್ರನ ಪರಮ ಭಕ್ತ ಹನುಮನ ಜನ್ಮಸ್ಥಳ ಕಿಷ್ಕಿಂಧೆ ಕರ್ನಾಟಕದಲ್ಲಿದೆ ಎಂದು ನೆನಪಿಸಿದರು.

ಬಲರಾಮನ ವಿಗ್ರಹಕ್ಕೆ ಶಿಲೆ ಕೂಡ ಕರ್ನಾಟಕದಿಂದ ಲಭಿಸಿದೆ. ಅದರ ಶಿಲ್ಪಿಗಳು ಕನ್ನಡನಾಡಿನವರು. ಪ್ರಧಾನಿ ನರೇಂದ್ರ ಮೋದಿಯವರ ನೇತೃತ್ವದಲ್ಲಿ ಕಾರ್ಯಕ್ರಮ ನಡೆದಿರುವುದು ನಮ್ಮೆಲ್ಲರ ಸೌಭಾಗ್ಯ ಎಂದು ಅವರು ವಿಶ್ಲೇಷಿಸಿದರು. ವಿಜಯೇಂದ್ರ ಅವರು ಇಂದು ಮಹಾಲಕ್ಷ್ಮೀ ಲೇಔಟ್‌ನ ರಾಣಿ ಅಬ್ಬಕ್ಕ ಮೈದಾನದಲ್ಲಿ ಅಯೋಧ್ಯೆ ಶ್ರೀರಾಮ ಪ್ರಾಣ ಪ್ರತಿಷ್ಠಾಪನೆ ಪ್ರಯುಕ್ತ ನಡೆಯುವ ''ಶ್ರೀರಾಮತಾರಕ ಮಹಾಯಾಗ-ಕಲಶಾಭಿಷೇಕ'' ಕಾರ್ಯಕ್ರಮದಲ್ಲೂ ಪಾಲ್ಗೊಂಡಿದ್ದರು. ಮಾಜಿ ಮುಖ್ಯಮಂತ್ರಿ ಬಸವರಾಜ ಬೊಮ್ಮಾಯಿ, ಮಾಜಿ ಸಚಿವ ಗೋಪಾಲಯ್ಯ, ಬಿಜೆಪಿ ರಾಜ್ಯ ಪ್ರಧಾನ ಕಾರ್ಯದರ್ಶಿ ಪಿ.ರಾಜೀವ್, ಬೆಂಗಳೂರು ಉತ್ತರ ಜಿಲ್ಲಾಧ್ಯಕ್ಷ ಎಸ್.ಹರೀಶ್, ಮಾಜಿ ಶಾಸಕ ನೆ.ಲ.ನರೇಂದ್ರಬಾಬು ಭಾಗವಹಿಸಿದ್ದರು.

ರಾಮನ ಅಪಮಾನಿಸಿದ್ದ ಸಚಿವ ಕೆ.ಎನ್. ರಾಜಣ್ಣ ಕುಟುಂಬದಿಂದ ರಾಮ ಜಪ

ತುಮಕೂರು: ಭಗವಾನ್ ಶ್ರೀರಾಮನನ್ನು ಟೆಂಟ್ ಹೌಸ್‌ನಲ್ಲಿದ್ದ ಗೊಂಬೆ ಎಂದಿದ್ದ ಸಚಿವ ಕೆಎನ್ ರಾಜಣ್ಣ ಮತ್ತು ಅವರ ಕುಟುಂಬ ಇಂದು ರಾಮಜಪದಲ್ಲಿ ತೊಡಗಿಕೊಳ್ಳುವ ಮೂಲಕ ಡ್ಯಾಮೇಜ್ ಕಂಟ್ರೋಲ್‌ಗೆ ಮುಂದಾಗಿದ್ದಾರೆ. ಭಗವಾನ್ ಶ್ರೀರಾಮನನ್ನು ಅವಮಾನಿಸಿಯೂ ಸಚಿವ ರಾಜಣ್ಣ ಮತ್ತವರ ಕುಟುಂಬ ಅಪ್ಪಟ ರಾಮಭಕ್ತರೆನಿಸಿಕೊಂಡಿದ್ದಾರೆ. ಅಯೋಧ್ಯೆಯ ರಾಮಲಲ್ಲಾ ಪ್ರತಿಷ್ಠಾಪನೆ ಹಿನ್ನೆಲೆಯಲ್ಲಿ ಕೆಎನ್ ರಾಜಣ್ಣ ಕುಟುಂಬ ಹೋಮ-ಹವನದಲ್ಲಿ ಪಾಲ್ಗೊಂಡಿದ್ದಾರೆ. ಮಧುಗಿರಿ ತಾಲೂಕಿನ ಕಿತ್ತಾಗಳಿಯ ಶ್ರೀರಾಮ ದೇವಸ್ಥಾನದಲ್ಲಿ ಹೋಮ ಮಾಡಲಾಗಿದೆ. ನವಗ್ರಹ, ಗಣಪತಿ ಹಾಗೂ ಶ್ರೀರಾಮ ಹೋಮ ಕೈಗೊಂಡಿದ್ದು, ಕೆಎನ್ ರಾಜಣ್ಣ, ಅವರ ಪತ್ನಿ ಶಾಂತಲ ಹಾಗೂ ಕುಟುಂಬದ ಸದಸ್ಯರು ಹೋಮದಲ್ಲಿ ಭಾಗಿಯಾಗಿದ್ದಾರೆ. ಪತ್ನಿ ಶಾಂತಲಾರ ಮನೆ ದೇವರು ಶ್ರೀರಾಮ ಹಾಗಾಗಿ ಇಂದು ವಿಶೇಷ ಪೂಜೆ ಮಾಡಿದ್ದಿವಿ ಎಂದು ಕೆ ಎನ್ ರಾಜಣ್ಣ ಪಬ್ಲಿಕ್ ಟಿ.ವಿ.ಗೆ ಹೇಳಿದ್ದಾರೆ. ಶ್ರೀರಾಮ ಕಾಲ್ಪನಿಕ ವ್ಯಕ್ತಿ ಎಂದು ಕೆಲವರು ಹೇಳಬಹುದು. ಆದರೆ ನಾನು ಶ್ರೀರಾಮನಲ್ಲಿ ದೈವತ್ವವನ್ನೂ, ಪೂಜಾರ್ಹ ವ್ಯಕ್ತಿ ಎಂದು ನಂಬಿದ್ದೇನೆ. ಹಾಗಾಗಿ ಪೂಜೆ ಮಾಡುತ್ತೇನೆ ಎಂದರು. ನೂರಾರು ಕೋಟಿ ವೆಚ್ಚ ಮಾಡಿ ದೇವಸ್ಥಾನ ಕಟ್ಟೋ ಬದಲು ಶಾಲೆ, ಆಸ್ಪತ್ರೆಗಳನ್ನು ನಿರ್ಮಿಸಬೇಕೆಂಬ ವಾದಕ್ಕೆ ಪ್ರತಿಕ್ರಿಯಿಸಿದ ಅವರು, ದೇವಸ್ಥಾನವನ್ನು ಕಟ್ಟೋದು ತಪ್ಪಲ್ಲ. ದೇವಸ್ಥಾನದ ಅವಶ್ಯಕತೆ ಇದೆ. ಅಲ್ಲದೇ ನನ್ನ ಹೇಳಿಕೆಯ ಡ್ಯಾಮೆಜ್ ಕಂಟ್ರೋಲ್ ಗೆ ಇಂದು ರಾಮನ ಪೂಜೆ ಮಾಡಿಲ್ಲ. ನಾನೂ ಅಪ್ಪಟ ರಾಮಭಕ್ತ ಎಂದು ಸ್ಪಷ್ಟನೆ ನೀಡಿದರು. ಈ ಹಿಂದೆ ಸಚಿವ ಕೆಎನ್ ರಾಜಣ್ಣ ಪ್ರಭು ಶ್ರೀರಾಮಚಂದ್ರನನ್ನು ಟೆಂಟ್ ಹೌಸ್‌ನಲ್ಲಿದ್ದ ಗೊಂಬೆ ಎಂಬ ವಿವಾದಾತ್ಮಕ ಹೇಳಿಕೆ ನೀಡಿ ಜನರ ಆಕ್ರೋಶಕ್ಕೆ ಕಾರಣವಾಗಿದ್ದರು.

ರಾಜ್ಯದ ಮತದಾರರ ಪಟ್ಟಿ ಸಿದ್ಧ, ಮಹಿಳಾ ಮತದಾರರ ಸಂಖ್ಯೆಯಲ್ಲಿ ಭಾರಿ ಏರಿಕೆ

ಬೆಂಗಳೂರು: ಕರ್ನಾಟಕ ಚುನಾವಣಾ ಆಯೋಗವು ರಾಜ್ಯದ 224 ಕ್ಷೇತ್ರಗಳ ಮತದಾರರ ಪಟ್ಟಿ ಪ್ರಕಟಿಸಿದೆ. ಬದಲಾವಣೆ, ತಿದ್ದುಪಡಿ ಇದ್ದರೆ ಫಾರ್ಮ್ 8 ಮೂಲಕ ಅರ್ಜಿ ಸಲ್ಲಿಸಲು ಅವಕಾಶವಿದೆ. ಇಂದಿನಿಂದ ನಾಮಪತ್ರ ಸಲ್ಲಿಕೆಯ ಕೊನೆಯ ದಿನಾಂಕದ ಮುಂಚಿತ 10 ದಿನದ ಒಳಗಾಗಿ ಅರ್ಜಿ ಸಲ್ಲಿಸಬಹುದು. ಅಂತಿಮ ಪಟ್ಟಿಯಲ್ಲಿ ಈಗ 5,37,85,815 ಮತದಾರರು ಇದ್ದಾರೆ. ಇದರಲ್ಲಿ 2,69,33,750 ಪುರುಷರು, 2,68,47,145 ಮಹಿಳೆಯರು ಇದ್ದಾರೆ ಎಂದು ಕರ್ನಾಟಕ ಮುಖ್ಯ ಚುನಾವಣಾಧಿಕಾರಿ ಮನೋಜ್ ಕುಮಾರ್ ಮೀನಾ ಮಾಹಿತಿ ನೀಡಿದರು. ಕರಡು ಪಟ್ಟಿಗೆ ಹೋಲಿಸಿದರೆ ಮಹಿಳಾ ಮತದರಾರು ಸಂಖ್ಯೆ 2,77,717 ರಷ್ಟು ಗಮನಾರ್ಹ ಹೆಚ್ಚಾಗಿದೆ. 17,47,518 ಮತದಾರರ ಗುರುತಿನ ಚೀಟಿಗಳನ್ನು ಪೋಸ್ಟ್ ಮೂಲಕ ಕಳುಹಿಸಲಾಗಿದೆ. ಈಗ 10,76,506 ಮತದಾರರ ಗುರುತಿನ ಚೀಟಿ ಮುದ್ರಣ ವಾಗಿದ್ದು, ರವಾನಿಸುವ ಪ್ರಕ್ರಿಯೆ ಚಾಲ್ತಿಯಲ್ಲಿದೆ. ಪಟ್ಟಿಯಲ್ಲಿ 10,34,018 ಯುವ ಮತದಾರರಿದ್ದಾರೆ. ಇದರಲ್ಲಿ 3,88,527 ರಷ್ಟು ಯುವಕರು ಹೊಸದಾಗಿ ನೋಂದಾಯಿಸಿಕೊಂಡಿದ್ದಾರೆ. ಸಾಗರೋತ್ತರ (ಅನಿವಾಸಿ ಭಾರತೀಯರು) ಮತದಾರರ ಸಂಖ್ಯೆ 3,165 ಇದೆ. 80 ವರ್ಷ ಮೇಲ್ಪಟ್ಟ ವಯೋಮಾನದ ಮತದಾರರ ಸಂಖ್ಯೆ 12,71,862 ಇದೆ. 100 ವರ್ಷ ಮೇಲ್ಪಟ್ಟ ಮತದಾರರ ಸಂಖ್ಯೆ 17,937 ಇದೆ ಎಂದು ಮಾಹಿತಿ ನೀಡಿದರು.

ಒಟ್ಟು ಮತಗಟ್ಟೆಗಳ ಸಂಖ್ಯೆ 58,834 ಇದೆ. ಕರಡು ಹಾಗೂ ಅಂತಿಮ ಪಟ್ಟಿಯಲ್ಲಿ ಒಟ್ಟು 35,02,328 ಸೇರ್ಪಡೆಗೊಳಿಸಲಾಗಿದೆ. 11,14,257 ಮತದಾರರ ಹೆಸರನ್ನು ತೆಗೆದು ಹಾಕಲಾಗಿದೆ. 13,43,123 ಜನರ ಹೆಸರುಗಳನ್ನು ತಿದ್ದುಪಡಿ ಮಾಡಲಾಗಿದೆ. ಒಟ್ಟು ಜನಸಂಖ್ಯೆಯಲ್ಲಿ ಶೇ 69.74 ರಷ್ಟು ಮತದಾರರಾಗಿದ್ದಾರೆ. ಪ್ರತಿ 1000 ವೋಟರ್ ಅನುಪಾತದಲ್ಲಿ 997 ಮಹಿಳಾ ಮತದಾರರು ಇದ್ದಾರೆ. ಆನ್‌ಲೈನ್ ಮೂಲಕ ಹೆಸರು ಸರಿಯಾಗಿದೆಯಾ ಎಂದು ಪರಿಶೀಲಿಸಬಹುದು. ಚುನಾವಣಾ ಆಯೋಗದ ವೆಬ್‌ಸೈಟ್‌ನಲ್ಲಿ ಮತರದಾರರ ಸಂಖ್ಯೆ ನಿರಂತರವಾಗಿ ಅಪ್‌ಡೇಟ್ ಆಗಲಿದೆ. ಫಾರ್ಮ್ 8 ಮೂಲಕ ಹೆಸರನ್ನು ಒಂದು ಕ್ಷೇತ್ರದಿಂದ ಇನ್ನೊಂದು ಕ್ಷೇತ್ರಕ್ಕೆ ವರ್ಗಾವಣೆ ಮಾಡಬಹುದು. ಆನ್‌ಲೈನ್ ಮೂಲಕ ಅರ್ಜಿ ಸಲ್ಲಿಸಬಹುದು ಎಂದು ತಿಳಿಸಿದರು.

ಜೈ ಶ್ರೀರಾಮ್

ಶ್ರೀರಾಮನಿಗೆ ಪ್ರತಿ ಗಂಟೆಗೆ ಹಣ್ಣುಗಳು ಮತ್ತು ಹಾಲು ನೀಡಲಾಗುತ್ತದೆ.

ಪ್ರಾಣ ಪ್ರತಿಷ್ಠಾ ವಿಧಿ ವಿಧಾನಗಳ ನಂತರ ನಡೆದ ರಾಮಲಲ್ಲಾ ಮೂರ್ತಿಯ ಅನಾವರಣ ಸಮಾರಂಭದ ವಿಶೇಷವಾಗಿತ್ತು. ಸಾಂಪ್ರದಾಯಿಕ ನಾಗರ ಶೈಲಿಯಲ್ಲಿ ನಿರ್ಮಿಸಲಾದ ಶ್ರೀ ರಾಮ ಜನ್ಮಭೂಮಿ ಮಂದಿರವು ಭವ್ಯವಾದ ರಚನೆಯಾಗಿ ನಿಂತಿದೆ. ಇದು 380 ಅಡಿ ಉದ್ದ (ಪೂರ್ವ-ಪಶ್ಚಿಮ) ಮತ್ತು 250 ಅಡಿ ಅಗಲವನ್ನು ಹೊಂದಿದೆ. ನೆಲದಿಂದ 161 ಅಡಿ ಎತ್ತರದಲ್ಲಿರುವ ಈ ದೇವಾಲಯವು 392 ಕಂಬಗಳಿಂದ ಬೆಂಬಲಿತವಾಗಿದೆ ಮತ್ತು 44 ಬಾಗಿಲುಗಳನ್ನು ಹೊಂದಿದೆ.

ದೇವಾಲಯದ ಕಂಬಗಳು ಮತ್ತು ಗೋಡೆಗಳ ಮೇಲೆ ಹಿಂದೂ ದೇವತೆಗಳು, ದೇವರುಗಳ ಕೆತ್ತನೆಗಳಿವೆ. 2019 ರ ನವೆಂಬರ್‌ನಲ್ಲಿ ಮಂದಿರದ ಪರವಾಗಿ ಸುಪ್ರೀಂ ಕೋರ್ಟ್ ತೀರ್ಪು ನೀಡಿತ್ತು. ತಕ್ಷಣವೇ ದೇವಾಲಯ ನಿರ್ಮಾಣ ಕಾಮಗಾರಿಯಲ್ಲಿ ಆರಂಭಿಸಲಾಗಿತ್ತು. ಪ್ರಧಾನಿ ಮೋದಿ, ರಾಷ್ಟ್ರವನ್ನು ಉದ್ದೇಶಿಸಿ ಮಾತನಾಡಿ, ರಾಮ ಲಲ್ಲಾನ ವಿಗ್ರಹದ ಪ್ರತಿಷ್ಠಾಪನೆಯನ್ನು ಹೊಸ ಯುಗದ ಆಗಮನ ಎಂದು ಘೋಷಿಸಿದರು. ಅಭೂತಪೂರ್ವ ತಾಳ್ಮೆ, ಅಸಂಖ್ಯಾತ ತ್ಯಾಗ ಮತ್ತು ತಪಸ್ಸಿನ ನಂತರ ನಮ್ಮ ಶ್ರೀರಾಮನು ಆಗಮಿಸಿದ್ದಾನೆ ಎಂದರು.

ಆರು ವಿಶೇಷ ರೈಲು

ಟಿಕೆಟ್‌ಗಳನ್ನು ನೀಡಲಾಗುವುದಿಲ್ಲ ಎಂದು ನೈಋತ್ಯ ರೈಲ್ವೆ ಈಗಾಗಲ

ರಾಮಮಂದಿರದ ಪ್ರಾಣ ಪ್ರತಿಷ್ಠಾಪನೆ ಪ್ರಯುಕ್ತ ಸೈಕಲ್ ಪ್ಯೂರ್ ಅಗರಬತ್ತಿ ಸಂಸ್ಥೆ ಕೊಡುಗೆ

111 ಅಡಿ ಬೃಹತ್ ಗಂಧದಕಡ್ಡಿ ಬೆಳಗಿಸಿ ದಾಖಲೆ

ಮೈಸೂರು: ಅಯೋಧ್ಯೆಯ ರಾಮಮಂದಿರದ ಪ್ರಾಣ ಪ್ರತಿಷ್ಠಾಪನೆ ಪ್ರಯುಕ್ತ ಪ್ರತಿಷ್ಠಿತ ಕಂಪನಿಯಾದ ಸೈಕಲ್ ಪ್ಯೂರ್ ಅಗರಬತ್ತಿ ಸಂಸ್ಥೆ ವತಿಯಿಂದ ಇಂದು ಮೈಸೂರಿನಲ್ಲಿ 111 ಅಡಿ ಉದ್ದದ ವಿಶೇಷವಾದ ಬೃಹತ್ ಗಂಧದಕಡ್ಡಿಯನ್ನು ಹಚ್ಚುವ ಕಾರ್ಯಕ್ರಮವನ್ನು ಆಯೋಜನೆ ಮಾಡಲಾಗಿತ್ತು.

ಅರಮನೆ ಅಂಗಳದ ಕೋಟೆ ಆಂಜನೇಯ ಸ್ವಾಮಿ ದೇವಾಲಯದ ಮುಂಭಾಗ ನಡೆದ ಕಾರ್ಯಕ್ರಮದಲ್ಲಿ ಶ್ರೀ ರಾಮನ ಮೂರ್ತಿಯನ್ನ ಕೆತ್ತಿದ ಶಿಲ್ಪಿ ಅರುಣ್ ಯೋಗಿರಾಜ್ ಅವರ ತಾಯಿ ಸರಸ್ವತಿ, ಪತ್ನಿ ವಿಜೇತ ಸಂಸದ ಪ್ರತಾಪ್ ಸಿಂಹ ಕೆ.ಆರ್.ಕ್ಷೇತ್ರದ ಶಾಸಕ ಶ್ರೀವತ್ಸ ಸೈಕಲ್ ಅಗರಬತ್ತಿ ಸಂಸ್ಥೆಯ ಮುಖ್ಯಸ್ಥ ಆರ್.ಗುರು ಅವರುಗಳು ಬೃಹತ್ ಗಂಧದಕಡ್ಡಿಯನ್ನ ಬೆಳಗಿಸಿದರು.

ಇನ್ನು 111 ಉದ್ದದ ಗಂಧದಕಡ್ಡಿ ಬೆಳಗಿಸುವ ಈ ಕಾರ್ಯಕ್ರಮಕ್ಕೆ ನೂರಾರು ಸಂಖ್ಯೆಯಲ್ಲಿ ರಾಮ ಭಕ್ತರು ಆಗಮಿಸಿ ದಾಖಲೆಯ ಸನ್ನಿವೇಶಕ್ಕೆ ಸಾಕ್ಷಿಯಾದರು.

ಈ ಸಂದರ್ಭದಲ್ಲಿ ರಾಮ ಲಕ್ಷ್ಮಣ ಸೀತಾಮಾತೆಯ ಮೂರ್ತಿಗಳನ್ನು ಪ್ರತಿಷ್ಠಾಪಿಸಿದ್ದಲ್ಲದೇ ಅಯೋಧ್ಯೆಯ ರಾಮಮಂದಿರದ ಮಾದರಿಯನ್ನು ಪ್ರದರ್ಶನಕ್ಕಿಡಲಾಗಿತ್ತು. ಇದೇ ವೇಳೆ ಪುಟ್ಟ ಮಗುವೊಂದು ಬಾಲ ರಾಮನ ವೇಷ ಧರಿಸಿ ನೆರೆದಿದ್ದವರ ಗಮನ ಸೆಳೆಯಿತು. ಇದರೊಂದಿಗೆ ರಾಮಭಕ್ತರು ನಾ ಮುಂದು ತಾ ಮುಂದು ಎಂದು ಸೆಲ್ಫಿ ಕ್ಲಿಕ್ಕಿಸಿಕೊಳ್ಳಲು ಹಾಗೂ ಫೋಟೊ ತೆಗೆಸಿಕೊಳ್ಳಲು ಮುಗಿ ಬೀಳುತ್ತಿದ್ದ ದೃಶ್ಯಗಳು ಕಂಡಿಬಂದವು.

ಶ್ರೀರಾಮನಿಗೆ 108 ರೀತಿಯ ಸಿಹಿ ತಿನಿಸುಗಳ ಅರ್ಪಣೆ

ಅಯೋಧ್ಯೆಯ ರಾಮಮಂದಿರದ ಪ್ರಾಣ ಪ್ರತಿಷ್ಠಾಪನೆ ಪ್ರಯುಕ್ತ ಮೈಸೂರಿನ ಇರ್ವಿನ್ ರಸ್ತೆಯಲ್ಲಿರುವ ಶ್ರೀ ಪಂಚಮುಖಿ ಆಂಜನೇಯಸ್ವಾಮಿ ದೇವಸ್ಥಾನದಲ್ಲಿ ವಿಶೇಷ ಪೂಜೆ ನೆರವೇರಿತು. ಈ ವೇಳೆ ದೇವಸ್ಥಾನದ ಆವರಣದಲ್ಲಿ ವಿಷ್ಣುಸಮಾಜದ ನೂರಾರು ರಾಮ ಭಕ್ತರು ಸೇರಿ ರಾಮನ ಭಜನೆ ಮಾಡಿದರು. ಭಕ್ತರಿಗೆ ದೇವಸ್ಥಾನದಲ್ಲಿ ಅನ್ನಸಂತರ್ಪಣೆ ಆಯೋಜಿಸಲಾಗಿತ್ತು.

ಇನ್ನು ಅಯೋಧ್ಯೆ ರಾಮಮಂದಿರದ ಪ್ರಾಣ ಪ್ರತಿಷ್ಠಾಪನೆ ಅಂಗವಾಗಿ ವಿಷ್ಣು ಸಮಾಜದ ವತಿಯಿಂದ 108 ತರಹದ ಸಿಹಿ ತಿಂಡಿ ತಿನಿಸುಗಳನ್ನು ತಯಾರಿಸಿ ಶ್ರೀ ರಾಮನಿಗೆ ಅರ್ಪಿಸಿದರು.

ಈ ವಿಶೇಷ ದಿನದ ಅಂಗವಾಗಿ ವಿಷ್ಣು ಸಮಾಜದ ರಾಮಭಕ್ತರು ತಮ್ಮ ಅಂಗಡಿ ವ್ಯಾಪಾರ ವಹಿವಾಟುಗಳನ್ನು ಬಂದ್ ಮಾಡಿ ಕುಟುಂಬ ಸಮೇತರಾಗಿ ದೇವಸ್ಥಾನಕ್ಕೆ ಆಗಮಿಸಿದ್ರು.

ಇನ್ನು ದೀರ್ಘ ಕಾಲದ ಕನಸು ನನಸಾದ ದಿನದ ಸಂತಸದಲ್ಲಿ ಯುವಕರು ಜೈ ಶ್ರೀರಾಮ್ ಘೋಷಣೆಗಳನ್ನ ಕೂಗಿ ಕುಣಿದು ಕುಪ್ಪಳಿಸಿದರು.

ಸಾಂದರ್ಭಿಕ ಸುದ್ದಿ ಸಂಪಾದಕರು ಹಾಗೂ ಸಾಂದರ್ಭಿಕ ವಾರ್ತಾ ವಾಚಕರು-ಅನುವಾದಕರ ಹುದ್ದೆಗಳಿಗೆ ಅರ್ಜಿ ಆಹ್ವಾನ

ಬೆಂಗಳೂರು: ಬೆಂಗಳೂರು ಆಕಾಶವಾಣಿಯ ಪ್ರಾದೇಶಿಕ ಸುದ್ದಿ ವಿಭಾಗದಲ್ಲಿ ಖಾಲಿ ಇರುವ ಸಾಂದರ್ಭಿಕ ಸುದ್ದಿ ಸಂಪಾದಕರು ಹಾಗೂ ಸಾಂದರ್ಭಿಕ ವಾರ್ತಾ ವಾಚಕರು-ಅನುವಾದಕರ ಹುದ್ದೆಗಳಿಗೆ, 21 ರಿಂದ 50 ವರ್ಷಗಳ ಒಳಗಿರುವ ಅರ್ಹ ಅಭ್ಯರ್ಥಿಗಳಿಂದ ಅರ್ಜಿಗಳನ್ನು ಆಹ್ವಾನಿಸಲಾಗಿದೆ. ಸಾಂದರ್ಭಿಕ ಸುದ್ದಿ ಸಂಪಾದಕರ ಹುದ್ದೆಗಳಿಗೆ ಅರ್ಜಿ ಸಲ್ಲಿಸಲು ಕನ್ನಡ ಭಾಷೆಯಲ್ಲಿ ಪ್ರಾವೀಣ್ಯತೆ ಹೊಂದಿರಬೇಕು. ಅಂಗೀಕೃತ ವಿಶ್ವವಿದ್ಯಾಲಯದಿಂದ ಪದವಿ ಪಡೆದಿರಬೇಕು ಮತ್ತು ಪತ್ರಿಕೋದ್ಯಮದಲ್ಲಿ ಪದವಿ ಅಥವಾ ಕನಿಷ್ಠ ಒಂದು ವರ್ಷದ ಡಿಪ್ಲೊ?ಲಮಾ ಪೂರ್ಣಗೊಳಿಸಿರಬೇಕು. ಪತ್ರಿಕೋದ್ಯಮ ಪದವಿ ಅಥವಾ ಡಿಪ್ಲೊ?ಲಮಾ ಇಲ್ಲದಿದ್ದಲ್ಲಿ ಮುದ್ರಣ ಮಾಧ್ಯಮ ಅಥವಾ ಎಲೆಕ್ಟ್ರಾನಿಕ್ ಮಾಧ್ಯಮದಲ್ಲಿ ವರದಿಗಾರರಾಗಿ ಅಥವಾ ಸುದ್ದಿ ಸಂಪಾದಕರಾಗಿ 5 ವರ್ಷ ಅನುಭವ ಹೊಂದಿರಬೇಕು. ಸಾಂದರ್ಭಿಕ ವಾರ್ತಾ ವಾಚಕರು-ಅನುವಾದಕರ ಹುದ್ದೆಗೆ ಅರ್ಜಿ ಸಲ್ಲಿಸಲು ಅಂಗೀಕೃತ ವಿಶ್ವವಿದ್ಯಾಲಯದಿಂದ ಪದವಿ ಪಡೆದಿರಬೇಕು. ಕನ್ನಡ ಭಾಷೆಯಲ್ಲಿ ಪ್ರಾವೀಣ್ಯತೆ ಹೊಂದಿರಬೇಕು. ಪ್ರಸಾರಕ್ಕೆ ಯೋಗ್ಯವಾದಂತಹ ಧ್ವನಿ ಹೊಂದಿರಬೇಕು. ಸಾಂದರ್ಭಿಕ ಸುದ್ದಿ ಸಂಪಾದಕರು ಮತ್ತು ಸುದ್ದಿ ವಾಚಕರ ಹುದ್ದೆಗಳಿಗೆ ಅರ್ಜಿ ಸಲ್ಲಿಸುವವರು ಇಂಗ್ಲಿಷ್‌ನಿಂದ ಕನ್ನಡ ಭಾಷೆಗೆ ಅನುವಾದಿಸುವ ಸಾಮರ್ಥ್ಯವನ್ನು ಕಡ್ಡಾಯವಾಗಿ ಹೊಂದಿರಬೇಕು. ಶುಲ್ಕ ಹಾಗೂ ಇತರೆ ಮಾಹಿತಿಯು ಪ್ರಾದೇಶಿಕ ಸುದ್ದಿ ವಿಭಾಗದ ಫೇಸ್‌ಬುಕ್ ಪೇಜ್ Airrnu (Space) Bangalore ಹಾಗೂ ಟ್ವಿಟರ್ @airnews_bang ನಲ್ಲಿ ಲಭ್ಯವಿದೆ. ದೂರವಾಣಿ ಸಂಖ್ಯೆ 080-22356344 ಗೆ ಸಂಪರ್ಕಿಸಬಹುದಾಗಿದೆ ಎಂದು ಪ್ರಕಟಣೆ ತಿಳಿಸಿದೆ.

ಪುಸ್ತಕಗಳ ಆಯ್ಕೆಗಾಗಿ ಅರ್ಜಿ

ಚಿಕ್ಕಬಳ್ಳಾಪುರ: 2023ನೇ ವರ್ಷದಲ್ಲಿ ಪ್ರಥಮ ಮುದ್ರಣವಾಗಿ ಪ್ರಕಟಗೊಂಡ ಸಾಹಿತ್ಯ, ಕಲೆ, ವಿಜ್ಞಾನ, ಪಠ್ಯ ವೃತ್ತಿ ಶಿಕ್ಷಣ, ಕೌಶಾಲ್ಯಾಭಿವೃದ್ಧಿ, ಆದಾಯ ಉತ್ಪಾದನಾ ಯೋಜನೆ, ಮಕ್ಕಳ ಸಾಹಿತ್ಯ, ಸ್ಪರ್ದಾತ್ಮಕ, ಪಠ್ಯ ಪುಸ್ತಕ, ಸಾಂದರ್ಭಿಕ ಮತ್ತು ಇತರೆ ಇತ್ಯಾದಿ ವಿಷಯಗಳ ಕನ್ನಡ/ಆಂಗ್ಲ/ಭಾರತೀಯ ಇತರೆ ಭಾಷೆಗಳ ಗ್ರಂಥಗಳ ಆಯ್ಕೆಗಾಗಿ ಲೇಖಕ, ಲೇಖಕ ಪ್ರಕಾಶಕರು ಮತ್ತು ಪ್ರಕಾಶನ ಸಂಸ್ಥೆಗಳಿಂದ ಮುದ್ರಣಗೊಂಡ ಪುಸ್ತಕಗಳನ್ನು ರಾಜ್ಯ ಮಟ್ಟದ ಪುಸ್ತಕ ಆಯ್ಕೆ ಸಮಿತಿಯಿಂದ ಆಯ್ಕೆಗಾಗಿ ಅರ್ಜಿ ಆಹ್ವಾನಿಸಲಾಗಿದೆ. ಆಸಕ್ತ ಲೇಖಕ, ಲೇಖಕ ಪ್ರಕಾಶಕರು ಮತ್ತು ಪ್ರಕಾಶನ ಸಂಸ್ಥೆಯವರು ಜಿಲ್ಲಾ ಕೇಂದ ಗ್ರಂಥಾಲಯ ಚಿಕ್ಕಬಳ್ಳಾಪುರ, ಕಚೇರಿಯಿಂದ ಅರ್ಜಿ ಪಡೆದು ನಿಯಮಾನುಸಾರ ರಾಜ್ಯ ಕೇಂದ್ರ ಗ್ರಂಥಾಲಯ, ಗ್ರಂಥಸ್ವಾಮ್ಯ ವಿಭಾಗ, ಕಬ್ಬನ್ ಉದ್ಯಾನವನ ಬೆಂಗಳೂರು ಇಲ್ಲಿ ದಿ:31/01/2024 ರ ಒಳಗೆ ಕಾಪಿರೈಟ್ ಮಾಡಿಸತಕ್ಕದ್ದು. ಕಾಪಿರೈಟ್ ಮಾಡಿಸಿರುವ ಪುಸ್ತಕಗಳನ್ನು ಆಯ್ಕೆಗಾಗಿ ಅರ್ಜಿಯೊಂದಿಗೆ ಪುಸ್ತಕದ ಒಂದು ಪ್ರತಿಯನ್ನು (ನೋಂದಣಿ ಪತ್ರದ ಪ್ರತಿಯೊಂದಿಗೆ) ನಿರ್ದೇಶಕರು, ಸಾರ್ವಜನಿಕ ಗ್ರಂಥಾಲಯ ಇಲಾಖೆ, ವಿಶ್ವೇಶ್ವರಯ್ಯ ಮುಖ್ಯ ಗೋಪುರ, 4ನೇ ಮಹಡಿ, ಡಾ: ಅಂಬೇಡ್ಕರ್ ವೀದಿ, ಬೆಂಗಳೂರು-1, ರವರಿಗೆ ದಿ:05-02-2024 ರ ಸಂಜೆ 5-00 ರ ಗಂಟೆ ಒಳಗೆ ಸಲ್ಲಿಸುವಂತೆ ಪ್ರಕಟಣೆ ನೀಡಲಾಗಿದೆ.

ಭಾರತೀಯ ವಾಯುಪಡೆಯಲ್ಲಿ ಉದ್ಯೋಗಾವಕಾಶ

ಚಿಕ್ಕಬಳ್ಳಾಪುರ: ಭಾರತೀಯ ವಾಯುಪಡೆಯಲ್ಲಿ ತಾಂತ್ರಿಕ ಮತ್ತು ತಾಂತ್ರಿಕೇತರ ಕ್ಷೇತ್ರದಲ್ಲಿ ಅಗ್ನಿಪಥ್ ಯೋಜನೆಯಡಿ ಸೇವೆ ಸಲ್ಲಿಸಲು ಆನ್ ಲೈನ್ ಪರೀಕ್ಷೆಗಾಗಿ ಅವಿವಾಹಿತ ಪುರಷ ಮತ್ತು ಮಹಿಳಾ ಅಭ್ಯರ್ಥಿಗಳಿಂದ ಅರ್ಜಿಗಳನ್ನು ಆಹ್ವಾನಿಸಲಾಗಿದೆ. ಆಸಕ್ತ ಅಭ್ಯರ್ಥಿಗಳು http://agnipathvayu.cda.in ಮುಖಾಂತರ ಮಾತ್ರ ಅರ್ಜಿಯನ್ನು ಸಲ್ಲಿಸಬಹುದು. ಅರ್ಜಿ ಸಲ್ಲಿಸಲು ಫೆಬ್ರವರಿ 06 ರಂದು ಕೊನೆಯ ದಿನಾಂಕವಾಗಿದೆ.

ವಿದ್ಯಾರ್ಹತೆ: ಪಿ.ಯು.ಸಿ/3 ವರ್ಷದ ಡಿಪ್ಲೋಮೋ (Mechnical/ Electrical/ Electronics/ Automobile/ Computer Science/information Science/ Instrumentation technology ನಲ್ಲಿ ಶೇ. 50 ಅಂಕಗಳೊಂದಿಗೆ ಪಾಸಾಗಿರಬೇಕು ಮತ್ತು ಇಂಗ್ಲೀಷ್ ನಲ್ಲಿ ಶೇ. 50 ಅಂಕಗಳನ್ನು ಪಡೆದಿರಬೇಕು. ಹೆಚ್ಚಿನ ಮಾಹಿತಿಗಾಗಿ ಜಿಲ್ಲಾ ಉದ್ಯೋಗ ವಿನಿಯಮ ಕಚೇರಿಯನ್ನು ಸಂಪರ್ಕಿಸಬಹುದು ಅಥವಾ ದೂರವಾಣಿ ಸಂ 8310004823 ನ್ನು ಸಂಪರ್ಕಿಸಬಹುದು ಎಂದು ಜಿಲ್ಲಾ ಉದ್ಯೋಗಾಧಿಕಾರಿ ಎಂ.ಪ್ರಸಾದ್ ರವರು ಪ್ರಕಟಣೆಯಲ್ಲಿ ತಿಳಿಸಿದ್ದಾರೆ.

ಸಂವಿಧಾನ ಜಾಗೃತಿ ಜಾಥ

ಚಿಕ್ಕಬಳ್ಳಾಪುರ: ಜಿಲ್ಲೆಯಲ್ಲಿ ಜನವರಿ 26 ರಿಂದ ಫೆಬ್ರವರಿ 23 ರವರೆಗೆ ನಡೆಯುವ ''ಸಂವಿಧಾನ ಜಾಗೃತಿ ಜಾಥ'' ಕಾರ್ಯಕ್ರಮದ ಕುರಿತು ಚರ್ಚಿಸಲು ಜಿಲ್ಲಾಧಿಕಾರಿ ಪಿ.ಎನ್. ರವೀಂದ್ರ ಅವರ ಅಧ್ಯಕ್ಷತೆಯಲ್ಲಿ ಜನವರಿ 22 ರಂದು ಬೆಳಿಗ್ಗೆ 11:00 ಗಂಟೆಗೆ ಜಿಲ್ಲಾ ಪಂಚಾಯತ್ ಸಭಾಂಗಣದಲ್ಲಿ ಸಭೆಯನ್ನು ಹಮ್ಮಿಕೊಳ್ಳಲಾಗಿದೆ. ಸದರಿ ಸಭೆಗೆ ತಾವು ತಮ್ಮ ಸಂಘಟನೆಯ ಪದಾಧಿಕಾರಿಗಳೊಂದಿಗೆ ಹಾಜರಾಗಿ ತಮ್ಮ ಅಮೂಲ್ಯವಾದ ಸಲಹೆ ಸೂಚನೆಗಳನ್ನು ನೀಡಬಹುದೆಂದು ಸಮಾಜ ಕಲ್ಯಾಣ ಇಲಾಖೆಯ ಉಪ ನಿರ್ದೇಶಕ ತೇಜಾನಂದರೆಡ್ಡಿ ರವರು ಪ್ರಕಟಣೆಯಲ್ಲಿ ತಿಳಿಸಿದ್ದಾರೆ.

ಹಾರೋಹಳ್ಳಿಗೆ ಪೂಜೆಗೆ ಹೋಗಿದ್ದ ಸಂಸದ ಪ್ರತಾಪ್ ಸಿಂಹಗೆ ದಲಿತರ ಘೇರಾವ್

ಮೈಸೂರು: ಅಯೋಧ್ಯೆ ಬಾಲರಾಮನ ವಿಗ್ರಹದ ಕೃಷ್ಣಶಿಲೆ ಸಿಕ್ಕ ಸ್ಥಳ, ತಾಲ್ಲೂಕಿನ ಹಾರೋಹಳ್ಳಿಗೆ ಸೋಮವಾರ ಪೂಜೆಗೆ ಆಗಮಿಸಿದ ಸಂಸದ ಪ್ರತಾಪ ಸಿಂಹ ಅವರಿಗೆ ದಲಿತ ಮುಖಂಡರು ಘೇರಾವ್ ಹಾಕಿದರು.

ಶಿಲೆ ಸಿಕ್ಕಿರುವ ದಲಿತ ಸಮುದಾಯದ ರಾಮದಾಸ್ ಎಂಬುವರ ಜಮೀನಿನಲ್ಲಿ ರಾಮ ಮಂದಿರ ಸ್ಥಾಪನೆಗೆ ಬೆಳಿಗ್ಗೆ 7ರ ವೇಳೆ ಪೂಜೆ ನಡೆದಿತ್ತು. ಈ ವೇಳೆ ಪ್ರತಾಪ ಸಿಂಹ ಆಗಮಿಸಿದಾಗ, 'ದಲಿತ ವಿರೋಧಿ ಹೇಳಿಕೆಗಳನ್ನು ನೀಡುವ ನೀವೇಕೆ ಇಲ್ಲಿಗೆ ಬಂದಿದ್ದೀರಿ' ಎಂದು ಆಕ್ರೋಶ ವ್ಯಕ್ತಪಡಿಸಿದರು.

ಜೆಡಿಎಸ್ ಮುಖಂಡ ಧನಗಳ್ಳಿ ಸ್ವಾಮಿ, ಕಾಂಗ್ರೆಸ್ ಮುಖಂಡ ಸುರೇಶ್ ಕುಮಾರ್ ಸೇರಿದಂತೆ ಹಲವರು, 'ದಲಿತ ವಿರೋಧಿ ಸಂಸದರೇ ದಲಿತರ ಜಮೀನಿನಲ್ಲಿ ನಡೆಯುವ ಪೂಜೆಗೆ ಬರಬಾರದು. ಸಾರ್ವಜನಿಕ ಕಾರ್ಯಕ್ರಮಗಳಲ್ಲಿ, ಮಹಿಷ ದಸರಾ ಕಾರ್ಯಕ್ರಮ ಆಯೋಜನೆ ಸಂದರ್ಭದಲ್ಲಿ ದಲಿತರ ಬಗ್ಗೆ ನಿಂದಿಸಿದ್ದೀರಿ.

ಸಮಾಜದ ಸಾಮರಸ್ಯವನ್ನು ಹಾಳುಮಾಡುವ ನೀವು ದಲಿತರ ಜಮೀನಿನಲ್ಲಿ ಆಯೋಜಿಸಿರುವ ರಾಮನ ಪೂಜೆಯಲ್ಲಿ ಭಾಗವಹಿಸಬೇಡಿ' ಎಂದು ತಾಕೀತು ಮಾಡಿದರು.

ಹಾರೋಹಳ್ಳಿ ಗ್ರಾಮದಲ್ಲಿ ಎಲ್ಲಾ ಜಾತಿ ಜನಾಂಗದವರು ಸಾಮರಸ್ಯದಿಂದ ಇದ್ದೇವೆ. ಅದನ್ನು ಕದಡುವ ಕೆಲಸ ಮಾಡಬೇಡಿ ಎಂದು ಹೇಳಿದರು. ಶಾಸಕರಾದ ಜಿ.ಟಿ ದೇವೇಗೌಡ, ಟಿ.ಎಸ್ ಶ್ರೀವತ್ಸ, ವಿಧಾನ ಪರಿಷತ್ ಸದಸ್ಯ ಸಿ.ಎನ್.ಮಂಜೇಗೌಡ, ಮುಖಂಡ ಸಾ.ರಾ ಮಹೇಶ್, ದಲಿತ ಮುಖಂಡರನ್ನು ಮನವೊಲಿಸಲು ಮುಂದಾದರು. ಬಹು ಸಂಖ್ಯೆಯಲ್ಲಿ ನೆರೆದಿದ್ದ ದಲಿತ ಮುಖಂಡರು ಪ್ರತಾಪ್ ಸಿಂಹ ಅವರಿಗೆ ಧಿಕ್ಕಾರ ಕೂಗಿದರು. ಘೇರಾವ್ ಹಾಕಿದರು. ಪೂಜಾ ಕಾರ್ಯಕ್ರಮಕ್ಕೆ ಬರದಂತೆ ಅಡ್ಡಗಟ್ಟಿದರು. ಸ್ಥಳದಲ್ಲಿ ಬಿಗುವಿನ ವಾತಾವರಣ ನಿರ್ಮಾಣವಾಗಿತ್ತು. ಮರು ಮಾತನಾಡದ ಸಂಸದ ಪ್ರತಾಪಸಿಂಹ ಸ್ಥಳದಿಂದ ಕಾರಿನಲ್ಲಿ ತೆರಳಿದರು.

ಜಿಲ್ಲಾಧಿಕಾರಿ ಡಾ.ಕೆ.ವಿ.ರಾಜೇಂದ್ರ ಮಾಹಿತಿ

ಜಿಲ್ಲೆಯಲ್ಲಿ 26.99 ಲಕ್ಷ ಮತದಾರರು

ಮೈಸೂರು: ಮುಂಬರುವ ಲೋಕಸಭಾ ಚುನಾವಣೆ ಹಿನ್ನೆಲೆಯಲ್ಲಿ ಅಂತಿಮ ಮತದಾರರ ಪಟ್ಟಿಯನ್ನು ಸೋಮವಾರ ಪ್ರಕಟಿಸಲಾಗಿದ್ದು, ಜಿಲ್ಲೆಯ 11 ವಿಧಾನಸಭಾ ಕ್ಷೇತ್ರಗಳಲ್ಲಿ ಒಟ್ಟು 26,99,835 ಮತದಾರರಿದ್ದಾರೆ ಎಂದು ಜಿಲ್ಲಾಧಿಕಾರಿ ಡಾ.ಕೆ.ವಿ.ರಾಜೇಂದ್ರ ತಿಳಿಸಿದರು.

2023ರ ಅ.27ರಂದು ಪ್ರಕಟಿಸಲಾಗಿದ್ದ ಕರಡು ಮತದಾರರ ಪಟ್ಟಿಯಲ್ಲಿ 26,87,773 ಮತದಾರರಿದ್ದರು. ಪರಿಷ್ಕರಣೆ ಪ್ರಕ್ರಿಯೆ ಬಳಿಕ 12,062 ಮಂದಿ ಸೇರ್ಪಡೆಯಾಗಿದ್ದಾರೆ. ಪರಿಷ್ಕರಣೆ ಮುಂದುವರಿಯಲಿದೆ ಎಂದು ಪತ್ರಿಕಾಗೋಷ್ಠಿಯಲ್ಲಿ ಸೋಮವಾರ ಮಾಹಿತಿ ನೀಡಿದರು.

13,31,772 ಪುರುಷರು, 13,67,843 ಮಹಿಳೆಯರು ಹಾಗೂ 220 ಲಿಂಗತ್ವ ಅಲ್ಪಸಂಖ್ಯಾತ ಮತದಾರರಿದ್ದಾರೆ. 50,969 ಯುವ ಮತದಾರರಿದ್ದಾರೆ. ಕರಡು ಪಟ್ಟಿಯ ಪ್ರಕಾರ 34,070 ಯುವ ಮತದಾರರಿದ್ದರು. ಸ್ವೀಕೃತವಾದ ಹಕ್ಕು ಮತ್ತು ಆಕ್ಷೇಪಣೆಗಳನ್ನು ಇತ್ಯರ್ಥಪಡಿಸಲಾಗಿದ್ದು, 54,766 ಹೆಸರು ಸೇರ್ಪಡೆಯಾಗಿದೆ. 42,704 ಮಂದಿ ಹೆಸರು ತೆಗೆಯಲಾಗಿದೆ. ಮರಣ (16,726), ಸ್ಥಳಾಂತರ (19,482) ಹಾಗೂ ಪುನರಾವರ್ತನೆ (6,495) ಕಾರಣದಿಂದ ಹೆಸರುಗಳನ್ನು ತೆಗೆಯಲಾಗಿದೆ. 25,769 ಹೆಸರುಗಳನ್ನು ತಿದ್ದುಪಡಿ ಮಾಡಲಾಗಿದೆ ಎಂದು ವಿವರಿಸಿದರು.

31,631 ವಿಶೇಷ, 1,148 ಸೇವಾ ಹಾಗೂ 2,862 ಗಣ್ಯ ಮತದಾರರು ಇದ್ದಾರೆ. ಒಟ್ಟು 2,915 ಮತಗಟ್ಟೆಗಳಿದ್ದು, ಶೇ 125ರಷ್ಟು ವಿದ್ಯುನ್ಮಾನ ಮತ ಯಂತ್ರಗಳನ್ನು ಒದಗಿಸಲಾಗಿದೆ. ಮೊದಲ ಹಂತದ ಪರಿಶೀಲನೆ ನಡೆದಿದ್ದು, ಅವುಗಳಲ್ಲಿ ಶೇ 10ರಷ್ಟನ್ನು ತರಬೇತಿ ಹಾಗೂ ಮತದಾರರ ಜಾಗೃತಿಗೆ ಬಳಸಲಾಗುತ್ತಿದೆ. ಪಟ್ಟಿಯ ಪ್ರತಿಗಳನ್ನು ರಾಜಕೀಯ ಪಕ್ಷಗಳಿಗೂ ಒದಗಿಸಲಾಗಿದೆ. ಕಾಲಕಾಲಕ್ಕೆ ಸಭೆ ನಡೆಸಿ, ಮಾಹಿತಿ ಕೊಡಲಾಗುತ್ತಿದೆ. ಗುಣಾತ್ಮಕ ಹಾಗೂ ದೋಷರಹಿತವಾದ ಪಟ್ಟಿ ಸಿದ್ಧಪಡಿಸಲು ಅಗತ್ಯ ಕ್ರಮಗಳನ್ನು ಕೈಗೊಳ್ಳಲಾಗುತ್ತಿದೆ ಎಂದು ತಿಳಿಸಿದರು.

ಭಾರತ ಚುನಾವಣಾ ಆಯೋಗದ ನಿರ್ದೇಶನದಂತೆ ಸೇರ್ಪಡೆ, ತಿದ್ದುಪಡಿ ಮಾಡುವ ವಿವರಗಳ ಮತದಾರರ ಗುರುತಿನ ಚೀಟಿಯನ್ನು ಸ್ಪೀಡ್ ಪೋಸ್ಟ್ ಮೂಲಕ ಕಳುಹಿಸಿಕೊಡಲಾಗುತ್ತದೆ. ವೋಟರ್ಸ್ ಹೆಲ್ಪ್‌ಲೈನ್ ಆ?ಯಪ್ ಮೂಲಕವೇ ಅರ್ಜಿಗಳನ್ನು ಸಲ್ಲಿಸಬಹುದಾಗಿದೆ. ಇದನ್ನು ಹೆಚ್ಚಿನ ಪ್ರಮಾಣದಲ್ಲಿ ಬಳಸಿಕೊಳ್ಳಬೇಕು. 1950 ಸಹಾಯವಾಣಿ ಚಾಲ್ತಿಯಲ್ಲಿದ್ದು, ಮಾಹಿತಿ ಪಡೆದುಕೊಳ್ಳಬಹುದು ಎಂದು ತಿಳಿಸಿದರು. 2019ರ ಲೋಕಸಭಾ ಚುನಾವಣೆಗೆ ಹೋಲಿಸಿದರೆ ಜಿಲ್ಲೆಯಲ್ಲಿ 6 ಲಕ್ಷ ಮತದಾರರು ಹೆಚ್ಚಾಗಿದ್ದಾರೆ ಎಂದು ಹೇಳಿದರು.

ಮನೆಗಳಿಗೆ ಭೇಟಿ ನೀಡಿ

ಯುವ ಮತದಾರರು, ಅರ್ಹ ಮತದಾರರ ನೋಂದಣಿ, ಮೃತ, ಪುನರಾವರ್ತಿತ ಅಥವಾ ಸ್ಥಳಾಂತರಗೊಂಡ ಮತದಾರರನ್ನು ತೆಗೆದುಹಾಕುವುದು ಮತ್ತು ಇತರ ಅಂಶಗಳ ಹಿನ್ನೆಲೆಯಲ್ಲಿ ಹಕ್ಕು ಮತ್ತು ಆಕ್ಷೇಪಣೆಗಳ ಅವಧಿಯಲ್ಲಿಯೂ ಬಿಎಲ್‌ಒಗಳು ಮನೆ-ಮನೆಗೆ ಭೇಟಿ ನೀಡಿ ಗುಣಾತ್ಮಕ ಮತದಾರರ ಪಟ್ಟಿಯನ್ನು ಸಿದ್ಧಪಡಿಸಲು ಕ್ರಮ ವಹಿಸಿದ್ದಾರೆ ಎಂದು ರಾಜೇಂದ್ರ ಹೇಳಿದರು. ಅರ್ಹ ಮತದಾರರು ಪಟ್ಟಿಗೆ ಅವರ ಹೆಸರನ್ನು ಚುನಾವಣಾ ಆಯೋಗವು ನಿಗದಿಪಡಿಸುವ ದಿನಾಂಕದವರೆಗೂ ಸೇರಿಸಿಕೊಳ್ಳಲು ಅವಕಾಶವಿದೆ. ನಮೂನೆ-6 ಸೇರ್ಪಡೆ, ನಮೂನೆ-6ಎ ಅನಿವಾಸಿ ಭಾರತೀಯರು ಅವರ ಹೆಸರನ್ನು ನೋಂದಾಯಿಸಿಕೊಳ್ಳಲು, ನಮೂನೆ-6ಬಿ ಮತದಾರರ ಪಟ್ಟಿಯೊಂದಿಗೆ ಆಧಾರ್ ಜೋಡಣೆ ಮಾಡಿಕೊಳ್ಳಲು, ನಮೂನೆ-7 ತೆಗೆದುಹಾಕುವುದು (ಮರಣ, ಸ್ಥಳಾಂತರ, ಪುನರಾವರ್ತನೆ), ನಮೂನೆ-8 ಮತದಾರರ ಹೆಸರು, ವಿಳಾಸ ಮತ್ತು ಭಾವಚಿತ್ರಗಳಿಗೆ ಸಂಬಂಧಿಸಿದಂತೆ ತಿದ್ದುಪಡಿ, ಒಂದು ವಿಧಾನಸಭಾ ಕ್ಷೇತ್ರದಿಂದ ಬೇರೆ ಕ್ಷೇತ್ರಕ್ಕೆ ವರ್ಗಾವಣೆ, ಒಂದು ವಿಧಾನಸಭಾ ಕ್ಷೇತ್ರದಲ್ಲಿ ಒಂದು ಭಾಗದಿಂದ ಮತ್ತೊಂದು ಭಾಗಕ್ಕೆ ವರ್ಗಾವಣೆ, ಬದಲಿ ಎಪಿಕ್‌ಗಾಗಿ ಮನವಿ ಹಾಗೂ ಅಂಗವೈಕಲ್ಯ ಹೊಂದಿರುವ ಮತದಾರರ ಅವರ ಅಂಗವೈಕಲ್ಯ ದಾಖಲಿಸಲು ಸಲ್ಲಿಸಬಹುದಾಗಿದೆ ಎಂದು ವಿವರ ನೀಡಿದರು.

ಜಾಲತಾಣದಲ್ಲೂ ವೀಕ್ಷಿಸಬಹುದು

ವಿಧಾನಸಭಾ ಕ್ಷೇತ್ರಗಳ ಮತದಾರರ ಪಟ್ಟಿಯನ್ನು ಮುಖ್ಯ ಚುನಾವಣಾಧಿಕಾರಿ ಅಧಿಕೃತ ಜಾಲತಾಣದಲ್ಲಿ (https://ceo.karnataka.gov.in) ಲಭ್ಯವಿದೆ. ಸಾರ್

ಮಹಂತಿನ ಮಠಕ್ಕೆ ಅವಿರೋಧ ಆಯ್ಕೆ

ವಿಜಯಪುರ: ಪಟ್ಟಣದ ಅಯೋಧ್ಯಾ ನಗರ ಶಿವಾಚಾರ ವೈಶ್ಯ ನಗರ್ತ ಮಹಂತಿನ ಮಠ ಧರ್ಮಸಂಸ್ಥೆಯ ನಿರ್ದೇಶಕರ ಚುನಾವಣೆಗೆ ಒಟ್ಟು 18 ಪುರುಷರು 2 ಮಹಿಳೆಯರು ನಾಮಪತ್ರ ಸಲ್ಲಿಸಿದರು. 9 ಪುರುಷರು ನಾಮಪತ್ರ ಹಿಂತೆಗೆದುಕೊಂಡಿದ್ದರಿಂದ ಎಲ್ಲಾ ಅಭ್ಯರ್ಥಿಗಳು ಅವಿರೋಧವಾಗಿ ಆಯ್ಕೆಯಾಗಿರುತ್ತಾರೆ. ವಿ. ವಿಶ್ವನಾಥ್, ಸಿ, ವಿಜಯರಾಜ್, ಚಂಪಕವಲ್ಲಿ ನಾಗರಾಜ್, ನಳಿನಾ ಶಾಂತಕುಮಾರ್, ಜೆ. ನಂಜಣ್ಣ, ಎ. ಮಧು, ವಿ. ಬಸವರಾಜ್, ಎಸ್. ಪುನೀತ್ ಕುಮಾರ್, ಎನ್. ಪ್ರವೀಣ್, ಸಿ. ವಿನಯ್ ಕುಮಾರ್, ವಿ. ಸುರೇಶ್ ಬಾಬುರವರುಗಳು ಆಯ್ಕೆಯಾಗಿದ್ದು, ಪುರಸಭೆಯ ಕಂದಾಯಾಧಿಕಾರಿ ಚಂದ್ರು, ಚುನಾವಣಾ ಅಧಿಕಾರಿಗಳಾಗಿದ್ದರು.

ಚಿಕ್ಕತಿರುಪತಿಯಲ್ಲಿ ರಾಮನ ಭಾವಚಿತ್ರಕ್ಕೆ ವಿಶೇಷ ಪೂಜೆ ಅನ್ನಸಂತರ್ಪಣೆ

ಕೋಲಾರ: ಮಾಲೂರು ತಾಲ್ಲೂಕಿನ ಚಿಕ್ಕತಿರುಪತಿಯಲ್ಲಿ ಅಯೋಧ್ಯೆಯಲ್ಲಿ ರಾಮ ಮಂದಿರದ ಲೋಕಾರ್ಪಣೆ ಅಂಗವಾಗಿ ಶ್ರೀರಾಮನ ಭಾವಚಿತ್ರಕ್ಕೆ ವಿಶೇಷ ಪೂಜೆ ಸಲ್ಲಿಸಲಾಯಿತು. ಪುರೋಹಿತ ಸುಬ್ರಹ್ಮಣ್ಯ ರವರ ನೇತೃತ್ವದಲ್ಲಿ ರಾಮನ ಭಾವಚಿತ್ರಕ್ಕೆ ಪೂಜೆ ನೆರವೇರಿಸಲಾಯಿತು. ರಾಮನ ಭಕ್ತರೆಲ್ಲರೂ ಸೇರಿ ಚಿಕ್ಕತಿರುಪತಿ ಗ್ರಾಮದ ಹೃದಯಭಾಗದಲ್ಲಿ ಪೆಂಡಾಲ್ ಹಾಕಿ ರಾಮನ ಭಾವಚಿತ್ರಕ್ಕೆ ಹೂಗಳಿಂದ ಅಲಂಕಾರಿಸಿ ಪೂಜೆ ಸಲ್ಲಿಸಿ ಅನ್ನಸಂತರ್ಪಣೆ ಮಾಡಲಾಯಿತು. ಈ ಪೂಜಾ ಕಾರ್ಯಕ್ರಮವನ್ನು ಚಿಕ್ಕತಿರುಪತಿಯ ಲಕ್ಷ್ಮಿನಾರಾಯಣ,(ಮೀನಾ ಹೋಟೆಲ್) ಸತೀಶ್, ಬಾಲಕೃಷ್ಣ, ಮಹೇಶ್, ರಾಜೇಶ್, ಬಂಡಿಮುನಿರಾಜು, ಅಪ್ಪೋಡಪ್ಪ, ರಿಶಿಮೋಹನ್, ಜಗದೇನಹಳ್ಳಿ ಕಲ್ಲಪ್ಪ, ನಾರಾಯಣಪ್ಪ, ಸೊಣ್ಣೇನಹಳ್ಳಿ ವೆಂಕಟರಾಮಪ್ಪ, ಎಟ್ಟಕೋಡಿ ಮುನಿರಾಮಪ್ಪ, ಅಲಂಬಾಡಿ ರಮೇಶ್, ಮಾರನಗೆರೆ ಮಂಜುನಾಥ್, ಕಿರಣ್ ಪೊನ್ನುಸ್ವಾಮಿನಾಯ್ಡು, ಎಳನೀರು ನಾರಾಯಣಪ್ಪ ನವರ ಸಹಯೋಗದಲ್ಲಿ ನಡೆಯಿತು. ಕಾರ್ಯಕ್ರಮದಲ್ಲಿ ಚಿಕ್ಕತಿರುಪತಿ ಗ್ರಾಮ ಪಂಚಾಯಿತಿ ಪಂಚಾಯಿತಿ ಅಭಿವೃದ್ಧಿ ಅಧಿಕಾರಿ ಹರೀಂದ್ರ ಗೋಪಾಲ್, ಲೆಕ್ಕಾಧಿಕಾರಿ ನಾಗರಾಜ್, ಗ್ರಾಮ ಪಂಚಾಯಿತಿ ಸದಸ್ಯರಾದ ರಾಜಶೇಖರ್, ಎ.ಎಂ.ನಾರಾಯಣಪ್ಪ, ಮುಖಂಡರಾದ ಅಲಂಬಾಡಿ ಗೋಪಾಲ್, ಟಿ. ಸಿ ಮಂಜುನಾಥ್, ಸಂದೀಪ್, ಡೈರಿ ಗಿರೀಶ್, ಅಂಚೆಮೂಸ್ಕೂರು ಶಂಕರಪ್ಪ, ಮತ್ತಿತರರು ಉಪಸ್ಥಿತರಿದ್ದರು.

ಅಂಬಿಗರ ಚೌಡಯ್ಯ ಜಯಂತಿ

ರಾಮನಗರ: ಕಾಯಕದಲ್ಲಿ ಕೈಲಾಸವನ್ನು ಕಂಡವರು ಅಂಬಿಗರ ಚೌಡಯ್ಯ ಎಂದು ನಿವೃತ್ತ ಮುಖ್ಯ ಶಿಕ್ಷಕರಾದ ಸೋಗಾಲ ರಾಮು ಅವರು ತಿಳಿಸಿದರು. ಅವರು ನಿನ್ನೆ (ಜನವರಿ 21) ಜಿಲ್ಲಾಡಳಿತ, ಜಿಲ್ಲಾ ಪಂಚಾಯಿತಿ, ಕನ್ನಡ ಮತ್ತು ಸಂಸ್ಕೃತಿ ಇಲಾಖೆಯಿಂದ ಜಿಲ್ಲಾಧಿಕಾರಿಗಳ ಕಚೇರಿಯಲ್ಲಿ ಅಂಬಿಗರ ಚೌಡಯ್ಯ 904ನೇ ಜಯಂತೋತ್ಸವವನ್ನು ಉದ್ಘಾಟಿಸಿ ಮಾತನಾಡಿದರು. ಅಂಬಿಗರ ಚೌಡಯ್ಯನವರ ಆದರ್ಶ ಮತ್ತು ತತ್ವಗಳನ್ನು ಅನುಸರಿಸಿ ಜೀವನದಲ್ಲಿ ಸಾಗಬೇಕೆಂದು ಕಿವಿ ಮಾತನ್ನು ಹೇಳಿದರು, 12ನೇ ಶತಮಾನದಲ್ಲಿ ಕರ್ನಾಟಕದ ಇತಿಹಾಸದಲ್ಲಿ ಬಹು ಮುಖ್ಯವಾದ ಕಾಲವಾಗಿದೆ ಸಮಾಜದ ಏಳಿಗೆಗೆ ಒಂದು ಹೊಸ ಚೈತನ್ಯದ ಗಾಳಿಯನ್ನು ತಂದಕಾಲವದು ಆಕಾಲದಲ್ಲಿ ನಮ್ಮ ಅಂಬಿಗರ ಚೌಡಯ್ಯನವರು ವಿಶ್ವಗುರು ಬಸವಣ್ಣನವರ ಅನುಭವ ಮಂಟಪದಲ್ಲಿದ್ದ ಒಬ್ಬ ಕ್ರಾಂತಿಕಾರಿ ದಿಟ್ಟ ನೇರ ನಡೆಯ ವಚನಕಾರರು ಇವರು 12 ಮತ್ತು 13ನೇ ಶತಮಾನದಲ್ಲಿ ಹಾವೇರಿ ಜಿಲ್ಲೆಯ ಆಗಿನ ಶಿವಪುರ ಈಗಿನ ಚೌಡದಾನಪುರದಲ್ಲಿ ಶ್ರೀ ವಿರೂಪಾಕ್ಷ ಮತ್ತು ಪಂಪಾಂಬಿಕೆ ಎಂಬುವವರ ಉದರದಲ್ಲಿ ಜನಿಸಿದರು ಇವರ ಕುಲ ಕಸುಬು ನಾವಿಕ ವೃತ್ತಿ ಆಗಿತ್ತು ಎಂದು ತಿಳಿಸಿದರು. ಶಿವ ದೇವರು ಚೌಡಯ್ಯನವರು ಕೂಡ ಜ್ಞಾನಿಯು ಯೋಗಿಯು ಶಿವಭಕ್ತನು ಮತ್ತು ಪವಾಡ ಪುರುಷರಾಗಿದ್ದರು ಇವರು ಹಾವು ಕಡಿದು ಸತ್ತವರನ್ನು ಬದುಕಿಸಿ ಮಹಾ ಪವಾಡವನ್ನು ಮಾಡಿದಂತವರು ಇದಲ್ಲದೆ ಇವರು ಆಗಿನ ಕಾಲದಲ್ಲಿ ಕ್ಷಯ ಕುಷ್ಟರೋಗದಂತಹ ಭಯಾನಕ ರೋಗಗಳಿಗೆ ಔಷಧಿಯನ್ನು ಕಂಡುಕೊಂಡಿದ್ದರು ಅಂಬಿಗರ ಚೌಡಯ್ಯನವರ 279 ವಚನಗಳ ಕಾರಣವಾಗಿದೆ ಎಂದು ತಿಳಿಸಿದರು.ಈ ಕಾರ್ಯಕ್ರಮದಲ್ಲಿ ಕನ್ನಡ ಮತ್ತು ಸಂಸ್ಕೃತಿ ಇಲಾಖೆಯ ರಮೇಶ್ ಬಾಬು ಟಿ.ಜಿ ಇದ್ದರು.

ವಿಜಯಪುರ ಹೋಬಳಿಯಧ್ಯಂತ ರಾಮನ ದೇವಾಲಯಗಳಲ್ಲಿ ಪೂಜೆ

ವಿಜಯಪುರ: ಅಯೋಧ್ಯೆಯಲ್ಲಿನ ಶ್ರೀಬಾಲರಾಮನ ಪ್ರಾಣ ಪ್ರತಿಷ್ಠಾಪನೆ ಹಿನ್ನಲೆಯಲ್ಲಿ ಸೋಮವಾರದಂದು ಹೋಬಳಿ ಹಾಗೂ ಪಟ್ಟಣದಾದ್ಯಂತ ಎಲ್ಲಾ ಶ್ರೀರಾಮ, ಹನುಮಂತನ ದೇವಾಲಯಗಳಲ್ಲಿ ಹಾಗೂ ಎಲ್ಲಾ ವೃತ್ತಗಳಲ್ಲಿ ಶ್ರೀರಾಮದೇವರ ಭಾವಚಿತ್ರಕ್ಕೆ ವಿಶೇಷ ಪುಷ್ಪಗಳಿಂದ ಅಲಂಕಾರಿಸಿ ಪೂಜೆ ಸಲ್ಲಿಸಲಾಯಿತು.

ಹೋಬಳಿಯಧ್ಯಾಂತ ಶ್ರೀರಾಮನ ದೇವಾಲಯಗಳನ್ನು ಸ್ವಚ್ಚತೆಗೊಳಿಸಿ ದೇವಾಲಯಗಳಲ್ಲಿ ವಿವಿಧ ಪುಷ್ಪಗಳಿಂದ ಶ್ರೀರಾಮದೇವರ ಮೂರ್ತಿಗೆ ಅಲಂಕಾರ ಮಾಡಲಾಗಿತ್ತು.

ಪಟ್ಟಣದ ಅಂಕತಟ್ಟಿ ನಂಜುಂಡಪ್ಪ ವೃತ್ತದಲ್ಲಿ, ಗಾಂಧಿಚೌಕದಲ್ಲಿನ ಶ್ರೀ ಕೋದಂಡ ರಾಮಸ್ವಾಮಿ ದೇವಾಲಯ, ಇತಿಹಾಸ ಪ್ರಸಿದ್ದ ಆನೇಕಲ್ ಛತ್ರದ ಶ್ರೀ ಭಕ್ತಾಂಜನೇಯಸ್ವಾಮಿ ದೇವಾಲಯ, ಗುರಪ್ಪನ ಮಠದ ಮೂಡಲ ಆಂಜನೇಯಸ್ವಾಮಿ ದೇವಾಲಯ, ರಾಮಮಂದಿರ ಬೀದಿಯ ಕೋದಂಡರಾಮ ದೇವಾಲಯ, ಕೊಮ್ಮಸಂದ್ರ ಶ್ರೀ ಆಂಜನೇಯ ದೇವಾಲಯ, ದೇವನಹಳ್ಳಿ ಮುಖ್ಯರಸ್ತೆಯ ವಿಜಯ ವೀರಾಂಜನೇಯ ಸ್ವಾಮಿ ದೇವಾಲಯ, ನಾಗರ ಬಾವಿ ಆಂಜನೇಯಸ್ವಾಮಿ ದೇವಾಲಯ, ಧರ್ಮರಾಯಸ್ವಾಮಿ ದೇವಾಲಯ, ಶಿಡ್ಲಘಟ್ಟ ಕ್ರಾಸ್ ಬಳಿ ಇರುವ ಅಭಯ ಆಂಜನೇಯ ಸ್ವಾಮಿ ದೇವಾಲಯ, ಐಬಸಾಪುರ ಆಂಜನೇಯ ಸ್ವಾಮಿ ದೇವಾಲಯ, ಬಸ್ ನಿಲ್ದಾಣದಲ್ಲಿ ಆಟೋ ಮತ್ತು ಟ್ಯಾಕ್ಸಿ ಚಾಲಕರ ಸಂಘದವರು ಸೇರಿದಂತೆ ಪಟ್ಟಣದ ಎಲ್ಲಾ ದೇವಾಲಯಗಳಲ್ಲಿ ವಿಶೇಷ ಪೂಜಾ

ಕಾರ್ಯಕ್ರಮಗಳು ನಡೆದವು,

ಸಂತೆ ತೋಪಿನ ಶ್ರೀ ವೇಣುಗೋಪಾಲಸ್ವಾಮಿ ದೇವಾಲಯದಲ್ಲಿ ಹಾಗೂ ರಾಮಮಂದಿರ ಬೀದಿಯ ಕೋದಂಡರಾಮ ದೇವಾಲಯಗಳಲ್ಲಿ ಒಂದು ಲಕ್ಷ ಎಂಟು ಸಾವಿರ ಶ್ರೀರಾಮನಾಮ ಜಪ ಯಜ್ಞ ಏರ್ಪಡಿಸಲಾಗಿತ್ತು.

ಗಾಂಧಿ ಚೌಕದಲ್ಲಿ ದೊಡ್ಡ ಎಲ್.ಇ.ಡಿ ಪರದೆಯಲ್ಲಿ ಶ್ರೀ ಬಾಲರಾಮ ಪ್ರಾಣ ಪ್ರತಿಷ್ಠಾಪನಾ ಕಾರ್ಯಕ್ರಮದ ನೇರ ಪ್ರಸಾರ ಆಗಮಿಕರಾದ ಲೋಕನಾಥಾಚಾರ್ಯರ ನೇತೃತ್ವದಲ್ಲಿ ಹೋಮ-ಹವನಾದಿಗಳು ಏರ್ಪಡಿಸಲಾಗಿದ್ದು, ಸಿರ್ವಿ ಸಮಾಜದವರು ಹಾಗೂ ಮತ್ತಿತರರು ತಲೆಗೆ ಪೇಟ ಹಾಗೂ ಪಗಡಿಗಳನ್ನು ತೊಟ್ಟುಕೊಂಡು, ಪೂಜಾ ಕಾರ್ಯಕ್ರಮದಲ್ಲಿ ಭಾಗವಹಿಸಿದ್ದರು. ಚಿಕ್ಕ ಮಕ್ಕಳಿಗೆ ಶ್ರೀರಾಮನ ವೇಷ ತೊಡಿಸಿದ್ದುದು ಆಕರ್ಷಣೀಯವಾಗಿತ್ತು.

ಕೇಸರಿ ಬಣ್ಣದಿಂದ ಶೃಂಗಾರಗೊಂಡ ಪಟ್ಟಣ: ಹೋಬಳಿ ಸೇರಿದಂತೆ ಪಟ್ಟಣದ ಯಾವ ಬೀದಿಗಳಿಗೂ ಹೋದರೂ ಕೇಸರಿಮಯವಾಗಿದ್ದು, ಇನ್ನೂ ಯಾವ ವಾರ್ಡಿಗೂ ಹೋದರು ಜನತೆ ಸ್ವಯಂ ಪ್ರೇರಿತವಾಗಿ ಶ್ರೀರಾಮನ ಪೋಟೋ ಇಟ್ಟು ಪೂಜೆ ಸಲ್ಲಿಸಿರುವುದು ವಿಶೇಷವಾಗಿತು.

ಈ ವೇಳೆ ರಾಮಕೃಷ್ಣ ಹೆಗಡೆ ಮಾತನಾಡಿ, ದೇಶದ ಶತಕೋಟಿ ರಾಮನ ಭಕ್ತರು ಕಂಡಿದ್ದ ಕನಸು ಇಂದು ನನಸಾಗಿದೆ. ಅಯೋಧ್ಯೆಯಲ್ಲಿ ತಲೆ ಎತ್ತಿ ನಿಂತಿರುವ ರಾಮ ಮಂದಿರದ ರಾಮಲಲ್ಲಾ ವಿಗ್ರಹಕ್ಕೆ ಪ್ರಾಣ ಪ್ರತಿಷ್ಠಾಪನೆ ಸಂಪನ್ನಗೊಂಡಿದ್ದು, ಭಗವಾನ್ ಶ್ರೀರಾಮನು ಅಯೋಧ್ಯೆಯ ರಾಮ ಮಂದಿರದಲ್ಲಿ ನೆಲೆಸಲಿದ್ದಾನೆ. ಈ ಐತಿಹಾಸಿಕ ಕ್ಷಣಕ್ಕೆ ಇಡೀ ವಿಶ್ವವೇ ಸಾಕ್ಷಿಯಾಗಿದೆ ಎಂದರು.

ಅಂಕತಟ್ಟಿ ನಂಜುಂಡಪ್ಪ ವೃತ್ತದಲ್ಲಿ ಪುರಸಭಾಧ್ಯಕ್ಷರಾದ ವಿಮಲಾ ಬಸವರಾಜುರವರು, ಗಾಂಧಿ ಚೌಕದಲ್ಲಿ ಪುರಸಭಾ ಸದಸ್ಯರಾದ ಶಿಲ್ಪ ಅಜಿತ್, ಮ.ಸುರೇಶ್ ಬಾಬು, ಹೋಟೆಲ್ ಬಾಬು, ಗಮ್‌ನಾ ರಾಮ್, ಮತ್ತಿತರರು ಹೋಮ ಪೂಜಾ ಕಾರ್ಯದಲ್ಲಿ ತೊಡಗಿಸಿಕೊಂಡಿದ್ದರು. ಆನೇಕಲ್ ಛತ್ರದ ಬಳಿ ಮಾಜಿ ಪುರಸಭಾಧ್ಯಕ್ಷ ಎಂ.ಸತೀಶ್ ಕುಮಾರ್, ವಿ.ವಿಶ್ವನಾಥ್, ಭೂಪಣ್ಣ, ಮತ್ತಿತರರು ಭಾಗವಹಿಸಿದ್ದರು.

ಅಂತಿಮ ಮತ ಪಟ್ಟಿ ಪ್ರಕಟ

ಜಿಲ್ಲೆಯಲ್ಲಿ 8,66,224 ಮತದಾರರು-ಜಿಲ್ಲಾಧಿಕಾರಿ ಶಿಲ್ಪಾ ನಾಗ್

ಚಾಮರಾಜನಗರ: ಜಿಲ್ಲೆಯ ನಾಲ್ಕು ವಿಧಾನಸಭಾ ಕ್ಷೇತ್ರಗಳಲ್ಲಿನ ಅಂತಿಮ ಮತದಾರರ ಪಟ್ಟಿಯನ್ನು ಪ್ರಕಟಿಸಲಾಗಿದ್ದು, ಒಟ್ಟಾರೆ ಜಿಲ್ಲೆಯಲ್ಲಿ8,66,224 ಮತದಾರರಿದ್ದಾರೆ ಎಂದು ಜಿಲ್ಲಾಧಿಕಾರಿ ಶಿಲ್ಪಾ ನಾಗ್ ಅವರು ತಿಳಿಸಿದರು.

ನಗರದ ಜಿಲ್ಲಾಧಿಕಾರಿ ಕಚೇರಿ ಸಭಾಂಗಣದಲ್ಲಿಂದು ಭಾವಚಿತ್ರವಿರುವ ಮತದಾರರ ಪಟ್ಟಿ ವಿಶೇಷ ಸಂಕ್ಷಿಪ್ತ ಪರಿಷ್ಕರಣೆ ಸಂಬಂಧ ಅಂತಿಮ ಮತದಾರರ ಪಟ್ಟಿ ಪ್ರಚುರ ಪಡಿಸುವ ಸಂಬಂಧ ನಡೆದ ರಾಜಕೀಯ ಪಕ್ಷಗಳ ಪ್ರತಿನಿಧಿಗಳ ಸಭೆಯ ಅಧ್ಯಕ್ಷತೆ ವಹಿಸಿ ಅವರು ಮಾತನಾಡಿ ಈ ವಿವರ ನೀಡಿದರು.

ದಿನಾಂಕ01-01-2024ಕ್ಕೆ ಅರ್ಹತಾ ದಿನಾಂಕ ನಿಗದಿಪಡಿಸಿ ಭಾವಚಿತ್ರವಿರುವ ಮತದಾರರ ಪಟ್ಟಿ ವಿಶೇಷ ಸಂಕ್ಷಿಪ್ತ ಪರಿಷ್ಕರಣೆ ಕಾರ್ಯ ಕೈಗೊಳ್ಳಲಾಗಿದ್ದು, ಕರಡು ಮತದಾರರ ಪಟ್ಟಿಯಲ್ಲಿ ನಾಲ್ಕು ವಿಧಾನಸಭಾ ಕ್ಷೇತ್ರಗಳು ಸೇರಿದಂತೆ ಒಟ್ಟಾರೆ ಜಿಲ್ಲೆಯಲ್ಲಿ 8,64,774 ಮತದಾರರಿದ್ದರು. ಅಂತಿಮ ಮತದಾರರ ಪಟ್ಟಿಯಲ್ಲಿ 8,66,224 ಮತದಾರರಿದ್ದಾರೆ. ಪರಿಷ್ಕರಣಾ ಅವಧಿಯಲ್ಲಿ ಒಟ್ಟು 12,772 ಮತದಾರರನ್ನು ಪಟ್ಟಿಗೆ ಸೇರ್ಪಡೆಗೊಳಿಸಲಾಗಿದೆ. 11,322 ಮತದಾರರನ್ನು ಮತದಾರರ ಪಟ್ಟಿಯಿಂದ ಕೈಬಿಡಲಾಗಿದೆ. ಒಟ್ಟಾರೆ ಕರಡು ಮತದಾರರ ಪಟ್ಟಿ ಪ್ರಕಟಿತ ದಿನಾಂಕದಿಂದ ಈವರೆಗೆವಿಗೆ 1,450 ಮತದಾರರು ಹೆಚ್ಚುವರಿಯಾಗಿ ಅಂತಿಮ ಮತದಾರರ ಪಟ್ಟಿಗೆ ಸೇರ್ಪಡೆಗೊಂಡಿದ್ದಾರೆ ಎಂದು ಜಿಲ್ಲಾಧಿಕಾರಿಯವರು ತಿಳಿಸಿದರು.

ಹನೂರು ವಿಧಾನಸಭಾ ಕ್ಷೇತ್ರ ವ್ಯಾಪ್ತಿಯಲ್ಲಿ ಕರಡು ಮತದಾರರ ಪಟ್ಟಿ ಪ್ರಕಾರ 2,22,674 ಮತದಾರರಿದ್ದರು. ಅಂತಿಮ ಮತದಾರರ ಪಟ್ಟಿಯಲ್ಲಿ 2,21,989 ಮತದಾರರಿದ್ದಾರೆ. ಕೊಳ್ಳೇಗಾಲ ವಿಧಾನಸಭಾ ಕ್ಷೇತ್ರ ವ್ಯಾಪ್ತಿಯಲ್ಲಿ ಕರಡು ಮತದಾರರ ಪಟ್ಟಿ ಪ್ರಕಾರ 2,17,317 ಮತದಾರರಿದ್ದರು. ಅಂತಿಮ ಮತದಾರರ ಪಟ್ಟಿಯಲ್ಲಿ 2,17,869 ಮತದಾರರಿದ್ದಾರೆ. ಚಾಮರಾಜನಗರವಿಧಾನಸಭಾಕ್ಷೇತ್ರ ವ್ಯಾಪ್ತಿಯಲ್ಲಿ ಕರಡು ಮತದಾರರ ಪಟ್ಟಿ ಪ್ರಕಾರ 2,10,679 ಮತದಾರರಿದ್ದರು. ಅಂತಿಮ ಮತದಾರರ ಪಟ್ಟಿಯಲ್ಲಿ 2,12,206 ಮತದಾರರಿದ್ದಾರೆ. ಗುಂಡ್ಲುಪೇಟೆ ವಿಧಾನಸಭಾ ಕ್ಷೇತ್ರ ವ್ಯಾಪ್ತಿಯಲ್ಲಿ ಕರಡು ಮತದಾರರ ಪಟ್ಟಿ ಪ್ರಕಾರ 2,14,104 ಮತದಾರರಿದ್ದರು. ಅಂತಿಮ ಮತದಾರರ ಪಟ್ಟಿಯಲ್ಲಿ 2,14,160 ಮತದಾರರಿದ್ದಾರೆ ಎಂದು ಜಿಲ್ಲಾಧಿಕಾರಿಯವರು ವಿವರಿಸಿದರು. ಜಿಲ್ಲೆಯಲ್ಲಿ

ಮತಗಟ್ಟೆ ಪುನರ್ ವಿಂಗಡಣೆ ಪೂರ್ವದಲ್ಲಿ 982 ಮತಗಟ್ಟೆಗಳಿದ್ದವು. ಪುನರ್ ವಿಂಗಡಣೆ ನಂತರ 983 ಮತಗಟ್ಟೆಗಳಿವೆ. ಹನೂರು ವಿಧಾನಸಭಾ ಕ್ಷೇತ್ರ ವ್ಯಾಪ್ತಿಯಲ್ಲಿ 253 ಮತಗಟ್ಟೆಗಳು ಪುನರ್ ವಿಂಗಡಣೆ ಪೂರ್ವದಲ್ಲಿ ಇದ್ದವು. ಚುನಾವಣಾ ಆಯೋಗದ ಅನುಮೋದನೆಯಂತೆ ಈ ವಿಧಾನಸಭಾ ಕ್ಷೇತ್ರದ ವ್ಯಾಪ್ತಿಯ ಕಾಡಿನ ಒಳಭಾಗದಲ್ಲಿರುವ ಕೊಕ್ಕೆಬೋರೆ ಗ್ರಾಮದ 209 ಮತದಾರರು ಮತ ಚಲಾಯಿಸಲು ಮೂಲ ಮತಗಟ್ಟೆಯಿರುವ ಕೊಂಬುಡಿಕ್ಕೆ ಗ್ರಾಮಕ್ಕೆ ಪ್ರಯಾಣಿಸಿ ಮತ ಚಲಾಯಿಸುತ್ತಿದ್ದರು. ಇವರಿಗೆ ಅನುಕೂಲವಾಗುವಂತೆ ಕೊಕ್ಕೆಬೋರೆ ಗ್ರಾಮದಲ್ಲಿಯೇ ಹೊಸದಾಗಿ ಮತಗಟ್ಟೆ ತೆರೆಯಲಾಗಿದೆ. ಉಳಿದಂತೆ ಕೊಳ್ಳೇಗಾಲ ವಿಧಾನಸಭಾ ಕ್ಷೇತ್ರ ವ್ಯಾಪ್ತಿಯಲ್ಲಿ 241, ಚಾಮರಾಜನಗರ ವಿಧಾನಸಭಾ ಕ್ಷೇತ್ರ ವ್ಯಾಪ್ತಿಯಲ್ಲಿ 239, ಗುಂಡ್ಲುಪೇಟೆ ವಿಧಾನಸಭಾ ಕ್ಷೇತ್ರ ವ್ಯಾಪ್ತಿಯಲ್ಲಿ 249 ಮತಗಟ್ಟೆಗಳು ಸೇರಿದಂತೆ ಒಟ್ಟಾರೆ ಜಿಲ್ಲೆಯಲ್ಲಿ 983 ಮತಗಟ್ಟೆಗಳಿವೆ ಎಂದು ಜಿಲ್ಲಾಧಿಕಾರಿಯವರು ತಿಳಿಸಿದರು.

ಜಿಲ್ಲೆಯಲ್ಲಿ ಕರಡು ಮತದಾರರ ಪಟ್ಟಿಯಲ್ಲಿದ್ದಂತೆ ಒಟ್ಟು 8,191 ಯುವ ಮತದಾರರಿದ್ದು ಹೊಸದಾಗಿ 5,010 ಯುವ ಮತದಾರರು ಸೇರ್ಪಡೆಗೊಂಡಿದ್ದು ಒಟ್ಟಾರೆ ಅಂತಿಮ ಮತದಾರರ ಪಟ್ಟಿಯಲ್ಲಿ 13,201 ಯುವ ಮತದಾರರು ನೊಂದಣಿಯಾಗಿದ್ದಾರೆ. ಮತದಾರರ ಪಟ್ಟಿಯಲ್ಲಿ ಕೈಬಿಟ್ಟು ಹೋಗಿರುವ ಮತದಾರರು ಮತ್ತು 18 ಹಾಗೂ ಇದರ ಮೇಲ್ಪಟ್ಟ ಯುವ ಮತದಾರರ ಹೆಸರನ್ನು ನಿರಂತರ ಪರಿಷ್ಕರಣೆ ಅವಧಿಯಲ್ಲಿ ಗರುಡ (ಉಂಖಗಆಂ) ಅಥವಾ ವಿ.ಹೆಚ್.ಎ (ಗಿಊಂ) ಆಪ್ ಮೂಲಕ ಅರ್ಜಿ ಪಡೆದು ಹೆಸರನ್ನು ಮತದಾರರ ಪಟ್ಟಿಗೆ ಸೇರ್ಪಡೆಗೊಳಿಸಲು ಕ್ರಮ ಕೈಗೊಳ್ಳಲಾಗುತ್ತದೆ ಎಂದರು.

ಇಂದು ಹೊರಡಿಸಲಾಗಿರುವ ಅಂತಿಮ ಮತದಾರರ ಪಟ್ಟಿಯಲ್ಲಿ ಅರ್ಹ ಮತದಾರರು ಕೈಬಿಟ್ಟು ಹೋಗಿದ್ದಲ್ಲಿ, ನಿಧನ ಹೊಂದಿದ ಮತದಾರರ ಹೆಸರು ಮತದಾರರ ಪಟ್ಟಿಯಲ್ಲಿ ಉಳಿದುಕೊಂಡಿರುವುದು ಕಂಡುಬಂದಲ್ಲಿ ಈ ಮಾಹಿತಿಯನ್ನು ಆಯಾ ತಾಲೂಕು ತಹಶೀಲ್ದಾರ್ ಕಚೇರಿಗೆ ನೀಡಬೇಕು. ಅರ್ಹ ಮತದಾರರು ಮತದಾರರ ಪಟ್ಟಿಯಿಂದ ಹೊರಗುಳಿಯದಂತೆ ಯಾರೇ ಅರ್ಹರು ಮತದಾನದಿಂದ ವಂಚಿತರಾಗದಂತೆ ಎಚ್ಚರಿಕೆ ವಹಿಸಿ ಶೇ. 100ರಷ್ಟು ದೋಷ ರಹಿತ ಮತದಾರರ ಪಟ್ಟಿ ತಯಾರಿಸಲು ಮತ್ತು ಮತದಾನದ ಶೇಕಡವಾರು ಪ್ರಮಾಣವನ್ನು ಹೆಚ್ಚಿಸಲು ರಾಜಕೀಯ ಪಕ್ಷಗಳು ಸಹಕರಿಸಬೇಕೆಂದು ಜಿಲ್ಲಾಧಿಕಾರಿಯವರು ಮನವಿ ಮಾಡಿದರು.

ಮತದಾರರ ಪಟ್ಟಿ ಪರಿಷ್ಕರಣೆ ಮತ್ತು ಚುನಾವಣಾ ವಿಷಯಗಳಿಗೆ ಸಂಬಂಧಿಸಿದಂತೆ ಜಿಲ್ಲಾಧಿಕಾರಿಗಳ ಕಚೇರಿಯಲ್ಲಿ ಕಂಟ್ರೋಲ್ ರೂಂ ಸ್ಥಾಪನೆಯಾಗಿದ್ದು ಟೋಲ್ ಫ್ರೀ ಸಂಖ್ಯೆ 1950 ಸಂಪರ್ಕಿಸಿ ಮಾಹಿತಿ ಪಡೆಯಬಹುದಾಗಿದೆ. ಅಲ್ಲದೇ ಕೊಳ್ಳೇಗಾಲದ ಉಪವಿಭಾಗಾಧಿಕಾರಿಗಳ ಕಚೇರಿ ಮತ್ತು ಆಯಾ ತಾಲೂಕು ತಹಶೀಲ್ದಾರ್ ಕಚೇರಿಗಳಲ್ಲಿ ಸಹಾಯವಾಣಿ ಲಭ್ಯವಿದೆ. ಕೊಳ್ಳೇಗಾಲದ ಉಪವಿಭಾಗಾಧಿಕಾರಿಗಳ ಕಚೇರಿ ಸಹಾಯವಾಣಿ ಸಂಖ್ಯೆ 08224-253615, ಹನೂರು ತಾಲೂಕು ತಹಶೀಲ್ದಾರ್ ಕಚೇರಿ ಸಹಾಯವಾಣಿ ಸಂಖ್ಯೆ 08224-268032, ಕೊಳ್ಳೇಗಾಲ ತಾಲೂಕು ತಹಶೀಲ್ದಾರ್ ಕಚೇರಿ ಸಹಾಯವಾಣಿ ಸಂಖ್ಯೆ 08224-252046, ಯಳಂದೂರು ತಾಲೂಕು ತಹಶೀಲ್ದಾರ್ ಕಚೇರಿ ಸಹಾಯವಾಣಿ ಸಂಖ್ಯೆ 08226-240029, ಚಾಮರಾಜನಗರ ತಾಲೂಕು ತಹಶೀಲ್ದಾರ್ ಕಚೇರಿ ಸಹಾಯವಾಣಿ ಸಂಖ್ಯೆ 08226-200254, ಗುಂಡ್ಲುಪೇಟೆ ತಾಲೂಕು ತಹಶೀಲ್ದಾರ್ ಕಚೇರಿ ಸಹಾಯವಾಣಿ ಸಂಖ್ಯೆ 08229-222125 ಸಂಪರ್ಕಿಸಿ ಮಾಹಿತಿ ಪಡೆಯಬಹುದೆಂದು ಜಿಲ್ಲಾಧಿಕಾರಿ ಶಿಲ್ಪಾ ನಾಗ್ ಅವರು ತಿಳಿಸಿದರು.

ಹೆಚ್ಚುವರಿ ಜಿಲ್ಲಾಧಿಕಾರಿ ಗೀತಾ ಹುಡೇದ, ಚುನಾವಣಾ ತಹಶೀಲ್ದಾರ್ ಅಶೋಕ್, ಶಿರಸ್ತೇದಾರ್ ಬಸವರಾಜು, ರಾಜಕೀಯ ಪಕ್ಷಗಳ ಪ್ರತಿನಿಧಿಗಳಾದ ಎ.ಹೆಚ್. ನಸ್ರುಲ್ಲಾ ಖಾನ್, ಎನ್. ನಾಗಯ್ಯ, ನಾಗರಾಜು, ಕೂಸಣ್ಣ, ಬ್ಯಾಡಮೂಡ್ಲು ಬಸವಣ್ಣ ಉಪಸ್ಥಿತರಿದ್ದರು.

ಸಂವಿಧಾನ ಜಾಗೃತಿ ಜಾಥಾ

ಚಾಮರಾಜನಗರ: ಭಾರತ ಸಂವಿಧಾನದ ಆಚರಣೆ ಮತ

ಕನ್ನಡ ಚಿತ್ರರಂಗದಲ್ಲಿ ನಮ್ಮ ಸಂಸ್ಕೃತಿ ಮರೆಯಾಗುತ್ತಿದೆ:ರಾಮಚಂದ್ರ

ಚಾಮರಾಜನಗರ: ಪ್ರಸ್ತುತ ದಿನಗಳಲ್ಲಿ ಕನ್ನಡ ಚಿತ್ರರಂಗದಲ್ಲಿ ನಮ್ಮ ಸಂಸ್ಕೃತಿ ಮರೆಯಾಗುತ್ತಿದ್ದು ಚಿತ್ರಗಳಲ್ಲಿ ಮಾನವೀಯ ಮೌಲ್ಯಗಳು ಕಡಿಮೆಯಾಗುತ್ತಿದೆ ಎಂದು ಕೇಂದ್ರ ಪರಿಹಾರ ಸಮಿತಿ ಮಾಜಿ ಅಧ್ಯಕ್ಷ ಎಂ.ರಾಮಚಂದ್ರ ವಿಷಾದ ವ್ಯಕ್ತಪಡಿಸಿದರು.

ನಗರದ ಶ್ರೀಚಾಮರಾಜೇಶ್ವರ ದೇವಸ್ಥಾನದ ಮುಂಭಾಗದಲ್ಲಿ ಮಗ್ಗಿಪುಸ್ತಕ ಚಲನಚಿತ್ರದ ಕ್ಯಾಲೆಂಡರ್ ಬಿಡುಗಡೆ ಸಮಾರಂಭವನ್ನು ಉದ್ಘಾಟಿಸಿ ಮಾತನಾಡಿದರು.

ಚಲನಚಿತ್ರಗಳಲ್ಲಿ ಒಬ್ಬ ನಾಯಕ 30 ಮತ್ತು 40 ಜನರ ತಂಡದೊಂದಿಗೆ ಫೈಟ್ ಮಾಡಿ ಜಯಗಳಿಸುವುದನ್ನು ನಾವು ಕಾಣುತ್ತೇನೆ. ಆದರೆ ನಮ್ಮ ಜೀವನಕ್ಕೆ ಅವಶ್ಯಕವಾದಂತಹ ವಿಚಾರಗಳನ್ನು ಚಲನಚಿತ್ರ ಮುಖಾಂತರ ಜನರಿಗೆ ತಲುಪಿಸಿ ಅವರನ್ನು ಉತ್ತಮ ನಾಗರೀಕರಾಗಿ ಮಾಡಬೇಕು. ಪ್ರಸ್ತುತ ದಿನಗಳಲ್ಲಿ ಮಾನವೀಯ ಮೌಲ್ಯಗಳನ್ನು ರೂಢಿಸಿಕೊಳ್ಳುವ ಚಿತ್ರಗಳು ಕಡಿಮೆಯಾಗಿದೆ ಎಂದರು.

ಮೇರುನಟ ಡಾ.ರಾಜ್ ಕುಮಾರ್ ಅವರು ನಮ್ಮ ಜಿಲ್ಲೆಯವರಾಗಿದ್ದು ಕನ್ನಡ ಚಿತ್ರರಂಗದಲ್ಲಿ ಉತ್ತುಂಗಕ್ಕೆ ಬೆಳೆದರು ಅದೇ ರೀತಿ ಯಲ್ಲಿ ಜಿಲ್ಲೆಯ ಅನೇಕ ನಟರು ಹೆಸರು ಮಾಡಿದ್ದಾರೆ .ಕೋವಿಡ್ ಸಂದರ್ಭದಲ್ಲಿ ಜನರ ಸಂಕಷ್ಟವನ್ನು ಹಾಗೂ ಒಬ್ಬ ಬಡ ವಿದ್ಯಾರ್ಥಿಗಳ ಆನ್‌ಲೈನ್ ಕ್ಲಾಸ್‌ಗೆ ಮೊಬೈಲ್ ಕೊಂಡುಕೊಳ್ಳಲು ಎಷ್ಟು ಕಷ್ಟ ಪಡುತ್ತಾರೆ ಎಂಬುವುದನ್ನು ಮಗ್ಗಿಪುಸ್ತಕ ಚಿತ್ರದಲ್ಲಿ

ತೋರಿಸುವ ಕೆಲಸ ಮಾಡಿರುವುದು, ಒಂದು ಕಾದಂಬರಿ ಆಧಾರಿತ ಚಿತ್ರ ಇದಾಗಿದೆ ಜನರ ಮನಮುಟ್ಟುವ ಚಿತ್ರ ಇದಾಗಿದೆ ಎಂದು ಚಿತ್ರ ತಂಡ ಹೇಳಿದೆ. ನಿಜಕ್ಕೂ ಇದು ಹೆಮ್ಮೆ ವಿಚಾರ. ಶ್ರೀಸಾಯಿ ಮಂಜು ಅವರು ಮಾನವೀಯ ಮೌಲ್ಯಯುಳ್ಳ ಚಿತ್ರದಲ್ಲಿ ಮುಖ್ಯ ಪಾತ್ರದಲ್ಲಿ ಅಭಿನಯಿಸಿದ್ದಾರೆ. ಈ ಚಿತ್ರವು ಯಶಸ್ಸು ಕಂಡು ನಮ್ಮೂರಿನ ಪ್ರತಿಭೆ ಶ್ರೀಸಾಯಿಮಂಜು ರಾಜ್ಯ ಮಟ್ಟದಲ್ಲಿ ಬೆಳೆಯಲಿ ಎಂದು ಆಶಿಸಿದರು. ಕ್ಯಾಲೆಂಡರ್ ಬಿಡುಗಡೆಗೊಳಿಸಿದ ಪದವಿಪೂರ್ವ ಶಿಕ್ಷಣ ಇಲಾಖೆ ಉಪನಿರ್ದೇಶಕ ಮಂಜುನಾಥಪ್ರಸನ್ನ ಮಾತನಾಡಿ, ಶ್ರೀಸಾಯಿಮಂಜು ಅವರ ಪಾಲಿಗೆ ಇದೊಂದು ಅವಿಸ್ಮರಣೀಯ ದಿನ. ಅಂದಿನಗಳಲ್ಲಿ ನಿನಿಮಾ ಬಿಡುಗಡೆಯಾದರೆ ಜಿಲ್ಲೆಗೆ ಬರಬೇಕಾದರೆ ಮೂರ್ನಾಕ್ ತಿಂಗಳ ಕಾಲ ಬೇಕಾಗುತ್ತಿತ್ತು. ಆದರೆ ಇಂದು ಚಿತ್ರಗಳು ರಾಜ್ಯದ ಮೂಲೆಗಳಲ್ಲೂ ಬಿಡುಗಡೆಯಾಗುತ್ತದೆ ಸಿನಿ ಜಗತ್ತು ಕೂಡ ವೇಗವಾಗಿ ಬೆಳೆಯುತ್ತಿದೆ. ಫ್ರೈರಸಿಯಿಂದ ನಿರ್ಮಾಪಕರಿಗೆ ನಷ್ಟ ಉಂಟಾಗುತ್ತದೆ. ನಟರಾಗಿ ತೆರೆಯ ಮೇಲೆ ಬರಲು ತುಂಬಾ ಶ್ರಮವಹಿಸಬೇಕಾಗುತ್ತದೆ ಎಂದರು.

ಊರುಮಾರಿ ಊರೂರಿಗೆ ಹೋಗುವ ಬೂರುಮಾರಿಯಂತೆ ಸಾಮಾನ್ಯರ ಜೀವನ ಕಟ್ಟುಕೊಡುವ ಕೆಲಸ ಈ ಚಿತ್ರದಲ್ಲಿ ಆಗಿದೆ. ಹೊರಗಿನವರ ಚಿತ್ರ ಮಾಡಿದರೆ ಉತ್ತೇಜನ ಕೊಡುತ್ತಾರೆ ಅದೇರ ನಮ್ಮೂರಿನ ಕಲಾವಿದರಿಗೂ ಉತ್ತೇಜನ ನೀಡದಿರುವುದು ಬೇಸರ ಸಂಗಾತಿಯಾಗಿದೆ. ನಮ್ಮೂರ ನಮ್ಮ ಹೆಮ್ಮೆ ಎಂದು ಶ್ರೀಸಾಯಿಮಂಜು ನಟಿಸಿರುವ ಮಗ್ಗಿಪುಸ್ತಕ ಚಿತ್ರಚಿತ್ರವನ್ನು ನೋಡುವ ಮೂಲಕ ಪ್ರೋತ್ಸಾಹ ನೀಡಬೇಕು ಎಂದರು. ಆಯೋಜಕ ಚಿತ್ರನಟ ಪತ್ರಕರ್ತ ಶ್ರೀಸಾಯಿಮಂಜು ಪ್ರಾಸ್ತಾವಿಕವಾಗಿ ಮಾತನಾಡಿ, ನಾನು ಮುಖ್ಯಪಾತ್ರದಲ್ಲಿ ನಟಿಸಿರುವ ಮಗ್ಗಿಪುಸ್ತಕ ಚಿತ್ರವು ಕಾದಂಬರಿ ಆಧಾರಿತ ಚಿತ್ರವಾಗಿದೆ. ಹರಿವರಾಸನಂ ಅವರು ಚಿತ್ರದಲ್ಲಿ ನಟಿಸಲು ನನಗೆ ಅವಕಾಶ ಮಾಡಿಕೊಟ್ಟರು. ಈ ಚಿತ್ರದಲ್ಲಿ 6 ಹಾಡುಗಳಿವೆ. ಎಲ್ಲ ಕ್ರೆಡಿಟ್ ಸಂಗೀತ ನಿರ್ದೇಶಕ ರಿಗೆ ಸಲ್ಲುತ್ತದೆ.ಈ ಚಿತ್ರ ಚೆನ್ನಾಗಿ ಮೂಡಿಬಂದಿದೆ. ಏಪ್ರಿಲ್ ತಿಂಗಳಲ್ಲಿ ಬೆಳ್ಳಿ ಪರದೆಯ ಮೇಲೆ ಬಿಡುಗಡೆಯಾಗಲಿದೆ. ಚಿತ್ರವನ್ನು ಚಿತ್ರಮಂದಿರಗಳಲ್ಲಿ ಬಂದು ನೋಡುವ ಮೂಲಕ ನಮ್ಮಂತಹ ಕಲಾವಿದರನ್ನು ಪ್ರೋತ್ಸಾಹಿಸಬೇಕು ಎಂದು ಮನವಿ ಮಾಡಿದರು.

ಕಾರ್ಯಕ್ರಮದಲ್ಲಿ ಬ್ಲಾಕ್ ಕಾಂಗ್ರೆಸ್ ಅಧ್ಯಕ್ಷ ಮಹಮ್ಮದ್ ಅಸ್ಗರ್, ನಗರಸಭಾ ಪೌರಾಯುಕ್ತ ರಾಮದಾಸ್,ಗ್ರಾಮ ಲೆಕ್ಕಿಗ ಶ್ರೀಧರ್, ಚಿತ್ರನಟ ಉಮ್ಮತ್ತೂರು ಬಸವರಾಜು, ಚಿತ್ರದ ಸಂಗೀತ ನಿರ್ದೇಶಕ ಯಶಸ್ ನಾಚಪ್ಪ, ಎಸ್ ಪಿ ಬಾಲಸುಬ್ರಹ್ಮಣ್ಯಂ ಗಾನಗಂಧರ್ವ ಸಾಂಸ್ಕೃತಿಕ ಕಲಾವೇದಿಕೆ ಗೌರವ ಅಧ್ಯಕ್ಷ ಸುರೇಶ್ ಗೌಡ, ಪವನ್ ಟ್ರಸ್ಟ್ ಸಂಪತ್ ಕುಮಾರ್ ಮಾತನಾಡಿದರು. ಕ.ರಾ.ಪ್ರಾ.ಶಾಲಾ ಶಿಕ್ಷಕರ ಸಂಘದ ಪ್ರಧಾನ ಕಾರ್ಯದರ್ಶಿ .ಮಹದೇವಸ್ವಾಮಿ, ಜೈ ಭುವನೇಶ್ವರಿ ಕನ್ನಡ ಯುವ ವೇದಿಕೆ ಅಧ್ಯಕ್ಷ ಜಿ ಬಂಗಾರು ಸಿ.ಕೆ.ರಾಮಸ್ವಾಮಿ, ಚಿತ್ರಕಲಾ ಕಲಾವಿದ ಹಾಗೂ ಪತ್ರಕರ್ತ ರವಿತೇಜು ಸ್ವಾಗತಿಸಿದರು. ಗ್ರಾ.ಪಂ.ಸದಸ್ಯ ನಾಗವಳ್ಳಿ ಪ್ರಶಾಂತ ನಿರೂಪಿಸಿದರು.

ರಂಗಭೂಮಿ ಕ್ಷೇತ್ರದಲ್ಲಿ 8 ವರ್ಷಗಳ ಕಾಲ ನಿರಂತರವಾಗಿ ಕರ್ನಾಟಕದ ಹಲವು ತಂಡಗಳಲ್ಲಿ ನಟ, ನಿರ್ದೇಶಕ ತಂತ್ರಜ್ಞಾನಾಗಿ, ಜೊತೆಗೆ ತನ್ನೂರಿನಲ್ಲಿ ರಂಗಭೂಮಿಯ ಚಟುವಟಿಕೆಗಳನ್ನು ಮಾಡುತ್ತಿರುವ ದಿಲೀಪ್ ಕುಮಾರ್ ರವರ ಕಲಾ ಸೇವೆ ಕೆಲಸಗಳನ್ನು ಗುರುತಿಸಿ ಕರ್ನಾಟಕ ರಾಜ್ಯ ಯುವ ಸಂಘಗಳ ಒಕ್ಕೂಟ ವತಿಯಿಂದ 2023-24 ನೇ ಸಾಲಿನ ಸ್ವಾಮಿ ವಿವೇಕಾನಂದ ರಾಜ್ಯ ಯುವ ಪ್ರಶಸ್ತಿ ಯನ್ನು ಒಕ್ಕೂಟದ ಅಧ್ಯಕ್ಷ ಡಾ.ಎಸ್ ಬಾಲಾಜಿ ಇತರೆ ಗಣ್ಯ ವ್ಯಕ್ತಿಗಳು ನೀಡಿ ಗೌರವಿಸಿದರು.

26ರಂದು ಗಣರಾಜ್ಯೋತ್ಸವ

ಮಂಡ್ಯ: ಜಿಲ್ಲಾಡಳಿತದ ವತಿಯಿಂದ 75ನೇ ಗಣರಾಜ್ಯೋತ್ಸವ ದಿನಾಚರಣೆಯನ್ನು ಜನವರಿ 26 ರಂದು ಬೆಳಿಗ್ಗೆ 9 ಗಂಟೆಗೆ ಜಿಲ್ಲಾ ಸಶಸ್ತ್ರ ಮೀಸಲು ಕವಾಯತು ಮೈದಾನದಲ್ಲಿ ಹಮ್ಮಿಕೊಳ್ಳಲಾಗಿದೆ. ಅಂದು ಬೆಳಗ್ಗೆ 9 ಗಂಟೆಗೆ ಜಿಲ್ಲಾ ಉಸ್ತುವಾರಿ ಸಚಿವ ಎನ್ ಚಲುವರಾಯಸ್ವಾಮಿ ಅವರು ಧ್ವಜಾರೋಹಣ ನೇರವೇರಿಸಿ ಗಣರಾಜ್ಯೋತ್ಸವದ ಸಂದೇಶ ನೀಡುವರು. ಶಾಸಕರಾದ ಪಿ.ರವಿಕುಮಾರ್ ಅವರು ಅಧ್ಯಕ್ಷತೆ ವಹಿಸಲಿದ್ದು, ಮುಖ್ಯ ಅತಿಥಿಗಳಾಗಿ ಸಂಸದೆ ಸುಮಲತಾ ಅಂಬರೀಶ್, ವಿಧಾನ ಪರಿಷತ್ ಶಾಸಕರಾದ ಮರಿತಿಬ್ಬೇಗೌಡ, ಮಧು ಜಿ ಮಾದೇಗೌಡ, ದಿನೇಶ್ ಗೂಳಿಗೌಡ ಹಾಗೂ ವಿಧಾನಸಭೆ ಶಾಸಕರಾದ ಎ.ಬಿ ರಮೇಶ್ ಬಂಡಿಸಿದ್ದೇಗೌಡ, ಪಿ.ಎಂ ನರೇಂದ್ರಸ್ವಾಮಿ, ದರ್ಶನ್ ಪುಟ್ಟಣ್ಣಯ್ಯ, ಹೆಚ್.ಟಿ ಮಂಜು, ಕೆ.ಎಂ ಉದಯ್ ಭಾಗವಹಿಸಲಿದ್ದಾರೆ.

ರಾಮದೇವರ 40 ಅಡಿಗಳ ಕಟೌಟ್ ನಿರ್ಮಿಸಿ ವಿಶೇಷ ಪೂಜೆ

ಕೋಲಾರ: ಅಯೋಧ್ಯೆಯ ಶ್ರೀರಾಮಂದಿರ ಪ್ರತಿಷ್ಠಾಪನಾ ಅಂಗವಾಗಿ ತಾಲೂಕಿನ ತಂಬಿಹಳ್ಳಿ ಗೇಟ್‌ನಲ್ಲಿ ಶ್ರೀರಾಮದೇವರ 40 ಅಡಿಗಳ ಕಟೌಟ್ ನಿರ್ಮಿಸಿ ವಿಶೇಷ ಪೂಜೆಗಳನ್ನು ನೆರವೇರಿಸಿದರು. ಮಜ್ಜಿಗೆ, ಕೋಸಂಬರಿ, ಪಾನಕ ಪ್ರಸಾದ, ಅನ್ನಸಂತರ್ಪಣೆಯನ್ನು ಹಮ್ಮಿಕೊಳ್ಳಲಾಗಿತ್ತು. ಮಾಧ್ವತೀರ್ಥ ಮೂಲ ಮಹಾಸಂಸ್ಥಾನದ ಪೀಠಾಧಿಪತಿಗಳಾದ ಶ್ರೀ ವಿದ್ಯಾಸಾಗರ ಮಾಧವತೀರ್ಥ ಸ್ವಾಮೀಜಿ, ವಿದ್ಯಾವಲ್ಲಭ ಮಾಧವತೀರ್ಥ ಸ್ವಾಮೀಜಿ ಕಾರ್ಯಕ್ರಮದಲ್ಲಿ ಭಾಗವಹಿಸಿ ಆಶೀರ್ವಚನ ನೀಡಿದರು. ಮಾಜಿ ಸಚಿವ ವರ್ತೂರು ಆರ್.ಪ್ರಕಾಶ್, ಮುಖಂಡರುಗಳಾದ ಎಂ.ನಾರಾಯಣಸ್ವಾಮಿ, ಬೆಗ್ಲಿ ಸೂರ್ಯಪ್ರಕಾಶ್, ಮಲ್ಲೇಶ್ ಬಾಬು, ಸಿ.ಎಂ.ಆರ್.ಶ್ರೀನಾಥ್, ಕೆ.ಚಂದ್ರಾರೆಡ್ಡಿ, ಜಿಲ್ಲಾ ಕುರುಬರ ಸಂಘದ ಅಧ್ಯಕ್ಷ ತಂಬಿಹಳ್ಳಿ ಮುನಿಯಪ್ಪ, ಬಿ.ವಿ.ಮಹೇಶ್, ಡಿ.ವಿ.ಹರೀಶ್, ಬಂಕ್ ಮಂಜುನಾಥ್, ವಡಗೂರು ರಾಮು, ರಾಜು ಶ್ರೀನಿವಾಸಪ್ಪ, ಅಂಬರೀಶ್, ಲಕ್ಷ್ಮೀಸಾಗರ ರಾಜಣ್ಣ, ವಿಟ್ಟಪ್ಪನಹಳ್ಳಿ ವೆಂಕಟೇಶ್, ಯುವ ಮುಖಂಡರಾದ ಯಾನಾದಹಳ್ಳಿ ಸುನೀಲ್, ಮುನಿಯಪ್ಪ, ವೈ.ಎ.ಮಂಜುನಾಥ್, ಗೋಪಾಲ್, ಮೇಡಿತಂಬಿಹಳ್ಳಿ ಗೋಪಾಲಣ್ಣ, ಪ್ರಸಾದ್, ಹರೀಶ್, ಆನಂದ್, ಸೀನಣ್ಣ ಸೇರಿದಂತೆ, ಯಾನಾದಹಳ್ಳಿ, ವಿಟ್ಟಪ್ಪನಹಳ್ಳಿ, ತಂಬಿಹಳ್ಳಿ, ನೆರ್ನಹಳ್ಳಿ, ಹುತ್ತೂರು, ಹೊಳಲಿ ಮತ್ತು ಸುತ್ತಮುತ್ತಲಿನ ಗ್ರಾಮಸ್ಥರು ಉಪಸ್ಥಿತರಿದ್ದರು.

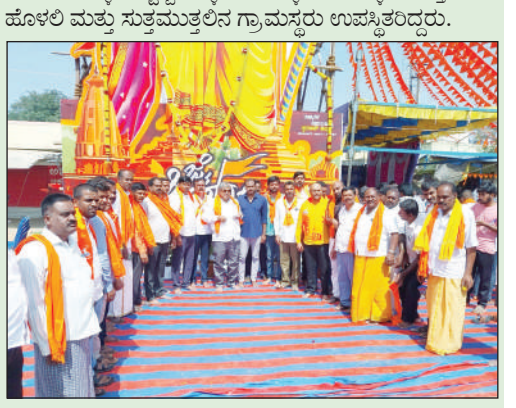

ನಾಳೆ ಪಿಂಚಣಿ ಅದಾಲತ್

ಬೆಂಗಳೂರು ಗ್ರಾಮಾಂತರ: ಪಿಂಚಣಿ,ಸಣ್ಣ ಉಳಿತಾಯ ಮತ್ತು ಆಸ್ತಿ ನಿರ್ವಹಣೆ ಇಲಾಖೆ ವತಿಯಿಂದ ನಿವೃತ್ತ ನೌಕರರ ಪಿಂಚಣಿ ಕುಂದು ಕೊರತೆಗೆ ಸಂಬಂಧಿಸಿದಂತೆ ಜನವರಿ 24(ಬುಧವಾರ) ಬೆಳಗ್ಗೆ 11 ಗಂಟೆಗೆ ದೇವನಹಳ್ಳಿ ತಾಲ್ಲೂಕಿನ ಬೀರಸಂದ್ರ ಗ್ರಾಮದ ಬೆಂಗಳೂರು ಗ್ರಾಮಾಂತರ ಜಿಲ್ಲಾಧಿಕಾರಿಗಳ ಕಛೇರಿಯಲ್ಲಿ ವಿಡಿಯೋ ಕಾನ್ಫರೆನ್ಸ್ ಮೂಲಕ ಪಿಂಚಣಿ ಅದಾಲತ್ ಕಾರ್ಯಕ್ರಮ ಏರ್ಪಡಿಸಲಾಗಿರುತ್ತದೆ. ನಿವೃತ್ತ ಪಿಂಚಣಿದಾರರು ಇದರ ಸದುಪಯೋಗ ಪಡೆದುಕೊಳ್ಳಲು ಪಿಂಚಣಿ,ಸಣ್ಣ ಉಳಿತಾಯ ಮತ್ತು ಆಸ್ತಿ-ಋಣ ಇಲಾಖೆಯ ಸಹಾಯಕ ನಿರ್ದೇಶಕರು ಪ್ರಕಟಣೆಯಲ್ಲಿ ತಿಳಿಸಿದ್ದಾರೆ.

ನೇಕಾರರ ಗುರುತಿನ ಚೀಟಿ ಪಡೆದುಕೊಳ್ಳಿ

ಬೆಂಗಳೂರು ಗ್ರಾಮಾಂತರ: ಕೈಮಗ್ಗ ಮತ್ತು ಜವಳಿ ಇಲಾಖೆಯಿಂದ ನೀಡುವ ಗುರುತಿನ ಚೀಟಿ ಪಡೆಯದ ಜಿಲ್ಲೆಯ ವಿದ್ಯುತ್ ಮಗ್ಗ ನೇಕಾರರು ತಮ್ಮ ನೇಕಾರರ ಗುರುತಿನ ಚೀಟಿ (ಐಡಿ ಕಾರ್ಡ್) ಗಳನ್ನು ಜನವರಿ 31 ರೊಳಗೆ ಉಪ ನಿರ್ದೇಶಕರ ಕಛೇರಿ, ಕೈಮಗ್ಗ ಮತ್ತು ಜವಳಿ ಇಲಾಖೆ. ಗಾರ್ಮೆಂಟ್ಸ್ ತರಬೇತಿ ಕೇಂದ್ರದ ಕಟ್ಟಡ, ಕೆಐಎಡಿಬಿ ಅಪೇರಲ್ ಪಾರ್ಕ್, ದೊಡ್ಡಬಳ್ಳಾಪುರ-561203 ಇಲ್ಲಿ ಕಚೇರಿ ವೇಳೆಯಲ್ಲಿ ಬಂದು ಪಡೆಯಬಹುದಾಗಿದ್ದು, ಗುರುತಿನ ಚೀಟಿ ಪಡೆದ ನೇಕಾರರಿಗೆ ಇಲಾಖೆಯ ಸೌಲಭ್ಯ ನೀಡಲು ಕ್ರಮವಹಿಸಲಾಗುವುದು ಎಂದು ಕೈಮಗ್ಗ ಮತ್ತು ಜವಳಿ ಇಲಾಖೆ ಉಪನಿರ್ದೇಶಕರು ಪ್ರಕಟಣೆಯಲ್ಲಿ ತಿಳಿಸಿದ್ದಾರೆ.

ಉಲ್ಲಾಸ್ ನವಭಾರತ ಸಾಕ್ಷರತಾ ಕ್ರಿಯೆ ಯೋಜನೆಗೆ ಅನುಮೋದನೆ

ಮಂಡ್ಯ: 2024-25ನೇ ಸಾಲಿನ ಉಲ್ಲಾಸ್ ನವಭಾರತ ಸಾಕ್ಷರತಾ ಕಾರ್ಯಕ್ರಮದ ಜಿಲ್ಲಾ ಹಂತದ ಕ್ರಿಯಾ ಯೋಜನೆಯನ್ನು ಪರಿಶೀಲಿಸಿ ಕ್ರಿಯಾಯೋಜನೆಗೆ ಜಿಲ್ಲಾ ಪಂಚಾಯತ ಮುಖ್ಯ ಕಾರ್ಯನಿರ್ವಹಣಾಧಿಕಾರಿ ಶೇಖ್ ತನ್ವೀರ್ ಆಸಿಫ್ ಅವರು ಅನುಮೋದನೆ ನೀಡಿದರು.

ಅವರು ಇಂದು ಜಿಲ್ಲಾ ಪಂಚಾಯತ ಕಾವೇರಿ ಸಭಾಂಗಣದಲ್ಲಿ ಜಿಲ್ಲಾ ಶಿಕ್ಷಣ ಮತ್ತು ತರಬೇತಿ ಸಂಸ್ಥೆ ಹಾಗೂ ಜಿಲ್ಲಾ ವಯಸ್ಕರ ಶಿಕ್ಷಣ ಇಲಾಖೆಯ ಸಹಯೋಗದಲ್ಲಿ 2024-25 ನೇ ಸಾಲಿನ ಉಲ್ಲಾಸ್ ನವಭಾರತ ಸಾಕ್ಷರತಾ ಕಾರ್ಯಕ್ರಮದ ಕ್ರಿಯಾಯೋಜನೆ ಮತ್ತು 2023-24 ನೇ ಸಾಲಿನ ಸಾಕ್ಷರತಾ ಪ್ರಮಾಣ ಕಾರ್ಯಕ್ರಮವಗಳ ಪ್ರಗತಿ ಪರಿಶೀಲನಾ ಸಭೆ ನಡೆಸಿ ಮಾತನಾಡಿದರು.

ಪ್ರತಿಯೊಬ್ಬ ನಾಗರೀಕನು ಕೂಡ ಸಾಕ್ಷರತೆ ಸಾಧಿಸಬೇಕು ಎಂಬುದು ಸರ್ಕಾರಗಳ ಆಶಯವಾಗಿದ್ದು, ಅದರಂತೆ 15 ವರ್ಷ ಮೇಲ್ಪಟ್ಟ ಪ್ರತಿಯೊಬ್ಬರನ್ನು ಗುರುತಿಸಿ ಸಾಕ್ಷರತೆ ಸಾಧಿಸುವುದು ಉಲ್ಲಾಸ್ ನವಭಾರತ್ ಯೋಜನೆಯ ಉದ್ದೇಶವಾಗಿದೆ ಎಂದರು.

ಸಾಕ್ಷರತಾ ಕಾರ್ಯಕ್ರಮದ ಸಮೀಕ್ಷಾ ದತ್ತಾಂಶವನ್ನು ಗಐಐಒಖ ಂಕಕ ನಲ್ಲಿ ದಾಖಲೀಕರಣ ಮಾಡಿರುವ ಬಗ್ಗೆ ಪರಿಶೀಲಿಸಿಕೊಳ್ಳಿ ಎಂದರು.

ನವಭಾರತಸಾಕ್ಷರತಾಕಾರ್ಯಕ್ರಮದ ಚಟುವಟಿಕೆಗಳಾದ ಬೋಧಕರ ತರಬೇತಿ, ಕಲಿಕಾ ಕೇಂದ್ರಗಳನ್ನು ಪೂರ್ಣಗೊಳಿಸಿ ಕಲಿಕಾ ಪ್ರಕ್ರಿಯೆಯನ್ನು ಆರಂಭಿಸಲು ಸೂಚಿಸಿದರು.

ಸಮೀಕ್ಷಾದಾರರು ಹಾಗೂ ಬೋಧಕರ ಬ್ಯಾಂಕ್ ವಿವರವನ್ನು ಕ್ರಮಬದ್ಧವಾಗಿ ಸಲ್ಲಿಸಿ, ಫಲಾನುಭವಿಗಳಿಗೆ ಗೌರವಧನ ಸಲ್ಲಿಸುವ ನಿಟ್ಟಿನಲ್ಲಿ ಸೂಕ್ತ ಕ್ರಮವಹಿಸುವಂತೆ ತಿಳಿಸಿದರು.

2023-24ನೇ ಸಾಲಿನ 500 ಗ್ರಾಮ ಪಂಚಾಯಿತಿಗಳನ್ನು ಸಂಪೂರ್ಣ ಸಾಕ್ಷರತಾ ಗ್ರಾಮಗಳನ್ನಾಗಿಸುವ ಸಾಕ್ಷರತಾ ಕಾರ್ಯಕ್ರಮದ ಸಮೀಕ್ಷಾ ಕಾರ್ಯದ ಪ್ರಗತಿ ಮಳವಳ್ಳಿ ತಾಲ್ಲೂಕು ಅತ್ಯಂತ ಕಡಿಮೆಯಿದ್ದು, ಕೂಡಲೇ ಕ್ರಮವಹಿಸಿ ಪ್ರಗತಿ ಸಾಧಿಸುವಂತೆ ಸೂಚಿಸಿದರು.

2023-24ನೇ ಸಾಲಿನ ಲಿಂಕ್ ಡಾಕ್ಯೂಮೆಂಟ್ ಸಾಕ್ಷರತಾ ಕಾರ್ಯಕ್ರಮದ ಚಟುವಟಿಕೆಗಳಾದ ಸಮೀಕ್ಷೆ, ಬೋಧಕರನ್ನು ಗುರುತಿಸಿವುದು, ಬೋಧಕರ ತರಬೇತಿ, ಕಲಿಕಾ ಕೇಂದ್ರಗಳನ್ನು ಗುರುತಿಸುವುದು, ಕಲಿಕಾ ಸಾಮಗ್ರಿಗಳನ್ನು ವಿತರಣೆ ಪೂರ್ಣಗೊಂಡಿರುವುದರಿಂದ ಕಲಿಕಾ ಪ್ರಕ್ರಿಯೆಯನ್ನು ಆರಂಭಿಸಿ ತರಗತಿಗಳಿಗೆ ಭೇಟಿ ನೀಡಿದ ವರದಿಯನ್ನು ಸಲ್ಲಿಸಲು ಸಂಬಂಧಪಟ್ಟ ಅಧಿಕಾರಿಗಳಿಗೆ ನಿರ್ದೇಶನ ನೀಡಿದರು. ಕೇಂದ್ರ ಹಾಗೂ ರಾಜ್ಯ ಕೇಂದ್ರವಲಯದ ಆಯೋಜಿತ ಸಾಕ್ಷರತಾ ಕಾರ್ಯಕ್ರಮಗಳನ್ನು ಸಮರ್ಪಕವಾಗಿ ನಿರ್ವಹಿಸಿ ಪರಿಣಾಮಕಾರಿಯಾಗಿ ಅನುಷ್ಠಾನಗೊಳಿಸಿ ಎಂದರು.

ವಿಧಾನಸೌಧದಲ್ಲಿ ಸಚಿವ ರಾಮಲಿಂಗರೆಡ್ಡಿ ಮಾಹಿತಿ

ಮಾದಪ್ಪ ಸನ್ನಿಧಿ ಅಭಿವೃದ್ಧಿ

ಚಾಮರಾಜನಗರ: ಪ್ರಸಿದ್ದ ಯಾತ್ರ ಸ್ಥಳವಾದ ಶ್ರೀ ಮಲೆ ಮಹದೇಶ್ವರ ಕ್ಷೇತ್ರ ಪ್ರಾಧಿಕಾರದ 15 ನೇ ಸಭೆ ಬೆಂಗಳೂರಿನ ವಿಕಾಸ ಸೌಧ ದಲ್ಲಿ ನಡೆಯಿತು.

ಮಾದಪ್ಪನ ಭಕ್ತರಿಗೆ ಅನುಕೂಲ ಕಲ್ಪಿಸಲು ತಿರುಪತಿ ಮಾದರಿಯಲ್ಲಿ ಹೈಟೆಕ್ ದಾಸೋಹ ಕಟ್ಟಡ ನಿರ್ಮಾಣ ಮಾಡುವ ಸಂಬಂಧ ನಿರ್ಣಯ ಕೈಗೊಳ್ಳಲಾಗಿದೆ,ಪ್ರಾಧಿಕಾರದ ಉಪಾಧ್ಯಕ್ಷರು ಹಾಗೂ ಜಿಲ್ಲಾ ಉಸ್ತುವಾರಿ ಸಚಿವರಾದ ಕೆ .ವೆಂಕಟೇಶ್ ಹಾಗೂ, ಮಾನ್ಯ ಸಾರಿಗೆ ಮತ್ತು ಮುಜರಾಯಿ ಸಚಿವರಾದ ರಾಮಲಿಂಗರೆಡ್ಡಿ ಹಾಜರಿದ್ದು ಯಶಸ್ವಿಯಾಗಿ ನಿರ್ವಹಿಸಿದರು .

ನಂತರ ಮಾತನಾಡಿದ ಮುಜುರಾಯಿ ಸಚಿವರು ಶ್ರೀ ಕ್ಷೇತ್ರ ಮಲೆ ಮಹದೇಶ್ವರ ಬೆಟ್ಟಕ್ಕೆ ಇತ್ತೀಚಿನ ದಿನಗಳಲ್ಲಿ ಸಾವಿರಾರು ಸಂಖ್ಯೆಯಲ್ಲಿ ಪಾದಯಾತ್ರಿಕರು ಹಾಗೂ ಭಕ್ತರು ಆಗಮಿಸುತ್ತಿದ್ದಾರೆ. ಇವರಿಗೆ ವಿಶ್ರಾಂತಿ ಪಡೆಯಲು 9.5 ಕೋಟಿ ವೆಚ್ಚದಲ್ಲಿ ತಾಳಬೆಟ್ಟ ಹಾಗೂ ದಾಸೋಹ ಮುಂಭಾಗ ಶೆಲ್ಟರ್ ನಿರ್ಮಾಣ ಮಾಡುವ ಕಾಮಗಾರಿ ಸಂಬಂಧ ಚರ್ಚಿಸಲಾಯಿತು.

ಮಲೆ ಮಾದೇಶ್ವರ ಬೆಟ್ಟದ ಪ್ರಾಧಿಕಾರದ ವ್ಯಾಪ್ತಿಯಲ್ಲಿ ನಿರ್ಮಾಣ ಮಾಡಿರುವ ಒಳಚರಂಡಿ ಕಾಮಗಾರಿಗೆ ಸರ್ಕಾರದ ವತಿಯಿಂದ 13.5 ಕೋಟಿ ಅನುದಾನ ಬಿಡುಗಡೆಯಾಗಲು ಬೇಕಿತ್ತು. ಈ ಬಗ್ಗೆ ಸಚಿವರು ಆರ್ಥಿಕ ಇಲಾಖೆಯ ಉಪ ಕಾರ್ಯದರ್ಶಿಗಳಿಗೆ ಹಾಗೂ ಒಳಚರಂಡಿ ಮಂಡಳಿಯವರಿಗೆ ಶೀಘ್ರವೇ ಅನುದಾನ ನೀಡುವಂತೆ ಸೂಚನೆ ನೀಡಿದರು. ತಾಳಬೆಟ್ಟದಿಂದ ಕತ್ತಿ ಪವಾಡದವರೆಗೆ ನಿರ್ಮಾಣ ಮಾಡುತ್ತಿರುವ ಮೆಟ್ಟಿಲು ಕಾಮಗಾರಿ ಅಪೂರ್ಣಗೊಂಡಿದ್ದು ಶೀಘ್ರವೇ ಕಾಮಗಾರಿ ಮುಗಿಸುವಂತೆ ಸೂಚನೆ ನೀಡಿ, ಮಾರ್ಗ ಮಧ್ಯದಲ್ಲಿ ಶೌಚಾಲಯ ಹಾಗೂ ತಂಗುದಾಣ ಮಾಡಲು ಅರಣ್ಯ ಇಲಾಖೆಯವರು ತೊಂದರೆ ನೀಡಬಾರದು ಎಂದು ಉಪ ಸಂರಕ್ಷಣಾಧಿಕಾರಿ ಚಂದ್ರಶೇಖರ್ ಪಾಟೀಲ್ ಅವರಿಗೆ ಸೂಚನೆ ನೀಡಿದರು.

ಇನ್ನು ಎಂ ಎಸ್ ಐ ಎಲ್ ವತಿಯಿಂದ ಒಂದು ಮೆಗಾ ವ್ಯಾಟ್ ಉತ್ಪಾದಿಸಲು ಸೋಲಾರ್ ಪ್ರಾಜೆಕ್ಟ್

ಸಂಜೆ ಟಿಪ್ಸ್

ಲೆಕ್ಕೊ ಕುಚಿನಾದ ಹೊಸ ಶೋರೂಮ್‌ಉದ್ಘಾಟಿಸಿದ ಜಾವಗಲ್ ಶ್ರೀನಾಥ್

ಜನಪ್ರಿಯ ಮಾಡ್ಯುಲರ್ ಕಿಚನ್ಗಳು ಮತ್ತು ವಾಡ್ರೋಬ್ಗಳ ಬ್ರ್ಯಾಂಡ್ ಲೆಕ್ಕೊ ಕುಚಿನಾ ಜೆ ಪಿ ನಗರದಲ್ಲಿ ತಮ್ಮ ಹೊಸ ಶೋ ರೂಮ್ (ಎಕ್ಸ್ಪೀರಿಯೆನ್ಸ್ ಸೆಂಟರ್) ಪ್ರಾರಂಭಿಸುವುದರೊಂದಿಗೆ ಹೊಸ ವರ್ಷವನ್ನು ಸಂಭ್ರಮದಿಂದ ಆರಂಭಿಸಿದೆ. ಸೌಂದರ್ಯ ಮತ್ತು ಉಪಯುಕ್ತತೆಯನ್ನು ಒಂದಾಗಿಸಿ ಉತ್ತಮ ಜೀವನಕ್ಕಾಗಿ ಬೇಕಾಗುವ ವಿನ್ಯಾಸಗಳನ್ನು ಭಾರತೀಯ ಗ್ರಾಹಕರಿಗೆ ಒದಗಿಸುವುದರಲ್ಲಿ ಲೆಕ್ಕೊ ಕುಚಿನಾ ಚಾಂಪಿಯನ್ ಆಗಿದೆ. ಭಾರತದ ಮಾಜಿ ಕ್ರಿಕೆಟಿಗ ಮತ್ತು ಹೆಸರಾಂತ ವೇಗದ ಬೌಲರ್ ಜಾವಗಲ್ ಶ್ರೀನಾಥ್ ನಗರದ ಈ ಭಾಗಕ್ಕೆ ಲೆಕ್ಕೊ ಕುಚಿನಾ ಆಗಮನವನ್ನು ಸ್ವಾಗತಿಸಿದರು. ತಮ್ಮ ಹೊಸ ಅನುಭವ ಕೇಂದ್ರದ ಉದ್ಘಾಟನೆಗೆ ಲೆಕ್ಕೊ ಕುಚಿನಾ ಅವರಿಗೆ ಅಭಿನಂದನೆಗಳು. ಅವರ ಮಾಡ್ಯುಲರ್ ವಿನ್ಯಾಸಗಳಲ್ಲಿ ಶೈಲಿ ಮತ್ತು ಕ್ರಿಯಾತ್ಮಕತೆಯ ಮಿಶ್ರಣವು ಆಕರ್ಷಕವಾಗಿದೆ. ಜೆಪಿ ನಗರದಲ್ಲಿನ ಈ ಹೊಸ ಶೋ ರೂಮ್ ಆಧುನಿಕ ವಾಸದ ಸ್ಥಳಗಳಿಗೆ ಅತ್ಯಾಧುನಿಕ ಪರಿಹಾರಗಳನ್ನು ಒದಗಿಸುವ ಅವರ ಸಮರ್ಪಣೆಯನ್ನು ಪ್ರತಿಬಿಂಬಿಸುತ್ತದೆ ಎಂದು ಮಾಜಿ ಭಾರತೀಯ ವೇಗಿ ಜಾವಗಲ್ ಶ್ರೀನಾಥ್ ಹೇಳಿದರು.

ಟಾಲಿಯನ್ ವಿನ್ಯಾಸದಿಂದ ಪ್ರೇರಿತ ಮಾಡ್ಯುಲರ್ ಕಿಚನ್ಗಳು ಮತ್ತು ವಾಡ್ರೋಬ್ಗಳಿಗೆ ಹೆಸರಾಂತ ಬ್ರಾಂಡ್ ಲೆಕ್ಕೊ ಕುಚಿನಾ ಶೈಲಿಗಳ ಬಗ್ಗೆ ಹೆಚ್ಚಿನ ಮಾಹಿತಿ ಇರುವ ಮತ್ತು ಬೆಲೆಗಳ ಬಗ್ಗೆ ಸೂಕ್ಷ್ಮವಾಗಿರುವ ಬೆಂಗಳೂರು ಮಾರುಕಟ್ಟೆಯಲ್ಲಿ ವಿಸ್ತರಣೆಯ ಖುಷಿಯಲ್ಲಿದೆ. ಜೆ.ಪಿ.ನಗರದಲ್ಲಿರುವ ಅನುಭವ ಕೇಂದ್ರವು (ಎಕ್ಸ್ಪೀರಿಯೆನ್ಸ್ ಸೆಂಟರ್) ಐಟಿ ಸಿಟಿಯಲ್ಲಿ ಮೂರನೇಯದ್ದಾಗಿದೆ ಮತ್ತು ಬೆಂಗಳೂರು ದಕ್ಷಿಣದಲ್ಲಿರುವ ಗ್ರಾಹಕರಿಗೆ ಸೇವೆಯನ್ನು ಒದಗಿಸಲು ಸಜ್ಜಾಗಿದೆ.

ಗೆಣಸಿನ ಪರೋಟ

ಪಾಕ ಶಾಲೆ

ಮಾಡುವ ವಿಧಾನ

ಒಂದು ಕುಕ್ಕರ್ ನಲ್ಲಿ ನೀರು ಹಾಕಿ ಸ್ವಲ್ಪ ಉಪ್ಪು ಹಾಗೂ ಗೆಣಸನ್ನು ಹಾಕಿ 3 ವಿಶಲ್ ಕೂಗಿಸಿ. ಅದು ತಣ್ಣಗಾದ ಬಳಿಕ ಗೆಣಸಿನ ಸಿಪ್ಪೆ ತೆಗೆದು ಚೆನ್ನಾಗಿ ಮ್ಯಾಶ್ ಮಾಡಿ. ಅದಕ್ಕೆ ಗೋಧಿ ಹಿಟ್ಟು, ಅರಿಶಿನ, ಗರಂ ಮಸಾಲ, ಆಮ್ ಚೂರ್ ಪೌಡರ್, ಓಮ, ಹಸಿಮೆಣಸಿನ ಕಾಯಿ, ಶುಂಠಿ ಪೇಸ್ಟ್, ಕಸೂರಿ ಮೇಥಿ, ಉಪ್ಪು, ಸಣ್ಣಗೆ ಹೆಚ್ಚಿದ ಕೊತ್ತಂಬರಿ ಸೊಪ್ಪು ಹಾಗೂ ಅಗತ್ಯಕ್ಕೆ ತಕ್ಕಷ್ಟು ನೀರು ಹಾಕಿ ಕಲಸಿಕೊಳ್ಳಿ. ಎರಡು ಚಮಚ ಎಣ್ಣೆ ಹಾಕಿ ಚೆನ್ನಾಗಿ ನಾದಿಕೊಂಡು 20 ನಿಮಿಷ ಹಾಗೇ ಬಿಡಿ. ನಂತರ ಸ್ವಲ್ಪ ಗೋಧಿ ಹಿಟ್ಟನ್ನು ಹಾಕಿಕೊಂಡು ಚಪಾತಿಗಿಂತ ಸ್ವಲ್ಪ ದಪ್ಪಗೆ ಲಟ್ಟಿಸಿ. ಕಾದ ತವಾದ ಮೇಲೆ ಹಾಕಿ ಬೇಯಿಸಿ. ಸ್ವಲ್ಪ ಎಣ್ಣೆ ಅಥವಾ ತುಪ್ಪ ಹಾಕಿ ಎರಡೂ ಕಡೆ ಚೆನ್ನಾಗಿ ಬೇಯಿಸಿ ತೆಗೆಯಿರಿ. ಉಪ್ಪಿನಕಾಯಿ ಜೊತೆಗೆ ಸವಿಯಬಹುದು.

ಬೇಕಾಗಿರುವ ಪದಾರ್ಥ

300 ಗ್ರಾಂನಷ್ಟು ಗೆಣಸು, 2 ಕಪ್ ಗೋಧಿ ಹಿಟ್ಟು, ಕಾಲು ಚಮಚ ಅರಿಶಿನ, ಅರ್ಧ ಚಮಚ ಗರಂ ಮಸಾಲ, ಅರ್ಧ ಚಮಚ ಆಮ್ ಚೂರ್ ಪೌಡರ್, ಕಾಲು ಚಮಚ ಓಮ, ಸಣ್ಣಗೆ ಹೆಚ್ಚಿದ 1 ಹಸಿಮೆಣಸಿನ ಕಾಯಿ, ಅರ್ಧ ಚಮಚ ಶುಂಠಿ ಪೇಸ್ಟ್, 1 ಚಮಚ ಕಸೂರಿ ಮೇಥಿ, ಅರ್ಧ ಚಮಚ ಉಪ್ಪು, ಸಣ್ಣಗೆ ಹೆಚ್ಚಿದ ಕೊತ್ತಂಬರಿ ಸೊಪ್ಪು, ಸ್ವಲ್ಪ ಎಣ್ಣೆ

ಹರ್ಷೋಲ್ಲಾಸದಿಂದ ಜೈ ಶ್ರೀರಾಮ್ ಘೋಷಣೆ ಮೊಳಗಿಸಿದ ಕಂಗನಾ

ಅಯೋಧ್ಯಾ ನಗರಿಯಲ್ಲಿ ರಾಮಲಲ್ಲಾ ಪ್ರಾಣ ಪ್ರತಿಷ್ಠಾಪನೆ ಹರ್ಷೋಲ್ಲಾಸದಿಂದ ನೆರವೇರಿದೆ. ಅಯೋಧ್ಯೆಯಲ್ಲಿ ರಾಜಕೀಯ ಮುಖಂದರಿಂದ ಹಿಡಿದು ನಟ-ನಟಿಯರ ದಂಡೆ ನೆರದಿತ್ತು. ಈ ಮಧ್ಯೆ ರಾಮಭಕ್ತರ ಮನಗೆದ್ದಿರುವ ಕಂಗನಾ ರಣಾವತ್ ಅವರ ವಿಡಿಯೋವೊಂದು ಇದೀಗ ಭಾರಿ ವೈರಲ್ ಆಗುತ್ತಿದೆ.

ಅಯೋಧ್ಯಾ ಧಾಮದಲ್ಲಿ ನಿರ್ಮಿಸಲಾಗುತ್ತಿರುವ ಭವ್ಯ ರಾಮಮಂದಿರದಲ್ಲಿ ಶ್ರೀರಾಮನ ಬಾಲ ರೂಪದ ಪ್ರತಿಮೆಯನ್ನು ಪ್ರತಿಷ್ಠಾಪಿಸಲಾಗಿದೆ. ದೇಶಾದ್ಯಂತ ಜನರು ತಮ್ಮ ತಮ್ಮ ಸ್ಥಳಗಳಿಂದ ಈ ವಿಶೇಷ ಕ್ಷಣವನ್ನು ವೀಕ್ಷಿಸಿದ್ದಾರೆ ಮತ್ತು ಸಂಭ್ರಮಾಚರಣೆಯಲ್ಲಿ ತೊಡಗಿದ್ದಾರೆ. ಅಷ್ಟೇ ಅಲ್ಲ ಎಲ್ಲರೂ ಸಾಮಾಜಿಕ ಜಾಲತಾಣಗಳ ಮೂಲಕ ಸಂತಸ ವ್ಯಕ್ತಪಡಿಸುತ್ತಿದ್ದಾರೆ. ಈ ವಿಶೇಷ ಸಂದರ್ಭದಲ್ಲಿ ದೇಶದ ಪ್ರಧಾನಿ ನರೇಂದ್ರ ಮೋದಿಯವರೊಂದಿಗೆ ದೇಶದ ಎಲ್ಲಾ ದೊಡ್ಡ ವ್ಯಕ್ತಿಗಳು ಉಪಸ್ಥಿತರಿದ್ದರು.

ಈ ಅದ್ಧೂರಿ ಸಮಾರಂಭದಲ್ಲಿ, ರಾಜಕಾರಣಿಗಳಿಂದ ಹಿಡಿದು ನಟರು ಮತ್ತು ಗಾಯಕರು ಈ ವಿಶೇಷ ಕ್ಷಣಕ್ಕೆ ಸಾಕ್ಷಿಯಾಗಲು ಅಯೋಧ್ಯೆಗೆ ತೆರಳಿದ್ದರು. ಇಂತಹ ಪರಿಸ್ಥಿತಿಯಲ್ಲಿ ಸಾಮಾಜಿಕ ಜಾಲತಾಣಗಳಲ್ಲಿ ಹಲವು ಫೋಟೋಗಳು ಮತ್ತು ವಿಡಿಯೋಗಳು ವೈರಲ್ ಆಗುತ್ತಿದ್ದು, ಅವುಗಳಿಗೆ ಸಾಕಷ್ಟು ಲೈಕ್ ಗಳು ಕೂಡ ಬರುತ್ತಿವೆ. ಏತನ್ಮಧ್ಯೆ, ಬಾಲಿವುಡ್ ಕ್ವೀನ್ ಕಂಗನಾ ರಣಾವತ್ ಅವರು ತಮ್ಮ ಮಾತಿನ ಶೈಲಿ ಮತ್ತು ಹೇಳಿಕೆಗಳಿಂದ ಹೆಡ್ ಲೈನ್ಸ್ ಸೃಷ್ಟಿಸುತ್ತಿದ್ದಾರೆ. ಅವರ ವೀಡಿಯೊ ಕೂಡ ಸಾಮಾಜಿಕ ಮಾಧ್ಯಮದಲ್ಲಿ ವೈರಲ್ ಆಗುತ್ತಿದೆ, ಇದರಲ್ಲಿ ಅವರು 'ರಾಮ್ಮಯ್' ಮೇಲೆ ನೃತ್ಯ ಮಾಡುತ್ತಿದ್ದಾರೆ. 'ಜೈ ಶ್ರೀ ರಾಮ್' ಘೋಷಣೆಗಳನ್ನು ಮೊಳಗಿಸಿದ್ದಾರೆ.

ವೀಡಿಯೊದಲ್ಲಿ ನಟಿಯ ಮುಖದಲ್ಲಿ ಅದ್ಭುತ ಸಂಭ್ರಮವನ್ನು ನೀವು ನೋಡಬಹುದು. ಈ ವೀಡಿಯೋವನ್ನು ಖುದ್ದು ನಟಿಯೇ ಸಾಮಾಜಿಕ ಜಾಲತಾಣದಲ್ಲಿ ಹಂಚಿಕೊಂಡಿದ್ದು, ಸಾಕಷ್ಟು ಮೆಚ್ಚುಗೆಗೆ ಪಾತ್ರವಾಗುತ್ತಿದೆ. ಈ ಸಂದರ್ಭದಲ್ಲಿ, ನಟಿ ಬಿಳಿ ಮತ್ತು ಕೆಂಪು ಬಣ್ಣದ ಸೀರೆಯಲ್ಲಿ ಕಾಣಿಸಿಕೊಂಡಿದ್ದಾರೆ, ಅದರೊಂದಿಗೆ ನಟಿ ಕೆಂಪು ಬಣ್ಣದ ಶಾಲನ್ನು ಹೊದ್ದುಕೊಂಡಿದ್ದಾಳೆ. ಅಲ್ಲದೆ, ನಟಿ ತುಂಬಾ ಸಾಂಪ್ರದಾಯಿಕ ನೋಟವನ್ನು ಅನುಸರಿಸುತ್ತಿರುವುದು ಕಂಡುಬಂದಿದೆ. ಈ ವೀಡಿಯೊವನ್ನು ಹಂಚಿಕೊಂಡ, ಕಂಗನಾ ಅವರು 'ರಾಮ ಆಗಮಿಸಿದ್ದಾರೆ' ಎಂಬ ಶೀರ್ಷಿಕೆ ಬರೆದುಕೊಂಡಿದ್ದಾರೆ ಮತ್ತು ಕೆಂಪು ಧ್ವಜದ ಎಮೋಜಿಯನ್ನು ಸಹ ಹಂಚಿಕೊಂಡಿದ್ದಾರೆ.

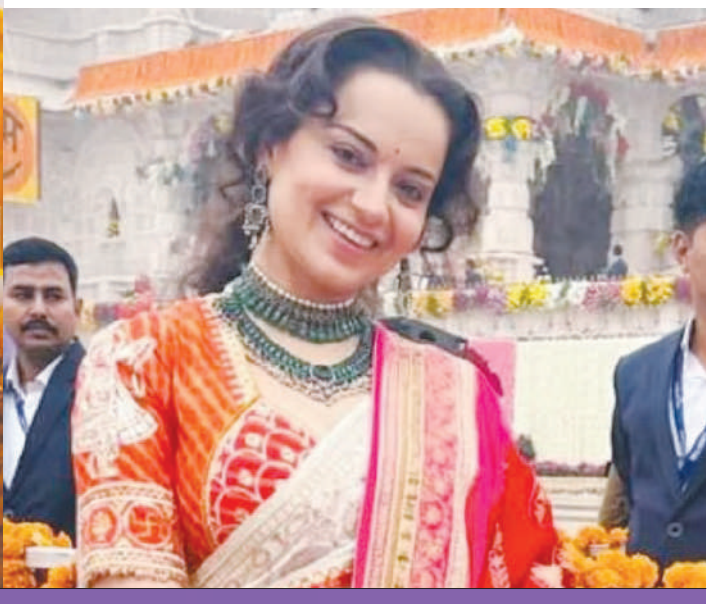

ಬೆನ್ನುನೋವಿಗೆ ಪರಿಹಾರ..!

ಹೆಲ್ತ್ ಟಿಪ್ಸ್

ವಯಸ್ಸಾದಂತೆ ದೇಹವು ದುರ್ಬಲಗೊಳ್ಳಲು ಪ್ರಾರಂಭಿಸುತ್ತದೆ. ಕ್ಯಾಲ್ಸಿಯಂ ಮತ್ತು ವಿಟಮಿನ್ಗಳ ಕೊರತೆಯಿಂದಾಗಿ ದೇಹವು ಕ್ರಮೇಣ ಸಂಪೂರ್ಣವಾಗಿ ಟೊಳ್ಳಾಗುತ್ತದೆ. ಇತ್ತೀಚಿನ ದಿನಗಳಲ್ಲಿ ಅನೇಕರು ಬೆನ್ನು ನೋವಿನಿಂದ ಬಳಲುತ್ತಿದ್ದಾರೆ. ಒಂದೇ ಸ್ಥಳದಲ್ಲಿ ದೀರ್ಘಕಾಲ ಕುಳಿತುಕೊಳ್ಳುವುದರಿಂದ ಪ್ರಾರಂಭವಾಗುವ ಸಮಸ್ಯೆ ಇದು.

ಬೆನ್ನುನೋವಿಗೆ ಮನೆಯಲ್ಲೇ ಕೆಲವೊಂದು ಪರಿಹಾರಗಳಿವೆ. ನಮ್ಮ ಅಡುಗೆಮನೆಯಲ್ಲಿ ಲಭ್ಯವಿರುವ ಕೆಲವು ಪದಾರ್ಥಗಳ ಸೇವನೆಯಿಂದ ಬೆನ್ನು ನೋವನ್ನು ನಿವಾರಿಸಿಕೊಳ್ಳಬಹುದು.

ವಯಸ್ಸು ಹೆಚ್ಚಾದಂತೆ ದೇಹದಲ್ಲಿ ಹಲವಾರು ಬದಲಾವಣೆಗಳು ಕಂಡುಬರುತ್ತವೆ. ಬೆನ್ನುನೋವಂತೂ ಸರ್ವೇ ಸಾಮಾನ್ಯ. ಇದರಿಂದ ಮುಕ್ತಿ ಪಡೆಯಲು ನಿಯಮಿತವಾಗಿ ಗ್ರೀನ್ ಟೀ ಸೇವನೆ ಮಾಡಿ.

ಕಲ್ಲು ಉಪ್ಪು ಕೂಡ ಬೆನ್ನು ನೋವನ್ನು ನಿವಾರಿಸಬಲ್ಲದು. ಇದು ದೇಹಕ್ಕೆ ಸಾಕಷ್ಟು ಉಪಶಮನ ನೀಡುತ್ತದೆ. ಕಲ್ಲುಪ್ಪು ಬೆರೆಸಿದ ಬಿಸಿ ನೀರಿನಿಂದ ಸ್ನಾನ ಮಾಡಬೇಕು. ನಿಯಮಿತವಾಗಿ ಇದನ್ನು ಮಾಡುತ್ತ ಬಂದರೆ ಬೆನ್ನು ನೋವು ಕಡಿಮೆಯಾಗುತ್ತದೆ.

ಪದೇ ಪದೇ ಬೆನ್ನು ನೋವು ಕಾಡುತ್ತಿದ್ದರೆ ದಾಳಿಂಬೆಯನ್ನು ಪ್ರತಿದಿನ ಸೇವಿಸಬೇಕು. ದೇಹದಲ್ಲಿ ಕಬ್ಬಿಣಾಂಶಗಳ ಕೊರತೆಯಿಂದ ಕೂಡ ಬೆನ್ನು ನೋವು ಬರುತ್ತದೆ. ದಾಳಿಂಬೆ ಹಣ್ಣು, ದೇಹದಲ್ಲಿನ ಕಬ್ಬಿಣದ ಕೊರತೆಯನ್ನು ನಿವಾರಿಸುತ್ತದೆ.

ಬೆನ್ನು ನೋವು ಬಂದಾಗ ಮೆಂತ್ಯ ಎಣ್ಣೆಯನ್ನು ಹಚ್ಚಿಕೊಳ್ಳಿ. ನಿಧಾನವಾಗಿ ಮಸಾಜ್ ಕೂಡ ಮಾಡಬಹುದು. ಪ್ರತಿದಿನ ಮೆಂತ್ಯ ಎಣ್ಣೆಯಿಂದ ಮಸಾಜ್ ಮಾಡಿಕೊಂಡಲ್ಲಿ ಬೆನ್ನು ನೋವಿನಿಂದ ಉಪಶಮನ ಸಿಗುತ್ತದೆ.

ಸಾಸಿವೆ ಎಣ್ಣೆಯಿಂದ ಹೊಳೆಯುವ ತ್ವಚೆ

ಬ್ಯೂಟಿ ಟಿಪ್ಸ್

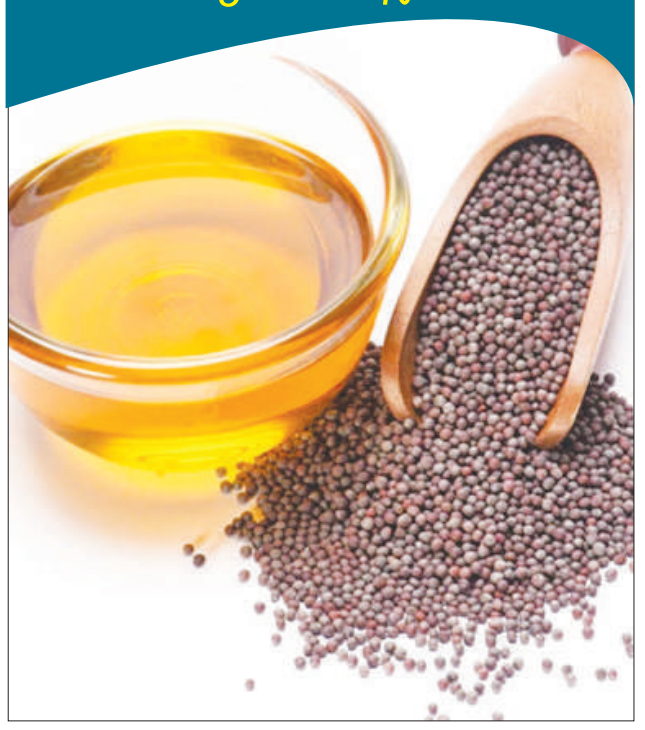

ಸಾಸಿವೆ ಎಣ್ಣೆಯನ್ನು ಅಡುಗೆಯಲ್ಲಿ ಅದರಲ್ಲೂ ಉಪ್ಪಿನಕಾಯಿ ತಯಾರಿಯಲ್ಲಿ ಬಳಸುವುದನ್ನು ನೀವು ಕೇಳಿರಬಹುದು. ಅದನ್ನು ಸೌಂದರ್ಯವರ್ಧಕವಾಗಿಯೂ ಬಳಸಬಹುದು ಎಂಬುದು ನಿಮಗೆ ಗೊತ್ತೇ?ಸಾಸಿವೆ ಎಣ್ಣೆಯಲ್ಲಿ ವಿಟಮಿನ್ ಬಿ, ಎ, ಇ, ಕ್ಯಾಲ್ಸಿಯಂ, ಪ್ರೊಟೀನ್ ಗಳಿವೆ. ಚರ್ಮದ ಸೋಂಕನ್ನು ತಡೆಗಟ್ಟುವ ಜೊತೆಗೆ ತ್ವಚೆಯನ್ನು ಬೆಳ್ಳಗಾಗಿಸುವ ಗುಣ ಇದಕ್ಕಿದೆ. ಕಪ್ಪು ಕಲೆಗಳನ್ನು ಹೋಗಲಾಡಿಸುವ ಜೊತೆಗೆ ಕಳೆಗುಂದಿದ ಮುಖವನ್ನು ಹೊಳೆಯುವಂತೆ ಮಾಡುತ್ತದೆ. ಒಂದು ಚಮಚ ಸಾಸಿವೆ ಎಣ್ಣೆಗೆ ಒಂದು ಚಮಚ ತೆಂಗಿನ ಎಣ್ಣೆ ಸೇರಿಸಿ ರಾತ್ರಿ ಮಲಗುವ ಮುನ್ನ 15 ನಿಮಿಷ ಮಸಾಜ್ ಮಾಡಿ. ಬಳಿಕ ಮುಖವನ್ನು ತೊಳೆಯಿರಿ. ಸತತವಾಗಿ 15 ದಿನಗಳವರೆಗೆ ಇದನ್ನು ಮುಂದುವರಿಸಿ. ತ್ವಚೆ ಹೊಳಪು ಪಡೆದುಕೊಳ್ಳುವುದನ್ನು ನೀವೇ ಗಮನಿಸಬಹುದು.ಬಿಸಿಲಿನಿಂದ ಒಳಬಂದ ಬಳಿಕ ನಿಮ್ಮ ತ್ವಚೆ ಬಾಡಿ ಬಸವಳಿದಂತಾಗಿದ್ದರೆ ಆಗಲೂ ಈ ಫೇಸ್ ಪ್ಯಾಕ್ ಪ್ರಯತ್ನಿಸಬಹುದು. ಒಂದು ಚಮಚ ಸಾಸಿವೆ ಎಣ್ಣೆಯನ್ನು ಅಂಗೈಗೆ ಹಾಕಿ ಸರಿಯಾಗಿ ತಿಕ್ಕಿ ಮುಖಕ್ಕೆ ಮಸಾಜ್ ಮಾಡಿ. ಮುಖದಲ್ಲಿ ಕಪ್ಪಾದ ಜಾಗವಿದ್ದರೆ ಅಥವಾ ಮೊಡವೆ ಕಲೆ ಇದ್ದರೆ ಅದನ್ನೂ ಸಾಸಿವೆ ಎಣ್ಣೆ ಹೋಗಲಾಡಿಸುತ್ತದೆ. ಒಂದು ಚಮಚ ಸಾಸಿವೆ ಎಣ್ಣೆಗೆ ಅರಶಿನ ಪುಡಿ, ಕೇಸರಿ, ಶ್ರೀಗಂಧ, ಕಡಲೆಹಿಟ್ಟು ಬೆರೆಸಿ. ವಾರಕ್ಕೆರಡು ಬಾರಿ ಈ ಸ್ಕ್ರಬ್ ಹಚ್ಚಿಕೊಂಡರೆ ಮುಖದ ಸತ್ತ ಚರ್ಮದ ಕೋಶಗಳು ಇಲ್ಲವಾಗುತ್ತವೆ. ಸಾಸಿವೆ ಎಣ್ಣೆಗೆ ಲಿಂಬೆರಸ ಹಾಗೂ ಮೊಸರು ಬೆರೆಸಿ ಹಚ್ಚಿಕೊಂಡರೆ ಬ್ಯಾಕ್ಟೀರಿಯಾ ವಿರೋಧಿ ಗುಣ ಜಾಗೃತಗೊಂಡು ಮೊಡವೆಗಳು ಮೂಡದಂತೆ ತಡೆಯುತ್ತವೆ.

ದ್ವಿಚಕ್ರ ವಾಹನ ಡಿಜಿಟಲ್ ವಿಮೆಯಲ್ಲಿ PhonePe ಬೆಳವಣಿಗೆ

ಕಳೆದ 2 ವರ್ಷಗಳಲ್ಲಿ ಭಾರತದಲ್ಲಿ ದ್ವಿಚಕ್ರ ವಾಹನ ಡಿಜಿಟಲ್ ವಿಮೆಗೆ 65% ಕ್ಕಿಂತ ಹೆಚ್ಚಿನ ಬೆಳವಣಿಗೆಗೆ ಕೊಡುಗೆಯನ್ನು ನೀಡಿದ್ದೇವೆ ಎಂದು PhonePeಇಂದು ಘೋಷಿಸಿತು. ಭಾರತೀಯ ವಿಮಾ ಉದ್ಯಮದ ವಿಕಸನ ಸೂಚಕದಲ್ಲಿನ ಬದಲಾವಣೆ ಮತ್ತು ಗ್ರಾಹಕರ ನಂಬಿಕೆಯ ಬೆಳವಣಿಗೆಯನ್ನು ಗಮನಿಸಿದಾಗ ವಿಮೆಯನ್ನು ಖರೀದಿಸಲು ಡಿಜಿಟಲ್ ಚಾನೆಲ್‌ಗಳ ಆಳವಡಿಕೆಯಲ್ಲಿ ಗಮನಾರ್ಹ ಏರಿಕೆ ಕಂಡುಬಂದಿದೆ. ಕಂಪನಿಯು ವಿಮಾ ಉತ್ಪನ್ನಗಳಾದ್ಯಂತ 75 ಮಿಲಿಯನ್ ವಾಹನ ವಿಮಾ ಕೋಟ್ಗಳು ಮತ್ತು 400 ಮಿಲಿಯನ್ ಕೋಟ್‌ಗಳನ್ನು ಸುಗಮಗೊಳಿಸಿದೆ. PhonePe ಸೆಪ್ಟೆಂಬರ್ 2021 ರಲ್ಲಿ ತನ್ನ ಪ್ಲಾಟ್ಫಾರ್ಮ್ ಮೂಲಕ ವಿಮೆಯನ್ನು ನೀಡಲು ಪ್ರಾರಂಭಿಸಿತು ಮತ್ತು ಅಂದಿನಿಂದ 9 ಮಿಲಿಯನ್‌ಗಿಂತಲೂ ಹೆಚ್ಚು ಒಟ್ಟಾರೆ ಪಾಲಿಸಿಗಳನ್ನು ಮಾರಾಟ ಮಾಡಿದೆ, ಕಳೆದ ವರ್ಷವೊಂದರಲ್ಲೇ 4 ಮಿಲಿಯನ್ಗಿಂತಲೂ ಹೆಚ್ಚು ಮಾರಾಟ ಕಂಡುಬಂದಿದೆ. ಡಿಜಿಟಲ್ ವಿಮಾ ಮಾರುಕಟ್ಟೆಯು 24% ನ ಅಂಉಖ ನಲ್ಲಿ ಬೆಳೆಯುತ್ತಿದೆ, ಈ ಬೆಳವಣಿಗೆಯ ಹೆಚ್ಚಿನ ಭಾಗವು PhonePe ನಿಂದ ಬರುತ್ತಿದೆ. ಮೋಟಾರು ವಿಮಾ ಉತ್ಪನ್ನಗಳೊಂದಿಗೆ ಮಾರುಕಟ್ಟೆಯು ಅಡ್ಡಬಂದ ನಂತರ, PhonePe ಇತ್ತೀಚೆಗೆ ಆರೋಗ್ಯ ವಿಮೆಗಾಗಿ ವಿಶಿಷ್ಟವಾದ ಮಾಸಿಕ ಪ್ರೀಮಿಯಂ ಪ್ಲ್ಯಾನ್ ಅನ್ನು ಪರಿಚಯಿಸಿತು - ಇದು ಉದ್ಯಮದಲ್ಲೇ ಮೊದಲ-ರೀತಿಯ ಉಪಕ್ರಮವಾಗಿದೆ. ಈ ಕ್ರಮವು ಎರಡು ನಿರ್ಣಾಯಕ ಒಳನೋಟಗಳನ್ನು ಒಳಗೊಂಡಿದೆ; ಅವುಗಳೆಂದರೆ ಮಾಸಿಕ ಪಾವತಿಗಳಲ್ಲಿ ಅನುಕೂಲವಾಗುತ್ತದೆ, ಕ್ರೆಡಿಟ್ ಕಾರ್ಡ್/EMI ಬಳಕೆದಾರರನ್ನು ಮೀರಿ ಎಲ್ಲರಿಗೂ ಒಳಗೊಳ್ಳುವಂತೆ ವಿಸ್ತರಿಸುತ್ತದೆ. ಇದರಿಂದ ದೊಡ್ಡ ಮೊತ್ತದ ಪಾವತಿಗಳನ್ನು ದೂರ ಸರಿಸಿ ಮಾಸಿಕ ಪಾವತಿಗಳನ್ನು ಪರಿಚಯಿಸಲಾಗುತ್ತದೆ. ಆ ಮೂಲಕ ನಮ್ಮ ಬಳಕೆದಾರರಿಗೆ ಆರ್ಥಿಕ ಹೊರೆಯನ್ನು ಕಡಿಮೆ ಮಾಡುತ್ತದೆ. ಉಳಿತಾಯದಲ್ಲಿ ರಾಜಿ ಮಾಡಿಕೊಳ್ಳದೆ, ಕೈಗೆಟುಕುವಿಕೆಯಿಂದಾಗಿ, ಹೆಚ್ಚು ವ್ಯಾಪಕವಾದ ವಿಮಾ ರಕ್ಷಣೆಯನ್ನು ಆಯ್ಕೆ ಮಾಡಲು ಇದು ನಮ್ಮ ಬಳಕೆದಾರರಿಗೆ ಅಧಿಕಾರ ನೀಡುತ್ತದೆ. ಅಲ್ಲದೆ, ಸೂಕ್ತವಾದ ಕವರೇಜ್ ಅನ್ನು ಆಯ್ಕೆ ಮಾಡುವಲ್ಲಿನ ಪಾರದರ್ಶಕತೆಯು ಸರಾಸರಿ ವಹಿವಾಟಿನ ಗಾತ್ರ (ATS)ದಲ್ಲಿ ಪ್ರತಿಬಿಂಬಿಸುತ್ತದೆ ಮತ್ತು ಹೆಚ್ಚಿನ ಸಂಖ್ಯೆಯ ಬಳಕೆದಾರರು ಸಮಗ್ರ ರಕ್ಷಣೆಯನ್ನು ಆಯ್ಕೆ ಮಾಡಿಕೊಳ್ಳುತ್ತಾರೆ. ಈ ಮೈಲಿಗಲ್ಲಿನ ಕುರಿತು ಮಾತನಾಡಿದ PhonePe ಇನ್ಶೂರೆನ್ಸ್ CEO ವಿಶಾಲ್ ಗುಪ್ತಾ, 39;39; PhonePeನ ಹೊಸ ವಿಧಾನ ಮತ್ತು ಗ್ರಾಹಕ- ಕೇಂದ್ರಿತ ಪರಿಹಾರಗಳು ಡಿಜಿಟಲ್ ವಿಮಾ ಕ್ಷೇತ್ರದ ದೃಶ್ಯವನ್ನು ಮರುರೂಪಿಸುವಲ್ಲಿ ಪ್ರಮುಖ ಪಾತ್ರವನ್ನು ವಹಿಸಿದೆ. ಧನಾತ್ಮಕ ಬದಲಾವಣೆಯ ನೀತಿಗೆ ಅನುಗುಣವಾಗಿ, PhonePe ಭಾರತದಲ್ಲಿ ವಿಮಾ ಖರೀದಿಯ ಅನುಭವವನ್ನು ಮಹತ್ತರಗೊಳಿಸುತ್ತಿದೆ. ಆರೋಗ್ಯ ವಿಮೆಗಾಗಿ ನಾವು ರೂಪಿಸಿರುವ ಮಾಸಿಕ ಪ್ರೀಮಿಯಂ ಯೋಜನೆಯು ಆಧುನಿಕ ಭಾರತೀಯ ಗ್ರಾಹಕರ ಅಗತ್ಯಗಳನ್ನು ಪರಿಹರಿಸುತ್ತದೆ.

ಜಯಶ್ರೀ.ಬಿ.ಆರ್
ಖ್ಯಾತ ಜ್ಯೋತಿಷಿ
ದೂರವಾಣಿ-9964739507
www.jyotishyavaastu.com

ರಾಶಿ ಭವಿಷ್ಯ

ಮೇಷ: ಸ್ಥಿರಾಸ್ತಿ ಪ್ರಾಪ್ತಿ, ದಾಂಪತ್ಯದಲ್ಲಿ ಅನ್ಯೋನ್ಯತೆ, ವಿದೇಶ ಯಾನ, ಮನೆಯಲ್ಲಿ ಶಾಂತಿ, ಕೃಷಿಕರಿಗೆ ಅಲ್ಪ ಲಾಭ.

ವೃಷಭ: ನಾನಾ ರೀತಿಯ ಸಂಪಾದನೆ, ದೈವಿಕ ಚಿಂತನೆ, ಗುರು ಹಿರಿಯರ ಭೇಟಿ, ಪರರ ಧನ ಪ್ರಾಪ್ತಿ, ಪರಸ್ಥಳ ವಾಸ.

ಮಿಥುನ: ಮಂಗಳ ಕಾರ್ಯಗಳಲ್ಲಿ ಭಾಗಿ, ಯತ್ನ ಕಾರ್ಯಗಳಲ್ಲಿ ವಿಘ್ನ, ರೋಗಭಾದೆ, ಯಾರನ್ನು ಹೆಚ್ಚಾಗಿ ನಂಬಬೇಡಿ.

ಕಟಕ: ಹಣದ ಅಡಚಣೆ, ಅಭಿವೃದ್ಧಿ ಕುಂಠಿತ, ಮಾತಿನಲ್ಲಿ ಹಿಡಿತವಿರಲಿ, ದುಷ್ಟ ಚಿಂತನೆ.

ಸಿಂಹ: ಪರರಿಂದ ಲಾಭ, ಆಭರಣ ಖರೀದಿ, ಸಲ್ಲದ ಅಪವಾದ, ಮನಸ್ಸಿಗೆ ವ್ಯಥೆ, ಸತ್ಕಾರ್ಯಾಸಕ್ತಿ.

ಕನ್ಯಾ: ಹೊಸ ಯೋಜನೆಗಳಲ್ಲಿ ಏರುಪೇರು, ಬಾಳ ಸಂಗಾತಿಯಿಂದ ಹಿತವಚನ, ಸ್ತ್ರೀಯರಿಗೆ ಉತ್ತಮ ಅವಕಾಶ.

ತುಲಾ: ಸಾಲ ಬಾಧೆ, ಮಾತಿನಿಂದ ಅನರ್ಥ, ಗೊಂದಲಮಯ ವಾತಾವರಣ, ಅತಿಯಾದ ನಿದ್ರೆ.

ವೃಶ್ಚಿಕ: ತಾಳ್ಮೆಯಿಂದ ಇರಿ, ಸಾಧಾರಣ ಲಾಭ, ಆಲಸ್ಯ, ಮನೋಭಾವ, ದುರಭ್ಯಾಸಕ್ಕೆ ಹಣವ್ಯಯ.

ಧನಸ್ಸು: ಉದ್ಯೋಗದಲ್ಲಿ ಪ್ರಗತಿ, ದ್ರವ್ಯ ಲಾಭ, ಸುಖಜೀವನ, ಸ್ತ್ರೀ ಸೌಖ್ಯ, ಶ್ರಮಕ

ಗಣರಾಜ್ಯೋತ್ಸವಕ್ಕೆ ತಾಲಿನ್‌ನನ್ನು ಆಹ್ವಾನಿಸಿದ ಭಾರತೀಯ ರಾಯಭಾರಿ

ಅಬುಧಾಬಿ: ಈ ಬಾರಿಯ ಗಣರಾಜ್ಯೋತ್ಸವಕ್ಕೆ ಯುನೈಟೆಡ್ ಅರಬ್ ಎಮಿರೇಟ್ಸ್ ನಲ್ಲಿರುವ ಭಾರತೀಯ ರಾಯಭಾರಿ ಕಚೇರಿಯು ತಾಲಿಬಾನ್ ರಾಯಭಾರಿಯನ್ನು ಆಹ್ವಾನಿಸಿದೆ.

ಈ ಬಗ್ಗೆ ಅಫ್ಘಾನಿಸ್ತಾನ್ನ ಪತ್ರಕರ್ತರೋರ್ವ ಟ್ವೀಟ್ ಮಾಡಿ ಆಮಂತ್ರಣವನ್ನು ಹಂಚಿಕೊಂಡಿದ್ದಾರೆ.

ಪ್ರತಿ ಹಂತದಲ್ಲೂ ತಾಲಿಬಾನ್ ಹಾಗೂ ಪ್ರಧಾನಿ ಮೋದಿ ನಡುವಿನ ಸಂಬಂಧಗಳಲ್ಲಿ ಗಮನಾರ್ಹ ಸುಧಾರಣೆ ಆಗುತ್ತಿದೆ. ಯುಎಇಯಲ್ಲಿರುವ ಭಾರತೀಯ ರಾಯಭಾರಿ ಕಚೇರಿಯು ಜನವರಿ 26ರಂದು ಗಣರಾಜ್ಯೋತ್ಸವಕ್ಕೆ ಭಾಗವಹಿಸಲು ತಾಲಿಬಾನ್ನ ರಾಯಭಾರಿ ಬದ್ರುದ್ದೀನ್ ಹಕ್ಕಾನಿ ಅವರನ್ನು ಆಹ್ವಾನಿಸಲಾಗಿದೆ. ಒಂದು ವಾರ ಮುಂಚಿತವಾಗಿಯೇ ಆಹ್ವಾನ ನೀಡಲಾಗಿದೆ ಎಂದು ತಿಳಿಸಿದ್ದಾರೆ.

ಭಾರತವು ರಾಜತಾಂತ್ರಿಕ ಸಂಬಂಧಗಳನ್ನು ಸ್ಥಗಿತಗೊಳಿಸಿರುವ ಪಾಕಿಸ್ತಾನವನ್ನು ಹೊರತುಪಡಿಸಿ, ಯುಎಇ ಸರ್ಕಾರದಿಂದ ಮಾನ್ಯತೆ ಪಡೆದ ಎಲ್ಲಾ ದೇಶಗಳಿಗೂ ಆಹ್ವಾನವನ್ನು ನೀಡಿದೆ.

ಸಹ ಯೋಧರನ್ನು ಹತ್ಯೆಗೈದ ಇರಾನ್ ಯೋಧ

ಟೆಹ್ರಾನ್: ಇರಾನ್ನ ಆಗ್ನೇಯದ ಕೆರ್ಮಾನ್ ನಗರದಲ್ಲಿ ಯೋಧನೊಬ್ಬಐವರು ಸಹಯೋಧರನ್ನು ಗುಂಡಿಕ್ಕಿ ಹತ್ಯೆಗೈದಿರುವುದಾಗಿ ಸರಕಾರಿ ಸ್ವಾಮ್ಯದ ಸುದ್ದಿಸಂಸ್ಥೆ ವರದಿ ಮಾಡಿದೆ.

ಸೇನಾ ತುಕಡಿ ವಿಶ್ರಾಂತಿ ತೆಗೆದುಕೊಳ್ಳುವ ಕೊಠಡಿಗೆ ಆಗಮಿಸಿದ ಆರೋಪಿ, ಅಲ್ಲಿ ಮಲಗಿದ್ದ ಐವರು ಸಹ ಯೋಧರನ್ನು ಗುಂಡಿಕ್ಕಿ ಹತ್ಯೆಗೈದು ಅಲ್ಲಿಂದ ಪರಾರಿಯಾಗಿದ್ದಾನೆ.

ಹತ್ಯೆ ನಡೆಸಲು ಕಾರಣ ಸ್ಪಷ್ಟವಾಗಿಲ್ಲ. ಆರೋಪಿಯ ಪತ್ತೆ ಕಾರ್ಯಾಚರಣೆ ಮುಂದುವರಿದಿದೆ. ಕೆಲಸದ ಒತ್ತಡದ ಹತಾಶೆಯಿಂದ ಈ ಕೃತ್ಯ ಎಸಗಿರುವ ಸಾಧ್ಯತೆಯಿದೆ ಎಂದು ವರದಿ ಹೇಳಿದೆ. ಇರಾನ್ನಲ್ಲಿ 19 ವರ್ಷ ಮೀರಿದ ಪುರುಷರಿಗೆ 2 ವರ್ಷ ಮಿಲಿಟರಿ ಸೇವೆ ಕಡ್ಡಾಯವಾಗಿದೆ.

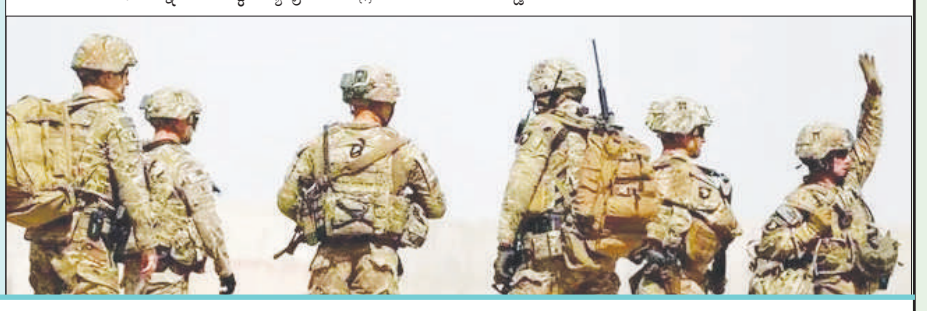

ಹಮಾಸ್ ಷರತ್ತು ತಿರಸ್ಕರಿಸಿದ ಇಸ್ರೇಲ್ ಪ್ರಧಾನಿ

ಟೆಲ್‌ಅವೀವ್: ಗಾಝಾದಿಂದ ಇಸ್ರೇಲ್ ತನ್ನ ಪಡೆಗಳನ್ನು ಸಂಪೂರ್ಣವಾಗಿ ಹಿಂದಕ್ಕೆ ಪಡೆದು ಹಮಾಸ್ನ ಅಧಿಕಾರ ಮುಂದುವರಿಯಲು ಬಿಟ್ಟರೆ ಒತ್ತೆಯಾಳುಗಳನ್ನು ಬಿಡುಗಡೆ ಮಾಡುವುದಾಗಿ ಹಮಾಸ್ ಮುಂದಿರಿಸಿದ ಷರತ್ತುಗಳನ್ನು ಇಸ್ರೇಲ್ ಪ್ರಧಾನಿ ಬೆಂಜಮಿನ್ ನೆತನ್ಯಾಹು ತಿರಸ್ಕರಿಸಿದ್ದಾರೆ. ನಮ್ಮ ಒತ್ತೆಯಾಳುಗಳ ಬಿಡುಗಡೆಗೆ ಪ್ರತಿಯಾಗಿ ಯುದ್ಧವನ್ನು ಅಂತ್ಯಗೊಳಿಸಲು, ಗಾಝಾದಿಂದ ನಮ್ಮ ಪಡೆಗಳನ್ನು ಹಿಂದಕ್ಕೆ ಕರೆಸಿಕೊಳ್ಳಲು, ಕೊಲೆಗಡುಕರ ಮತ್ತು ಅತ್ಯಾಚಾರಿಗಳನ್ನು ಇಸ್ರೇಲ್ ಜೈಲಿಂದ ಬಿಡುಗಡೆಗೊಳಿಸುವಂತೆ ಮತ್ತು ಹಮಾಸ್ ಆಡಳಿತ ಮುಂದುವರಿಯಲು ಅವಕಾಶ ನೀಡಬೇಕೆಂದು ಹಮಾಸ್ ಷರತ್ತು ವಿಧಿಸಿದೆ. ಆದರೆ ಹಮಾಸ್ ರಾಕ್ಷಸರ ಶರಣಾಗತಿ ಷರತ್ತನ್ನು ನಾನು ಸಂಪೂರ್ಣವಾಗಿ ತಿರಸ್ಕರಿಸುತ್ತೇನೆ' ಎಂದು ನೆತನ್ಯಾಹು ಘೋಷಿಸಿದ್ದಾರೆ. ನೆತನ್ಯಾಹು ಹೇಳಿಕೆಯ ಬೆನ್ನಲ್ಲೇ ದಕ್ಷಿಣ ಗಾಝಾ ಪಟ್ಟಿಯ ಖಾನ್ಯೂನಿಸ್ ನಗರದ ಮೇಲೆ ಇಸ್ರೇಲ್ನ ಬಾಂಬ್ ದಾಳಿ ಮುಂದುವರಿದಿದೆ. 'ಗಾಝಾದಲ್ಲಿನ ಮಿಲಿಟರಿ ಆಕ್ರಮಣವನ್ನು ಕೊನೆಗೊಳಿಸಲು ಇಸ್ರೇಲಿ ಮುಖಂಡನ ನಿರಾಕರಣೆಯು ಇಸ್ರೇಲಿ ಒತ್ತೆಯಾಳುಗಳು ಬಿಡುಗಡೆಗೊಳ್ಳುವ ಯಾವುದೇ ಅವಕಾಶವಿಲ್ಲ ಎಂಬುದನ್ನು ಸೂಚಿಸಿದೆ' ಎಂದು ಹಮಾಸ್ನ ಮೂಲಗಳು ಪ್ರತಿಕ್ರಿಯಿಸಿವೆ. ಗಾಝಾದಲ್ಲಿ ಹಮಾಸ್ನ ಒತ್ತೆಸೆರೆಯಲ್ಲಿ ಸುಮಾರು 240 ಒತ್ತೆಯಾಳುಗಳಿದ್ದಾರೆ ಎಂದು ಅಂದಾಜಿಸಲಾಗಿದ್ದು ಇವರಲ್ಲಿ 100ಕ್ಕೂ ಅಧಿಕ ಒತ್ತೆಯಾಳುಗಳನ್ನು ನವೆಂಬರ್ ಅಂತ್ಯದಲ್ಲಿ ನಡೆದ ಸಂಧಾನ ಮಾತುಕತೆಯ ಪ್ರಕಾರ ಹಮಾಸ್ ಬಿಡುಗಡೆಗೊಳಿಸಿದ್ದು ಪ್ರತಿಯಾಗಿ ಇಸ್ರೇಲ್ನ ಜೈಲಿನಿಂದ 240 ಫೆಲೆಸ್ತೀನೀಯರು ಬಿಡುಗಡೆಗೊಂಡಿದ್ದರು.

ರಾಮಜ್ಯೋತಿ ಬೆಳಗಿದ ಪ್ರಧಾನಿ ಮೋದಿ

ನವದೆಹಲಿ: ಅಯೋಧ್ಯೆಯಲ್ಲಿ ರಾಮ ಲಲ್ಲಾನ ವಿಗ್ರಹದ 'ಪ್ರಾಣ ಪ್ರತಿಷ್ಠಾಪನೆ' ಸಮಾರಂಭದ ನಂತರ ಪ್ರಧಾನಿ ನರೇಂದ್ರ ಮೋದಿ ಸೋಮವಾರ ಸಂಜೆ 'ರಾಮ ಜ್ಯೋತಿ' ಬೆಳಗಿಸಿದರು. ಈ ಮೊದಲೇ ಅವರು ರಾಮ ಜ್ಯೋತಿ ಬೆಳಗಿಸುವಂತೆ ದೇಶವಾಸಿಗಳಿಗೆ ಕರೆ ನೀಡಿದ್ದರು.

ಶುಭ ಸಂದರ್ಭದಲ್ಲಿ 'ರಾಮ ಜ್ಯೋತಿ'ಯನ್ನು ಬೆಳಗಿಸಿ ರಾಮ ಲಲ್ಲಾನನ್ನು ಸ್ವಾಗತಿಸುವಂತೆ ಪ್ರಧಾನಿ ನಾಗರಿಕರಿಗೆ ಹೇಳಿದ್ದರು. ಅಯೋಧ್ಯೆಯ ಸರಯೂ ನದಿಯ ತಟದಲ್ಲಿ ಬಿಜೆಪಿ ಕಾರ್ಯಕರ್ತರು 1008 ರಾಮ ಜ್ಯೋತಿಗಳನ್ನು ಬೆಳಗಿದರು. ಒಟ್ಟಾರೆ 10 ಲಕ್ಷ ದೀಪಗಳಿಂದ ಅಯೋಧ್ಯೆ ಮಿನುಗುತ್ತಿದೆ. ಈ ಶುಭ ಸಂದರ್ಭದಲ್ಲಿ ಎಲ್ಲಾ ದೇಶವಾಸಿಗಳು ರಾಮ ಜ್ಯೋತಿಯನ್ನು ಬೆಳಗಿಸಲು ಮತ್ತು ಅವರ ಮನೆಗಳಲ್ಲಿ ಭಗವಾನ್ ರಾಮನನ್ನು ಸ್ವಾಗತಿಸಲು ನಾನು ವಿನಂತಿಸುತ್ತೇನೆ. ಜೈ ಸಿಯಾ ರಾಮ್ ಎಂದು ಪ್ರಧಾನಿ ನರೇಂದ್ರ ಮೋದಿ ಅವರು ತಮ್ಮ ಎಕ್ಸ್ ವೇದಿಕೆಯ ಪೋಸ್ಟ್ನಲ್ಲಿ ತಿಳಿಸಿದ್ದಾರೆ.

ರಾಮಮಂದಿರ ಪ್ರತಿಷ್ಠಾಪನೆ ವಿಡಿಯೋ ಹಂಚಿಕೊಂಡು ಶುಭ ಕೋರಿದ ಪಾಕ್ ಮಾಜಿ ಕ್ರಿಕೆಟಿಗ

ನವದೆಹಲಿ: ಪ್ರಧಾನಿ ನರೇಂದ್ರ ಮೋದಿ ಅವರ ಉಪಸ್ಥಿತಿಯಲ್ಲಿ ಉತ್ತರ ಪ್ರದೇಶದ ಅಯೋಧ್ಯೆಯ ರಾಮ ಮಂದಿರದಲ್ಲಿ ರಾಮಲಲ್ಲಾ ವಿಗ್ರಹದ ಪ್ರಾಣ ಪ್ರತಿಷ್ಠಾ ನಡೆಯಿತು. ಇದೇ ವೇಳೆ ಪಾಕಿಸ್ತಾನದ ಮಾಜಿ ಕ್ರಿಕೆಟಿಗ ದಾನಿಶ್ ಕನೇರಿಯಾ ಸೋಮವಾರ ರಾಮ ಮಂದಿರದ ಪ್ರತಿಷ್ಠಾಪನೆಯನ್ನು ಆಚರಿಸಿದರು. ಪಾಕಿಸ್ತಾನ ಪರ ಆಡಿದ ಏಕೈಕ ಹಿಂದೂ ಕ್ರಿಕೆಟಿಗ ದಾನಿಶ್ ಕನೇರಿಯಾ ತಮ್ಮ ಅಧಿಕೃತ ಸಾಮಾಜಿಕ ಮಾಧ್ಯಮ ಹ್ಯಾಂಡಲ್ನಲ್ಲಿ ರಾಮ ಮಂದಿರದ ಪ್ರತಿಷ್ಠಾಪನೆಯನ್ನು ಆಚರಿಸಿದ್ದಾರೆ. ಅಯೋಧ್ಯೆಯ ಅಪ್ರತಿಮ ರಾಮಲಲ್ಲಾ ವಿಗ್ರಹದ ಸಣ್ಣ ವೀಡಿಯೊವನ್ನು ಹಂಚಿಕೊಂಡ ಕನೇರಿಯಾ ಈ ಶುಭ ಸಂದರ್ಭದಲ್ಲಿ ಎಲ್ಲರಿಗೂ ಅಭಿನಂದನೆ ಸಲ್ಲಿಸಿದರು. ಅಯೋಧ್ಯೆಯಲ್ಲಿ ನಡೆದ ಪ್ರತಿಷ್ಠಾಪನಾ ಸಮಾರಂಭದಲ್ಲಿ ಪ್ರಧಾನಿ ನರೇಂದ್ರ ಮೋದಿ ಸೇರಿದಂತೆ 7,000 ಕ್ಕೂ ಹೆಚ್ಚು ಅತಿಥಿಗಳು ಭಾಗವಹಿಸಿದ್ದರು. ಪ್ರಾಣ ಪ್ರತಿಷ್ಠಾನ ಪ್ರಧಾನಿ ಮೋದಿ, ರಾಮ್ ಲಲ್ಲಾ ಅವರ ಪ್ರತಿಮೆಯನ್ನು ಅನಾವರಣಗೊಳಿಸಿದರು.

ರಾಹುಲ್‌ಗೆ ಹಿಂಮಂತ ಬಿಸ್ವಾ ಶರ್ಮಾ ಟಾಂಗ್

ಗುವಾಹಟಿ: ಇಂದು ಪ್ರಧಾನಿ ನರೇಂದ್ರ ಮೋದಿ ಅವರ ನೇತೃತ್ವದಲ್ಲಿ ಅಯೋಧ್ಯೆಯಲ್ಲಿ ನಡೆದ ರಾಮ ಮಂದಿರದ ಉದ್ಘಾಟನಾ ಸಮಾರಂಭದಲ್ಲಿ ಪಾಲ್ಗೊಳ್ಳುವ ಆಹ್ವಾನವನ್ನು ಕಾಂಗ್ರೆಸ್ನ ಮೂವರು ಉನ್ನತ ನಾಯಕರು ನಿರಾಕರಿಸಿದ್ದರಿಂದ ಬಿಜೆಪಿಯು ಕಾಂಗ್ರೆಸ್ ಅನ್ನು 10 ತಲೆಯ ರಾವಣನಿಗೆ ಹೋಲಿಸುತ್ತದೆ ಎಂದು ಅಸ್ಸಾಂ ಮುಖ್ಯಮಂತ್ರಿ ಹಿಮಂತ ಬಿಸ್ವ ಶರ್ಮಾ ಹೇಳಿಕೆ ನೀಡಿದ್ದಾರೆ. ಕಾಂಗ್ರೆಸ್ ನಾಯಕ ರಾಹುಲ್ ಗಾಂಧಿಗೆ ರಾಜ್ಯದಲ್ಲಿ ದೇವಾಲಯ ಪ್ರವೇಶಿಸಲು ಅವಕಾಶ ಏಕೆ ನೀಡಲಿಲ್ಲ ಎಂದು ವರದಿಗಾರರು ಪ್ರಶ್ನಿಸಿದಾಗ ಉತ್ತರಿಸಿದ ಅವರು, ನೀವಿಂದು ರಾವಣನ ಬಗ್ಗೆ ಏಕೆ ಮಾತನಾಡುತ್ತೀರಿ? ಶ್ರೀ ರಾಮನ ಬಗ್ಗೆ ಕನಿಷ್ಠ ಇಂದಾದರೂ ಮಾತನಾಡುತ್ತೀರಾ? 500 ವರ್ಷಗಳ ನಂತರ ರಾಮನ ಬಗ್ಗೆ ಮಾತನಾಡಲು ಇಂದು ಸುದಿನವಾಗಿದೆ. ನಾವಿಂದು ರಾವಣನ ಬಗ್ಗೆ ಮಾತನಾಡಬಾರದು ಎಂದು ಶರ್ಮಾ ಟಾಂಗ್ ನೀಡಿದ್ದಾರೆ. ರಾಹುಲ್ ಗಾಂಧಿ ಭಾರತ್ ಜೋಡೋ ನ್ಯಾಯ ಯಾತ್ರೆಯನ್ನು ಮುನ್ನಡೆಸುತ್ತಿದ್ದು, ಪ್ರಸ್ತುತ ಅಸ್ಸಾಂ ಮೂಲಕ ಯಾತ್ರೆ ಹಾದುಹೋಗುತ್ತಿದೆ. ಈ ಸಂದರ್ಭ ರಾಜ್ಯದಲ್ಲಿ ತನ್ನ ಬೆಂಗಾವಲು ಪಡೆಯ ಮೇಲೆ ದಾಳಿ ನಡೆಸಲಾಗಿದೆ ಎಂದು ಕಾಂಗ್ರೆಸ್ ಆರೋಪಿಸಿದೆ. ಇಂದು ಬೆಳಿಗ್ಗೆ ರಾಹುಲ್ ಗಾಂಧಿಯವರನ್ನು ರಾಜ್ಯದ ಸುಪ್ರಸಿದ್ಧ ಬಟದ್ರವ ಸತ್ರ ದೇವಾಲಯಕ್ಕೆ ಪ್ರವೇಶಿಸದಂತೆ ತಡೆಯಲಾಯಿತು. ಈ ವೇಳೆ ನಾಗಾಂವ್ನ ರಸ್ತೆಯಲ್ಲಿ ಧರಣಿ ಕುಳಿತು ರಘುಪತಿ ರಾಘವ್ ರಾಜ ರಾಮ್ ಎಂದು ಹಾಡುವ ಮೂಲಕ ಕಾಂಗ್ರೆಸ್ ಮುಖಂಡರು ಪ್ರತಿಭಟನೆಯನ್ನು ನಡೆಸಿದ್ದಾರೆ. ಬಳಿಕ ಪಾದಯಾತ್ರೆಯನ್ನು ಮುಂದುವರಿಸುವುದನ್ನು ನಿಲ್ಲಿಸಿದ ರಾಹುಲ್ ನೆರೆಯ ಮೋರಿಗಾಂವ್ ಜಿಲ್ಲೆಯಲ್ಲಿ ಸಭೆ ನಡೆಸಿದರು.

ರಾಮ ಮಂದಿರ ಟ್ರಸ್ಟ್‌ಗೆ 2.51 ಕೋಟಿ ದೇಣಿಗೆ ನೀಡಿದ ಅಂಬಾನಿ ಕುಟುಂಬ

ನವದೆಹಲಿ: ಅಯೋಧ್ಯೆಯ ರಾಮ ಮಂದಿರದ ಪ್ರತಿಷ್ಠಾಪನಾ ಸಮಾರಂಭದ ನಂತರ ಅಂಬಾನಿ ಕುಟುಂಬವು ರಾಮ್ ಭೂಮಿ ದೇವಾಲಯ ಟ್ರಸ್ಟ್ಗೆ 2.51 ಕೋಟಿ ರೂ.ಗಳನ್ನ ದೇಣಿಗೆ ನೀಡಿದೆ ಎಂದು ವರದಿ ಮಾಡಿದೆ. ರಾಮ್ ಲಲ್ಲಾ ಅವರ ಪ್ರಾಣ ಪ್ರತಿಷ್ಠಾ ಸಮಾರಂಭದಲ್ಲಿ ರಿಲಯನ್ಸ್ ಇಂಡಸ್ಟ್ರೀಸ್ ಲಿಮಿಟೆಡ್ (ಖಖಐ) ಸಿಎಂಡಿ ಮುಖೇಶ್ ಅಂಬಾನಿ, ನೀತಾ ಅಂಬಾನಿ, ಮಗ ಆಕಾಶ್ ಮತ್ತು ಅನಂತ್ ಅಂಬಾನಿ ಭಾಗವಹಿಸಿದ್ದರು. ಅಂಬಾನಿ ಪುತ್ರಿ ಇಶಾ ಅಂಬಾನಿ ಮತ್ತು ಅವರ ಪತಿ ಆನಂದ್ ಪಿರಮಾಲ್ ಕೂಡ ಸಮಾರಂಭದಲ್ಲಿ ಉಪಸ್ಥಿತರಿದ್ದರು. ಇದಕ್ಕೂ ಮುನ್ನ ಪಟ್ಟಾಭಿಷೇಕ ಸಮಾರಂಭದ ನಂತ್ರ ಮುಖೇಶ್ ಮತ್ತು ನೀತಾ ಅಂಬಾನಿ ಖಾಸಗಿ ವಾಹಿನಿಯೊಂದರ ಜೊತೆಗೆ ಮಾತನಾಡಿದರು. ಭಾರತದ ಹೊಸ ಯುಗಕ್ಕೆ ಸಾಕ್ಷಿಯಾಗಲು ತಮಗೆ ತುಂಬಾ ಅವಕಾಶ ಸಿಕ್ಕಿದೆ ಎಂದು ಆರ್ಐಎಲ್ ಅಧ್ಯಕ್ಷರು ಹೇಳಿದರು. ನೀತಾ ಅಂಬಾನಿ ಮಾತನಾಡಿ, ನಿಜವಾಗಿಯೂ ಅಗಾಧವಾಗಿದೆ, ಇದನ್ನು ಅನುಭವಿಸಲು ನಾನು ವೈಯಕ್ತಿಕವಾಗಿ ಇಲ್ಲಿಗೆ ಬಂದಿದ್ದೇನೆ ಎಂದು ತುಂಬಾ ಸಂತೋಷವಾಗಿದೆ. ಇದು ಭಾರತ, ಇದೇ ಭಾರತ ಎಂದರು.

ಪ್ರಾಣ ಪ್ರತಿಷ್ಠಾ ಸಮಾರಂಭದಲ್ಲಿ ಭಾಗವಹಿಸಲು ಅಯೋಧ್ಯೆಗೆ ತಲುಪಿದಾಗ, ಇಶಾ ಅಂಬಾನಿ ಅವರು ರಾಮ ಮಂದಿರದಲ್ಲಿ ಇರಲು ತುಂಬಾ ಸಂತೋಷಪಟ್ಟರು: ಇಂದು ನಮಗೆ ಅತ್ಯಂತ ಪವಿತ್ರ ದಿನಗಳಲ್ಲಿ ಒಂದಾಗಿದೆ. ಇಲ್ಲಿರಲು ನನಗೆ ತುಂಬಾ ಸಂತೋಷವಾಗಿದೆ. ನೀತಾ ಅಂಬಾನಿ ಇದನ್ನು ಐತಿಹಾಸಿಕ ದಿನ ಎಂದು ಕರೆದ್ರೆ, ಮುಖೇಶ್ ಅಂಬಾನಿ ಭಗವಂತ ರಾಮ ಆಗಮಿಸುತ್ತಿದ್ದಾರೆ, ಜನವರಿ 22 ಇಡೀ ದೇಶಕ್ಕೆ ರಾಮ ದೀಪಾವಳಿಯಾಗಲಿದೆ ಎಂದು ಹೇಳಿದರು.

ಚೀನಾದಲ್ಲಿ ಭೂಕಂಪನ

ನವದೆಹಲಿ: ಚೀನಾದ ಕ್ಸಿನ್ಜಿಯಾಂಗ್ನ ದಕ್ಷಿಣ ಭಾಗದಲ್ಲಿ ಸೋಮವಾರ ರಾತ್ರಿ 7.2 ತೀವ್ರತೆಯ ಭೂಕಂಪ ಸಂಭವಿಸಿದ್ದು, ದೆಹಲಿ ಮತ್ತು ರಾಷ್ಟ್ರ ರಾಜಧಾನಿ ಪ್ರದೇಶದಲ್ಲಿ ಪ್ರಬಲ ಕಂಪನದ ಅನುಭವವಾಗಿದೆ. ಇಂದು ರಾತ್ರಿ 11 ಗಂಟೆಯ ಸುಮಾರಿಗೆ ಚೀನಾದಲ್ಲಿ 7.2 ತೀವ್ರತೆಯ ಭೂಕಂಪ ಸಂಭವಿಸಿದೆ. ದೆಹಲಿಯಲ್ಲೂ ಭೂಮಿ ಕಂಪಿಸಿದೆ. ಯಾವುದೇ ಗಾಯ ಅಥವಾ ನಷ್ಟದ ಬಗ್ಗೆ ವರದಿಯಾಗಿಲ್ಲ. 80 ಕಿಲೋಮೀಟರ್ ಆಳದಲ್ಲಿ ಭೂಕಂಪ ಸಂಭವಿಸಿದೆ ಎಂದು ರಾಷ್ಟ್ರೀಯ ಭೂಕಂಪಶಾಸ್ತ್ರ ಕೇಂದ್ರ ಟ್ವೀಟ್ ಮಾಡಿದೆ. ಕಳೆದ ಜನವರಿ 11 ರಂದು ಅಫ್ಘಾನಿಸ್ತಾನದಲ್ಲಿ 6.1 ತೀವ್ರತೆಯ ಭೂಕಂಪ ಸಂಭವಿಸಿತ್ತು. ಪರಿಣಾಮ ಉತ್ತರ ಭಾರತದ ಕೆಲವು ಭಾಗಗಳಲ್ಲಿ ಭೂಮಿ ಕಂಪಿಸಿದೆ ಎಂದು ರಾಷ್ಟ್ರೀಯ ಭೂಕಂಪಶಾಸ್ತ್ರ ಕೇಂದ್ರ ತಿಳಿಸಿತ್ತು.

ಆತ್ಮಾಹುತಿ ದಾಳಿ ಬೆದರಿಕೆ ಹಿನ್ನೆಲೆ ಪಾಕಿಸ್ತಾನದಲ್ಲಿ ಶಾಲಾ-ಕಾಲೇಜು ಬಂದ್

ಇಸ್ಲಾಮಾಬಾದ್: ಪಾಕಿಸ್ತಾನದ ರಾಜಧಾನಿ ಇಸ್ಲಾಮಾಬಾದ್ ನಲ್ಲಿ ಜನವರಿ 22 ರಂದು ಶಾಲಾ–ಕಾಲೇಜುಗಳನ್ನು ಮುಚ್ಚಲಾಗಿತ್ತು. ಶಿಕ್ಷಣ ಸಂಸ್ಥೆಗಳ ಮೇಲೆ ಭಯೋತ್ಪಾದಕ ದಾಳಿಯ ಬೆದರಿಕೆ ಬಂದಿದೆ. ಇಸ್ಲಾಮಾಬಾದ್ ಪೊಲೀಸರಿಗೆ ಆತ್ಮಹತ್ಯಾ ದಾಳಿಯ ಬೆದರಿಕೆ ಕರೆ ಬಂದಿದೆ ಎಂದು ಇನ್ಸ್ಪೆಕ್ಟರ್ ಇನಾಮುಲ್ಲಾ ಖಾನ್ ತಿಳಿಸಿದ್ದಾರೆ. ಆದರೆ, ಬೆದರಿಕೆ ಹಾಕಿದ ಭಯೋತ್ಪಾದಕ ಸಂಘಟನೆಯ ಹೆಸರನ್ನು ಅವರು ಬಹಿರಂಗಪಡಿಸಿಲ್ಲ. ಬೆದರಿಕೆಯ ನಡುವೆ ಎಲ್ಲಾ ಶಿಕ್ಷಣ ಸಂಸ್ಥೆಗಳನ್ನು ಮುಚ್ಚಲಾಗಿದೆ ಎಂದು ಅವರು ಹೇಳಿದ್ದಾರೆ. ಇಸ್ಲಾಮಾಬಾದ್ ನ ಮೂರು ವಿಶ್ವವಿದ್ಯಾನಿಲಯಗಳನ್ನು ಭದ್ರತಾ ಕಾಳಜಿಯಿಂದ ಅನಿರ್ದಿಷ್ಟವಾಗಿ ಮುಚ್ಚಲಾಗಿದೆ. ಭದ್ರತಾ ಏಜೆನ್ಸಿಗಳು ಭಾನುವಾರ ತಡರಾತ್ರಿ ಉಪನಗರಗಳಲ್ಲಿ ಹುಡುಕಾಟ ನಡೆಸಿವೆ. ಬಹ್ರಿಯಾ, ವಾಯು ಮತ್ತು ರಾಷ್ಟ್ರೀಯ ರಕ್ಷಣಾ ವಿಶ್ವವಿದ್ಯಾಲಯಗಳನ್ನು ಮುಚ್ಚಲು ಸೂಚಿಸಲಾಗಿದೆ. ಇತ್ತೀಚಿನ ದಿನಗಳಲ್ಲಿ ಪಾಕ್ ನಲ್ಲಿ ಭಯೋತ್ಪಾದಕ ದಾಳಿಗಳು ಹೆಚ್ಚಾಗುತ್ತಿವೆ. 2023 ರಲ್ಲಿ 789 ಭಯೋತ್ಪಾದಕ ದಾಳಿಗಳು ಮತ್ತು ಭಯೋತ್ಪಾದನಾ ನಿಗ್ರಹ ಕಾರ್ಯಾಚರಣೆಗಳಲ್ಲಿ 1,524 ಜನರು ಪ್ರಾಣ ಕಳೆದುಕೊಂಡಿದ್ದಾರೆ ಮತ್ತು 1,463 ಜನರು ಗಾಯಗೊಂಡಿದ್ದಾರೆ. ಪಾಕಿಸ್ತಾನದಲ್ಲಿ ಫೆಬ್ರವರಿ 8 ರಂದು ಸಾರ್ವತ್ರಿಕ ಚುನಾವಣೆ ನಿಗದಿಯಾಗಿದೆ. ಚುನಾವಣೆ ಹಿನ್ನೆಲೆಯಲ್ಲಿ ಭದ್ರತಾ ಸಂಸ್ಥೆಗಳು ಈಗಾಗಲೇ ಕಟ್ಟೆಚ್ಚರ ವಹಿಸಿವೆ.

ಪ್ರಾಣಪ್ರತಿಷ್ಠಾಪನೆ ವೇಳೆ ರಾಮ ಮಂದಿರದ ಮೇಲೆ ಹದ್ದು ಹಾರಾಟ

ಅಯೋಧ್ಯೆ: ಅಯೋಧ್ಯೆಯ ರಾಮ ಮಂದಿರದಲ್ಲಿ ನಡೆದ ಪ್ರಾಣ ಪ್ರತಿಷ್ಠಾ ಸಮಾರಂಭವು ದೈವಿಕ ದೃಶ್ಯಕ್ಕೆ ಸಾಕ್ಷಿಯಾಯಿತು, ಈ ಕಾರ್ಯಕ್ರಮ ನಡೆಯುತ್ತಿರುವಾಗ ಹದ್ದು ದೇವಾಲಯದ ಮೇಲೆ ಸುತ್ತುತ್ತಿರುವುದು ಕಂಡುಬಂದಿದೆ. ಸಮಾರಂಭದಲ್ಲಿ ಹದ್ದಿನ ಉಪಸ್ಥಿತಿಯನ್ನು ದೈವಿಕ ಆಶೀರ್ವಾದದ ಸಂಕೇತವಾಗಿ ಮತ್ತು ಭಗವಾನ್ ರಾಮನ ಉಪಸ್ಥಿತಿಯ ಸಂಕೇತವಾಗಿ ನೋಡಲಾಗಿದೆ. ಹಿಂದೂ ಪುರಾಣಗಳ ಪ್ರಕಾರ, ಹದ್ದುಗಳು ವಿಷ್ಣುವಿನ ವಾಹನಗಳು ಎಂದು ನಂಬಲಾಗಿದೆ, ಅದರಲ್ಲಿ ರಾಮನ ಅವತಾರವೆಂದು ಪರಿಗಣಿಸಲಾಗಿದೆ. ಹದ್ದಿನ ದರ್ಶನವು ರಾಮಲಲ್ಲಾ ಪ್ರತಿಷ್ಠಾಪನೆಗೆ ನಿಗೂಢ ಸ್ಪರ್ಶವನ್ನು ನೀಡಿದೆ ಮತ್ತು ಸಮಾರಂಭದಲ್ಲಿ ಹಾಜರಿದ್ದ ಭಕ್ತರಲ್ಲಿ ವಿಸ್ಮಯ ಮತ್ತು ಆಶ್ಚರ್ಯದ ಭಾವನೆಯನ್ನು ಸೃಷ್ಟಿಸಿದೆ. ವಾತಾವರಣವು ಭಕ್ತಿ ಮತ್ತು ಆಧ್ಯಾತ್ಮಿಕತೆಯ ಪ್ರಜ್ಞೆಯಿಂದ ತುಂಬಿರುವುದರಿಂದ ಇದು ಅದೃಷ್ಟದ ಸಂಕೇತ ಮತ್ತು ದೇವಾಲಯದ ಭವಿಷ್ಯಕ್ಕೆ ಸಕಾರಾತ್ಮಕ ಶಕುನ ಎಂದು ಅನೇಕರು ನಂಬುತ್ತಾರೆ.

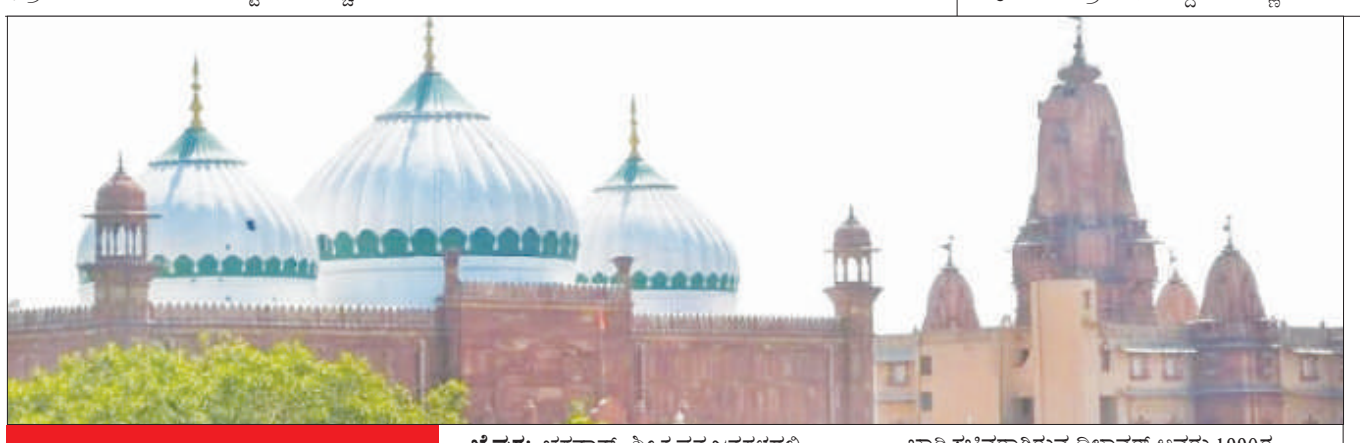

ಕೃಷ್ಣ ಜನ್ಮಸ್ಥಳದಲ್ಲಿ ಮಂದಿರ ನಿರ್ಮಾಣವಾಗುವವರೆಗೆ ದಿನಕ್ಕೆ ಒಂದೇ ಬಾರಿ ಊಟ; ರಾಜಸ್ಥಾನ ಸಚಿವ ಶಪಥ

ಜೈಪುರ: ಭಗವಾನ್ ಶ್ರೀ ಕೃಷ್ಣನ ಜನ್ಮಸ್ಥಳದಲ್ಲಿ ಭವ್ಯ ದೇವಾಲಯ ನಿರ್ಮಾಣವಾಗುವವರೆಗೆ ತಾವು ದಿನಕ್ಕೆ ಒಂದು ಬಾರಿ ಮಾತ್ರ ಊಟ ಮಾಡುವುದಾಗಿ ರಾಜಸ್ಥಾನದ ಶಿಕ್ಷಣ ಸಚಿವ ಮದನ್ ದಿಲಾವರ್ ಶಪಥ ಮಾಡಿದ್ದಾರೆ.

ಈ ಬಗ್ಗೆ ಕ್ಷೇತ್ರವಾದ ರಾಮಗಂಜ್ ಮಂಡಿಯಲ್ಲಿ ನಡೆದ ಅಭಿನಂದನಾ ಸಮಾರಂಭದಲ್ಲಿ ಮಾತನಾಡಿದ ಅವರು, ಶ್ರೀ ಕೃಷ್ಣನ ಜನ್ಮಸ್ಥಳದಲ್ಲಿ ಭವ್ಯವಾದ ದೇವಾಲ ನಿರ್ಮಿಸದಿದ್ದರೆ,

Postal Registration No.KA/BGW-1823/2019-2021, Posted at Patrika Channel, RMS Bhavan, Bengaluru PSO, Mysore Road, Bengaluru- 560020, RNI No.KARKAN/2002/08054

ಸೀತಾ ಮಾತೆಯ ಲುಕ್‌ನಲ್ಲಿ ಕಂಗೊಳಿಸಿದ ನಟಿ ತಪಸ್ವಿನಿ ಪೂಣಚ್ಚ

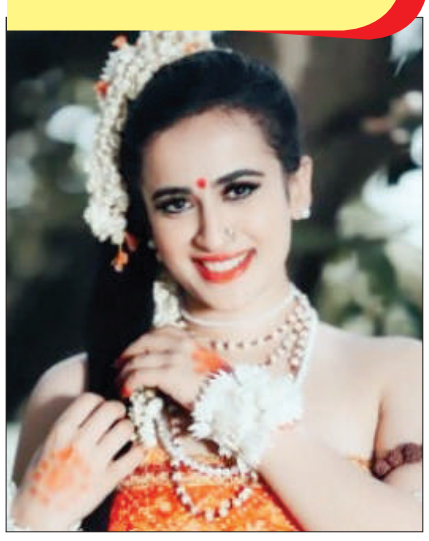

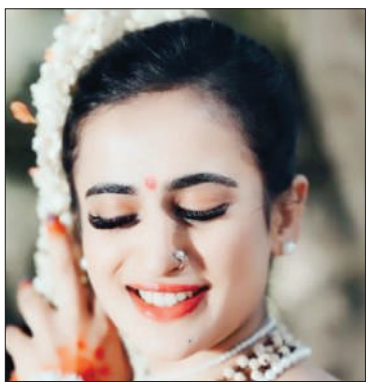

ಸ್ಯಾಂಡಲ್‌ವುಡ್ ನಟಿ ತಪಸ್ವಿನಿ ಪೂಣಚ್ಚ ಅವರು ಸೀತಾ ಮಾತೆಯ ಥೀಮ್‌ನಲ್ಲಿ ಸಖತ್ ಆಗಿ ಫೋಟೋಶೂಟ್ ಮಾಡಿಸಿದ್ದಾರೆ. ಸೀತೆ ಗೆಟಪ್‌ನಲ್ಲಿ ನಟಿ ಕಂಗೊಳಿಸಿದ್ದಾರೆ. ಈ ಕುರಿತ ಸುಂದರ ಫೋಟೋಗಳು ಸಾಮಾಜಿಕ ಜಾಲತಾಣದಲ್ಲಿ ಸದ್ದು ಮಾಡುತ್ತಿವೆ.

'ಹರಿಕಥೆ ಅಲ್ಲ ಗಿರಿಕಥೆ' ಚಿತ್ರದ ನಟಿ ತಪಸ್ವಿನಿ ಪೂಣಚ್ಚ ಅವರು ಕೆಂಪು ಬಣ್ಣದ ಧಿರಿಸಿನಲ್ಲಿ ಕಂಗೊಳಿಸಿದ್ದಾರೆ. ಸೀತಾ ಮಾತೆಯ ಗೆಟಪ್‌ನಲ್ಲಿ ನಟಿ ಮಸ್ತ್ ಆಗಿ ಕ್ಯಾಮೆರಾಗೆ ಪೋಸ್ ನೀಡಿದ್ದಾರೆ. ನಟಿಯ ಲುಕ್‌ಗೆ ಅಭಿಮಾನಿಗಳು ಬಗೆ ಬಗೆಯ ಕಾಮೆಂಟ್ ಹರಿದು ಬರುತ್ತಿವೆ.

ರಿಷಬ್ ಶೆಟ್ಟಿಗೆ ನಾಯಕಿಯಾಗಿ ತಪಸ್ವಿನಿ ಸ್ಯಾಂಡಲ್‌ವುಡ್‌ಗೆ ಪರಿಚಿತರಾದರು. 'ಹರಿಕಥೆ ಅಲ್ಲ ಗಿರಿಕಥೆ' ಚಿತ್ರದಲ್ಲಿ ಕೊಡಗಿನ ಕುವರಿ ನಟನೆ ಪ್ರೇಕ್ಷಕರ ಗಮನ ಸೆಳೆದಿತ್ತು. ಪ್ರಸ್ತುತ 'ಗಜರಾಮ' ಸಿನಿಮಾದಲ್ಲಿ ತಪಸ್ವಿನಿ ನಟಿಸಿದ್ದಾರೆ. ಸದ್ಯದಲ್ಲೇ ಈ ಚಿತ್ರ ರಿಲೀಸ್ ಆಗಲಿದೆ.

ಚಿತ್ರರಂಗದಲ್ಲಿ ಆಕ್ಟೀವ್ ಇರುವಾಗಲೇ ಕಳೆದ ವರ್ಷ ತಪಸ್ವಿನಿ ದಾಂಪತ್ಯ ಜೀವನಕ್ಕೆ ಕಾಲಿಟ್ಟರು. ರಕ್ಷತ್ ಮುತ್ತಣ್ಣ ಜೊತೆ ಮದುವೆಯಾದರು. ಕೊಡವ ಶೈಲಿಯಲ್ಲಿ ಅದ್ದೂರಿಯಾಗಿ ಮದುವೆ ನಡೆಯಿತು. ಇದೀಗ ವೈವಾಹಿಕ ಬದುಕು ಮತ್ತು ಸಿನಿಮಾರಂಗ ಎರಡನ್ನು ನಟಿ ನಿಭಾಹಿಸುತ್ತಿದ್ದಾರೆ.

ಫುಲ್ ಮೀಲ್ಸ್ ಶೂಟಿಂಗ್ ಮುಗಿಸಿದ ಲಿಖಿತ್ ಶೆಟ್ಟಿ

ಲಿಖಿತ್ ಶೆಟ್ಟಿ ನಾಯನಾಗಿ ನಟಿಸಿರುವ 'ಫುಲ್ ಮೀಲ್ಸ್' ಚಿತ್ರದ ಚಿತ್ರೀಕರಣ ಮುಕ್ತಾಯವಾಗಿದೆ. ಬೆಂಗಳೂರಿನ ಅರಮನೆ ಆವರಣದಲ್ಲಿ ಅದ್ದೂರಿಯಾಗಿ ಚಿತ್ರೀಕರಣ ಆರಂಭಿಸಿದ್ದ ಚಿತ್ರತಂಡ, ಕನಕಪುರ ರಸ್ತೆಯ ರೆಸಾರ್ಟ್ ಒಂದರ, ರಮಣೀಯ ಸ್ಥಳದಲ್ಲಿ ಕುಂಬಳಕಾಯಿ ಒಡೆದು ಚಿತ್ರೀಕರಣ ಮುಗಿಸಿದೆ. ಚಿತ್ರದ ಉಳಿದ ಪೋಸ್ಟ್ ಪ್ರೊಡಕ್ಷನ್ ಕೆಲಸವನ್ನು ಆದಷ್ಟು ಬೇಗ ಮುಗಿಸಿ, ಶೀಘ್ರದಲ್ಲೇ ತೆರೆಗೆ ತರುವ ಉತ್ಸಾಹದಲ್ಲಿ ಚಿತ್ರತಂಡವಿದೆ.

ಈ ಹಿಂದೆ 'ಸಂಕಷ್ಟ ಕರ ಗಣಪತಿ' 'ಫ್ಯಾಮಿಲಿ ಪ್ಯಾಕ್' ಸಿನಿಮಾಗಳ ಮೂಲಕ ಕನ್ನಡ ಪ್ರೇಕ್ಷಕರಿಗೆ ಹತ್ತಿರವಾಗಿದ್ದ ನಾಯಕ ಲಿಖಿತ್ ಶೆಟ್ಟಿ, ಫುಲ್ ಮೀಲ್ಸ್ ಸಿನಿಮಾ ಮೂಲಕ ಕನ್ನಡ ಚಿತ್ರರಂಗದಲ್ಲಿ ಮತ್ತೊಂದು ಹಂತ ಮೇಲೇರುವ ವಿಶ್ವಾಸವನ್ನು ಹೊಂದಿದ್ದಾರೆ.

ಆಲ್ಬಮ್ ಸಾಂಗ್ಸ್ ಮತ್ತು ಕಿರುಚಿತ್ರದ ಮೂಲಕ ಗುರುತಿಸಿಕೊಂಡಿದ್ದ ಎನ್ ವಿನಾಯಕ ಈ ಚಿತ್ರದ ಮೂಲಕ ನಿರ್ದೇಶಕರಾಗಿ ಪಾದಾರ್ಪಣೆ ಮಾಡಿದ್ದು, ಅಂದುಕೊಂಡ ರೀತಿಯಲ್ಲೇ ಚಿತ್ರೀಕರಣ ಮುಗಿದಿದ್ದು ಸಿನಿಮಾ ಜನರಿಗೆ ಇಷ್ಟವಾಗುವ ಭರವರಸೆಯನ್ನು ಹೊಂದಿದ್ದಾರೆ. ಖುಷಿ ರವಿ ಮತ್ತು ತೇಜಸ್ವಿನಿ ಶರ್ಮ ಲಿಖಿತ್ ಶೆಟ್ಟಿಗೆ ನಾಯಕಿಯರಾಗಿ ಜೊತೆಯಾಗಿದ್ದಾರೆ. ಉಳಿದಂತೆ ತಾರಾಗಣದಲ್ಲಿ ರಂಗಾಯಣ ರಘು, ವಿಜಯ್ ಚಂಡೂರ್, ರವಿ ಶಂಕರ್ ಗೌಡ, ರಾಜೇಶ್ ನಟರಂಗ,

ಸುಜಯ್ ಶಾಸ್ತ್ರಿ, ಚಂದ್ರಕಲಾ ಮೋಹನ್, ಸೂರಜ್ ಲೋಕ್ರೆ, ಹೂನ್ನವಳ್ಳಿ ಕೃಷ್ಣ, ರಮೇಶ್ ಪಂಡಿತ್, ನಾಗೇಂದ್ರ ಅರಸ್, ಮೂಗು ಸುರೇಶ್ ಸೇರಿದಂತೆ ದೊಡ್ಡ ತಾರಾ ಬಳಗವೇ ಇದೆ. ಹರೀಶ್ ಗೌಡ ಸಂಭಾಷಣೆ ಬರೆದಿದ್ದು, ಮನೋಹರ್ ಜೋಷಿ ಛಾಯಾಗ್ರಹಣ, ಗುರು ಕಿರಣ್ ಸಂಗೀತ, ದೀಪು ಎಸ್ ಕುಮಾರ್ ಸಂಕಲನ ಚಿತ್ರಕ್ಕಿದೆ.

ವೆಡ್ಡಿಂಗ್ ಫೋಟೋಗ್ರಾಫರ್ ಸುತ್ತ ಸುತ್ತುವ ಕಥಾ ಹಂದರವನ್ನು ಹೊಂದಿರುವ ಸಿನಿಮಾ, ಮನೋರಂಜನೆಯ ಜೊತೆಗೆ ಸಾಕಷ್ಟು ಹೊಸ ವಿಷಯಗಳನ್ನು ಒಳಗೊಂಡಿದ್ದು, ಪ್ರೇಕ್ಷಕರು ಸಿನಿಮಾವನ್ನು ಇಷ್ಟಪಡುತ್ತಾರೆಂಬ ವಿಶ್ವಾಸ ಚಿತ್ರತಂಡಕ್ಕಿದೆ. 'ಸಂಕಷ್ಟ ಕರ ಗಣಪತಿ' ಮತ್ತು ''ಫ್ಯಾಮಿಲಿ ಪ್ಯಾಕ್' ಎರಡೂಚಿತ್ರಗಳಲ್ಲಿ ಯಶಸ್ಸನ್ನು ಕಂಡಿದ್ದ ನಾಯಕ ಲಿಖಿತ್ ಶೆಟ್ಟಿ, 'ಫುಲ್ ಮೀಲ್ಸ್' ನಲ್ಲೂ ತಮ್ಮ ಯಶಸ್ಸಿನ ಪಯಣವನ್ನು ಮುಂದುವರೆಸುವ ನಿರೀಕ್ಷೆಯಲ್ಲಿದ್ದಾರೆ.

ಜ.27ಕ್ಕೆ 'ವಿಷ್ಣುಪ್ರಿಯ' ಚಿತ್ರದ ಸಾಂಗ್ ರಿಲೀಸ್

ಪಡ್ಡೆಹುಲಿ ಚಿತ್ರದ ಮೂಲಕ ಭರವಸೆಯ ನಾಯಕನಾಗಿ ಗುರುತಿಸಿಕೊಂಡಿದ್ದ ಯುವನಟ ಶ್ರೇಯಸ್ ಮಂಜು ಇದೀಗ ವಿಷ್ಣುಪ್ರಿಯನಾಗಿ ಪ್ರೇಕ್ಷಕರೆದುರು ಬರಲು ಅಣಿಯಾಗಿದ್ದಾರೆ. ತೊಂಬತ್ತರ ದಶಕದಲ್ಲಿ ನಡೆಯುವ ರೆಟ್ರೋ ಪ್ರೇಮಕಥಾನಕ ಈ ಚಿತ್ರದಲ್ಲಿದ್ದು, ನಟ ಶ್ರೇಯಸ್ ಅವರ ಪಾಲಿಗೂ ಇದೊಂದು ಮಹತ್ವದ ಚಿತ್ರವಾಗಿದೆ.

ಜ.27ರಂದು ವಿಷ್ಣುಪ್ರಿಯ ಸಿನಿಮಾದ ಮೊದಲ ಹಾಡು ಬಿಡುಗಡೆಯಾಗಲಿದೆ. ಅದೇ ದಿನ ಚಿತ್ರದ ರಿಲೀಸ್ ಡೇಟ್ ಕೂಡ ಅನೌನ್ಸ್ ಆಗಲಿದೆ. ಮಲೆಯಾಳಂನ ಗೋಪಿ ಸುಂದರ್ ಸಂಗೀತ ಸಂಯೋಜನೆಯಲ್ಲಿ ಮೂಡಿಬಂದಿರುವ ಹಾಡುಗಳು ಕುತೂಹಲ ಮೂಡಿಸಿವೆ.

ಗಂಡುಗಲಿ ಕೆ. ಮಂಜು ಅವರ ನಿರ್ಮಾಣದ, ರಾಷ್ಟ್ರಪ್ರಶಸ್ತಿ ವಿಜೇತ ವಿ.ಕೆ. ಪ್ರಕಾಶ್ ಅವರ ನಿರ್ದೇಶನದ ಈ ಚಿತ್ರದಲ್ಲಿ ತೊಂಭತ್ತರ ದಶಕದ ಕೌಟುಂಬಿಕ ಮೌಲ್ಯಗಳ ಹಿನ್ನೆಲೆಯ ವಿಶಿಷ್ಟ ಪ್ರೇಮ ಕಥಾನಕವಿದೆ.

ಕನ್ನಡ ಮತ್ತು ಮಲೆಯಾಳಂ ಭಾಷೆಗಳಲ್ಲಿ ಏಕಕಾಲಕ್ಕೆ ನಿರ್ಮಾಣವಾಗಿರುವ ಈ ಚಿತ್ರದಲ್ಲಿ ಕಣ್ಸನ್ನೆ ಬೆಡಗಿ ಪ್ರಿಯಾ ಪ್ರಕಾಶ್ ವಾರಿಯರ್ ಅವರು ಶ್ರೇಯಸ್ ಮಂಜು ಅವರ ಜೋಡಿಯಾಗಿ ಕಾಣಿಸಿಕೊಂಡಿದ್ದಾರೆ. ಸುಚೇಂದ್ರ ಪ್ರಸಾದ್, ಅಚ್ಯುತ್ ಕುಮಾರ್ ಉಳಿದ ಪಾತ್ರವರ್ಗದಲ್ಲಿದ್ದಾರೆ.

'ಹನುಮಾನ್' ಸಿನಿಮಾದ ಸೀಕ್ವೆಲ್‌ಗೆ ಸ್ಕ್ರಿಪ್ಟ್ ಪೂಜೆ

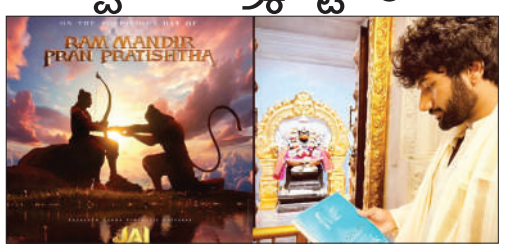

ಅಯೋಧ್ಯೆಯಲ್ಲಿ ರಾಮ ಪ್ರಾಣ ಪ್ರತಿಷ್ಠಾಪನೆ ಕಾರ್ಯಕ್ರಮ ಜನವರಿ 22ರಂದು ಅದ್ದೂರಿಯಾಗಿ ನೆರವೇರಿದೆ. ಐತಿಹಾಸಿಕ ಕ್ಷಣಕ್ಕೆ ಇಡೀ ದೇಶವೇ ಸಾಕ್ಷಿ ಆಯಿತು. ಈ ಶುಭ ದಿನದಂದು ರಾಮಾಯಣಕ್ಕೆ ಸಂಬಂಧಿಸಿದ ಸಿನಿಮಾಗಳು ಸೆಟ್ಟೇರಿವೆ. 'ಶ್ರೀ ರಾಮ್ ಜೈ ಹನುಮಾನ್' ಹೆಸರಿನ ಸಿನಿಮಾ ಸೆಟ್ಟೇರಿತ್ತು. ಅದೇ ರೀತಿ 'ಹನುಮಾನ್' ಚಿತ್ರದ ಸೀಕ್ವೆಲ್ 'ಜೈ ಹನುಮಾನ್' ಸ್ಕ್ರಿಪ್ಟ್ ಪೂಜೆ ನಡೆದಿದೆ. ಇದನ್ನು ಕೇಳಿ ಫ್ಯಾನ್ಸ್ ಖುಷಿಪಟ್ಟಿದ್ದಾರೆ. ನಿರ್ದೇಶಕ ಪ್ರಶಾಂತ್ ವರ್ಮಾ ಅವರು ಸೀಕ್ವೆಲ್ ಬಗ್ಗೆ ಆಸಕ್ತಿ ತೋರಿಸಿದ್ದಾರೆ.

ಪ್ರಶಾಂತ್ ವರ್ಮಾ ನಿರ್ದೇಶನದ, ತೇಜ ಸಜ್ಜಾ ನಟನೆಯ 'ಹನುಮಾನ್' ಸಿನಿಮಾ ಜನವರಿ 12ರಂದು ರಿಲೀಸ್ ಆಯಿತು. ವರಲಕ್ಷ್ಮಿ ಶರತ್‌ಕುಮಾರ್, ಕನ್ನಡದ ನಟಿ ಅಮೃತ ಅಯ್ಯರ್ ಮತ್ತು ವಿನಯ್ ರೈ ಈ ಚಿತ್ರದಲ್ಲಿ ಪ್ರಮುಖ ಪಾತ್ರ ಮಾಡಿದ್ದಾರೆ. ಈ ಸಿನಿಮಾ ವಿಶ್ವ ಬಾಕ್ಸ್ ಆಫೀಸ್‌ನಲ್ಲಿ ಭರ್ಜರಿ ಗೆಲುವು ಕಂಡಿದೆ. ಈ ಯಶಸ್ಸಿನ ಬೆನ್ನಲ್ಲೇ ನಿರ್ದೇಕರು 'ಜೈ ಹನುಮಾನ್' ಚಿತ್ರದ ಕೆಲಸ ಆರಂಭಿಸಿದ್ದಾರೆ.

'ಹನುಮಾನ್' ಸಿನಿಮಾ ಮೂಲಕ ನಿರ್ದೇಶಕ ಪ್ರಶಾಂತ್ ವರ್ಮಾ ರಾಷ್ಟ್ರವ್ಯಾಪಿ ಖ್ಯಾತಿ ಪಡೆದಿದ್ದಾರೆ. ಈಗ ರೆಡಿ ಆಗುತ್ತಿರುವ ಸಿನಿಮಾ ಪ್ರಶಾಂತ್ ವರ್ಮಾ ಸಿನಿಮಾಟಿಕ್ ಯೂನಿವರ್ಸ್ ಅಡಿಯಲ್ಲಿ ಸಿದ್ಧವಾಗಲಿದೆ. ಈಗಾಗಲೇ ಚಿತ್ರಕ್ಕೆ ಸ್ಕ್ರಿಪ್ಟ್ ರೆಡಿ ಮಾಡಲಾಗಿದೆ. ಹೈದರಾಬಾದ್‌ನ ಹನುಮಾನ್ ದೇವಾಲಯದಲ್ಲಿ ಸ್ಕ್ರಿಪ್ಟ್ ಪೂಜೆ ಮಾಡಲಾಗಿದೆ. ಮುಂದಿನ ದಿನಗಳಲ್ಲಿ ಸಿನಿಮಾದ ಪಾತ್ರವರ್ಗ ಹಾಗೂ ತಾಂತ್ರಿಕ ವರ್ಗದ ಬಗ್ಗೆ ತಂಡ ಮಾಹಿತಿ ನೀಡಲಿದೆ.

ಶುಭ್‌ಮನ್ ಗಿಲ್‌ಗೆ ವರ್ಷದ ಕ್ರಿಕೆಟಿಗ ಪ್ರಶಸ್ತಿ..!

ಭಾರತ ಕ್ರಿಕೆಟ್ ತಂಡದ ಯುವ ಬ್ಯಾಟ್‌ಮನ್ ಶುಭ್ ಮನ್ ಗಿಲ್ ಅವರಿಗೆ ವಿಶೇಷ ಪ್ರಶಸ್ತಿ ನೀಡಲು ಬಿಸಿಸಿಐ ನಿರ್ಧರಿಸಿದೆ. ಹಾಗೆಯೇ ತಂಡದ ಮಾಜಿ ಆಟಗಾರ ಹಾಗೂ ಮುಖ್ಯ ಕೋಚ್ ರವಿಶಾಸ್ತ್ರಿ ಅವರಿಗೆ ಟೀಂ ಇಂಡಿಯಾದಲ್ಲಿನ ಸೇವೆಯನ್ನು ಪರಿಗಣಿಸಿ ಜೀವಮಾನ ಸಾಧನೆ ಪ್ರಶಸ್ತಿ ನೀಡಲು ನಿರ್ಧರಿಸಿದೆ.

ಬಿಸಿಸಿಐ ಪ್ರತಿ ವರ್ಷ ಪ್ರಶಸ್ತಿಗಳನ್ನು ನೀಡುತ್ತಿದ್ದು, ಇದರಲ್ಲಿ ವರ್ಷವಿಡೀ ಉತ್ತಮ ಪ್ರದರ್ಶನ ನೀಡಿದ ಆಟಗಾರರನ್ನು ಗೌರವಿಸಲಾಗುತ್ತದೆ. ಕಳೆದ ವರ್ಷ ಗಿಲ್ ಅವರ ಪ್ರದರ್ಶನವನ್ನು ಪರಿಗಣಿಸಿ, ಬಿಸಿಸಿಐ ಅವರನ್ನು ವರ್ಷದ ಅತ್ಯುತ್ತಮ ಭಾರತೀಯ ಕ್ರಿಕೆಟಿಗ ಎಂದು ಆಯ್ಕೆ ಮಾಡಿದೆ. ಬಿಸಿಸಿಐ ಮಂಗಳವಾರ ಹೈದರಾಬಾದ್‌ನಲ್ಲಿ ಈ ಪ್ರಶಸ್ತಿಗಳನ್ನು ನೀಡಲಿದೆ.

ಗಿಲ್ 2023 ರಲ್ಲಿ ಆರು ಟೆಸ್ಟ್ ಪಂದ್ಯಗಳನ್ನು ಆಡಿದ್ದು, ಇದರಲ್ಲಿ 28.66 ಸರಾಸರಿಯಲ್ಲಿ 1 ಶತಕ ಸೇರಿದಂತೆ 258 ರನ್ ಕಲೆಹಾಕಿದ್ದರು. ಹಾಗೆಯೇ ಗಿಲ್ 2023 ರಲ್ಲಿ 29 ಏಕದಿನ ಪಂದ್ಯಗಳನ್ನು ಆಡಿದ್ದು, 63.36 ಸರಾಸರಿಯಲ್ಲಿ 1584 ರನ್ ಗಳಿಸಿದ್ದಾರೆ.

ಈ ವರ್ಷ ಅವರ ಬ್ಯಾಟ್‌ನಿಂದ ಐದು ಶತಕ ಮತ್ತು ಒಂಬತ್ತು ಅರ್ಧ ಶತಕಗಳು ಸೇರಿವೆ. ಟಿ20ಯಲ್ಲಿ ಗಿಲ್ ಈ ವರ್ಷ 13 ಪಂದ್ಯಗಳನ್ನು ಆಡಿದ್ದು, 30 ರ ಸರಾಸರಿಯಲ್ಲಿ ಒಂದು ಶತಕ ಮತ್ತು ಒಂದು ಅರ್ಧ ಶತಕ ಸೇರಿದಂತೆ 304 ರನ್ ಗಳಿಸಿದ್ದಾರೆ.

ಅಲ್ಲದೆ ಶುಭ್ ಮನ್ ಗಿಲ್ ಕಳೆದ 12 ತಿಂಗಳುಗಳಲ್ಲಿ ಅಂದರೆ 2023 ರಲ್ಲಿ ಏಕದಿನ ಮಾದರಿಯಲ್ಲಿ ಐದು ಶತಕ ಸಹಿತ ಅತೀ ವೇಗವಾಗಿ 2000 ರನ್ ಗಳ ಮೈಲಿಗಲ್ಲನ್ನು ಸಾಧಿಸಿದ್ದರು.

ಸಚಿನ್ ತೆಂಡೂಲ್ಕರ್, ಎಂಎಸ್ ಧೋನಿ ಮತ್ತು ವಿರಾಟ್ ಕೊಹ್ಲಿ ನಂತರ ಐಸಿಸಿ ಏಕದಿನ ಬ್ಯಾಟಿಂಗ್ ಶ್ರೇಯಾಂಕದಲ್ಲಿ ಅಗ್ರಸ್ಥಾನಕ್ಕೇರಿದ ನಾಲ್ಕನೇ ಭಾರತೀಯ ಬ್ಯಾಟರ್ ಎಂಬ ಹೆಗ್ಗಳಿಕೆಗೆ ಗಿಲ್ ಪಾತ್ರರಾಗಿದ್ದರು.

ಟೀಂ ಇಂಡಿಯಾದ ಮಾಜಿ ಕೋಚ್ ಹಾಗೂ ನಾಯಕ ರವಿಶಾಸ್ತ್ರಿ ಅವರಿಗೆ ಜೀವಮಾನದ ಸಾಧನೆ ನೀಡಲು ಬಿಸಿಸಿಐ ನಿರ್ಧರಿಸಿದೆ. ಶಾಸ್ತ್ರಿ ಕೋಚ್ ಆಗಿದ್ದಾಗ ಟೀಂ ಇಂಡಿಯಾ ಅದ್ಭುತ ಪ್ರದರ್ಶನ ನೀಡಿತ್ತು. ತವರಿನಲ್ಲಿ ನಡೆದ ಟೆಸ್ಟ್ ಸರಣಿಯಲ್ಲಿ ತಂಡವು ಆಸ್ಟ್ರೇಲಿಯಾವನ್ನು ಸತತ ಎರಡು ಬಾರಿ ಸೋಲಿಸಿತು.

ಇದಲ್ಲದೇ ವಿದೇಶಿ ನೆಲದಲ್ಲೂ ತಂಡ ಅಮೋಘ ಆಟವಾಡಿದೆ. ತಂಡವು 2019 ರ ವಿಶ್ವಕಪ್‌ನ ಸೆಮಿಫೈನಲ್ ತಲುಪಿತ್ತು. ಇದಕ್ಕೂ ಮುನ್ನ ಶಾಸ್ತ್ರಿ 2014ರಲ್ಲಿ ತಂಡದ ನಿರ್ದೇಶಕರೂ ಆಗಿದ್ದರು. ಶಾಸ್ತ್ರಿ ಭಾರತ ಪರ 80 ಟೆಸ್ಟ್ ಮತ್ತು 150 ಏಕದಿನ ಪಂದ್ಯಗಳನ್ನು ಆಡಿದ್ದಾರೆ.

ಬಿಎಂಟಿಸಿ ವೋಲ್ವೋ ಬಸ್‌ಗಳ ಯುಗ ಅಂತ್ಯ

ಬೆಂಗಳೂರು: ದಿನದಿಂದ ದಿನಕ್ಕೆ ಗಗನಕ್ಕೇರುತ್ತಿರುವ ಡಿಸೇಲ್ ರೇಟ್ ನಲ್ಲಿ, ಬಸ್ ನಿರ್ವಹಣೆ ಮಾಡುವುದೇ ಬಿಎಂಟಿಸಿಗೆ ಕಷ್ಟವಾಗಿದೆ. ಇದರ ಜೊತೆ ಬಿಎಂಟಿಸಿ ಪಾಲಿಗೆ ಬಿಳಿಯಾನೆಯಾದ ವೋಲ್ವೊ ಬಸ್‌ಗಳಿಂದ ಸಂಭವಿಸುತ್ತಿರುವ ನಷ್ಟದ ತಗ್ಗಿಸಲು ನಾನಾ ಸರ್ಕಸ್ ಮಾಡ್ತಿದೆ. ಈಗಾಗಲೇ ಬಿಎಂಟಿಸಿ ವೋಲ್ವೊ ಬಸ್‌ಗಳ ಸಂಖ್ಯೆಯನ್ನೇ ಕಡಿತಗೊಳಿಸಲಾರಂಭಿಸಿದೆ. ಈಗ ಮತ್ತೊಂದು ಹೆಜ್ಜೆ ಮುಂದೆ ಹೋಗಿ ಏರ್‌ಪೋರ್ಟ್‌ಗೆ ಹೋಗ್ತಿರುವ ವೋಲ್ವೋ ಬಸ್‌ಗಳಿಗೂ ಗುಡ್ ಬಾಯ್ ಹೇಳಲು ಸಿದ್ಧತೆ ನಡೆಯುತ್ತಿದೆ. ಈ ಮೂಲಕ ವೋಲ್ವೋ ಬದಲು ಎಲೆಕ್ಟಿಕ್ ಎಸಿ ಬಸ್ ರಸ್ತೆಗಿಳಿಸಲು ತಯಾರಿ ನಡೆಯುತ್ತಿದೆ.

ಬಿಎಂಟಿಸಿಯ ವೋಲ್ವೋ ಬಸ್ ಗಳು ಇತಿಹಾಸ ಪುಟ ಸೇರುವ ದಿನಗಳು ಹತ್ತಿರ ಬಂದಂತೆ ಕಾಣ್ತಿದೆ. ಪ್ರಯಾಣಿಕರ ಅನುಕೂಲಕ್ಕಾಗಿ ಬಿಎಂಟಿಸಿ ದುಬಾರಿ ವೆಚ್ಚದ ಎಸಿ ಬಸ್‌ಗಳನ್ನು ಕಾರ್ಯಾಚರಣೆಗೊಳಿಸುತ್ತಿದೆ. ಸದ್ಯ ನಗರದಲ್ಲಿ ಸಂಚರಿಸುತ್ತಿರುವ ವೋಲ್ವೊ ಬಸ್ ಗಳಿಂದ ನಿರೀಕ್ಷಿತ ಆದಾಯ ಬರುತ್ತಿಲ್ಲ, ಇದರಿಂದ ಸಂಸ್ಥೆಗೆ ಲಾಭದ ಬದಲು ದಿನದಿಂದ ದಿನಕ್ಕೆ ನಷ್ಟವಾಗ್ತಿದೆ. ಹಾನಾಗಿ ನಷ್ಟದಿಂದ ಪಾರಾಗಲು ಟ್ರಿಪ್ ಕಡಿತಗೊಳಿಸಿದೆ. ಆದ್ರೀಗ ವೋಲ್ವೋಗೆ ಪರ್ಯಾಯವಾಗಿ ಬಿಎಂಟಿಸಿ ಎಲೆಕ್ಟ್ರಿಕ್ ಎಸಿ ಬಸ್ ಕಾರ್ಯಾಚರಣೆಗೆ ತಯಾರಿ ನಡೆಸ್ತಿದೆ. ಜೊತೆಗೆ ಏರ್‌ಪೋರ್ಟ್‌ಗೆ ವೋಲ್ವೋ ಬದಲು ಎಲೆಕ್ಟ್ರಿಕ್ ಎಸಿ ಬಸ್ ಓಡಿಸಲು ಸಿದ್ಧತೆ ನಡೆಯುತ್ತಿದೆ.

2020ರ ಮಾರ್ಚ್‌ನಲ್ಲಿ ವಜ್ರ ಹಾಗೂ ವಾಯುವಜ್ರ ವೋಲ್ವೋ ಬಸ್‌ಗಳ ಸಂಖ್ಯೆ 767ರಷ್ಟಿತ್ತು. ಆದರೀಗ 474ಕ್ಕೆ ಇಳಿಕೆ ಆಗಿದೆ. 644 ರಷ್ಟಿದ್ದ ವಜ್ರ ಬಸ್‌ಗಳ ಸಂಖ್ಯೆ 342ಕ್ಕೆ ಕಡಿತಗೊಂಡಿದೆ. ಜೊತೆಗೆ ವಾಯುವಜ್ರ 132 ಬಸ್ ಗಳಿದ್ದು, ಸಿಲಿಕಾನ್ ಸಿಟಿಯ ಬೇರೆ ಬೇರೆ ಭಾಗದಿಂದ ಏರ್‌ಪೋರ್ಟ್‌ಗೆ ಸೇವೆ ನೀಡ್ತಿವೆ.

ಇದರಿಂದ ದಿನಕ್ಕೆ 14 ಸಾವಿರಕ್ಕೂ ಅಧಿಕ ಪ್ರಯಾಣಿಕರಿಗೆ ಪ್ರಯೋಜನವಾಗ್ತಿದೆ. ಆದರೆ ಬಿಎಂಟಿಸಿಗೆ ನಿರೀಕ್ಷಿಸಿದ ಲಾಭ ಮಾತ್ರ ಬರ್ತಿಲ್ಲ. ಹೀಗಾಗಿ ವೋಲ್ವಾ ಬಸ್ ಗಳ ಸಹಾವಾಸವೇ ಬೇಡ ಅಂತ ಇವಿ ಎಸಿ ಬಸ್ ಗಳ ಕಾರ್ಯಾಚರಣೆಗೆ ಸಿದ್ಧತೆ ನಡೆಸ್ತಿದೆ.

ಬಿಎಂಟಿಸಿಯಲ್ಲಿ ಈಗಾಗಲೇ 490 ನಾನ್ ಎಸಿ ಇವಿ ಬಸ್ ಗಳು ಸಂಚಾರಿಸುತ್ತಿವೆ. ಮುಂದಿನ ದಿನದಲ್ಲಿ ಇನ್ನೂ 821 ಬಸ್‌ಗಳು ಸಂಸ್ಥೆಗೆ ಸೇರಲಿವೆ. ಆದ್ರೀಗ ಎಲೆಕ್ಟ್ರಿಕ್ ಎಸಿ ಬಸ್‌ಗಳು ಸೇರ್ಪಡೆಯಾಗಲು ಸಜ್ಜಾಗ್ತಿವೆ. ಗ್ರಾಸ್ ಕಾಸ್ಟ್ ಕಾಂಟ್ರಾಕ್ಟ್ ಮಾದರಿಯಲ್ಲಿ 320 ಲೋ ಫ್ಲೋರ್ ಎಸಿ ಎಲೆಕ್ಟ್ರಿಕ್ ಬಸ್‌ಗೆ ಟೆಂಡರ್ ಕರೆದಿರುವ ಬಿಎಂಟಿಸಿ. 150 ಕೋಟಿ ಅಂದಾಜು ವೆಚ್ಚ ಆಗಲಿದ್ದು, ಬಸ್ ತಲಾ 12 ಮೀಟರ್ ಉದ್ದ ಇರಲಿವೆ. ಈ ಬಗ್ಗೆ ಸಂತಸ ವ್ಯಕ್ತಪಡಿಸಿದ ಬಿಎಂಟಿಸಿ ಪ್ರಯಾಣಿಕರು ಹಳೆಯ ಬಿಎಂಟಿಸಿ ಬಸ್ ಗಳಿಂದ ರೋಸಿ ಹೋಗಿದ್ದೇವೆ ಹೊಸ ಬಸ್‌ಗಳು ಬರುವುದು ನಮಗೆ ಖುಷಿ ಆಗುತ್ತದೆ ಎಂದು ತಿಳಿಸಿದ್ದಾರೆ.

ಸದ್ಯ ವಾಯು ವಜ್ರ ವೋಲ್ವೋ ಬಸ್ ಏರ್‌ಪೋರ್ಟ್‌ಗೆ ಸಂಚರಿಸ್ತಿವೆ. ಇದರಿಂದ ವಾಯುಮಾಲಿನ್ಯ ಹೆಚ್ಚಳವಾಗ್ತಿದೆ. ಜೊತೆಗೆ ನಿರ್ವಹಣೆ ವೆಚ್ಚವೂ ಅಧಿಕವಿದೆ. ಕಿಲೋ ಮೀಟರ್ ಗೆ 85 ರೂಪಾಯಿ ವೆಚ್ಚವಾಗ್ತಿದೆ. ಎಲೆಕ್ಟ್ರಿಕ್ ಎಸಿ ಬಸ್ ಗಳಿಂದ 55-60 ರೂಪಾಯಿ ಅಷ್ಟೇ ಖರ್ಚಾಗುತ್ತೆ. ಹೀಗಾಗಿ ಪರಿಸರ ಸ್ನೇಹಿ ಜೊತೆ ಆದಾಯವೂ ಹೆಚ್ಚಳವಾಗುವ ನಿರೀಕ್ಷೆಯಿಂದ ಈ ನಿರ್ಧಾರ ಕೈಗೊಳ್ಳಲಾಗ್ತಿದೆ. ಈ ಮೂಲಕ ಇನ್ಮುಂದೆ ನಗರದಲ್ಲಿ ಎಸಿ ಬಸ್ ಗಳು ಹಂತ ಹಂತವಾಗಿ ತೆರೆಗೆ ಸರಿಯುವ ಮೂಲಕ, ಬಿಎಂಟಿಸಿಯಲ್ಲಿ ವೋಲ್ವೊ ಯುಗ ಅಂತ್ಯದತ್ತ ಸಾಗಲಿದೆ.

ಕರ್ನಾಟಕ ತಂಡದ ಗೆಲುವು ಕಸಿದುಕೊಂಡ ಸುಯಶ್ ಪ್ರಭುದೇಸಾಯಿ

ಮೈಸೂರಿನ ಶ