ಸಂಪುಟ: 21, ಸಂಚಿಕೆ: 105, ಪುಟಗಳು: 8, ಗುರುವಾರ, 25 ಜನವರಿ 2024 RNI NO. KARKAN/2002/08054
epaper: www.sanjemugilu.com

ಸುದ್ದಿಗಳ ಹೊನಲು

ಸಂಜೆ ಮುಗಿಲು

ಕನ್ನಡ ಪ್ರಾದೇಶಿಕ ಸಂಜೆ ದಿನಪತ್ರಿಕೆ

ಬೆಂಗಳೂರು। ಬೆಂಗಳೂರು ಗ್ರಾಮಾಂತರ। ಕೋಲಾರ। ಚಿಕ್ಕಬಳ್ಳಾಪುರ। ರಾಮನಗರ। ಮಂಡ್ಯ। ಮೈಸೂರು। ಚಾಮರಾಜನಗರ

ಸುಭಾಷಿತ

ಸ್ವಲ್ಪ ಉಳ್ಳವನು ಬಡವನಲ್ಲ;
ಇನ್ನೂ ಬೇಕೆನ್ನುವವನು ಬಡವ

। ಸೆಬೇಕಾ

ಪಂಚಾಂಗ

(ಗುರುವಾರ 25, ಜನವರಿ -2024)

- ಶೋಭಕೃತ್ ನಾಮ ಸಂವತ್ಸರ,
- ಉತ್ತರಾಯಣ, ಹಿಮಂತ ಋತು,
- ಪುಷ್ಯ ಮಾಸ, ಶುಕ್ಲ ಪಕ್ಷ,
- ತಿಥಿ: ಪಂಚಮಿ
- ನಕ್ಷತ್ರ: ರೇವತಿ,
- ರಾಹುಕಾಲ- 01:57 PM 03:28 PM
- ಗುಳಿಕಕಾಲ - 09:24 AM 10:55 AM
- ಯಮಗಂಡಕಾಲ - 06:22 AM 07:53 AM

ಉದ್ಯಾನ ನಗರಿಯ ಅತೀ ಎತ್ತರದ ರಾಷ್ಟ್ರಧ್ವಜ ಸ್ಥಂಭದಲ್ಲಿ ಜನವರಿ 26 ರಿಂದ ಹಾರಾಡಲಿದೆ ತ್ರಿವರ್ಣ ಧ್ವಜ!

ಬೆಂಗಳೂರು:ಉದ್ಯಾನ ನಗರಿ ಬೆಂಗಳೂರಿನ ವಿಜಯನಗರ ವಿಧಾನ ಸಭಾ ಕ್ಷೇತ್ರದ ವ್ಯಾಪ್ತಿಯ ಚಂದ್ರಾ ಬಡಾವಣೆಯಲ್ಲಿ ಇದೇ ಜನವರಿ 26 ರ ಗಣರಾಜ್ಯೋತ್ಸವ ದಿನದಿಂದ ಅತೀ ಎತ್ತರದ ರಾಷ್ಟ್ರಧ್ವಜ ಸ್ಥಂಭದಲ್ಲಿ ತ್ರಿವರ್ಣ ಧ್ವಜ ಹಾರಾಡಲಿದೆ.

ಕರ್ನಾಟಕ ಉಚ್ಚ ನ್ಯಾಯಾಲಯದ ವಿಶ್ರಾಂತ ನ್ಯಾಯಮೂರ್ತಿ ನಾಗಮೋಹನ್ ದಾಸ್ ಅವರು ಅಂದು ಬೆಳಿಗ್ಗೆ 8-30 ಗಂಟೆಗೆ ಚಂದ್ರಾ ಬಡಾವಣೆಯ ಉದ್ಯಾನದಲ್ಲಿ ಈ ಬಾನೆತ್ತರದ ರಾಷ್ಟ್ರಧ್ವಜ ಸ್ಥಂಭವನ್ನು ಲೋಕಾರ್ಪಣೆ ಮಾಡಿ, ಪ್ರಪ್ರಥಮ ಬಾರಿಗೆ ರಾಷ್ಟ್ರದ ತ್ರಿವರ್ಣ ಧ್ವಜಾರೋಹಣವನ್ನು ನೆರವೇರಿಸಲಿದ್ದಾರೆ.

ಸಂವಿಧಾನದ ಆಶಯಗಳಾದ ದೇಶ ಪ್ರೇಮ, ದೇಶ ಭಕ್ತಿ, ಸೋದರತೆ ಮತ್ತು ಸಾಮರಸ್ಯವನ್ನು ಉಳಿಸಿ ಬೆಳೆಸಲು ಪ್ರೇರಣೆ ಮತ್ತು ಸ್ಫೂರ್ತಿ ನೀಡುವ ಈ ಸಮಾರಂಭದಲ್ಲಿ ವಿಜಯನಗರ ಶಾಸಕ ಎಂ ಕೃಷ್ಣಪ್ಪ ಅವರು ಅಧ್ಯಕ್ಷತೆ ವಹಿಸಲಿದ್ದಾರೆ. ಗೋವಿಂದರಾಜನಗರ ಶಾಸಕ ಪ್ರಿಯಾ ಕೃಷ್ಣ ಅವರೂ ಸೇರಿದಂತೆ ಹಲವು ಗಣ್ಯರು ಈ ಸಮಾರಂಭದಲ್ಲಿ ಪಾಲ್ಗೊಳ್ಳಲಿದ್ದಾರೆ.

ಸಮಾರಂಭದ ಪ್ರಾರಂಭಕ್ಕೆ ಮುನ್ನ, ಬೆಳಿಗ್ಗೆ 7-30 ಗಂಟೆಗೆ, ವಿವಿಧ ಕಲಾ ತಂಡಗಳಿಂದ ಸಾಂಸ್ಕೃತಿಕ ಕಾರ್ಯಕ್ರಮಗಳು ಹಾಗೂ ವಾದ್ಯಗೋಷ್ಠಿ-ಸಹಿತವಾಗಿ ಶಾಲಾ-ಕಾಲೇಜು ವಿದ್ಯಾರ್ಥಿಗಳಿಂದ ಪಥ ಸಂಚಲನ ನಡೆಯಲಿವೆ.

ಸಮಾರಂಭದ ನಂತರ, ಬೆಳಿಗ್ಗೆ 10-00 ಗಂಟೆಗೆ ನೂತನವಾಗಿ ನಿರ್ಮಾಣಗೊಳ್ಳುತ್ತಿರುವ ನಾಡಪ್ರಭು ವಾಣಿಜ್ಯ ಸಂಕೀರ್ಣ ಆವರಣದಲ್ಲಿ ರಕ್ತದಾನ ಶಿಬಿರ ಹಾಗೂ ಅರ್ಬುದ ರೋಗ (ಕ್ಯಾನ್ಸರ್) ಉಚಿತ ತಪಾಸಣಾ ಶಿಬಿರವನ್ನೂ ಆಯೋಜಿಸಲಾಗಿದೆ.

ಸಂಜೆ 6-30 ಗಂಟೆಗೆ ಸುಪ್ರಸಿದ್ಧ ಸಂಗೀತ ನಿರ್ದೇಶಕ ಅರ್ಜುನ್ ಜನ್ಯಾ ಅವರ ನೇತೃತ್ವದಲ್ಲಿ ಹೆಸರಾಂತ ಗಾಯಕಿ ಶಮಿತಾ ಮಲ್ನಾಡ್ ತಂಡದವರು ರಾಷ್ಟ್ರನಮನ ಸಂಗೀತ ಸಂಜೆ ಕಾರ್ಯಕ್ರಮವನ್ನು ಪುಟ 2

ಗಂಗೆಯಲ್ಲಿ ಮಗನನ್ನೇ ಕಳೆದುಕೊಂಡ ದಂಪತಿ

ಉತ್ತರಾಖಂಡ: ಗಂಗೆಯಲ್ಲಿ ಸ್ನಾನ ಮಾಡಿದರೆ ರೋಗ ರುಜಿನಗಳು ದೂರವಾಗುವವು ಹಾಗೆಯೇ ಪಾಪವೂ ತೊಳೆಯುವುದು ಎಂಬುದು ನಂಬಿಕೆ. ಗಂಗಾ ನದಿಯಲ್ಲಿ ಪೋಷಕರು ಮಗನನ್ನು ಮುಳುಗಿಸಿದ ಪರಿಣಾಮ ಬಾಲಕ ಉಸಿರುಗಟ್ಟಿ ಸಾವನ್ನಪ್ಪಿರುವ ಘಟನೆ ಉತ್ತರಾಖಂಡದಲ್ಲಿ ನಡೆದಿದೆ. ಏಳು ವರ್ಷದ ಮಗ ಕ್ಯಾನ್ಸರ್ ನಿಂದ ಬಳಲುತ್ತಿದ್ದ, ಗಂಗಾ ನದಿಯಲ್ಲಿ ಸ್ನಾನ ಮಾಡಿಸಿದರೆ ರೋಗದಿಂದ ಚೇತರಿಕೆ ಕಾಣಬಹುದು ಎಂಬ ಹಂಬಲದಲ್ಲಿದ್ದ ಪೋಷಕರು ನೀರಿನಲ್ಲಿ ನಿಲ್ಲಿಸಿ ಮಗನನ್ನು ಮುಳುಗಿಸಿದ್ದಾರೆ ಆಗ ಬಾಲಕ ಉಸಿರುಗಟ್ಟಿ ಸಾವನ್ನಪ್ಪಿದ್ದಾನೆ. ಪುಟ 2

ಸಂಕ್ಷಿಪ್ತ ಸುದ್ದಿ

ಬಿಟ್ ಕಾಯಿನ್ ಪ್ರಕರಣ: ಪೊಲೀಸರನ್ನೇ ವಶಕ್ಕೆ ಪಡೆದ ಎಸ್ಐಟಿ

ಬೆಂಗಳೂರು: ಬಿಟ್ ಕಾಯಿನ್ ಪ್ರಕರಣದಲ್ಲಿ ಮಹತ್ತರ ಬೆಳವಣಿಗೆ ನಡೆದಿದ್ದು, ತನಿಖೆ ನಡೆಸುತ್ತಿರುವ ಎಸ್ ಐಟಿ ವಿಚಾರಣೆಗೆ ಕರೆದವರನ್ನೆಲ್ಲಾ ನಿನ್ನೆ ವಶಕ್ಕೆ ಪಡೆದಿತ್ತು. ಈ ಪೈಕಿ ಇಬ್ಬರು ಪೊಲೀಸರು ಎಂದು ಇದೀಗ ತಿಳಿದುಬಂದಿದೆ. ಪುಟ 2

ರಿಯಾಯಿತಿ ದರದಲ್ಲಿ ಅಯೋಧ್ಯೆಗೆ ಟೂರ್ ಪ್ಲ್ಯಾನ್: ಬಿಜೆಪಿಗೆ ಟಕ್ಕರ್

ಬೆಂಗಳೂರು: ಲೋಕಸಭಾ ಚುನಾವಣೆ ವೇಳೆ ಬಿಜೆಪಿ ಅಯೋಧ್ಯೆಗೆ ರಾಮಭಕ್ತರನ್ನು ಕರೆದುಕೊಂಡು ಹೋಗುವ ಪ್ಲ್ಯಾನ್ ರೂಪಿಸಿದೆ. ಇದಕ್ಕೆ ಠಕ್ಕರ್ ಕೊಡಲು ಈಗ ಕಾಂಗ್ರೆಸ್ ಸರ್ಕಾರವೂ ಸಜ್ಜಾಗಿದೆ. ಈಗಾಗಲೇ ಮುಜರಾಯಿ ಇಲಾಖೆಯಿಂದ ಕರ್ನಾಟಕ ಭಾರತ ಗೌರವ ಕಾಶಿ ರೈಲು ಯಾತ್ರೆ ಇದೆ. ರಿಯಾಯಿತಿ ದರದಲ್ಲಿ ಕಾಶಿ ಸೇರಿದಂತೆ ಅನೇಕ ಪುಣ್ಯ ಕ್ಷೇತ್ರಗಳಿಗೆ ಜನರು ಬುಕ್ ಮಾಡಿ ಹೋಗಬಹುದಾಗಿದೆ. ಪುಟ 2

ಮಾಲ್ಡೀವ್ ಸರ್ಕಾರದ 'ಭಾರತ ವಿರೋಧಿ' ನಿಲುವಿಗೆ ಅಲ್ಲಿನ ಪಕ್ಷಗಳು ಕೆಂಡಾಮಂಡಲ

ಮಾಲ್ಡೀವ್: ಸಚಿವರು ಮಾಡಿದ ಒಂದು ಟ್ವೀಟ್ ಇದೀಗ ಆ ದೇಶವನ್ನು ಮುಳುಗುವ ಸ್ಥಿತಿಗೆ ತಂದುಬಿಟ್ಟಿದೆ. ಮಾಲ್ಡೀವ್ಸ್ ಸರ್ಕಾರದ ಸಚಿವರು ಭಾರತದ ಪ್ರಧಾನಿ ನರೇಂದ್ರ ಮೋದಿ ಅವರ ವಿರುದ್ಧ ಮಾಡಿದ ಅವಹೇಳನಕಾರಿ ಪೋಸ್ಟ್ ಅಲ್ಲಿನ ಆಡಳಿತವನ್ನು ತಲೆಕೆಳಗೆ ಮಾಡಿದೆ.

ಇದೀಗ ಅಲ್ಲಿನವರೇ ಮಾಲ್ಡೀವ್ಸ್ ಸರ್ಕಾರವನ್ನು ವಿರೋಧಿಸುತ್ತಿದ್ದಾರೆ. ಪುಟ 2

ಸೀಟು ಹಂಚಿಕೆ ಶೀಘ್ರ ಫೈನಲ್

ಜನವರಿ ಕೊನೆಯಲ್ಲಿ ಅಮಿತ್ ಶಾ ಜತೆ ಕುಮಾರಸ್ವಾಮಿ ಸಭೆ

ಬೆಂಗಳೂರು: ಮುಂಬರುವ ಲೋಕಸಭಾ ಚುನಾವಣೆಗೆ ಬಿಜೆಪಿ, ಜೆಡಿಎಸ್ ಸೀಟು ಹಂಚಿಕೆ ಶೀಘ್ರ ಅಂತಿಮಗೊಳ್ಳಲಿದೆ. ಜನವರಿ 27ರ ನಂತರ ದೆಹಲಿಯಲ್ಲಿ ಉಭಯ ಪಕ್ಷಗಳ ನಾಯಕರು ಸಭೆ ನಡೆಸಿ ಅಂತಿಮ ತೀರ್ಮಾನ ಕೈಗೊಳ್ಳಲಿದ್ದಾರೆ. ದೆಹಲಿಯಲ್ಲಿ ಬಿಜೆಪಿ ಹಾಗೂ ಜೆಡಿಎಸ್ ನಾಯಕರು ಈಗಾಗಲೇ ಕ್ಷೇತ್ರದ ಹಂಚಿಕೆ ಕುರಿತು ಎರಡು ಸುತ್ತಿನ ಸಭೆ ನಡೆಸಿದ್ದಾರೆ. ಬಿಜೆಪಿ ನಾಯಕರ ಜೊತೆ ಹೆಚ್ ಡಿ ಕುಮಾರಸ್ವಾಮಿ ಎರಡು ಸುತ್ತಿನ ಚರ್ಚೆ ಮಾಡಿದ್ದಾರೆ.

ನಾಲ್ಕು ಕ್ಷೇತ್ರಗಳ ಬದಲು 3 ಕ್ಷೇತ್ರಗಳಲ್ಲಿ ಸ್ಪರ್ಧೆಗೆ ಜೆಡಿಎಸ್ ನಿರ್ಧರಿಸಿದೆ ಎಂದು ಮೂಲಗಳು ತಿಳಿಸಿವೆ. ಅದೇ ರೀತಿ, ಹಾಸನ, ಮಂಡ್ಯ ಕ್ಷೇತ್ರ ಬಿಟ್ಟುಕೊಡಲು ಬಿಜೆಪಿ ಕೂಡ ನಿರ್ಧಾರ ಕೈಗೊಂಡಿದೆ ಎನ್ನಲಾಗಿದೆ.

ಕೋಲಾರ, ಚಿಕ್ಕಬಳ್ಳಾಪುರ, ಬೆಂಗಳೂರು ಗ್ರಾಮಾಂತರ ಕ್ಷೇತ್ರದಲ್ಲಿ ಒಂದು ಕ್ಷೇತ್ರ ತೆಗೆದುಕೊಳ್ಳಲು ಜೆಡಿಎಸ್ ತೀರ್ಮಾನಿಸಿದೆ. ಮಂಡ್ಯ, ಹಾಸನ ಸೇರಿ ಐದು ಲೋಕಸಭಾ ಕ್ಷೇತ್ರಗಳ ಸಮೀಕ್ಷೆಯನ್ನು ಜೆಡಿಎಸ್ ಮಾಡಿಸಿದೆ. ಈ ಪೈಕಿ ನಾಲ್ಕು ಲೋಕಸಭಾ ಕ್ಷೇತ್ರಗಳ ಸಮೀಕ್ಷಾ ವರದಿ ಜೆಡಿಎಸ್ ಗೆ ಪೂರಕವಾಗಿ ಬಂದಿದೆ. ಹೀಗಾಗಿ ಜೆಡಿಎಸ್ ಗೆಲ್ಲಲು ಅವಕಾಶ ಇರುವ ಮೂರೂ ಕ್ಷೇತ್ರಗಳನ್ನು ನೀಡುವಂತೆ ಕುಮಾರಸ್ವಾಮಿ ಬಿಜೆಪಿ ನಾಯಕರ ಬಳಿ ಕೇಳಿದ್ದಾರೆ. ಹೀಗಾಗಿ 27 ನಂತರ ಅಮಿತ್ ಶಾ ಹಾಗೂ ಜೆಪಿ ನಡ್ಡಾ ಜೊತೆ ಕುಮಾರಸ್ವಾಮಿ ಅಂತಿಮ ಸಭೆ ನಡೆಸಿ ಕ್ಷೇತ್ರ ಹಂಚಿಕೆಯ ಅಂತಿಮ ಘೋಷಣೆ ಮಾಡುವ ಸಾಧ್ಯತೆ ಇದೆ. ಪುಟ 2

ನಳಿನ್ ಕುಮಾರ್ ಕಟೀಲ್‌ಗೆ ಟಿಕೆಟ್ ಡೌಟ್

ಟಿಕೆಟ್ ರೇಸ್‌ನಲ್ಲಿ ಬ್ರಿಜೇಶ್ ಚೌಟಾ

ಮಂಗಳೂರು: ಕರಾವಳಿ ಬಿಜೆಪಿಯ ಭದ್ರಕೋಟೆಯಾಗಿದೆ. ದಕ್ಷಿಣ ಕನ್ನಡ ಜಿಲ್ಲೆ ಕಾಂಗ್ರೆಸ್ ಹಿಡಿತದಿಂದ ತಪ್ಪಿ ಹಲವು ವರ್ಷಗಳೇ ಕಳೆದಿವೆ. ಸದ್ಯ, ಲೋಕಸಭಾ ಚುನಾವಣೆ ಸಮೀಪಿಸುತ್ತಿರುವ ಹಿನ್ನೆಲೆ ನಳಿನ್ ಕುಮಾರ್ ಕಟೀಲ್ ಸಂಸದರಾಗಿರುವ ದಕ್ಷಿಣ ಕನ್ನಡದಲ್ಲಿ ಹೊಸ ಮುಖವನ್ನು ಕಣಕ್ಕಿಳಿಸುವ ಸಾಧ್ಯತೆ ಇದೆ. ಈ ನಿಟ್ಟನಲ್ಲಿ ನೋಡುವುದಾದರೆ, ಕ್ಯಾಪ್ಟನ್ ಬ್ರಿಜೇಶ್ ಚೌಟಾ ಅವರು ಬಿಜೆಪಿ ಟಿಕೆಟ್ ರೇಸ್ ನಲ್ಲಿ ಮುಂಚೂಣಿಯಲ್ಲಿದ್ದಾರೆ.

ದಕ್ಷಿಣ ಕನ್ನಡ ಲೋಕಸಭಾ ಕ್ಷೇತ್ರದಲ್ಲಿ ನಳಿನ್ ಕುಮಾರ್ ಕಟೀಲ್ ಅವರು ಹ್ಯಾಟ್ರಿಕ್ ಗೆಲುವು ದಾಖಲಿಸಿದ್ದಾರೆ.

ಆದರೆ ಈ ಬಾರಿ ಅವರಿಗೆ ಟಿಕೇಟ್ ಕೈ ತಪ್ಪುವ ಸಾಧ್ಯತೆ ಇದೆ ಎನ್ನಲಾಗುತ್ತಿದೆ. ಕರಾವಳಿ ಬಿಜೆಪಿ ಕಾರ್ಯಕರ್ತರು ಹಾಗೂ ಸಂಘಟನೆ ಕಾರ್ಯಕರ್ತರು ಕಟೀಲ್ ಮೇಲೆ ಒಲವು ಹೊಂದಿಲ್ಲ. ಕಾರ್ಯಕರ್ತರ ಅಭಿಪ್ರಾಯವನ್ನು ಕಡೆಗಣಿಸಿ ಕಟೀಲ್ ಗೆ ಟಿಕೆಟ್ ನೀಡಿದರೆ ವಿಧಾನಸಭಾ ಚುನಾವಣೆಯಲ್ಲಿ ಪುತ್ತೂರು ಕ್ಷೇತ್ರದಲ್ಲಾದ ಬಂಡಾಯದ ಬಿಸಿ ಲೋಕಸಭಾ ಚುನಾವಣೆಯಲ್ಲಿ ಮರುಕಳಿಸುವ ಸಾಧ್ಯತೆ ಇದೆ.

ಬಿಜೆಪಿ ಭದ್ರಕೋಟೆಯಲ್ಲಿ ವ್ಯಕ್ತಿಗಿಂತ ಪಕ್ಷದ ಶಕ್ತಿಯೇ ದೊಡ್ಡದು. ಯಾರನ್ನೇ ನಿಲ್ಲಿಸಿದರೂ ಗೆಲುವು ನಿಶ್ಚಿತ ಪುಟ 2

ಒಂದೇ ದಿನ 548 ಮಂದಿಗೆ ಕಚ್ಚಿದ ಬೀದಿ ನಾಯಿಗಳು

ಮಧ್ಯಪ್ರದೇಶ: ಮಧ್ಯಪ್ರದೇಶದಲ್ಲಿ ಇತ್ತೀಚಿನ ದಿನಗಳಲ್ಲಿ ಬೀದಿನಾಯಿಗಳ ಹಾವಳಿ ಹೆಚ್ಚಾಗಿದೆ. ಜನವರಿ 23ರಂದು ಮಂಗಳವಾರ ನಗರದಲ್ಲಿ ಒಟ್ಟು 548 ಮಂದಿಗೆ ಬೀದಿ ನಾಯಿಗಳು ಕಚ್ಚಿರುವ ಸಂಗತಿ ಬೆಳಕಿಗೆ ಬಂದಿದೆ. ಅಧಿಕಾರಿಗಳ ಪ್ರಕಾರ, ಎಲ್ಲಾ 548 ಜನರಲ್ಲಿ, 197 ಜನರು ಆಂಟಿ ರೇಬಿಸ್ ಲಸಿಕೆಗಾಗಿ ಮೊರಾರ್‌ನ ಸರ್ಕಾರಿ ಆಸ್ಪತ್ರೆಗೆ ತೆರಳಿದ್ದಾರೆ ಮತ್ತು 131 ಜನರು ಆಂಟಿ ರೇಬಿಸ್ ಲಸಿಕೆಗಾಗಿ ಜಯ ಆರೋಗ್ಯ ಆಸ್ಪತ್ರೆಯನ್ನು ಸಂಪರ್ಕಿಸಿದ್ದಾರೆ. ಪುಟ 2

ಪಶ್ಚಿಮ ಆಫ್ರಿಕಾದ ಮಾಲಿಯಲ್ಲಿ ಚಿನ್ನದ ಗಣಿ ಕುಸಿತ

70 ಮಂದಿ ಸಾವು

ಪಶ್ಚಿಮ ಆಫ್ರಿಕಾ: ಪಶ್ಚಿಮ ಆಫ್ರಿಕಾದ ಮಾಲಿಯಲ್ಲಿ ಚಿನ್ನದ ಗಣಿ ಕುಸಿದು 70 ಮಂದಿ ಪ್ರಾಣ ಕಳೆದುಕೊಂಡಿರುವ ಘಟನೆ ತಡವಾಗಿ ಬೆಳಕಿಗೆ ಬಂದಿದೆ. ಗಣಿಕುಸಿತದ ಅಪಾಯವಿರುವ ಪ್ರದೇಶದಲ್ಲೇ ಈ ಅವಘಡ ಸಂಭವಿಸಿದೆ. ನೈಋತ್ಯ ಕೌಲಿಕೊರೊ ಪ್ರದೇಶದ ಕಂಗಾಬಾ ಜಿಲ್ಲೆಯಲ್ಲಿ ಹಲವಾರು ಗಣಿ ಕಾರ್ಮಿಕರು ಪ್ರಾಣ ಕಳೆದುಕೊಂಡಿದ್ದಾರೆ. ಪುಟ 2

ವಸತಿ ಶಾಲೆ ಪಕ್ಕದಲ್ಲೇ ಕಸ ವಿಲೇವಾರಿ ಘಟಕ

ಮೂಗು ಮುಚ್ಚಿ ಪಾಠ ಕೇಳುವ ಸ್ಥಿತಿ, ಪುರಸಭೆ ವಿರುದ್ಧ ಪೋಷಕರ ಆಕ್ರೋಶ

ಮೈಸೂರು: ಸಿಎಂ ಸಿದ್ದರಾಮಯ್ಯ ಪ್ರತಿನಿಧಿಸುವ ವರುಣ ಕ್ಷೇತ್ರದಲ್ಲಿರುವ ವಸತಿ ಶಾಲೆಯೊಂದರಲ್ಲಿ ಶಾಲಾ ಮಕ್ಕಳು ಪ್ರತಿದಿನ ಪರದಾಡುವಂತ ಪರಿಸ್ಥಿತಿ ನಿರ್ಮಾಣವಾಗಿದೆ. ವಸತಿ ಶಾಲೆಯ ಪಕ್ಕದಲ್ಲೇ ಕಸ ವಿಲೇವಾರಿ ಘಟಕ ಇದ್ದು ಮಕ್ಕಳು ಶಾಲೆಯಲ್ಲಿ ಮೂಗು ಮುಚ್ಚಿಕೊಂಡು ಪಾಠ ಕೇಳುವಂತಾಗಿದೆ. ಇದರಿಂದ ಮಕ್ಕಳಿಗೆ ಕಿರಿ-ಕಿರಿ, ಆರೋಗ್ಯ ಸಮಸ್ಯೆಗಳು ಕಾಡುತ್ತಿವೆ. ಅಧಿಕಾರಿಗಳಿಗೆ ಎಷ್ಟೇ ಮನವಿ ಮಾಡಿದರೂ ಯಾವುದೇ ಪ್ರಯೋಜನವಾಗುತ್ತಿಲ್ಲ.

ಮೈಸೂರು ಜಿಲ್ಲೆ ಟಿ.ನರಸೀಪುರ ತಾಲೂಕಿನ ಕೂಡ್ಲೂರು ಗ್ರಾಮದ ಕಿತ್ತೂರು ರಾಣಿ ಚೆನ್ನಮ್ಮ ವಸತಿ ಶಾಲೆಯಲ್ಲಿ ಹೆಣ್ಣು ಮಕ್ಕಳ ಪರಿಸ್ಥಿತಿ ಹೇಳುವಂತಿಲ್ಲ. ಏಕೆಂದರೆ ಪುರಸಭೆ ನಿರ್ಲಕ್ಷ್ಯಕ್ಕೆ ಈ ಶಾಲಾ ಮಕ್ಕಳು ದಿನ ನಿತ್ಯ ಕಿರಿಕಿರಿ ಅನುಭವಿಸುತ್ತಿದ್ದಾರೆ. ಪ್ರತಿನಿತ್ಯ ಮೂಗು ಮುಚ್ಚಿಕೊಂಡು ಪಾಠ ಕೇಳಬೇಕಾದ ಪರಿಸ್ಥಿತಿ ಇದೆ. ಸಾಂಕ್ರಾಮಿಕ ರೋಗದ

ಭೀತಿ ಎದುರಾಗಿದೆ. ಟಿ.ನರಸೀಪುರ ತಾಲೂಕು ವರುಣ ಕ್ಷೇತ್ರ ವ್ಯಾಪ್ತಿಗೆ ಸೇರಿರುವ ಶಾಲೆಯಲ್ಲಿ ಇಂತಹದೊಂದು ಕೆಟ್ಟ ಸ್ಥಿತಿ ಇದೆ.

ಹೆಣ್ಣು ಮಕ್ಕಳ ಶಿಕ್ಷಣಕ್ಕಾಗಿ ಕೋಟ್ಯಂತರ ರೂ ಖರ್ಚು ಮಾಡಿ ಶಾಲೆ ನಿರ್ಮಾಣ ಮಾಡಲಾಗಿದೆ. ಆದರೆ ಶಾಲೆಯ ಕಾಂಪೌಂಡ್ ಪಕ್ಕದಲ್ಲೇ ಕಸ ವಿಲೇವಾರಿ ಘಟಕ ಇದ್ದು ಇದರಿಂದ ಸಮಸ್ಯೆ ಎದುರಾಗಿದೆ. ಪುಟ 2

ವಿರಹ ನೂರು ನೂರು ತರಹ!

ಬೆಂಗಳೂರು: ವಿರಹ.. ನೂರು ನೂರು ತರಹ.. ವಿರಹ.. ಪ್ರೇಮ ಕಾವ್ಯದ ಕಹಿ ಬರಹ.. ಎನ್ನುವ ಹಾಡಿನಂತೆ ಇಲ್ಲೊಂದು ಜೋಡಿ ಮಟ ಮಟ ಮಧ್ಯಾಹ್ನವೇ ಕಾರಿನಲ್ಲೇ ಬೆತ್ತಲಾಗಿ ಕಾಮತೃಷೆ ತೀರಿಸಿಕೊಳ್ಳಲು ಮುಂದಾದ ವಿಲಕ್ಷಣ ವಿದ್ಯಮಾನ ಬೆಂಗಳೂರಿನ ಉದ್ಯಾನವೊಂದರ ಬಳಿ ನಡೆದಿದೆ. ಇದೇ ವೇಳೆ, ದೃಶ್ಯ ಕಂಡು ಬುದ್ಧಿಹೇಳಲು ಬಳಿ ತೆರಳಿದ ಪೊಲೀಸ್ ಮೇಲೆಯೆ ಕಾರು ಚಲಾಯಿಸಿಕೊಂಡು ಜೋಡಿ ಪರಾರಿಯಾಗಿದೆ. ಗಾಯಗೊಂಡ ಸಬ್ ಇನ್ ಸ್ಪೆಕ್ಟರ್ ಮಹೇಶ್ ಅವರನ್ನು ಆಸ್ಪತ್ರೆಗೆ ದಾಖಲಿಸಲಾಗಿದ್ದು, ಚಿಕಿತ್ಸೆ ನೀಡಲಾಗುತ್ತಿದೆ.

ನಡೆದಿದ್ದೇನು: ಬೆಂಗಳೂರಿನ ಜ್ಞಾನಭಾರತಿ ಪೊಲೀಸ್ ಠಾಣೆ ವ್ಯಾಪ್ತಿಯ ಉದ್ಯಾನವನವೊಂದರ ಬಳಿ ಕಿಯೋ ಸೆಲಾಟೋಸ್ ಕಾರಿನಲ್ಲಿ ಬಂದಿದ್ದ ಜೋಡಿಯೊಂದು ಅಲ್ಲೇ ಬಟ್ಟೆಬಿಚ್ಚಿ ಕಾಮಕೇಳಿ ಆರಂಭಿಸಿದೆ. ಪಾರ್ಕ್ ನಲ್ಲಿ ಅನೇಕ ಮಂದಿ ಇದ್ದರೂ, ಅವರಿಗೆಲ್ಲ ತಾವು ಕಾಣಿಸುತ್ತಿದ್ದರೂ ಅದನ್ನು ಲೆಕ್ಕಿಸದೆ ಜೋಡಿ ಸರಸದಲ್ಲಿ ತಲ್ಲೀನವಾಗಿದೆ. ಇದೇ ವೇಳೆ ಅಲ್ಲಿ ಕರ್ತವ್ಯ ನಿರತರಾಗಿದ್ದ ಸಬ್ ಇನ್ಸ್ ಪೆಕ್ಟರ್ ಮಹೇಶ್ ಆ ಜೋಡಿಯನ್ನು ಗಮನಿಸಿದ್ದಾರೆ. ಪುಟ 2

ವಿದ್ಯಾರ್ಥಿನಿಯ ಕೂದಲು ಹಿಡಿದು ಎಳೆದೊಯ್ದ ಮಹಿಳಾ ಪೊಲೀಸರು

ತೆಲಂಗಾಣ: ತೆಲಂಗಾಣ ಹೈಕೋರ್ಟ್ ನಿರ್ಮಾಣಕ್ಕೆ ಕೃಷಿ ವಿಶ್ವವಿದ್ಯಾಲಯದ ಜಮೀನು ಮಂಜೂರು ಮಾಡುವುದನ್ನು ವಿರೋಧಿಸಿ ಹೈದರಾಬಾದ್‌ನಲ್ಲಿ ನಡೆದ ಪ್ರತಿಭಟನೆಯ ವೇಳೆ ಮಹಿಳಾ ಪೊಲೀಸರು ಪ್ರತಿಭಟನಾ ನಿರತ ವಿದ್ಯಾರ್ಥಿನಿಯ ಕೂದಲನ್ನು ಹಿಡಿದು ಎಳೆದೊಯ್ದ ಅಮಾನುಷ ಘಟನೆ ನಡೆದಿದೆ.

ಸ್ಕೂಟರ್ ನಲ್ಲಿದ್ದ ಇಬ್ಬರು ಮಹಿಳಾ ಪೊಲೀಸರು ವಿದ್ಯಾರ್ಥಿನಿಯ ಜುಟ್ಟು ಹಿಡಿದು ಧರಧರನೆ ಎಳೆದೊಯ್ಯುತ್ತಿರುವ ವಿಡಿಯೋ ವೈರಲ್ ಆಗಿದೆ. ಸ್ಕೂಟರ್‌ನಲ್ಲಿ ಹೋಗುತ್ತಿದ್ದ ಇಬ್ಬರು ಮಹಿಳಾ ಪೊಲೀಸರು ಬಾಲಕಿಯನ್ನು ಹಿಂಬಾಲಿಸುತ್ತಿರುವುದು ಮತ್ತು ಸ್ಕೂಟರ್ ನಲ್ಲಿ ಹಿಂದೆ ಕುಳಿತಿದ್ದ ಮಹಿಳೆ ಆಕೆಯ ಕೂದಲನ್ನು ಎಳೆದುಕೊಂಡು ಹೋಗುತ್ತಿರುವುದು ವೀಡಿಯೊದಲ್ಲಿ ಕಂಡುಬಂದಿದೆ. ಪುಟ 2

ಲೋಕಸಭಾ ಚುನಾವಣೆಯಲ್ಲಿ ಕಾಂಗ್ರೆಸ್ ಗೆಲ್ಲುತ್ತೆ

ಬೆಂಗಳೂರು: ಲೋಕಸಭಾ ಚುನಾವಣೆಯಲ್ಲಿ ಕಾಂಗ್ರೆಸ್ ಹೆಚ್ಚು ಸ್ಥಾನಗಳಲ್ಲಿ ಗೆಲುವು ಸಾಧಿಸಲಿದೆ ಅಂತ ಗೃಹ ಸಚಿವ ಪರಮೇಶ್ವರ್ ವ್ಯಕ್ತಪಡಿಸಿದ್ದಾರೆ. ಲೋಕಸಭೆಯಲ್ಲಿ ಹೆಚ್ಚು ಸ್ಥಾನ ಗೆಲ್ಲದೇ ಹೋದ್ರೆ ಸಚಿವರಾಗಿ ಮುಂದುವದ ನೈತಿಕತೆ ಇಲ್ಲ ಎಂಬ ಸಚಿವ ರಾಜಣ್ಣ ಹೇಳಿಕೆ ವಿಚಾರಕ್ಕೆ ಪ್ರತಿಕ್ರಿಯೆ ನೀಡಿದ ಅವರು, ನಾವು ಹೆಚ್ಚು ಸ್ಥಾನ ಗೆಲ್ತೀವಿ ಅನ್ನೋ ವಿಶ್ವಾಸ ಇದೆ. 28ಕ್ಕೆ 28 ಗೆಲ್ಲೋಕೆ ಹೊರಟಿದ್ದೇವೆ. ಹಿಂದೆ 27 ಸ್ಥಾನ ಕಾಂಗ್ರೆಸ್ ಗೆದ್ದಿರೋದನ್ನ ನೆನಪು ಮಾಡಿಕೊಳ್ಳಬೇಕು ಎಂದರು. ಸದ್ಯದ ವಾತಾವರಣ ಚೆನ್ನಾಗಿ ಇದೆ. ನಾವು ಗ್ಯಾರಂಟಿಗಳನ್ನ ಕೊಟ್ಟಿದ್ದೇವೆ. ಜನಪರ ಸರ್ಕಾರ ಇದೆ. ಹೆಚ್ಚು ಸ್ಥಾನ ಗೆಲ್ಲುವ ವಿಶ್ವಾಸ ಇದೆ. ನಾವು ಹೆಚ್ಚು ಸ್ಥಾನ ಗೆಲ್ತೀವಿ ಎಂದರು. ಇದೇ ವೇಳೆ ನಿಗಮ-ಮಂಡಳಿ ಸ್ಥಾನದ ವಿಚಾರವಾಗಿ ಎಲ್ಲರ ಅಭಿಪ್ರಾಯ ಪಡೆಯಲಾಗಿದೆ ಎಂಬ ಸಿಎಂ ಹೇಳಿಕೆ ವಿಚಾರಕ್ಕೆ ಪ್ರತಿಕ್ರಿಯೆ ನೀಡಿದ ಅವರು, ಸಿಎಂ ಮತ್ತು ಅಧ್ಯಕ್ಷರು ಹೇಳಿದ ಮೇಲೆ ಅ ಸಬ್ಜೆಕ್ಟ್ ಮುಗೀತು. ನಾವು ಹೇಳೋದನ್ನ ಹೇಳಿದ್ದು ಆಯ್ತು. ಈಗ ಸಿಎಂ, ಅಧ್ಯಕ್ಷರು ಅದಕ್ಕೆ ಕ್ಲಾರಿಫಿಕೇಶನ್ ಕೊಟ್ಟಿದ್ದಾರೆ ಅಲ್ಲವಾ ಅಲ್ಲಿಗೆ ಮುಗೀತು ಎಂದರು.

ಜಾತ್ರೆ ವೇಳೆ ಕುಡಿದು ರಂಪಾಟ ಮೂವರಿಗೆ ಕಟರ್‌ನಿಂದ ಇರಿತ

ಚಿತ್ರದುರ್ಗ: ಕುಡಿದ ಅಮಲಿನಲ್ಲಿ ವ್ಯಕ್ತಿಯೊಬ್ಬ ಮೂವರ ಮೇಲೆ ಸ್ಟೀಲ್ ಕಟರ್‌ನಿಂದ ಹಲ್ಲೆ ನಡೆಸಿದ ಘಟನೆ ಚಿತ್ರದುರ್ಗ ತಾಲೂಕಿನ ಮಲ್ಲಾಪುರ ಗ್ರಾಮದಲ್ಲಿ ನಡೆದಿದೆ. ಗ್ರಾಮದಲ್ಲಿ ಉಡುಸಲಮ್ಮ ದೇವಿಯ ಜಾತ್ರೆ ನಡೆಯುತ್ತಿತ್ತು. ಈ ವೇಳೆ ಬೇರೆ ಬೇರೆ ಕಡೆಯಿಂದ ಗ್ರಾಮಕ್ಕೆ ಜನ ಬಂದಿದ್ದರು. ಇದೇ ವೇಳೆ ವಿರೇಶ್ ಎಂಬಾತ ಕುಡಿದು ಗಲಾಟೆ ಆರಂಭಿಸಿದ್ದಾನೆ. ಬಳಿಕ ದೇವಾಲಯದ ಬಳಿ ಇದ್ದ ಮೂವರು ಅದೇ ಗ್ರಾಮದ ಯುವಕರಿಗೆ ಸ್ಟೀಲ್ ಇರಿದಿದ್ದಾನೆ. ಗ್ರಾಮದ ಪವನ್, ಮಾರುತಿ ಹಾಗೂ ಮಂಜುನಾಥ್ ಎಂಬವರ ಮೇಲೆ ಹಲ್ಲೆ ನಡೆದಿದ್ದು, ಅವರನ್ನು ಜಿಲ್ಲಾಸ್ಪತ್ರೆಗೆ ದಾಖಲಿಸಲಾಗಿದೆ. ಹಿಂದಿನಿಂದಲೂ ವೀರೇಶ್ ಹಾಗೂ ಹಲ್ಲೆಗೊಳಗಾದ ಮೂವರು ಯುವಕರ ನಡುವೆ ಜಾತಿ ವೈಷಮ್ಯ ಇತ್ತು ಎನ್ನಲಾಗಿದೆ. ಇದೇ ಕಾರಣಕ್ಕೆ ಸ್ಟೀಲ್ ಕಟರ್‌ನಿಂದ ಹಲ್ಲೆ ನಡೆಸಿದ್ದಾನೆ ಎಂದು ಆರೋಪಿಸಲಾಗಿದೆ. ಈ ಸಂಬಂಧ ಚಿತ್ರದುರ್ಗ ಗ್ರಾಮಾಂತರ ಠಾಣೆಯಲ್ಲಿ ಪ್ರಕರಣ ದಾಖಲಾಗಿದೆ. ಸ್ಥಳಕ್ಕೆ ಪೊಲೀಸರು ಭೇಟಿ ನೀಡಿ ಪರಿಶೀಲನೆ ನಡೆಸಿದ್ದಾರೆ. ಆರೋಪಿಯನ್ನು ವಶಕ್ಕೆ ಪಡೆದು ವಿಚಾರಣೆ ನಡೆಸಲಾಗುತ್ತಿದೆ.

ಮಲ್ಲಿಕಾರ್ಜುನ್ ಖರ್ಗೆ ಆಪ್ತ ಬಿಜೆಪಿ ಸೇರ್ಪಡೆ

ಬೆಂಗಳೂರು: ಲೋಕಸಭೆ ಚುನಾವಣೆಗೆ ದೇಶದಲ್ಲಿ ಅಖಾಡ ಸಿದ್ದವಾಗುತ್ತಿದೆ. ಈ ಬಾರಿ ಶತಾಯಗತಾಯ ಬಿಜೆಪಿಯನ್ನು ಹಣಿಯಲು ವಿರೋಧ ಪಕ್ಷಗಳು ಒಂದಾಗಿ ಇಂಡಿಯಾ ಮೈತ್ರಿಕೂಟ ರಚಿಸಿಕೊಂಡಿವೆ. ಈ ಮೈತ್ರಿಕೂಟದ ಅಧ್ಯಕ್ಷರನ್ನಾಗಿ ಮಲ್ಲಿಕಾರ್ಜುನ ಖರ್ಗೆಯವರನ್ನು ಆಯ್ಕೆ ಮಾಡಲಾಗಿದೆ. ಆದರೆ ಮಲ್ಲಿಕಾರ್ಜುನ್ ಖರ್ಗೆ ಅವರಿಗೆ ತವರು ಕ್ಷೇತ್ರದಲ್ಲೇ ಬಿಗ್ ಶಾಕ್ ನೀಡಲಾಗಿದೆ. ಅದು ಮಲ್ಲಿಕಾರ್ಜುನ್ ಖರ್ಗೆ ಅವರ ಆಪ್ತ ಕಾಂಗ್ರೆಸ್ ತೊರೆದು ಬಿಜೆಪಿ ಸೇರ್ಪಡೆಯಾಗಿದ್ದಾರೆ.

ಹೌದು ಮಲ್ಲಿಕಾರ್ಜುನ ಖರ್ಗೆ ಅವರ ಅತ್ಯಾಪ್ತ ವಲಯದಲ್ಲಿ ಗುರುತಿಸಿಕೊಂಡಿದ್ದ ನಿವೃತ್ತ ಕೆಎಎಸ್ ಅಧಿಕಾರಿ ರುದ್ರಯ್ಯ ಅವರು ಬಿಜೆಪಿ ಬಾವುಟ ಹಿಡಿದು ಕೇಸರಿ ಮನೆಯನ್ನು ಪ್ರವೇಶಿಸಿದ್ದಾರೆ. ಮಲ್ಲೇಶ್ವರಂನಲ್ಲಿರುವ ಜಗನ್ನಾಥ ಭವನದಲ್ಲಿ ಮಾಜಿ ಮುಖ್ಯಮಂತ್ರಿ ಬಸವರಾಜ ಬೊಮ್ಮಾಯಿ ಮತ್ತು ವಿಧಾನಸಭೆ ವಿಪಕ್ಷ ನಾಯಕ ಆರ್. ಅಶೋಕ್ ನೇತೃತ್ವದಲ್ಲಿ ಬಿಜೆಪಿ ಸೇರ್ಪಡೆಯಾಗಿದ್ದಾರೆ. ಈ ವೇಳೆ ಸಂಸದ ಎಸ್. ಮುನಿಸ್ವಾಮಿ, ಶಾಸಕ ಡಾ. ಶಿವರಾಜ್ ಪಾಟೀಲ್ ಮತ್ತು ವಿಧಾನ ಪರಿಷತ್ ಸದಸ್ಯ ಛಲವಾದಿ ನಾರಾಯಣಸ್ವಾಮಿ ಉಪಸ್ಥಿತರಿದ್ದರು.

ಯಾರು ಈ ರುದ್ರಯ್ಯ

ದಲಿತ ಸಮುದಾಯದ ನಾಯಕರಾಗಿರುವ ರುದ್ರಯ್ಯ ಅವರು ನೀರಾವರಿ ಇಲಾಖೆಯಲ್ಲಿ ಹಿರಿಯ ಅಧಿಕಾರಿಯಾಗಿ ಸೇವೆ ಸಲ್ಲಿಸಿದ್ದರು. ನಿವೃತ್ತಿ ಬಳಿಕ ಕಾಂಗ್ರೆಸ್ ಸೇರ್ಪಡೆಯಾಗಿದ್ದರು. 2023ರ ವಿಧಾನಸಭಾ ಚುನಾವಣೆ ವೇಳೆ ಲಿಂಗಸೂಗೂರು ಕ್ಷೇತ್ರದಿಂದ ಕಾಂಗ್ರೆಸ್ ಟಿಕೆಟ್ ಅಕಾಂಕ್ಷಿಯಾಗಿದ್ದರು. ಆದರೆ ಟಿಕೆಟ್ ಸಿಗದ ಹಿನ್ನೆಲೆಯಲ್ಲಿ ಕಾರಣ ಪಕ್ಷೇತರರಾಗಿ ಸ್ಪರ್ದಿಸಿದ್ದರು. ಇನ್ನು ತಮಗೆ ಟಿಕೆಟ್ ತಪ್ಪಲು ಮಲ್ಲಿಕಾರ್ಜುನ ಖರ್ಗೆ ಅವರೇ ಕಾರಣ ಎಂದು ಕಾಂಗ್ರೆಸ್ ತೊರೆಯಲು ನಿರ್ಧರಿಸಿದ್ದಾರೆ ಮಾತುಗಳು ಕೇಳಿಬಂದಿದ್ದವು. ಆದರೆ ಯಾವ ಪಕ್ಷಕ್ಕೆ ಸೇರುತ್ತಾರೆ ಎಂಬುವುದು ಖಚಿತಪಡಿಸಿರಲಿಲ್ಲ. ಇದೀಗ ಕಮಲಪಾಳಯ ಸೇರಿದ್ದಾರೆ.

ಅಂಗನವಾಡಿಗಳಿಗೆ ಬಾಡಿಗೆ ಕಟ್ಟಲು ಯೋಗ್ಯತೆ ಇಲ್ಲದ ರಾಜ್ಯ ಸರ್ಕಾರ

ರಾಯಚೂರು: ಅಂಗನವಾಡಿ ಕೇಂದ್ರಗಳಿಗೆ ಬಾಡಿಗೆ ಕಟ್ಟಲು ಯೋಗ್ಯತೆ ಇಲ್ಲದ ಸರ್ಕಾರ ಇದ್ದರೆಷ್ಟು ಸತ್ತರೆಷ್ಟು ಎಂದು ವಿಪಕ್ಷ ನಾಯಕ ಆರ್.ಅಶೋಕ್ ಆಕ್ರೋಶ ಹೊರಹಾಕಿದ್ದಾರೆ. ರಾಯಚೂರು ಜಿಲ್ಲೆಯಲ್ಲಿ 2856 ಅಂಗನವಾಡಿ ಕೇಂದ್ರಗಳ ಪೈಕಿ ಒಟ್ಟು 808 ಬಾಡಿಗೆ ಕಟ್ಟಡಗಳ ಕೋಟ್ಯಂತರ ರೂಪಾಯಿ ಬಾಡಿಗೆಯನ್ನು ಬಿಡುಗಡೆ ಮಾಡದೆ ರಾಜ್ಯ ಸರ್ಕಾರ ಬಾಕಿ ಉಳಿಸಿದೆ. ಈ ಬಗ್ಗೆ ಟ್ವೀಟ್ ಮಾಡಿದ ಅಶೋಕ್ ಅವರು ಮುಖ್ಯಮಂತ್ರಿ ಸಿದ್ದರಾಮಯ್ಯ ಮತ್ತು ಸಚಿವೆ ಲಕ್ಷ್ಮೀ ಹೆಬ್ಬಾಳ್ಕರ್ ವಿರುದ್ಧ ಆಕ್ರೋಶ ಹೊರಹಾಕಿದ್ದಾರೆ.

''ಅಂಗನವಾಡಿ ಕೇಂದ್ರಗಳಿಗೆ ಬಾಡಿಗೆ ಕಟ್ಟಲೂ ಯೋಗ್ಯತೆ ಇಲ್ಲದ ಕಾಂಗ್ರೆಸ್ ಸರ್ಕಾರ, ಅಂಗನವಾಡಿ ಕಾರ್ಯಕರ್ತೆಯರು ಬಡ್ಡಿಗೆ ಸಾಲ ತಂದು ಕಟ್ಟಡದ ಬಾಡಿಗೆ ಕಟ್ಟುವ ಪರಿಸ್ಥಿತಿ ತಂದಿಟ್ಟಿದೆ. ಗ್ರಾಮೀಣ ಭಾಗದ ಬಡ ಕುಟುಂಬದ ಗರ್ಭಿಣಿಯರು, ಬಾಣಂತಿಯರು ಹಾಗೂ ಮಕ್ಕಳಿಗೆ ಅಂಗನವಾಡಿಯಲ್ಲಿ ಸಿಗುವ ಬಿಸಿಯೂಟ, ಪೌಷ್ಠಿಕ ಆಹಾರವೇ ಜೀವನಾಧಾರ'' ಎಂದರು. ''ಬಡವರ ಪಾಲಿನ ಆಸರೆಯಾದ ಅಂಗನವಾಡಿಗಳಿಗೆ ಬಾಡಿಗೆ ಕಟ್ಟಲೂ ಯೋಗ್ಯತೆ ಇಲ್ಲದ ನಿಮ್ಮ ಸರ್ಕಾರ ಇದ್ದರೆಷ್ಟು ಸತ್ತರೆಷ್ಟು ಸಿಎಂ ಸಿದ್ದರಾಮಯ್ಯನವರೇ'' ಎಂದು ಅಶೋಕ್ ಟ್ವೀಟ್ ಮಾಡಿದ್ದಾರೆ. ಅಲ್ಲದೆ, ಮಹಿಳಾ ಮತ್ತು ಮಕ್ಕಳ ಕಲ್ಯಾಣ ಇಲಾಖೆ ಸಚಿವೆ ಲಕ್ಷ್ಮೀ ಹೆಬ್ಬಾಳ್ಕರ್ ಅವರನ್ನು ಟ್ಯಾಗ್ ಮಾಡಿದ್ದಾರೆ.

ರಾಯಚೂರು ಜಿಲ್ಲೆಯ ಅಂಗನವಾಡಿಗಳಿಗೆ ರಾಜ್ಯ ಸರ್ಕಾರ ಕಳೆದ 6-8 ತಿಂಗಳುಗಳಿನಿಂದ ಬಾಡಿಗೆ ಹಣ ಬಿಡುಗಡೆ ಮಾಡದೆ ಬಾಕಿ ಇರಿಸಿಕೊಂಡಿದೆ. ಇದರಿಂದಾಗಿ ಬಾಡಿಗೆ ಕಟ್ಟಲು ಆಗದೆ ಅಂಗನವಾಡಿ ಕಾರ್ಯಕರ್ತೆಯರು ಗೋಳಾಡುತ್ತಿದ್ದಾರೆ. ಕೆಲವರು ಬಡ್ಡಿಗೆ ಸಾಲ ತಂದು ಬಾಡಿಗೆ ಕಟ್ಟುತ್ತಿದ್ದು, ಇನ್ನು ಕೆಲವರು ಪತಿ ದುಡಿದ ಹಣದಿಂದ ಬಾಡಿಗೆ ಪಾವತಿಸಿ ಅಂಗನವಾಡಿ ಕೇಂದ್ರಗಳನ್ನು ತೆರೆಯುತ್ತಿದ್ದಾರೆ.

ನಗರದಲ್ಲಿರುವ ಅಂಗನವಾಡಿ ಕಟ್ಟಡಕ್ಕೆ 4000 ಸಾವಿರ ರೂಪಾಯಿ ಬಾಡಿಗೆ ನೀಡಬೇಕು. ಗ್ರಾಮೀಣ ಭಾಗದಲ್ಲಿ ಅಂಗನವಾಡಿ ಕಟ್ಟಡಕ್ಕೆ 2000 ಸಾವಿರ ರೂಪಾಯಿ ಬಾಡಿಗೆ ನೀಡಬೇಕು. ಒಟ್ಟು 2, 856 ಅಂಗನವಾಡಿಗಳ ಪೈಕಿ 808 ಬಾಡಿಗೆ ಕಟ್ಟಡಗಳ 4 ರಿಂದ 8 ತಿಂಗಳ ಬಾಡಿಗೆ ಹಣವನ್ನು ಬಾಕಿ ಇರಿಸಲಾಗಿದೆ.

ರಾಜಕೀಯದ ಕಡೆ ಆಸಕ್ತಿ ಇಲ್ಲ

ಬೆಂಗಳೂರು: ಈ ತಿಂಗಳು ನನ್ನ ನಿರ್ದೇಶಕ ಅವಧಿ ಮುಕ್ತಾಯವಾಗುತ್ತೆ. 16 ವರ್ಷಗಳಿಂದ ನಿರ್ದೇಶಕನಾಗಿ ಕೆಲಸ ಮಾಡಿದ್ದೇನೆ. ನನ್ನ ಮೊದಲ ಆಯ್ಕೆ ವೈದ್ಯಕೀಯ ಕ್ಷೇತ್ರದಲ್ಲಿ ಸೇವೆ ಸಲ್ಲಿಸುವುದು. ನನಗೆ ರಾಜಕೀಯ ಕ್ಷೇತ್ರದ ಬಗ್ಗೆ ಯಾವುದೇ ಆಸಕ್ತಿ ಇಲ್ಲ. ನಾನು ಯಾವುದೇ ಲೋಕಸಭಾ ಕ್ಷೇತ್ರದ ಟಿಕೆಟ್ ಆಕಾಂಕ್ಷಿ ಅಲ್ಲ ಎಂದು ಜಯದೇವ ನಿರ್ದೇಶಕ ಡಾ.ಸಿ.ಎನ್. ಮಂಜುನಾಥ್ ಹೇಳಿದರು. ನಗರದಲ್ಲಿ ಸುದ್ದಿಗೋಷ್ಠಿ ನಡೆಸಿ ಮಾತನಾಡಿದ ಅವರು, ನನ್ನ ಮೊದಲ ಆಯ್ಕೆ ವೈದ್ಯಕೀಯ ಸೇವೆ ಎಂದು ಸ್ಪಷ್ಟಪಡಿಸಿದರು.

ಶೇ.500ರಷ್ಟು ಅಭಿವೃದ್ಧಿ ನನ್ನ ಅವಧಿಯಲ್ಲಿಯೇ ಆಗಿದೆ. ನನ್ನ ಮುಂದುವರಿಸುವ ಬಗ್ಗೆ ಸರ್ಕಾರ ಅಂತಿಮ ನಿರ್ಧಾರ ಕೈಗೊಳ್ಳಲಿದೆ. ಮುಂದುವರೆಸುವ ಬಗ್ಗೆ ನನ್ನ ಅಭಿಪ್ರಾಯ ಪಡೆದಿಲ್ಲ. 300 ಹಾಸಿಗೆ ಇದ್ದ ಆಸ್ಪತ್ರೆ ಈಗ 2 ಸಾವಿರಕ್ಕೆ ಏರಿಕೆ ಆಗಿದೆ. ನನ್ನ ಅವಧಿಯಲ್ಲಿ 2 ಸಾವಿರ ಬೆಡ್‌ಗಳಿರುವ ಆಸ್ಪತ್ರೆ ಆಗಿದೆ. ವಿಶ್ವಭೂಪಟದಲ್ಲಿ ಜಯದೇವ ಆಸ್ಪತ್ರೆಗೆ ಮಾನ್ಯತೆ ಸಿಕ್ಕಿದೆ. ಜನ ಸಾಮಾನ್ಯರು ಗೌರವ ಯುತವಾಗಿ ನಿವೃತ್ತಿ ಕೊಡುತ್ತಿದ್ದಾರೆ. ನನ್ನ ಆಸ್ಪತ್ರೆಯ ಸಹುದ್ಯೋಗಿಗಳು ಗೌರವಯುತ್ತವಾಗಿ ನಡೆಸಿಕೊಂಡಿದ್ದಾರೆ ಎಂದರು.

ಇನ್ನೊಂದು ವಾರದಲ್ಲಿ ಹೊಸ ನಿರ್ದೇಶಕರು ಬರುತ್ತಾರೆ. ಯಾರು ಬರುತ್ತಾರೆ ಅಂತ ನನಗೆ ಗೊತ್ತಿಲ್ಲ. ಆಯ್ಕೆ ಕಮಿಟಿಯಲ್ಲಿ ನಾನಿರಲಿಲ್ಲ. ನನ್ನ ಅವಧಿ ಮುಕ್ತಾಯದ ನಿರ್ಧಾರ ಸರ್ಕಾರಕ್ಕೆ ಬಿಟ್ಟ ವಿಚಾರ. ಒತ್ತಡ ಹಾಕುವ ಜಾಯಮಾನ ನನಗಿಲ್ಲ. ಆಡಳಿತ ಮಂಡಳಿ ಸಭೆಯಲ್ಲಿ ನಾನು ಇರಲಿಲ್ಲ. ಸರ್ಕಾರ ಈಗಾಗಲೇ ಹೊಸ ನಿರ್ದೇಶಕರನ್ನು ನಿರ್ಧಾರ ಮಾಡಿದೆ. ಈಗಾಗಲೇ ನಿರ್ದೇಶಕರ ನಿಗದಿ ಪ್ರಸ್ತಾವನೆ ಕಾರ್ಯ ನಡೆಯುತ್ತಿದೆ. ಈ ಸ್ಥಾನದಲ್ಲಿ ಮುಂದುವರೆಯಲು ನಾನು ಯಾವ ಒತ್ತಡವೂ ಹಾಕಿಲ್ಲ. ಸರ್ಕಾರ ಒಂದು ವೇಳೆ ಮುಂದುವರೆಯಿರಿ ಎಂದರೆ ಎಂಬ ಪ್ರಶ್ನೆಗೆ ನೋ ರಿಯಾಕ್ಷನ್ ಎಂದು ಡಾ.ಸಿ.ಎನ್. ಮಂಜುನಾಥ್ ಉತ್ತರಿಸಿದರು. ಕಲಬುರಗಿಯಲ್ಲಿ ನಿರ್ಮಾಣವಾಗಿರುವ ಜಯದೇವ ಆಸ್ಪತ್ರೆಗಾಗಿ ನಾನು ತುಂಬಾ ಕೆಲಸ ಮಾಡಿದ್ದೇನೆ. ಅದರ ಉದ್ಘಾಟನೆಗೆ ನಾನು ಇರಬೇಕಿತ್ತು ಎಂಬ ಆಸೆ ಇತ್ತು. ಹಾಗಂತ ನನ್ನನ್ನು ಮುಂದುವರೆಸಿ ನಾನು ಯಾವ ಕಾರಣಕ್ಕೂ ಹೇಳಲ್ಲ. ಯಾಕೆಂದರೆ ಇದು ನನ್ನ ಸ್ವಾಭಿಮಾನಕ್ಕೆ ಧಕ್ಕೆ ಉಂಟಾಗುತ್ತದೆ ಎಂದರು.

ಫೆ 1 ರಿಂದ ಕೊಬ್ಬರಿ ಖರೀದಿ: ಮಧ್ಯವರ್ತಿ ಹಾವಳಿ ತಪ್ಪಿಸಲು ಕ್ರಮ

ತುಮಕೂರು: ಫೆಬ್ರವರಿ 1ರಿಂದ ಕೊಬ್ಬರಿ ಖರೀದಿ ಮಾಡಲು ಅವಕಾಶ ನೀಡಲಾಗಿದೆ. ಮಧ್ಯವರ್ತಿಗಳ ಹಾವಳಿ ತಪ್ಪಿಸಲು ಬಯೋಮೆಟ್ರಿಕ್ ಆಧಾರದ ಮೇಲೆ ಕೊಬ್ಬರಿ ಖರೀದಿಗೆ ಸೂಚನೆ ನೀಡಲಾಗಿದೆ ಎಂದು ಕೇಂದ್ರ ಸಚಿವೆ ಶೋಭಾ ಕರಂದ್ಲಾಜೆ ಹೇಳಿದ್ದಾರೆ. ನಗರದಲ್ಲಿ ಆಯೋಜಿಸಿದ್ದ ಕೊಬ್ಬರಿ ಉಂಡೆ ಖರೀದಿ ಕೇಂದ್ರ ವೇದಿಕೆ ಕಾರ್ಯಕ್ರಮದಲ್ಲಿ ಮಾತನಾಡಿದ ಅವರು, ಗ್ರಾ.ಪಂ.ಕಚೇರಿಗಳಲ್ಲಿ ಕರಪತ್ರ ಅಂಟಿಸಿ ರೈತರಿಗೆ ಮಾಹಿತಿ ನೀಡಲು ಅಧಿಕಾರಿಗಳಿಗೆ ಸೂಚನೆ ನೀಡಲಾಗಿದೆ ಎಂದು ಹೇಳಿದ್ದಾರೆ. ಕೇಂದ್ರ ಸರ್ಕಾರ ಹೆಚ್ಚು ಉಂಡೆ ಕೊಬ್ಬರಿ ಖರೀದಿ ಮಾಡಲಿದೆ. ರೈತರ ಜೊತೆ ಕೇಂದ್ರ ಸರ್ಕಾರ ಇದೆ ಎಂದಿದ್ದಾರೆ.

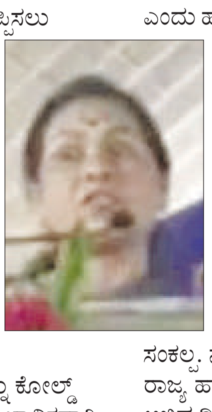

ಕೋಲ್ಡ್ ಸ್ಟೋರೇಜ್ ಸ್ಥಾಪನೆ: ಹಣ್ಣು, ತರಕಾರಿಗಳನ್ನು ಕೋಲ್ಡ್ ಸ್ಟೋರೇಜ್‌ಗೆ ಅಗತ್ಯ ಕ್ರಮ ಕೈಗೊಳ್ಳಲಾಗುವುದು. ವೈಜ್ಞಾನಿಕವಾಗಿ ಹಣ್ಣು, ತರಕಾರಿ ಸಂಗ್ರಹಿಸಿಡಲು ಸೂಕ್ತ ವ್ಯವಸ್ಥೆ ಇಲ್ಲ. ಕೋಲ್ಡ್ ಸ್ಟೋರೇಜ್ ಸ್ಥಾಪನೆಗೆ ಮೋದಿ ಸರ್ಕಾರ ಹಣ ಮೀಸಲಿಟ್ಟಿದೆ. ರಾಜ್ಯದಲ್ಲಿ ಕೋಲ್ಡ್ ಸ್ಟೋರೇಜ್ ಸ್ಥಾಪನೆಗೆ ಕೇಂದ್ರ ಹಣ ನೀಡಲಿದೆ. ನಮ್ಮಲ್ಲಿ ಮಾರ್ಕೆಟಿಂಗ್ ಮಾಡುವುದು ಕಡಿಮೆಯಾಗಿದೆ. ಕೊಬ್ಬರಿಯನ್ನು ಬೇರೆ ಬೇರೆ ರೂಪದಲ್ಲಿ ಮಾಡಿಕೊಡಬೇಕಿದೆ. ಕೊಬ್ಬರಿ ಎಣ್ಣೆಯನ್ನು ಯುರೋಪ್‌ನಲ್ಲಿ ಕ್ಯಾಪ್ಸಿಂಗ್ ಮಾಡುತ್ತಾರೆ. ಆಹಾರ ಪೂರೈಕೆ ಪ್ರಕ್ರಿಯೆಯಲ್ಲಿ ತಂತ್ರಜ್ಞಾನ ಬಳಕೆ ಅಗತ್ಯವಿದೆ ಎಂದು ಹೇಳಿದ್ದಾರೆ. ಕೃಷಿ ಕೆಲಸ ಹೆಚ್ಚಿಸಲು ರಾಜ್ಯ ಸರ್ಕಾರ ಕೆಲಸ ಮಾಡಬೇಕಿದೆ. ಟಾರ್ಗೆಟ್‌ಗಿಂತ ಹೆಚ್ಚು ಉಂಡೆ ಕೊಬರಿ ಖರೀದಿಗೆ ಹೆಚ್ಚು ಒತ್ತು ನೀಡಬೇಕಿದೆ. ಕೇಂದ್ರ ಸರ್ಕಾರ ಬರಗಾಲ ಹಣ ಕೊಡಿಸಿ ಎಂದು ಗೃಹ ಸಚಿವ ಪರಮೇಶ್ವರ್ ಹೇಳಿದ್ದಾರೆ. ಕೇಂದ್ರ ಹಾಗೂ ರಾಜ್ಯ ಜೊತೆಗೆ ಜಂಟಿ ಖಾತೆ ಆಗಬೇಕಿದೆ. ಇನ್ನೂ ಯಾವುದೇ ಯೋಜನೆ ಬಂದರು ಜಂಟಿಯಾಗಿ ಆಗಬೇಕಿದೆ. ಜಂಟಿ ಖಾತೆ ಯಾವ ರಾಜ್ಯ ಸರ್ಕಾರ ಮಾಡುತ್ತಾರೆ ಆಗ ಕೂಡಲೇ ಆ ಖಾತೆಗೆ ಹಣ ಬರಲಿದೆ. ಈ ಬಗ್ಗೆ ಕೇಂದ್ರ ಹಣಕಾಸು ಸಚಿವರು ಹೇಳಿದ್ದಾರೆ. 2047 ಕ್ಕೆ ಭಾರತ ನಂಬರ್ ಒನ್ ಆಗಬೇಕಿದೆ. ಇದು ಪ್ರಧಾನಿಯವರ ಸಂಕಲ್ಪ. ನಾವು ಯಾರಿಗೂ ಎಲ್ಲಿಯೂ ತಾರತಮ್ಯ ಮಾಡಿಲ್ಲ. ರಾಜ್ಯ ಹಾಗೂ ಕೇಂದ್ರ ಸರ್ಕಾರ ಕೊಂಡಿಯಾಗಿ ಕೆಲಸ ಮಾಡಿದ್ದರೇ ಅಭಿವೃದ್ಧಿ ಸಾಧ್ಯ. ಇದು ಯಾವುದೇ ರಾಜಕೀಯ ಇಲ್ಲ ಎಂದಿದ್ದಾರೆ. ಕೇಂದ್ರದ ನೀತಿ ಆಯೋಗದ ಸಭೆಗಳಿಗೆ ಮಂತ್ರಿಗಳನ್ನು ಕರೆಯುವ ಪ್ರಯತ್ನ ಮಾಡಿದ್ದೇವೆ. ತೆಂಗಿನಿಂದ ಹಾಲು ಚೀಪ್ಸ್ ಸೇರಿದಂತೆ ಆಹಾರ ಪದಾರ್ಥಗಳನ್ನು ಮಾಡಬೇಕಿದೆ. ಇದಕ್ಕೆ ಮತ್ತಷ್ಟು ಬೇಡಿಕೆ ಬರಲಿದೆ. ತಮಿಳುನಾಡಿನಲ್ಲಿ ತೆಂಗಿನ ನಾರಿನ ಪುಡಿಯನ್ನ ಬಳಕೆ ಮಾಡುತ್ತಾರೆ. ಅಲ್ಲಿನ ನರ್ಸರಿಗಳಲ್ಲಿ ಬಳಸುತ್ತಾರೆ. ಹೊರ ದೇಶಗಳಿಗೆ ನಾರಿನ ಪುಡಿ ಹೋಗುತ್ತದೆ ಎಂದು ಹೇಳಿದ್ದಾರೆ.

ಹಾರಾಡಲಿದೆ ತ್ರಿವರ್ಣ ಧ್ವಜ!

ನಡೆಸಿಕೊಡಲಿದ್ದಾರೆ. ಅಲ್ಲದೆ, ಇದೇ ಸಂದರ್ಭದಲ್ಲಿ, ಲೇಸರ್ ಷೋ ಪ್ರದರ್ಶನವನ್ನೂ ಆಯೋಜಿಸಲಾಗಿದೆ.

ಧ್ವಜಸ್ಥಂಭದ ವೈಶಿಷ್ಟ್ಯಗಳು !: ಸ್ಥಳೀಯ ಶಾಸಕ ಎಂ ಕೃಷ್ಣಪ್ಪ ಅವರ ಶಾಸಕರ ಪ್ರದೇಶಾಭಿವೃದ್ಧಿ ನಿಧಿಯಿಂದ ಒಂದು ಕೋಟಿ ರೂ ವೆಚ್ಚದಲ್ಲಿ ಗಣರಾಜ್ಯೋತ್ಸವ ಅಮೃತ ಮಹೋತ್ಸವದ ಸಂಸ್ಮರಣೆಯಲ್ಲಿ ನಿರ್ಮಿಸಿರುವ 215 ಅಡಿ ಎತ್ತರದ ಈ ರಾಷ್ಟ್ರಧ್ವಜಸ್ಥಂಭವು ಪ್ರಸ್ತುತ ರಾಜಭವನದ ಹಿಂಬದಿ ರಸ್ತೆಯ ರಾಷ್ಟ್ರೀಯ ಸೇನಾ ವಸ್ತು ಸಂಗ್ರಹಾಲಯ ಆವರಣದಲ್ಲಿರುವ 213 ಅಡಿ ಧ್ವಜಸ್ಥಂಭಕ್ಕಿತಲೂ ಎರಡು ಅಡಿ ಹೆಚ್ಚು ಎತ್ತರದ್ದಾಗಿದೆ. ಹತ್ತೊಂಬತ್ತು ಟನ್ ತೂಕವಿರುವ ಕಂಬದ ಮೇಲ್ಭಾಗದಲ್ಲಿ ಐದು ಅಡಿಯ ಅಶೋಕ ಲಾಂಛನವಿದೆ. ಈ ಲಾಂಛನದಲ್ಲಿನ ನಾಲ್ಕು ಸಿಂಹಗಳು ಕೇವಲ ವಿಜಯನಗರ ವಿಧಾನಸಭಾ ಕ್ಷೇತ್ರದ ನಿವಾಸಿಗಳಿಗೆ ಮಾತ್ರವಲ್ಲ, ನೆರೆಯ ವಿಧಾನಸಭಾ ಕ್ಷೇತ್ರಗಳ ನಿವಾಸಿಗಳಿಗೂ ಕಾಣುವುದು ಈ ಧ್ವಜಸ್ಥಂಭದ ಮತ್ತೊಂದು ವಿಶೇಷ ಆಕರ್ಷಣೆಯಾಗಿದೆ. ಈ ಧ್ವಜಸ್ಥಂಭದಲ್ಲಿ ರಾಷ್ಟ್ರಧ್ವಜವನ್ನು ಕೈಯಿಂದಲೂ ಹಾಗೂ ಯಾಂತ್ರಿಕವಾಗಿಯೂ ಏರಿಸಲು ಹಾಗೂ ಇಳಿಸಲು ಅವಕಾಶವನ್ನು ಕಲ್ಪಿಸಲಾಗಿದೆ. ಧ್ವಜಸ್ಥಂಭದ ಸುತ್ತ ನಿರ್ಮಿಸಿರುವ ಹುಲ್ಲು ಹಾಸು ಹಾಗೂ ವೈಭವೋಪೇತ ಕಲ್ಲು ಮೆಟ್ಟಿಲುಗಳು ಈ ಧ್ವಜಸ್ಥಂಭಕ್ಕೆ ವಿಶಿಷ್ಟ ಮೆರುಗು ನೀಡಲಿದೆ ಎಂದು ವಿಜಯನಗರದ ಯುವ ಮುಖಂಡ ಪ್ರದೀಪ್ ಕೃಷ್ಣ ಅವರು ಪ್ರಕಟಣೆಯಲ್ಲಿ ತಿಳಿಸಿದ್ದಾರೆ.

ಕಳೆದುಕೊಂಡ ದಂಪತಿ

ಹುಡುಗನ ಪೋಷಕರು ಹರ್ ಕಿ ಪೌರಿ ದಡದಲ್ಲಿ ಮಂತ್ರಗಳನ್ನು ಪಠಿಸುತ್ತಲೇ ಇದ್ದರು, ಆದರೆ ಅವನ ಚಿಕ್ಕಮ್ಮ ಅವನ ಜೋರಾದ ಕೂಗನ್ನು ನಿರ್ಲಕ್ಷಿಸದೆ ಗಂಗಾದಲ್ಲಿ ಪದೇ ಪದೇ ಅದ್ದಿದ್ದಾರೆ ಕೊನೆಗೆ ಉಸಿರುಗಟ್ಟಿ ಸಾವನ್ನಪ್ಪಿದ್ದಾನೆ.

ಪಕ್ಕದಲ್ಲಿದ್ದವರು ಮಹಿಳೆಯನ್ನು ತಡೆಯಲು ಪ್ರಯತ್ನಿಸಿದರು ಆದರೆ ಅವರು ಅವರ ಮಾತನ್ನು ಕೇಳಲು ಸಿದ್ಧರಿರಲಿಲ್ಲ ಎಂದು ಪೊಲೀಸರು ತಿಳಿಸಿದ್ದಾರೆ. ಘಟನೆಯನ್ನು ಪ್ರತ್ಯಕ್ಷದರ್ಶಿಗಳು ಪೊಲೀಸರಿಗೆ ತಿಳಿಸಿದ್ದಾರೆ. ಮಗುವಿನ ಪೋಷಕರು ಮತ್ತು ಚಿಕ್ಕಮ್ಮನನ್ನು ವಿಚಾರಣೆಗೆ ಒಳಪಡಿಸಲಾಗಿದೆ ಎಂದು ಎಸ್ ಎಚ್‌ಒ ತಿಳಿಸಿದ್ದಾರೆ. ಬಾಲಕ ಬ್ಲಡ್ ಕ್ಯಾನ್ಸರ್ ನಿಂದ ಬಳಲುತ್ತಿದ್ದು, ದೆಹಲಿಯಲ್ಲಿ ತನ್ನ ಪೋಷಕರೊಂದಿಗೆ ವಾಸವಿದ್ದ ಎಂದು ಅವರು ತಿಳಿಸಿದ್ದಾರೆ. ಬಾಲಕ ನೀರಿನಲ್ಲಿ ಮುಳುಗಿ ಸಾವನ್ನಪ್ಪಿದ್ದಾನೆ ಎಂದು ಎಸ್‌ಎಚ್‌ಒ ತಿಳಿಸಿದ್ದಾರೆ, ಪ್ರಕರಣದ ಕುರಿತು ಹೆಚ್ಚಿನ ವಿಚಾರಣೆ ನಡೆಯುತ್ತಿದೆ. ಕೊರೊನಾ ಸಮಯದಲ್ಲಿ ಪ್ರೊ. ಯುಕೆ ಚೌಧರಿಯವರು ನದಿ ತಂತ್ರಜ್ಞಾನದ ವಿವೇಚನೆಯುತ ಬಳಕೆಯಿಂದ ಗಂಗೆಯ ನೀರಿನಿಂದ ಕೋವಿಡ್ ವೈರಾಣುಗಳನ್ನು ಸಂಹರಿಸಬಹುದು ಎಂದು ಹೇಳಿದ್ದರು.

ವೇದ, ಪುರಾಣ, ಉಪನಿಷತ್ ಗಳಲ್ಲಿಯೂ ಗಂಗಾ ನದಿಯ ಔಷಧದ ಗುಣಗಳ ಬಗ್ಗೆ ಉಲ್ಲೇಖಗಳಿವೆ. ಅಲ್ಲದೆ, ವಿಜ್ಞಾನಿಗಳು ಕೂಡ ಗಂಗೆಯ ನೀರಿನಲ್ಲಿ ಅಪಾರ ಪ್ರಮಾಣದ ಬ್ಯಾಕ್ಟೀರಿಯಾ ಭಕ್ಷಕಗಳನ್ನು ಪತ್ತೆ ಹಚ್ಚಿದ್ದರು. ಇವು ವೈರಾಣುಗಳನ್ನು ಕೊಲ್ಲಲು ನೆರವಾಗಬಹುದು ಎಂದು ಹೇಳಲಾಗಿತ್ತು.

ಯಮುನಾ ಹಸಿರು, ಸೋನ್ ಕಂದು ಬಣ್ಣದಿಂದ ಕೂಡಿದ್ದರೆ, ಗಂಗಾ ನದಿಯ ಬಣ್ಣ ಶುಭ್ರ ಬಿಳಿ, ಇದು ನೀರಿನ ಉತ್ತಮ ಗುಣಮಟ್ಟವನ್ನು ಸೂಚಿಸುತ್ತದೆ. ಅಲ್ಲದೆ, ಗಂಗೆಯ ನದಿಪಾತ್ರದ ಉದ್ದಕ್ಕೂ ಔಷಧ ಗಿಡಮೂಲಿಕೆಗಳಿವೆ ಎನ್ನುತ್ತಾರೆ.

ಸೀಟು ಹಂಚಿಕೆ ಶೀಘ್ರ ಫೈನಲ್

ಹಾಸನದಿಂದ ಹಾಲಿ ಸಂಸದ ಪ್ರಜ್ವಲ್ ರೇವಣ್ಣ ಸ್ಪರ್ಧೆ ಮಾಡುವುದು ಬಹುತೇಕ ಖಚಿತವಾಗಿದೆ. ಮಂಡ್ಯದಿಂದ ಕುಮಾರಸ್ವಾಮಿ ಅಥವಾ ಮಾಜಿ ಸಚಿವ ಸಿಎಸ್ ಪುಟ್ಟರಾಜು ಸ್ಪರ್ಧಿಸುವುದು ಬಹುತೇಕ ಅಂತಿಮಗೊಂಡಿದೆ.

ಮಂಡ್ಯದಲ್ಲಿ ಗರಿಗೆದರಿದ ರಾಜಕೀಯ ಚಟುವಟಿಕೆ

ಮತ್ತೊಂದೆಡೆ ಮಂಡ್ಯದಲ್ಲಿ ಜೆಡಿಎಸ್, ಬಿಜೆಪಿ ಮೈತ್ರಿಗೆ ವಿರೋಧ ಹೆಚ್ಚಾಗುವ ಸುಳಿವು ದೊರೆತಿದೆ. ಕ್ಷೇತ್ರ ಹಂಚಿಕೆ ಹತ್ತಿರವಾಗುತ್ತಿದ್ದಂತೆಯೇ ಅಸಮಾಧಾನಿತ ನಾಯಕರು ಅಲರ್ಟ್ ಆಗಿದ್ದಾರೆ. ಸರಣಿ ಸಭೆಗಳ ಮೂಲಕ ಮುಂದಿನ ಹೆಜ್ಜೆ ಬಗ್ಗೆ ಚರ್ಚೆ ನಡೆಸುತ್ತಿದ್ದಾರೆ. ಇದರ ಅಂಗವಾಗಿ ಮಂಡ್ಯ ಸಂಸದೆ ಸುಮಲತಾ ನಿವಾಸದಲ್ಲಿಂದು ಮಹತ್ವದ ಸಭೆ ಆಯೋಜಿಸಲಾಗಿದೆ. ಬೆಂಗಳೂರಿನ ಸುಮಲತಾ ನಿವಾಸದಲ್ಲಿ ಮಂಡ್ಯ ಬಿಜೆಪಿ ಅಸಮಾಧಾನಿತ ನಾಯಕರ ಸಭೆ ನಡೆಯಲಿದೆ. ಮಾಜಿ ಸಚಿವ ಕೆ.ಸಿ.ನಾರಾಯಣಗೌಡ ಸೇರಿದಂತೆ ಜಿಲ್ಲೆಯ ಕೆಲವು ನಾಯಕರು ಮಧ್ಯಾಹ್ನ 3:30ಕ್ಕೆ ನಡೆಯಲಿರುವ ಸಭೆಯಲ್ಲಿ ಭಾಗಿಯಾಗಲಿದ್ದಾರೆ.

ಮಂಡ್ಯ ಕ್ಷೇತ್ರ ಜೆಡಿಎಸ್‌ಗೆ ಬಿಟ್ಟು ಕೊಡುವುದು ಬಹುತೇಕ ಖಚಿತವಾದ ಹಿನ್ನೆಲೆ ಈ ಸಭೆ ಕರೆಯಲಾಗಿದೆ. ಸಭೆಯಲ್ಲಿ ಮುಖಂಡರ ಅಭಿಪ್ರಾಯ ಸಂಗ್ರಹಿಸಲಿರುವ ಸಂಸದೆ ಸುಮಲತಾ, ಮಂಡ್ಯ ಕ್ಷೇತ್ರ ಜೆಡಿಎಸ್ ಪಾಲಾದ್ರೆ ಮುಂದೆ ಏನು ಮಾಡಬೇಕು ಎಂಬ ಬಗ್ಗೆ ಯೋಜನೆ ರೂಪಿಸಲಿದ್ದಾರೆ. ಮುಂದಿನ ನಿರ್ಧಾರ ಕೈಗೊಂಡಾಗ ಜತೆಗೆ ಇರುತ್ತೀರಾ ಎಂದು ಸುಮಲತಾ ಅವರು ಇತರ ನಾಯಕರ ಬಳಿ ಕೇಳುವ ಸಾಧ್ಯತೆ ಇದೆ.

ರೇಸ್‌ನಲ್ಲಿ ಬ್ರಿಜೇಶ್ ಚೌಟಾ

ಅನ್ನೋ ವಿಶ್ವಾಸ ಬಿಜೆಪಿ ನಾಯಕರಲ್ಲಿದೆ. ಹೀಗಾಗಿಯೇ ಈ ಬಾರಿ ಅಭ್ಯರ್ಥಿ ಬದಲಾವಣೆ ಸಾಧ್ಯತೆ ಇದೆ. ಇದೇ ಕಾರಣಕ್ಕೆ ಸಾಕಷ್ಟು ಮುಖಂಡರುಗಳು ಟಿಕೆಟ್ ಲಾಬಿ ಮಾಡಲಾರಂಭಿಸಿದ್ದಾರೆ. ಬ್ರಿಜೇಶ್ ಚೌಟಾ ಅವರು ಟಿಕೆಟ್ ರೇಸ್ ನಲ್ಲಿ ಮುಂಚೂಣಿಯಲ್ಲಿದ್ದಾರೆ.

ಬ್ರಿಜೇಶ್ ಚೌಟಾ ಅವರು ಕಳೆದ ಬಾರಿ ಕೂಡ ದಕ್ಷಿಣ ಕನ್ನಡ ಲೋಕಸಭಾ ಕ್ಷೇತ್ರದ ಬಿಜೆಪಿ ಟಿಕೆಟ್ ನ ಪ್ರಬಲ ಆಕಾಂಕ್ಷಿಯಾಗಿದ್ದರು. ಆರ್ ಎಸ್ ಎಸ್ ಹಿನ್ನೆಲೆಯುಳ್ಳ ಚೌಟಾ ಅವರು ಯಡಿಯೂರಪ್ಪ ಬಣದಲ್ಲಿ ಗುರುತಿಸಿಕೊಂಡಿದ್ದಾರೆ. ಸಂಘ ಪರಿವಾರದ ರಾಷ್ಟ್ರೀಯ ಪ್ರಮುಖರೊಂದಿಗೆ ನಿಕಟ ಸಂಪರ್ಕವೂ ಹೊಂದಿದ್ದಾರೆ. ಇತ್ತ ಕಾರ್ಯಕರ್ತರ ಒಲವು ಇಲ್ಲದಿದ್ದರೂ ನಳಿನ್ ಕುಮಾರ್ ಕಟೀಲ್ ಅವರ ಬೆನ್ನಿಗೆ ಬಿ.ಎಲ್. ಸಂತೋಷ್ ನಿಂತಿದ್ದಾರೆ.

ಬಂಡಾಯ ಏಳುತ್ತಾರಾ ಅರುಣ್ ಕುಮಾರ್ ಪುತ್ತಿಲ: ಪುತ್ತೂರು ವಿಧಾನಸಭಾ ಕ್ಷೇತ್ರದ ಪ್ರಬಲ ಟಿಕೆಟ್ ಆಕಾಂಕ್ಷಿಯಾಗಿರುವ ಹಿಂದೂ ಮುಖಂಡ ಅರುಣ್ ಕುಮಾರ್ ಪುತ್ತಿಲ ಅವರಿಗೆ ಟಿಕೆಟ್ ನಿರಾಕರಿಸಿದ ಹಿನ್ನೆಲೆ ವಿಧಾನಸಭಾ ಚುನಾವಣೆಯಲ್ಲಿ ಕಾರ್ಯಕರ್ತರ ಒತ್ತಾಯದ ಮೇರೆಗೆ ಬಂಡಾಯ ಅಭ್ಯರ್ಥಿಯಾಗಿ ಕಣಕ್ಕಿಳಿದಿದ್ದರು. ಬಿಜೆಪಿಯ ಭದ್ರಕೋಟೆ ಎನಿಸಿಕೊಂಡಿರುವ ಪುತ್ತೂರಿನಲ್ಲಿ ಅರುಣ್ ಕುಮಾರ್ ಸವಾಲಾಗಿದ್ದರು. ಯಾರೇ ಸ್ಪರ್ಧಿಸಿದರೂ ಪುತ್ತೂರಿನಲ್ಲಿ ಬಿಜೆಪಿಯೇ ಗೆಲ್ಲುತ್ತದೆ ಎನ್ನುವ ವಿಶ್ವಾಸದಲ್ಲಿದ್ದ ಕರಾವಳಿಯ ನಾಯಕರಿಗೆ ಬಿಜೆಪಿ ಮೂರನೇ ಸ್ಥಾನಕ್ಕೆ ಇಳಿದಿದ್ದು ಅಚ್ಚರಿ ತಂದಿತ್ತು. ಅರುಣ್ ಕುಮಾರ್ ಪುತ್ತಿಲ ಮತ್ತು ಕಾಂಗ್ರೆಸ್ ಅಭ್ಯರ್ಥಿ ಅಶೋಕ್ ರೈ ನಡುವೆ ಜಿದ್ದಾಜಿದ್ದಿನ ಸ್ಪರ್ಧೆ ಏರ್ಪಟ್ಟು ಅಲ್ಪ ಮತಗಳ ಅಂತರದಿಂದ ಅಶೋಕ್ ರೈ ಗೆದ್ದರು.

ಇತ್ತ, ಸೋಲನ್ನೇ ಗೆಲುವಿನ ಮೆಟ್ಟಿಲನ್ನಾಗಿಸಲು ಮುಂದಾಗಿರುವ ಹಿಂದೂ ಕಾರ್ಯಕರ್ತರು ಅರುಣ್ ಕುಮಾರ್ ಪುತ್ತಿಲ ಅವರನ್ನು ಲೋಕಸಭಾ ಚುನಾವಣೆಯಲ್ಲೂ ಕಣಕ್ಕಿಳಿಸಲು ಕಸರತ್ತು ನಡೆಸುತ್ತಿದ್ದಾರೆ. ಪುತ್ತಿಲ ಪರಿವಾರ ಸಂಘಟನೆ ಮೂಲಕ ಪುತ್ತಿಲ ಅವರು ಜಿಲ್ಲಾದ್ಯಂತ ಪ್ರವಾಸ ಕೈಗೊಳ್ಳುತ್ತಿದ್ದು, ಕಾರ್ಯಕರ್ತರನ್ನು ಒಗ್ಗೂಡಿಸುತ್ತಿದ್ದಾರೆ. ಈಗಾಗಲೇ ಸ್ಥಳೀಯ ಚುನಾವಣೆಯಲ್ಲೂ ಪುತ್ತಿಲ ಪರಿವಾರದಿಂದ ಅಭ್ಯರ್ಥಿಗಳು ಕಣಕ್ಕಿಳಿದು ಬಿಜೆಪಿ-ಕಾಂಗ್ರೆಸ್ ವಿರುದ್ಧ ಜಯಬೇರಿ ಸಾಧಿಸಿದ್ದಾರೆ.

ಒಂದೊಮ್ಮೆ ಬಿಜೆಪಿ ಹೈಕಮಾಂಡ್ ಟಿಕೆಟ್ ನೀಡದೇ ಹೋದರೆ ಕಾರ್ಯಕರ್ತರ ಒತ್ತಾಯದ ಮೇರೆಗೆ ಲೋಕಸಭಾ ಚುನಾವಣೆಯಲ್ಲಿ ಬಂಡಾಯದ ಅಭ್ಯರ್ಥಿಯಾಗಿ ಕಣಕ್ಕಿಳಿಯುವ ಸಾಧ್ಯತೆ ಇದೆ ಅಥವಾ ಮೋದಿಗಾಗಿ ಸೈಲೆಂಟ್ ಆದರೂ ಅಚ್ಚರಿ ಪಡಬೇಕಿಲ್ಲ. ಕ್ಷೇತ್ರದಲ್ಲಿ ತಮ್ಮ ಹಿಡಿತ ಸಾಧಿಸುತ್ತಿರುವ ಪುತ್ತಿಲ ಅವರಿಗೆ ಬಿಜೆಪಿ ಹೈಕಮಾಂಡ್ ಟಿಕೆಟ್ ನೀಡುತ್ತೋ ಅಥವಾ ಬ್ರಿಜೇಶ್ ಚೌಟಾ ಅವರಿಗೆ ಮಣೆ ಹಾಕುತ್ತೋ ಅಥವಾ ಯಾರೂ ಊಹಿಸದ ಅಭ್ಯರ್ಥಿಯನ್ನು ಕಣಕ್ಕಿಳಿಸುತ್ತೋ ಕಾದುನೋಡಬೇಕಿದೆ.

70 ಮಂದಿ ಸಾವು

ಈ ಅಪಘಾತದ ಬಗ್ಗೆ ತೀವ್ರ ವಿಷಾದ ವ್ಯಕ್ತಪಡಿಸಿದ ಮಾಲಿ ಸಚಿವಾಲಯವು ಸುರಕ್ಷತಾ ಮಾನದಂಡಗಳನ್ನು ಅನುಸರಿಸಲು ಕೇಳಿಕೊಂಡಿದೆ. ಸುರಕ್ಷತಾ ಮಾನದಂಡಗಳನ್ನು ಅನುಸರಿಸದೆ ಗಣಿಗಾರರು ಗ್ಯಾಲರಿಯನ್ನು ಅಗೆದಿದ್ದರಿಂದ ಅಪಘಾತ ಸಂಭವಿಸಿದೆ ಎಂದು ಸಚಿವಾಲಯ ವಕ್ತಾರ ಬೇ ಕೌಲಿಬಾಲಿ

ಮೊದಲನೆ ಪುಟದಿಂದ...

ಹೇಳಿದ್ದಾರೆ. ಇದಕ್ಕೂ ಮೊದಲು ಸುರಕ್ಷತಾ ಮಾನದಂಡಗಳನ್ನು ಮನಸ್ಸಿನಲ್ಲಿಟ್ಟುಕೊಳ್ಳಲು ಹಲವು ಬಾರಿ ಕಾರ್ಮಿಕರಿಗೆ ಸಲಹೆ ನೀಡಲಾಗಿತ್ತು ಎಂದು ಹೇಳಿದ್ದಾರೆ. ಸುದ್ದಿ ಸಂಸ್ಥೆ ಅಲ್?ಜಜೀರಾ ವರದಿ ಪ್ರಕಾರ, ಗಣಿಗಾರಿಕೆ ಸ್ಥಳಗಳ ಸಮೀಪ ವಾಸಿಸುವ ಸಮುದಾಯಗಳು ಹಾಗೂ ಚಿನ್ನದ ಗಣಿಯಲ್ಲಿ ಕೆಲಸ ಮಾಡುವವರು ಪ್ರಾಮಾಣಿಕವಾಗಿ ಸುರಕ್ಷತಾ ಮಾನದಂಡಗಳನ್ನು ಪೂರೈಸುವಂತೆ ಸರ್ಕಾರ ಮನವಿ ಮಾಡಿದೆ.

ವಿಶ್ವದ ಬಡ ದೇಶಗಳಲ್ಲಿ ಒಂದಾಗಿರುವ ಮಾಲಿ, ಆಫ್ರಿಕಾದ ಪ್ರಮುಖ ಚಿನ್ನದ ಉತ್ಪಾದಕರಲ್ಲಿ ಒಂದಾಗಿದೆ. ಈ ಪ್ರದೇಶದಲ್ಲಿ 200ಕ್ಕೂ ಅಧಿಕ ಕಾರ್ಮಿಕರಿದ್ದರು. ಹುಡುಕಾಟ ಮುಂದುವರೆದಿದೆ. ಮಾಲಿಯ ಗಣಿ ಸಚಿವಾಲಯ ಮಂಗಳವಾರ ಹೇಳಿಕೆಯಲ್ಲಿ ಹಲವಾರು ಗಣಿಗಾರರ ಸಾವನ್ನು ಘೋಷಿಸಿದೆ ಆದರೆ ನಿಖರವಾದ ಅಂಕಿಅಂಶಗಳನ್ನು ನೀಡಿಲ್ಲ. ಸಹೇಲ್ ಪ್ರದೇಶದಲ್ಲಿ ಚಿನ್ನದ ಗಣಿಗಾರಿಕೆ ತುಂಬಾ ಅಪಾಯಕಾರಿಯಾಗಿದೆ.

ಕಚ್ಚಿದ ಬೀದಿ ನಾಯಿಗಳು

ಏತನ್ಮಧ್ಯೆ, ಆಂಟಿ ರೇಬಿಸ್ ಲಸಿಕೆಗಾಗಿ 153 ಜನರು ಹಜೀರಾ ಸಿವಿಲ್ ಆಸ್ಪತ್ರೆಗೆ ಬಂದರೆ, ಆಂಟಿ ರೇಬಿಸ್ ಲಸಿಕೆಗಾಗಿ 39 ಜನರು ದಾಬ್ರಾ ಸಿವಿಲ್ ಆಸ್ಪತ್ರೆಯಲ್ಲಿ ಮತ್ತು 28 ಜನರು ಆಂಟಿ ರೇಬಿಸ್ ಲಸಿಕೆಗಾಗಿ ಭಿತರ್ವಾರ್ ಆಸ್ಪತ್ರೆಗೆ ಹೋಗಿದ್ದರು.

ಗ್ವಾಲಿಯರ್ ನಾಯಿ ಕಡಿತದ ಪ್ರಕರಣ ಕ್ರಮೇಣವಾಗಿ ಹೆಚ್ಚುತ್ತಿದೆ. ಪ್ರತಿದಿನ 100ಕ್ಕೂ ಅಧಿಕ ಪ್ರಕರಣಗಳು ಕಂಡುಬರುತ್ತಿವೆ. ಮಧ್ಯಪ್ರದೇಶದ ಇತರ ನಗರಗಳಲ್ಲಿ ಪರಿಸ್ಥಿತಿ ಅಷ್ಟೇ ಘನಘೋರವಾಗಿದೆ. ಜನವರಿ 17 ರಂದು, ರಾಜಧಾನಿ ಭೋಪಾಲ್‌ನಲ್ಲಿ ಬೀದಿ ನಾಯಿಗಳು 40 ಜನರನ್ನು ಕಚ್ಚಿದ್ದವು.

ಇದಕ್ಕೂ ಮುನ್ನ ಜನವರಿ 10 ರಂದು ಭೋಪಾಲ್‌ನಲ್ಲಿ ಏಳು ತಿಂಗಳ ಮಗುವನ್ನು ಬೀದಿ ನಾಯಿಗಳು ಕೊಂದು ಹಾಕಿದ್ದವು. ಅಂದಿನಿಂದ ಮುನ್ಸಿಪಲ್ ಕಾರ್ಪೊರೇಷನ್ ಬೀದಿ ನಾಯಿಗಳನ್ನು ಹಿಡಿಯುವ ಅಭಿಯಾನವನ್ನು ಪ್ರಾರಂಭಿಸಿದೆ.

ಪಾಲಕರು ಹಾಗೂ ಸ್ಥಳೀಯರು ಮಗುವನ್ನು ಹುಡುಕಲು ಆರಂಭಿಸಿದಾಗ ಅವರ ಗುಡಿಸಲು ಬಳಿ ಇರುವ ಪೊದೆಯಲ್ಲಿ ಶವ ಪತ್ತೆಯಾಗಿತ್ತು, ಕೈ ಸೇರಿದಂತೆ ಹಲವೆಡೆ ಕಚ್ಚಿದ ಗಾಯಗಳಿದ್ದವು. ಮಗುವಿನ ತಂದೆ-ತಾಯಿ ಕೂಲಿ ಕಾರ್ಮಿಕರಾಗಿದ್ದು, ಕೆಲಸಕ್ಕೆ ತೆರಳಿದ್ದ ವೇಳೆ ನಾಯಿಗಳು ಮಗುವಿನ ಮೇಲೆ ದಾಳಿ ನಡೆಸಿವೆ.

ನಗರದಲ್ಲಿ ಬೀದಿ ನಾಯಿಗಳ ದಾಳಿಯ ನಡುವೆಯೇ ಮಿನಲ್ ರೆಸಿಡೆನ್ಸಿ ನೆರೆಹೊರೆಯಲ್ಲಿ ಈ ಘಟನೆ ಸ್ಥಳೀಯರನ್ನು ಕೆರಳಿಸಿದೆ. ಕಳೆದ ಮೂರು ದಿನಗಳಲ್ಲಿ ಭೋಪಾಲ್ 33 ಬೀದಿ ನಾಯಿಗಳ ದಾಳಿಗೆ ಸಾಕ್ಷಿಯಾಗಿದೆ. ಇತ್ತೀಚಿನ ಘಟನೆಯನ್ನು ಗಮನಿಸಿದ ಆಡಳಿತವು ಮೃತರ ಕುಟುಂಬಕ್ಕೆ 1 ಲಕ್ಷ ರೂಪಾಯಿ ಪರಿಹಾರವನ್ನು ಘೋಷಿಸಿತು.

ಶಿಶುವಿನ ಸಾವಿಗೆ ಸಂಬಂಧಿಸಿದಂತೆ ಎಫ್‌ಐಆರ್ ಅನ್ನು ಸಹ ದಾಖಲಿಸಲಾಗಿದೆ ಎಂದು ಹೇಳಿದರು. ಭೋಪಾಲ್‌ನಲ್ಲಿ ಬೀದಿ ನಾಯಿಗಳನ್ನು ಹಿಡಿಯಲು ಪುರಸಭೆಗೆ ಸೂಚಿಸಲಾಗಿದೆ ಎಂದು ಜಿಲ್ಲಾಧಿಕಾರಿ ತಿಳಿಸಿದ್ದಾರೆ.

ಎಳೆದೊಯ್ದ ಮಹಿಳಾ ಪೊಲೀಸರು

ಇದರಿಂದಾಗಿ ಬಾಲಕಿ ಕೆಳಗೆ ಬಿದ್ದು ನೋವಿನಿಂದ ಅಳಲು ಪ್ರಾರಂಭಿಸಿದಳು. ಪ್ರೊಫೆಸರ್ ಜೈಶಂಕರ್ ತೆಲಂಗಾಣ ರಾಜ್ಯ ಕೃಷಿ ವಿಶ್ವವಿದ್ಯಾಲಯದ ಆವರಣದಲ್ಲಿ ಹೈಕೋರ್ಟ್ ನಿರ್ಮಾಣಕ್ಕೆ ಭೂಮಿ ಮಂಜೂರು ಮಾಡಿರುವುದನ್ನು ವಿರೋಧಿಸಿ ಎಬಿವಿಪಿ ನಡೆಸಿದ ಪ್ರತಿಭಟನೆ ವೇಳೆ ಈ ಘಟನೆ ನಡೆದಿದೆ.

ವಿದ್ಯಾರ್ಥಿ ಸಂಘಟನೆ ಅಖಿಲ ಭಾರತೀಯ ವಿದ್ಯಾರ್ಥಿ ಪರಿಷತ್ (ಎಬಿವಿಪಿ) ಈ ವಿಡಿಯೋವನ್ನು ಟ್ವೀಟ್ ಮಾಡಿದ್ದು, ತಪ್ಪಿತಸ್ಥರ ವಿರುದ್ಧ ಕಠಿಣ ಕ್ರಮಕ್ಕೆ ಆಗ್ರಹಿಸಿದೆ. ಇಡೀ ದೇಶವೇ ಇಂದು ನಮ್ಮ ಹೆಣ್ಣುಮಕ್ಕಳ ಸುರಕ್ಷತೆಯ ಬಗ್ಗೆ ಮಾತನಾಡುತ್ತಿರುವಾಗ ತೆಲಂಗಾಣದಲ್ಲಿ ಎಬಿವಿಪಿ ಮಹಿಳಾ ಕಾರ್ಯಕರ್ತೆಯೊಬ್ಬರ ಮೇಲೆ ಪೊಲೀಸರು ಈ ರೀತಿ ಅನುಚಿತವಾಗಿ ವರ್ತಿಸಿದ್ದಾರೆ.

ಆಕೆಯ ತಪ್ಪೇನು ಶಿಕ್ಷಣ ಸಂಸ್ಥೆಯೊಂದರ ಜಾಗವನ್ನು ನ್ಯಾಯಾಲಯಕ್ಕಾಗಿ ಮಂಜೂರು ಮಾಡಿದ್ದರಿಂದ ತೆಲಂಗಾಣ ಸರ್ಕಾರದ ವಿರುದ್ಧ ಆಕೆ ಪ್ರತಿಭಟನೆ ನಡೆಸುತ್ತಿದ್ದಳು. ತೆಲಂಗಾಣ ಬಿಜೆಪಿ ನಾಯಕರು ಮತ್ತು ಎಬಿವಿಪಿ ವಿದ್ಯಾರ್ಥಿ ಸಂಘಟನೆ ಈ ವಿಡಿಯೋವನ್ನು ನಿರಂತರವಾಗಿ ಟ್ವೀಟ್ ಮಾಡುತ್ತಿದೆ.

ಪ್ರತಿಪಕ್ಷಗಳಾದ ಬಿಆರ್‌ಎಸ್ ಮತ್ತು ಬಿಜೆಪಿ ಘಟನೆಯನ್ನು ಖಂಡಿಸಿದ್ದು, ಭಾಗಿಯಾದ ಪೊಲೀಸರ ವಿರುದ್ಧ ತಕ್ಷಣ ಕ್ರಮಕ್ಕೈಗೊಳ್ಳುವಂತೆ ಒತ್ತಾಯಿಸಿವೆ. ಘಟನೆಯ ಕುರಿತು ಸೈಬರಾಬಾದ್ ಪೊಲೀಸರು ತನಿಖೆಗೆ ಆದೇಶಿಸಿದ್ದಾರೆ. ಬಿಆರ್ ಎಸ್ ಮುಖಂಡರಾದ ಕೆ. ಕವಿತಾ ಘಟನೆಯನ್ನು ಖಂಡಿಸಿದ್ದು, ಮಾನವ ಹಕ್ಕುಗಳ ಆಯೋಗವು ಸಂಬಂಧಪಟ್ಟವರ ವಿರುದ್ಧ ಶೀಘ್ರ ಮತ್ತು ಕಠಿಣ ಕ್ರಮ ಕೈಗೊಳ್ಳಬೇಕೆಂದು ಒತ್ತಾಯಿಸಿದ್ದಾರೆ.

ಇಂತಹ ದುರಹಂಕಾರದ ವರ್ತನೆಗೆ ತೆಲಂಗಾಣ ಪೊಲೀಸರು ಬೇಷರತ್ ಕ್ಷಮೆ ಯಾಚಿಸಬೇಕು. ರಾಜ್ಯ ಸರ್ಕಾರ ಇತ್ತೀಚೆಗೆ ಆದೇಶ ಹೊರಡಿಸಿದ್ದು, ರಾಜ್ಯದಲ್ಲಿ ಹೈಕೋರ್ಟ್‌ನ ನೂತನ ಕಟ್ಟಡ ನಿರ್ಮಾಣಕ್ಕಾಗಿ ರಾಜೇಂದ್ರನಗರದಲ್ಲಿ ವಿಶ್ವವಿದ್ಯಾಲಯಕ್ಕೆ 100 ಎಕರೆ ಭೂಮಿ ಮಂಜೂರು ಮಾಡಿದೆ.

ವಿರಹ ನೂರು ನೂರು ತರಹ!

ಆಮೇಲೇನಾಯ್ತು: ಜೋಡಿಗೆ ಬುದ್ದಿ ಹೇಳಬೇಕು ಎಂದುಕೊಂಡ ಸಬ್ ಇನ್ಸ್ ಪೆಕ್ಟರ್ ಮಹೇಶ್ ಕಾರಿನ ಬಳಿ ತೆರಳಿದ್ದಾರೆ. ಕಾರಿನ ಬಳಿ ಹೋಗಿ ನಂಬರ್ ಪ್ಲೇಟ್ ಪರಿಶೀಲನೆ ನಡೆಸಿದ್ದಾರೆ. ಅಷ್ಟರಲ್ಲಿ ಎಚ್ಚೆತ್ತುಕೊಂಡ ಯುವಕ ಏಕಾಏಕಿ ಕಾರು ಚಲಾಯಿಸಿದ್ದಾನೆ. ದಿಢೀರ್ ಕಾರು ಚಲಿಸಲು ಆರಂಭಿಸಿದ ಕಾರಣ ಸಬ್ ಇನ್ಸ್ ಪೆಕ್ಟರ್ ಮಹೇಶ್ ಬಾನೆಟ್ ಮೇಲೆ ಬಿದ್ದಿದ್ದಾರೆ. ಅವರು ಕಾರಿನ ಬಾನೆಟ್ ಹಿಡಿದುಕೊಂಡು ಒದ್ದಾಡುತ್ತಿದ್ದರೂ ಲೆಕ್ಕಿಸದ ಯುವಕ ಕಾರು ಚಲಾಯಿಸಿದ್ದಾನೆ. ಏಕಾಏಕಿ ಕಾರನ್ನು ರಿವರ್ಸ್ ತೆಗೆದು ಮತ್ತೆ ಮುಂದಕ್ಕೆ ಚಲಾಯಿಸಿದ್ದಾನೆ. ಪರಿಣಾಮವಾಗಿ ಕೆಳಬಿದ್ದ ಸಬ್ ಇನ್ಸ್ ಪೆಕ್ಟರ್ ಗಂಭೀರವಾಗಿ ಗಾಯಗೊಂಡಿದ್ದಾರೆ.

ಸದ್ಯ ಘಟನೆಯಲ್ಲಿ ಗಂಭೀರವಾಗಿ ಗಾಯಗೊಂಡಿರುವ ಮಹೇಶ್ ಅವರನ್ನು ಖಾಸಗಿ ಆಸ್ಪತ್ರೆಗೆ ದಾಖಲಿಸಲಾಗಿದ್ದು, ಚಿಕಿತ್ಸೆ ನೀಡಲಾಗುತ್ತಿದೆ. ಜ್ಞಾನಭಾರತಿ ಪೊಲೀಸ್ ಠಾಣೆಯಲ್ಲಿ ಪ್ರಕರಣ ದಾಖಲಾಗಿದೆ.

ಪೋಷಕರ ಆಕ್ರೋಶ

ಕಸ ವಿಲೇವಾರಿ ಘಟಕ ಸ್ಥಳಾಂತರ ಮಾಡುವಂತೆ ಅನೇಕ ಭಾರಿ ಮನವಿ ಮಾಡಲಾಗಿದ್ದು ಪುರಸಭೆ ಅಧಿಕಾರಿಗಳು ಕ್ಯಾರೇ ಎನ್ನುತ್ತಿಲ್ಲ. ನಿನ್ನೆ ಕಸ ವಿಲೇವಾರಿ ಘಟಕದಲ್ಲಿ ಆಕಸ್ಮಿಕ ಬೆಂಕಿ ತಗುಲಿ ಶಾಲೆ, ವಸತಿ ಕೊಠಡಿ ತುಂಬೆಲ್ಲ ದಟ್ಟ ಹೊಗೆ ಆವರಿಸಿಕೊಂಡಿತ್ತು. ಹೀಗಾಗಿ ಟಿ. ನರಸೀಪುರ ಪುರಸಭೆ ವಿರುದ್ಧ ಪೋಷಕರು ಆಕ್ರೋಶ ಹೊರ ಹಾಕಿದ್ದು ಆದಷ್ಟು ಬೇಗ ಕ್ರಮಕ್ಕೆ ಒತ್ತಾಯಿಸಿದ್ದಾರೆ.

ಕರ್ತವ್ಯ ಲೋಪ, ಚೆಸ್ಕಾಂ ಎಂಡಿ ಅಮಾನತು: ಸಿಎಂ ಕಾರ್ಯಕ್ರಮದಲ್ಲಿ ಕರ್ತವ್ಯ ಲೋಪ ಎಸಗಿದ ಆರೋಪದಲ್ಲಿ ಚೆಸ್ಕಾಂ ಎಂಡಿಯನ್ನ ಅಮಾನತುಗೊಳಿಸಲಾಗಿದೆ. ಸಿ.ಎನ್.ಶ್ರೀಧರ್ ಅಮಾನತುಗೊಳಿಸಿ ರಾಜ್ಯ ಸರ್ಕಾರ ಆದೇಶ ಹೊರಡಿಸಿದೆ. ಮೈಸೂರು ಜಿಲ್ಲೆ ಪಿರಿಯಾಪಟ್ಟಣ ತಾಲೂಕಿನ ಮುತ್ತಿನ ಮುಳ್ಳುಸೋಗೆ ಗ್ರಾಮದಲ್ಲಿ ನಿನ್ನೆ ಸಿಎಂ ಕಾರ್ಯಕ್ರಮ ನಡೆಯುತ್ತಿತ್ತು. ನೀರಾವರಿ ಯೋಜನೆಗೆ ಸಿಎಂ ಚಾಲನೆ ನೀಡಬೇಕಿತ್ತು. ಸಿಎಂ ಬಟನ್ ಒತ್ತಿದಾಗ ಚಾಲನೆಯಾಗಲಿಲ್ಲ. ಇದ್ರಿಂದ ತೀವ್ರ ಮುಜುಗರಕ್ಕೆ ಒಳಗಾಗಿದ್ರು. ಇದೀಗ ವಿದ್ಯುತ್ ಬಗ್ಗೆ ಮುಂಜಾಗ್ರತಾ ಕ್ರಮ ವಹಿಸಿದ ಹಾಗೂ ಕಾರ್ಯಕ್ರಮಕ್ಕೂ ಗೈರಾಗಿದ್ದ ಚೆಸ್ಕಾಂ ಎಂಡಿ ಸಿ.ಎನ್.ಶ್ರೀಧರ್‌ನನ್ನು ಅಮಾನತುಗೊಳಿಸಲಾಗಿದೆ.

ಎಸ್‌ಐಟಿ

ಪೊಲೀಸ್ ಇನ್ಸ್ ಪೆಕ್ಟರ್ ಪ್ರಶಾಂತ್ ಬಾಬು ಹಾಗೂ ಸೈಬರ್ ಎಕ್ಸ್ ಪರ್ಟ್ ಸಂತೋಷ್ ಎಂಬವರನ್ನು ನಿನ್ನೆ ವಶಕ್ಕೆ ಪಡೆಯಲಾಗಿದ್ದು, ಇಂದು ಬಂಧಿಸಿ ಮಧ್ಯಾಹ್ನ ಮೂರು ಘಂಟೆಗೆ ನ್ಯಾಯಾಲಯದ ಮುಂದೆ ಹಾಜರು ಪಡಿಸಲು ಎಸ್ ಐಟಿ ಸಿದ್ಧತೆ ನಡೆಸುತ್ತಿದೆ.

ಎಸ್‌ಐಟಿ ರಚನೆಯಾಗಿ ಆರು ತಿಂಗಳು ಕಳೆದಿದ್ದರೂ ಇದುವರೆಗೆ ಯಾರನ್ನೂ ಅರೆಸ್ಟ್ ಮಾಡಿರಲಿಲ್ಲ, ಪ್ರಕರಣದಲ್ಲಿ ಸಾವಿರಾರು ಕೋಟಿ ರೂಪಾಯಿ ಹಗರಣ ನಡೆದಿದೆ ಎಂದು ಕಾಂಗ್ರೆಸ್ ಆರೋಪ ಮಾಡಿತ್ತು. ಆದರೆ ಈಗ ತನಿಖೆ ವೇಳೆ ಕೇವಲ ಮೂರೂವರೆ ಲಕ್ಷ ರೂಪಾಯಿ ಮೌಲ್ಯದ ಬಿಟ್ ಕಾಯಿನ್ ವರ್ಗಾವಣೆ ಮಾಹಿತಿ ಲಭ್ಯವಾಗಿದೆ.

ಸದ್ಯ ಒಂದೇ ಒಂದು ಬಿಟ್ ಕಾಯಿನ್ ಗಳನ್ನು ಎಸ್ ಐಟಿ ವಶಕ್ಕೆ ಪಡೆದುಕೊಂಡಿಲ್ಲ, ತಾಂತ್ರಿಕ ವಸ್ತುಗಳು (ಎವಿಡೆನ್ಸ್ ಗಳನ್ನು ದುರುಪಯೋಗ ಮಾಡಿದ್ದಾರೆ) ಎಂಬುದು ತನಿಖೆ ವೇಳೆ ಪತ್ತೆಯಾಗಿತ್ತು. ಸದ್ಯ ಪ್ರಕರಣ ಸಂಬಂಧ ಹೆಚ್ಚಿನ ತನಿಖೆಯನ್ನು ಸಿಐಟಿ ನಡೆಸುತ್ತಿದೆ.

ಬಿಟ್ ಕಾಯಿನ್ ಪ್ರಕರಣದಲ್ಲಿ ನಿನ್ನೆ ಮಹತ್ತರ ಬೆಳವಣಿಗೆ ನಡೆದಿತ್ತು. ತನಿಖೆ ನಡೆಸುತ್ತಿರುವ ಎಸ್ ಐಟಿ ಮತ್ತೊಂದು ಪ್ರಕರಣ ದಾಖಲಿಸಿಕೊಂಡು ವಿಚಾರಣೆಗೆ ಕರೆದಿದ್ದವರನ್ನೆಲ್ಲಾ ವಶಕ್ಕೆ ಪಡೆದು ತನಿಖೆ ಕೈಗೊಂಡಿತ್ತು. ಬಿಟ್ ಕಾಯಿನ್ ಪ್ರಕರಣದಲ್ಲಿ ಮಹತ್ತರ ಬೆಳವಣಿಗೆ ನಡೆಯುತ್ತಿದ್ದು, ವಶಕ್ಕೆ ಪಡೆದುಕೊಂಡವರ ವಿಚಾರಣೆ ವೇಳೆ ಏನೆಲ್ಲಾ ಮಾಹಿತಿ ಹೊರಬರುತ್ತೆ ಆಗ ಎಸ್ ಐಟಿಯ ಮುಂದಿನ ನಡೆಯೇನು ಎನ್ನುವುದೇ ಕುತೂಹಲ ಮೂಡಿಸಿದೆ.

ಶ್ರೀಕಿಯನ್ನು ಬಂಧಿಸಿ ಬಿಟ್ ಕಾಯಿನ್ ಪ್ರಕರಣದ ತನಿಖೆ ನಡೆಸಿತ್ತು. ಸಿಸಿಬಿ ತನಿಖೆಯಲ್ಲಿ ಲೋಪ ನಡೆದಿದೆ ಎಂದು ಎಸ್ ಐಟಿ ತನಿಖೆಯಲ್ಲಿ ತಿಳಿದು ಬಂದಿತ್ತು. ಈ ಹಿನ್ನೆಲೆಯಲ್ಲಿ ಎಫ್ ಐಆರ್ ಕೂಡ ದಾಖಲಾಗಿತ್ತು. ಇದೀಗ ಈ ಪ್ರಕರಣದ ಪ್ರಮುಖ ಸಾಕ್ಷಿ ಶ್ರೀಕಿ ತನಿಖೆಗೆ ಸಹಕರಿಸದೇ ಸತಾಯಿಸುತ್ತಿದ್ದಾನೆ.

ಇನ್ನು ಈ ಪ್ರಕರಣದಲ್ಲಿ ಕೆಲ ಬಿಜೆಪಿ ನಾಯಕರುಗಳ ಹೆಸರುಗಳು ಕೇಳಿಬಂದಿದ್ದವು. ಇದರಿಂದ ಈ ಬಿಟ್ ಕಾಯಿನ್ ಪ್ರಕರಣ ರಾಜ್ಯ ರಾಜಕಾರಣದಲ್ಲಿ ಸಂಚಲನ ಮೂಡಿಸಿತ್ತು. ಇದೀಗ ಎಸ್ ಟಿ ಅಧಿಕಾರಿಗಳು ಈ ಪ್ರಕರಣದ ತನಿಖೆಯನ್ನು ಚುರುಕುಗೊಳಿಸಿದ್ದು, ತನಿಖೆಯಲ್ಲಿ ಏನೆಲ್ಲ ಅಂಶಗಳು ಬೆಳಕಿಗೆ ಬರಲಿವೆ ಎನ್ನುವುದುನ್ನು ಕಾದುನೋಡಬೇಕಿದೆ.

ಟಕ್ಕರ್

ಈಗ ಈ ಪ್ಲಾನ್‌ನಲ್ಲಿ ಮುಜರಾಯಿ ಇಲಾಖೆಯು ಅಯೋಧ್ಯೆಯನ್ನು ಕೂಡ ಸೇರಿಸಿಕೊಳ್ಳಲಿದೆ.

ಮಾರ್ಚ್‌ನಲ್ಲೇ ಯಾತ್ರೆ ಭಾಗ್ಯ: ಸದ್ಯ ಈಗ ವಿಪರೀತ ಚಳಿ ಇರೋದ್ರಿಂದ ಮಾರ್ಚ್‌ನಲ್ಲಿ ಮುಜರಾಯಿಯಿಂದ ಅಯೋಧ್ಯೆ ಯಾತ್ರೆ ಭಾಗ್ಯ ಸಿಗಲಿದೆ. ಈ ಬಗ್ಗೆ ಮುಜರಾಯಿ ಇಲಾಖೆ ಸಚಿವ ಸ್ಪಷ್ಟಪಡಿಸಿದ್ದು, ಜನರ ಬೇಡಿಕೆಗೆ ತಕ್ಕಂತೆ ಕಡಿಮೆ ದರದಲ್ಲಿ ಯಾತ್ರೆಯನ್ನು ಕಲ್ಪಿಸಲಿದ್ದೇವೆ. ಹೊಸ ಆಯೋಧ್ಯೆಯ ಯಾತ್ರೆಯೂ ಇದ್ರಲ್ಲಿದೆ ಅಂತೇಳಿದ್ದಾರೆ.

ಒಟ್ಟಾರೆ ರಾಜಕೀಯ ಕಾರಣಕ್ಕೆ ಪರಸ್ಪರ ಠಕ್ಕರ್ ಕೊಡೋದಕ್ಕೆ ಆಯೋಧ್ಯೆ ಯಾತ್ರೆ ಜಾರಿಗೆ ತಂದ್ರೋ ಗೊತ್ತಿಲ್ಲ, ಆದರೆ ರಾಜ್ಯದ ಜನರಿಗಂತೂ ನಿಜಕ್ಕೂ ಇದು ಗುಡ್‌ನ್ಯೂಸ್ ಆಗಿದೆ.

ಕೆಂಡಾಮಂಡಲ

ಮಾಲ್ಡೀವ್ಸ್ ನ ಪ್ರಮುಖ ವಿರೋಧ ಪಕ್ಷಗಳು ಸರ್ಕಾರಕ್ಕೆ ಎಚ್ಚರಿಕೆ ನೀಡಿದೆ. ಮಾಲ್ಡೀವಿಯನ್ ಡೆಮಾಕ್ರಟಿಕ್ ಪಾರ್ಟಿ ಮತ್ತು ಡೆಮೋಕ್ರಾಟ್ ಪಕ್ಷ ಅಲ್ಲಿನ ಅಧ್ಯಕ್ಷರಿಗೆ ಎಚ್ಚರಿಕೆ ನೀಡಿದ್ದಾರೆ.

ನೆರೆಹೊರೆಯ ರಾಷ್ಟ್ರಗಳ ಜತೆಗಿನ ಸಂಬಂಧವನ್ನು ಕಡೆಗಣಿಸುವುದು ಮತ್ತು ಚೀನಾದ ಜತೆಗೆ ಬಾಂಧ್ಯವವನ್ನು ವೃದ್ಧಿಸಿಕೊಳ್ಳುವುದು ದೊಡ್ಡ ಅಪಾಯಕಾರಿಯಾಗಿದೆ. ಇದರಿಂದ ಹಿಂದೂ ಮಹಾಸಾಗರ ಪ್ರದೇಶದಲ್ಲಿ ರಾಜಕೀಯ ಮತ್ತು ಮಿಲಿಟರಿ ಮೇಲೆ ಪರಿಣಾಮವನ್ನು ಉಂಟು ಮಾಡಬಹುದು ಎಂದು ಮಾಲ್ಡೀವಿಯನ್ ಡೆಮಾಕ್ರಟಿಕ್ ಪಾರ್ಟಿ ಸರ್ಕಾರಕ್ಕೆ ಎಚ್ಚರಿಕೆ ನೀಡಿದ್ದಾರೆ.

ಅಧ್ಯಕ್ಷ ಮೊಹಮ್ಮದ್ ಮುಯಿಝು ಅವರು 2023ರ ಚುನಾವಣೆಯಲ್ಲಿ ಭಾರತವನ್ನು ವಿರೋಧಿಸಿ ಗೆದ್ದರು, ಅದು ಮತ ಬ್ಯಾಂಕಿಂಗ್ ಗಾಗಿ ಮಾಡಿದ್ದು, ನಂತರ ಭಾರತದ ಪರ ನೀತಿಯನ್ನು ರೂಪಿಸಿದರು. ನಮ್ಮ ದೇಶದ ಜತೆಗೆ ಅಭಿವೃದ್ಧಿ ಸಂಬಂಧವನ್ನು ಭಾರತ ಹೊಂದಿದೆ. ಅಭಿವೃದ್ಧಿ ಪಾಲುದಾರರನ್ನು ದೂರು ಮಾಡುವುದು ಸರಿಯಲ್ಲ, ಅದರಿಂದ ಮಾಲ್ಡೀವ್ಸ್‌ಗೆ ದೊಡ್ಡ ನಷ್ಟ ಉಂಟಾಗಬಹುದು ಎಂದು ಹೇಳಿದ್ದಾರೆ.

ಭಾರತವು ಮಾಲ್ಡೀವ್ಸ್ ಜತೆಗೆ ದೀರ್ಘಾವಧಿಯ ಅಭಿವೃದ್ಧಿ ಸಂಬಂಧವನ್ನು ಹೊಂದಿದೆ. ಹಾಗೂ ಭಾರತ ಮತ್ತು ಮಾಲ್ಡೀವ್ಸ್ ಜತೆಗೆ ದೀರ್ಘಾವಧಿ ಸ್ನೇಹವನ್ನು ಹೊಂದಿದೆ. ಮಾಲ್ಡೀವ್ಸ್ ಸರ್ಕಾರ ವಿದೇಶಿ ನೀತಿಯನ್ನು ಪಾಲಿಸಬೇಕು ಹಾಗೂ ಸರ್ಕಾರವು ಸಾಂಪ್ರದಾಯಿಕವಾಗಿ ಸಂಬಂಧವನ್ನು ಮುಂದುವರಿಸಬೇಕು ಎಂದು ಎರಡು ವಿರೋಧ ಪಕ್ಷಗಳು ಹೇಳಿದೆ.

ಹಿಂದೂ ಮಹಾಸಾಗರದ ಸ್ಥಿರತೆ ಮತ್ತು ಭದ್ರತೆಯು ಮಾಲ್ಡೀವ್ಸ್‌ನ ಸ್ಥಿರತೆ ಮತ್ತು ಭದ್ರತೆಗೆ ಅತ್ಯಗತ್ಯ ಎಂದು ಎಂಡಿಪಿ ಪಕ್ಷದ ಅಧ್ಯಕ್ಷ ಫಯಾಜ್ ಇಸ್ಮಾಯಿಲ್, ಸಂಸತ್ತಿನ ಉಪ ಸ್ಪೀಕರ್ ಅಹ್ಮದ್ ಸಲೀಂ, ಡೆಮಾಕ್ರಟ್ ಪಕ್ಷದ ಮುಖ್ಯಸ್ಥ ಎಂಪಿ ಹಸನ್ ಲತೀಫ್ ಮತ್ತು ಸಂಸದೀಯ ನಾಯಕ ಅಲಿ ಅಜೀಂ ಜಂಟಿ ಸುದ್ದಿಗೋಷ್ಠಿಯಲ್ಲಿ ಈ ಹೇಳಿಕೆಗಳನ್ನು ನೀಡಿದರು.

ಹುಣಸೂರು ಜಿಲ್ಲಾ ಕೇಂದ್ರವಾಗಬೇಕು

ಮೈಸೂರು: ಉಳುವವನೇ ಭೂಮಿಯ ಒಡೆಯ ಎಂಬ ಭೂ ಸುಧಾರಣಾ ಕಾಯ್ದೆ ಮೂಲಕ ಬಡವರಿಗೆ 21 ಲಕ್ಷ ಎಕರೆ ಭೂಮಿ ನೀಡಿ ಭೂ ಮಾಲೀಕರನ್ನಾಗಿ ಮಾಡುವ ಮೂಲಕ ಅವರ ಬದುಕಿಗೆ ಆಸರೆಯಾದ ನಾಡಿನ ಧೀಮಂತ ನಾಯಕ ಮಾಜಿ ಮುಖ್ಯಮಂತ್ರಿ ದಿ.ಡಿ.ದೇವರಾಜ ಅರಸರ ಹೆಸರಿನಲ್ಲಿ ಹುಣಸೂರು ಜಿಲ್ಲಾ ಕೇಂದ್ರವಾಗಬೇಕು ಎಂದು ವಿಧಾನಪರಿಷತ್ ಸದಸ್ಯ ಹೆಚ್.ವಿಶ್ವನಾಥ್ ಹೇಳಿದರು.

ಬುಧವಾರ ನಗರದ ಪತ್ರಕರ್ತರ ಭವನದಲ್ಲಿ ಏರ್ಪಡಿಸಲಾಗಿದ್ದ ಸುದ್ದಿಗೋಷ್ಠಿಯಲ್ಲಿ ಮಾತನಾಡಿದ ಅವರು, ರಾಜ್ಯ ರಾಜಕೀಯ ಇತಿಹಾಸದಲ್ಲಿ ಮಾಜಿ ಮುಖ್ಯಮಂತ್ರಿ ಡಿ.ದೇವರಾಜ ಅರಸರ ಹೆಸರು ಅಜರಾಮರ. ಉಳುವವನೆ ಭೂಮಿ ಒಡೆಯ, ಜೀತ ವಿಮುಕ್ತಿ ಕಾಯ್ದೆ ಇನ್ನಿತರ ಸವಾಜಮುಖಿ ಯೋಜನೆಗಳನ್ನು ಜಾರಿಗೊಳಿಸಿ ದನಿ ಇಲ್ಲದ ಶೋಷಿತ ವರ್ಗದವರ ದನಿಯಾದ ಸಮಾನತೆಯ ಹರಿಕಾರ ಎಂದು ಹೇಳಿದರು.

ಹೀಗಾಗಿ ಅವರ ಹೆಸರಿನಲ್ಲಿ ಹುಣಸೂರನ್ನು ಅರಸು ಜಿಲ್ಲೆಯನ್ನಾಗಿ ಘೋಷಿಸುವಂತೆ ಸರ್ಕಾರದ ಗಮನ ಸೆಳೆಯಲು ಪಕ್ಷಾತೀತವಾಗಿ ಪ್ರಯತ್ನ ಹಾಕುತ್ತೇವೆ. ಹುಣಸೂರು, ಪಿರಿಯಾಪಟ್ಟಣ, ಕೆ.ಆರ್.ನಗರ, ಹೆಚ್.ಡಿ.ಕೋಟೆ, ಸರಗೂರು, ಸಾಲಿಗ್ರಾಮ ತಾಲ್ಲೂಕುಗಳನ್ನು ಒಳಗೊಂಡಂತೆ ಜಿಲ್ಲೆ ರಚನೆಯಾಗಬೇಕು ಎಂದು ಹೇಳಿದರು.

ಈ ಸಂಬಂಧ ನಾಲ್ಕು ವಿಧಾನಸಭಾ ಕ್ಷೇತ್ರದ ಶಾಸಕರು ಹಾಗೂ ವಾಜಿ ಶಾಸಕರು, ಉದ್ಯಮಿಗಳು ಹೀಗೆ ಎಲ್ಲರೂ ಸೇರಿ ಜಿಲ್ಲೆಯ ರಚನೆಗೆ ಒತ್ತಡ ಹೇರುತ್ತೇವೆ. ಈ ಸಂಬಂಧ ಆದಷ್ಟು ಶೀಘ್ರದಲ್ಲಿ ಮುಖ್ಯಮಂತ್ರಿ ಸಿದ್ದರಾಮಯ್ಯ ಅವರನ್ನು ಭೇಟಿ ಮಾಡಿ ಅವರ ಮನವೊಲಿಸಲಾಗುವುದು ಎಂದು ತಿಳಿಸಿದರು.

ಮೈಸೂರು ಜಿಲ್ಲಾಧಿಕಾರಿಗೆ ಕೆಲಸದ ಒತ್ತಡ ಹೆಚ್ಚಾಗಿದೆ. ಇಲ್ಲಿಗೆ ಕೇಂದ್ರ ಹಾಗೂ ರಾಜ್ಯದ ಮುಖಂಡರು ಭೇಟಿ ನಿಡುತ್ತಾರೆ. ಹೀಗಾಗಿ ತಾಲ್ಲೂಕು ಮಟ್ಟದಲ್ಲಿ ಕೆಲಸ ನಿರ್ವಹಿಸಲು ಅವರಿಂದ ಆಗುತ್ತಿಲ್ಲ. ಸರ್ಕಾರದ ಸವಲತ್ತುಗಳು ಸಾಮಾನ್ಯ ಜನರಿಗೆ ತಲುಪಲು ಹಾಗೂ ಸರ್ಕಾರದ ಕೆಲಸಗಳು ಸುಲಲಿತವಾಗಿ ನಡೆಯಲು ಅಧಿಕಾರ ವಿಕೇಂದ್ರೀಕರಣವಾಗಬೇಕು ಎಂದರು.

ಆರ್‌ಎಸ್‌ಎಸ್ ಕಾರ್ಯಕ್ರಮದಲ್ಲಿ ಮೇಲುಕೋಟೆ ಶಾಸಕ ಭಾಗಿ

ಮೈಸೂರು: ಪಾಂಡವಪುರದಲ್ಲಿ ನಡೆದ ಆರೆಸ್ಸೆಸ್ ಕಾರ್ಯಾಲಯ ಉದ್ಘಾಟನೆ ಸಮಾರಂಭದಲ್ಲಿ ಮೇಲುಕೋಟೆ ಶಾಸಕ ದರ್ಶನ್ ಪುಟ್ಟಣ್ಣಯ್ಯ ಭಾಗವಹಿಸಿರುವುದು ಸಾಮಾಜಿಕ ಜಾಲತಾಣದಲ್ಲಿ ತೀವ್ರ ಆಕ್ರೋಶಕ್ಕೆ ಗುರಿಯಾಗಿದೆ.

ಶ್ರೀ ಜನಜಾಗರಣ ಟ್ರಸ್ಟ್ (ರಿ) ಇದರ ಪಾಂಡವಪುರ ಘಟಕ ವತಿಯಿಂದ ಪಾಂಡವಪುರದಲ್ಲಿ ನಿರ್ಮಿಸಿರುವ ನೂತನ ಮಣಿಕರ್ಣಿಕ ನಿಲಯ (ಆರೆಸ್ಸೆಸ್ ಕಾರ್ಯಾಲಯ) ಹೊಸ ಕಟ್ಟಡದ ಗಣಹೋಮ ಮತ್ತು ಶ್ರೀ ರಾಮತಾರಕ ಹೋಮ ಕಾರ್ಯಕ್ರಮದಲ್ಲಿ ಭಾಗವಸಿರುವ ಬಗ್ಗೆ ಶಾಸಕ ದರ್ಶನ್ ಪುಟ್ಟಣ್ಣಯ್ಯ ತನ್ನ ಫೇಸ್ ಬುಕ್ ಪೇಜ್ ನಲ್ಲಿ ಬರೆದುಕೊಂಡಿದ್ದಾರೆ. ಕಾರ್ಯಕ್ರಮದಲ್ಲಿ ಮಾಜಿ ಸಚಿವ ಸಿ. ಎಸ್ ಪುಟ್ಟರಾಜು ಹಾಗೂ ಸಂಘದ ಪ್ರಮುಖರು ಉಪಸ್ಥಿತರಿದ್ದರು ಎಂದು ಉಲ್ಲೇಖಿಸಿರುವ ದರ್ಶನ್ ಪುಟ್ಟಣ್ಣಯ್ಯ, ಕಾರ್ಯಕ್ರಮದ ಕೆಲವು ಫೋಟೋಗಳನ್ನೂ ಫೇಸ್ ಬುಕ್ ನಲ್ಲಿ ಹಂಚಿಕೊಂಡಿದ್ದಾರೆ. ರೈತ ನಾಯಕ, ಮಾಜಿ ಶಾಸಕ ದಿವಂಗತ ಕೆ.ಎಸ್.ಪುಟ್ಟಣ್ಣಯ್ಯರ ಪುತ್ರರಾಗಿರುವ ದರ್ಶನ್ ಪುಟ್ಟಣ್ಣಯ್ಯ ಆರೆಸ್ಸೆಸ್ ಕಾರ್ಯಕ್ರಮದಲ್ಲಿ ಭಾಗವಹಿಸಿರುವುದಕ್ಕೆ ಹಲವರು ಅಸಮಾಧಾನ ವ್ಯಕ್ತಪಡಿಸಿದ್ದು, ಈ ಬಗ್ಗೆ ದರ್ಶನ್ ರ ಫೇಸ್ ಬುಕ್ ಪೋಸ್ಟ್ ಗೆ ಕಮೆಂಟ್ ಮೂಲಕ ಆಕ್ರೋಶ ವ್ಯಕ್ತಪಡಿಸಿದ್ದಾರೆ. ದರ್ಶನ್ ಪುಟ್ಟಣ್ಣಯ್ಯ ಅಮೆರಿಕದಲ್ಲಿ ಇದ್ದು ತನ್ನ ಹೆಸರಿನ ಮುಂದೆ ಇರುವ ಪುಟ್ಟಣ್ಣಯ್ಯ ಅವರ ಹೆಸರಿನ ಘನತೆ ಆದರೂ ಉಳಿಸಬಹುದಿತ್ತು ಕೆಲವರು ಅಸಮಾಧಾನ ಹೊರ ಹಾಕಿದ್ದಾರೆ.

ಗಣರಾಜ್ಯೋತ್ಸವ ಪೆರೇಡ್‌ನಲ್ಲಿ ಯುದ್ಧ ವಿಮಾನ ಹಾರಿಸಲಿರುವ ಏಕೈಕ ಕನ್ನಡತಿ!

ಮೈಸೂರು: ಗಣರಾಜ್ಯೋತ್ಸವದ ಅಂಗವಾಗಿ ದೆಹಲಿಯಲ್ಲಿ ನಡೆಯಲಿರುವ ಪೆರೇಡ್‌ನಲ್ಲಿ ಕನ್ನಡತಿ ಪುಣ್ಯಾ ನಂಜಪ್ಪ ಯುದ್ಧ ವಿಮಾನಾ ಮಿಗ್-29 ಹಾರಿಸಲಿದ್ದಾರೆ. ಜನವರಿ 26ರಂದು ನಡೆಯಲಿರುವ ಪೆರೇಡ್‌ನಲ್ಲಿ ಕರ್ನಾಟಕದ ರಾಜ್ಯದ ಕೊಡಗಿನ ಕುವರಿ, ರಾಜ್ಯದ ಏಕೈಕ ಮಹಿಳಾ ಪೈಲೆಟ್ ಪುಣ್ಯಾ ನಂಜನಪ್ಪ ಯುದ್ಧ ವಿಮಾನ ಹಾರಿಸುವ ಮೂಲಕ ಸಾಹಸ ಮೆರೆಯಲಿದ್ದಾರೆ. ಈ ಬಗ್ಗೆ ಸಂತಸ ವ್ಯಕ್ತಪಡಿಸಿರುವ ಪುಣ್ಯಾ ನಂಜಪ್ಪ ಅವರು, ಗಣರಾಜ್ಯೋತ್ಸವ ಪೆರೇಡ್‌ನಲ್ಲಿ ವಿಮಾನ ಹಾರಿಸುವುದು ನನ್ನ ಬಹುದಿನದ ಬಯಕೆಯಾಗಿತ್ತು ಎಂದು ಹೇಳಿದ್ದಾರೆ. ಯುದ್ಧ ವಿಮಾನ ಹಾರಿಸುವುದು ನನ್ನ ಜೀವನದ ಕನಸು. ಈಗ ನನ್ನ ಕನಸ್ಸು ನನಸಾಗುತ್ತಿದೆ. ಅದರಲ್ಲೂ ಈತಿಹಾಸಿಕ ದಿನವಾದ ಗಣರಾಜ್ಯೋತ್ಸವದ ದಿನವೇ ಯುದ್ಧ ವಿಮಾನ ಹಾರಿಸುತ್ತಿರುವುದು ನನಗು ಹಾಗೂ ನನ್ನ ಕುಟುಂಬದವರಿಗೆ ತುಂಬಾ ಹೆಮ್ಮೆಯ ವಿಚಾರವಾಗಿದೆ ಎಂದು ಹೇಳಿದ್ದಾರೆ.

ಕಾಡಾನೆಗಳ ದಾಳಿ, ಬೆಳೆ ನಾಶ.

ಚನ್ನಪಟ್ಟಣ: ತಾಲ್ಲೂಕಿನಲ್ಲಿ ಕಾಡಾನೆಗಳು ರೈತರ ಜಮೀನುಗಳ ಮೇಲೆ ದಾಳಿಮಾಡಿ ಅಪಾರ ಬೆಳೆ ನಾಶಮಾಡಿರು ಘಟನೆ ಇಂದು ಮುಂದುವರೆದಿದ್ದು ಬೆಳಗಿನ ಜಾವ 3 ಗಂಟೆ ಸಮಯದಲ್ಲಿ ಪಟ್ಟಣದ ಸಮೀಪದ ಸುಣ್ಣಘಟ್ಟ ಗ್ರಾಮದ ಪ್ರಗತಿ ಪರ ರೈತ ಚಕ್ಕರೆ ಶಿವಶಂಕರ್ ಎಂಬುವರ ತೋಟ ಕಾಡಾನೆ ದಾಳಿಗೆ ತುತ್ತಾಗಿದೆ. ಪಟ್ಟಣದ ಸಮೀಪದ 4 ಕಿಲೋಮೀಟರ್ ಸಮಿಪದಲ್ಲೇ ಆನೆದಾಳಿ ನೆಡೆದಿರುವುದು ಗ್ರಾಮಸ್ಥರು ಹಾಗೂ ಪಟ್ಟಣದ ನಿವಾಸಿಗಳಲ್ಲಿ ಆತಂಕ ಮೂಡಿಸಿದೆ. ಇನ್ನೂ ನಿರಂತವಾಗಿರುವ ಆನೆ ದಾಳಿಯಿಂದ ರೈತರು ನಲುಗಿದ್ದು, ಆನೆ ಹಾವಳಿಯಿಂದಾಗಿ ವ್ಯವಸಾಯದ ಮಾಡುವುದು ಹೇಗೆ ಎನ್ನುವಂತಾಗಿದೆ. ಚನ್ನಪಟ್ಟಣ ತಾಲ್ಲೂಕಿನ ಸುಣಘಟ್ಟ ಗ್ರಾಮದ ಬಳಿಯ ಪ್ರಗತಿ ಪರ ರೈತ ಚಕ್ಕರೆ ಶಿವಶಂಕರ್ ಅವರ ಜಮೀನಿಗೆ ನುಗ್ಗಿದ ಕಾಡಾನೆಗಳ ಹಿಂಡು ಜಮೀನಿಲ್ಲಿ ಬೆಳೆದಿದ್ದ ಬಾಳೆ, ಅಡಿಕೆ ಬೆಳೆಯನ್ನ ನಾಶಮಾಡಿವೆ ಅಲ್ಲದೆ ಜಮೀನಲ್ಲಿ ಅಳವಡಿಸಿದ್ದ ಕಲ್ಲು ಕಂಬಗಳು ಕಾಡನೆ ಹಿಂಡಿನ ದಾಳಿಗೆ ಸಿಲುಕಿ ನಾಶವಾಗಿದೆ.

ಹೆಣ್ಣುಮಕ್ಕಳಿಗೆ ಶಿಕ್ಷಣ ಅತಿಮುಖ್ಯ

ರಾಮನಗರ: ಸಮಾಜದಲ್ಲಿ ಪ್ರತಿಯೊಂದು ಕ್ಷೇತ್ರದಲ್ಲೂ ಕೂಡ ಹೆಣ್ಣು ಮಕ್ಕಳು ಸಾಧನೆಯನ್ನು ಮಾಡುತ್ತಿದ್ದಾರೆ. ಇರುವ ಸೌಲಭ್ಯಗಳನ್ನು ಬಳಸಿಕೊಂಡು ಉತ್ತಮ ಮಟ್ಟಕ್ಕೆ ಬೆಳೆಯಬೇಕು ಎಂದು ಹಿರಿಯ ಸಿವಿಲ್ ನ್ಯಾಯಾಧೀಶರು ಹಾಗೂ ಜಿಲ್ಲಾ ಕಾನೂನು ಸೇವೆಗಳ ಪ್ರಾಧಿಕಾರದ ಸದಸ್ಯ ಕಾರ್ಯದರ್ಶಿಗಳಾದ ನ್ಯಾ. ಅನಿತಾ ಎನ್.ಪಿ ಅವರು ತಿಳಿಸಿದರು.

ಅವರು ಜ. 24ರ ಬುಧವಾರ ನಗರದ ಗುರು ಭವನದಲ್ಲಿ ಜಿಲ್ಲಾಡಳಿತ, ಜಿಲ್ಲಾ ಪಂಚಾಯತ್, ಜಿಲ್ಲಾ ಕಾನೂನು ಸೇವೆಗಳ ಪ್ರಾಧಿಕಾರ, ಮಹಿಳಾ ಮತ್ತು ಮಕ್ಕಳ ಅಭಿವೃದ್ಧಿ ಇಲಾಖೆ, ಆರೋಗ್ಯ ಮತ್ತು ಕುಟುಂಬ ಕಲ್ಯಾಣ ಇಲಾಖೆ, ಪದವಿಪೂರ್ವ ಶಿಕ್ಷಣ ಇಲಾಖೆ ಹಾಗೂ ಶಾಲಾ ಶಿಕ್ಷಣ ಇಲಾಖೆಯ ಸಹಯೋಗ ದೊಂದಿಗೆ ಬೇಟಿ ಬಚಾವೋ, ಬೇಟಿ ಪಡಾವೋ ಅಭಿಯಾನದಡಿ ಆಯೋಜಿಸಲಾಗಿದ್ದ ರಾಷ್ಟ್ರೀಯ ಹೆಣ್ಣು ಮಕ್ಕಳ ದಿನಾಚರಣೆ ಹಾಗೂ ಮಕ್ಕಳ ಆರೋಗ್ಯ ಶಿಬಿರವನ್ನು ಉದ್ಘಾಟಿಸಿ ಮಾತನಾಡಿದರು.

ನಮ್ಮ ಸಂಸ್ಕೃತಿಯಲ್ಲಿ ಬಾಲ್ಯದಲ್ಲಿ ಹೆಣ್ಣು ತನ್ನ ತಂದೆ ತಾಯಿಯ ಆಶ್ರಯದಲ್ಲಿ, ಯೌವನದಲ್ಲಿ ಗಂಡನ ಆಶ್ರಯದಲ್ಲಿ, ಮುಪ್ಪಿನಲ್ಲಿ ಮಕ್ಕಳ ಆಶ್ರಯದಲ್ಲಿ ಇದ್ದಂತಹ ಹೆಣ್ಣು ಇಂದು ಸಮಾಜದಲ್ಲಿ ಅನೇಕ ಕ್ಷೇತ್ರಗಳಲ್ಲಿ ಸಾಧನೆ ಮಾಡುತ್ತಿದ್ದಾರೆ ಎಂದರೆ ಅದಕ್ಕೆ ಕಾರಣ ಶಿಕ್ಷಣ ಮತ್ತು ಸ್ವಾವಲಂಬನೆ ಎಂದು ತಿಳಿಸಿದರು.

ಹೆಣ್ಣು ಮಕ್ಕಳ ಹಕ್ಕುಗಳ ಬಗ್ಗೆ ಜಾಗೃತಿ ಮೂಡಿಸುವ ಮೂಲಕ ಅವರನ್ನು ಉತ್ತಮ ಮಟ್ಟಕ್ಕೆ ತರಬೇಕು, ಲಿಂಗ ಸಮಾನತೆಯನ್ನು ಉತ್ತೇಜಿಸುವುದು, ಹೆಣ್ಣು ಮಕ್ಕಳನ್ನು ಸಬಲೀಕರಣಗೊಳಿಸುವುದು, ಹೆಣ್ಣು ಮಕ್ಕಳ ಹಕ್ಕುಗಳನ್ನು ರಕ್ಷಿಸುವುದು, ಭಾರತೀಯ ಸಮಾಜದಲ್ಲಿ ಹೆಣ್ಣುಮಕ್ಕಳು ಎದುರಿಸುತ್ತಿರುವ ಅಸಮಾನತೆಗಳ ಬಗ್ಗೆ ಸಾರ್ವಜನಿಕರಲ್ಲಿ ಜಾಗೃತಿ ಮೂಡಿಸಬೇಕು ಎಂದರು.

ಹೆಣ್ಣು ಮಕ್ಕಳ ರಕ್ಷಣೆ ಮತ್ತು ಅವಕಾಶಗಳನ್ನು ನೀಡುವುದರ ಜೊತೆಗೆ ಹೆಣ್ಣು ಮಕ್ಕಳ ಹಕ್ಕುಗಳು, ಶಿಕ್ಷಣ, ಆರೋಗ್ಯ, ಪೋಷಣೆಯ ಮಹತ್ವದ ಬಗ್ಗೆ ಜಾಗೃತಿ ಮೂಡಿಸುವ ಸಲುವಾಗಿ ಪ್ರತಿವರ್ಷ ಜ. 24 ರಂದು ಭಾರತದಲ್ಲಿ ರಾಷ್ಟ್ರೀಯ ಹೆಣ್ಣು ಮಕ್ಕಳ ದಿನವನ್ನು ಆಚರಿಸಲಾಗುತ್ತಿದೆ ಎಂದು ತಿಳಿಸಿದರು.

ಇದೇ ಸಂದರ್ಭದಲ್ಲಿ ಹಿರಿಯ ಸಿವಿಲ್ ನ್ಯಾಯಾಧೀಶರು ಹಾಗೂ ಜಿಲ್ಲಾ ಕಾನೂನು ಸೇವೆಗಳ ಪ್ರಾಧಿಕಾರದ ಸದಸ್ಯ ಕಾರ್ಯದರ್ಶಿಗಳಾದ ನ್ಯಾ. ಅನಿತಾ ಎನ್.ಪಿ ಅವರು ರಾಷ್ಟ್ರೀಯ ಹೆಣ್ಣು ಮಕ್ಕಳ ದಿನಾಚರಣೆಯ ಕರಪತ್ರಗಳನ್ನು ಬಿಡುಗಡೆ ಮಾಡಿದರು.

ಕಾರ್ಯ ಕ್ರಮದಲ್ಲಿ ಪದವಿಪೂರ್ವ ಶಿಕ್ಷಣ ಇಲಾಖೆಯ ಉಪನಿರ್ದೇಶಕರಾದ ಗೋವಿಂದರಾಜು, ಶಾಲಾ ಶಿಕ್ಷಣ ಇಲಾಖೆಯ ಉಪನಿರ್ದೇಶಕರಾದ ಬಸವರಾಜೇಗೌಡ, ಮಹಿಳಾ ಮತ್ತು ಮಕ್ಕಳ ಅಭಿವೃದ್ಧಿ ಇಲಾಖೆಯ ಉಪನಿರ್ದೇಶಕರಾದ ಪ್ರಸನ್ನ ಕುಮಾರ್, ಜಿಲ್ಲಾ ಪಂಚಾಯತ್‌ನ ಯೋಜನಾ ನಿರ್ದೇಶಕರಾದ ಮಂಜುನಾಥ್, ಜಿಲ್ಲಾ ವಿಕಲಚೇತನರ ಕಲ್ಯಾಣಾಧಿಕಾರಿ ನಾಗವೇಣಿ, ತಾಲ್ಲೂಕು ಆರೋಗ್ಯಾಧಿಕಾರಿ ಉಮಾದೇವಿ, ಆರೋಗ್ಯ ಶಿಕ್ಷಣಾಧಿಕಾರಿ ಗಂಗಾಧರ್, ಜಿಲ್ಲಾ ಮಟ್ಟದ ಅಧಿಕಾರಿಗಳು, ಸಿಬ್ಬಂದಿಗಳು ಹಾಗೂ ವಿದ್ಯಾರ್ಥಿಗಳು ಉಪಸ್ಥಿತರಿದ್ದರು.

ಈ ವೈಫಲ್ಯ ಮುಚ್ಚಿಕೊಳ್ಳಲು ಶ್ರೀರಾಮನನ್ನು ಮುಂದಿಡುತ್ತಿದ್ದಾರೆ

ಮೋದಿ ವಿರುದ್ಧ ಸಿಎಂ ವಾಗ್ದಾಳಿ

ಮೈಸೂರು: ವರ್ಷಕ್ಕೆ 2 ಕೋಟಿ ಉದ್ಯೋಗ ಸೃಷ್ಟಿ ಮಾಡುತ್ತೀವಿ ಎಂದಿದ್ದ ಪ್ರಧಾನಿ ನರೇಂದ್ರ ಮೋದಿ ಅದರಲ್ಲಿ ವಿಫಲರಾದರು. ಹತ್ತು ವರ್ಷದಲ್ಲಿ 20 ಕೋಟಿ ಉದ್ಯೋಗ ಕೊಡಬೇಕಿತ್ತು. ಆಗಲಿಲ್ಲ, ಈ ವೈಫಲ್ಯ ಮುಚ್ಚಿಕೊಳ್ಳಲು ಶ್ರೀರಾಮನನ್ನು ಮುಂದಿಡುತ್ತಿದ್ದಾರೆ ಎಂದು ಮುಖ್ಯಮಂತ್ರಿ ಸಿದ್ದರಾಮಯ್ಯ ಅವರು ಲೇವಡಿ ಮಾಡಿದರು.

ಪಿರಿಯಾಪಟ್ಟಣತಾಲ್ಲೂಕಿನ79 ಗ್ರಾಮಗಳ150ಕೆರೆಗಳಿಗೆ ಮತ್ತು ಕಟ್ಟೆಗಳಿಗೆ ಕಾವೇರಿ ನದಿಯ ನೀರು ತುಂಬಿಸುವ ಯೋಜನೆಯನ್ನು ಮುತ್ತಿನಮುಳುಸೋಗೆಯಲ್ಲಿ ಉದ್ಘಾಟಿಸಿ ಮಾತನಾಡಿದರು. ಮಹಾತ್ಮಗಾಂಧಿ ಹೇಳಿದ ರಘು ಪತಿ ರಾಘವ ರಾಜಾರಾಮನನ್ನು ನಾವು ಪೂಜಿಸುತ್ತೇವೆ, ನಾವೂ ಭಜಿಸುತ್ತೇವೆ. ಜನದ್ರೋಹವನ್ನು ಬಚ್ಚಿಟ್ಟುಕೊಳ್ಳಲು ಶ್ರೀರಾಮನನ್ನು ಮುಂದಿಟ್ಟು ರಾಜಕೀಯ ಮಾಡುತ್ತಿರುವ ಬಿಜೆಪಿ ಯನ್ನು ಕ್ಷಮಿಸಬೇಡಿ. ಬೆಂಬಲಿಸಬೇಡಿ ಎಂದು ಕರೆ ನೀಡಿದರು. ಪಿರಿಯಾಪಟ್ಟಣದ ಜನ, ಜಾನವಾರು, ಕೃಷಿಯ ಅನುಕೂಲಕ್ಕಾಗಿ ಮತ್ತು ಇಲ್ಲಿನ ಅಂತರ್ಜಲ ಹೆಚ್ಚಳಕ್ಕೆ ನಾನೇ ಶಂಕುಸ್ಥಾಪನೆ ಮಾಡಿ ನಾನೇ ಈಗ ಉದ್ಘಾಟಿಸಿದ್ದೇನೆ. 79 ಹಳ್ಳಿ 93 ಸಾವಿರ ಜನರಿಗೆ ಇದರಿಂದ ಲಾಭ ಆಗುತ್ತಿದೆ. ಇದು ನಮ್ಮ ಸರ್ಕಾರ ಪಿರಿಯಾಪಟ್ಟಣದಲ್ಲಿ ನಿರ್ವಹಿಸಿದ ಜವಾಬ್ದಾರಿ ಎಂದರು.

ನಮ್ಮ ಸರ್ಕಾರದ ಒಂದು ಯೋಜನೆ ಕೋಲಾರ, ಚಿಕ್ಕಬಳ್ಳಾಪುರದ ಕೆರೆಗಳಿಗೆ ಮರು ಹುಟ್ಟು ನೀಡಿದೆ. ಇದೇ ರೀತಿ ಪಿರಿಯಾಪಟ್ಟಣದ ಕೆರೆಗಳಿಗೆ ಮರು ಜೀವ ನೀಡಿ ಇಲ್ಲಿನ ಅಂತರ್ಜಲ ವೃದ್ಧಿಗೆ ಈ ಯೋಜನೆ ಜೀವದಾನವಾಗಲಿದೆ ಎಂದು ವಿವರಿಸಿದರು.

ನುಡಿದಂತೆ ನಡೆಯೋದು, ಕೊಟ್ಟ ಮಾತಿನಂತೆ ನಡೆದುಕೊಳ್ಳುವುದು ನಮ್ಮ ಸರ್ಕಾರದ, ಕಾಂಗ್ರೆಸ್ ಸರ್ಕಾರದ ಸಂಸ್ಕಾರ. ಬಿಜೆಪಿ ಕೊಟ್ಟ ಮಾತುಗಳಲ್ಲಿ ಯಾವುದನ್ನೂ ಈಡೇರಿಸಿಲ್ಲ. ರಾಜ್ಯದಲ್ಲಿ ತೀವ್ರ ಬರಗಾಲ ಇದ್ದರೂ ಜನ ಜಾನವಾರುಗಳಿಗೆ ಕುಡಿಯುವ ನೀರಿಗೆ ತೊಂದರೆ ಆಗದಂತೆ, ಜನರು ಗುಳೆ ಹೋಗದಂತೆ ತಡೆದಿದ್ದೇವೆ. ಇದು ನಮ್ಮ ಸಾಧನೆ ಎಂದರು.

ಕಳೆದ ವರ್ಷ ಸೆಪ್ಟೆಂಬರ್ ನಿಂದ ಇವತ್ತಿನವರೆಗೂ ನಾನು ರಾಜ್ಯದ ಪಾಲಿನ ಬರ ಪರಿಹಾರದ ಹಣವನ್ನು ಕೊಡಿ ಎಂದು ಪತ್ರ ಬರೆಯುತ್ತಿದ್ದೇವೆ. ನಾವೇ ಖುದ್ದಾಗಿ ಹೋಗಿ ಪ್ರಧಾನಿ ಮೋದಿ ಮತ್ತು ಅಮಿತ್ ಶಾ ಅವರನ್ನು ಭೇಟಿ ಮಾಡಿದರೂ ಕೇಂದ್ರ ಸರ್ಕಾರ ಒಂದೇ ಒಂದು ರೂಪಾಯಿಯನ್ನು ರಾಜ್ಯಕ್ಕೆ ನೀಡಿಲ್ಲ ಎಂದು ಆಕ್ರೋಶ ವ್ಯಕ್ತಪಡಿಸಿದರು.

ರಾಜ್ಯದ ಜನ ಪ್ರತಾಪ್ ಸಿಂಹ ಸೇರಿ 25 ಮಂದಿ ಎಂಪಿಗಳನ್ನು ಗೆಲ್ಲಿಸಿದರು. ಒಬ್ಬೇ ಒಬ್ಬ ಬಿಜೆಪಿ ಸಂಸದರು ರಾಜ್ಯಕ್ಕೆ ಒಂದೇ ಒಂದು ರೂಪಾಯಿ ಬರ ಪರಿಹಾರ ತರಲಿಲ್ಲ ಎಂದು ವಿವರಿಸಿದ ಮುಖ್ಯಮಂತ್ರಿಗಳು, ಮಿಸ್ಟರ್ ಪ್ರತಾಪ್ ಸಿಂಹ ಏಕೆ ಒಂದೇ ಒಂದು ರೂಪಾಯಿ ತರಲಿಲ್ಲ. ಇಷ್ಟು ಎಂಪಿಗಳಿದ್ದು ನಾಚಿಕೆ ಆಗುವುದಿಲ್ಲವೇ ನಿಮಗೆ ಎಂದು ಖಾರವಾಗಿ ಪ್ರಶ್ನಿಸಿದರು.

ದೇವೇಗೌಡರು ಈಗ ಪ್ರದಾನಿ ಮೋದಿ ಮತ್ತು ಬಿಜೆಪಿ ಜತೆ ತಮ್ಮ ಅಸ್ತಿತ್ವಕ್ಕಾಗಿ ಹೊಂದಾಣಿಕೆ ಮಾಡಿಕೊಂಡಿದ್ದಾರೆ. ಪ್ರಧಾನಿಗೆ ಹೇಳಿ ರಾಜ್ಯಕ್ಕೆ ಬರಬೇಕಾದ ರಾಜ್ಯದ ಪಾಲಿನ ಬರ ಪರಿಹಾರವನ್ನು ದೊರಕಿಸಿ ಕೊಡಲಿ. ಜಾತ್ಯತೀತ ಎಂದು ಪಕ್ಷದ ಹೆಸರಿಟ್ಟುಕೊಂಡು ಈಗ ಬಿಜೆಪಿ ಜತೆ ಹೊಂದಾಣಿಕೆ ಮಾಡಿಕೊಂಡಿದ್ದಾರೆ ಎಂದು ಸಿಎಂ ಲೇವಡಿ ಮಾಡಿದರು.

ರಾಜ್ಯದ ಒಂದು ಕೋಟಿ 30 ಲಕ್ಷ ಕುಟುಂಬಗಳ ನಾಲ್ಕೂವರೆ ಕೋಟಿ ಜನರಿಗೆ ಪ್ರತೀ ತಿಂಗಳು 4 ರಿಂದ 6 ಸಾವಿರ ರೂಪಾಯಿ ಕೈ ಸೇರುವ ರೀತಿಯಲ್ಲಿ ಗ್ಯಾರಂಟಿ ಯೋಜನೆಗಳನ್ನು ರೂಪಿಸಿದ್ದೇವೆ. ಇಲ್ಲಿಯವರೆಗೂ 139 ಕೋಟಿ ಮಹಿಳೆಯರು ಉಚಿತವಾಗಿ ಬಸ್ ಗಳಲ್ಲಿ ಪ್ರಯಾಣ ಮಾಡಿದ್ದಾರೆ ಎಂದಾಗ ಸಾರ್ವಜನಿಕರು ಸಂಭ್ರಮದಿಂದ ಚಪ್ಪಾಳೆ ತಟ್ಟಿ ಸ್ವಾಗತಿಸಿದರು.

ರೇಷ್ಮೆ ಮತ್ತು ಪಶುಸಂಗೋಪನಾ ಸಚಿವರಾದ ಕೆ.ವೆಂಕಟೇಶ್ ಅವರು ಅಧ್ಯಕ್ಷತೆ ವಹಿಸಿದ್ದ ಕಾರ್ಯಕ್ರಮದಲ್ಲಿ ಜಲಸಂಪನ್ಮೂಲ ಸಚಿವರಾದ ಡಿಸಿಎಂ ಡಿ.ಕೆ.ಶಿವಕುಮಾರ್, ಸಮಾಜ ಕಲ್ಯಾಣ ಸಚಿವರಾದ ಎಚ್.ಸಿ.ಮಹದೇವಪ್ಪ, ಸಣ್ಣ ನೀರಾವರಿ ಸಚಿವರಾದ ಎನ್.ಎಸ್.ಬೋಸರಾಜು ಹಾಗೂ ಶಾಸಕರುಗಳಾದ ಮರಿತಿಬ್ಬೇಗೌಡ, ಡಿ.ರವಿಶಂಕರ್, ಟಿ.ಎಸ್.ಶ್ರೀವತ್ಸ, ಸಿ.ಅನಿಲ್ ಕುಮಾರ್, ಕೆ.ಹರೀಶ್ ಗೌಡ, ಮಂಥರ್ ಗೌಡ, ಡಾ.ಡಿ.ತಿಮ್ಮಯ್ಯ, ಸಚಿವ ಕೆ.ವೆಂಕಟೇಶ್ ಅವರ ಪುತ್ರ ಯುವ ಮುಖಂಡ ನಿತಿನ್ ಸೇರಿ ಹಲವು ಪ್ರಮುಖರು ಉಪಸ್ಥಿತರಿದ್ದರು.

150 ಕೆರೆ, ಕಟ್ಟೆಗಳಿಗೆ ನೀರು ತುಂಬಿಸುವ ಯೋಜನೆಗೆ ಚಾಲನೆ ನೀಡಿದ ಸಿದ್ದರಾಮಯ್ಯ

ಮೈಸೂರು: ಜಿಲ್ಲೆಯ ಪಿರಿಯಾಪಟ್ಟಣ ತಾಲೂಕಿನ ಮುತ್ತಿನಮುಳಸೋಗೆ ಗ್ರಾಮದ ಸಮೀಪ ಕಾವೇರಿ ನದಿಯಿಂದ ನೀರೆತ್ತಿ ಕೆರೆ ಕಟ್ಟೆಗಳನ್ನು ಭರ್ತಿ ಮಾಡುವ ಮಹತ್ವದ ಯೋಜನೆಗೆ ಮುಖ್ಯಮಂತ್ರಿ ಸಿದ್ದರಾಮಯ್ಯ ಇಂದು (ಜನವರಿ 24) ಚಾಲನೆ ನೀಡಿದ್ದಾರೆ. 79 ಗ್ರಾಮಗಳ 150 ಕೆರೆಗಳಿಗೆ ನೀರು ತುಂಬಿಸುವ ಯೋಜನೆ ಇದಾಗಿದ್ದು, ಸುತ್ತಮುತ್ತಲಿನ ಗ್ರಾಮಗಳ ರೈತರು ಹಾಗೂ ಜಾನುವಾರುಗಳಿಗೆ ಈ ಯೋಜನೆಯಿಂದ ಭಾರೀ ಅನುಕೂಲವಾಗಲಿದೆ. ಇನ್ನು ಚಾಲನೆ ನೀಡಿದ ಬಳಿಕ ಮಾತನಾಡಿದ ಸಿದ್ದರಾಮಯ್ಯ, ಪಿರಿಯಾಪಟ್ಟಣ ತಾಲೂಕಿನ 150 ಕೆರೆ ಕಟ್ಟೆಗಳಿಗೆ ನೀರು ತುಂಬಿಸುವ ಯೋಜನೆಗೆ 2017ರಲ್ಲಿ ನಾನೇ ಶಂಕುಸ್ಥಾಪನೆ ನೆರವೇರಿಸಿದ್ದೆ. ಮಂಜೂರು ಮಾಡಿದ್ದು ಕೂಡ ನಮ್ಮ ಸರ್ಕಾರವೇ ಹೊರತು ಇದು ಬಿಜೆಪಿಯ ಕೊಡುಗೆಯಲ್ಲ, ಯೋಜನೆ ಮಂಜೂರಾಗಲು ಶಾಸಕರಾಗಿದ್ದ ಕೆ. ವೆಂಕಟೇಶ್ ಕಾರಣ ಎಂದು ಹೇಳಿಕೆ ನೀಡಿದರು. ಕುಡಿಯುವ ನೀರು ಒದಗಿಸಲು ಹಾಗೂ ಅಂತರ್ಜಲ ಪ್ರಮಾಣವನ್ನು ಹೆಚ್ಚಿಸಲು ಈ ಕಾರ್ಯಕ್ರಮವನ್ನು ಅನುಷ್ಠಾನಗೊಳಿಸುತ್ತಿದ್ದೇವೆ. ಇದರಿಂದ 79 ಹಳ್ಳಿಗಳ 93000 ಜನರಿಗೆ ಅನುಕೂಲವಾಗಲಿದೆ. ನೀರಾವರಿಗೆ ಪ್ರತಿ ವರ್ಷ 10 ಸಾವಿರ ಕೋಟಿ ಖರ್ಚು ಮಾಡುತ್ತೇವೆ ಎಂದು ಹೇಳಿದ್ದೆವು, 56 ಸಾವಿರ ಕೋಟಿ ಖರ್ಚು ಮಾಡಿದೆವು. ನುಡಿದಂತೆ ನಡೆದಿದ್ದೇವೆ. ಆದರೆ ಬಿಜೆಪಿಯವರು ಒಂದು ಲಕ್ಷ ಕೋಟಿ ರೂಪಾಯಿ ಖರ್ಚು ಮಾಡುತ್ತೇವೆ ಎಂದು ಹೇಳಿ ಮಾಡಲಿಲ್ಲ ಎಂದೂ ಸಹ ಸಿದ್ದರಾಮಯ್ಯ ಹೇಳಿದರು.

ಉಚಿತ ಪರೀಕ್ಷಾ ಶಿಬಿರ

ಬೆಂಗಳೂರು: ನವೆಂಬರ್ 2023ರಲ್ಲಿ ಯಶಸ್ವಿಯಾಗಿ ಶಿಬಿರ ಪೂರೈಸಿದ ನಂತರ ಅಪಾರ ಬೇಡಿಕೆಯ ಹಿನ್ನೆಲೆಯಲ್ಲಿ ಆರೋಗ್ಯ ಮತ್ತು ಸಂತೋಷದ ಕುಟುಂಬಕ್ಕೆ ಈ ವರ್ಷ ಮತ್ತೊಂದು ಶಿಬಿರವನ್ನು ಆಯೋಜಿಸಲಾಗಿದೆ. 47 ವರ್ಷಗಳ ಅನುಭವ ಹೊಂದಿರುವ ಗುಣಶೀಲ ಮಕ್ಕಳ ಜನನದಲ್ಲಿ ವಿಸ್ಮಯಗಳನ್ನು ಸಾಧಿಸಿದೆ. ಬೆಂಗಳೂರಿನ ಐವಿಎಫ್ ಚಿಕಿತ್ಸೆಯ ಮುಂಚೂಣಿಯಲ್ಲಿರುವ ಈ ಸಂಸ್ಥೆಯು 100,000ಕ್ಕೂ ಹೆಚ್ಚು ದಾಖಲೆಯ ಗರ್ಭಧಾರಣೆಗಳನ್ನು ನಿರ್ವಹಿಸಿದ್ದು ಶೇ.74ರಷ್ಟು ಯಶಸ್ಸಿನ ಪ್ರಮಾಣ ಹೊಂದಿದ್ದು 20ಕ್ಕೂ ಹೆಚ್ಚು ಫರ್ಟಿಲಿಟಿ ತಜ್ಞರ ಬೆಂಬಲ ಹೊಂದಿದೆ. ತಾಯ್ತನದ ನಿರೀಕ್ಷೆಯಲ್ಲಿರುವವರಿಗೆ ಜನವರಿ 26, 2024ರಂದು ಶುಕ್ರವಾರ ತಮ್ಮ ಬಸವನಗುಡಿ ಕೇಂದ್ರದಲ್ಲಿ ಶಿಬಿರಕ್ಕೆ ಆಹ್ವಾನಿಸಲಾಗಿದೆ. ಗರ್ಭಧಾರಣೆಯಾಗದೆ ಸಂಕಷ್ಟದಲ್ಲಿರುವ ಮಹಿಳೆಯರು ಗುಣಶೀಲಕ್ಕೆ ಆಗಮಿಸಿ ಭರವಸೆ ಹೊಂದಬಹುದು. ನೋಂದಣಿಯಾಗುವ ಮೂಲಕ ಕನ್ಸಲ್ಟೇಷನ್, ಎಕ್ಸಾಮಿನೇಷನ್, ಇನ್ವೆಸ್ಟಿಗೇಷನ್ ಮತ್ತು ಸ್ಕ್ಯಾಕ್ ಗಳನ್ನು ಒಳಗೊಂಡ ಸಮಗ್ರ ಡಯಾಗ್ನೊಸ್ಟಿಕ್ ಪ್ಯಾಕೇಜ್ ಉಚಿತವಾಗಿ ಪಡೆಯಬಹುದು. ನಿಯಮ ಹಾಗೂ ನಿಬಂಧನೆಗಳು ಅನ್ವಯಿಸುತ್ತವೆ. 46462600 ಅಥವಾ 080-26673588 ಈ ಸಂಖ್ಯೆಗೆ ಕರೆ ಮಾಡಿ. ಟೋಲ್ ಫ್ರೀ ಸಂಖ್ಯೆ: 1800-425-0524

ನಾಳೆ ಗಣರಾಜ್ಯೋತ್ಸವ

ಮೈಸೂರು: ನಗರದ ಕೃಷ್ಣಮೂರ್ತಿಪುರಂನಲ್ಲಿರುವ ಶಾರದಾ ವಿಲಾಸ ಶಿಕ್ಷಣ ಸಂಸ್ಥೆಯ ಆವರಣದಲ್ಲಿ ಜ.26ರಂದು ಶುಕ್ರವಾರ ಬೆಳಿಗ್ಗೆ 8.30ಕ್ಕೆ ಗಣರಾಜ್ಯೋತ್ಸವ-2024 ಕಾರ್ಯಕ್ರಮವನ್ನು ಹಮ್ಮಿಕೊಳ್ಳಲಾಗಿದೆ. ಅಧ್ಯಕ್ಷತೆಯನ್ನು ಶಾರದಾ ವಿಲಾಸ ವಿದ್ಯಾಸಂಸ್ಥೆಯ ಆಡಳಿತ ಮಂಡಳಿಯ ಹಿರಿಯ ಸದಸ್ಯರಾದ ಎಸ್.ಎಲ್.ರಾಮಚಂದ್ರ ವಹಿಸಿ, ಧ್ವಜಾರೋಹಣವನ್ನು ನೆರವೇರಿಸುವರು. ಮುಖ್ಯ ಅತಿಥಿಗಳಾಗಿ ಸಿಎಫ್‌ಟಿಆರ್ ಐನ ವಿಶ್ರಾಂತ ನಿರ್ದೇಶಕರು, ಪದ್ಮಶ್ರೀ, ಭಟ್ನಾಕರ್ ಮತ್ತು ರಾಜ್ಯೋತ್ಸವ ಪ್ರಶಸ್ತಿ ಪುರಸ್ಕೃತರಾದ ಡಾ.ವಿ.ಪ್ರಕಾಶ್‌ರವರು ಆಗಮಿಸಲಿದ್ದಾರೆ. ನಂತರ ಸಾಂಸ್ಕೃತಿಕ ಕಾರ್ಯಕ್ರಮವನ್ನು ಏರ್ಪಡಿಸಲಾಗಿದೆ ಎಂದು ಸಂಸ್ಥೆಯ ಗೌರವ ಕಾರ್ಯದರ್ಶಿ ಎನ್.ಚಂದ್ರಶೇಖರ್ ತಿಳಿಸಿದ್ದಾರೆ.

ಸಂಘದ ಹಣ ದುರುಪಯೋಗ ಎಂಬುದು ಆಧಾರರಹಿತ, ಸುಳ್ಳಿನ ಆರೋಪ

ಬಾಗೇಪಲ್ಲಿ: ಟೆಂಪೊ ಮಾಲಿಕರ ಮತ್ತು ಚಾಲಕರ ಕ್ಷೇಮಾಭಿವೃದ್ಧಿ ಸಂಘದ ?1 ಕೋಟಿ 30 ಲಕ್ಷ ಹಣವನ್ನು ಸಂಘದ ಕಾರ್ಯದರ್ಶಿ ದುರುಪಯೋಗ ಎಂಬುದು ಆಧಾರರಹಿತ,ಸುಳ್ಳಿನ ಆರೋಪ ಎಂದು ಸಂಘದ ಕಾರ್ಯದರ್ಶಿ ಆಂಜನೇಯರೆಡ್ಡಿ ತಿಳಿಸಿದರು.

ಪಟ್ಟಣದ ಕಾರ್ಯನಿರತ ಪತ್ರಕರ್ತರ ಭವನದಲ್ಲಿ ಮಂಗಳವಾರ ಚಿತ್ರಾವತಿ ಟೆಂಪೊ ಮಾಲಿಕರ ಮತ್ತು ಚಾಲಕರ ಕ್ಷೇಮಾಭಿವೃದ್ಧಿ ಸಂಘದ ಹಲವಾರು ಪದಾಧಿಕಾರಿಗಳಿಂದ ಪತ್ರಿಕಾಗೋಷ್ಠಿಯನ್ನು ಏರ್ಪಡಿಸಲಾಗಿತ್ತು.ಈ ಪತ್ರಿಕಾಗೋಷ್ಠಿಯನ್ನು ಉದ್ದೇಶಿಸಿ ಮಾತನಾಡಿದ ಸಂಘದ ಕಾರ್ಯದರ್ಶಿ ಆಂಜನೇಯರೆಡ್ಡಿ, ಜ.19 ರಂದು ನಮ್ಮ ಸಂಘದ ಮಾಜಿ ಅಧ್ಯಕ್ಷ ಮತ್ತಿತರರು ಪತ್ರಿಕಾಗೋಷ್ಠಿ ಏರ್ಪಡಿಸಿ,ನನ್ನ ಮೇಲೆ 1 ಕೋಟಿ 30 ಲಕ್ಷ ದುರುಪಯೋಗ ಪಡಿಸಿಕೊಂಡಿದ್ದಾರೆ ಎಂದು ಆರೋಪಿಸಿದ್ದರು.ಅವರ ಆರೋಪ ಶುದ್ದ ಸುಳ್ಳಾಗಿದ್ದು, ಆಧಾರ ರಹಿತ ಹಾಗೂ ಸತ್ಯಕ್ಕೆ ದೂರವಾದ ಆರೋಪವಾಗಿದೆ. ನನ್ನ ಮೇಲೆ ವೈಯಕ್ತಿಕ ದ್ವೇಷ ಸಾಧಿಸಲು ಹಾಗೂ ನನ್ನ ಹೆಸರಿಗೆ ಮಸಿ ಬಳಿಯುವ ಕೆಲಸವಾಗಿದೆ ಎಂದರು. ನಾನು ಹಣ ದುರುಪಯೋಗ ಪಡಿಸಿಕೊಂಡರೆ ಪೊಲೀಸ್ ಠಾಣೆಯಲ್ಲಿ ದೂರು ದಾಖಲಿಸಲಿ, ನ್ಯಾಯಾಲಯದ ಮೂಲಕ ಸಾಬೀತು ಪಡಿಸಲಿ. ಅದು ಬಿಟ್ಟು, ಸುಳ್ಳು ಹೇಳಿಕೆಗಳನ್ನು ನೀಡುವುದು ಸರಿಯಲ್ಲ ಎಂದು ಕಿಡಿ ಕಾರಿದರು.

ನನಗೆ ಸಮಾಜದಲ್ಲಿ ಗೌರವ ಹಾಗೂ ಒಳ್ಳೆಯ ಹೆಸರಿದೆ ಆದರೆ ಇವರ ಹೇಳಿಕೆಯಿಂದ ನನಗೆ ಅವಮಾನ ಹಾಗೂ ಮನಸ್ಸಿಗೆ ದುಃಖವಾಗಿದೆ ಯಾವುದೇ ಆಧಾರ ಇಲ್ಲದ ಹೇಳಿಕೆಯಿಂದ ಸಮಾಜದಲ್ಲಿ ನನಗೆ ಗೌರವಕ್ಕೆ ದಕ್ಕೆ ಆಗಿದೆ ಆದ್ದರಿಂದ ನಾನು ಕಾನೂನು ರೀತ್ಯಾ ನ್ಯಾಯಾಲಯಕ್ಕೆ ಹೋಗುತ್ತೇನೆ ಎಂದು ಹೇಳಿದರು. ಎಸ್. ಎಂ.ಕೃಷ್ಣಪ್ಪ, ಪಿ.ಎಸ್. ಆನಂದ್, ರವಿಕುಮಾರ್, ಶಿವು, ಆನಂದ್, ಲೋಕೇಶ್, ಸತ್ಯನಾರಾಯಣ ರೆಡ್ಡಿ, ಶ್ರೀನಾಥ್, ಗಣೇಶ,ಎಂ.ಎಸ್.ಶಿವ, ಭಾಸ್ಕರ್, ರಾಜು, ಮೆಹಬೂಬ್ ಬಾಷಾ ಪಾಲ್ಗೊಂಡಿದ್ದರು.

ಪದವೀಧರರ ಜೀವನದ ಜತೆ ಚೆಲ್ಲಾಟವಾಡುತ್ತಿದೆ ಸರ್ಕಾರ

ಚನ್ನಪಟ್ಟಣ: ಪ್ರತಿ ವರ್ಷ ಪದವಿಯೊಂದಿಗೆ ಹೊರ ಬರುವವರಿಗೆ ಸೂಕ್ತ ಉದ್ಯೋಗ ಸಿಗುತ್ತಿಲ್ಲ. ಪ್ರತಿ ನೇಮಕಾತಿಗಳಲ್ಲಿ ಅಕ್ರಮ ಮತ್ತು ಭ್ರಷ್ಟಾಚಾರ ಕೇಳಿ ಬರುತ್ತಿದೆ. ಸರ್ಕಾರ ಪದವೀಧರರ ಜೀವನದ ಜೊತೆ ಚೆಲ್ಲಾಟವಾಡುತ್ತಿದೆ. ಈ ಹಿನ್ನೆಲೆಯಲ್ಲಿ ಯುವಜನರು ಎದುರಿಸುತ್ತಿರುವ ಸಮಸ್ಯೆ ಗಳಿಗೆ ಧ್ವನಿಯಾಗಲು ತಾವು ಪದವೀಧರ ಕ್ಷೇತ್ರ ಚುನಾವಣೆಯಲ್ಲಿ ಸ್ಪರ್ಧಿಸುತ್ತಿರುವುದಾಗಿ ಬೆಂಗಳೂರು ಪದವೀಧರ ಕ್ಷೇತ್ರದ ಆಕಾಂಕ್ಷಿ ಉದಯ್ ಸಿಂಗ್ ಅವರು ತಿಳಿಸಿದರು.

ನಗರದ ಪ್ರವಾಸಿ ಮಂದಿರದಲ್ಲಿ ಪತ್ರಿಕಾಗೋಷ್ಠಿಯಲ್ಲಿ ಮಾತನಾಡಿದ ಅವರು,

ಪದವೀಧರರ ಕ್ಷೇತ್ರದಿಂದ ಆಯ್ಕೆಯಾದ ಪ್ರತಿನಿಧಿಗಳು ಪದವೀಧರರನ್ನೇ ಮರೆಯುತ್ತಿದ್ದಾರೆ. ಇದುವರೆಗೆ ಪದವೀಧರರ ಕುರಿತು ಯಾರೂ ಮಾತನಾಡಿಲ್ಲ. ಯುವಜನರು ಎದುರಿಸುತ್ತಿರುವ ಸಮಸ್ಯೆಗಳ ಬಗ್ಗೆ ಸರ್ಕಾರದಮಟ್ಟದಲ್ಲಿ ದನಿ ಎತ್ತುವವರೇ ಇಲ್ಲವಾಗಿದೆ. ಚುನಾವಣೆ ಸಮಯದಲ್ಲಿ ಮಾತ್ರ ಅವರು ಕಾಣಿಸಿಕೊಳ್ಳುತ್ತಾರೆ ಎಂದು ಟೀಕಿಸಿದರು.

ಹೈಕೋರ್ಟ್ ವಕೀಲನಾಗಿರುವ ನಾನು,ಕಳೆದ 20 ವರ್ಷಗಳಿಂದ ಸಮಾಜ ಸೇವೆಯಲ್ಲೂ ತೊಡಗಿಸಿಕೊಂಡಿದ್ದೇನೆ. ಪದವೀಧರರ ಕೂಗನ್ನು ಸರ್ಕಾರಕ್ಕೆ ಮುಟ್ಟಿಸುವ ಸಲುವಾಗಿ, ಈ ಬಾರಿ ಚುನಾವಣೆಗೆ ಸ್ಪರ್ಧಿಸಲು ನಿರ್ಧರಿಸಿದ್ದೇನೆ.

ಸದ್ಯ ಕ್ಷೇತ್ರಕ್ಕೆ ಕಾಂಗ್ರೆಸ್ ತನ್ನ ಅಭ್ಯರ್ಥಿಯನ್ನು ಘೋಷಿಸಿದೆ. ಮೈತ್ರಿ ಪಕ್ಷಗಳಾದ ಬಿಜೆಪಿ-ಜೆಡಿಎಸ್ ಇನ್ನೂ ಘೋಷಿಸಿಲ್ಲ. ಇವರ ನಡುವೆಯೇ ಸ್ವತಂತ್ರವಾಗಿ ಪದವೀಧರರ ದನಿಯಾಗಲು ಮುಂದಾಗಿದ್ದೇನೆ ಎಂದು ತಿಳಿಸಿದರು.

ಪದವೀಧರರಿಗಿಂತ ಖೈದಿಗಳಿಗೆ ಸಂಬಳ ಜಾಸ್ತಿ:

ಇವತ್ತಿನ ದಿನಗಳಲ್ಲಿ ಯಾವುದೇ ಪದವೀಧರರಿಗಿಂತ ದಿನಗೂಲಿ ಲೆಕ್ಕದಲ್ಲಿ ದುಡಿಯುವ ಖೈದಿಗಳಿಗೇ ಹೆಚ್ಚಿನ ಸಂಬಳ ದೊರೆಯುತ್ತಿದೆ. ಪದವೀಧರರ ಬದುಕು ಕೈದಿಗಳಿಗಿಂತಲೂ ಕನಿಷ್ಠವಾಗಿದೆ ಎಂದು ಉದಯ್ ಸಿಂಗ್ ಬೇಸರ ವ್ಯಕ್ತಪಡಿಸಿದರು.

ಸರ್ಕಾರದ 43 ಇಲಾಖೆಗಳಲ್ಲಿ 2.58 ಲಕ್ಷಕ್ಕೂ ಹೆಚ್ಚು ಹುದ್ದೆಗಳು ಖಾಲಿ ಇವೆ. 2022ರ ಅಂತ್ಯಕ್ಕೆ ರಾಜ್ಯದಲ್ಲಿ 2.76 ಲಕ್ಷ ಮಂದಿ ಸರ್ಕಾರಿ ಉದ್ಯೋಗ ವಿನಿಮಯ ಕೇಂದ್ರದಲ್ಲಿ ಉದ್ಯೋಗಕ್ಕಾಗಿ ನೋಂದಾಯಿಸಿಕೊಂಡಿದ್ದಾರೆ. ಸಂಖ್ಯೆ ಬೆಳೆಯುತ್ತಲೇ ಇದ್ದರೂ, ನಿರುದ್ಯೋಗ ಸಮಸ್ಯೆ ನಿವಾರಣೆಯಾಗಿಲ್ಲ, ಅತಿಥಿ ಉಪನ್ಯಾಸಕರು ಮತ್ತು ಶಿಕ್ಷಕರ ಸಮಸ್ಯೆ ಕೇಳುವವರೇ ಇಲ್ಲ. ಇಂದಿಗೂ ಹಲವು ಇಲಾಖೆಗಳಲ್ಲಿ ಹೊರಗುತ್ತಿಗೆ ನೌಕರರೇ ಹೆಚ್ಚಾಗಿದ್ದಾರೆ ಎಂದು ಅಸಮಾಧಾನ ವ್ಯಕ್ತಪಡಿಸಿದರು.

ಪದವೀಧರರು ಎದುರಿಸುತ್ತಿರುವ ಇಂತಹ ಹತ್ತು ಹಲವು ಸಮಸ್ಯೆಗಳಿಗೆ ಪರಿಹಾರ ಸಿಗಬೇಕಿದೆ. ಅದಕ್ಕಾಗಿ, ಸರ್ಕಾರದ ಮಟ್ಟದಲ್ಲಿ ಅವರನ್ನು ಪ್ರತಿನಿಧಿಸುವವರು ಅವರು ಗಟ್ಟಿಯಾಗಿ ದನಿ ಎತ್ತಬೇಕಿದೆ. ಆಗ ಮಾತ್ರ ಪದವೀಧರರು, ಯುವಜನರು, ಅತಿಥಿ ಉಪನ್ಯಾಸಕರು ಮತ್ತು ಶಿಕ್ಷಕರು, ಹೊರಗುತ್ತಿಗೆ ನೌಕರರ ಸಮಸ್ಯೆಗಳಿಗೆ ಪರಿಹಾರ ಸಿಗಲಿದೆ ಎಂದು ಉದಯ್ ಸಿಂಗ್ ಹೇಳಿದರು.

ಬೆಂಗಳೂರು ಉಜ್ವಲ ಅಕಾಡೆಮಿಯ ಕೆ.ಯು. ಮಂಜುನಾಥ್, ಮಾಧ್ಯಮ ಸಲಹೆಗಾರ ನೀರಕಲ್ಲು ಶಿವಕುಮಾರ್ ಉಪಸ್ಥಿತರಿದ್ದರು.

ನಾಳೆ ಸಂವಿಧಾನ ಜಾಗೃತಿ ಜಾಥಾಗೆ ಚಾಲನೆ

ಚಿಕ್ಕಬಳ್ಳಾಪುರ: ಜನವರಿ 26ಕ್ಕೆ ನಗರದ ಸರ್.ಎಂ.ವಿಶ್ವೇಶ್ವರಯ್ಯ ಜಿಲ್ಲಾ ಕ್ರೀಡಾಂಗಣದಲ್ಲಿ ಜಿಲ್ಲಾ ಮಟ್ಟದ ಫಲಪುಷ್ಪ ಪ್ರದರ್ಶನಕ್ಕೆ ಹಾಗೂ ಸಂವಿಧಾನ ಜಾಗೃತಿ ಜಾಥಾಗೆ ಜಿಲ್ಲಾ ಉಸ್ತುವಾರಿ ಸಚಿವರು ಚಾಲನೆ ನೀಡಲಿದ್ದಾರೆ. ಈ ಎರಡು ಕಾರ್ಯಕ್ರಮಗಳಲ್ಲಿ ಸಾರ್ವಜನಿಕರು ಹೆಚ್ಚಿನ ಸಂಖ್ಯೆಯಲ್ಲಿ ಭಾಗವಹಿಸುವಂತೆ ಜಿಲ್ಲಾಧಿಕಾರಿ ಪಿ.ಎನ್. ರವೀಂದ್ರ ಅವರು ಮನವಿ ಮಾಡಿದರು.

ಬುಧವಾರ ಜಿಲ್ಲಾಧಿಕಾರಿಗಳ ಕಚೇರಿ ಸಭಾಂಗಣದಲ್ಲಿ ಪತ್ರಿಕಾಗೋಷ್ಠಿ ಉದ್ದೇಶಿಸಿ ಮಾತನಾಡುತ್ತಾ, ಜಿಲ್ಲಾ ಮಟ್ಟದ ಫಲಪುಷ್ಪ ಪ್ರದರ್ಶನ ನಗರದ ಸರ್.ಎಂ.ವಿಶ್ವೇಶ್ವರಯ್ಯ ಜಿಲ್ಲಾ ಕ್ರೀಡಾಂಗಣದಲ್ಲಿ 3 ದಿನಗಳ ಕಾಲ ನಡೆಯಲಿದೆ. ಸಂವಿಧಾನ ಜಾಗೃತಿ ಜಾಥಾ ಕಾರ್ಯಕ್ರಮ ಜಿಲ್ಲೆಯ 157 ಗ್ರಾಮ ಪಂಚಾಯಿತಿಗಳು, 6 ನಗರ ಸ್ಥಳೀಯ ಸಂಸ್ಥೆಗಳ ವ್ಯಾಪ್ತಿಯಲ್ಲಿ ನಡೆಯಲಿದೆ.

ಜಿಲ್ಲಾ ಮಟ್ಟದ ಫಲಪುಷ್ಪ ಪ್ರದರ್ಶನ ಜಿಲ್ಲಾಡಳಿತ, ಜಿಲ್ಲಾ ಪಂಚಾಯತ್ ಮತ್ತು ತೋಟಗಾರಿಕೆ ಇಲಾಖೆ, ಚಿಕ್ಕಬಳ್ಳಾಪುರ ಜಿಲ್ಲೆ ಇವರ ಸಂಯುಕ್ತಾಶ್ರಯದಲ್ಲಿ ನಡೆಯುತ್ತಿದ್ದು, ಪ್ರತಿ ದಿನ ಬೆಳಿಗ್ಗೆ 10:00 ಗಂಟೆಯಿಂದ ರಾತ್ರಿ 8:00 ಗಂಟೆ ವರೆಗೆ ಪ್ರದರ್ಶನವನ್ನು ನೋಡಲು ಎಲ್ಲಾ ವಿದ್ಯಾರ್ಥಿಗಳು, ಸಾರ್ವಜನಿಕರು ಮತ್ತು ರೈತರಿಗೆ ಉಚಿತ ಪ್ರವೇಶ ಇರುತ್ತದೆ. ಈ ಬಾರಿಯ ಪ್ರಮುಖ ಆಕರ್ಷಣೆಗಳೆಂದರೆ ಹೂವುಗಳಿಂದ ಅಲಂಕರಿಸಿದ ಇಂಡಿಯಾ ಗೇಟ್, ಗಣರಾಜ್ಯೋತ್ಸವದ ಶುಭಾಷಯಗಳು, ಹೂವುಗಳಿಂದ ಅಲಂಕರಿಸಿದ ವೀಣೆ, ಗೃಹೋಪಯೋಗಿ ದಿನಬಳಕೆ, ಪ್ಲಾಸ್ಟಿಕ್ ತ್ಯಾಜ್ಯಗಳ ಮರುಬಳಕೆಯಲ್ಲಿ ತೋಟಗಾರಿಕೆ, ಮಾದರಿ ಕೈತೋಟ, ಸೆಲ್ಫೀ ಪಾಯಿಂಟ್ ಗಳು, ಹೂವು ಕುಂಡಗಳ ಜೋಡಣೆ, ವಿವಿಧ ತರಕಾರಿಗಳ ಕೆತ್ತನೆ, ಹೈಡ್ರೋಪೋನಿಕ್ಸ್ ತಾಂತ್ರಿಕತೆ, ವಿವಿಧ ರೀತಿಯ ದೇಶಿಯ ಹಾಗೂ ವಿದೇಶಿಯ ಹೂ, ಹಣ್ಣು ಹಾಗೂ ತರಕಾರಿಗಳ ಪ್ರದರ್ಶನ ಮತ್ತು ಇಲಾಖಾ ಯೋಜನೆಗಳ ಮಾಹಿತಿ ಪ್ರದರ್ಶನ ಇರಲಿದೆ. ಎಲ್ಲಾ ರೈತರು ಮತ್ತು ಸಾರ್ವಜನಿಕರು ಭಾಗವಹಿಸಿ ಕಾರ್ಯಕ್ರಮವನ್ನು ಯಶಸ್ವಿಗೊಳಿಸಲು ಜಿಲ್ಲಾಧಿಕಾರಿಗಳು ಕೋರಿದರು.

ಸಂವಿಧಾನ ಜಾಗೃತಿ ಜಾಥಾ ಸಮಾವೇಶ ಕಾರ್ಯಕ್ರಮ ಜಿಲ್ಲೆಯಾದ್ಯಂತ 28 ದಿನಗಳ ಕಾಲ ನಡೆಯಲಿದ್ದು, ಫೆಬ್ರವರಿ 23 ರಂದು ಜಿಲ್ಲಾ ಸಮಾವೇಶ ಕಾರ್ಯಕ್ರಮ ನಡೆಯಲಿದೆ. 24 ರಂದು ಸದರಿ ಜಾಥಾ ಹಾಗೂ ಸ್ತಬ್ದ ಚಿತ್ರ ಮತ್ತು ಎಲ್.ಇ.ಡಿ. ವಾಹನವು ಸಾಂಸ್ಕೃತಿಕ ಕಲಾ ತಂಡಗಳೊಂದಿಗೆ ಬೆಂಗಳೂರಿನ ಅರಮನೆ ಮೈದಾನಕ್ಕೆ ತೆರಳಿ, ಅಲ್ಲಿ ಫೆಬ್ರವರಿ 26 ರಂದು ಜರುಗುವ ರಾಜ್ಯ ಮಟ್ಟದ ಸಮಾವೇಶ ಕಾರ್ಯಕ್ರಮದಲ್ಲಿ ಪ್ರದರ್ಶನಗೊಳ್ಳಲಿವೆ ಎಂದು ಮಾಹಿತಿ ನೀಡಿದರು.

ಪತ್ರಿಕಾಗೋಷ್ಠಿಯಲ್ಲಿ ತೋಟಗಾರಿಕೆ ಇಲಾಖೆಯ ಉಪನಿರ್ದೇಶಕಿ ಗಾಯಿತ್ರಿ, ಸಮಾಜ ಕಲ್ಯಾಣ ಇಲಾಖೆಯ ಉಪನಿರ್ದೇಶಕ ತೇಜಾನಂದರೆಡ್ಡಿ, ವಿವಿಧ ಇಲಾಖೆಗಳ ಅಧಿಕಾರಿಗಳು ಮತ್ತು ಸಿಬ್ಬಂದಿ ಉಪಸ್ಥಿತರಿದ್ದರು. ಸಂವಿಧಾನ ಜಾಗೃತಿ ಜಾಥಾವು ಜರುಗುವ ತಾಲ್ಲೂಕು ಹಾಗೂ ಗ್ರಾಮವಾರು ವಿವರವನ್ನು ಪಿ.ಡಿ.ಎಫ್ ಫಾರ್ಮೆಟ್ ನಲ್ಲಿ ಈ ಸುದ್ದಿಯೊಂದಿಗೆ ಕಳುಹಿಸಲಾಗಿದೆ.

ಜಿಲ್ಲಾ ಮಟ್ಟದ ಫಲಪುಷ್ಪ ಪ್ರದರ್ಶನ ಕಾರ್ಯಕ್ರಮ

ಚಿಕ್ಕಬಳ್ಳಾಪುರ: ಜಿಲ್ಲಾಡಳಿತ, ಜಿಲ್ಲಾ ಪಂಚಾಯತ್ ಮತ್ತು ತೋಟಗಾರಿಕೆ ಇಲಾಖೆ, ಚಿಕ್ಕಬಳ್ಳಾಪುರ ಇವರ ಸಂಯುಕ್ತಾಶ್ರಯದಲ್ಲಿ ಜನವರಿ 26 ರಿಂದ 28 ರವರೆಗೆ ನಡೆಯುವ 2023-24ನೇ ಸಾಲಿನ ಜಿಲ್ಲಾ ಮಟ್ಟದ ಫಲಪುಷ್ಪ ಪ್ರದರ್ಶನ ಕಾರ್ಯಕ್ರಮದ ಉದ್ಘಾಟನೆಯನ್ನು ಜನವರಿ 26 ರಂದು ಬೆಳಗ್ಗೆ 10:30 ಗಂಟೆಗೆ ನಗರದ ಸರ್. ಎಂ.ವಿಶ್ವೇಶ್ವರಯ್ಯ ಜಿಲ್ಲಾ ಕ್ರೀಡಾಂಗಣದಲ್ಲಿ ಆಯೋಜಿಸಲಾಗಿದೆ. ಕಾರ್ಯಕ್ರಮದ ಉದ್ಘಾಟನೆಯನ್ನು ಮಾನ್ಯ ಉನ್ನತ ಶಿಕ್ಷಣ ಸಚಿವ ಹಾಗೂ ಜಿಲ್ಲಾ ಉಸ್ತುವಾರಿ ಸಚಿವರಾದ ಡಾ.ಎಂ.ಸಿ.ಸುಧಾಕರ್ ರವರು ನೆರವೇರಿಸಲಿದ್ದಾರೆ. ಕಾರ್ಯಕ್ರಮದ ಅಧ್ಯಕ್ಷತೆಯನ್ನು ಶಾಸಕರಾದ ಪ್ರದೀಪ್ ಈಶ್ವರ್ ಅವರು ವಹಿಸಲಿದ್ದಾರೆ. ಮುಖ್ಯ ಅತಿಥಿಗಳಾಗಿ ಮಾನ್ಯ ತೋಟಗಾರಿಕೆ, ಗಣಿ ಮತ್ತು ಭೂ ವಿಜ್ಞಾನ ಇಲಾಖೆಯ ಸಚಿವರಾದ ಎಸ್.ಎಸ್. ಮಲ್ಲಿಕಾರ್ಜುನ್, ಚಿಕ್ಕಬಳ್ಳಾಪುರ ಲೋಕಸಭಾ ಕ್ಷೇತ್ರದ ಸಂಸದರಾದ ಬಿ.ಎನ್. ಬಚ್ಚೇಗೌಡ, ಕೋಲಾರ ಲೋಕಸಭಾ ಕ್ಷೇತ್ರದ ಸಂಸದರಾದ ಎಸ್. ಮುನಿಸ್ವಾಮಿ, ವಿಧಾನಸಭಾ ಕ್ಷೇತ್ರದ ಶಾಸಕರುಗಳಾದ ಎಸ್.ಎನ್. ಸುಬ್ಬಾರೆಡ್ಡಿ, ಬಿ.ಎನ್. ರವಿಕುಮಾರ್, ಕೆ.ಹೆಚ್.ಪುಟ್ಟಸ್ವಾಮಿಗೌಡ, ವಿಧಾನ ಪರಿಷತ್ತು ಶಾಸಕರುಗಳಾದ ಡಾ|| ವೈ.ಎ.ನಾರಾಯಣಸ್ವಾಮಿ, ಚಿದಾನಂದ ಎಂ.ಗೌಡ, ಎಂ.ಎಲ್. ಅನಿಲ್ ಕುಮಾರ್ ಭಾಗವಹಿಸಲಿದ್ದಾರೆ. ಅತಿಥಿಗಳಾಗಿ ಕನ್ನಡ ಮತ್ತು ಸಂಸ್ಕೃತಿ ಇಲಾಖೆಯ ಕಾರ್ಯದರ್ಶಿಗಳು, ಜಿಲ್ಲಾ ಪಂಚಾಯತ್ ಆಡಳಿತಾಧಿಕಾರಿಗಳು ಹಾಗೂ ಚಿಕ್ಕಬಳ್ಳಾಪುರ ಜಿಲ್ಲಾ ಉಸ್ತುವಾರಿ ಕಾರ್ಯದರ್ಶಿಗಳಾದ ಡಾ. ಎನ್.ಮಂಜುಳ, ತೋಟಗಾರಿಕೆ ಮತ್ತು ರೇಷ್ಮೆ ಇಲಾಖೆಯ ಸರ್ಕಾರದ ಕಾರ್ಯದರ್ಶಿ ಡಾ. ಶಮ್ಲಾ ಇಕ್ಬಾಲ್, ತೋಟಗಾರಿಕೆ ಇಲಾಖೆ ನಿರ್ದೇಶಕ ಡಿ.ಎಸ್.ರಮೇಶ್, ತೋಟಗಾರಿಕೆ ಅಪರ ನಿರ್ದೇಶಕ ಡಾ. ಪ್ರಕಾಶ್ ಎಂ. ಸೊಬರದ, ತೋಟಗಾರಿಕೆ ಜಂಟಿ ನಿರ್ದೇಶಕ ಕದಿರೇಗೌಡ, ಬೆಂಗಳೂರು ವಿಭಾಗದ ಜಂಟಿ ನಿರ್ದೇಶಕ ಎಂ.ವಿಶ್ವನಾಥ್, ಜಿಲ್ಲಾ ಕೃಷಿಕ ಸಮಾಜದ ಅಧ್ಯಕ್ಷ ಎಸ್.ನಾರಾಯಣಸ್ವಾಮಿ, ಜಿಲ್ಲೆಯ ಎಲ್ಲಾ ಚುನಾಯಿತ ಪ್ರತಿನಿಧಿಗಳು, ಸರ್ಕಾರಿ ನೌಕರರ ಸಂಘ, ಜಿಲ್ಲೆಯ ಎಲ್ಲಾ ಕೃಷಿಕ ಸಮಾಜದ ಪದಾಧಿಕಾರಿಗಳು, ಜಿಲ್ಲೆಯ ಎಲ್ಲಾ ರೈತ ಸಂಘ ಹಾಗೂ ಇತರೆ ಸಂಘ-ಸಂಸ್ಥೆಗಳ ಪದಾಧಿಕಾರಿಗಳು ಮತ್ತು ಸಾರ್ವಜನಿಕರು ಹಾಗೂ ಸಮಸ್ತ ರೈತ ಬಾಂಧವರು ಭಾಗವಹಿಸಲಿದ್ದಾರೆ.

ಸಶಸ್ತ್ರ ಪೊಲೀಸ್ ಕಾನ್ಸ್ಟೇಬಲ್ ಹುದ್ದೆಗೆ 28ರಂದು ಲಿಖಿತ ಪರೀಕ್ಷೆ

ರಾಮನಗರ: ಕರ್ನಾಟಕ ರಾಜ್ಯ ಪೊಲೀಸ್ ಇಲಾಖೆಯಲ್ಲಿ ಖಾಲಿ ಇರುವ ಸಶಸ್ತ್ರ ಪೊಲೀಸ್ ಕಾನ್ಸ್ಟೇಬಲ್ (ಸಿಎಆರ್/ಡಿಎಆರ್) (ಪುರುಷ ಮತ್ತು ತೃತೀಯ ಲಿಂಗ ಪುರುಷ)-3064 ಹುದ್ದೆಗಳಿಗೆ ಲಿಖಿತ ಪರೀಕ್ಷೆಯನ್ನು ಜ. 28ರಂದು ಬೆಳಗ್ಗೆ 11 ರಿಂದ 12.30ರ ವರೆಗೆ ರಾಜ್ಯಾದ್ಯಂತ ನಡೆಸಲಾಗುವುದು. ಲಿಖಿತ ಪರೀಕ್ಷೆಗೆ ಹಾಜರಾಗುವ ಅಭ್ಯರ್ಥಿಗಳು ಕಡ್ಡಾಯವಾಗಿ ಪುರುಷ ಮತ್ತು ತೃತೀಯಲಿಂಗ ಪುರುಷ ಅಭ್ಯರ್ಥಿಗಳು ಅರ್ಧ ತೋಳಿನ ಶರ್ಟ್‌ಗಳನ್ನು ಕಡ್ಡಾಯವಾಗಿ ಧರಿಸುವುದು ಹಾಗೂ ಸಾಧ್ಯವಾದಷ್ಟು ಕಾಲರ್ ರಹಿತ ಶರ್ಟ್‌ಗಳನ್ನು ಧರಿಸುವುದು, ಜಿಪ್ ಪಾಕೆಟ್ ಗಳು, ದೊಡ್ಡ ಬಟನ್‌ಗಳು ಇರುವ ಶರ್ಟ್‌ಗಳು ಧರಿಸತಕ್ಕದ್ದಲ್ಲ. ಜೀನ್ಸ್ ಪ್ಯಾಂಟ್ ಮತ್ತು ಹೆಚ್ಚಿನ ಜೇಬುಗಳಿರುವ ಪ್ಯಾಂಟ್ ಗಳನ್ನು ಧರಿಸತಕ್ಕದ್ದಲ್ಲ, ಪರೀಕ್ಷಾ ಕೇಂದ್ರದೊಳಗೆ ಶೂಗಳನ್ನು ನಿಷೇಧಿಸಲಾಗಿದೆ, ಅಭ್ಯರ್ಥಿಗಳು ತೆಳುವಾದ ಅಡಿಭಾಗವಿರುವ ಪಾದರಕ್ಷೆಗಳನ್ನು (ಚಪ್ಪಲಿ) ಧರಿಸುವುದು ಹಾಗೂ ಕುತ್ತಿಗೆ ಸುತ್ತಾ ಯಾವುದೇ ಲೋಹದ ಆಭರಣಗಳು ಅಥವಾ ಉಂಗುರ ಮತ್ತು ಕಡಗಗಳನ್ನು ಧರಿಸುವುದು ನಿಷೇಧಿಸಲಾಗಿದೆ. ಈ ವಸ್ತ್ರ ಸಂಹಿತೆಯನ್ನು ಪಾಲಿಸುವಂತೆ ನೇಮಕಾತಿ ಸಮಿತಿಯ ಅಧ್ಯಕ್ಷರು ಹಾಗೂ ಜಿಲ್ಲಾ ಪೊಲೀಸ್ ಅಧೀಕ್ಷಕರು ಪ್ರಕಟಣೆಯಲ್ಲಿ ತಿಳಿಸಿದ್ದಾರೆ.

ಅರ್ಜಿ ಸಲ್ಲಿಸಲು ಅವಧಿ ವಿಸ್ತರಣೆ

ರಾಮನಗರ: ಯುವ ಸಬಲೀಕರಣ ಮತ್ತು ಕ್ರೀಡಾ ಇಲಾಖೆ ವತಿಯಿಂದ 2023-24ನೇ ಸಾಲಿನಲ್ಲಿ ಜಿಲ್ಲೆಯ ಪರಿಶಿಷ್ಟ ಜಾತಿ ಮತ್ತು ಉಪ ಯೋಜನೆಯಡಿಯಲ್ಲಿ ಪರಿಶಿಷ್ಟ ಜಾತಿ ಯುವಜನರಿಗೆ ನಿರೂಪಣಾ ಮತ್ತು ವಾರ್ತಾ ವಾಚಕರ ತರಬೇತಿ ಶಿಬಿರ (ದಿನಾಂಕ 31.01.2024 ರಿಂದ 07.02.2024ರ ವರೆಗೆ 08 ದಿನಗಳು)ಕ್ಕೆ 50 ಶಿಭಿರಾರ್ಥಿಗಳಿಗೆ ಅರ್ಜಿ ಆಹ್ವಾನಿಸಲು ಪ್ರಕಟಣೆ ಹೊರಡಿಸಲಾಗಿತ್ತು. ಜ. 22ರಂದು ಯುವ ಸಬಲೀಕರಣ ಮತ್ತು ಕ್ರೀಡಾ ಇಲಾಖೆ ಜಂಟಿ ನಿರ್ದೇಶಕರ ಸುತ್ತೋಲೆ ಪತ್ರದನ್ವಯ ನಿರೂಪಣಾ ಮತ್ತು ವಾರ್ತಾ ವಾಚಕರ ತರಬೇತಿ ಶಿಬಿರವನ್ನು ಮುಂದೂಡಲಾಗಿದೆ ಮತ್ತು ದಿನಾಂಕವನ್ನು ಮುಂಬರುವ ದಿನಗಳಲ್ಲಿ ತಿಳಿಸಲಾಗುವುದು. ಹೆಚ್ಚಿನ ಮಾಹಿತಿಗೆ ಸಹಾಯಕ ನಿರ್ದೇಶಕರು, ಯುವ ಸಬಲೀಕರಣ ಮತ್ತು ಕ್ರೀಡಾ ಇಲಾಖೆ, ರಾಮನಗರ ಜಿಲ್ಲೆ ಇವರನ್ನು ಖುದ್ದಾಗಿ ಅಥವಾ ಕಚೇರಿ ಅಧೀಕ್ಷಕರು, ದೂ.ಸಂಖ್ಯೆ: 9448153308 ಇವರನ್ನು ಸಂಪರ್ಕಿಸುವಂತೆ ಯುವ ಸಬಲೀಕರಣ ಮತ್ತು ಕ್ರೀಡಾ ಇಲಾಖೆಯ ಸಹಾಯಕ ನಿರ್ದೇಶಕರು ತಿಳಿಸಿದ್ದಾರೆ.

ನಾಳೆ ಸಂವಿಧಾನ ಜಾಗೃತಿ ಜಾಥಾಕ್ಕೆ ಚಾಲನೆ

ರಾಮನಗರ: ಭಾರತ ಸಂವಿಧಾನ ಅಂಗೀಕರಿಸಿಕೊಂಡು 75ನೇ ವರ್ಷದ ಆಚರಣೆಯ ಪ್ರಯುಕ್ತ ಸಂವಿಧಾನ ಜಾಗೃತಿ ಜಾಥಾ ಎಂಬ ವಿನೂತನ ಕಾರ್ಯಕ್ರಮವನ್ನು ಕರ್ನಾಟಕ ರಾಜ್ಯ ಸರ್ಕಾರವು ಹಮ್ಮಿಕೊಂಡಿದ್ದು ಇದೇ ಜ. 26 ರಿಂದ ಫೆ. 2ರ ವರೆಗೆ ಚನ್ನಪಟ್ಟಣ ತಾಲ್ಲೂಕಿನಾದ್ಯಂತ ಸಂವಿಧಾನದ ಆಶಯ ಮತ್ತು ಮೌಲ್ಯಗಳನ್ನೊಳಗೊಂಡ ಸ್ತಬ್ಧ ಚಿತ್ರವು ತಾಲ್ಲೂಕು ಕೇಂದ್ರ, ಹಾಗೂ ಗ್ರಾಮ ಪಂಚಾಯಿತಿಗಳಲ್ಲಿ ಪ್ರದರ್ಶಿಸಿ ಎಲ್ಲಾ ಸಾರ್ವಜನಿಕರಿಗೆ ಅರಿವು ಮೂಡಿಸಲು ಸಂಚರಿಸಲಿದೆ. ಆದ್ದರಿಂದ ಚನ್ನಪಟ್ಟಣ ತಾಲ್ಲೂಕಿನ ಎಲ್ಲಾ ಜನಪ್ರತಿನಿಧಿಗಳು ಹಾಗೂ ಎಲ್ಲಾ ಸಂಘಟನೆಗಳ ಪದಾಧಿಕಾರಿಗಳು ತಾಲ್ಲೂಕು ಕೇಂದ್ರ,/ಆಯಾ ಗ್ರಾಮ ಪಂಚಾಯಿತಿ ಕೇಂದ್ರಗಳಲ್ಲಿ ಹಾಜರಿದ್ದು ಕಾರ್ಯಕ್ರಮ ಯಶಸ್ವಿಗೊಳಿಸಲು ಸಮಾಜ ಕಲ್ಯಾಣ ಇಲಾಖೆಯ ಸಹಾಯಕ ನಿರ್ದೇಶಕರು ಹಾಗೂ ತಾಲ್ಲೂಕು ಮಟ್ಟದ ಸಂವಿಧಾನ ಜಾಗೃತಿ ಜಾಥಾ ಸಮಿತಿಯ ಸದಸ್ಯ ಕಾರ್ಯದರ್ಶಿಗಳು ತಿಳಿಸಿದ್ದಾರೆ.

ಕೊಳವೆ ಬಾವಿಗಳಿಗೆ ತುರ್ತಾಗಿ ವಿದ್ಯುತ್ ಸಂಪರ್ಕ ಕಲ್ಪಿಸಲು ಸೂಚನೆ

ಚಿಕ್ಕಬಳ್ಳಾಪುರ: ಕುಡಿಯುವ ನೀರಿನ ಪೂರೈಕೆಗಾಗಿ ಕೊರೆಯುವ ಹೊಸ ಕೊಳವೆ ಬಾವಿಗಳಿಗೆ ಅತಿ ತುರ್ತಾಗಿ ವಿದ್ಯುತ್ ಸಂಪರ್ಕ ಕಲ್ಪಿಸಬೇಕು ಎಂದು ಜಿಲ್ಲಾ ಉಸ್ತುವಾರಿ ಸಚಿವರು ಹಾಗೂ ಉನ್ನತ ಶಿಕ್ಷಣ ಸಚಿವರ ಡಾ.ಎಂ.ಸಿ.ಸುಧಾಕರ್ ಅವರು ಬೆಸ್ಕಾಂ ಅಧಿಕಾರಿಗಳಿಗೆ ಸೂಚನೆ ನೀಡಿದರು.

ಬುಧವಾರ ಜಿಲ್ಲಾಧಿಕಾರಿಗಳ ಕಚೇರಿ ಸಭಾಂಗಣದಲ್ಲಿ ''ಬೆಂಗಳೂರು ವಿದ್ಯುತ್ ಸರಬರಾಜು ಕಂಪನಿ ನಿಯಮಿತ''ದ ರಾಜ್ಯ ಮಟ್ಟದ ಅಧಿಕಾರಿಗಳೊಂದಿಗೆ ''ಬೆಸ್ಕಾಂ ಕುಂದುಕೊರತೆಗಳ ಸಭೆ ನಡೆಸಿ ಅಗತ್ಯ ಸಲಹೆ ಸೂಚನೆಗಳನ್ನು ನೀಡಿದರು.

ಈ ವರ್ಷ ಮಳೆ ಕೊರತೆಯಿಂದಾಗಿ ಜಿಲ್ಲೆಯಲ್ಲಿ ಬರಪರಿಸ್ಥಿತಿ ಎದುರಾಗಿದೆ.ಕುಡಿಯುವ ನೀರು ಪೂರೈಕೆಗೆ ಕೊಳವೆ ಬಾವಿ ಕೊರೆಯುವ ಅನಿವಾರ್ಯತೆ ಕೆಲವೆಡೆ ನಿರ್ಮಾಣ ಆಗಿದೆ ಅಂತಹ ನೂತನ ಕೊಳವೆ ಬಾವಿಗಳಿಗೆ ಅತಿ ತುರ್ತಾಗಿ ವಿದ್ಯುತ್ ಸಂಪರ್ಕ ನೀಡುವ ಕಾರ್ಯವನ್ನು ಬೆಸ್ಕಾಂ ಅಧಿಕಾರಿಗಳು, ಸಿಬ್ಬಂದಿ ಆದ್ಯತೆ ಮೇಲೆ ಮಾಡಬೇಕು. ಈಗಾಗಲೇ 28,600 ಕೃಷಿ ಪಂಪ್ ಸೆಟ್ ಗಳಿಗೆ ವಿದ್ಯುತ್ ಸಂಪರ್ಕ ನೀಡಲಾಗಿದೆ.ವಿದ್ಯುತ್ ಸಂಪರ್ಕ ಕೋರಿ ಜಿಲ್ಲೆಯಲ್ಲಿ 1,842 ಅರ್ಜಿಗಳು ಪ್ರಸ್ತುತ ಬಂದಿದ್ದು ಆ ಅರ್ಜಿಗಳನ್ನು ಆದ್ಯತೆ ಮೇಲೆ ವಿಲೇವಾರಿ ಮಾಡಿ ರೈತರಿಗೆ ಅನುಕೂಲ ಮಾಡಬೇಕು, ಸುರಕ್ಷತೆ ದೃಷ್ಟಿಯಿಂದ ಚಿಕ್ಕಬಳ್ಳಾಪುರ ಜಿಲ್ಲೆಯಲ್ಲಿರುವ ಎಲ್ಲಾ ಕಬ್ಬಿಣದ ವಿದ್ಯುತ್ ಕಂಬಗಳನ್ನು ತೆರವುಗೊಳಿಸಬೇಕು,ಜಿಲ್ಲೆಯ ಕೃಷಿ ಪಂಪ್ ಸೆಟ್ ಗಳಿಗೆ ಸರ್ಕಾರದ ನಿಗದಿ ಮಾಡಿರುವಂತೆ 3 ಫೇಸ್ ವಿದ್ಯುತ್ ಅನ್ನು ಯಾವುದೇ ಅಡಚಣೆ ಇಲ್ಲದೆ ಸರಬರಾಜು ಮಾಡಬೇಕು. ಕೆಲವರು ಕಾನೂನು ಬಾಹಿರವಾಗಿ ವಿದ್ಯುತ್ ಸಂಪರ್ಕ ಪಡೆದು ಬಳಕೆ ಮಾಡಿಕೊಳ್ಳುತ್ತಿರುವ ಕಾರಣ ವಿದ್ಯುತ್ ಸರಬರಾಜಿನಲ್ಲಿ ಏರುಪೇರಾಗಿ ವಿದ್ಯುತ್ ಪರಿವರ್ತಕಗಳಿಗೆ ತೊಂದರೆಯಾಗುತ್ತಿದೆ. ಆದ್ದರಿಂದ ರೈತರು ಸಾಧ್ಯವಾದಷ್ಟೂ ಅಕ್ರಮ ಸಕ್ರಮ ಯೋಜನೆಯಡಿ ಅರ್ಜಿ ಸಲ್ಲಿಸಿ ಅಧಿಕೃತ ವಿದ್ಯುತ್ ಸಂಪರ್ಕ ಪಡೆಯಬೇಕು. ಜಿಲ್ಲೆಯಲ್ಲಿ ಸುರಕ್ಷತೆ ದೃಷ್ಟಿಯಿಂದ ಎಲ್ಲಾ ಕಬ್ಬಿಣದ ಕಂಬಗಳನ್ನು ತೆರವುಗೊಳಿಸಲು ಬೆಸ್ಕಾಂಗೆ ಈಗಾಗಲೇ ಸೂಚಿಸಲಾಗಿತ್ತು. ಹಳೆಯ ಸಂಪರ್ಕಗಳನ್ನು ಸಕ್ರಮ ಮಾಡುವವರೆಗೂ ಹೊಸ ಸಂಪರ್ಕ ನೀಡಲು ಅರ್ಜಿ ಸ್ವೀಕರಿಸುವುದನ್ನು ಸ್ಥಗಿತಗೊಳಿಸಲಾಗಿದೆ ಎಲ್ಲರೂ ಸಹಕರಿಸಬೇಕು ಎಂದರು.

ಜಿಲ್ಲೆಯಲ್ಲಿ ಅಕ್ರಮ ಸಕ್ರಮದಡಿ ಒಟ್ಟು 1,842 ಅರ್ಜಿಗಳು ಬಂದಿದ್ದು, ಈ ಪೈಕಿ 457 ಅರ್ಜಿಗಳನ್ನು ವಿಲೇವಾರಿ ಮಾಡುವ ಪ್ರಕ್ರಿಯೆ ಆರಂಭವಾಗಿದೆ. ಉಳಿದ ಅರ್ಜಿಗಳನ್ನು ಹಂತ ಹಂತವಾಗಿ ವಿಲೇವಾರಿ ಮಾಡಲು ಕ್ರಮವಹಿಸಬೇಕು. ರೈತರ ಕೃಷಿ ಪಂಪ್ ಸೆಟ್ ಗಳಿಗೆ ಉಚಿತ ವಿದ್ಯುತ್ ನೀಡಲು ಸರ್ಕಾರ ಪ್ರತಿ ವರ್ಷ 4,000 ಕೋಟಿ ರೂಪಾಯಿ ಖರ್ಚು ಮಾಡುತ್ತಿದೆ ಎಂದು ತಿಳಿಸಿದರು.

ಬೆಸ್ಕಾಂ ವ್ಯವಸ್ಥಾಪಕ ನಿರ್ದೇಶಕ ಮಹಂತೇಶ್ ಬೀಳಗಿ ಮಾತನಾಡಿ, ಸರ್ಕಾರದ ಮಹತ್ವಾಕಾಂಕ್ಷಿ ಯೋಜನೆಯಾದ ಕುಸುಮ ಯೋಜನೆಯಡಿ ರೈತರ ಕೃಷಿ ಪಂಪ್ ಸೆಟ್ ಗಳಿಗೆ ಸೌರವಿದ್ಯುತ್ ಮೂಲಕ ವಿದ್ಯುತ್ ಪೂರೈಸಲು ಜಿಲ್ಲೆಯಾದ್ಯಂತ ವಿವಿಧೆಡೆ ಉಪ ಠಾಣೆಗಳನ್ನು ನಿರ್ಮಿಸಲು ಜಮೀನಿನ ಅಗತ್ಯತೆ ಇದ್ದು, ಈ ಮಹಾನ್ ಕಾರ್ಯಕ್ಕಾಗಿ ಜಮೀನು ಒದಗಿಸಲು ಜಿಲ್ಲಾಡಳಿತಕ್ಕೆ ಸೂಚನೆ ನೀಡುವಂತೆ ಸಚಿವರನ್ನು ಕೋರಿದರು. ರೈತರ ಕೃಷಿ ಪಂಪ್ ಸೆಟ್ ಗಳಿಗೆ ವಿದ್ಯುತ್ ಸಂಪರ್ಕ ಕಲ್ಪಿಸಲು 457 ವಿದ್ಯುತ್ ಸಂಪರ್ಕ ಕಾರ್ಯಗಳನ್ನು ಈಗಾಗಲೇ ಕೈಗೆತ್ತಿಕೊಂಡಿದ್ದು ಉಳಿದ 1,385 ಪಂಪ್ ಸೆಟ್ ಗಳಿಗಳಿಗೂ ಹಂತ ಹಂತವಾಗಿ ವಿದ್ಯುತ್ ಸಂಪರ್ಕ ನೀಡಲು ಅಗತ್ಯ ಕ್ರಮ ಕೈಗೊಳ್ಳುವುದಾಗಿ ಭರವಸೆ ನೀಡಿದರು. ಕುಸುಮ ಯೋಜನೆಯಡಿ ಜಮೀನು ಒದಗಿಸುವ ವಿಚಾರದಲ್ಲಿ ಸಚಿವರು ಸಭೆಯಲ್ಲೇ ಸಕಾರಾತ್ಮಕವಾಗಿ ಪ್ರತಿಕ್ರಿಯೆ ನೀಡಿದರು. ಚಿಕ್ಕಬಳ್ಳಾಪುರ ಲೋಕಸಭಾ ಕ್ಷೇತ್ರದ ಸಂಸದ ಬಿ.ಎನ್.ಬಚ್ಚೇಗೌಡ, ಶಾಸಕರುಗಳಾದ ಎಸ್.ಎನ್. ಸುಬ್ಬಾರೆಡ್ಡಿ, ಕೆ.ಹೆಚ್. ಪುಟ್ಟಸ್ವಾಮಿ ಗೌಡ, ಜಿಲ್ಲಾಧಿಕಾರಿ ಪಿ.ಎನ್.ರವೀಂದ್ರ, ಅಪರ ಜಿಲ್ಲಾಧಿಕಾರಿ ಡಾ.ಎನ್ .ತಿಪ್ಪೇಸ್ವಾಮಿ ಮತ್ತಿತರ ಅಧಿಕಾರಿಗಳು ಹಾಜರಿದ್ದರು.

ಕಾವೇರಿ ಇ-ತಂತ್ರಾಂಶ ಪರಿಶೀಲನೆ

ಉಪನೋಂದಣಾಧಿಕಾರಿ ಕಚೇರಿಗೆ ದಿಢೀರ್ ಭೇಟಿ ನೀಡಿದ ಜಿಲ್ಲಾಧಿಕಾರಿ

ಚನ್ನಪಟ್ಟಣ: ನಗರದ ಉಪನೋಂದಣಾಧಿಕಾರಿಗಳ ಕಚೇರಿಗೆ ಧಿಡೀರ್ ಭೇಟಿ ನೀಡಿದ ಜಿಲ್ಲಾಧಿಕಾರಿಗಳಾದ ಡಾ. ಅವಿನಾಶ್ ಮೆನನ್ ರಾಜೇಂದ್ರನ್ ಅವರು ಕಚೇರಿಯಲ್ಲಿ ಕಾವೇರಿ ಇ-ತಂತ್ರಾಂಶದ ಪರಿಶೀಲನೆ ಹಾಗೂ ಕಚೇರಿಯ ಕಡತಗಳನ್ನು ಪರಿಶೀಲನೆ ಮಾಡಿ ಬಳಿಕ ಕಚೇರಿಗೆ ವಿವಿಧ ಕೆಲಸಗಳಿಗೆ ಬಂದಿದ್ದ ಸಾರ್ವಜನಿಕರಿಂದ ಕಚೇರಿಯಲ್ಲಿನ ಅವ್ಯವಸ್ಥೆ, ಸಮಸ್ಯೆಗಳು ಭ್ರಷ್ಠಾಚಾರದ ಬಗ್ಗೆ ಮಾಹಿತಿ ಪಡೆದು ದಾಖಲೆಗಳ ಕೊಠಡಿಯನ್ನು ಪರಿಶೀಲನೆ ನಡೆಸಿದರು.

ನಗರದ ಉಪನೋಂದಣಾಧಿಕಾರಿಗಳ ಕಚೇರಿಯಲ್ಲಿ ಕೆಲ ಅಧಿಕಾರಿಗಳು ಮಧ್ಯವರ್ತಿಗಳು ಮೂಲಕ ಲಂಚ ಪಡೆಯುತ್ತಿದ್ದಾರೆ, ಹಣ ಇಲ್ಲದೆ ಕೆಲಸ ಆಗುತ್ತಿಲ್ಲ. ಕಚೇರಿ ಚಿಕ್ಕ ಜಾಗದಲ್ಲಿದ್ದು, ಮೂಲಭೂತ ಸೌಲಭ್ಯಗಳು ಇಲ್ಲ ಜೊತೆಗೆ ರಸ್ತೆಯಲ್ಲಿ ಪಾರ್ಕಿಂಗ್ ಸಮಸ್ಯೆ ಇರುವ ನಿಟ್ಟಿನಲ್ಲಿ ಉಪ ನೋಂದಣಾಧಿಕಾರಿಗಳ ಕಚೇರಿಯನ್ನು ಸ್ಥಳಾಂತರ ಮಾಡುವಂತೆ ಸಾರ್ವಜನಿಕರಿಂದ ದೂರು ಕೇಳಿಬಂದಿದ್ದ ಹಿನ್ನೆಲೆಯಲ್ಲಿ ಸಬ್ ರಿಜಿಸ್ಟ್ರಾರ್ ಕಚೇರಿಗೆ ಜಿಲ್ಲಾಧಿಕಾರಿ ಭೇಟಿ ನೀಡಿ ಪರಿಶೀಲನೆ ನಡೆಸಿದರು.

ಉಪ ನೋಂದಣಾಧಿಕಾರಿ ರೇಣುಕಾ ಪ್ರಸಾಧ್ ಅವರು ರಜೆ ಮೇಲೆ ತೆರಳಿದ್ದ ಹಿನ್ನೆಲೆಯಲ್ಲಿ ಅವರ ಅನುಪಸ್ಥಿತಿಯಲ್ಲಿ ಜಿಲ್ಲಾಧಿಕಾರಿಗಳು ಕಚೇರಿಯಲ್ಲಿನ ಅಧಿಕಾರಿಗಳಿಂದ ಹಲವಾರು ಮಾಹಿತಿ ಪಡೆದರು. ಈ ನಿಟ್ಟಿನಲ್ಲಿ ಸತತ 1 ಗಂಟೆಗಳ ಕಾಲ ಕಚೇರಿಯಲ್ಲಿ ಸಂಪೂರ್ಣ ಮಾಹಿತಿ ಕಲೆಹಾಕಿದ ಜಿಲ್ಲಾಧಿಕಾರಿಗಳ ನಡೆಯು ಅಧಿಕಾರಿಗಳಲ್ಲಿ ನಡುಕ ಹುಟ್ಟಿಸಿತ್ತು.

ಕಚೇರಿಗೆ ಭೇಟಿ ನೀಡಿದ ಆರಂಭದಲ್ಲೇ ಉಪನೋಂಧಣಿಯ ಕಾವೇರಿ ಇ-ತಂತ್ರಾಂಶದ ವೆಬ್ ಸೈಟ್ ಪರಿಶೀಲನೆ ಮಾಡಿದ ಜಿಲ್ಲಾಧಿಕಾರಿಗಳು ಹಲವು ಪ್ರಶ್ನೆಗಳನ್ನು ಕೇಳಿದರು. ಕಚೇರಿಯ ಇಸಿ ಮಹೇಂದ್ರ ಅವರು ಕೆಲ ಮಾಹಿತಿಗಳನ್ನು ನೀಡಿದರು.

ಕ್ಯಾಷ್ ಬಾಕ್ಸ್ ಪರಿಶೀಲನೆ

ಉಪನೋಂದಣಾಧಿಕಾರಿಗಳ ಕಚೇರಿಯಲ್ಲಿ ಕೆಲ ಬೆರಳಚ್ಚುಗಾರರಿಂದ ಹಿಡಿದು ಅಧಿಕಾರಿಗಳ ವರೆಗೆ ಅವರೇ ನಿಗಧಿತ ಕಮಿಷನ್ ಶುಲ್ಕದ ಪಟ್ಟಿ ಮಾಡಿಕೊಂಡು ಜನರಿಂದ ಹಣ ವಸೂಲಿ ಮಾಡುತ್ತಿದ್ದಾರೆ ಎಂಬ ಆರೋಪಗಳು ಕೇಳಿಬಂದಿದ್ದ ನಿಟ್ಟಿನಲ್ಲಿ ಇ.ತಂತ್ರಾಂಶ ಪರಿಶೀಲನೆ ನಡುವೆ ಏಕಾಏಕಿ ಕಚೇರಿಯಲ್ಲಿನ ಎಲ್ಲಾ ಸಿಬ್ಬಂದಿಗಳ ಟೇಬಲ್‌ಗಳಲ್ಲಿನ ಕ್ಯಾಷ್ ಟ್ರಾಯರ್‌ಗಳನ್ನು ಪರಿಶೀಲನೆ ಮಾಡಿದ ಜಿಲ್ಲಾಧಿಕಾರಿಗಳು ಕ್ಯಾಸ್ ಡ್ರಾಯರ್‌ನಲ್ಲಿದ್ದ ಕಡತಗಳನ್ನು ಬೇರ್ಪಡಿಸಿ ಅಲ್ಲೇನಾದರೂ ಹಣ ಇದೆಯಾ ಎಂದು ನಯವಾಗಿಯೇ ಪರಿಶೀಲನೆ ಮಾಡಿದ್ದು ವಿಶೇಷವಾಗಿತ್ತು. ಅಲ್ಲದೆ ಕೆಲಸಗಳು ಆದ ಬಳಿಕ ದಾಖಲೆಗಳನ್ನು ಕ್ಯಾಸ್ ಡ್ರಾಯರ್ ಗಳಲ್ಲಿ ಇಟ್ಟಿರುವುದು ಏಕೆ ಎಂದು ಸಹ ಪ್ರಶ್ನೆ ಮಾಡಿದರು.

ಪರಿಶೀಲನೆ

ರೆಕಾರ್ಡ್ ರೂಂಗೆ ತೆರಳಿ ದಾಖಲೆಗಳನ್ನು ಪರಿಶೀಲನೆ ಮಾಡುವ ಜೊತೆಗೆ ದಾಖಲೆಗಳ ಭದ್ರತೆಯನ್ನು ಪರಿಶೀಲನೆ ಮಾಡಿದರು. ಕೆಲ ಕಡತಗಳ ಬಗ್ಗೆ ಮಾಹಿತಿ ಪಡೆದು ಪರಿಶೀಲನೆ ಮಾಡಿದರು. ಇದೇ ವೇಳೆ ಕಚೇರಿಯಲ್ಲಿ ವಿವಿಧ ನೋಂದಣಿ, ಋಣಭಾರ ದಾಖಲೆ, ವಿವಾಹ ನೋಂದಣಿ ವಿಭಾಗದ ಕೆಲಸಗಳಿಗೆ ಬಂದಿದ್ದ ಸಾರ್ವಜನಿಕರನ್ನು ಮಾತನಾಡಿಸಿದ ಜಿಲ್ಲಾಧಿಕಾರಿಗಳು ಅರ್ಜಿ ಹಾಕಿರುವ ದಿನಾಂಕ ಮತ್ತು ಹಣ ಪಡೆದಿದ್ದಾರಾ ಎಂದು ಪ್ರಶ್ನಿಸಿದರು. ಜಿಲ್ಲಾಧಿಕಾರಿಗಳು ಉಪನೋಂದಣಾಧಿಕಾರಿಗಳ ಕಚೇರಿಯ ಅವ್ಯವಸ್ಥೆ ಬಗ್ಗೆ ಪರಿಶೀಲನೆ ಮಾಡಿದ ವೇಳೆ ಸ್ಥಳದಲ್ಲಿದ್ದ ಜನತೆ ಸಹ ಜಿಲ್ಲಾಧಿಕಾರಿಗಳ ಬಳಿ ಕಚೇರಿಯ ಸಮಸ್ಯೆಗಳನ್ನು ತಿಳಿಸಿ ಕಚೇರಿಯನ್ನು ತಾಲೂಕು ಕಚೇರಿಗೆ ಸ್ಥಳಾಂತರ ಮಾಡುವಂತೆ ಮನವಿ ಮಾಡಿದರು.

ಚುನಾವಣಾ ತಿಳಿವಳಿಕೆ ಪತ್ರ

ಬೆಂಗಳೂರು: ಭಾರತದ ಚುನಾವಣಾ ಆಯೋಗದ ಜನವರಿ 16ರ ಪತ್ರಿಕಾ ಪ್ರಕಟಣೆ ಮತ್ತು ಜನವರಿ 23ರ ಅಧಿಸೂಚನೆಯ ರೀತ್ಯಾ ಕರ್ನಾಟಕ ವಿಧಾನ ಪರಿಷತ್ತಿಗೆ ಬೆಂಗಳೂರು ಶಿಕ್ಷಕರ ಕ್ಷೇತ್ರದಿಂದ ನಡೆಯಲಿರುವ ಉಪ ಚುನಾವಣೆ ? 2024ರ ಚುನಾವಣಾ ತಿಳುವಳಿಕೆ ಪತ್ರವನ್ನು ಚುನಾವಣಾಧಿಕಾರಿಗಳು, ಬೆಂಗಳೂರು ಶಿಕ್ಷಕರ ಕ್ಷೇತ್ರ ಹಾಗೂ ಪ್ರಾದೇಶಿಕ ಆಯುಕ್ತರು ಹೊರಡಿಸಿರುತ್ತಾರೆ.

ಬೆಂಗಳೂರು ಶಿಕ್ಷಕರ ಕ್ಷೇತ್ರದಿಂದ ಕರ್ನಾಟಕ ವಿಧಾನ ಪರಿಷತ್ತಿಗೆ ಒಬ್ಬ ಸದಸ್ಯನನ್ನು ಚುನಾಯಿಸಲು ಚುನಾವಣೆ ನಡೆಸಬೇಕಾಗಿದೆ. ನಾಮಪತ್ರಗಳನ್ನು ಉಮೇದುವಾರರು ಅಥವಾ ಅವರ ಸೂಚಕರು ಚುನಾವಣಾಧಿಕಾರಿಗೆ ಅಥವಾ ಸಹಾಯಕ ಚುನಾವಣಾಧಿಕಾರಿಯಾದ ಡಾ: ಕೆ. ಹರೀಶ್ ಕುಮಾರ್, ವಿಶೇಷ ಆಯುಕ್ತರು (ಆಡಳಿತ), ಬಿ.ಬಿ.ಎಂ.ಪಿ., ಬೆಂಗಳೂರು ರವರಿಗೆ ಪ್ರಾದೇಶಿಕ ಆಯುಕ್ತರ ಕಛೇರಿ, ಬೆಂಗಳೂರು ವಿಭಾಗ, 2ನೇ ಮಹಡಿ, ಬಿ.ಎಂ.ಟಿ.ಸಿ. ಕಟ್ಟಡ, ಕೆ.ಹೆಚ್.ರಸ್ತೆ, ಶಾಂತಿನಗರ, ಬೆಂಗಳೂರು-560027 (ಸ್ಥಳದಲ್ಲಿ) ಯಾವುದೇ ದಿನದಂದು ಬೆಳಿಗ್ಗೆ 11.00 ಗಂಟೆಯಿಂದ ಮಧ್ಯಾಹ್ನ 3.00 ಗಂಟೆಯ ನಡುವೆ ದಿನಾಂಕ: 30-01-2024 (ಮಂಗಳವಾರ) ದಿನಾಂಕಕ್ಕೆ ಮೀರದಂತೆ (ಸರ್ಕಾರಿ ರಜಾ ದಿನದ ಹೊರತು) ಸಲ್ಲಿಸಬಹುದು.

ನಾಮಪತ್ರದ ನಮೂನೆಗಳನ್ನು ವಿಶೇಷ ಆಯುಕ್ತರು (ಆಡಳಿತ), ಬಿ.ಬಿ.ಎಂ.ಪಿ., ಬೆಂಗಳೂರು ರವರಿಗೆ ಪ್ರಾದೇಶಿಕ ಆಯುಕ್ತರ ಕಛೇರಿ, ಬೆಂಗಳೂರು ವಿಭಾಗ, 2ನೇ ಮಹಡಿ, ಬಿ.ಎಂ.ಟಿ.ಸಿ. ಕಟ್ಟಡ, ಕೆ.ಹೆಚ್.ರಸ್ತೆ, ಶಾಂತಿನಗರ, ಬೆಂಗಳೂರು- 560027 ಇಲ್ಲಿ ಬೆಳಿಗ್ಗೆ 11.00 ಗಂಟೆಯಿಂದ ಮಧ್ಯಾಹ್ನ 3.00 ಗಂಟೆಯ ಒಳಗೆ ಪಡೆದುಕೊಳ್ಳಬಹುದು.

ನಾಮಪತ್ರಗಳನ್ನು ಪ್ರಾದೇಶಿಕ ಆಯುಕ್ತರ ಕಛೇರಿ, ಬೆಂಗಳೂರು ವಿಭಾಗ, 2ನೇ ಮಹಡಿ, ಬಿ.ಎಂ.ಟಿ.ಸಿ. ಕಟ್ಟಡ, ಕೆ.ಹೆಚ್. ರಸ್ತೆ, ಶಾಂತಿನಗರ, ಬೆಂಗಳೂರು-560027 (ಸ್ಥಳದಲ್ಲಿ) 31-01-2024 (ಬುಧವಾರ) ದಿನಾಂಕದಂದು ಬೆಳಿಗ್ಗೆ 11.00 ಗಂಟೆಗೆ ಪರಿಶೀಲನೆಗೆ ತೆಗೆದುಕೊಳ್ಳಬಹುದು.

ಉಮೇದುವಾರಿಕೆ ಯನ್ನು ಹಿಂತೆಗೆದುಕೊಳ್ಳುವ ತಿಳಿವಳಿಕೆ ಪತ್ರವನ್ನು ಉಮೇದುವಾರನು ಅಥವಾ ಅವರ ಯಾರೇ ಸೂಚಕರು ಅಥವಾ ಅದನ್ನು ಸಲ್ಲಿಸಲು ಉಮೇದುವಾರನಿಂದ ಲಿಖಿತದಲ್ಲಿ ಅಧಿಕೃತನಾದ ಆತನ ಚುನಾವಣಾ ಏಜೆಂಟನು ಚುನಾವಣಾಧಿಕಾರಿಗೆ ಅಥವಾ ಸಹಾಯಕ ಚುನಾವಣಾಧಿಕಾರಿಯಾದ ಡಾ: ಕೆ.ಹರೀಶ್ ಕುಮಾರ್, ವಿಶೇಷ ಆಯುಕ್ತರು (ಆಡಳಿತ), ಬಿ.ಬಿ.ಎಂ.ಪಿ., ಬೆಂಗಳೂರು ರವರಿಗೆ ಪ್ರಾದೇಶಿಕ ಆಯುಕ್ತರ ಕಛೇರಿ, ಬೆಂಗಳೂರು ವಿಭಾಗ, 2ನೇ ಮಹಡಿ, ಬಿ.ಎಂ.ಟಿ.ಸಿ. ಕಟ್ಟಡ, ಕೆ.ಹೆಚ್.ರಸ್ತೆ, ಶಾಂತಿನಗರ, ಬೆಂಗಳೂರು-560027 ಇಬ್ಬರಲ್ಲೊಬ್ಬ ಅಧಿಕಾರಿಗೆ ಅವರ ಕಛೇರಿಯಲ್ಲಿ 02-02-2024(ಶುಕ್ರವಾರ) ದಿನಾಂಕದಂದು ಮಧ್ಯಾಹ್ನ 3.00 ಗಂಟೆಗೆ ಮುಂಚೆ ಸಲ್ಲಿಸಬಹುದು.

ಚುನಾವಣೆಗೆ ಸ್ಪರ್ಧೆ ನಡೆದ ಸಂದರ್ಭದಲ್ಲಿ 16-02-2024 (ಶುಕ್ರವಾರ) ದಿನಾಂಕದಂದು ಬೆಳಿಗ್ಗೆ 8.00 ಗಂಟೆಯಿಂದ ಸಂಜೆ 4:00 ಗಂಟೆಯವರೆಗೆ ಮತದಾನ ನಡೆಯುವುದೆಂದು ಅಮ್ಲಾನ್ ಆದಿತ್ಯ ಬಿಸ್ವಾಸ್, ಚುನಾವಣಾಧಿಕಾರಿಗಳು, ಬೆಂಗಳೂರು ಶಿಕ್ಷಕರ ಕ್ಷೇತ್ರ ಹಾಗೂ ಪ್ರಾದೇಶಿಕ ಆಯುಕ್ತರು, ಬೆಂಗಳೂರು ವಿಭಾಗ, ಬೆಂಗಳೂರು ಇವರು ಪ್ರಕಟಣೆಯಲ್ಲಿ ತಿಳಿಸಿದ್ದಾರೆ.

3240 ಲೀಟರ್ ಅಕ್ರಮ ಮದ್ಯ ವಶ

ಬೆಂಗಳೂರು: ಬೆಂಗಳೂರು ನಗರ ಜಿಲ್ಲೆ - 5 ರ ಅಬಕಾರಿ ಉಪ ಆಯುಕ್ತರಾದ ವೀರಣ್ಣ ಬಾಗೇವಾಡಿ ಇವರ ಮಾರ್ಗದರ್ಶನದಲ್ಲಿ ಉಪವಿಭಾಗ-10ರ ಅಬಕಾರಿ ಉಪ ಅಧೀಕ್ಷಕರಾದ ದೇವರಾಜ್ ಇವರ ನೇತೃತ್ವದಲ್ಲಿ ವಲಯ-30ರ ಅಬಕಾರಿ ನಿರೀಕ್ಷಕರಾದ ಅಬುಬಕರ್ ಮುಜಾವರ, ಮತ್ತು ಸಿಬ್ಬಂದಿಗಳು ಮಹದೇವಪುರ ವ್ಯಾಪ್ತಿಯ ದೂರವಾಣಿನಗರದ ಬಿಎಂಟಿಸಿ ಡಿಪೋ 24ರ ಹತ್ತಿರ ಜನವರಿ 23 ರಂದು ದಾಳಿ ನಡೆಸಿ, ಗೋವಾ ರಾಜ್ಯದಿಂದ ಯಾರಿಗೂ ತಿಳಿಯದಂತೆ ಮೇಲ್ಛಾವಣಿಯಲ್ಲಿ ನಿರ್ಮಿಸಿದ ಗೌಪ್ಯ ಸ್ಥಳದಲ್ಲಿ ನಿರ್ಮಿಸಿದ ಜಾಗದಲ್ಲಿ ಲೈಟ್ ಹೋರ್ಸ್ ಹಾಗೂ ರಾಯಲ್ ಸ್ಟ್ಯಾಗ್ ವಿಸ್ಕಿ ಬ್ರ್ಯಾಂಡ್ ಅನ್ನು 375 ಬಾಕ್ಸ್‌ಗಳಲ್ಲಿ ಅಕ್ರಮವಾಗಿ ಸಾಗಾಟವಾಗುತ್ತಿದ್ದ 3240 ಲೀಟರ್ ಮೇಲ್ನೋಟಕ್ಕೆ ನಕಲಿಯಂತೆ ಕಾಣುವ ಮದ್ಯವನ್ನು ಹಾಗೂ ಸಾಗಾಟಕ್ಕೆ ಬಳಸಿದ್ದ ಕೆಎ 36-8781 ನೋಂದಣಿ ಸಂಖ್ಯೆಯ ಹತ್ತು ಚಕ್ರದ ಲಾರಿಯನ್ನು ಜಪ್ತಿ ಮಾಡಲಾಗಿದೆ. ಮದ್ಯ ಸಾಗಾಟ ಮಾಡುತ್ತಿದ್ದ ಬೆಳಗಾವಿ ಮೂಲದ ಆರೋಪಿಗಳಾದ ಪರಮೇಶ್ವರ್ ದೇವಪ್ಪ ನಾಯಕ ಹಾಗೂ ವಾಹನ ಚಾಲಕ ಅಮೀತ ಪಡತಾರೆ ಎಂಬುವವರ ವಿರುದ್ಧ ಕರ್ನಾಟಕ ಅಬಕಾರಿ ಕಾಯ್ದೆಯಡಿ ಮೊಕದ್ದಮೆ ದಾಖಲಿಸಿ ನ್ಯಾಯಾಂಗ ವಶಕ್ಕೆ ಒಪ್ಪಿಸಲಾಗಿದೆ ಎಂದು ಬೆಂಗಳೂರು ನಗರ ಜಿಲ್ಲೆಯ-05 ಅಬಕಾರಿ ಉಪ ಆಯುಕ್ತರು ಪ್ರಕಟಣೆಯಲ್ಲಿ ತಿಳಿಸಿದ್ದಾರೆ.

28 ರವರೆಗೆ ಇಂಡಿಯಾ - ಜಾರ್ಜಿಯಾ ಸಾಂಸ್ಕೃತಿಕ ವಿನಿಮಯ ಉತ್ಸವ

ಬೆಂಗಳೂರು: ಜನವರಿ 25 ರಿಂದ 28 ರವರೆಗೆ ಇಂಡಿಯಾ - ಜಾರ್ಜಿಯಾ ಸಾಂಸ್ಕೃತಿಕ ವಿನಿಮಯ ಉತ್ಸವವನ್ನು ಹಮ್ಮಿಕೊಳ್ಳಲಾಗಿದೆ ಎಂದು ಆಂಧ್ರಪ್ರದೇಶದ ಸತ್ಯಸಾಯಿ ಜಿಲ್ಲೆಯ ಬಿಇಎಸ್‌ಟಿ ಇನ್ನೋವೇಶನ್ ವಿಶ್ವವಿದ್ಯಾಲಯದ ಅಧ್ಯಕ್ಷರಾದ ಭರತ್ ಲಾಲ್ ಮೀನಾ ತಿಳಿಸಿದರು.

ಇಂದು ಖಾಸಗಿ ಹೋಟೆಲ್‌ನಲ್ಲಿ ಹಮ್ಮಿಕೊಳ್ಳಲಾದ ಪತ್ರಿಕಾಗೋಷ್ಠಿಯಲ್ಲಿ ಮಾಧ್ಯಮದವರೊಂದಿಗೆ ಮಾತನಾಡಿದ ಅವರು, ಭಾರತೀಯ ಇಂಜಿನಿಯರಿಂಗ್ ವಿಜ್ಞಾನ ಮತ್ತು ತಂತ್ರಜ್ಞಾನ ಇನ್ನೋವೇಷನ್ ವಿಶ್ವವಿದ್ಯಾಲಯ, ಸತ್ಯಸಾಯಿ ಜಿಲ್ಲೆ, ಆಂಧ್ರಪ್ರದೇಶ, ಇಂಡಿಯಾ ಫೌಂಡೇಷನ್, ವರ್ಲ್ಡ್ ಫೋರಮ್ ಫಾರ್ ಎಜುಕೇಷನ್, ಜಾರ್ಜಿಯಾ ಸಾಂಸ್ಕೃತಿಕ ಸ್ವಯಂಸೇವಾ ಸಂಸ್ಥೆ ಇವರ ಸಂಯುಕ್ತಾಶ್ರಯದಲ್ಲಿ ಇಂಡಿಯಾ ಜಾರ್ಜಿಯಾ ಸಾಂಸ್ಕೃತಿಕ ಉತ್ಸವವನ್ನು ಹಮ್ಮಿಕೊಳ್ಳಲಾಗಿದೆ.

ಜನವರಿ 25 ರಿಂದ ಹೋಟೆಲ್ ಲಲಿತ್ ಅಶೋಕದಲ್ಲಿ ಉದ್ಘಾಟನಾ ಕಾರ್ಯಕ್ರಮವನ್ನು ಆಯೋಜಿಸಲಾಗಿದೆ. ಮುಖ್ಯ ಅತಿಥಿಗಳಾಗಿ ಇಂಡಿಯಾ ಫೌಂಡೇಶನ್‌ನ ಅಧ್ಯಕ್ಷರಾದ ಡಾ. ರಾಮ್ ಮಾಧವ್, ಐಸಿಸಿಆರ್‌ನ ಡಿಡಿಜಿ ಅಂಜು ರಂಜನ್ ಹಾಗೂ ಇನ್ನಿತರ ಗಣ್ಯರು ಭಾಗವಹಿಸಲಿದ್ದಾರೆ. ಜಾರ್ಜಿಯಾದಿಂದ ಸುಮಾರು 40 ಕಲಾವಿದರು ಕಾರ್ಯಕ್ರಮದಲ್ಲಿ ಈ ಉತ್ಸವದಲ್ಲಿ ಪಾಲ್ಗೊಳ್ಳಲಿದ್ದಾರೆ. ನಂತರ ವಿವಿಧ ಗಣ್ಯರ ಉಪನ್ಯಾಸ ಕಾರ್ಯಕ್ರಮವಿರುತ್ತದೆ. ಸಂಜೆ 4-30ಕ್ಕೆ ಜಾರ್ಜಿಯಾ ಕಲಾವಿದರಿಂದ ಸಾಂಸ್ಕೃತಿಕ ಕಾರ್ಯಕ್ರಮವಿರುತ್ತದೆ ಎಂದರು.

ಜನವರಿ 26ರಂದು ಗಣರಾಜ್ಯೋತ್ಸವ ಕಾರ್ಯಕ್ರಮವನ್ನು ಆಂಧ್ರಪ್ರದೇಶದ ಸತ್ಯಸಾಯಿ ಜಿಲ್ಲೆಯ ಬಿ.ಇ.ಎಸ್.ಟಿ ವಸತಿ ಇನ್ನೋವೇಷನ್ ವಿಶ್ವವಿದ್ಯಾಲಯದಲ್ಲಿ ಆಯೋಜಿಸಲಾಗಿದ್ದು, ಇಲ್ಲಿ ಜಾರ್ಜಿಯಾ ಹಾಗೂ ಆಂಧ್ರಪ್ರದೇಶದ ಕಲಾ ತಂಡಗಳು ಸಾಂಸ್ಕೃತಿಕ ಕಾರ್ಯಕ್ರಮಗಳನ್ನು ನಡೆಸಿಕೊಡಲಿರುವರು. ಅಲ್ಲದೆ ಜನವರಿ 27 ಹಾಗೂ 28 ರಂದು ಜಾರ್ಜಿಯಾ ಕಲಾವಿದರಿಂದ ಬೆಂಗಳೂರು ಮತ್ತು ಮೈಸೂರಿನಲ್ಲಿ ಸಾಂಸ್ಕೃತಿಕ ಕಾರ್ಯಕ್ರಮಗಳನ್ನು ಹಮ್ಮಿಕೊಳ್ಳಲಾಗಿದೆ.

ಈ ಕಾರ್ಯಕ್ರಮದ ಮುಖ್ಯ ಉದ್ದೇಶವೆಂದರೆ ಭಾರತ - ಜಾರ್ಜಿಯಾ ಸಾಂಸ್ಕೃತಿಕ ಸಂಬಂಧವನ್ನು ಭದ್ರಗೊಳಿಸುವುದು, ಸಾಂಸ್ಕೃತಿಕ ವಿನಿಮಯದಿಂದ ಐತಿಹಾಸಿಕ ಕೊಂಡಿಯನ್ನು ಭದ್ರಗೊಳಿಸಿ ಉಭಯ ದೇಶಗಳ ಸಂಸ್ಕೃತಿ ಮತ್ತು ಪರಂಪರೆಯನ್ನು ಕಾಪಾಡುವುದು ಆಗಿದೆ. ಸಾಂಸ್ಕೃತಿಕವಾಗಿ ಅಷ್ಟೇ ಅಲ್ಲದೇ ಶೈಕ್ಷಣಿಕ ಪ್ರಸ್ತಾವನೆಯನ್ನು ಸಹ ಈ ಸಮಾವೇಶ ಮಾಡುತ್ತಿದೆ. ಈ ದೇಶಗಳ ಇತಿಹಾಸ, ಸಾಹಿತ್ಯ, ಜೀವನ ಶೈಲಿ, ಶಿಕ್ಷಣ, ಕಲಾಪ್ರಕಾರ, ಸಂಸ್ಕೃತಿ ಇತ್ಯಾದಿಗಳನ್ನು ಹಂಚಿಕೊಳ್ಳುವುದು ಸಹ ಕಾರ್ಯಕ್ರಮದ ಮುಖ್ಯ ಭಾಗವಾಗಿದೆ. ಈ ಎರಡು ದೇಶಗಳ ಪ್ರವಾಸೋದ್ಯಮಕ್ಕೆ ಮೆರಗು ಬರುವುದಲ್ಲದೆ, ಸಾರ್ವಜನಿಕರಿಗೆ ಇವುಗಳ ಸಂಸ್ಕೃತಿಯ ಅರಿವು ಉಂಟಾಗುತ್ತದೆ ಎಂದರು.

ಪತ್ರಿಕಾಗೋಷ್ಠಿಯಲ್ಲಿ ಆಂಧ್ರ ಪ್ರದೇಶದ ಸತ್ಯಸಾಯಿ ಜಿಲ್ಲೆಯ ಬಿ.ಇ.ಎಸ್.ಟಿ ವಸತಿ ಇನ್ನೋವೇಷನ್ ವಿಶ್ವವಿದ್ಯಾಲಯದ ಕುಲಪತಿಗಳಾದ ಡಾ. ರೂಪ ವಾಸುದೇವನ್ ಉಪಸ್ಥಿತರಿದ್ದರು.

28 ರಂದು ಸಶಸ್ತ್ರಪೊಲೀಸ್ ಕಾನ್‌ಸ್ಟೆಬಲ್ ಲಿಖಿತ ಪರೀಕ್ಷೆ

ಮಂಡ್ಯ: ಕರ್ನಾಟಕ ರಾಜ್ಯ ಪೊಲೀಸ್ ಇಲಾಖೆಯಲ್ಲಿ ಖಾಲಿ ಇರುವ ಸಶಸ್ತ್ರ ಪೊಲೀಸ್ ಕಾನ್ಸ್ಟೇಬಲ್ (ಸಿಎಆರ್ ಮತ್ತು ಡಿಎಆರ್) (ಪುರುಷ ಮತ್ತು ತೃತೀಯ ಲಿಂಗ ಪುರುಷ) 3064 ಹುದ್ದೆಗಳಿಗೆ ಲಿಖಿತ ಪರೀಕ್ಷೆಯನ್ನು ಜನವರಿ 28 ರಂದು ಬೆಳಿಗ್ಗೆ 11.00 ರಿಂದ 12.30 ಗಂಟೆಯವರೆಗೆ ರಾಜ್ಯಾದ್ಯಂತ ನಡೆಯಲಿದೆ. ವಸ್ತ್ರ ಸಂಹಿತೆಯು ಪುರುಷ ಮತ್ತು ತೃತೀಯಲಿಂಗ ಪುರುಷ ಅಭ್ಯರ್ಥಿಗಳು ಅರ್ಧ ತೋಳಿನ ಶರ್ಟ್ ಗಳನ್ನು ಕಡ್ಡಾಯವಾಗಿ ಧರಿಸುವುದು, ಹಾಗೂ ಸಾಧ್ಯವಾದಷ್ಟು ಕಾಲರ್ ರಹಿತ ಶರ್ಟ್ ಗಳನ್ನು ಧರಿಸುವುದು, ಜಿಪ್ ಪ್ಯಾಕೆಟ್ ಗಳು ದೊಡ್ಡ ಬಟನ್ ಗಳು ಇರುವ ಶರ್ಟ್ ಗಳನ್ನು ಧರಿಸಿ ತಕ್ಕದ್ದಲ್ಲ ಜೀನ್ಸ್ ಪ್ಯಾಂಟ್ ಮತ್ತು ಹೆಚ್ಚಿನ ಜೇಬುಗಳಿರುವ ಪ್ಯಾಂಟ್ ಗಳನ್ನು ಪರೀಕ್ಷಾ ಕೇಂದ್ರದೊಳಗೆ ಶೂಗಳನ್ನು ನಿಷೇಧಿಸಲಾಗಿದ್ದು, ಅಭ್ಯರ್ಥಿಗಳು ತೆಳುವಾದ ಅಡಿಭಾಗವಿರುವ ಪಾದರಕ್ಷೆಗಳನ್ನು ಧರಿಸುವುದು ಕುತ್ತಿಗೆ ಸುತ್ತ ಯಾವುದೇ ಲೋಹದ ಆಭರಣಗಳು ಅಥವಾ ಉಂಗುರ ಮತ್ತು ಕಡಗಗಳನ್ನು ಧರಿಸುವುದನ್ನು ನಿಷೇಧಿಸಲಾಗಿದೆ. ಲಿಖಿತ ಪರೀಕ್ಷೆಗೆ ಹಾಜರಾಗುವ ಸಂಬಂಧ ಕರೆಪತ್ರಗಳನ್ನು ಪೊಲೀಸ್ ಇಲಾಖೆಯ ಅಧಿಕೃತ ವೆಬ್ಸೈಟ್ ತಿತಿತಿ. ಇಶಿ.ರಠತ.ಟ ನಿಂದ ಪಡೆದುಕೊಳ್ಳಬಹುದು. ಹಾಗೂ ಕರ್ನಾಟಕ ರಾಜ್ಯದ ಪೊಲೀಸ್ ನೇಮಕಾತಿಯು ಪಾರದರ್ಶಕ ಗಣಕಿ ಕೃತ ಸಂಪೂರ್ಣ ವಸ್ತು ನಿಷ್ಟ ಅರ್ಹತೆ ಮತ್ತು ಮೀಸಲಾತಿ ಆಧಾರದ ಮೇಲೆ ನಡೆಯುತ್ತದೆ ಯಾವುದೇ ಅಭ್ಯರ್ಥಿಯು ಇಲಾಖೆಯ ವರಗಾಗಲಿ ಅಥವಾ ಒಳಗಾಗಲಿ ಉದ್ಯೋಗ ಪಡೆಯುವ ಸಲುವಾಗಿ ಯಾವುದೇ ವ್ಯಕ್ತಿಗೆ ಹಣ ನೀಡುವುದು ಮಾಡಬಾರದು. ಈ ದೆಶೆಯಲ್ಲಿ ಮಧ್ಯವರ್ತಿಗಳ ಸುಳ್ಳು ಭರವಸೆಗಳಿಗೆ ಮಾರು ಹೋಗಬಾರದೆಂದು ಈ ಮೂಲಕ ಅಭ್ಯರ್ಥಿಗಳಿಗೆ ಎಚ್ಚರಿಕೆ ನೀಡಲಾಗಿದೆ ಎಂದು ಪೊಲೀಸ್ ಅಧಿಕರು ಪ್ರಕಟಣೆಯಲ್ಲಿ ತಿಳಿಸಿದ್ದಾರೆ.

ವಿಧಾನಪರಿಷತ್ ಸಭಾಪತಿ ಬಸವರಾಜ ಹೊರಟ್ಟಿ ಅವರ ಮುಡಿಗೆ ಮತ್ತೊಂದು ಗರಿ

ಬೆಂಗಳೂರು: ಕಳೆದ ನಾಲ್ಕು ದಶಕಗಳಿಗಿಂತಲೂ ಹೆಚ್ಚು ಕಾಲ ಕರ್ನಾಟಕದ ಸಾರ್ವಜನಿಕ ಹಾಗೂ ಶೈಕ್ಷಣಿಕ ವಲಯದಲ್ಲಿ ಅಪ್ರತಿಮ ಸಾಧನೆಗೈದ ಏಕೈಕ ಕನ್ನಡಿಗ ಹಾಗೂ ಒಂದೇ ಕ್ಷೇತ್ರದಿಂದ ಸತತ ಎಂಟು ಬಾರಿ ಆಯ್ಕೆಯಾಗಿ ವಿಶ್ವ ದಾಖಲೆ ನಿರ್ಮಿಸಿ ಕಳೆದ 43 ವರ್ಷಗಳಿಂದ ವಿಧಾನ ಪರಿಷತ್ತಿನಲ್ಲಿ ಶಿಕ್ಷಕರ ಹಿತ ಕಾಯುವಲ್ಲಿ ಶ್ರಮಿಸುತ್ತಿರುವ ಸಭಾಪತಿ ಬಸವರಾಜ ಹೊರಟ್ಟಿ ಅವರ ಮುಡಿಗೆ ಲಿಮ್ಕಾ ಬುಕ್ ಆಫ್ ರೆಕಾರ್ಡ್ಸ್ ದಾಖಲೆಯ ಗರಿ ಸೇರ್ಪಡೆಯಾಗಿದೆ.

» ಲಿಮ್ಕಾ ಬುಕ್ ಆಫ್ ರೆಕಾರ್ಡ್ಸ್ ದಾಖಲೆಯಲ್ಲಿ ಸೇರ್ಪಡೆ

1990ರಲ್ಲಿ ಆರಂಭಗೊಂಡ ಲಿಮ್ಕಾ ಬುಕ್ ಆಫ್ ರೆಕಾರ್ಡ್ಸ್ ಸಂಸ್ಥೆ ಭಾರತೀಯರ ವಿಶ್ವ ದಾಖಲೆಗಳನ್ನು ದಾಖಲಿಸುವ ಸಂಸ್ಥೆಯಾಗಿದೆ. ಭಾರತದಲ್ಲಿ ಪ್ರಕಟವಾದ 2024ನೇ ಸಾಲಿನ ವಾರ್ಷಿಕ ಪುಸ್ತಕದಲ್ಲಿ ಸಭಾಪತಿ ಬಸವರಾಜ ಹೊರಟ್ಟಿ ಅವರ ಐತಿಹಾಸಿಕ ದಾಖಲೆಗಳನ್ನು ದಾಖಲಿಸಿ ಪ್ರಕಟಿಸಲಾಗಿದೆ.

ಈ ಬಾರಿಯ ವಾರ್ಷಿಕ ಪುಸ್ತಕದಲ್ಲಿ ಸಿಕ್ಕಿಂ ರಾಜ್ಯದ ಮಾಜಿ ಮುಖ್ಯಮಂತ್ರಿ ಪವನ್ ಕುಮಾರ್ ಅವರು 24 ವರ್ಷ 165 ದಿನಗಳ ಕಾಲ ಮುಖ್ಯಮಂತ್ರಿಯಾಗಿ ಸಲ್ಲಿಸಿದ ಸೇವಾ ಅವಧಿ ದಿನಗಳನ್ನು ದಾಖಲಿಸಲಾಗಿದೆ. ಜೊತೆಗೆ ಪಶ್ಚಿಮ ಬಂಗಾಳದ ಮಾಜಿ ಮುಖ್ಯಮಂತ್ರಿ ಜ್ಯೋತಿ ಬಸು ಅವರ 23 ವರ್ಷ 137 ದಿನಗಳ ಕಾಲ ಮುಖ್ಯಮಂತ್ರಿ ಅವಧಿಯನ್ನು ದಾಖಲಿಸಲಾಗಿದೆ.

ಬಸವರಾಜ ಹೊರಟ್ಟಿಯವರು ಇಲ್ಲಿಯವರೆಗೆ ಎಂಟು ಬಾರಿ ಗೆಲುವನ್ನು ತಮ್ಮದಾಗಿಸಿಕೊಳ್ಳುವ ಮೂಲಕ ಐತಿಹಾಸಿಕ ದಾಖಲೆಗೆ ಪಾತ್ರರಾಗಿದ್ದಾರೆ. ಸಭಾಪತಿ ಬಸವರಾಜ ಹೊರಟ್ಟಿ ಅವರು ವಿಧಾನ ಪರಿಷತ್ ಪ್ರವೇಶಿಸಿ ಇಂದಿಗೆ 43 ವರ್ಷ 201 ದಿನಗಳಾದವು. ಭಾರತ ದೇಶದ ಇತಿಹಾಸದಲ್ಲಿಯೇ ಐತಿಹಾಸಿಕ ದಾಖಲೆ. ಇಷ್ಟೊಂದು ಸುದೀರ್ಘ ಚುನಾವಣಾ ಅವಧಿಯ ರಾಜಕಾರಣವನ್ನು ಮತ್ತೊಬ್ಬರು ದೇಶದ ಇತಿಹಾಸದಲ್ಲಿ ಮಾಡಿಲ್ಲ. ಇಂತಹ ದಾಖಲೆಯನ್ನು ಹಿಂದೆಯೂ ಯಾರು ಮಾಡಿಲ್ಲ ಬಹುಶ: ಮುಂದೆಯೂ ಯಾರು ಮಾಡಲು ಸಾಧ್ಯವಿಲ್ಲ ಎನಿಸುತ್ತದೆ.

ಈಗಾಗಲೇ ಸಭಾಪತಿ ಬಸವರಾಜ ಹೊರಟ್ಟಿ ಅವರ ಹೆಸರು ಹಲವಾರು ದಾಖಲೆಗಳಲ್ಲಿ ನಮೂದಾಗಿದ್ದು, ಪ್ರಮುಖವಾಗಿ ಈಗಾಗಲೇ ಲಂಡನ್ನಿನ ವರ್ಲ್ಡ್ ಬುಕ್ ಆಫ್ ದಾಖಲೆ ಗರಿ 2022 ರಲ್ಲಿ ದೊರಕಿದೆ. ಭಾರತದ ಚುನಾವಣಾ ಆಯೋಗದಲ್ಲಿ ಇವರ ಸುದೀರ್ಘ ಸೇವಾ ಅವಧಿಯ ದಾಖಲೆಗಳು ಅಂಕಿ ಸಂಖ್ಯಾ ಇಲಾಖೆಯಲ್ಲಿ ದಾಖಲಿಕರಣಗೊಂಡು ಗೆಜೆಟ್‌ನಲ್ಲಿ ಪ್ರಕಟವಾಗಿವೆ.

ಶಿಕ್ಷಕರೊಬ್ಬರು ಶಿಕ್ಷಕರ ಪ್ರತಿನಿಧಿಯಾಗಿ ಹಲವಾರು ಖಾತೆಗಳ ಸಚಿವರಾಗಿ ಮೂರನೇ ಬಾರಿ ಸಭಾಪತಿಗಳಾಗಿ ಸೇವೆ ಸುತ್ತಿರುವುದು ಇತಿಹಾಸ. ಬಸವರಾಜ ಹೊರಟ್ಟಿ ಅವರು ನಾಡಿನ ಶಿಕ್ಷಕ ಸಮೂಹದ ಸ್ವಾಭಿಮಾನದ ಸಂಕೇತ. ಇವರ ಸಾಧನೆಯನ್ನು ಲಿಮ್ಕಾ ಬುಕ್ ಆಫ್ ರೆಕಾರ್ಡ್ಸ್ ನಲ್ಲಿ ಪ್ರಕಟಿಸಿದ್ದು ಅವರ ಹಲವಾರು ಹಿತೈಷಿಗಳಿಗೆ, ಅಭಿಮಾನಿಗಳಿಗೆ ಹಾಗೂ ಶಿಕ್ಷಕರ ಸಮೂಹಕ್ಕೆ ಹರ್ಷ ತಂದಿದೆ.

ಕಷ್ಟಪಟ್ಟು ಓದುವ ಬದಲು ಇಷ್ಟ ಪಟ್ಟು ವಿದ್ಯಾಭ್ಯಾಸ ಮಾಡಿ

ಕೋಲಾರ: ವಿದ್ಯಾರ್ಥಿಗಳು ತಮ್ಮ ಜೀವನದಲ್ಲಿ ಗುರಿ ಇಟ್ಟುಕೊಂಡು ಗುರಿ ಮುಟ್ಟಲು ಕಷ್ಟಪಟ್ಟು ಓದುವ ಬದಲು ಇಷ್ಟ ಪಟ್ಟು ವಿದ್ಯಾಭ್ಯಾಸ ಮಾಡುವಂತೆ ತಹಶಿಲ್ದಾರ್ ಜಿ.ಪಿ.ಹರ್ಷವರ್ಧನ್ ವಿದ್ಯಾರ್ಥಿಗಳಿಗೆ ಕಿವಿ ಮಾತುಗಳನ್ನು ಹೇಳಿದರು.

ಶ್ರೀರಾಮ್ ಫೈನಾನ್ಸ್ ಪ್ರಯೋಜಕತ್ವದಲ್ಲಿ ನಗರದ ಟಿ.ಚನ್ನಯ್ಯ ರಂಗಮಂದಿರದಲ್ಲಿ ಬುಧವಾರ ಶ್ರೀರಾಮ್ ಸೇವಾ ಸಂಕಲ್ಪ ಕಾರ್ಯಕ್ರಮ ಅಡಿಯಲ್ಲಿ ಆಯೋಜಿಸಿದ್ದ ವಿದ್ಯಾರ್ಥಿ ಪ್ರೋತ್ಸಾಹ ಧನ ವಿತರಣಾ ಸಮರಾಂಭದ ಉದ್ಘಾಟನೆ ನೆರವೇರಿಸಿ ಅವರು ಮಾತನಾಡುತ್ತಾ,ನಿಮ್ಮ ಬುದ್ದಿ ಮಟ್ಟ ಹೆಚ್ಚಿಸಿಕೊಳ್ಳಲು ಪ್ರತಿದಿನ ನಿಯಮಿತವಾಗಿ ಸ್ವಲ್ಪ ಸಮಯ ಮೀಸಲು ಇಟ್ಟು ಪತ್ರಿಕೆಗಳನ್ನು ಓದಿ,ಆಂಗ್ಲ ಭಾಷೆಯನ್ನು ಅಭ್ಯಾಸ ಮಾಡಿ,ಕಂಪ್ಯೂಟರ್ ಜ್ಞಾನವನ್ನು ಹೆಚ್ಚಿಸಿಕೊಳ್ಳಿಆಗ ನೀವು ನಿಮ್ಮ ಗುರಿ ಮುಟ್ಟಲು ಸಾಧ್ಯವೆಂದರು.

ಹಿರಿಯ ಸಿವಿಲ್ ನ್ಯಾಯಾಧೀಶರಾದ ಸುನಿಲ್ ಎಸ್.ಹೊಸಮುನಿ ಮಾತನಾಡಿ ಶ್ರೀರಾಮ್ ಫೈನಾನ್ಸ್ ಕಷ್ಟ ಪಟ್ಟು ದುಡಿಯುವ ಚಾಲಕರ ಮಕ್ಕಳಿಗೆ ವಿದ್ಯಾರ್ಥಿ ಪ್ರೋತ್ಸಾಹ ಧನ ವಿತರಣೆ ಮಾಡುತ್ತಿರುವುದು ಶ್ಲಾಘನೀಯವಾಗಿದ್ದು,ಚಾಲಕರು ಕಷ್ಟ ಜೀವಿಗಳಾಗಿದ್ದು ಮಕ್ಕಳಿಗೆ ಆಸ್ತಿ ಮಾಡದೆ ಉತ್ತಮ ಶಿಕ್ಷಣ ನೀಡುವ ಮೂಲಕ ಅವರನ್ನೇ ಆಸ್ತಿಯನ್ನಾಗಿ ಮಾಡಿ ಎಂದರು. ವಾಹನ ಚಾಲನಾ ಪತ್ರ ಇಲ್ಲದೆ ವಾಹನ ಚಾಲನೆ ಮಾಡಬಾರದು, ವಾಹನ ವಿಮೆ ಹಾಗೂ ಆರೋಗ್ಯ ವಿಮೆ ಮಾಡಿಸಿಕೊಳ್ಳಲು ಮತ್ತು 18 ವರ್ಷ ಒಳಗಿನ ಮಕ್ಕಳು ಯಾವುದೇ ವಾಹನ ಚಾಲನೆ ಮಾಡದಂತೆ ಸಲಹೆ ನೀಡಿದರಲ್ಲದೆ,ಕಾನೂನು ವಿರುದ್ಧವಾಗಿ ನಡೆದುಕೊಂಡರೆ ಸಿಗುವ ಶಿಕ್ಷೆ ಹಾಗೂ ದಂಡಗಳ ಬಗ್ಗೆ ಅವರು ವಿವರಿಸಿದರು.

ಆರಕ್ಷಕ ನಿರೀಕ್ಷಕ ಎಂ. ಸದಾನಂದ ಮಾತನಾಡಿ ವಿದ್ಯಾರ್ಥಿಗಳು ಓದುವ ಸಮಯದಲ್ಲಿ ಸಮಯ ವ್ಯರ್ಥಮಾಡದೆ,ಸಾಮಾಜಿಕ ಜಾಲತಾಣಗಳನ್ನು ಆದಷ್ಟು ದೂರ ಇಟ್ಟು ಅಗತ್ಯ ಇರುವ ಮಾಹಿತಿಗಾಗಿ ಬಳಸಿ,ತಮ್ಮ ತಂದೆ ತಾಯಿಗಳು ಕಷ್ಟ ಪಟ್ಟು ಓದುಸುತ್ತಿದ್ದು ಅವರುಗಳ ಕನಸು ಮಾಡಲು ತಾವು ಉತ್ತಮ ಶಿಕ್ಷಣ ಪಡೆಯಬೇಕೆಂದು ತಿಳಿಸಿದರು.

ಇದೇ ಸಂಧರ್ಭದಲ್ಲಿ 500 ಜನ ವಿದ್ಯಾರ್ಥಿಗಳಿಗೆ ಪ್ರೋತ್ಸಾಹ ಧನ ವಿತರಣೆ ಮಾಡಲಾಯಿತು.ಅಧ್ಯಕ್ಷತೆಯನ್ನು ಶ್ರೀರಾಮ್ ಫೈನಾನ್ಸ್ ನ ಎಕ್ಸಿಕ್ಯೂಟಿವ್ ಶ್ರೀಧರ್ ಮಠಂ ವಹಿಸಿದ್ದರು.ಕಾರ್ಯಕ್ರಮದ ನಿರೂಪಣೆಯನ್ನು ಕೊಂಡರಾಜನಹಳ್ಳಿ ಮಂಜುಳ ನೆರವೇರಿಸಿದರು.

ಕ್ಷೇತ್ರ ಶಿಕ್ಷಣಾಧಿಕಾರಿ ಎಸ್.ಎನ್.ಕನ್ನಯ್ಯ,ಗಲ್ ಪೇಟೆ ಠಾಣೆ ಸಬ್ ಇನ್ಸ್ಪೆಕ್ಟರ್ ಅರುಣ್ ಗೌಡ ಪಾಟೀಲ್, ಶ್ರೀರಾಮ್ ಫೈನಾನ್ಸ್ ನ ಕ್ರೆಡಿಟ್ ಹೆಡ್ ನಂದಗೋಪಾಲ್ ಆರ್,ನಿವೃತ್ತ ಜಿಲ್ಲಾ ಶಸ್ತ್ರ ಚಿಕಿತ್ಸಕಡಾ.ಡಿ.ಕೆ.ರಮೇಶ್,ಪ್ರಾಂಶುಪಾಲ ಎಂ.ಬಾಲಕೃಷ್ಣ, ವಕೀಲರ ಸಂಘದ ಅಧ್ಯಕ್ಷಮುನೇಗೌಡ,ಶ್ರೀರಾಮ್ ಫೈನಾನ್ಸ್ ನ ಕ್ಲಸ್ಟರ್ ಹೆಡ್ ಹೆಚ್.ಚನ್ನನಗೌಡ,ಶ್ರೀರಾಮ್ ಫೈನಾನ್ಸ್ ನಇನ್ವೆಸ್ಟ್ಮೆಂಟ್‌ಅಂಡ್‌ಇನ್ಶೂರೆನ್ಸ್‌ಟ ಹ್ವೆಂಪಾವಿರೂಪಾಕ್ಷಪ್ಪ,ರೀಜಿನಲ್ ಬಿಜಿನೆಸ್ ಹೆಡ್ ಸಿ.ಹೇಮನಗೌಡ,ರಿಜಿನಲ್ ಬಿಜಿನೆಸ್ ಹೆಡ್ ಯದುಕುಮಾರ್,ಶಾಖಾ ವ್ಯವಸ್ಥಾಪಕರುಗಳಾದ ಬಂಡಾರು ರಮೇಶ್,ವಿಜಯ ಬಾಸ್ಕರ್, ರಿಜಿನಲ್ ಕಲೆಕ್ಷನ್ ಹೆಡ್ ಎನ್.ಗಿರೀಶ್,ಲೀಗಲ್ ಹೆಡ್ ವೆಂಕಟರಾಮರೆಡ್ಡಿ ಮುಂತಾದವರು ಉಪಸ್ಥಿತರಿದ್ದರು.

ಚಿಕ್ಕನಾಯಕನಹಳ್ಳಿ ಪಶು ಇಲಾಖೆಯಿಂದ ಪ್ರಶಂಸನೀಯ ಕಾರ್ಯ

ಹುಳಿಯಾರು: ತಾಲೂಕಿನ ರೈತರಿಗೆ ಪಶುಪಾಲನೆ ಬಗ್ಗೆ ಉತ್ತೇಜನ ನೀಡುವಲ್ಲಿ ಚಿಕ್ಕನಾಯಕನಹಳ್ಳಿ ತಾಲೂಕಿನ ಪಶು ಇಲಾಖೆಯಿಂದ ಆಯೋಜಿಸುತ್ತಿರುವ ಗ್ರಾಮ ವಾಸ್ತವ್ಯ, ಪಶು ಆರೋಗ್ಯ ಶಿಬಿರ, ರೈತರ ತರಬೇತಿ ಮತ್ತು ಕರುಗಳ ಪ್ರದರ್ಶನ ಕಾರ್ಯಕ್ರಮಗಳು ಸಹಕಾರಿಯಾಗುತ್ತಿದೆ ಎಂದು ಶಾಸಕ ಸಿ.ಬಿ.ಸುರೇಶ್‌ಬಾಬು ಪ್ರಶಂಸೆ ವ್ಯಕ್ತಪಡಿಸಿದರು.

ಪಶುಪಾಲನಾ ಮತ್ತು ಪಶುವೈದ್ಯಕೀಯ ಸೇವಾ ಇಲಾಖೆ ಚಿಕ್ಕನಾಯಕನಹಳ್ಳಿ, ಹಾಲು ಉತ್ಪಾದಕರ ಸಹಕಾರ ಸಂಘ ಮತ್ತು ಗ್ರಾಮ ಪಂಚಾಯಿತಿ ಬರಕನಹಾಲ್ ಇವರ ಸಂಯುಕ್ತ ಆಶ್ರಯದಲ್ಲಿ ಬರಕನಹಾಲ್ ಗ್ರಾಮದಲ್ಲಿ ಏರ್ಪಡಿಸಿದ್ದ ಕರುಗಳ ಪ್ರದರ್ಶನಾ ಕಾರ್ಯಕ್ರಮ ಉದ್ಘಾಟಿಸಿ ಅವರು ಮಾತನಾಡಿದರು.

ಮೂಕ ಪ್ರಾಣಿಗಳ ಸೇವೆಯನ್ನು ಮಾಡುವ ಪಶುಪಾಲನಾ ಇಲಾಖೆಯ ಇಂತಹ ಕಾರ್ಯಕ್ರಮಗಳು ಶ್ಲಾಘನೀಯ ಮತ್ತು ತಾಲ್ಲೂಕಿನ ಎಲ್ಲಾ ಕಡೆ ಮಾಡುತ್ತಿರುವುದು ಅಭಿನಂದನೀಯ, ಜಾನುವಾರುಗಳ ಜೊತೆ ಸದಾ ಕಾಲ ಇರುವ ರೈತ ಬಾಂಧವರಿಗೆ ಉತ್ತೇಜನ ನೀಡಲು ಮತ್ತು ಮಾದರಿಯಂತೆ ಅನುಕರಣೆ ಮಾಡಲು ಇಂತಹ ಕಾರ್ಯಕ್ರಮಗಳ ಅಗತ್ಯ ಇದೆ ಎಮದರು.

ರೈತರು ತಮ್ಮ ಜಾನುವಾರುಗಳ ಆರೋಗ್ಯದ ಕಡೆ ಹೆಚ್ಚಿನ ಗಮನ ಹರಿಸಿ ಸಕಾಲದಲ್ಲಿ ಇಲಾಖೆಯವರು ಮಾರ್ಗದರ್ಶನ ಪಡೆದು ಜಂತು ನಾಶಕ ಔಷದಿ ಬಳಕೆ, ಲಸಿಕೆಗಳ ಬಳಕೆ ಮುಂತಾದ ಮುಂಜಾಗ್ರತಾ ಕ್ರಮಗಳನ್ನು ಅಧ್ಯತೆ ಮೇರೆಗೆ ಮಾಡಿದಲ್ಲಿ ಅನೇಕ ರೋಗಗಳು ಮತ್ತು ತೊಂದರೆಗಳನ್ನು ನಿವಾರಿಸಬಹುದು, ಇಲಾಖೆಯಲ್ಲಿ ದೊರೆಯುವಂತಹ ಮೇವು ಕತ್ತರಿಸುವ ಯಂತ್ರಗಳು, ನೆಲ ಹಾಸುಗಳು, ಹಾಲು ಕರೆಯುವ ಯಂತ್ರಗಳು, ಸಹಾಯಧನ ಸಮೇತ ಕೊಡುವ

ಪಶುಭಾಗ್ಯದಂತಹ ಯೋಜನೆಗಳನ್ನು ಸದುಪಯೋಗ ಮಾಡಿಕೊಳ್ಳಬೇಕು. ನರೇಗಾ ಯೋಜನೆಯಡಿ ಗ್ರಾಮ ಪಂಚಾಯಿತಿಗಳಿಂದ ನೀಡುವ ದನ. ಕುರಿ, ಮೇಕೆ ಶೆಡ್ ಗಳನ್ನು ಸದುಪಯೋಗ ಮಾಡಿಕೊಳ್ಳಲು ತಿಳಿಸಿದರು.

ಕೆಲವು ಕಡೆ ನರೇಗಾದಲ್ಲಿ ಶೆಡ್‌ಗಳನ್ನು ನಿರ್ಮಿಸಿದ ನಂತರ ಇತರೇ ಕಾರ್ಯಗಳಿಗೆ ಉಪಯೋಗಿಸುತ್ತಿರುವುದರಿಂದ ಮೇಲಧಿಕಾರಿಗಳು ಬಂದು ಪರೀಕ್ಷೆ ಮಾಡಿದಂತಹ ಸಮಯದಲ್ಲಿ ಇಂತಹ ಲೋಪಗಳನ್ನು ಎತ್ತಿ ಹಿಡಿದು ಸಂಬಂಧಪಟ್ಟ ಯೋಜನೆಗಳನ್ನೇ ನಿಲ್ಲಿಸಲು ಆದೇಶ ಮಾಡುತ್ತಿರುವುದು ಒಳ್ಳೆಯ ಬೆಳವಣಿಗೆಯಲ್ಲ, ಆದ್ದರಿಂದ ರೈತರು ಶೆಡ್‌ಗಳನ್ನು ದನ/ಕುರಿ/ಮೇಕೆಗಳನ್ನು ಕಟ್ಟುವುದಕ್ಕೆ ಮಾತ್ರ ಉಪಯೋಗಿಸಬೇಕು ಎಂದು ತಿಳಿಸಿದರು. ದೇಶಿಯ ತಳಿಗಳಾದ ಹಳ್ಳಿಕಾರ್, ಅಮೃತ ಮಹಲ್ ಮುಂತಾದವುಗಳನ್ನು ಸಾಕುವುದರ ಜೊತೆಗೆ ಹೆಚ್ಚಿನ ಹಾಲಿನ ಇಳುವರಿ ತಳಿಗಳಾದ ಜರ್ಸಿ, ಹೆಚ್.ಎಫ್ ಹಸುಗಳನ್ನು ಸಾಕುವಂತೆ ತಿಳಿಸಿದರು. ರೈತರು ತಮ್ಮ ಆರ್ಥಿಕ ಸುಧಾರಣೆಗೆ ರಾಗಿ, ಭತ್ತ ಮುಂತಾದ ಬೆಳೆಗಳನ್ನು ಬೆಳೆಯುವುದರ ಜೊತೆಗೆ ಅಡಿಕೆ, ತೆಂಗು, ಬಾಳೆ ಮುಂತಾದ ವಾಣಿಜ್ಯ ಬೆಳೆಗಳನ್ನು ಹೇಗೆ ಬೆಳೆಯುತ್ತಾರೋ ಅದೇ ರೀತಿ ತಮ್ಮ ತಮ್ಮ ಮನೆಗಳಲ್ಲಿ ದನ/ ಕುರಿ/ಎಮ್ಮೆ/ಮೇಕೆ/ಕೋಳಿ/ಹಂದಿಗಳನ್ನು ಉಪಕಸುಬಾಗಿ ಮಾಡಿಕೊಂಡು ಹೆಚ್ಚಿನ ಲಾಭವನ್ನು ಮಾಡಿಕೊಳ್ಳಬಹುದು. ಕರೋನಾ ಬಂದ ನಂತರ ಬಹಳಷ್ಟು ಜನ ನಗರ ಪ್ರದೇಶಗಳಿಂದ ಹಳ್ಳಿಗಳಿಗೆ ಬಂದು ಇಲ್ಲಿಯೇ ನೆಲೆಸಿ ವ್ಯವಸಾಯ, ಪಶು ಸಂಗೋಪನೆ ಮತ್ತು ಇತರೆ ಕೆಲಸಗಳನ್ನು ನಿರ್ವಹಿಸುತ್ತಿರುವುದು ಉತ್ತಮ ಬೆಳವಣಿಗೆಯಾಗಿದೆ ಎಂದು ತಿಳಿಸಿದರು.

ಬರಕನಹಾಲ್ ಗ್ರಾಪಂ ಅಧ್ಯಕ್ಷರಾದ ಬಿ.ಸಿ.ಜಗದೀಶ್ ಅಧ್ಯಕ್ಷತೆ ವಹಿಸಿದ್ದರು. ತಾಪಂ ಕಾರ್ಯನಿರ್ವಾಹಣಾಧಿಕಾರಿಗಳಾದ ವಸಂತಕುಮಾರ್, ಅರಸೀಕೆರೆ ತಾಲ್ಲೂಕಿನ ಪಶುಪಾಲನಾ ಇಲಾಖೆಯ ಸಹಾಯಕ ನಿರ್ದೇಶಕರಾದ ಡಾ.ಶಶಿಕಾಂತ್ ಎಸ್ ಬೂದಿಹಾಳ್, ಗ್ರಾಪಂ ಸದಸ್ಯರುಗಳಾದ ಕುಮಾರ್, ಹೆಚ್.ಆರ್ ದೇವರಾಜು, ಹೆಚ್.ಎನ್.ಯಶೋದ, ಪಶು ಇಲಾಖೆಯ ಸಹಾಯಕ ನಿರ್ದೇಶಕ ಡಾ.ರೆ. ಮ.ನಾಗಭೂಷಣ್, ಹಾಲಿನ ಡೇರಿ ಅಧ್ಯಕ್ಷರಾದ ಮಾನಸ, ನಿರ್ದೇಶಕರುಗಳಾದ ಲತಾ, ವಿನೋದಮ್ಮ, ಶಾರದಮ್ಮ, ಲೋಲಾಕ್ಷಮ್ಮ, ಪವಿತ್ರ, ಮುಖ್ಯ ಶಿಕ್ಷಕ ಗೋವಿಂದಪ್ಪ, ವೈದ್ಯಾಧಿಕಾರಿಗಳಾದ ಡಾ.ಶಾಂತೇಶ್, ಡಾ.ರವಿಕುಮಾರ್, ಡಾ.ಯಶಾಧಿತ್ಯ, ತಿಪಟೂರಿನ ಡಾ.ಅಶೋಕ್, ತುರುವೇಕೆರೆಯ ಡಾ.ಪುಟ್ಟರಾಜು, ಡಾ.ವಿರೂಪಾಕ್ಷ, ಸಿಬ್ಬಂದಿಗಳಾದ ರವಿಶಂಕರ್, ದಿನೇಶ್, ಮನೋಹರ್, ಶಿವಕುಮಾರ್, ವಿಶ್ವನಾಥ್, ಕುಮಾರಸ್ವಾಮಿ, ಕಿರಣ್, ಭೂಮಿಕ, ಕಂಬಯ್ಯ, ಕೇಶವಲೋಕರೆ, ಹೊನ್ನಪ್ಪ, ದಯಾನಂದ್, ಭಾಸ್ಕರ, ಅತಾವುಲ್ಲಾ, ಗುರುಬಸವಯ್ಯ ಉಪಸ್ಥಿತರಿದ್ದರು.

ರಾಷ್ಟ್ರೀಯ ಹೆಣ್ಣು ಮಕ್ಕಳ ದಿನ

ವಿಜಯಪುರ; ದೇಶದಲ್ಲಿ ಹೆಣ್ಣು ಮಕ್ಕಳು ಎದುರಿಸುತ್ತಿರುವ ಅಸಮಾನತೆಗಳ ಬಗ್ಗೆ ಜನರಲ್ಲಿ ಜಾಗೃತಿ ಮೂಡಿಸುವುದು, ಹೆಣ್ಣು ಮಕ್ಕಳ ಹಕ್ಕುಗಳ ಬಗ್ಗೆ ಜಾಗೃತಿ, ಸ್ತ್ರೀ ಶಿಕ್ಷಣ, ಆರೋಗ್ಯ ಮತ್ತು ಪೋಷಣೆಯ ಪ್ರಾಮುಖ್ಯತೆಯ ಕುರಿತು ಅರಿವು ಹೆಚ್ಚಿಸುವ ಸಲುವಾಗಿ ರಾಷ್ಟ್ರೀಯ ಹೆಣ್ಣು ಮಕ್ಕಳ ದಿನಾಚರಣೆ ಆಚರಿಸಲಾಗುತ್ತಿದೆ ಎಂದು ಅಖಿಲ ಕರ್ನಾಟಕ ಮಿತ್ರ ಸಂಘದ ಅಧ್ಯಕ್ಷರಾದ ಚಿ. ಮಾ. ಸುಧಾಕರ್ ತಿಳಿಸಿದರು.

ಅವರು ಅಖಿಲ ಕರ್ನಾಟಕ ಮಿತ್ರ ಸಂಘದ ವತಿಯಿಂದ ಬುಧವಾರದಂದು ಸರ್ಕಾರಿ ಮಾದರಿ ಬಾಲಕಿಯರ ಹಿರಿಯ ಪ್ರಾಥಮಿಕ ಪಾಠಶಾಲೆಯ ಆವರಣದಲ್ಲಿ ಏರ್ಪಡಿಸಿದ್ದ ರಾಷ್ಟ್ರೀಯ ಹೆಣ್ಣು ಮಕ್ಕಳ ದಿನಾಚರಣೆ ಕಾರ್ಯಕ್ರಮದಲ್ಲಿ ಮಾತನಾಡುತ್ತಿದ್ದರು.

ಭಾರತದಲ್ಲಿ ಪ್ರತಿ ವರ್ಷ ಜನವರಿ 24 ರಂದು ರಾಷ್ಟ್ರೀಯ ಹೆಣ್ಣು ಮಕ್ಕಳ ದಿನವನ್ನು ಆಚರಿಸಲಾಗುತ್ತದೆ. ಇದನ್ನು 2008 ರಲ್ಲಿ ಮಹಿಳಾ ಮತ್ತು ಮಕ್ಕಳ ಅಭಿವೃದ್ಧಿ ಸಚಿವಾಲಯ ಮತ್ತು ಭಾರತ ಸರ್ಕಾರವು ಭಾರತೀಯ ಸಮಾಜದಲ್ಲಿ ಹುಡುಗಿಯರು ಎದುರಿಸುತ್ತಿರುವ ಅಸಮಾನತೆಗಳ ಬಗ್ಗೆ ಸಾರ್ವಜನಿಕ ಜಾಗೃತಿ ಮೂಡಿಸುವ ಸಲುವಾಗಿ ಪ್ರಾರಂಭಿಸಿತು. ಹೆಣ್ಣು ಮಗುವನ್ನು ಉಳಿಸಿ ಪ್ರಚಾರ , ಮಕ್ಕಳ ಲಿಂಗ ಅನುಪಾತಗಳು ಮತ್ತು ಹೆಣ್ಣುಮಕ್ಕಳಿಗೆ ಆರೋಗ್ಯಕರ ಮತ್ತು ಸುರಕ್ಷಿತ ವಾತಾವರಣವನ್ನು ನಿರ್ಮಿಸುವ ಕುರಿತು ಜಾಗೃತಿ ಅಭಿಯಾನಗಳನ್ನು ಒಳಗೊಂಡಂತೆ ಸಂಘಟಿತ ಕಾರ್ಯಕ್ರಮಗಳೊಂದಿಗೆ ಹೆಣ್ಣುಮಕ್ಕಳ ದಿನವನ್ನು ಆಚರಿಸಲಾಗುತ್ತದೆ. ಎಂದರು.

ಮುಖ್ಯ ಶಿಕ್ಷಕರಾದ ಮನೋಹರ್ ಉಪನ್ಯಾಸವನ್ನು ನೀಡುತ್ತಾ, ಪ್ರತಿ ವರ್ಷ ಜನವರಿ 24 ರಂದು ಹೆಣ್ಣು ಮಕ್ಕಳ ದಿನವನ್ನು ನಿರ್ದಿಷ್ಟ ಕಾರಣಕ್ಕಾಗಿ ಆಚರಿಸಲಾಗುತ್ತದೆ. ಇದಕ್ಕೆಲ್ಲ ಕಾರಣ ಇಂದಿರಾ ಗಾಂಧಿ. ಇಂದಿರಾ ಗಾಂಧಿಯವರು 1966 ರಲ್ಲಿ ದೇಶದ ಮೊದಲ ಮಹಿಳಾ ಪ್ರಧಾನ ಮಂತ್ರಿಯಾಗಿ ಪ್ರಮಾಣವಚನ ಸ್ವೀಕರಿಸಿದರು. ಜನವರಿ 24 ಭಾರತದ ಇತಿಹಾಸದಲ್ಲಿ ಮತ್ತು ಮಹಿಳಾ ಸಬಲೀಕರಣದಲ್ಲಿ ಮಹತ್ವದ ದಿನಾಂಕವಾದ ಕಾರಣ ಈ ದಿನವನ್ನು ರಾಷ್ಟ್ರೀಯ ಹೆಣ್ಣು ಮಕ್ಕಳ ದಿನವನ್ನಾಗಿ ಆಚರಿಸಲಾಗುತ್ತಿದೆ ಎಂದರು. ಮಿತ್ರ ಸಂಘದ ಗೌರವ ಕಾರ್ಯದರ್ಶಿ ಆರ್. ಮುನಿರಾಜು, ಕಾರ್ಯಾಧ್ಯಕ್ಷರಾದ ವಿ. ವಿಶ್ವನಾಥ್, ಜೆ. ಆರ್. ಮುನಿವೀರಣ್ಣ, ಶಿಕ್ಷಕರುಗಳಾದ ಸಿ. ಎಂ. ನಾಗರಾಜ್, ಮಾದವಿ, ದ್ರಾಕ್ಷಾಯಿಣಿ, ಎಂ. ರಾಜೇಶ್ವರಿ, ಸೀಮಾ, ಮಮತಾ, ಸರಸ್ವತಿ, ಅನ್ನಪೂರ್ಣ, ನಿರ್ಮಲ, ಶೋಭಾ ಹೆಚ್. ವಿ. ರಾಜೇಶ್ವರಿ ಹಾಗೂ ವಿದ್ಯಾರ್ಥಿನಿಯರು ಉಪಸ್ಥಿತರಿದ್ದರು.

ಕಬಡ್ಡಿ ಪಟುಗಳು ಸಾಂಸ್ಕೃತಿಕ ರಾಯಭಾರಿ ಇದ್ದಂತೆ: ಸಚಿವ

ಮಂಡ್ಯ: ದೇಶಿ ಕ್ರೀಡೆ ಕಬ್ಬಡಿ ಕ್ರೀಡಾಪಟುಗಳು ಭಾರತ ದೇಶಕ್ಕೆ ಸಾಂಸ್ಕೃತಿಕ ರಾಯಭಾರಿ ಇದ್ದಂತೆ ಎಂದು ಶಾಲಾ ಶಿಕ್ಷಣ ಮತ್ತು ಸಾಕ್ಷರತಾ ಇಲಾಖೆಯ ಸಚಿವರಾದ ಮಧುಬಂಗಾರಪ್ಪ ಅವರು ಅಭಿಪ್ರಾಯಪಟ್ಟರು.

ನಾಗಮಂಗಲದ ಶ್ರೀ ಆದಿಚುಂಚನಗಿರಿ ಕ್ಷೇತ್ರದಲ್ಲಿ ಶಾಲಾ ಶಿಕ್ಷಣ ಇಲಾಖೆ ಹಾಗೂ ಆದಿಚುಂಚನಗಿರಿ ಕ್ಷೇತ್ರದ ಸಹಯೋಗದಲ್ಲಿ ನಡೆದ 67 ನೇ ರಾಷ್ಟ್ರಮಟ್ಟದಲ್ಲಿ 19 ವರ್ಷದೊಳಗಿನ ವಿದ್ಯಾರ್ಥಿಗಳ ಕಬಡ್ಡಿ ಕ್ರೀಡಾಕೂಟವನ್ನು ಉದ್ಘಾಟಿಸಿ ಮಾತನಾಡಿದರು. ರಾಜ್ಯದಲ್ಲಿ 8 ವರ್ಷದ ನಂತರ 19 ವರ್ಷದೊಳಗಿನ ರಾಷ್ಟ್ರ ಮಟ್ಟದ ಕಬ್ಬಡಿ ಕ್ರೀಡೆ ನಡೆಯುತ್ತಿದೆ. ಆದಿಚುಂಚನಗಿರಿ ಕ್ಷೇತ್ರದ ಸಹಕಾರದಲ್ಲಿ ನಡೆಯುತ್ತಿರುವ ಈ ಕ್ರೀಡೆ ಉತ್ತಮವಾಗಿ ಏರ್ಪಟ್ಟಿದೆ. ಇದಕ್ಕೆ ಸಹಕರಿಸಿದ ಕ್ಷೇತ್ರದ ಪೀಠಾಧ್ಯಕ್ಷರಿಗೆ ಗೌರವ ನಮನಗಳು ಎಂದರು. ಮಕ್ಕಳು ಚಿಕ್ಕವಯಸ್ಸಿನಲ್ಲಿಯೇ ಎಲ್ಲ ಕ್ರೀಡೆಯನ್ನು ಕಲಿಯಬೇಕು. ಕಬ್ಬಡಿ ಕ್ರೀಡೆಯಲ್ಲಿ ಭಾಗವಹಿಸಿರುವ ಕ್ರೀಡಾಪಟುಗಳು ರಾಜ್ಯ ಹಾಗೂ ದೇಶದ ಕೀರ್ತಿ ಹೆಚ್ಚಿಸಿ. 29 ರಾಜ್ಯದಿಂದ ಬಂದಿರುವ ಕ್ರೀಡಾಪಟುಗಳಿಗೂ ಶುಭಾಶಯಗಳು ಎಂದರು.

ಶಿವಮೊಗ್ಗದಲ್ಲಿ ಜನವರಿ 29 ರಂದು ರಾಷ್ಟ್ರ ಮಟ್ಟದ ವಾಲಿಬಾಲ್ ಪಂದ್ಯಾವಳಿ ನಡೆಯಲಿದೆ. ಈ ಮೂಲಕ ಕರ್ನಾಟಕ ರಾಜ್ಯ ಎರಡು ರಾಷ್ಟ್ರೀಯ ಕ್ರೀಡೆಗಳಿಗೆ ಸಾಕ್ಷಿಯಾಗಲಿದೆ ಎಂದರು.

ಆದಿಚುಂಚನಗಿರಿ ಕ್ಷೇತ್ರದ ಪೀಠಾಧ್ಯಕ್ಷರಾದ ಶ್ರೀ ಶ್ರೀ ಶ್ರೀ ನಿರ್ಮಲನಂದನಾಥ ಸ್ವಾಮೀಜಿ ಅವರು ಮಾತನಾಡಿ ದೇಶದ ವಿವಿಧ ರಾಜ್ಯಗಳಿಂದ ಕಬಡ್ಡಿ ಕ್ರೀಡಾಪಟುಗಳು ಭಾಗವಹಿಸಿದ್ದು,

ತಮ್ಮ ರಾಜ್ಯವನ್ನು ಪ್ರತಿನಿಧಿಸುವ ಅವಕಾಶ ನಿಮಗೆ ಸಿಕ್ಕಿದೆ. ಅವಕಾಶ ಸದ್ಬಳಕೆ ಮಾಡಿಕೊಂಡು ತಮ್ಮ ರಾಜ್ಯದ ಕೀರ್ತಿ ಹೆಚ್ಚಿಸಿ ಎಂದರು. ಭಾರತ ದೇಶವು ಯುವಕರೇ ತುಂಬಿದ ದೇಶವಾಗಿದೆ. ಕ್ರೀಡೆಯಲ್ಲಿ ಹೆಚ್ಚು ಭಾಗವಹಿಸಿ ಮಾನಸಿಕ ಹಾಗೂ ದೈಹಿಕವಾಗಿ ಸದೃಢರಾಗಿ ಯುವಕರು ಉತ್ತಮ ಸಾಧನೆ ಮಾಡಿ ಎಂದರು. ನಂತರ ಕರ್ನಾಟಕ-ಮಹಾರಾಷ್ಟ್ರ ಪುರುಷ ತಂಡಗಳು ಕಬ್ಬಡಿ ಸ್ಪರ್ಧೆಗೆ ಹಾಗೂ ಗುಜರಾತ್- ತೆಲಂಗಾಣ ಮಹಿಳಾ ವಿಭಾಗದ ಸ್ಪರ್ಧೆಗಳಿಗೆ ಗಣ್ಯರು ಚಾಲನೆ ನೀಡಿದರು.

ಆಂದ್ರಪ್ರದೇಶ, ಬಿಹಾರ್, ಸಿ.ಬಿ.ಎಸ್ .ಇ ವೆಲ್ ಫೇರ್ ಸ್ಪೋರ್ಟ್ಸ್ ಸಂಸ್ಥೆ, ಚಂಡಿಗರ್, ಛತ್ತಿಸ್ ಗಡ್, ಕೌನ್ಸಿಲ್ ಫಾರ್ ದಿ ಇಂಡಿಯಾನ್ ಸ್ಕೂಲ್, ದಾದ್ರ ಮತ್ತು ನಗರ ಹಾವೆಲಿ ಮತ್ತು ದಮನ್, ದವ್ ಕಾಲೇಜ್ ಮ್ಯಾನೇಜಿಂಗ್ ಕಮಿಟಿ, ದೆಹಲಿ, ಗುಜರಾತ್, ಹರಿಯಾಣ, ಹಿಮಾಚಲ ಪ್ರದೇಶ, ಜಮ್ಮು ಮತ್ತು ಕಾಶ್ಮೀರ, ಜಾರ್ಖಾಂಡ್, ಕರ್ನಾಟಕ, ಕೇರಳ, ಮಧ್ಯಪ್ರದೇಶ, ಮಹಾರಾಷ್ಟ್ರ, ನವೋದಯ ವಿದ್ಯಾಲಯ ಸಮಿತಿ, ಒಡಿಸ್ಸಾ, ಪುದುಚೇರಿ,ಪಂಜಾಬ್, ರಾಜಸ್ಥಾನ, ತಮಿಳುನಾಡು, ತೆಲಂಗಾಣ, ಉತ್ತರ ಪ್ರದೇಶ, ಉತ್ತರಾಖಂಡ, ವಿದ್ಯಾಭಾರತಿ, ಪಶ್ಚಿಮ ಬಂಗಾಳದ ಸೇರಿದಂತೆ ಒಟ್ಟು 29 ರಾಜ್ಯದ ತಂಡಗಳು ಪಂದ್ಯಾವಳಿಯಲ್ಲಿ ಭಾಗವಹಿಸಿದ್ದವು.

29 ಬಾಲಕರ ತಂಡ ಹಾಗೂ 28 ಬಾಲಕಿಯರ ತಂಡಗಳು ಭಾಗವಹಿಸಿದ್ದು, ಒಟ್ಟಾರೆ ಎಲ್ಲಾ ತಂಡಗಳ 346 ಬಾಲಕರು, 336 ಬಾಲಕಿಯರು ಸೇರಿದಂತೆ ಒಟ್ಟು 682 ಕಬ್ಬಡಿ ಆಟಗಾರರು ಭಾಗವಹಿಸಿದ್ದಾರೆ.

ಕಾರ್ಯಕ್ರಮದಲ್ಲಿ ಆದಿಚುಂಚನಗಿರಿ ಮಠದ ಪ್ರಧಾನ ಕಾರ್ಯದರ್ಶಿ ಶ್ರೀ ಶ್ರೀ ಪ್ರಸನ್ನನಾಥಸ್ವಾಮೀಜಿ, ಪದವಿ ಪೂರ್ವ ಶಾಲಾ ಶಿಕ್ಷಣ ಇಲಾಖೆಯ ನಿರ್ದೇಶಕಿ ಸಿಂಧು. ಬಿ. ರೂಪೇಶ್, ಕ್ರೀಡಾ ವಿಭಾಗದ ಸಹಾಯಕ ನಿರ್ದೇಶಕರು ಡಾ. ಗುಬ್ಬಿಗೂಡು ರಮೇಶ್, ಪದವಿ ಪೂರ್ವ ಶಿಕ್ಷಣ ಇಲಾಖೆಯ ಉಪ ನಿರ್ದೇಶಕ ಚಲುವಯ್ಯ, ಶಾಲಾ ಶಿಕ್ಷಣ ಇಲಾಖೆಯ ಜಿಲ್ಲಾ ಉಪನಿರ್ದೇಶಕ ಶಿವರಾಮೇಗೌಡ ಸೇರಿದಂತೆ ಇನ್ನಿತರ ಅಧಿಕಾರಿಗಳು ಉಪಸ್ಥಿತರಿದ್ದರು.

ಕಾಮಗಾರಿ ಅನುಷ್ಠಾನ

ಮಂಡ್ಯ: ಕೃಷಿ ಹಾಗೂ ಜಿಲ್ಲಾ ಉಸ್ತುವಾರಿ ಸಚಿವರಾದ ಎನ್ ಚಲುವರಾಯಸ್ವಾಮಿ ಅವರು ಇಂದು ಜಿ.ಪಂ ಕಛೇರಿಯಲ್ಲಿ ಅಮೃತ ನಗರೋತ್ಥಾನ(ಮುನಿಸಿಪಾಲಿಟಿ) ಹಂತ 4ರ ಯೋಜನೆಯಡಿ ಜಿಲ್ಲೆಯ ನಗರ ಸ್ಥಳೀಯ ಸಂಸ್ಥೆಗಳಲ್ಲಿ ಸಾಧಿಸಲಾದ ಪ್ರಗತಿಯನ್ನು ಚರ್ಚಿಸಿದರು. ನಗರೋತ್ಥಾನ (ಮುನಿಸಿಪಾಲಿಟಿ) ಹಂತ4 ರ ಯೋಜನೆಯಡಿ ಯಾವುದೇ ಕಾಮಗಾರಿ ಅನುಷ್ಠಾನಗೊಳಿಸುವಾಗ ಸ್ಥಳೀಯ ಜನಪ್ರತಿನಿಧಿಗಳ ಗಮನಕ್ಕೆ ತಂದು ಅವರ ಸಲಹೆ ಸೂಚನೆಯನ್ನು ಪಡೆದ ಕಾಮಗಾರಿ ಆರಂಭಿಸುವಂತೆ ತಿಳಿಸಿದರು. ಸಭೆಯಲ್ಲಿ ವಿಧಾನಸಭೆ ಶಾಸಕರಾದ ಎ.ಬಿ ರಮೇಶ್ ಬಂಡಿಸಿದ್ದೇಗೌಡ, ಪಿ.ರವಿಕುಮಾರ್, ದರ್ಶನ್ ಪುಟ್ಟಣ್ಣಯ್ಯ, ಹೆಚ್.ಟಿ ಮಂಜು, ಕೆ.ಎಂ ಉದಯ್ ಜಿಲ್ಲಾಧಿಕಾರಿ ಡಾ.ಕುಮಾರ, ಜಿಲ್ಲಾ ಪಂಚಾಯತ ಮುಖ್ಯ ಕಾರ್ಯನಿರ್ವಾಹಕ ಅಧಿಕಾರ ಶೇಖ್ ತನ್ವೀರ್ ಆಸಿಫ್, ಜಿಲ್ಲಾ ಪೊಲೀಸ್ ವರಿಷ್ಠಾಧಿಕಾರಿ ಯತೀಶ್ ಉಪಸ್ಥಿತರಿದ್ದರು.

ಮಂಡ್ಯದಲ್ಲಿ ನಾಳೆಯಿಂದ ಫಲಪುಷ್ಪ ಪ್ರದರ್ಶನ

ಮಂಡ್ಯ: ಮಂಡ್ಯ ಜಿಲ್ಲಾಡಳಿತ ಮತ್ತು ಜಿಲ್ಲಾ ಪಂಚಾಯತ್ ಹಾಗೂ ತೋಟಗಾರಿಕೆ ಇಲಾಖೆ, ಜಿಲ್ಲಾ ತೋಟಗಾರಿಕಾ ಸಂಘ (ರಿ) ಇವರ ಸಂಯುಕ್ತ ಆಶ್ರಯದಲ್ಲಿ 2024 ರ ಫಲಪುಷ್ಪ ಪ್ರದರ್ಶನ ಉದ್ಘಾಟನಾ ಸಮಾರಂಭ ಕಾರ್ಯಕ್ರಮವನ್ನು ಮಂಡ್ಯ ತೋಟಗಾರಿಕಾ ಇಲಾಖೆ ಕಚೇರಿಯಲ್ಲಿ ಜನವರಿ 26ರಂದು ಬೆಳಿಗ್ಗೆ 10:30 ಗಂಟೆಗೆ ಏರ್ಪಡಿಸಲಾಗಿದೆ. ಜಿಲ್ಲಾ ಉಸ್ತುವಾರಿ ಹಾಗೂ ಕೃಷಿ ಸಚಿವರಾದ ಎನ್. ಚೆಲುವರಾಯ ಸ್ವಾಮಿಯವರು ಕಾರ್ಯಕ್ರಮವನ್ನು ಉದ್ಘಾಟಿಸಲಿದ್ದು, ವಿಧಾನ ಸಭಾ ಕ್ಷೇತ್ರದ ಶಾಸಕರಾದ ಪಿ. ರವಿಕುಮಾರ್ ರವರು ಕಾರ್ಯಕ್ರಮದ ಅಧ್ಯಕ್ಷತೆಯನ್ನು ವಹಿಸಲಿದ್ದಾರೆ. ಫಲಪುಷ್ಪ ಪ್ರದರ್ಶನವು ಬೆಳಿಗ್ಗೆ 10.00 ಗಂಟೆಯಿಂದ ರಾತ್ರಿ 8.30 ಗಂಟೆಯವರೆಗೆ ಪ್ರದರ್ಶನ ವೀಕ್ಷಿಸಲು ಅವಕಾಶವಿರುತ್ತದೆ. ಸಂಜೆ 6:00 ಗಂಟೆಯಿಂದ ರಾತ್ರಿ 8.30 ಗಂಟೆಯವರೆಗೆ ಸಾಂಸ್ಕೃತಿಕ/ ಮನೋರಂಜನ ಕಾರ್ಯಕ್ರಮವು ನಡೆಯುತ್ತದೆ. ಕಾರ್ಯಕ್ರಮಕ್ಕೆ ಮುಖ್ಯ ಅತಿಥಿಗಳಾಗಿ ಸಂಸದೆ ಸುಮಲತಾ ಅಂಬರೀಶ್, ಶಾಸಕ ಮರಿತಿಬ್ಬೇಗೌಡ, ಮಧು.ಜಿ. ಮಾದೇಗೌಡ, ದಿನೇಶ್ ಗೂಳಿಗೌಡ, ಪಿ.ಎಂ. ನರೇಂದ್ರಸ್ವಾಮಿ, ರಮೇಶ್ ಬಂಡಿ ಸಿದ್ದೇಗೌಡ, ದರ್ಶನ್ ಪುಟ್ಟಣ್ಣಯ್ಯ, ಎಚ್.ಟಿ. ಮಂಜು, ಕೆ.ಎಂ. ಉದಯ್ ಸೇರಿದಂತೆ ಇನ್ನಿತರು ಆಗಮಿಸಲಿದ್ದಾರೆ.

ನೀರು ಸರಬರಾಜು ವ್ಯತ್ಯಯ

ಮಂಡ್ಯ: ಮಂಡ್ಯ ನಗರ ನೀರು ಸರಬರಾಜು ವ್ಯವಸ್ಥೆ ನಿರ್ವಹಣೆ ಅಡಿಯಲ್ಲಿ ನಗರದ ವೆಲ್‌ಕಮ್ ಬೋರ್ಡ್ ಸಮೀಪ ಅಳವಡಿಸಿರುವ 610 ಮಿ.ಮೀ. ವ್ಯಾಸದ ಫೀಡರ್ ಕೊಳವೆ ಮಾರ್ಗವನ್ನು ಮುಖ್ಯ ಕೊಳವೆ ಮಾರ್ಗಕ್ಕೆ ಜೋಡಣೆ ಮಾಡುವ ಕಾಮಗಾರಿಯನ್ನು ಜನವರಿ 26 ರಂದು ಕೈಗೊಳ್ಳಬೇಕಾಗಿದೆ.

ಜನವರಿ 26 ಮತ್ತು 27 ರಂದು ನೀರನ್ನು ಪಂಪು ಮಾಡಲು ಸಾಧ್ಯವಿಲ್ಲದ ಕಾರಣ ನೀರು ಸರಬರಾಜಿನಲ್ಲಿ ವ್ಯತ್ಯಯ ಉಂಟಾಗಲಿದ್ದು ಸಾರ್ವಜನಿಕರು ನೀರು ಬಂದ ವೇಳೆ ಶೇಖರಿಸಿಟ್ಟುಕೊಂಡು ಜಲಮಂಡಳಿಯೊಂದಿಗೆ ಸಹಕರಿಸಬೇಕೆಂದು ಮಂಡ್ಯ ಕರ್ನಾಟಕ ನಗರ ನೀರು ಸರಬರಾಜು ಮತ್ತು ಒಳಚರಂಡಿ ಮಂಡಳಿ ನಿರ್ವಹಣಾ ಉಪ ವಿಭಾಗ ಸಹಾಯಕ ಕಾರ್ಯಪಾಲಕ ಅಭಿಯಂತರು ಪ್ರಕಟಣೆಯಲ್ಲಿ ತಿಳಿಸಿದ್ದಾರೆ.

ಮಹರ್ಷಿ ವಾಲ್ಮೀಕಿ ಯುವಕರ ಸಂಘದಿಂದ ಅನ್ನಸಂತರ್ಪಣೆ

ಚಾಮರಾಜನಗರ: ಅಯೋಧ್ಯಯಲ್ಲಿ ರಾಮಲಲ್ಲಾ ಪ್ರಾಣ ಪ್ರತಿಷ್ಠಾಪನೆ ಅಂಗವಾಗಿ ನಗರದ 16ನೇ ವಾರ್ಡ್ ನ ರೈಲ್ವೆ ಬಡಾವಣೆಯಲ್ಲಿ ಶ್ರೀಮಹರ್ಷಿ ವಾಲ್ಮೀಕಿ ಯುವಕರ ಸಂಘದ ವತಿಯಿಂದ ಶ್ರೀರಾಮನ ಭಾವಚಿತ್ರಕ್ಕೆ ಪೂಜೆ ಸಲ್ಲಿಸಿ, ಜೈಶ್ರೀರಾಮ್ ಘೋಷಣೆ ಕೂಗಿ ಸಂಭ್ರಮಿಸಿಲಾಯಿತು. ಇದೇ ಸಂದರ್ಭದಲ್ಲಿ ಭಕ್ತರಿಗೆ ಲಾಡು ವಿತರಿಸಿ ಅನ್ನಸಂತರ್ಪಣೆ ಕಾರ್ಯಕ್ರಮ ನಡೆಯಿತು. ವೆಂಕಟೇಶ್, ರವಿ, ಚಂದ್ರುಬುಲೆಟ್, ಚಂದ್ರು, ಆಟೋ ಸಂಘದ ಅಧ್ಯಕ್ಷ ಮಹೇಶ್, ಮಂಜು, ನಾಗ, ಅರ್ಜುನ, ಯೋಗಿ, ನವೀನ, ಮಣಿ, ಸಾಗರ್, ನಂದೀಶ್, ರಾಘು, ಚೇತನ್, ಅಕ್ಷಯ್, ಮದನ್, ಶಂಕರ, ಗಣೇಶ ಇತರರು ಹಾಜರಿದ್ದರು.

ಕೆನರಾ ಬ್ಯಾಂಕ್‌ನಿಂದ ಉಚಿತ ಶಿಲ್ಪಕಲಾ ಶಿಕ್ಷಣ

ಬೆಂಗಳೂರು: ಕೆನರಾ ಬ್ಯಾಂಕ್ ಸಂಸ್ಥೆಯು ನಿರುದ್ಯೋಗಿ ಯುವಕರಿಗಾಗಿ ಮರ ಮತ್ತು ಕಲ್ಲುಕೆತ್ತನೆ, ಲೋಹ ಶಿಲ್ಪ ಮತ್ತು ಕುಂಭಕಲೆ ವಿಭಾಗಗಳಲ್ಲಿ ಉಚಿತವಾಗಿ ತರಬೇತಿಯನ್ನು 1991ರಿಂದ ನೀಡುತ್ತಾ ಬಂದಿದೆ. ಕರ್ನಾಟಕದಲ್ಲಿ ಬೆಂಗಳೂರಿನ ಸಮೀಪದಲ್ಲಿರುವ ಬಿಡದಿಯಲ್ಲಿ ಈ ಕರಕುಶಲ ತರಬೇತಿ ಸಂಸ್ಥೆಯನ್ನು ಸ್ಥಾಪಿಸಿದ್ದು, ಈ ಸಂಸ್ಥೆ ಇದುವರೆಗೆ ಒಟ್ಟಾರೆ 1300 ಕ್ಕೂ ಹೆಚ್ಚು ವಿದ್ಯಾರ್ಥಿಗಳಿಗೆ ಶಿಲ್ಪಾಕಲಾ ಶಿಕ್ಷಣವನ್ನು ನೀಡಿದೆ. ಇದರಲ್ಲಿ ಶೇಖಡ 92 ರಷ್ಟು ವಿದ್ಯಾರ್ಥಿಗಳು ಲಾಭದಾಯಕ ಹುದ್ದೆಯಲ್ಲಿದ್ದಾರೆ. ಹಲವಾರು ವಿದ್ಯಾರ್ಥಿಗಳು ರಾಷ್ಟ್ರ ಮತ್ತು ರಾಜ್ಯ ಮಟ್ಟದ ಪ್ರಶಸ್ತಿಗಳಿಗೆ ಭಾಜನವಾಗಿದ್ದಾರೆ. ಮರ ಮತ್ತು ಕಲ್ಲುಕೆತ್ತನೆ ಹಾಗೂ ಲೋಹ ಶಿಲ್ಪ ವಿಭಾಗಗಳಲ್ಲಿ ತರಬೇತಿಯ ಅವಧಿಯು 18 ತಿಂಗಳಾಗಿದ್ದು, ಕುಂಭಕಲೆ (ಟೆರಾಕೋಟಾ) ವಿಭಾಗದ ತರಬೇತಿ ಅವಧಿಯು 6 ತಿಂಗಳಾಗಿರುತ್ತದೆ. ಅಭ್ಯರ್ಥಿಗಳು ಕನಿಷ್ಟ 7ನೇ ತರಗತಿಯಲ್ಲಿ ಉತ್ತೀರ್ಣರಾಗಿದ್ದು, ವಯೋಮಿತಿ 18 ರಿಂದ 35 ವರ್ಷದೊಳಗಿರಬೇಕು. ತರಬೇತಿ ಅವಧಿಯಲ್ಲಿ ಊಟ, ವಸತಿ, ಸಮವಸ್ತ್ರ, ಉಪಕರಣಗಳು/ ಕಚ್ಚಾಸಾಮಗ್ರಿಗಳನ್ನು ಉಚಿತವಾಗಿ ಒದಗಿಸಲಾಗುವುದು. ಆಭ್ಯರ್ಥಿಗಳಿಗೆ ತರಬೇತಿ ಅಂಗವಾಗಿ ಉಚಿತ ಶೈಕ್ಷಣಿಕ ಪ್ರವಾಸ ಏರ್ಪಡಿಸಲಾಗುವುದಲ್ಲದೆ, ನುರಿತ ಶಿಕ್ಷಕರಿಂದ ತರಬೇತಿ ನೀಡಲಾಗುವುದು. ಶಿಲ್ಪಕಲಾ ಶಿಕ್ಷಣದ ತರಬೇತಿ ತರಗತಿಗಳು ಫೆಬ್ರವರಿ 10, 2024 ರಿಂದ ಪ್ರಾರಂಭವಾಗಲಿದೆ. ಸದರೀ ತರಬೇತಿಗೆ ಸೇರಲಿಚ್ಛಿಸುವವರು ಹೆಚ್ಚಿನ ವಿವರಗಳಿಗಾಗಿ ಸಂಸ್ಥೆಯ ನಿರ್ದೇಶಕರಾದ ಶ್ರೀ ಕೆ ಶಿವರಾಮ್ ರವರನ್ನು (ಮೊಬೈಲ್ ನಂಬರ್ 9731016210, 9164984414, 9481739830) ಸಂಪರ್ಕಿಸಬಹುದಾಗಿದೆ.

ಲಿಖಿತ ಪರೀಕ್ಷೆಗೆ ವಸ್ತ್ರಸಂಹಿತೆ ಕಡ್ಡಾಯ

ಚಿಕ್ಕಬಳ್ಳಾಪುರ: ಕರ್ನಾಟಕ ರಾಜ್ಯ ಪೊಲೀಸ್ ಇಲಾಖೆಯಲ್ಲಿ ಖಾಲಿ ಇರುವ ಸಶಸ್ತ್ರ ಪೊಲೀಸ್ ಕಾನ್ಸ್ ಟೇಬಲ್ (ಸಿಎಆರ್/ಡಿಎಆರ್) (ಪುರುಷ ತೃತೀಯ ಲಿಂಗ ಪುರುಷ)-3064 ಹುದ್ದೆಗಳಿಗೆ ಲಿಖಿತ ಪರೀಕ್ಷೆಯನ್ನು ಜನವರಿ 28 ರಂದು ಬೆಳಿಗ್ಗೆ 11:00 ರಿಂದ 12:30 ಗಂಟೆಯವರೆಗೆ ರಾಜ್ಯಾದ್ಯಂತ ನಡೆಸಲಾಗುವುದು. ಸದರಿ ಲಿಖಿತ ಪರೀಕ್ಷೆಗೆ ಹಾಜರಾಗುವ ಅಭ್ಯರ್ಥಿಗಳು ಕಡ್ಡಾಯವಾಗಿ ಈ ಕೆಳಕಂಡ ವಸ್ತ್ರಸಂಹಿತೆಯನ್ನು ಪಾಲಿಸತಕ್ಕದ್ದು. ಪುರುಷ ಮತ್ತು ತೃತೀಯಲಿಂಗ ಪುರುಷ ಅಭ್ಯರ್ಥಿಗಳು ಅರ್ಧ ತೋಳಿನ ಶರ್ಟ್ ಗಳನ್ನು ಕಡ್ಡಾಯವಾಗಿ ಧರಿಸುವುದು ಹಾಗೂ ಸಾಧ್ಯವಾದಷ್ಟು ಕಾಲರ್ ರಹಿತ ಶರ್ಟ್ ಗಳನ್ನು ಧರಿಸುವುದು, ಜಿಪ್ ಪ್ಯಾಕೆಟ್ ಗಳು, ದೊಡ್ಡ ಬಟನ್ ಗಳು ಇರುವ ಶರ್ಟ್ ಗಳನ್ನು ಧರಿಸತಕ್ಕದ್ದಲ್ಲ. ಜೀನ್ಸ್ ಪ್ಯಾಂಟ್ ಮತ್ತು ಹೆಚ್ಚಿನ ಜೇಬುಗಳಿರುವ ಪ್ಯಾಂಟ್ ಗಳನ್ನು ಧರಿಸತಕ್ಕದ್ದಲ್ಲ. ಪರೀಕ್ಷಾ ಕೇಂದ್ರದೊಳಗೆ ಷೂಗಳನ್ನು ನಿಷೇಧಿಸಲಾಗಿದ್ದು, ಅಭ್ಯರ್ಥಿಗಳು ತೆಳುವಾದ ಅಡಿಭಾಗವಿರುವ ಪಾದರಕ್ಷೆಗಳನ್ನು (ಚಪ್ಪಲಿ) ಧರಿಸುವುದು. ಕುತ್ತಿಗೆ ಸುತ್ತಾ ಯಾವುದೇ ಲೋಹದ ಆಭರಣಗಳು ಅಥವಾ ಉಂಗುರ ಮತ್ತು ಕಡಗಳನ್ನು ಧರಿಸುವುದು ನಿಷೇಧಿಸಲಾಗಿದೆ ಎಂದು ಚಿಕ್ಕಬಳ್ಳಾಪುರ ಪೊಲೀಸ್ ಅಧೀಕ್ಷಕರು ಪ್ರಕಟಣೆಯಲ್ಲಿ ತಿಳಿಸಿದ್ದಾರೆ.

ಗಣರಾಜ್ಯೋತ್ಸವದ ದಿನದಂದು "ಸಮಾನತೆಯ ಕಡೆಗೆ" ಚಲನಚಿತ್ರ ಪ್ರಸಾರ

ಬೆಂಗಳೂರು: ಅಸ್ಪೃಶ್ಯತೆ ನಿವಾರಣೆ ಬಗ್ಗೆ ಸಾರ್ವಜನಿಕರಲ್ಲಿ ಅರಿವು ಮೂಡಿಸುವ ಸಲುವಾಗಿ "ಸಮಾನತೆಯ ಕಡೆಗೆ" ಕುರಿತ ಕನ್ನಡ ಚಲನಚಿತ್ರವನ್ನು ಸಮಾಜ ಕಲ್ಯಾಣ ಇಲಾಖೆಯ ವತಿಯಿಂದ ಪ್ರಾಯೋಜನೆ ಮಾಡಿ ಚಂದನ ವಾಹಿನಿಯಲ್ಲಿ ಜನವರಿ 26 ರ ಗಣರಾಜ್ಯೋತ್ಸವ ದಿನಾಚರಣೆಯ ದಿನದಂದು ಮಧ್ಯಾಹ್ನ 2.30 ರಿಂದ 4.30 ಗಂಟೆಯ ಅವಧಿಯಲ್ಲಿ ಚಂದನ ವಾಹಿನಿಯಲ್ಲಿ ಪ್ರಸಾರ ಮಾಡಲಾಗುತ್ತಿದ್ದು, ಸಾರ್ವಜನಿಕರು ಈ ಚಲನಚಿತ್ರವನ್ನು ವೀಕ್ಷಿಸಬಹುದು ಎಂದು ಸಮಾಜ ಕಲ್ಯಾಣ ಇಲಾಖೆಯು ಪ್ರಕಟಣೆಯಲ್ಲಿ ತಿಳಿಸಿದೆ.

ಕುವೆಂಪು ವಿವಿ ವಿದ್ಯಾವಿಷಯಕ ಪರಿಷತ್ತಿಗೆ ನಾಮ ನಿರ್ದೇಶನ

ಬೆಂಗಳೂರು: ಕರ್ನಾಟಕ ವಿಧಾನ ಪರಿಷತ್ತಿನ ಮಾನ್ಯ ಶಾಸಕರುಗಳಾದ ಡಿ.ಎಸ್. ಅರುಣ್ ಹಾಗೂ ಸೂರಜ್ ರೇವಣ್ಣ ಇವರನ್ನು ಕುವೆಂಪು ವಿಶ್ವವಿದ್ಯಾಲಯದ ವಿದ್ಯಾವಿಷಯಕ ಪರಿಷತ್ತಿಗೆ ಕರ್ನಾಟಕ ರಾಜ್ಯ ವಿಶ್ವವಿದ್ಯಾಲಯದ ಅಧಿನಿಯಮ 2000ದ ಪ್ರಕರಣ 30()(ತ)ರನ್ವಯ ಸದಸ್ಯರುಗಳನ್ನಾಗಿ ಜನವರಿ 17ರಂದು ಮಾನ್ಯ ಸಭಾಪತಿಯವರು ನಾಮನಿರ್ದೇಶನ ಮಾಡಿರುತ್ತಾರೆಂದು ಕರ್ನಾಟಕ ವಿಧಾನ ಪರಿಷತ್ತಿನ ಶಾಸನ ರಚನಾ ಶಾಖೆಯ ಅಧೀನ ಕಾರ್ಯದರ್ಶಿ ಕೆ. ರೇಖಾ ಅವರು ಪ್ರಕಟಣೆಯಲ್ಲಿ ತಿಳಿಸಿದ್ದಾರೆ.

ಅರ್ಜಿ ಆಹ್ವಾನ

ರಾಮನಗರ: ರಾಮನಗರ ಜಿಲ್ಲೆಯಲ್ಲಿ ಕೇಂದ್ರ ಪುರಸ್ಕೃತ ಯೋಜನೆಯಾದ ಬೇಟಿ ಬಚಾವೋ, ಬೇಟಿ ಪಡಾವೋ (ಮಗಳನ್ನು ಉಳಿಸಿ, ಮಗಳನ್ನು ಓದಿಸಿ) ಯೋಜನೆಗೆ ಸಂಬಂಧಿಸಿದಂತೆ, ಜಿಲ್ಲೆಯಾದ್ಯಂತ ಅರಿವು ಮೂಡಿಸುವ ಕಾರ್ಯಕ್ರಮಗಳನ್ನು ಹಮ್ಮಿಕೊಂಡು ಬೀದಿನಾಟಕ, ಗೀತಗಾಯನ ಹಾಗೂ ಆಟೋ ಪ್ರಚಾರ ಕಾರ್ಯಕ್ರಮಗಳ ಮೂಲಕ ಸಾರ್ವಜನಿಕರಲ್ಲಿ ಅರಿವು ಮೂಡಿಸಲು ಅರ್ಹ ಸಂಘ, ತಂಡ, ಸಂಸ್ಥೆಗಳಿಂದ ಅರ್ಜಿ ಆಹ್ವಾನಿಸಲಾಗಿದೆ. ಕಾರ್ಯಕ್ರಮಗಳಿಗೆ ಅರ್ಹ ಸಂಘ, ತಂಡ, ಸಂಸ್ಥೆಗಳು ಸ್ವವಿವರಗಳೊಂದಿಗೆ ಜ. 29ರ ಸಂಜೆ 4 ಗಂಟೆಯೊಳಗೆ ಅಗತ್ಯ ದಾಖಲಾತಿಗಳನ್ನು ದ್ವಿಪ್ರತಿಯಲ್ಲಿ ಜಿಲ್ಲಾ ಉಪನಿರ್ದೇಶಕರ ಕಚೇರಿ, ಮಹಿಳಾ ಮತ್ತು ಮಕ್ಕಳ ಅಭಿವೃದ್ಧಿ ಇಲಾಖೆ, ಕೊಠಡಿ ಸಂಖ್ಯೆ: 203, 2ನೇ ಮಹಡಿ ಜಿಲ್ಲಾ ಪಂಚಾಯತ್ ಭವನ, ಬಿ.ಎಂ ರಸ್ತೆ, ರಾಮನಗರದ ಕಚೇರಿ ವೇಳೆಯಲ್ಲಿ ಸಲ್ಲಿಸಬಹುದಾಗಿರುತ್ತದೆ. ಹೆಚ್ಚಿನ ಮಾಹಿತಿಗೆ ಮಹಿಳಾ ಮತ್ತು ಮಕ್ಕಳ ಅಭಿವೃದ್ಧಿ ಇಲಾಖೆಯ ಉಪನಿರ್ದೇಶಕರ ಕಚೇರಿಯನ್ನು ಸಂಪರ್ಕಿಸುವಂತೆ ಮಹಿಳಾ ಮತ್ತು ಮಕ್ಕಳ ಅಭಿವೃದ್ಧಿ ಇಲಾಖೆಯ ಉಪನಿರ್ದೇಶಕರು ಪ್ರಕಟಣೆಯಲ್ಲಿ ತಿಳಿಸಿದ್ದಾರೆ.

ವೇಮಗಲ್ ಗ್ರಾಮದಲ್ಲಿ ಇಂದಿರಾ ಕ್ಯಾಂಟೀನ್ ಉದ್ಘಾಟನೆ

ಕೋಲಾರ : ತಾಲೂಕು ವ್ಯಾಪ್ತಿಯ ವೇಮಗಲ್ ಗ್ರಾಮದಲ್ಲಿ ಬುಧವಾರದಂದು ಶಾಸಕರಾದ ಕೊತ್ತೂರು ಮಂಜುನಾಥ್ ಅವರು ಸುಮಾರು 86ಲಕ್ಷ ವೆಚ್ಚದ ಇಂದಿರಾ ಕ್ಯಾಂಟೀನ್ ಕಟ್ಟಡ ಕಾಮಗಾರಿಯ ಉದ್ಘಾಟನೆ ನೆರವೇರಿಸಿದರು.

ನಂತರ ಅವರು ಮಾತನಾಡಿ ವೇಮಗಲ್ಪಟ್ಟಣಪಂಚಾಯಿತಿಯಲ್ಲಿ ರೈತರು, ಕಾರ್ಮಿಕರು, ವಿದ್ಯಾರ್ಥಿಗಳು ಇತರರು ಹೆಚ್ಚಾಗಿ ಸಂಚಾರ ಮಾಡುವುದರಿಂದ ಈ ಭಾಗದಲ್ಲಿ ಇಂದಿರಾ ಕ್ಯಾಂಟೀನ್ ಅವಶ್ಯಕತೆ ಇದೇ. ಇತ್ತೀಚಿನ ದಿನಗಳಲ್ಲಿ ಹೋಟೆಲ್ ಗಳಲ್ಲಿ ಆಹಾರದ ಧರಗಳು ಬಾರಿ ದುಬಾರಿಯಾಗಿದ್ದು ದಿನನಿತ್ಯದ ಊಟ ಮಾಡಲು ಕಷ್ಟವಾಗಿದೆ. ಹಾಗಾಗಿ ಇಂದಿರಾ ಕ್ಯಾಂಟೀನ್ ಆದಷ್ಟು ಬೇಗ ಸಿದ್ದವಾಗಿ ಕಡಿಮೆ ದರದಲ್ಲಿ ಪ್ರತಿದಿನ ಬೆಳಿಗ್ಗೆ ತಿಂಡಿ, ಮಧ್ಯಾಹ್ನ ಊಟ, ಮತ್ತು ರಾತ್ರಿ ಊಟ ನೀಡುವ ಈ ಮೂಲಕ ಕಾಂಗ್ರೆಸ್ ಸರ್ಕಾರ ಬಡವರ ಹೊಟ್ಟೆ ತುಂಬಿಸುವ ಕೆಲಸ ಮಾಡಲಿದೆ ಎಂದರು.

ನಾನು ಜನಸಾಮಾನ್ಯರಿಗೆ ಬೆಂಕಿಯಾಗುವುದಲ್ಲ ಬೆಳಕಾಗಲು ಇಷ್ಟ ಪಡುತ್ತೇನೆ. ಜನಸಾಮಾನ್ಯರು ನಮ್ಮನ್ನು ಗೆಲ್ಲಿಸಿ ಸಮಾಜ ಸೇವೆ ಮಾಡಲು ಅವಕಾಶ ನೀಡಿದ್ದಾರೆ. ಅವರ ಸೇವೆ ಮಾಡುವ ಜವಾಬ್ದಾರಿ ನಮ್ಮದು. ಜನರು ಮೂಲಭೂತ ಸೌಕರ್ಯಗಳು ಬಿಟ್ಟರೆ ಬೇರೇನು ಕೇಳುವುದಿಲ್ಲ. ಅವರಿಗೆ ರಸ್ತೆ, ಚರಂಡಿ, ಕುಡಿಯುವ ನೀರು ಸೇರಿದಂತೆ ಇತರೆ ಕೆಲಸ ಮಾಡಿಕೊಡಬೇಕು. ಇಂದು ವೇಮಗಲ್ ಭಾಗದಲ್ಲಿ ಹಲವಾರು ಕಾಮಗಾರಿಗಳು ಗುದ್ದಲಿ ಪೂಜೆ ಮಾಡಿದ್ದೇವೆ ಜೊತೆಗೆ ಮುಂದಿನ ವಾರದಲ್ಲಿ ಪ್ರತಿ ವಾರಕ್ಕೆ ಎರಡು ಪಂಚಾಯಿತಿ ಮಟ್ಟದಲ್ಲಿ ಸಭೆ ಜನಸಾಮಾನ್ಯರ ಸಮಸ್ಯೆ ಬಗೆಹರಿಸಲಿದ್ದೇವೆ. ಈ ಭಾಗದಲ್ಲಿ ಬೈರೇಗೌಡ ಅವರು ಬಹಳಷ್ಟು ಬದಲಾವಣೆ ಮಾಡಿ ರಾಷ್ಟ್ರ ಮಟ್ಟದಲ್ಲಿ ಹೆಸರು ಮಾಡಿದ್ದಾರೆ. ಮಾಜಿ ಶಾಸಕ ಕೆ ಶ್ರೀನಿವಾಸ್ ಗೌಡ ಅವರು ಸಹ ರಾಜಕೀಯ ರಂಗದಲ್ಲಿ ಒಳ್ಳೆ ಹೆಸರು ಮಾಡಿದ್ದಾರೆ. ಇವರ ಆದರ್ಶಗಳನ್ನು ಫಾಲೋ ಮಾಡುತ್ತೇನೆ ಎಂದರು.

ಮಾಜಿ ಸಭಾಪತಿ ವಿ ಆರ್ ಸುದರ್ಶನ್ ಮಾತನಾಡಿ ವೇಮಗಲ್ ಭಾಗ ಆದಷ್ಟು ಬೇಗ ಪಟ್ಟಣ ಪಂಚಾಯಿತಿ ಆಗಬೇಕು. ಈ ಭಾಗದಲ್ಲಿ ಕಂಪನಿಗಳು ಹೆಚ್ಚಾಗಿ ಇರುವುದರಿಂದ ಸ್ಥಳೀಯ ಯುವಕ ಮತ್ತು ಯುವತಿಯರಿಗೆ ಕೆಲಸದ ಅವಕಾಶಗಳು ನೀಡಬೇಕು. ಇನ್ನು ಅಭಿವೃದ್ಧಿ ವಿಚಾರಕ್ಕೆ ಸಂಬಂಧಪಟ್ಟಂತೆ ಹಲವಾರು ಬದಲಾವಣೆ ವಿಚಾರವಾಗಿ ಸರ್ಕಾರಕ್ಕೆ ಪತ್ರ ಬರೆಯುತ್ತಿರುತ್ತೇನೆ. ಇದು ನನ್ನ ಸಾಮಾಜಿಕ ಕರ್ತವ್ಯ ಎಂದರು. ನಂತರ 136 ಮಕ್ಕಳಿಗೆ ಪ್ರೋತ್ಸಾಹ ಸಹಾಯಧನ ಮತ್ತು ಪೌರ ಕಾರ್ಮಿಕರಿಗೆ ಹಾಗೂ ಜಲಗಾರರಿಗೆ ಸಮವಸ್ತ್ರ ವಿತರಣೆ ಮಾಡಿದರು. ವಿಧಾನ ಪರಿಷತ್ ಸದಸ್ಯ ಅನಿಲ್ ಕುಮಾರ್, ಮಾಜಿ ಸಭಾಪತಿ ವಿ ಆರ್ ಸುದರ್ಶನ್, ತಹಸೀಲ್ದಾರ್ ಹರ್ಷವರ್ಧನ್, ಉದಯ್ ಶಂಕರ್, ನಾಗನಾಳ ಸೋಮಣ್ಣ, ಮುನಿಯಪ್ಪ, ಚಂಜಿಮಲೆ ರಮೇಶ್, ವಕ್ಕಲೇರಿ ಮುರಳಿ, ನುಕ್ಕನಹಳ್ಳಿ ಶ್ರೀನಿವಾಸ್, ವೆಂಕಟೇಶ್, ಗೋಪಾಲ್ ಗೌಡ, ಸೇರಿದಂತೆ ಗ್ರಾಮಸ್ಥರು ಇತರರು ಇದ್ದರು.

ಜೋಡೋ ಯಾತ್ರೆಯಲ್ಲಿ ಬಿಜೆಪಿ ದೌರ್ಜನ್ಯ ಖಂಡನೀಯ

ಕೋಲಾರ : ರಾಷ್ಟ್ರೀಯ ಕಾಂಗ್ರೆಸ್ ಪಕ್ಷದ ಮಾಜಿ ಅಧ್ಯಕ್ಷರಾದ ರಾಹುಲ್ ಗಾಂಧಿ ಅವರು ಭಾರತ್ ಜೋಡೋ ಕಾರ್ಯಕ್ರಮದಡಿಯಲ್ಲಿ ಅಸ್ಸಾಂ ರಾಜ್ಯವ್ಯಾಪ್ತಿಯಲ್ಲಿ ಪಾದಯಾತ್ರೆ ನಡೆಸುತ್ತಿದ್ದಾಗ ನರೇಂದ್ರ ಮೋದಿ ಅವರ ಬಿಜೆಪಿ ಸರ್ಕಾರ ಪಾದಯಾತ್ರೆ ನಿಲ್ಲಿಸುವ ಕೆಲಸ ಮಾಡಿದೆ. ಇದು ಎಷ್ಟರ ಮಟ್ಟಿಗೆ ಸರಿ ಎಂದು ಅವರೇ ಮನವರಿಕೆ ಮಾಡಿಕೊಳ್ಳಬೇಕು. ಒಬ್ಬ ಪ್ರಧಾನ ಮಂತ್ರಿಯಾಗುವ ಸಾಮರ್ಥ್ಯವುಳ್ಳ ನಾಯಕನಿಗೆ ಅಲ್ಲಿನ ಸರ್ಕಾರ ಮತ್ತು ಪೊಲೀಸ್ ಸಿಬ್ಬಂದಿ ಸಂಪೂರ್ಣ ಭದ್ರತಾ ವ್ಯವಸ್ಥೆ ಮಾಡಿಲ್ಲ. ಇದು ನೇರವಾಗಿ ಕಣ್ಣಿಗೆ ಕಾಣಿಸುತ್ತಿದೆ. ಈ ಕೆಲಸಗಳು ಸರ್ಕಾರಕ್ಕೆ ಶೋಭೆ ತರುವುದಿಲ್ಲ.ಈ ಕೃತ್ಯವನ್ನು ಕಾಂಗ್ರೆಸ್ ಮತ್ತು ದೇಶದ ಪ್ರಜೆಗಳು ಖಂಡಿಸುತ್ತಾರೆ ಎಂದು ಜಿಲ್ಲಾ ಕಾಂಗ್ರೆಸ್ ಅಧ್ಯಕ್ಷ ಲಕ್ಷ್ಮೀ ನಾರಾಯಣ ಆರೋಪಿಸಿದರು.

ನಗರದ ಜಿಲ್ಲಾ ಕಾಂಗ್ರೆಸ್ ಕಛೇರಿಯಲ್ಲಿ ಜಿಲ್ಲಾ ಕಾಂಗ್ರೆಸ್ ವತಿಯಿಂದ ಮಂಗಳವಾರದಂದು ಅಸ್ಸಾಂ ಸರ್ಕಾರ ಮತ್ತು ಬಿಜೆಪಿ ವಿರುದ್ಧ ಹಮ್ಮಿಕೊಂಡಿದ್ದ ಪ್ರತಿಭಟನೆಯಲ್ಲಿ ಮಾತನಾಡಿ ರಾಹುಲ್ ಗಾಂಧೀ ಅವರ ಭಾರತ್ ಜೋಡೋ ಕಾರ್ಯಕ್ರಮ ದೇಶದ ಅಭಿವೃದ್ಧಿಯ ವಿಚಾರಪರವಾಗಿದೆ. ಈ ಕಾರ್ಯಕ್ರಮದ ಮೂಲಕ ಅವರು ದೇಶದ ಮೂಲೆ ಮೂಲೆಗೂ ಪ್ರವೇಶ ಮಾಡಿ ಸಮಸ್ಯೆಗಳನ್ನು ಆಲಿಸಲಿದ್ದಾರೆ. ಇಂತಹ ಕಾರ್ಯಕ್ರಮವನ್ನು ಅಲ್ಲಿನ ಬಿಜೆಪಿ ಮುಖಂಡರು ಸಹಿಸಲಾಗದೆ ಪಾದಯಾತ್ರೆ ಸಮಯದಲ್ಲಿ ಇಂತಹ ಪಿತೂರಿ ಕೆಲಸ ಮಾಡಿದ್ದಾರೆ ಎಂದರು.

ನಂತರ ಜಿಲ್ಲಾ ಕಾಂಗ್ರೆಸ್ ಮೀನುಗಾರರ ಅಧ್ಯಕ್ಷ ಕೆ ರಂಘನಾಥ್ ಮಾತನಾಡಿ ಈ ದೇಶದ ಯುವ ನಾಯಕರಾದ ರಾಹುಲ್ ಗಾಂಧೀ ಅವರು ಹೊಸ ಬಗೆಯ ಚಿಂತನೆ ಮಾಡುತ್ತಾರೆ. ಈ ದೇಶದ ಅಭಿವೃದ್ಧಿ ಮತ್ತು ಬದಲಾವಣೆ ಅವರ ಮಹಾನ್ ಗುರಿಯಾಗಿದೆ. ಹಾಗಾಗಿಯೇ ಅವರು ಜನಸಾಮಾನ್ಯರ ಬಳಿ ಹೋಗಬೇಕು, ಅವರ ಕಷ್ಟ ಕೇಳಬೇಕು, ಸಮಸ್ಯೆಗಳನ್ನು ಕಣ್ಣಾರೆ ಕಾಣಬೇಕು ಜೊತೆಗೆ ಪರಿಹಾರದ ಕುರಿತು ಒಂದು ಉತ್ತಮ ನಿರ್ಧಾರ ಕೈಗೊಳ್ಳಬೇಕು ಎಂಬ ಭಾವನೆಗಳನ್ನು ಮನಗಂಡು ಭಾರತ್ ಜೋಡೋ ಕಾರ್ಯಕ್ರಮದ ಮೂಲಕ ಜನಸಾಮಾನ್ಯರ ಹತ್ತಿರ ಬರುತ್ತಿದ್ದಾರೆ. ಇಂತಹ ಸಮಯದಲ್ಲಿ ಅವರ ಕಾರ್ಯಕ್ರಮಕ್ಕೆ ಬಿಜೆಪಿ ಮುಖಂಡರ ಈ ವರ್ತನೆ ಸರಿಯಲ್ಲ ಎಂದರು.

ಈ ಸಂದರ್ಭದಲ್ಲಿ ಜಿಲ್ಲಾ ಕಾಂಗ್ರೆಸ್ ಕಾರ್ಯಾಧ್ಯಕ್ಷ ಊರುಬಾಗಿಲು ಶ್ರೀನಿವಾಸ್, ಬೆಳಗಾನಹಳ್ಳಿ ಮುನಿವೆಂಕಟಪ್ಪ, ಜಯದೇವ, ಪ್ರಸಾದ್ ಬಾಬು, ಖಾದ್ರಿಪುರ ಬಾಬು, ಮೀನುಗಾರರ ಜಿಲ್ಲಾ ಕಾಂಗ್ರೆಸ್ ಅಧ್ಯಕ್ಷ ಕೆ ರಂಘನಾಥ್ , ರತ್ನಮ್ಮ, ವೆಂಕಟ್ ಪತಿ, ಹರೀಶ್ ಸೇರಿದಂತೆ ಜಿಲ್ಲಾ ಕಾಂಗ್ರೆಸ್ ಮುಖಂಡರು ಸದಸ್ಯರು ಕಾರ್ಯಕರ್ತರು ಇತರರು ಇದ್ದರು.

ಸಂಜೆ ಟಿಪ್ಸ್

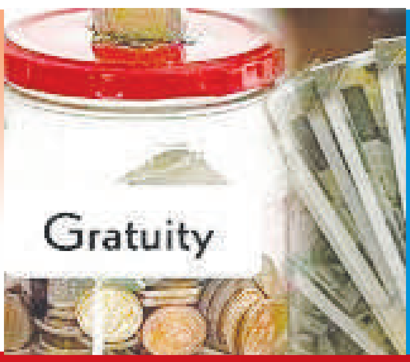

ಕಡ್ಡಾಯ ಗ್ರಾಚ್ಯುಟಿ ವಿಮಾ ನಿಯಮ

ಕಡ್ಡಾಯ ಗ್ರಾಚ್ಯುಟಿ ವಿಮಾ ನಿಯಮಗಳು-2024 ಕರ್ನಾಟಕದಲ್ಲಿ ಉದ್ಯೋಗಿಗಳಿಗೆ ವರ್ಧಿತ ಆರ್ಥಿಕ ಭದ್ರತೆಯನ್ನು ಖಾತ್ರಿಪಡಿಸುವ ಗುರಿಯನ್ನು ಹೊಂದಿದೆ. ಕಂಪನಿಯು ಹಣಕಾಸಿನ ಸವಾಲುಗಳನ್ನು ಎದುರಿಸಿ, ಉದ್ಯೋಗಿಗಳಿಗೆ ಅವರ ಗ್ರಾಚ್ಯುಟಿ ಬದ್ಧತೆಗಳನ್ನು ಪೂರೈಸಲು ಸಾಧ್ಯವಾಗದ ಸಂದರ್ಭಗಳಲ್ಲಿ, ಗ್ರಾಚ್ಯುಟಿ ವಿಮೆಯು ನಿರ್ಣಾಯಕ ರಕ್ಷಣಾತ್ಮಕ ಹೆಜ್ಜೆ ಎನಿಸುತ್ತದೆ. ಸಂಭಾವ್ಯ ಇತಿಮಿತಿಗಳನ್ನು ಒಪ್ಪಿಕೊಂಡು, ಕಂಪನಿಗಳು ಗ್ರಾಚ್ಯುಟಿ ವಿಮೆಯನ್ನು ಹೊಂದಿರುವುದು ಈಗ ಕಡ್ಡಾಯವಾಗಿದೆ, ಕಂಪನಿಯು ನಷ್ಟದಿಂದ ಬಳಲುತ್ತಿದ್ದರೂ ಸಹ, ಉದ್ಯೋಗಿಗಳ ಗ್ರಾಚ್ಯುಟಿ ಸುರಕ್ಷಿತವಾಗಿದೆ ಎನ್ನುವುದನ್ನು ಇದು ಖಚಿತಪಡಿಸುತ್ತದೆ. ಮೂಲಭೂತವಾಗಿ, ಇದು ಉದ್ಯೋಗಿ-ಕೇಂದ್ರಿತ ನೀತಿಗಳಲ್ಲಿ ಪ್ರಮುಖ ಕ್ಷಣವನ್ನು ಗುರುತಿಸುತ್ತದೆ, ಸವಾಲಿನ ಸಮಯದಲ್ಲೂ ಸಹ ಉದ್ಯೋಗಿಗಳ ಸಮರ್ಪಣೆ ಮತ್ತು ನಿಷ್ಠೆಯನ್ನು ಆರ್ಥಿಕ ಭದ್ರತೆಯೊಂದಿಗೆ ಪೂರೈಸಲಾಗುತ್ತದೆ ಎನ್ನುವುದನ್ನು ಖಚಿತಪಡಿಸುತ್ತದೆ. ಪಾಲಿಸಿಬಜಾರ್ನ ವಹಿವಾಟು ಮುಖ್ಯಸ್ಥರಾದ ಸಜ್ಜಾ ಪ್ರವೀಣ್ ಚೌಧರಿ ಹೇಳುವಂತೆ, ನಾವು ಗ್ರಾಚ್ಯುಟಿ ಪಾವತಿಗಳ ವಿಕಾಸಶೀಲ ಪರಿಸರದಲ್ಲಿ ಮುನ್ನಡೆಯುತ್ತಿರುವಾಗ, ಕಡ್ಡಾಯ ಗ್ರಾಚ್ಯುಟಿ ವಿಮಾ ನಿಯಮಗಳು-2024, ಉದ್ಯೋಗದಾತ-ಉದ್ಯೋಗಿಗಳ ಸಂಬಂಧಕ್ಕೆ ಹೊಸ ದೃಷ್ಟಿಕೋನವನ್ನು ತರುತ್ತದೆ. ಸಂಸ್ಥೆಗೆ ಐದು ವರ್ಷ ಅಥವಾ ಅದಕ್ಕಿಂತ ಹೆಚ್ಚು ವರ್ಷಗಳನ್ನು ಬದ್ಧರಾಗಿರುವ ಉದ್ಯೋಗಿಗಳ ಅಮೂಲ್ಯ ಕೊಡುಗೆಗಳನ್ನು ಗುರುತಿಸಿ, ಈ ನಿಯಮಗಳು ಸಂಭಾವ್ಯ ಅನ್ಯಾಯಗಳ ವಿರುದ್ಧ ಸುರಕ್ಷೆಯಾಗಿ ಕಾರ್ಯನಿರ್ವಹಿಸುತ್ತವೆ.

ವೆಜ್ಟೇಬಲ್ ಗಂಜಿ

ಪಾಕ ಶಾಲೆ

ಮಾಡುವ ವಿಧಾನ

ಮೊದಲಿಗೆ ಕುಕ್ಕರ್ನಲ್ಲಿ ನೆನೆಸಿದ ಅಕ್ಕಿ, ಹೆಸರು ಬೇಳೆ, ಈರುಳ್ಳಿ, ಟೊಮೆಟೋ, ಪುದೀನಾ, ಕೊತ್ತಂಬರಿ ಸೊಪ್ಪು, ಹಾಗೂ ಎಲ್ಲಾ ತರಕಾರಿಗಳನ್ನು ಹೆಚ್ಚಿ ಹಾಕಿ. ನಂತರ ಎಲ್ಲಾ ಮಸಾಲೆ ಪುಡಿಗಳನ್ನು ಸೇರಿಸಿ. ಮೊಸರು, ಶುಂಠಿ ಬೆಳ್ಳುಳ್ಳಿ ಪೇಸ್ಟ್ ಹಾಗೂ 4 ಕಪ್ ನೀರು ಸೇರಿಸಿ ಕುಕ್ಕರ್ನ ಮುಚ್ಚಳ ಮುಚ್ಚಿ, 5-6 ಸೀಟಿ ಬರುವವರೆಗೆ ಬೇಯಿಸಿಕೊಳ್ಳಿ. ಕುಕ್ಕರ್ ಸ್ವಲ್ಪ ತಣ್ಣಗಾದ ಬಳಿಕ ಅದರಲ್ಲಿರುವ ಮಿಶ್ರಣವನ್ನು ಸ್ವಲ್ಪ ಮ್ಯಾಶ್ ಮಾಡಿಕೊಳ್ಳಿ. ರುಚಿಗೆ ತಕ್ಕಷ್ಟು ಉಪ್ಪು ಸೇರಿಸಿ, ಚೆನ್ನಾಗಿ ಮಿಶ್ರಣ ಮಾಡಿ. 5 ನಿಮಿಷ ಬಿಸಿ ಮಾಡಿ. ಬಳಿಕ ಒಂದು ಸಣ್ಣ ಬಾಣಲೆಯಲ್ಲಿ ತುಪ್ಪ ಬಿಸಿ ಮಾಡಿ, ಜೀರಿಗೆ, ಕರಿಬೇವು ಸೇರಿಸಿ, ಒಗ್ಗರಣೆ ತಯಾರಿಸಿ. ಒಗ್ಗರಣೆಯನ್ನು ಗಂಜಿಗೆ ಸೇರಿಸಿ, ಮಿಶ್ರಣ ಮಾಡಿದರೆ ಟೇಸ್ಟಿ ವೆಜ್ಟೇಬಲ್ ಗಂಜಿ ತಯಾರಾಗಿದ್ದು, ಸವಿಯಲು ಸಿದ್ಧವಾಗಿದೆ.

ಬೇಕಾಗಿರುವ ಪದಾರ್ಥ

ನೆನೆಸಿದ ಅಕ್ಕಿ - 1 ಕಪ್, ನೆನೆಸಿದ ಹೆಸರು ಬೇಳೆ - ಕಾಲು ಕಪ್, ಈರುಳ್ಳಿ - 1, ಟೊಮೆಟೋ - 1, ಕ್ಯಾರೆಟ್ - 1, ಬೀನ್ಸ್ - 5, ಆಲೂಗಡ್ಡೆ - 1, ಬಟಾಣಿ - 1 ಟೀಸ್ಪೂನ್, ಶುಂಠಿ ಬೆಳ್ಳುಳ್ಳಿ ಪೇಸ್ಟ್ - 1 ಟೀಸ್ಪೂನ್, ಮೆಣಸಿನ ಪುಡಿ - 1 ಟೀಸ್ಪೂನ್, ಗರಂ ಮಸಾಲೆ ಪುಡಿ - 1 ಟೀಸ್ಪೂನ್, ಅರಿಶಿನ ಪುಡಿ - 1 ಟೀಸ್ಪೂನ್, ಮೊಸರು - ಕಾಲು ಕಪ್

ಅಲ್ಸರ್ ಗೆ ಮನೆ ಮದ್ದು

ಹೆಲ್ತ್ ಟಿಪ್ಸ್

ಜೀವನ ಶೈಲಿ ಬದಲಾಗ್ತಿದ್ದಂತೆ ಆಹಾರ ಪದ್ಧತಿಯಲ್ಲೂ ಬದಲಾವಣೆಯಾಗ್ತಿದೆ. ಇದ್ರಿಂದ ಅನೇಕ ಸಮಸ್ಯೆಗಳು ಕಾಡುತ್ತಿವೆ. ಅದ್ರಲ್ಲಿ ಹೊಟ್ಟೆಯ ಹುಣ್ಣು (ಅಲ್ಸರ್) ಕೂಡ ಒಂದು. ಇದಕ್ಕೆ ಸರಿಯಾದ ಸಮಯದಲ್ಲಿ ಚಿಕಿತ್ಸೆ ಸಿಗದೆ ಹೋದ್ರೆ ದೊಡ್ಡ ಸಮಸ್ಯೆ ಎದುರಾಗುತ್ತದೆ. ಹೊಟ್ಟೆಯಲ್ಲಿ ಆಮ್ಲ ಹೆಚ್ಚಾಗುತ್ತದೆ. ನೀವೂ ಅಲ್ಸರ್ ನಿಂದ ಬಳುತ್ತಿದ್ದರೆ ಮನೆ ಮದ್ದನ್ನು ಬಳಸಿ ಈ ರೋಗದಿಂದ ಮುಕ್ತಿ ಪಡೆಯಿರಿ. ಹೊಟ್ಟೆಯಲ್ಲಿ ನೋವು, ಉರಿ, ವಾಂತಿ, ಹೊಟ್ಟೆಯುಬ್ಬುವುದು, ಎದೆಯುರಿ, ಮೂತ್ರದ ಬಣ್ಣ ಬದಲಾಗುತ್ತದೆ. ತೂಕ ಇಳಿಯುವುದು. ಹಸಿವು ಹೆಚ್ಚಾಗುವುದು.

ಜೇನುತುಪ್ಪ : ಜೇನುತುಪ್ಪದಲ್ಲಿ ಗ್ಲುಕೋಸ್ ಪೆರಾಕ್ಸೈಡ್ ಹೆಚ್ಚಿರುತ್ತದೆ. ಇದು ಹೊಟ್ಟೆಯಲ್ಲಿರುವ ಬ್ಯಾಕ್ಟೀರಿಯಾವನ್ನು ಕಡಿಮೆ ಮಾಡುತ್ತದೆ. ಜೇನುತುಪ್ಪ ಸೇವನೆ ಮಾಡುವುದರಿಂದ ಅಲ್ಸರ್ ರೋಗಿಗೆ ನೆಮ್ಮದಿ ಸಿಗುತ್ತದೆ.

ಎಳನೀರು: ಎಳನೀರು ಹಾಗೂ ತೆಂಗಿನಕಾಯಿ ನೀರು ಹೊಟ್ಟೆಯಲ್ಲಿರುವ ಅಲ್ಸರ್ ಕಡಿಮೆ ಮಾಡುತ್ತದೆ. ಇದ್ರ ಜೊತೆಗೆ ಹೊಟ್ಟೆಯಲ್ಲಿರುವ ಹುಳವನ್ನು ಕೊಲ್ಲುತ್ತದೆ. ಹಾಗಾಗಿ ಎಳನೀರನ್ನು ಹೆಚ್ಚಾಗಿ ಸೇವನೆ ಮಾಡಿ.

ಬಾಳೆಹಣ್ಣು : ಇದ್ರಲ್ಲಿ ಎಂಟಿಬ್ಯಾಕ್ಟೀರಿಯಲ್ ಅಂಶವಿರುತ್ತದೆ. ಇದು ಹೊಟ್ಟೆಯಲ್ಲಿರುವ ಆಮ್ಲವನ್ನು ಕಡಿಮೆ ಮಾಡುತ್ತದೆ. ಹೊಟ್ಟೆ ಹುಣ್ಣಿನಿಂದ ಬಳಲುವ ವ್ಯಕ್ತಿಗೆ ಬಾಳೆಹಣ್ಣು ಸೇವನೆ ಮಾಡಲು ನೀಡುವುದು ಒಳ್ಳೆಯದು.

ಬದಾಮಿ: ಬದಾಮಿಯನ್ನು ರುಬ್ಬಿ ಅಲ್ಸರ್ ರೋಗವಿರುವವರು ಸೇವನೆ ಮಾಡಬೇಕು.

ಬೆಳ್ಳುಳ್ಳಿ : ಮೂರು ಬೆಳ್ಳುಳ್ಳಿ ಎಸಳನ್ನು ಪೇಸ್ಟ್ ಮಾಡಿ ನೀರಿಗೆ ಬೆರೆಸಿ ಕುಡಿಯುವುದರಿಂದ ಅಲ್ಸರ್ ನಿಯಂತ್ರಣಕ್ಕೆ ಬರುತ್ತದೆ.

ಸೋಯಾ ಬೀನ್ ನಲ್ಲಿದೆ ಸೌಂದರ್ಯ

ಬ್ಯೂಟಿ ಟಿಪ್ಸ್

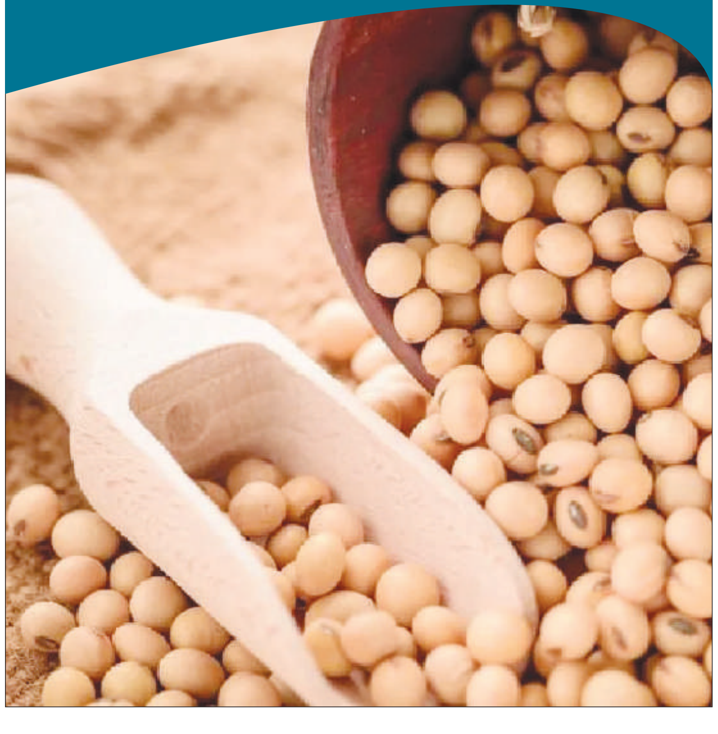

ಅಡುಗೆ ಮನೆಯಲ್ಲಿ ನಿತ್ಯ ಬಳಸುವ ಸೋಯಾ ಬೀನ್ ನಿಂದ ನಿಮ್ಮ ಸೌಂದರ್ಯವನ್ನು ವೃದ್ಧಿಸಿಕೊಳ್ಳಬಹುದು. ಹೇಗೆನ್ನುತ್ತೀರಾ.

ಸೋಯಾ ಬೀನ್ ಪೇಸ್ಟ್ ತಯಾರಿಸಿ ಮುಖಕ್ಕೆ ಮಾಯಿಸ್ಚರೈಸರ್ ರೀತಿ ಹಚ್ಚಿಕೊಂಡರೆ ನಿಮ್ಮ ತ್ವಚೆಯ ಮೇಲಿರುವ ವಯಸ್ಸಾದ ಸುಕ್ಕಿನ ಲಕ್ಷಣಗಳು ದೂರವಾಗುತ್ತವೆ. ತ್ವಚೆಯ ಎಣ್ಣೆಯಂಶ ಇಲ್ಲವಾಗುತ್ತದೆ. ಉಗುರುಗಳನ್ನು ಗಟ್ಟಿಗೊಳಿಸಲೂ ಇದನ್ನು ಬಳಸಬಹುದು. ನಿರಂತರವಾಗಿ ಸೋಯಾ ಸೇವಿಸುವುದರಿಂದ ಉಗುರಿನ ಸೋಂಕಿಗೆ ಸಂಬಂಧಿಸಿದ ಸಮಸ್ಯೆಗಳು ದೂರವಾಗುತ್ತವೆ. ಶಿಲೀಂಧ್ರಗಳನ್ನು ಓಡಿಸಲು ಸೋಯಾ ಸಾಸ್ ನಲ್ಲಿ ನಿಮ್ಮ ಬೆರಳುಗಳನ್ನು ಮುಳುಗಿಸಿಟ್ಟರೂ ಸಾಕು. ಮೊದಲು ಸೋಯಾ ಬೀನ್ ಅನ್ನು ಪುಡಿ ಮಾಡಿ ಅದಕ್ಕೆ ಸ್ವಲ್ಪ ನೀರು ಬೆರೆಸಿ. ಈ ಮಿಶ್ರಣವನ್ನು ಪೇಸ್ಟ್ ರೂಪಕ್ಕೆ ತಂದು ಮುಖಕ್ಕೆ ಹಚ್ಚಿ. ಅರ್ಧ ಗಂಟೆ ಬಳಿಕ ಮುಖ ತೊಳೆಯಿರಿ. ವಾರದಲ್ಲಿ ಮೂರರಿಂದ ನಾಲ್ಕು ಬಾರಿ ಹೀಗೆ ಮಾಡುವುದು ಒಳ್ಳೆಯದು. ಸೋಯಾಬೀನ್ ಜ್ಯೂಸ್ ತೆಗೆದು ಅದರಿಂದ ಕೂದಲು ಹಾಗೂ ತಲೆಬುರುಡೆಗೆ ಮಸಾಜ್ ಮಾಡಿ. ಬಳಿಕ ತಣ್ಣೀರಿನಿಂದ ಕೂದಲು ತೊಳೆಯಿರಿ. ಸತತ ಮೂರು ತಿಂಗಳು ಇದನ್ನು ಮಾಡುವುದರಿಂದ ನಿಮ್ಮ ಕೂದಲು ದಪ್ಪವಾಗುತ್ತದೆ.

ಗ್ರಿಷ್ಣೇಶ್ವರ ಜ್ಯೋತಿರ್ಲಿಂಗ ದೇವಸ್ಥಾನಕ್ಕೆ ಭೇಟಿದ ಸಾರಾ ಅಲಿ ಖಾನ್

ಬಾಲಿವುಡ್ ನಟಿ ಸಾರಾ ಅಲಿ ಖಾನ್ ಹಿಂದೂ ದೇವಾಲಯಗಳಿಗೆ ಹೋಗಿ ದರ್ಶನ ಪಡೆಯವುದು ಹೊಸತೇನಲ್ಲ. ಇತ್ತೀಚೆಗೆ ಮಹಾರಾಷ್ಟ್ರದ ಗ್ರಿಷ್ಣೇಶ್ವರ ಜ್ಯೋತಿರ್ಲಿಂಗ ದೇವಸ್ಥಾನಕ್ಕೆ ಭೇಟಿ ನೀಡಿದ್ದರು. ದೇವಸ್ಥಾನಕ್ಕೆ ಭೇಟಿ ನೀಡಿದ ಫೋಟೊಗಳನ್ನು ಸೋಷಿಯಲ್ ಮೀಡಿಯಾದಲ್ಲಿ ಹಂಚಿಕೊಂಡಿದ್ದಾರೆ. ಸಾರಾ ಅಲಿ ಖಾನ್ ನಂದಿ ಕಿವಿಯಲ್ಲಿ ತಮ್ಮ ಇಷ್ಟಾರ್ಥಗಳನ್ನು ಹೇಳಿಕೊಂಡಿರುವ ಫೋಟೊ ಕೂಡ ಶೇರ್ ಮಾಡಿಕೊಂಡಿದ್ದಾರೆ.

ದೇವಸ್ಥಾನದಲ್ಲಿ ಇರುವ ಫೋಟೊಗಳನ್ನು ಹಂಚಿಕೊಂಡು ಜೈ ಭೋಲೆನಾಥ್ಎಂದು ಶೀರ್ಷಿಕೆ ನೀಡಿದ್ದಾರೆ. ಇದೀಗ ಅವರ ಫ್ಯಾನ್ಸ್ ಕಮೆಂಟ್ ಮೂಲಕ ಮೆಚ್ಚುಗೆ ವ್ಯಕ್ತಪಡಿಸುತ್ತಿದ್ದಾರೆ. 'ಸಾರಾ ನಮ್ಮ ಗೌರವವನ್ನು ಗಳಿಸಿದ್ದಾರೆ' ಎಂದು ಕಮೆಂಟ್ ಮಾಡಿದ್ದಾರೆ. 'ನಂಬಿಕೆಯು ಹೃದಯದಲ್ಲಿದೆ' ಎಂದು ಮತ್ತೊಬ್ಬ ಬಳಕೆದಾರರು ಉಲ್ಲೇಖಿಸಿದ್ದಾರೆ.

ಈ ಹಿಂದೆ ಸಾರಾ ಮಧ್ಯಪ್ರದೇಶದ ಉಜ್ಜಯಿನಿಯಲ್ಲಿರುವ ಮಹಾಕಾಳೇಶ್ವರನ ದೇವಾಲಯಕ್ಕೆ ತೆರಳಿ ವಿಶೇಷ ಪೂಜೆ ಮಾಡಿದ್ದರು. ಇದು ಸಾಕಷ್ಟು ಚರ್ಚೆಯಾಗಿತ್ತು. ಸಾರಾ ಅಲಿ ಖಾನ್ ಅವರು ದೇವಾಲಯಕ್ಕೆ ತೆರಳಿ, ದರ್ಶನ ಪಡೆದ ಬಳಿಕ ಹಲವು ಟೀಕೆಗಳು ವ್ಯಕ್ತವಾಗಿತ್ತು.

ಈ ಬಗ್ಗೆ ನಟಿ ಸಂದರ್ಶನವೊಂದರಲ್ಲಿ ಮಾತನಾಡಿ ನಾನು ನನ್ನ ಕೆಲಸವನ್ನು ಗಂಭೀರವಾಗಿ ತೆಗೆದುಕೊಳ್ಳುತ್ತೇನೆ. ನಾನು ಜನರಿಗಾಗಿ ಕೆಲಸ ಮಾಡುತ್ತೇನೆ. ನಿಮಗೆ ನನ್ನ ಕೆಲಸ, ನಟನೆ ಇಷ್ಟವಾಗದಿದ್ದರೆ, ಅದನ್ನು ಟೀಕಿಸಿ. ನಾನು ಅಜ್ಮೇರ್ ಷರೀಫ್ಗೂ ಹೋಗುತ್ತೇನೆ, ಇದೇ ನಂಬಿಕೆಯೊಂದಿಗೆ ಬಾಂಗ್ಲಾ ಸಾಹಿಬ್ ಅಥವಾ ಮಹಾಕಾಳೇಶ್ವರನ ದರ್ಶನ ಪಡೆಯುತ್ತೇನೆ. ಇದು ನನ್ನ ವೈಯಕ್ತಿಕ ನಂಬಿಕೆ. ನಾನು ಮತ್ತೆ ಮಹಾಕಾಳೇಶ್ವರನ ದರ್ಶನ ಪಡೆಯುತ್ತೇನೆ. ಜನ ಏನು ಬೇಕಾದರೂ ಅಂದುಕೊಳ್ಳಲಿ, ನನಗೇನೂ ತೊಂದರೆ ಇಲ್ಲ. ನನಗೆ ದೈವದಲ್ಲಿ, ಅಮೂರ್ತ ಶಕ್ತಿಯಲ್ಲಿ ನಂಬಿಕೆ ಇದೆಎಂದು ಹೇಳಿಕೊಂಡಿದ್ದರು. ಈ ದೇಗುಲದ ಭೇಟಿಗೂ ಮೊದಲು ಸಾರಾ ಹಾಗೂ ನಟ ವಿಕ್ಕಿ ಕೌಶಲ್ ಅವರು ಲಕ್ನೋದಲ್ಲಿ ಮತ್ತೊಂದು ದೇಗುಲಕ್ಕೆ ಭೇಟಿ ಕೊಟ್ಟಿದ್ದರು. ಅಲ್ಲಿ ಇಬ್ಬರೂ ದೇವರಲ್ಲಿ ಪ್ರಾರ್ಥನೆ ಮಾಡುತ್ತಿರುವ ಫೋಟೋವನ್ನು ಹಂಚಿಕೊಂಡಿದ್ದ ನಟಿ, ಜೈ ಭೋಲೆನಾಥ್ ಎಂದು ಕ್ಯಾಪ್ಷನ್ ಕೊಟ್ಟಿದ್ದರು.

177 ನೇ ಶ್ರೀ ತ್ಯಾಗರಾಜ ಆರಾಧನೆ ಸಂಗೀತೋತ್ಸವ

ಸದ್ಗುರು ಶ್ರೀ ತ್ಯಾಗ ಬ್ರಹ್ಮ ಕೈಂಕರ್ಯ ಟ್ರಸ್ಟ್ ವತಿಯಿಂದ 24-1-2024 ರಿಂದ 30.1.2024 ರವರೆಗೆ ಬೆಂಗಳೂರಿನ ಚಾಮರಾಜಪೇಟೆಯ ಶೃಂಗೇರಿ ಶಂಕರ ಮಠದ ಆವರಣದಲ್ಲಿ ಶ್ರೀ ತ್ಯಾಗರಾಜ ಸ್ವಾಮಿಗಳ ಆರಾಧನೆ - ರಾಷ್ಟ್ರೀಯ ಸಂಗೀತೋತ್ಸವವನ್ನು ಏರ್ಪಡಿಸಲಾಗಿದೆ.

ಈ ಶಾಸ್ತ್ರೀಯ ಸಂಗೀತ ಸಂಭ್ರಮದಲ್ಲಿ ಕರ್ನಾಟಕ ಮತ್ತು ಇತರೆ ರಾಜ್ಯಗಳಿಂದ ಸುಮಾರು 300ಕ್ಕೂ ಹೆಚ್ಚು ಶಾಸ್ತ್ರೀಯ ಸಂಗೀತಗಾರರು ಪಾಲ್ಗೊಂಡು ತಮ್ಮ ಭಾವ ಪೂರ್ಣ ಹಾಡುಗಾರಿಕೆಯ ಮೂಲಕ ಸಂತ ತ್ಯಾಗರಾಜಸ್ವಾಮಿಗಳಿಗೆ ಗೌರವಪೂರ್ವಕ ನಮನ ಸಲ್ಲಿಸಲಿದ್ದಾರೆ

24.1.2024 ಸಂಜೆ 5 ಘಂಟೆಗೆ ಮಂಗಳ ವಾದ್ಯದೊಂದಿಗೆ ಸಂಗೀತೋತ್ಸವವು ಆರಂಭವಾಗುತ್ತದೆ. ನಂತರ 6 ಗಂಟೆಗೆ ಮುಖ್ಯ ಅತಿಥಿಗಳಾದ ಪದ್ಮಶ್ರೀ ಪುರುಸ್ಕೃತ ಡಾ. ವಿ.ಆರ್. ಗೌರಿಶಂಕರ್, ಸಿಇಒ ಮತ್ತು ಆಡಳಿತಾಧಿಕಾರಿ - ದಕ್ಷಿಣಾಮ್ನಾಯ, ಶೃಂಗೇರಿ ಶಾರದ ಪೀಠ ಮತ್ತು ಕರ್ನಾಟಕ ಸಂಗೀತಗಾರ, ಗಾಯಕ ಮತ್ತು ವೀಣಾ ಮಾಂತ್ರಿಕ ಪ್ರಿನ್ಸ್ ರಾಮವರ್ಮ ಅವರುಗಳು ಔಪಚಾರಿಕ ಉದ್ಘಾಟನೆಯನ್ನು ನೆರವೇರಿಸಿ ಉತ್ಸವಕ್ಕೆ ಚಾಲನೆಯನ್ನು ನೀಡಲಿದ್ದಾರೆ.

ಅನಂತರ 25ರಿಂದ 29 ಜನವರಿ ವರೆಗೆ ಪ್ರತಿ ದಿವಸ ಸಂಜೆ 5 ಗಂಟೆಯಿಂದ ರಾತ್ರಿ 9 ಗಂಟೆಯವರೆಗೂ ಪ್ರತಿಷ್ಠಿತ ಶಾಸ್ತ್ರೀಯ ಸಂಗೀತಗಾರರಿಂದ ಸಂಗೀತೋತ್ಸವವು ನೆರವೇರಲಿದೆ ಈ ಕಾರ್ಯಕ್ರಮದಲ್ಲಿ ಸುಮಾರು 300 ಪ್ರಸಿದ್ಧ ಸಂಗೀತ ಕಲಾವಿದರು ಭಾಗವಹಿಸಲಿದ್ದಾರೆ. ಕೊನೆ ದಿನ ಜನವರಿ 30ರಂದ 10 ಗಂಟೆಗೆ ಸಂತ ತ್ಯಾಗರಾಜರಿಂದ ರಚಿಸಲ್ಪಟ್ಟ ಪಂಚ ರತ್ನ ಕೃತಿ ಗೋಷ್ಠಿ ಗಾಯನವು ಪ್ರತಿಷ್ಠಿತ ಶಾಸ್ತ್ರೀಯ ಸಂಗೀತಗಾರರು ಒಕ್ಕೊರಲಿನಿಂದ ಹಾಡಲಿದ್ದಾರೆ ಈ ಕಾರ್ಯಕ್ರಮದಲ್ಲಿ 600 ಕ್ಕಿಂತ ಹೆಚ್ಚು ಸಂಗೀತಗಾರರು ಭಾಗವಹಿಸಲಿದ್ದಾರೆ. ಶಾಸ್ತ್ರೀಯ ಸಂಗೀತ ಕ್ಷೇತ್ರದ ದಿಗ್ಗಜರಿಗೆ ''ಭಾರತಿ ತ್ಯಾಗರಾಜ ಸಮ್ಮಾನ್'' ಪ್ರಶಸ್ತಿಯನ್ನು ನೀಡಿ ಗೌರವಿಸಲಾಗುತ್ತದೆ. ಪ್ರಶಸ್ತಿಯು 1 ಲಕ್ಷ ರೂ.ಗಳ ನಗದು. ಒಂದು ಚಿನ್ನದ ಪದಕ, ಒಂದು ಉಲ್ಲೇಖ, ಮತ್ತು ಇತರ ಸಾಮಗ್ರಿಗಳನ್ನು ಒಳಗೊಂಡಿರುತ್ತದೆ. ಇದುವರಗೆ 32 ಸಂಗೀತಗಾರರು ಮತ್ತು ಸಂಬಂಧಿತ ವಿಷಯಗಳಲ್ಲಿ ಪರಿಣತರಿಗೆ ಈ ಪ್ರತಿಷ್ಠಿತ ರಾಷ್ಟ್ರೀಯ ಪ್ರಶಸ್ತಿಯನ್ನು ಸದ್ಗುರು ಶ್ರೀ ತ್ಯಾಗಬ್ರಹ್ಮ ಕೈಂಕರ್ಯ ಟ್ರಸ್ಟ್ ನೀಡಿ ಗೌರವಿಸಲಿದೆ. ಪ್ರಶಸ್ತಿಗಳನ್ನು 30 ಜನವರಿ 2024 ರಂದು ಸಂಜೆ 6 ಗಂಟೆಗೆ ಸಿಇಒ ಮತ್ತು ಆಡಳಿತಾಧಿಕಾರಿ, ಶ್ರೀ ಶಾರದ ಪೀಠಂ, ಶೃಂಗೇರಿ, ಪದ್ಮಶ್ರೀ ಪುರಸ್ಕೃತ ಡಾ. ವಿ.ಆರ್. ಗೌರಿಶಂಕರ್ ಪ್ರದಾನ ಮಾಡಲಿದ್ದಾರೆ.

ಜಯಶ್ರೀ.ಬಿ.ಆರ್
ಖ್ಯಾತ ಜ್ಯೋತಿಷಿ
ದೂರವಾಣಿ-9964739507
www.jyotishyavaastu.com

ರಾಶಿ ಭವಿಷ್ಯ

ಮೇಷ: ಉದ್ಯೋಗ ಅನುಕೂಲ, ವಿದ್ಯಾಭ್ಯಾಸದಲ್ಲಿ ಪ್ರಗತಿ, ಕಾರ್ಯ ಜಯ, ಮಾಟ ತಂತ್ರ ಬಾಧೆ.

ವೃಷಭ: ವ್ಯಾಪಾರದಲ್ಲಿ ಅನುಕೂಲ, ಕೋರ್ಟ್ ಕೇಸ್‌ಗಳಲ್ಲಿ ಜಯ, ಅಧಿಕಾರಿಗಳ ಸಹಕಾರ, ಅನಿರೀಕ್ಷಿತ ಧನಾಗಮನ.

ಮಿಥುನ: ಹಿರಿಯರ ಸಹಕಾರ, ಕೌಟುಂಬಿಕ ಸಮಸ್ಯೆ ಬಗೆಹರಿಯುವುದು, ತಂದೆ ಆರೋಗ್ಯ ಸುಧಾರಣೆ, ಸ್ನೇಹಿತರಿಂದ ಅಂತರ.

ಕಟಕ: ಅವಮಾನ ಅಪವಾದ ಅಪನಿಂದನೆ, ಆರ್ಥಿಕ ನಷ್ಟ, ಉದ್ಯೋಗ ನಷ್ಟ, ವಾಹನ ಚಾಲನೆಯಲ್ಲಿ ಎಚ್ಚರಿಕೆ.

ಸಿಂಹ: ಅಧಿಕ ಒತ್ತಡ ಮತ್ತು ಖರ್ಚು, ದಾಂಪತ್ಯ ಕಲಹ, ಪಾಲುದಾರಿಕೆಯಲ್ಲಿ ಮನಸ್ತಾಪ, ಆಕಸ್ಮಿಕ ಧನಾಗಮನ.

ಕನ್ಯಾ: ವ್ಯಾಪಾರ ವ್ಯವಹಾರದಲ್ಲಿ ಅನಾನುಕೂಲ, ಕುಟುಂಬದಿಂದ ಬೇಸರ, ಶತ್ರು ಉಪಟಳ, ಆರೋಗ್ಯದಲ್ಲಿ ಚೇತರಿಕೆ.

ತುಲಾ: ಅನಾರೋಗ್ಯ ಸಮಸ್ಯೆ ಕಾಡುವುದು, ಶತ್ರು ಕಾಟ, ಸಾಲಬಾಧೆ, ದಾಂಪತ್ಯದಲ್ಲಿ ಕಿರಿಕಿರಿ.

ವೃಶ್ಚಿಕ: ವ್ಯಾಪಾರ ವ್ಯವಹಾರದಲ್ಲಿ ಪ್ರಗತಿ, ವಿದ್ಯಾಭ್ಯಾಸದಲ್ಲಿ ನಿರಾಸಕ್ತಿ, ತಾಯಿ ಆರೋಗ್ಯದಲ್ಲಿ ವ್ಯತ್ಯಾಸ, ವಾಹನ ವಿಷಯದಲ್ಲಿ ಜಾಗ್ರತೆ.

ಧನಸ್ಸು: ಸ್ಥಿರಾಸ್ತಿ ಅನುಕೂಲ, ಆರ್ಥಿಕ ಚೇತರಿಕೆ, ಮಕ್ಕಳಿಂದ ಬೇಸರ, ಆತ್ಮೀಯರಿಂದ ಅಂತರ.

ಮಕರ: ಕೌಟುಂಬಿಕ ಸಹಕಾರ, ಸಂಗಾತಿಯಿಂದ ಆರ್ಥಿಕ ಲಾಭ, ಶುಭಕಾರ್ಯದಲ್ಲಿ ಅನುಕೂಲ, ಅನಾರೋಗ್ಯ ಸಮಸ್ಯೆಯಿಂದ ಚೇತರಿಕೆ.

ಕುಂಭ: ವ್ಯವಹಾರದಲ್ಲಿ ಲಾಭ, ಶತ್ರು ಉಪಟಳ, ಸಾಲದ ಚಿಂತೆ, ಅನಾರೋಗ್ಯ ಸಮಸ್ಯೆ ಕಾಡುವುದು, ಕೆಲಸ ಕಾರ್ಯಗಳಲ್ಲಿ ಎಳೆದಾಟ.

ಮೀನ: ಆರ್ಥಿಕ ಮುಗ್ಗಟ್ಟು, ಮಕ್ಕಳಿಗಾಗಿ ಖರ್ಚು, ಅವಮಾನ, ಅಪವಾದ, ದೂರ ಪ್ರಯಾಣದಲ್ಲಿ ನಷ್ಟ.

ರಾಷ್ಟ್ರೀಯ ಮತದಾರರ ದಿನ

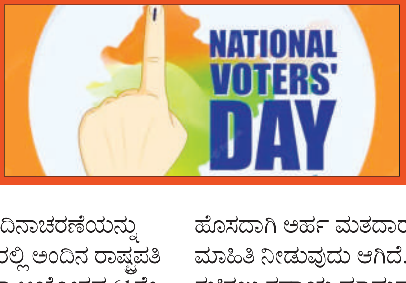

ಇಂದು ರಾಷ್ಟ್ರೀಯ ಮತದಾರರ ದಿನ. ದೇಶದ ಕೋಟ್ಯಾಂತರ ಮತದಾರರಿಗೆ ಈ ರಾಷ್ಟ್ರೀಯ ಮತದಾರರ ದಿನವನ್ನು ಅರ್ಪಿಸಲಾಗುತ್ತದೆ. ಜೊತೆಗೆ ಮತದಾರರ ದಿನದ ಮಹತ್ವವನ್ನು ತಿಳಿಸಲಾಗುತ್ತದೆ. ಮತ ಚಲಾವಣೆಯ ಮಹತ್ವ ಮತ್ತು ಚುನಾವಣಾ ಪ್ರಕ್ರಿಯೆಯಲ್ಲಿ ಭಾಗವಹಿಸುವಿಕೆಯ ಮಹತ್ವದ ಬಗ್ಗೆ ಜನರಲ್ಲಿ ಜಾಗೃತಿ ಮೂಡಿಸಲಾಗುತ್ತದೆ.

ರಾಷ್ಟ್ರೀಯ ಮತದಾರರ ದಿನಾಚರಣೆಯನ್ನು ಭಾರತದಲ್ಲಿ ಪ್ರತೀವರ್ಷ ಜನವರಿ 25ರಂದು ಆಚರಿಸಲಾಗುತ್ತದೆ. 1950ರಲ್ಲಿ ಸ್ಥಾಪನೆಯಾದ ಭಾರತದ ಚುನಾವಣಾ ಆಯೋಗದ ಸಂಸ್ಥಾಪನ ದಿನದ ನೆನಪಿಗಾಗಿ ಈ ರಾಷ್ಟ್ರೀಯ ಮತದಾರರ ದಿನವನ್ನು ಆಚರಿಸಲಾಗುತ್ತದೆ. 2011ರಲ್ಲಿ ಮೊದಲ ಬಾರಿಗೆ ದೇಶಾದ್ಯಂತ ರಾಷ್ಟ್ರೀಯ ಮತದಾರರ ದಿನವನ್ನು ಆಚರಿಸಲಾಯಿತು. ರಾಷ್ಟ್ರೀಯ ಮತದಾರರ ದಿನಾಚರಣೆಯನ್ನು 2011ರಲ್ಲಿ ಆಚರಿಸಲು ಆರಂಭ ಮಾಡಲಾಗಿದೆ. 2011 ರಲ್ಲಿ ಅಂದಿನ ರಾಷ್ಟ್ರಪತಿ ಪ್ರತಿಭಾ ದೇವಿ ಪಾಟೀಲ್ ಅವರು ಭಾರತದ ಚುನಾವಣಾ ಆಯೋಗದ 61ನೇ ಸಂಸ್ಥಾಪನಾ ದಿನದಂದು ಈ ರಾಷ್ಟ್ರೀಯ ಮತದಾರರ ದಿನವನ್ನಾಗಿ ಆಚರಣೆ ಮಾಡಲು ಪ್ರಾರಂಭ ಮಾಡಿದರು. ಭಾರತದ ಚುನಾವಣಾ ಆಯೋಗ, ಅಥವಾ ಇಸಿಐ ಅನ್ನು ಜನವರಿ 25, 1950ರಂದು ಸ್ಥಾಪನೆ ಮಾಡಲಾಗಿದೆ.

ಹೊಸ ಮತದಾರರನ್ನು ಸೆಳೆಯುವ, ಉತ್ತೇಜಿಸುವುದು ಹಾಗೂ ಮತದಾರರ ಸಂಖ್ಯೆಯನ್ನು ಹೆಚ್ಚಳ ಮಾಡುವ ನಿಟ್ಟಿನಲ್ಲಿ ಈ ದಿನವನ್ನು ಆಚರಣೆ ಮಾಡಲಾಗುತ್ತದೆ ಎಂದು ಚುನಾವಣಾ ಸಂಸ್ಥೆ ಹೇಳುತ್ತದೆ. ದೇಶದ ಮತದಾರರಿಗೆ ಮೀಸಲಾಗಿರುವ ಈ ದಿನವನ್ನು ಮತದಾರರಲ್ಲಿ ಜಾಗೃತಿ ಮೂಡಿಸಲು ಮತ್ತು ಚುನಾವಣಾ ಪ್ರಕ್ರಿಯೆಯ ತಿಳುವಳಿಕೆ ನೀಡಲು ಆಚರಣೆ ಮಾಡಲಾಗುತ್ತದೆ, ಎಂದು ಸಂಸ್ಥೆಯು ಹೇಳುತ್ತದೆ. ಈ ದಿನದ ಕಾರ್ಯಕ್ರಮದಲ್ಲಿ ಹೊಸ ಮತದಾರರಿಗೆ ಮತದಾರರ ಗುರುತಿನ ಚೀಟಿಯನ್ನು ಹಸ್ತಾಂತರ ಮಾಡಲಾಗುತ್ತದೆ. ಮತದಾರರ ದಿನವನ್ನು ಆಚರಿಸುವ ಕಾರ್ಯಸೂಚಿಯು ಮತದಾನದ ಮಹತ್ವದ ಬಗ್ಗೆ ಜಾಗೃತಿ ಮೂಡಿಸುವುದು, ವಿಶೇಷವಾಗಿ ದೇಶದ ಹೊಸದಾಗಿ ಅರ್ಹ ಮತದಾರರಲ್ಲಿ ಮತದಾನದ ಪ್ರಾಮುಖ್ಯತೆಯ ಬಗ್ಗೆ ಮಾಹಿತಿ ನೀಡುವುದು ಆಗಿದೆ. ಮತದಾನವು ಒಂದು ದೇಶದ ಸರ್ಕಾರವನ್ನು ರಚಿಸಲು ಸಹಾಯ ಮಾಡುವ ಮೂಲಭೂತ ಪ್ರಕ್ರಿಯೆಯಾಗಿದೆ. ಜನರು ಮತದಾನದ ಮೂಲಕ ತಮ್ಮ ಪ್ರತಿನಿಧಿಗಳನ್ನು ಆಯ್ಕೆ ಮಾಡಿಕೊಳ್ಳಬಹುದು. ಮತದಾನದ ಹಕ್ಕುಗಳು ಜನರಿಗೆ ಸಮಸ್ಯೆಗಳ ಬಗ್ಗೆ ಸರ್ಕಾರವನ್ನು ಪ್ರಶ್ನಿಸುವ ಹಕ್ಕಿಗೆ ಇನ್ನಷ್ಟು ಬಲತುಂಬುತ್ತದೆ. ಪ್ರಜಾಪ್ರಭುತ್ವ ರಾಷ್ಟ್ರದಲ್ಲಿ ಈ ಮತದಾನವು ಪ್ರಮುಖವಾಗಿದೆ.

ಗಣರಾಜ್ಯೋತ್ಸವ ಪರೇಡ್‌ಗೆ 1,500ಕ್ಕೂ ಅಧಿಕ ರೈತರಿಗೆ ಆಹ್ವಾನ

ನವದೆಹಲಿ: ರಾಷ್ಟ್ರ ರಾಜಧಾನಿ ದೆಹಲಿಯಲ್ಲಿ ಗಣರಾಜ್ಯೋತ್ಸವಕ್ಕೆ ಸಕಲ ಸಿದ್ಧತೆಗಳನ್ನು ನಡೆಸಲಾಗುತ್ತಿದೆ. ಈ ಬಾರಿ 1,500ಕ್ಕೂ ಅಧಿಕ ರೈತರನ್ನು ಗಣರಾಜ್ಯೋತ್ಸವ ಕ್ಕೆ ಆಹ್ವಾನಿಸಲಾಗಿದೆ ಎಂದು ತಿಳಿದು ಬಂದಿದೆ.

ಎಲ್ಲಾ 1500 ಕ್ಕೂ ಹೆಚ್ಚು ರೈತರು ದೆಹಲಿಯ ಕರ್ತವ್ಯಪಥದಲ್ಲಿ ಆಯೋಜಿಸಲಾಗಿರುವ 75 ನೇ ಗಣರಾಜ್ಯೋತ್ಸವ ಕಾರ್ಯಕ್ರಮದ ಪರೇಡ್ನಲ್ಲಿ ಭಾಗವಹಿಸಲಿದ್ದಾರೆ.

ದೇಶದ ವಿವಿಧ ಭಾಗಗಳಿಂದ ಕೃಷಿ ಮತ್ತು ಮೀನುಗಾರಿಕೆಯಲ್ಲಿ ತೊಡಗಿರುವ ರೈತರು ಭಾಗಿಯಾಗಲಿದ್ದಾರೆ.

ಜಾರ್ಖಂಡ್ನ ರೈತರಿಗೂ ಆಹ್ವಾನ ಈ ಕಾರ್ಯಕ್ರಮದಲ್ಲಿ ಭಾಗವಹಿಸಲು ಜಾರ್ಖಂಡ್ನ ಏಳು ಮೀನು ಕೃಷಿಕ ದಂಪತಿಗಳನ್ನು ಸಹ ಆಹ್ವಾನಿಸಲಾಗಿದೆ.

ಈ ಮೀನು ಕೃಷಿಕರು ಮತ್ತು ಅವರ ಪತ್ನಿಯರನ್ನು ಕೇಂದ್ರ ಸರ್ಕಾರ ವಿಶೇಷ ಅತಿಥಿಗಳಾಗಿ ಆಹ್ವಾನಿಸಿದೆ. ರೈತರು ವಿಮಾನದಲ್ಲಿ ಹೋಗುತ್ತಾರೆ ಈ ನಿಟ್ಟಿನಲ್ಲಿ ಭಾರತ ಸರ್ಕಾರದ ಮೀನುಗಾರಿಕೆ, ಪಶುಸಂಗೋಪನೆ ಮತ್ತು ಹೈನುಗಾರಿಕೆ ಸಚಿವಾಲಯದಿಂದ ಮೀನು ಕೃಷಿಕರನ್ನು ಆಹ್ವಾನಿತ ಅತಿಥಿಗಳಾಗಿ ನಾಮನಿರ್ದೇಶನ ಮಾಡಲಾಗಿದೆ ಎಂದು ಜಾರ್ಖಂಡ್ನ ಮೀನುಗಾರಿಕೆ ನಿರ್ದೇಶನಾಲಯದ ನಿರ್ದೇಶಕ ಡಾ.ಎಚ್.ಎನ್.ದ್ವಿವೇದಿ ಹೇಳಿದ್ದಾರೆ.

ಮಮತಾ ಬ್ಯಾನರ್ಜಿ ಕಾರು ಅಪಘಾತ

ಪಶ್ಚಿಮ ಬಂಗಾಳ : ಮುಖ್ಯಮಂತ್ರಿ ಮಮತಾ ಬ್ಯಾನರ್ಜಿ ಅವರ ಕಾರು ಕೋಲ್ಕತ್ತಾದಲ್ಲಿ ಅಪಘಾತಕ್ಕೀಡಾಗಿದ್ದು,ಅವರ ತಲೆ ಸಣ್ಣ ಗಾಯವಾಗಿದೆ. ಪ್ರಾಣಪಾಯದಿಂದ ಪಾರಾಗಿದ್ದಾರೆ ಎಂದು ತಿಳಿದು ಬಂದಿದೆ. ಮಮತಾ ಬ್ಯಾನರ್ಜಿ ಮಳೆಯಿಂದಾಗಿ ಕಾರಿನಲ್ಲಿ ಮರಳುತ್ತಿದ್ದರು. ಮಂಜಿನಿಂದಾಗಿ, ಕಾರಿನ ಬ್ರೇಕ್ ಹಾಕುವಾಗ ಮಮತಾ ಬ್ಯಾನರ್ಜಿ ಅವರ ತಲೆಗೆ ಸಣ್ಣ ಗಾಯವಾಗಿದೆ. ಮಮತಾ ಅವರ ಬೆಂಗಾವಲು ವಾಹನದಲ್ಲಿ ಮತ್ತೊಂದು ಕಾರು ಬರುತ್ತಿದ್ದ ಕಾರಣ ಚಾಲಕ ಇದ್ದಕ್ಕಿದ್ದಂತೆ ಬ್ರೇಕ್ ಹಾಕಬೇಕಾಯಿತು ಎಂದು ಹೇಳಲಾಗುತ್ತಿದೆ. ಇದರಿಂದಾಗಿ ಅವರ ತಲೆಗೆ ಪೆಟ್ಟಾಗಿದೆ.

ರಾಮಮಂದಿರ ದರ್ಶನ ಮುಂದೂಡಿಕೆ?

ಅಯೋಧ್ಯೆ: ರಾಮ ಮಂದಿರ ಭೇಟಿಯನ್ನು ಮಾರ್ಚ್ ತಿಂಗಳವರೆಗೂ ಮುಂದೂಡುವಂತೆ ಕೇಂದ್ರ ಸಚಿವರಿಗೆ ಮೋದಿ ಮನವಿ ಮಾಡಿದ್ದಾರೆ ಎಂದು ಮೂಲಗಳು ತಿಳಿಸಿವೆ. ಜನವರಿ 22ರಂದು ಅಯೋಧ್ಯೆ ರಾಮಮಂದಿರ ರಾಮಲಲ್ಲಾ ಪ್ರಾಣಪ್ರತಿಷ್ಠಾಪನೆ ಕಾರ್ಯಕ್ರಮ ನೆರವೇರಿದ್ದು, ನಿನ್ನೆಯಿಂದ ಸಾರ್ವಜನಿಕರ ದರ್ಶನಕ್ಕೆ ಅವಕಾಶ ನೀಡಲಾಗಿತ್ತು. ಆದರೆ, ಭಾರಿ ನೂಕುನುಗ್ಗಲು, ಗಲಾಟೆಗಳು ಆಗುತ್ತಿರುವದರಿಂದ ಸಾರ್ವಜನಿಕರಿಗೆ ಉಂಟಾದ ಅನಾನುಕೂಲತೆಗಳನ್ನು ಗಮನದಲ್ಲಿಟ್ಟುಕೊಂಡು ಭದ್ರತೆ ನೀಡುವ ಸಲುವಾಗಿ ಪ್ರಧಾನಿ ಮೋದಿ ಈ ನಿರ್ಧಾರ ಕೈಗೊಂಡಿದ್ದಾರೆ ಎನ್ನಲಾಗಿದೆ. ನಿನ್ನೆಯೊಂದೇ ದಿನ ಸುಮಾರು 5 ಲಕ್ಷ ಭಕ್ತರು ಆಗಮಿಸಿದ ಹಿನ್ನೆಲೆಯಲ್ಲಿ ಅಯೋಧ್ಯೆಯಲ್ಲಿ ಭದ್ರತೆಯನ್ನು ಬಿಗಿಗೊಳಿಸಲಾಗಿತ್ತು. ಭಕ್ತರಿಗೆ ಅನಾನುಕೂಲವಾಗದಂತೆ ಸುಮಾರು 1,000 ಯೋಧರನ್ನು ದೇವಾಲಯದ ಒಳಗೆ ಮತ್ತು ಹೊರಗೆ ನಿಯೋಜಿಸಲಾಗಿದೆ ಎಂದು ರ್ಯಾಪಿಡ್ ಆಕ್ಷನ್ ಫೋರ್ಸ್ (ಆರ್‌ಎಎಫ್) ಡೆಪ್ಯುಟಿ ಕಮಾಂಡೆಂಟ್ ಅರುಣ್ ಕುಮಾರ್ ತಿವಾರಿ ಹೇಳಿದ್ದರು. ಇಂಥ ಸಂದರ್ಭದಲ್ಲಿ ನೂಕುನುಗ್ಗಲು ಉಂಟಾಗಿ ಹಲವು ಅವಘಡಗಳು ಸಂಭವಿಸುತ್ತವೆ. ಹಾಗಾಗಿ ದರ್ಶನಕ್ಕೆ ಬರುವ ಭಕ್ತರ ಕ್ಷೇಮ, ಭದ್ರತೆ ಮುಖ್ಯ. ಅದಕ್ಕೆ ಸುಗಮ ಮತ್ತು ಹೆಚ್ಚು ಸಂಘಟಿತ ಭದ್ರತೆ ಖಚಿತಪಡಿಸಿಕೊಳ್ಳುವರೆಗೂ ಕೇಂದ್ರ ಸಚಿವರು ಮಾರ್ಚ್ ತಿಂಗಳವರೆಗೂ ಅಯೋಧ್ಯೆ ಭೇಟಿ ಮುಂದೂಡಬೇಕು ಎಂದು ಪ್ರಧಾನಿ ಮೋದಿ ಹೇಳಿದ್ದಾರೆ ಎಂದು ಬಲ್ಲ ಮೂಲಗಳಿಂದ ತಿಳಿದು ಬಂದಿದೆ.

ಮೋದಿ, ಅಮಿತ್ ಶಾ ಹೃದಯ ದ್ವೇಷದಿಂದ ತುಂಬಿದೆ: ರಾಗಾ

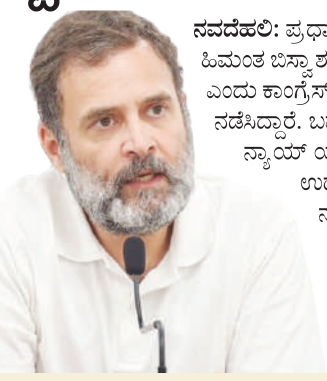

ನವದೆಹಲಿ: ಪ್ರಧಾನಿ ನರೇಂದ್ರ ಮೋದಿ, ಅಮಿತ್ ಶಾ ಹಾಗೂ ಹಿಮಂತ ಬಿಸ್ವಾ ಶರ್ಮಾ ಅವರ ಹೃದಯ ದ್ವೇಷದಿಂದ ತುಂಬಿದೆ ಎಂದು ಕಾಂಗ್ರೆಸ್ ನಾಯಕ ರಾಹುಲ್ ಗಾಂಧಿ ವಾಗ್ದಾಳಿ ನಡೆಸಿದ್ದಾರೆ. ಬರ್ಪೇಟಾ ಜಿಲ್ಲೆಯಲ್ಲಿ ಭಾರತ್ ಜೋಡೊ ನ್ಯಾಯ್ ಯಾತ್ರೆಯ 7ನೇ ದಿನ ಸಾರ್ವಜನಿಕ ಸಭೆಯನ್ನು ಉದ್ದೇಶಿಸಿ ರಾಹುಲ್ ಗಾಂಧಿ ಮಾತನಾಡಿದ್ದಾರೆ. ನಾನು ಹೆದರುವುದಿಲ್ಲ. ನಮ್ಮ ವಿರುದ್ಧ ಮತ್ತಷ್ಟು ಎಫ್‌ಐಆರ್‌ಗಳನ್ನು ದಾಖಲಿಸಿ. ಬಿಜೆಪಿ ಆಡಳಿತವಿರುವ ರಾಜ್ಯವು ತಮಗೆ ಎಷ್ಟು ಸಾಧ್ಯವೋ ಅಷ್ಟು ಪ್ರಕರಣಗಳನ್ನು ನಮ್ಮ ಮೇಲೆ ದಾಖಲಿಸಲು ಧೈರ್ಯ ಮಾಡಿದೆ. ಆದರೆ, ನಾವು ಹೆದರುವುದಿಲ್ಲ ಎಂದು ಅಸ್ಸಾಂ ಪೊಲೀಸರಿಗೆ ಸವಾಲು ಹಾಕಿದ್ದಾರೆ. ಇದೇ ವೇಳೆ ಅಸ್ಸಾಂ ಮುಖ್ಯಮಂತ್ರಿ ಹಿಮಂತ ಬಿಸ್ವಾ ಶರ್ಮಾ ಅವರನ್ನು ಭ್ರಷ್ಟ ಮುಖ್ಯಮಂತ್ರಿ ಎಂದು ಟೀಕಿಸಿದ್ದಾರೆ. ಕೇಸ್ ಹಾಕುವ ಮೂಲಕ ನನ್ನನ್ನು ಬೆದರಿಸಬಹುದು ಎಂಬ ಆಲೋಚನೆ ಹಿಮಂತ ಬಿಸ್ವ ಶರ್ಮಾ ಅವರಿಗೆ ಹೇಗೆ ಬಂದಿತೋ ಗೊತ್ತಿಲ್ಲ. ಎಷ್ಟು ಸಾಧ್ಯವೋ ಅಷ್ಟು ಪ್ರಕರಣಗಳನ್ನು ದಾಖಲಿಸಿ. ಇನ್ನೂ 25 ಕೇಸ್ ದಾಖಲು ಮಾಡಿ, ಬಿಜೆಪಿ-ಆರ್‌ಎಸ್‌ಎಸ್ ಕೂಡ ನನ್ನನ್ನು ಹೆದರಿಸಲು ಸಾಧ್ಯವಿಲ್ಲ ಎಂದು ಕಿಡಿಕಾರಿದ್ದಾರೆ.

ಬಿಜೆಪಿ ಇತಿಹಾಸ ಅಳಿಸಲು ಬಯಸಿದೆ

ಅಸ್ಸಾಂನ ಭಾಷೆ, ಸಂಸ್ಕೃತಿ ಮತ್ತು ಇತಿಹಾಸವನ್ನು ಅಳಿಸಿ ಹಾಕಲು ಬಿಜೆಪಿ-ಆರ್‌ಎಸ್‌ಎಸ್ ಬಯಸಿದೆ. ಅಸ್ಸಾಂ ಅನ್ನು ನಾಗ್ಪುರದಿಂದ ಹೊರಗಿಡಲು ಯತ್ನಿಸುತ್ತಿದೆ. ಆದರೆ, ನಾವು ಅದಕ್ಕೆ ಅವಕಾಶ ನೀಡುವುದಿಲ್ಲ. ಅಸ್ಸಾಂ ಅನ್ನು ಅಸ್ಸಾಂನಿಂದ ಮಾತ್ರ ಆಳಲು ಸಾಧ್ಯ ಎಂದು ರಾಹುಲ್ ಗಾಂಧಿ ಹೇಳಿದ್ದಾರೆ.

ಕೇಂದ್ರದಿಂದ 50 ದಶಕಗಳಿಗೂ ಮಿಗಿಲಾದ ಸುಧಾರಣಾ ಕಾರ್ಯ :ಅಮಿತ್ ಶಾ

ನವದೆಹಲಿ: ರಾಷ್ಟ್ರೀಯ ವಿಧಿ ವಿಜ್ಞಾನ ವಿಶ್ವವಿದ್ಯಾಲಯದಲ್ಲಿ (ಎನ್‌ಎಫ್‌ಎಸ್ಯು) ಮಂಗಳವಾರ ನಡೆದ 5ನೇ ಅಂತಾರಾಷ್ಟ್ರೀಯ ಮತ್ತು 44ನೇ ಅಖಿಲ ಭಾರತ ಅಪರಾಧ ವಿಜ್ಞಾನ ಸಮ್ಮೇಳನದ ಉದ್ಘಾಟನಾ ಸಮಾರಂಭದಲ್ಲಿ ಮಾತನಾಡಿದ ಕೇಂದ್ರ ಗೃಹ ಮತ್ತು ಸಹಕಾರ ಸಚಿವ ಅಮಿತ್ ಶಾ, ''ಪ್ರಧಾನಿ ಶ್ರೀ ನರೇಂದ್ರ ಮೋದಿಯವರ ನೇತೃತ್ವದಲ್ಲಿ, ಕಳೆದ 10 ವರ್ಷಗಳಲ್ಲಿ ಸರ್ಕಾರವು 50 ದಶಕಗಳಿಗೂ ಹೆಚ್ಚಿನ ಸುಧಾರಣಾ ಕಾರ್ಯಗಳನ್ನು ಕೈಗೊಂಡಿದೆ. ಹೊಸ ಕಾನೂನುಗಳಲ್ಲಿ ತಂತ್ರಜ್ಞಾನದ ಬಳಕೆಯಿಂದ, ನವ ಭಾರತದಲ್ಲಿ ನ್ಯಾಯವು ಈಗ ಎಲ್ಲರಿಗೂ ಸುಲಭವಾಗಿ ಕೈಗುಟವಂತಾಗಿದೆ ಎಂದರು.

ದೂರದೃಷ್ಟಿಯ ಪ್ರಧಾನಿ ನರೇಂದ್ರ ಮೋದಿಯವರ ನೇತೃತ್ವದಲ್ಲಿ,ಗೃಹ ವ್ಯವಹಾರ ಮತ್ತು ಸಹಕಾರ ಸಚಿವ ಅಮಿತ್ ಶಾ ಅವರು ಹಿಂದೆ ಬ್ರಿಟಿಷರು ಮಾಡಿದ್ದ ಕಾನೂನುಗಳನ್ನು ತಿದ್ದುಪಡಿ ಮಾಡಿ ಹೊಸ ಕಾನೂನುಗಳನ್ನು ಪ್ರಸ್ತಾಪಿಸಿದರು. ಹಿಂದಿನ ಕಾನೂನುಗಳು ಬ್ರಿಟಿಷ್ ಆಳ್ವಿಕೆಯನ್ನು ಭದ್ರಪಡಿಸಲು ಭಾರತೀಯರನ್ನು ಶಿಕ್ಷಿಸುವ ಗುರಿಯನ್ನು ಹೊಂದಿದ್ದವು, ಆದರೆ ಹೊಸ ಕಾನೂನುಗಳು ನ್ಯಾಯದ ಮೂಲಭೂತ ತತ್ತ್ವದೊಂದಿಗೆ ರಚಿಸಲ್ಪಟ್ಟಿವೆ. ಹಿಂದಿನ ಕಾನೂನುಗಳಲ್ಲಿ 'ಶಿಕ್ಷೆ' ಎಂಬ ಪದವು ಗಮನಾರ್ಹವಾದ ಮಹತ್ವವನ್ನು ಪಡೆದರೆ, ಹೊಸ ಕಾನೂನುಗಳಲ್ಲಿ 'ನ್ಯಾಯ' ಎಂಬ ಪದವು ಮಹತ್ವ ಪಡೆದಿದೆ. ಏಳು ವರ್ಷ ಅಥವಾ ಅದಕ್ಕಿಂತ ಹೆಚ್ಚಿನ ಶಿಕ್ಷೆ ವಿಧಿಸಬಹುದಾದ ಅಪರಾಧಗಳಲ್ಲಿ, ಅಪರಾಧ ಸ್ಥಳಕ್ಕೆ ವಿಧಿ ವಿಜ್ಞಾನ (ಫೋರೆನ್ಸಿಕ್ ಸೈನ್ಸ್) ಅಧಿಕಾರಿಯ ಕಡ್ಡಾಯ ಭೇಟಿಯು, ತನಿಖೆಗಳನ್ನು ಸರಳಗೊಳಿಸಿ, ನ್ಯಾಯಾಧೀಶರ ಕೆಲಸವನ್ನು ಸುಲಭಗೊಳಿಸುತ್ತದೆ ಎಂಬುದು ಶಾ ರ ನಂಬಿಕೆ. ತಂತ್ರಜ್ಞಾನದ ನೆರವಿನೊಂದಿಗೆ, ಕ್ರಿಮಿನಲ್ ನ್ಯಾಯ ವ್ಯವಸ್ಥೆಯ ಸವಾಲುಗಳನ್ನು ನಿವಾರಿಸಿಕೊಂಡು, ಭಾರತದ ಕಾನೂನು ವ್ಯವಸ್ಥೆಯು ಮುಂದಿನ 5 ವರ್ಷಗಳಲ್ಲಿ ವಿಶ್ವದ ಅತ್ಯಂತ ಆಧುನಿಕ ನ್ಯಾಯ ವ್ಯವಸ್ಥೆಯಾಗಲಿದೆ. ಗುಲಾಮಗಿರಿಯ ಮನಸ್ಥಿತಿಯನ್ನು ತೊಡೆದುಹಾಕುವಲ್ಲಿ ಸಿದ್ಧಹಸ್ತರಾಗಿರುವ ಮತ್ತು ಭಾರತದ ರಾಜಕೀಯ ರಂಗದಲ್ಲಿ ಚಾಣಕ್ಯನೆಂದೇ ಗುರಿತಿಸಿಕೊಂಡಿರುವ ಅಮಿತ್ ಶಾ ಅವರು ಮುಂದಿನ 5 ವರ್ಷಗಳಲ್ಲಿ, ಪ್ರತಿ ವರ್ಷಕ್ಕೆ 9,000 ಕ್ಕೂ ಹೆಚ್ಚು ವಿಧಿ ವಿಜ್ಞಾನ ಅಧಿಕಾರಿಗಳಿಗೆ ತರಬೇತಿ ನೀಡುವ ವ್ಯವಸ್ಥೆಯನ್ನು ಸ್ಥಾಪಿಸಿದ್ದಾರೆ. ಹೊಸ ಕಾನೂನುಗಳಲ್ಲಿ ತಂತ್ರಜ್ಞಾನದ ಬಳಕೆಯಿಂದ, ನ್ಯಾಯವು ಈಗ ಎಲ್ಲರಿಗೂ ಸುಲಭವಾಗಿ ಲಭ್ಯವಾಗಲಿದ್ದು, ಮುಂಬರುವ ವರ್ಷಗಳಲ್ಲಿ ಮೂರು ಹೊಸ ಕಾನೂನುಗಳು ಆರಕ್ಷಣೆ ಮತ್ತು ನ್ಯಾಯದ ಯುಗಕ್ಕೆ ನಾಂದಿ ಹಾಡಲಿವೆ. ಮುಂದಿನ ವರ್ಷದಲ್ಲಿ, NFSU ನ 9 ಕ್ಯಾಂಪಸ್ಗಳು ದೇಶದಾದ್ಯಂತ ತೆರೆಯಲ್ಪಟ್ಟು, ಅಪರಾಧ ನ್ಯಾಯ ವ್ಯವಸ್ಥೆಯಲ್ಲಿ ವಿಧಿ ವಿಜ್ಞಾನಕ್ಕೆ ಸಂಪನ್ಮೂಲಗಳನ್ನು ಸಿದ್ಧಪಡಿಸುವಲ್ಲಿ ನಿರ್ಣಾಯಕ ಪಾತ್ರವನ್ನು ವಹಿಸಲಿವೆ.

ನ್ಯಾಯದೆಡೆಗೆ ಬದ್ಧತೆ ಹೊಂದಿರುವ ಭಾರತೀಯ ರಾಜಕೀಯದ ವಾಸ್ತುಶಿಲ್ಪಿ ಶಾ, ಮುಂದಿನ ಐದು ವರ್ಷಗಳಲ್ಲಿ ವಾರ್ಷಿಕವಾಗಿ 9,000 ಕ್ಕೂ ಹೆಚ್ಚು ವಿಧಿವಿಜ್ಞಾನ ಅಧಿಕಾರಿಗಳನ್ನು ಸಿದ್ಧ ಮಾಡುವ ವ್ಯವಸ್ಥೆಯನ್ನು ಸೃಷ್ಟಿಸಿದ್ದಾರೆ. ಈ ಬೆಳವಣಿಗೆಯಿಂದ ಭಾರತದ ಕ್ರಿಮಿನಲ್ ನ್ಯಾಯ ವ್ಯವಸ್ಥೆಯು ಮುಂದಿನ 5 ವರ್ಷಗಳಲ್ಲಿ ವಿಶ್ವದಲ್ಲೇ ಅತ್ಯಂತ ಆಧುನಿಕ ವ್ಯವಸ್ಥೆಯಾಗಲಿದೆ. ಹೊಸ ಕಾನೂನುಗಳು ತನಿಖೆಗಳಲ್ಲಿ, ಕಾನೂನು ಕ್ರಮಗಳಲ್ಲಿ ಮತ್ತು ನ್ಯಾಯಾಂಗ ಪ್ರಕ್ರಿಯೆಗಳಲ್ಲಿ ವಿಧಿ ವಿಜ್ಞಾನದ ಪ್ರಾಮುಖ್ಯತೆಯನ್ನು ಒತ್ತಿಹೇಳುತ್ತಾ, ಯುವಕರಿಗೆ ಗಮನಾರ್ಹವಾದ ಉದ್ಯೋಗಾವಕಾಶಗಳ ಬಾಗಿಲನ್ನು ತೆರೆಯಲಿವೆ. ರಾಷ್ಟ್ರೀಯ ವಿಧಿವಿಜ್ಞಾನ ವಿಶ್ವವಿದ್ಯಾಲಯದಲ್ಲಿನ 5ನೇ ಅಂತಾರಾಷ್ಟ್ರೀಯ ಮತ್ತು 44ನೇ ಅಖಿಲ ಭಾರತ ಅಪರಾಧ ವಿಜ್ಞಾನ ಸಮ್ಮೇಳನದ ಉದ್ಘಾಟನೆಯು, ಭಾರತದ ಕ್ರಿಮಿನಲ್ ನ್ಯಾಯ ವ್ಯವಸ್ಥೆಯು ಹೊಸ ಯುಗವನ್ನು ಪ್ರವೇಶಿಸುತ್ತಿರುವ ಸಮಯದಲ್ಲಿಯೇ ಘಟಿಸಿದ್ದು ಕಾಕತಾಳೀಯವೇ ಸರಿ.

ಸುಪ್ರೀಂ ನ್ಯಾಯಮೂರ್ತಿಯಾಗಿ ಕರ್ನಾಟಕದ ಸಿಜೆ ಪಿ.ಪಿ ವರಲೆ ನೇಮಕ

ನವದೆಹಲಿ: ಕರ್ನಾಟಕ ಹೈಕೋರ್ಟ್ ಮುಖ್ಯ ನ್ಯಾಯಮೂರ್ತಿ ಪ್ರಸನ್ನ ಬಿ ವರಲೆ ಅವರನ್ನು ಸುಪ್ರೀಂ ಕೋರ್ಟ್ ನ್ಯಾಯಮೂರ್ತಿಯಾಗಿ ನೇಮಕ ಮಾಡಿ ಕೇಂದ್ರ ಸರ್ಕಾರ ಆದೇಶ ಹೊರಡಿಸಿದೆ. ಸುಪ್ರೀಂ ಕೋರ್ಟ್ ಕೊಲಿಜಿಯಂ ಕಳೆದವಾರ ಅವರ ಪದೋನ್ನತಿಗೆ ಶಿಫಾರಸು ಮಾಡಿತ್ತು. ಹೈಕೋರ್ಟ್ ನ್ಯಾಯಾಧೀಶರಲ್ಲಿ, ನ್ಯಾ. ವರಲೆ ಪರಿಶಿಷ್ಟ ಜಾತಿಗೆ ಸೇರಿದ ಹಿರಿಯ ನ್ಯಾಯಾಧೀಶರು ಮತ್ತು ದೇಶಾದ್ಯಂತದ ಹೈಕೋರ್ಟ್‌ಗಳ ಮುಖ್ಯ ನ್ಯಾಯಮೂರ್ತಿಗಳಲ್ಲಿ ಪರಿಶಿಷ್ಟ ಜಾತಿಗೆ ಸೇರಿದ ಏಕೈಕ ಮುಖ್ಯ ನ್ಯಾಯಮೂರ್ತಿ ಎಂಬ ಅಂಶವನ್ನು ಸುಪ್ರೀಂ ಕೋರ್ಟ್ ಕೊಲಿಜಿಯಂ ತನ್ನ ಹೇಳಿಕೆಯಲ್ಲಿ ಪರಿಗಣಿಸಿತ್ತು. ಅವರು ಹೈಕೋರ್ಟ್ ನ್ಯಾಯಾಧೀಶರ ಅಖಿಲ ಭಾರತ ಜ್ಯೇಷ್ಠತೆಯಲ್ಲಿ ಎಸ್‌ಎಲ್ ಸಂಖ್ಯೆ 6 ರಲ್ಲಿ ನಿಂತಿದ್ದಾರೆ. ಬಾಂಬೆ ಉಚ್ಚ ನ್ಯಾಯಾಲಯದ ನ್ಯಾಯಾಧೀಶರ ಹಿರಿತನದಲ್ಲಿ, ಅವರು ಅತ್ಯಂತ ಹಿರಿಯ ನ್ಯಾಯಾಧೀಶರಾಗಿದ್ದಾರೆ.ಭಾರತದ ಮುಖ್ಯ ನ್ಯಾಯಮೂರ್ತಿ ಡಿ.ವೈ.ಚಂದ್ರಚೂಡ್ ನೇತೃತ್ವದ ಕೊಲಿಜಿಯಂ ಅವರು ಬರೆದ ತೀರ್ಪುಗಳು ಕಾನೂನಿನ ಪ್ರತಿಯೊಂದು ಕ್ಷೇತ್ರದ ವಿವಿಧ ಸಮಸ್ಯೆಗಳನ್ನು ವ್ಯವಹರಿಸುತ್ತದೆ ಎಂದು ಗಮನಿಸಿದೆ. ಕಳೆದ ತಿಂಗಳು ನ್ಯಾಯಮೂರ್ತಿ ಎಸ್.ಕೆ.ಕೌಲ್ ನಿವೃತ್ತರಾದ ನಂತರ ಸುಪ್ರೀಂ ಕೋರ್ಟ್‌ನಲ್ಲಿ ಉದ್ಭವಿಸಿದ ಖಾಲಿ ಸ್ಥಾನಕ್ಕೆ ಈ ಶಿಫಾರಸು ಮಾಡಲಾಗಿದೆ.

ಅಡುಗೆ ಎಣ್ಣೆ ಮತ್ತಷ್ಟು ಅಗ್ಗ

ನವದೆಹಲಿ: ಕೇಂದ್ರ ಸರ್ಕಾರ ಗ್ರಾಹಕರಿಗೆ ಭರ್ಜರಿ ಪರಿಹಾರ ನೀಡಲು ಸಿದ್ಧತೆ ನಡೆಸಿದೆ. ಕಳೆದ ಒಂದು ವರ್ಷದಿಂದ ಹಣದುಬ್ಬರದಿಂದ ಜನರು ಸಂಕಷ್ಟದಲ್ಲಿದ್ದಾರೆ. ಖಾದ್ಯ ತೈಲದಿಂದ ಗ್ರಾಹಕರಿಗೆ ಹಲವು ದಿನಗಳಿಂದ ಪರಿಹಾರ ಸಿಗುತ್ತಿದೆ. ಆದ್ರೆ, ಆಹಾರ ಧಾನ್ಯಗಳು, ಬೇಳೆಕಾಳುಗಳು, ಧಾನ್ಯಗಳು, ಸಾಂಬಾರ ಪದಾರ್ಥಗಳು ಮತ್ತು ಇತರ ಹಲವು ವಸ್ತುಗಳ ದುಬಾರಿ ಬೆಲೆಯಿಂದಾಗಿ ಅಡಿಗೆ ಬಜೆಟ್ ಕುಸಿದಿದೆ. ಸದ್ಯ ಅಡುಗೆ ಮನೆ ಬಜೆಟ್'ಗೆ ಒಂದಿಷ್ಟು ಪರಿಹಾರ ನೀಡಲು ಕೇಂದ್ರ ಸರ್ಕಾರ ಸಿದ್ಧವಾಗಿದೆ. ಈ ನಿಟ್ಟಿನಲ್ಲಿ ಕೇಂದ್ರ ಸರ್ಕಾರದ ಗ್ರಾಹಕ ವ್ಯವಹಾರಗಳ ಸಚಿವಾಲಯ ಖಾದ್ಯ ತೈಲ ತಯಾರಿಕಾ ಕಂಪನಿಗಳಿಗೆ ಪತ್ರ ಬರೆದಿದೆ. ಸಾಲ್ವೆಂಟ್ ಎಕ್ಸ್ಟ್ರಾಕ್ಟರ್ಸ್ ಅಸೋಸಿಯೇಷನ್ ಆಫ್ ಇಂಡಿಯಾವು ವಿಶ್ವದ ಬೆಲೆಗಳ ಆಧಾರದ ಮೇಲೆ ಖಾದ್ಯ ತೈಲದ ಬೆಲೆಯನ್ನ ಕಡಿಮೆ ಮಾಡಲು ನಿರ್ದೇಶನ ನೀಡಿದೆ. ಅಡುಗೆ ಎಣ್ಣೆ ಉದ್ಯಮದ ತಜ್ಞರ ಪ್ರಕಾರ ಅಡುಗೆ ಎಣ್ಣೆಯ ಬೆಲೆಯಲ್ಲಿ ಭಾರಿ ಇಳಿಕೆ ಸದ್ಯಕ್ಕೆ ಸಾಧ್ಯವಿಲ್ಲ. ಆದ್ರೆ, ಈ ನಿರ್ಧಾರವನ್ನ ಹಂತ ಹಂತವಾಗಿ ಜಾರಿಗೊಳಿಸಲಾಗುವುದು. ಮಾರ್ಚ್ ತಿಂಗಳವರೆಗೆ ಖಾದ್ಯ ತೈಲದ ಬೆಲೆ ಕಡಿಮೆಯಾಗುವ ಸಾಧ್ಯತೆ ಇದೆ. ಇನ್ನು ಮುಂದೆ ದೇಶದಲ್ಲಿ ಸಾಸಿವೆ ಉತ್ಪಾದನೆಯನ್ನ ಕೈಗೆತ್ತಿಕೊಳ್ಳಲಾಗುವುದು. ನಂತ್ರ, ಹೊಸ ತೈಲವನ್ನ ಮಾರುಕಟ್ಟೆಗೆ ಸರಬರಾಜು ಮಾಡಲಾಗುತ್ತದೆ. ಅಲ್ಲಿಯವರೆಗೆ ಬೆಲೆ ಇಳಿಕೆ ಸಾಧ್ಯತೆ ಇಲ್ಲ ಎಂಬುದು ತಜ್ಞರ ಅಭಿಪ್ರಾಯ. ಆದರೆ, ಈ ಬಗ್ಗೆ ಯಾವುದೇ ಮಾಹಿತಿ ಬಂದಿಲ್ಲ.

ರಷ್ಯಾ ವಿಮಾನ ಪತನ: 65 ಮಂದಿ ಸಾವು

ಮಾಸ್ಕೋ: ಉಕ್ರೇನ್ನ 65 ಮಂದಿ ಯುದ್ಧ ಕೈದಿಗಳನ್ನು ಕರೆದೊಯ್ಯುತ್ತಿದ್ದ ರಷ್ಯಾದ ವಿಮಾನ ಪತನಗೊಂಡು, ಅದರಲ್ಲಿ ಇದ್ದವರೆಲ್ಲರೂ ಅಸುನೀಗಿದ್ದಾರೆ. ಉಕ್ರೇನ್ ಮತ್ತು ರಷ್ಯಾ ಗಡಿಗೆ ಹೊಂದಿಕೊಂಡು ಇರುವ ಬಿಲ್ಗರ್ಡ್ ಪ್ರಾಂತ್ಯದ ವ್ಯಾಪ್ತಿಯಲ್ಲಿ ವಿಮಾನ ಪತನಗೊಂಡಿದೆ.

ಯಾವ ಕಾರಣದಿಂದಾಗಿ ವಿಮಾನ ಪತನಗೊಂಡಿದೆ ಎಂಬ ಬಗ್ಗೆ ಕಾರಣಗಳು ಗೊತ್ತಾಗಿಲ್ಲ.

ವಿಮಾನ ಪತನಗೊಳ್ಳುವ ವಿಡಿಯೋ ಈಗ ಜಗತ್ತಿನಾದ್ಯಂತ ವೈರಲ್ ಆಗಿದೆ. ಕೈದಿಗಳ ವಿನಿಮಯ ಪ್ರಕ್ರಿಯೆಯ ಹಿನ್ನೆಲೆಯಲ್ಲಿ ರಷ್ಯಾದ ಸೇನೆಗೆ ಸೇರಿದ ಇಲ್ಯುಷಿನ್-76 ಸರಕು ಸಾಗಣೆ ವಿಮಾನದಲ್ಲಿ ಅವರನ್ನು ಕರೆದೊಯ್ಯಲಾಗುತ್ತಿತ್ತು. ಬಿಲ್ಗರ್ಡ್ ಪ್ರಾಂತ್ಯದ ಗವರ್ನರ್ ಘಟನೆಯನ್ನು ಖಚಿತಪಡಿಸಿದ್ದು, ಎಷ್ಟು ಮಂದಿ ಅಸುನೀಗಿದ್ದಾರೆ ಎಂಬ ಬಗ್ಗೆ ಮಾಹಿತಿ ನೀಡಲಿಲ್ಲ. ರಷ್ಯಾ ಸರ್ಕಾರದ ಸುದ್ದಿ ಸಂಸ್ಥೆ ಕೂಡ ಘಟನೆಯನ್ನು ಖಚಿತಪಡಿಸಿದೆ. ಹೆಸರು ಬಹಿರಂಗಪಡಿಸಲಿಚ್ಛಿಸದ ರಷ್ಯಾದ ಇಬ್ಬರು ಸಂಸದರು ನೀಡಿದ ಮಾಹಿತಿಯಂತೆ ಸೇನಾ ವಿಮಾನವನ್ನು ಉಕ್ರೇನ್ ಸೇನೆಯೇ ಹೊಡೆದು ಉರುಳಿಸಿದೆ ಎಂದು ಪ್ರತಿಪಾದಿಸಿದ್ದಾರೆ. ಎರಡು ದಿನಗಳ ಹಿಂದಷ್ಟೇ ರಷ್ಯಾ ನಿಯಂತ್ರಿತ ನಿಡಾನೆಸ್ಕ್ ಪ್ರದೇಶದಲ್ಲಿ ನಡೆದ ಕ್ಷಿಪಣಿ ದಾಳಿಯಲ್ಲಿ 2 ಮಕ್ಕಳೂ ಸೇರಿದಂತೆ 23 ಮಂದಿ ಸಾವಿಗೀಡಾಗಿದ್ದರು.

ಬಾಕ್ಸಿಂಗ್‌ಗೆ ಮೇರಿಕೋಮ್ ನಿವೃತ್ತಿ ಘೋಷಣೆ

ನವದೆಹಲಿ: ಆರು ಬಾರಿ ವಿಶ್ವ ಚಾಂಪಿಯನ್ ಹಾಗೂ 2012 ರ ಒಲಿಂಪಿಕ್ ಪದಕ ವಿಜೇತೆಯಾಗಿರುವ ಮಾಂಗ್ಟೆ ಚುಂಗ್ನೈಜಾಂಗ್ ಮೇರಿ ಕೋಮ್ ಬಾಕ್ಸಿಂಗ್ ಗೆ ನಿವೃತ್ತಿ ಘೋಷಿಸಿದ್ದಾರೆ.ಇಂಟರ್ ನ್ಯಾಷನಲ್ ಬಾಕ್ಸಿಂಗ್ ಅಸೋಸಿಯೇಷನ್ ನಿಯಮದ ಪ್ರಕಾರ, 40 ವರ್ಷ ವಯಸ್ಸಿನವರೆಗೆ ಮಾತ್ರ ಪುರುಷ ಮತ್ತು ಮಹಿಳಾ ಬಾಕ್ಸರ್‌ಗಳಿಗೆ ಸ್ಪರ್ಧಿಸಲು ಅವಕಾಶ ನೀಡಲಾಗುತ್ತದೆ. ಆದರೆ ಇದೀಗ ಮೇರಿಯವರಿಗೆ 41 ವರ್ಷ ವಯಸ್ಸಾಗಿದ್ದರಿಂದ ಬುಧವಾರ ನಿವೃತ್ತಿ ಘೋಷಣೆ ಮಾಡಿದ್ದಾರೆ. ಈ ಸಂಬಂಧ ಪ್ರತಿಕ್ರಿಯೆ ನೀಡಿರುವ ಅವರು, ಬಾಕ್ಸಿಂಗ್ ನಲ್ಲಿ ಹೋರಾಡುವ ಹಸಿವು ನನಗೆ ಇನ್ನೂ ಇದೆ. ದುರದೃಷ್ಟವಶಾತ್ ವಯಸ್ಸಿನ ಮಿತಿ ಮುಗಿದಿರುವುದರಿಂದ ನಾನು ಯಾವುದೇ ಸ್ಪರ್ಧೆಯಲ್ಲಿ ಸ್ಪರ್ಧಿಸಲು ಸಾಧ್ಯವಿಲ್ಲ. ಹೀಗಾಗಿ ಇಂದು ನಾನು ಬಲವಂತವಾಗಿ ತೊರೆಯುತ್ತಿದ್ದೇನೆ ನಾನು ನಿವೃತ್ತಿ ಹೊಂದುತ್ತಿದ್ದೇನೆ. ನನ್ನ ಜೀವನದಲ್ಲಿ ಎಲ್ಲವನ್ನೂ ಸಾಧಿಸಿದ್ದೇನೆ. ಈ ಹಿನ್ನೆಲೆಯಲ್ಲಿ ನಾನು ತುಂಬಾ ದುಃಖದಿಂದ ಇಂದು ನನ್ನ ಬಾಕ್ಸಿಂಗ್ ಗ್ಲೌಸ್ ಅನ್ನು ಬಿಚ್ಚಿಡುತ್ತಿದ್ದೇನೆ ಎಂದು ಹೇಳಿದರು.

ಸೌದಿ ಅರೇಬಿಯಾದಲ್ಲಿ ತೆರೆಯಲಿದೆ ಮೊದಲ ಮದ್ಯದಂಗಡಿ

ರಿಯಾದ್: ಪ್ರವಾಸೋದ್ಯಮ ಮತ್ತು ವ್ಯಾಪಾರವನ್ನು ಉತ್ತೇಜಿಸುವ ಸಲುವಾಗಿ ಸೌದಿ ಅರೇಬಿಯಾದ ರಾಜಧಾನಿ ರಿಯಾದ್ನಲ್ಲಿ ಮುಸ್ಲಿಮೇತರ ರಾಜತಾಂತ್ರಿಕರಿಗಾಗಿ ಮೊದಲ ಮದ್ಯದ ಅಂಗಡಿ ತೆರೆಯಲಾಗುತ್ತಿದೆ.

ಇಲ್ಲಿ ಮದ್ಯ ಖರೀದಿಗಾಗಿ ಗ್ರಾಹಕರು ಮೊದಲು ಮೊಬೈಲ್ ಅಪ್ಲಿಕೇಶನ್ ಮೂಲಕ ನೋಂದಾಯಿಸಿಕೊಳ್ಳಬೇಕು, ವಿದೇಶಾಂಗ ಸಚಿವಾಲಯದಿಂದ ಕ್ಲಿಯರೆನ್ಸ್ ಕೋಡ್ ಪಡೆಯಬೇಕು ಮತ್ತು ತಮ್ಮ ಖರೀದಿ ಮೇಲೆ ಮಾಸಿಕ ಕೋಟಾಗಳನ್ನು ಪಾಲಿಸಬೇಕಿದೆ.

ಇಸ್ಲಾಂ ಧರ್ಮದಲ್ಲಿ ಮದ್ಯಪಾನಕ್ಕೆ ನಿಷೇಧವಿರುವುದರಿಂದ ಸೌದಿ ಅರೇಬಿಯಾದಲ್ಲಿ ಮದ್ಯ ಮಾರಾಟಕ್ಕೆ ಈವರೆಗೆ ಅವಕಾಶವಿರಲಿಲ್ಲ. ಪ್ರವಾಸೋದ್ಯಮ ಮತ್ತು ವ್ಯಾಪಾರವನ್ನು ಉತ್ತೇಜಿಸುವ ಸಲುವಾಗಿ ಇದೀಗ ಮುಸ್ಲಿಂ ದೇಶದಲ್ಲಿ ಮದ್ಯದಂಗಡಿ ತೆರೆಯಲು ಸೌದಿ ರಾಜಕುಮಾರ ಮೊಹಮ್ಮದ್ ಬಿನ್ ಸಲ್ಮಾನ್ ನೇತೃತ್ವದ ಆಡಳಿತ ಪ್ರಯತ್ನ ನಡೆಸುತ್ತಿದ್ದು, ಇದರಲ್ಲಿ ಈಗ ಇಂದೊಂದು ಮೈಲಿಗಲ್ಲಾಗಿದೆ.

ತೈಲದ ಬಳಿಕ ದೇಶದ ಆರ್ಥಿಕತೆಯನ್ನು ಉತ್ತೇಜಿಸಲು ವಿಷನ್ 2030 ಎಂದು ಕರೆಯಲ್ಪಡುವ ಯೋಜನೆಯನ್ನು ರೂಪಿಸಲಾಗಿದ್ದು, ಇದರಲ್ಲಿ ಹಲವಾರು ಯೋಜನೆಗಳು ಸೇರಿವೆ.

ಹೊಸ ಮದ್ಯದ ಅಂಗಡಿಯು ರಿಯಾದ್ನ ರಾಜತಾಂತ್ರಿಕ ಕ್ವಾರ್ಟರ್ನಲ್ಲಿದೆ. ರಾಯಭಾರಿಗಳು, ರಾಜತಾಂತ್ರಿಕರು ವಾಸಿಸುವ ನೆರೆಹೊರೆಯವರಿಗೆ ಮತ್ತು ಮುಸ್ಲಿಮೇತರರಿಗೆ ಕಟ್ಟುನಿಟ್ಟಿನ ನಿರ್ಬಂಧದೊಂದಿಗೆ ಮದ್ಯ ಮಾರಾಟಕ್ಕೆ ಅನುಮತಿ ನೀಡಲಾಗುತ್ತಿದೆ.

ಚೀನಾದಲ್ಲಿ ಅಗ್ನಿ ದುರಂತ: 39 ಮಂದಿ ಸಜೀವ ದಹನ

ಬೀಜಿಂಗ್: ಚೀನಾದ ಜಿಯಾಂಗ್ ಕ್ಸಿ ಪ್ರಾಂತ್ಯದಲ್ಲಿ ಅಗ್ನಿ ದುರಂತದಲ್ಲಿ ಕನಿಷ್ಠ 39 ಮಂದಿ ಸಾವನ್ನಪ್ಪಿದ್ದು, ರಕ್ಷಣಾ ಕಾರ್ಯಾಚರಣೆ ನಡೆಯುತ್ತಿದೆ ಚೀನಾದ ಆಗ್ನೇಯ ಪ್ರಾಂತ್ಯದ ಜಿಯಾಂಗ್ ಕ್ಸಿಯಲ್ಲಿ ಬುಧವಾರ ಬೆಂಕಿ ಕಾಣಿಸಿಕೊಂಡು 39 ಜನರು ಸಾವನ್ನಪ್ಪಿದ್ದಾರೆ ಎಂದು ಸ್ಥಳೀಯ ಸರ್ಕಾರ ತಿಳಿಸಿದೆ. ಪ್ರಾಂತ್ಯದ ಯುಶುಯಿ ಜಿಲ್ಲೆಯ ಅಧಿಕಾರಿಗಳ ಪ್ರಕಾರ, ಮಧ್ಯಾಹ್ನ ಶಾಪಿಂಗ್ ಪ್ರದೇಶದ ನೆಲಮಾಳಿಗೆಯಲ್ಲಿ ಬೆಂಕಿ ಕಾಣಿಸಿಕೊಂಡಿದೆ. ಜನವರಿ 24 ರಂದು ಮಧ್ಯಾಹ್ನ 3:24 ಕ್ಕೆ ಜಿಯಾಂಗ್ ಕ್ಸಿಯ ಕ್ಸಿನ್ಯುನಲ್ಲಿನ ಅಂಗಡಿಯಲ್ಲಿ ನೆಲದ ಕೆಳಮಟ್ಟದಲ್ಲಿ ಬೆಂಕಿ ಕಾಣಿಸಿಕೊಂಡಿದೆ. ಸಂಜೆ 6:40 ರ ಹೊತ್ತಿಗೆ ಅಪಘಾತದಲ್ಲಿ 25 ಜನರು ಸಾವನ್ನಪ್ಪಿದ್ದಾರೆ. ಗಾಯಗೊಂಡವರನ್ನು ಆಸ್ಪತ್ರೆಗೆ ದಾಖಲಿಸಿದ್ದು, ಚಿಕಿತ್ಸೆ ಪಡೆಯುತ್ತಿದ್ದಾರೆ. ಅಧಿಕಾರಿಗಳ ಪ್ರಕಾರ, ಶೋಧ ಮತ್ತು ರಕ್ಷಣಾ ಕಾರ್ಯಾಚರಣೆಗಳು ನಡೆಯುತ್ತಿವೆ. ಬೆಂಕಿಯ ಕಾರಣದ ಬಗ್ಗೆ ತನಿಖೆ ಮಾಡಲಾಗುತ್ತಿದೆ. 25 ಮಂದಿ ಮೃತಪಟ್ಟಿರುವುದು ದೃಢಪಟ್ಟಿದ್ದರೂ, ಅಪಘಾತದಲ್ಲಿ ಗಾಯಗೊಂಡವರ ಸಂಖ್ಯೆಯ ಬಗ್ಗೆ ಸ್ಥಳೀಯ ಸರ್ಕಾರ ಇನ್ನೂ ಅಂದಾಜು ಮಾಡಿಲ್ಲ. ಸುಮಾರು 39 ಮಂದಿ ಸಾವನ್ನಪ್ಪಿದ್ದಾರೆ ಎನ್ನಲಾಗಿದೆ.

ಮರುಏಕೀಕರಣದ ಕಮಾನು ಧ್ವಂಸಗೊಳಿಸಿದ ಉತ್ತರಕೊರಿಯಾ

ಪ್ಯೋಂಗ್ಯಾಂಗ್: ದಕ್ಷಿಣ ಕೊರಿಯಾದ ಜತೆ ಮರು ಏಕೀಕರಣದ ಉದ್ದೇಶದಿಂದ ಪ್ಯೋಂಗ್ಯಾಂಗ್ನಲ್ಲಿ ಸ್ಥಾಪಿಸಲಾಗಿದ್ದ ಪ್ರಮುಖ ಸ್ಮಾರಕವನ್ನು ಅಧ್ಯಕ್ಷ ಕಿಮ್ಜಾಂಗ್ ಉನ್ ಆದೇಶದ ಮೇರೆಗೆ ಉತ್ತರ ಕೊರಿಯಾ ಧ್ವಂಸಗೊಳಿಸಿದೆ ಎಂದು ವರದಿಯಾಗಿದೆ. ದಕ್ಷಿಣ ಕೊರಿಯಾ ತನ್ನ ಪ್ರಮುಖ ಶತ್ರುವಾಗಿದ್ದು ಅದರೊಂದಿಗೆ ಮರುಏಕೀಕರಣ ಎಂದಿಗೂ ಸಾಧ್ಯವಿಲ್ಲ ಎಂದು ಕಳೆದ ವಾರ ಕಿಮ್ಜಾಂಗ್ ಹೇಳಿಕೆ ನೀಡಿದ್ದರು ಮತ್ತು ಮರುಏಕೀಕರಣದ ಕಮಾನು 'ಕೊಳಕು ಸ್ಮಾರಕ'ವಾಗಿದ್ದು ಅದರ ಅಗತ್ಯವಿಲ್ಲ ಎಂದಿದ್ದರು. 2000ನೇ ಇಸವಿಯಲ್ಲಿ ನಡೆದಿದ್ದ ಅಂತರ್-ಕೊರಿಯಾ ಶೃಂಗಸಭೆಯ ಬಳಿಕ ಸ್ಥಾಪಿಸಲಾಗಿದ್ದ 30 ಮೀಟರ್ ಎತ್ತರದ ಸ್ಮಾರಕವು 'ರಾಷ್ಟ್ರೀಯ ಪುನರೇಕೀಕರಣಕ್ಕಾಗಿ 3 ಚಾರ್ಟರ್ ಗಳ ಸ್ಮಾರಕ'ವೆಂದು ಹೆಸರಾಗಿತ್ತು. ಅದನ್ನು ಧ್ವಂಸಗೊಳಿಸುವ ಫೋಟೋವನ್ನು ಉಪಗ್ರಹಗಳು ರವಾನಿಸಿವೆ ಎಂದು ದಕ್ಷಿಣ ಕೊರಿಯಾದ ಮೂಲಗಳನ್ನು ಉಲ್ಲೇಖಿಸಿ ಸ್ಥಳೀಯ ಮಾಧ್ಯಮಗಳು ವರದಿ ಮಾಡಿದೆ. ಈ ಮಧ್ಯೆ, ಉತ್ತರ ಕೊರಿಯಾ ಬುಧವಾರ ಹಳದಿ ಸಮುದ್ರದತ್ತ ಹಲವು ಕ್ರೂಸ್ ಕ್ಷಿಪಣಿಗಳನ್ನು ಪ್ರಯೋಗಿಸಿದೆ ಎಂದು ದಕ್ಷಿಣ ಕೊರಿಯಾದ ರಕ್ಷಣಾ ಪಡೆ ಹೇಳಿದೆ. ಬುಧವಾರ ಬೆಳಿಗ್ಗೆ ಸುಮಾರು 7 ಗಂಟೆಗೆ ಸರಣಿ ಕ್ರೂಸ್ ಕ್ಷಿಪಣಿಗಳನ್ನು ಉತ್ತರ ಕೊರಿಯಾ ಪ್ರಯೋಗಿಸಿರುವುದನ್ನು ನಮ್ಮ ರಕ್ಷಣಾ ಪಡೆ ಪತ್ತೆಹಚ್ಚಿದ್ದು ಈ ಬಗ್ಗೆ ಅಮೆರಿಕದ ಗುಪ್ತಚರ ಅಧಿಕಾರಿಗಳ ಜತೆ ನಿಕಟ ಪರಿಶೀಲನೆ ನಡೆಸಲಾಗುತ್ತಿದೆ ಎಂದು ದಕ್ಷಿಣ ಕೊರಿಯಾ ಹೇಳಿದೆ.

Postal Registration No.KA/BGW-1823/2019-2021, Posted at Patrika Channel, RMS Bhavan, Bengaluru PSO, Mysore Road, Bengaluru- 560020, RNI No.KARKAN/2002/08054

‘ಲವ್ ರೀಸೆಟ್’ ಅಂತಿದ್ದಾರೆ ನಟಿ ಸಂಜನಾ ಬುರ್ಲಿ

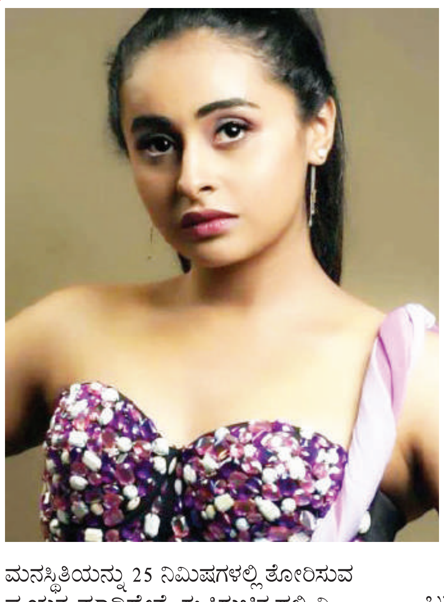

ಹಿರಿತೆರೆಯಲ್ಲಿ ಮೊದಲ ಚಿತ್ರ ನಿರ್ದೇಶಿಸುವವರು ಮೊದಲು ಕಿರುಚಿತ್ರದ ಮೂಲಕ ತಮ್ಮ ಪ್ರತಿಭೆ ಪ್ರದರ್ಶಿಸುತ್ತಾರೆ. ಎಷ್ಟೋ ಕಿರುಚಿತ್ರಗಳು ಜನರ ಮನಸ್ಸಿಗೆ ಹತ್ತಿರವಾಗಿರುವುದು ಹೌದು. ಅಂತಹ ವಿಭಿನ್ನ ಕಿರುಚಿತ್ರ ಲವ್ ರೀಸೆಟ್ ಇತ್ತೀಚೆಗೆ ಬಿಡುಗಡೆಯಾಗಿದೆ. ಶ್ರೀಗಣೇಶ್ ನಿರ್ದೇಶಿಸಿ, ಪುಟ್ಟಕ್ಕನ ಮಕ್ಕಳು ಖ್ಯಾತಿಯ ಪವನ್ ಕುಮಾರ್ ಹಾಗೂ ಸಂಜನಾ ಬುರ್ಲಿ ನಾಯಕ, ನಾಯಕಿಯಾಗಿ ನಟಿಸಿರುವ ಈ ಕಿರುಚಿತ್ರದ ಪ್ರೀಮಿಯರ್ ಹಾಗೂ ಪತ್ರಿಕಾಗೋಷ್ಠಿ ಇತ್ತೀಚೆಗೆ ನಡೆಯಿತು. ಪುಟ್ಟಕ್ಕನ ಮಕ್ಕಳು ಧಾರಾವಾಹಿ ತಂಡದವರು, ಬಿಗ್ ಬಾಸ್ ಖ್ಯಾತಿಯ ಸ್ನೇಹಿತ್, ಭೂಮಿ ಶೆಟ್ಟಿ, ರಮೇಶ್ ಪಂಡಿತ್, ಕಲಾಗಂಗೋತ್ರಿ ಮಂಜು, ಪದ್ಮಕಲಾ ಸೇರಿದಂತೆ ಅನೇಕ ಗಣ್ಯರು ಪ್ರೀಮಿಯರ್ ಗೆ ಆಗಮಿಸಿ ತಂಡಕ್ಕೆ ಶುಭ ಕೋರಿದರು.

ಪ್ರದರ್ಶನದ ನಂತರ ಮಾತನಾಡಿದ ನಿರ್ದೇಶಕ ಶ್ರೀಗಣೇಶ್, ನಾನು ಮೂಲತಃ ಐಟಿ ಉದ್ಯೋಗಿ. ಸಿನಿಮಾ ಮಾಡಬೇಕೆಂಬ ಆಸೆಯಿದೆ. ಅದರ ಪೂರ್ವಭಾವಿಯಾಗಿ ಈ ಕಿರುಚಿತ್ರ ಮಾಡಿದ್ದೇನೆ. ಇದೊಂದು ಪ್ರೇಮ ಕಥಾನಕ. ಈಗಿನ ಪ್ರೇಮಿಗಳ ಮನಸ್ಥಿತಿಯನ್ನು 25 ನಿಮಿಷಗಳಲ್ಲಿ ತೋರಿಸುವ ಪ್ರಯತ್ನ ಮಾಡಿದ್ದೇನೆ. ಈ ಕಿರುಚಿತ್ರದಲ್ಲಿ ವಿ. ನಾಗೇಂದ್ರ ಪ್ರಸಾದ್ ಬರೆದಿರುವ ‘‘ಅನುರಾಗದ ನೆನಪೀಗ ಕೊನೆಯಾಗಲಿ’ ಎಂಬ ಸುಂದರವಾದ ಹಾಡೊಂದಿದೆ. ಸರಿಗಮಪ ಖ್ಯಾತಿಯ ಸುನೀಲ್, ಅನನ್ಯ ಪ್ರಕಾಶ್ ದನಿಯಾಗಿರುವ ಈ ಹಾಡಿಗೆ ಜೋಯಲ್ ಹಾಗೂ ಅಭಿಲಾಶ್ ಸಂಗೀತ ನೀಡಿದ್ದಾರೆ ಎಂದು ತಿಳಿಸಿದರು.

ಪುಟ್ಟಕ್ಕನ ಮಕ್ಕಳು ಧಾರಾವಾಹಿ ಮುರಳಿ ಪಾತ್ರವನ್ನು ಎಲ್ಲರೂ ಮೆಚ್ಚಿಕೊಂಡಿದ್ದಾರೆ. ಸಿನಿಮಾದಲ್ಲೂ ನಟಿಸುವ ಆಸಯಿದೆ. ಈ ಕಿರುಚಿತ್ರದಲ್ಲಿ ಅಮರ್ ನನ್ನ ಪಾತ್ರದ ಹೆಸರು. ಪ್ರೀತಿ ಹಾಗೂ ಕೆರಿಯರ್ ವಿಷಯ ಬಂದಾಗ ಹುಡುಗ ಯಾವುದನ್ನು ಆಯ್ಕೆ ಮಾಡಿಕೊಳ್ಳುತ್ತಾನೆ ಎಂಬುದನ್ನು ನಿರ್ದೇಶಕರು ಇದರಲ್ಲಿ ತೋರಿಸಿದ್ದಾರೆ ಎಂದು ನಾಯಕ ಪವನ್ ಕುಮಾರ್ ತಿಳಿಸಿದರು. ಕಥೆ ಬಹಳ ಡಿಫರೆಂಟ್ ಆಗಿದೆ. ನನ್ನ ಪಾತ್ರ ಕೂಡ ಚೆನ್ನಾಗಿದೆ ನೋಡಿ ಹಾರೈಸಿ ಎಂದರು ನಾಯಕಿ ಸಂಜನ ಬುರ್ಲಿ.

ಛಾಯಾಗ್ರಾಹಕ ಪ್ರಜ್ವಲ್ ಭಾರದ್ವಾಜ್ ಸೇರಿದಂತೆ ಅನೇಕ ತಂತ್ರಜ್ಞರು ಕಿರುಚಿತ್ರದ ಬಗ್ಗೆ ಮಾತನಾಡಿದರು. ರಂಜಿತ್ ಶಂಕರೇಗೌಡ ಸಹ ನಿರ್ದೇಶಕರ ಜವಾಬ್ದಾರಿಯನ್ನು ವಹಿಸಿಕೊಂಡಿದ್ದಾರೆ.

ಕಾನೂನು ಕ್ರಮದ ಎಚ್ಚರಿಕೆ ನೀಡಿದ ದರ್ಶನ್ ಪತ್ನಿ ವಿಜಯಲಕ್ಷ್ಮಿ

ದನಿ ಎತ್ತುವ ಸಮಯ ಬಂದಿದೆ

ನಟ ದರ್ಶನ್ ಪತ್ನಿ ವಿಜಯಲಕ್ಷ್ಮಿ, ಪವಿತ್ರಾ ಗೌಡ ವಿರುದ್ಧ ಕಾನೂನು ಕ್ರಮ ಕೈಗೊಳ್ಳುವ ಎಚ್ಚರಿಕೆ ನೀಡಿದ್ದಾರೆ. ವಿಜಯಲಕ್ಷ್ಮಿ ಅವರು ದರ್ಶನ್ ಹಾಗೂ ತಮ್ಮ ಪುತ್ರ ವಿನೀತ್ ಜೊತೆಗಿನ ಚಿತ್ರವೊಂದನ್ನು ಸಾಮಾಜಿಕ ಜಾಲತಾಣದಲ್ಲಿ ಹಂಚಿಕೊಂಡು ‘ಕುಟುಂಬವೇ ಎಲ್ಲ’ ಎಂದು ಕ್ಯಾಪ್ಷನ್ ನೀಡಿದ್ದರು. ಅದಾದ ಕೆಲವೇ ಹೊತ್ತಿನಲ್ಲಿ ಪವಿತ್ರಾ ಗೌಡ ಸಹ, ತಮ್ಮ ಹಾಗೂ ದರ್ಶನ್?ರ ಹಲವು ಚಿತ್ರಗಳನ್ನು ಸಾಮಾಜಿಕ ಜಾಲತಾಣದಲ್ಲಿ ಹಂಚಿಕೊಂಡು, ‘ನಮ್ಮ ಸಂಬಂಧಕ್ಕೆ 10 ವರ್ಷವಾಯಿತು. ಇನ್ನೂ ಹಲವು ವರ್ಷ ಜೊತೆಗೆ ಸಾಗಬೇಕು’ ಎಂದು ಕ್ಯಾಪ್ಷನ್ ನೀಡಿದ್ದರು.

ಬಳಿಕ ಮತ್ತೆ ಸಾಮಾಜಿಕ ಜಾಲತಾಣದಲ್ಲಿ ಪೋಸ್ಟ್ ಹಂಚಿಕೊಂಡ ವಿಜಯಲಕ್ಷ್ಮಿ ದರ್ಶನ್, ‘ಈ ಮಹಿಳೆಗೆ ಪ್ರಜ್ಞೆ ಇದ್ದಿದ್ದರೆ ಬೇರೊಬ್ಬರ ಗಂಡನ ಚಿತ್ರವನ್ನು ಪೋಸ್ಟ್ ಮಾಡುತ್ತಿರಲಿಲ್ಲ. ಈ ಕಾರ್ಯ ಆಕೆಯ ನೈತಿಕತೆ ಮತ್ತು ಆದರ್ಶ ಎಂಥಹದ್ದು ಎಂದು ತೋರಿಸುತ್ತದೆ. ವ್ಯಕ್ತಿಯೊಬ್ಬ ವಿವಾಹಿತನೆಂದು ತಿಳಿದಿದ್ದರೂ ಸಹ ಈಕೆ ತನ್ನ ವೈಯಕ್ತಿಕ ಅಗತ್ಯಗಳಿಗಾಗಿ ಮತ್ತು ಲಾಭಕ್ಕಾಗಿ ಹತ್ತಿರವಾಗುತ್ತಾಳೆ. ಖುಷಿ ಗೌಡ, ಪವಿತ್ರಾ ಮತ್ತು ಸಂಜಯ್ ಸಿಂಗ್ ಅವರ ಮಗಳು ಎಂಬುದನ್ನು ಸ್ಪಷ್ಟವಾಗಿ ಸಾಬೀತು ಮಾಡುತ್ತವೆ ಈ ಚಿತ್ರಗಳು. ನಾನು ಸಾಮಾನ್ಯವಾಗಿ ವೈಯಕ್ತಿಕ ವಿಷಯಗಳ ಬಗ್ಗೆ ಮಾತನಾಡಲು ಸಾಮಾಜಿಕ ಮಾಧ್ಯಮವನ್ನು ಬಳಸುವುದಿಲ್ಲ. ಆದರೆ ಈಗ ನನ್ನ ಕುಟುಂಬದ ಹಿತದೃಷ್ಟಿಯಿಂದ ಧ್ವನಿ ಎತ್ತುವ ಸಮಯ ಬಂದಿದೆ ಎಂದು ನಾನು ಭಾವಿಸುತ್ತೇನೆ. ಇಡೀ ಸಮಾಜಕ್ಕೆ ತಪ್ಪು ಚಿತ್ರಣ ನೀಡಲು ಯತ್ನಿಸುವವರ ವಿರುದ್ಧ ಕಠಿಣ ಕಾನೂನು ಕ್ರಮ ಕೈಗೊಳ್ಳಲಾಗುವುದು’ ಎಂದು ಎಚ್ಚರಿಕೆ ನೀಡಿದ್ದಾರೆ. ಪವಿತ್ರಾ ಗೌಡ ಹಾಗೂ ಅವರ ಪತಿ ಸಂಜಯ್ ಸಿಂಗ್ ರ ಹಳೆಯ ಚಿತ್ರಗಳನ್ನು ವಿಜಯಲಕ್ಷ್ಮಿ ದರ್ಶನ್ ತಮ್ಮ ಸಂದೇಶದೊಂದಿಗೆ ಹಂಚಿಕೊಂಡಿದ್ದಾರೆ.

ಪವಿತ್ರಾ ಗೌಡ ಹಾಗೂ ದರ್ಶನ್ ಕಳೆದ ಕೆಲ ವರ್ಷಗಳಿಂದಲೂ ಆತ್ಮೀಯವಾಗಿದ್ದರೆಂಬುದು ಗುಟ್ಟಲ್ಲ. ಆದರೆ ಹೀಗೆ ಬಹಿರಂಗವಾಗಿ ಪವಿತ್ರಾ ಗೌಡ, ದರ್ಶನ್ ಜೊತೆಗಿನ ತಮ್ಮ ಚಿತ್ರಗಳನ್ನು ಹಂಚಿಕೊಂಡಿರಲಿಲ್ಲ. ಪುತ್ರಿ ಖುಷಿ ಗೌಡ ಹುಟ್ಟುಹಬ್ಬದಂದು ದರ್ಶನ್ ಜೊತೆಗೆ ತಮ್ಮ ಪುತ್ರಿ ಹುಟ್ಟುಹಬ್ಬ ಆಚರಿಸಿದ ವಿಡಿಯೋ ಒಂದನ್ನು ಹಂಚಿಕೊಂಡಿದ್ದರು. ಆಗ ವಿಜಯಲಕ್ಷ್ಮಿ ದರ್ಶನ್ ಅವರು ಯಾವುದೇ ಪೋಸ್ಟ್ ಹಾಕಿರಲಿಲ್ಲ. ಆದರೆ ಈಗ ಪವಿತ್ರಾ, ತಮ್ಮ ಹಾಗೂ ದರ್ಶನ್ ರ ಚಿತ್ರಗಳನ್ನು ಹಂಚಿಕೊಂಡ ಬಳಿಕ ವಿಜಯಲಕ್ಷ್ಮಿ ಅಸಧಾನ ಸ್ಫೋಟಿಸಿದ್ದು, ಕಾನೂನು ಕ್ರಮದ ಎಚ್ಚರಿಕೆ ನೀಡಿದ್ದಾರೆ.

ಹಿಂದೆ ದರ್ಶನ್ ರ ಹುಟ್ಟುಹಬ್ಬದಂದು, ನಟಿ ಮೇಘಾ ಶೆಟ್ಟಿ, ದರ್ಶನ್ ಜೊತೆಗೆ ತಾವು ಹಾಗೂ ಪವಿತ್ರಾ ಗೌಡ ಇರುವ ಚಿತ್ರಗಳನ್ನು ಹಂಚಿಕೊಂಡಿದ್ದರು. ಆಗ ವಿಜಯಲಕ್ಷ್ಮಿ ದರ್ಶನ್ ಅವರು ಸಾಮಾಜಿಕ ಜಾಲತಾಣದ ಮೂಲಕ ಅಸಮಾಧಾನ ಹೊರಹಾಕಿದ್ದರು. ಕೂಡಲೇ ಮೇಘಾ ಶೆಟ್ಟಿ ಆ ಚಿತ್ರಗಳನ್ನು ಡಿಲೀಟ್ ಮಾಡಿದ್ದರು.

ಖುಷಿ ಹುಟ್ಟು ಹಬ್ಬಕ್ಕೆ ‘ಫುಲ್ ಮೀಲ್ಸ್’ ಪೋಸ್ಟರ್

ಸಂಕಷ್ಟಕರ ಗಣಪತಿ, ಪಿಆರ್‌ಕೆ ಪ್ರೊಡಕ್ಷನ್ಸ್ ನ ಫ್ಯಾಮಿಲಿ ಪ್ಯಾಕ್ ಚಿತ್ರಗಳ ನಾಯಕ ನಟ ಲಿಖಿತ್ ಶೆಟ್ಟಿ ನಟಿಸಿ ನಿರ್ಮಿಸುತ್ತಿರುವ ಫುಲ್ ಮೀಲ್ಸ್ ಚಿತ್ರದ ನಾಯಕಿ ಖುಷಿ ರವಿ ಹುಟ್ಟು ಹಬ್ಬದ ಅಂಗವಾಗಿ ಚಿತ್ರತಂಡ ಬರ್ತ್ ಡೇ ಪೋಸ್ಟರ್ ಅನ್ನು ಬಿಡುಗಡೆ ಮಾಡಿದೆ. ಇತ್ತೀಚೆಗಷ್ಟೇ ಚಿತ್ರೀಕರಣ ಮುಗಿಸಿ, ಕುಂಬಳಕಾಯಿ ಶಾಸ್ತ್ರ ಮುಗಿಸಿದ ಚಿತ್ರತಂಡ, ಚಿತ್ರೀಕರಣ ಕೊನೆಯ ದಿನ, ಖುಷಿ ರವಿ ಅವರನ್ನು ನೆನಪಿಸಿಕೊಂಡ ತಕ್ಷಣ ಯಾವ ತಿನ್ನುವ ಪದಾರ್ಥ ನೆನಪಾಗುತ್ತದೆ ಎಂಬ ವಿಭಿನ್ನ ಪ್ರಶ್ನೆಗೆ ತಮ್ಮ ಅಭಿಪ್ರಾಯ ವ್ಯಕ್ತ ಪಡಿಸಿ, ಆ ವಿಡಿಯೋವನ್ನು ಖುಷಿ ರವಿ ಅವರಿಗೆ ಉಡುಗೊರೆಯಾಗಿ ನೀಡಿದ್ದಾರೆ.

ಚಿತ್ರದ ಮತ್ತೋರ್ವ ನಾಯಕಿ ತೇಜಸ್ವಿನಿ ಶರ್ಮ ಈ ವೀಡಿಯೋದ ರುವಾರಿಯಾಗಿದ್ದು, ತನ್ನ ಸಹನಟಿ ಮತ್ತು ಸ್ನೇಹಿತೆಗೆ ಹುಟ್ಟು ಹಬ್ಬಕ್ಕೆ ವಿಶೇಷ ಉಡುಗೊರೆ ನೀಡಿದ್ದಾರೆ. ವೆಡ್ಡಿಂಗ್ ಫೋಟೋಗ್ರಾಫರ್ ಸುತ್ತ ಸುತ್ತುವ ಕಥಾ ಹಂದರವನ್ನು ಹೊಂದಿರುವ ‘ಫುಲ್ ಮೀಲ್ಸ್’ ನಲ್ಲಿ ಖುಷಿ ರವಿ ‘ಪೂಜಾ’ ಹೆಸರಿನ ಪಾತ್ರ ನಿರ್ವಹಿಸುತ್ತಿದ್ದು, ಇದುವರೆಗಿನ ಅವರ ಎಲ್ಲಾ ಪಾತ್ರಗಳಿಗಿಂತ ವಿಭಿನ್ನ ರೀತಿಯ ಪಾತ್ರ ಇದಾಗಿದ್ದು, ಜನರು ಪಾತ್ರವನ್ನು ಖಂಡಿತ ಇಷ್ಟಪಡುತ್ತಾರೆಂಬ ವಿಶ್ವಾಸವನ್ನು ಹೊಂದಿದ್ದಾರೆ.

ಯುವ ಪ್ರತಿಭೆ ಎನ್. ವಿನಾಯಕ ಚಿತ್ರದ ಮೂಲಕ ಮೊದಲ ಬಾರಿಗೆ ನಿರ್ದೇಶನದ ಜವಾಬ್ದಾರಿ ಹೊತ್ತಿದ್ದಾರೆ. ಹರೀಶ್ ಗೌಡ ಸಂಭಾಷಣೆ ಬರೆದಿದ್ದು, ಮನೋಹರ್ ಜೋಷಿ ಛಾಯಾಗ್ರಹಣ, ಗುರು ಕಿರಣ್ ಸಂಗೀತ, ದೀಪು ಎಸ್ ಕುಮಾರ್ ಸಂಕಲನ ಚಿತ್ರಕ್ಕಿದೆ.

ಉಳಿದಂತೆ ತಾರಾಗಣದಲ್ಲಿ ರಂಗಾಯಣ ರಘು, ವಿಜಯ್ ಚಂಡೂರ್, ರವಿ ಶಂಕರ್ ಗೌಡ, ರಾಜೇಶ್ ನಟರಂಗ, ಸುಜಯ್ ಶಾಸ್ತ್ರಿ, ಚಂದ್ರಕಲಾ ಮೋಹನ್, ಸೂರಜ್ ಲೋಕ್ರೆ, ಹೊನ್ನವಳ್ಳಿ ಕೃಷ್ಣ, ರಮೇಶ್ ಪಂಡಿತ್, ನಾಗೇಂದ್ರ ಅರಸ್, ಮೂಗು ಸುರೇಶ್ ಸೇರಿದಂತೆ ದೊಡ್ಡ ತಾರಾ ಬಳಗವೇ ಇದೆ. ಪೋಸ್ಟ್ ಪ್ರೊಡಕ್ಷನ್ ಕೆಲಸಗಳನ್ನು ಆದಷ್ಟು ಬೇಗ ಮುಗಿಸಿ, ಶೀಘ್ರದಲ್ಲೇ ಚಿತ್ರವನ್ನು ತೆರೆಗೆ ತರುವ ಉತ್ಸಾಹದಲ್ಲಿ ಚಿತ್ರತಂಡವಿದೆ.

ಮೊದಲ ಪಂದ್ಯಕ್ಕೂ ಮುನ್ನ ಪೋಸ್ ನೀಡಿದ ಟೀಮ್ ಇಂಡಿಯಾ ಆಟಗಾರರು

ಇಂಗ್ಲೆಂಡ್ ವಿರುದ್ಧದ ಮೊದಲ ಟೆಸ್ಟ್ ಪಂದ್ಯಕ್ಕೂ ಮುನ್ನ ಟೀಮ್ ಇಂಡಿಯಾ ಆಟಗಾರರು ಫೋಟೋಶೂಟ್ ನಲ್ಲಿ ಕಾಣಿಸಿಕೊಂಡಿದ್ದಾರೆ. ಅಫ್ಘಾನಿಸ್ತಾನ್ ವಿರುದ್ಧದ ಟಿ20 ಸರಣಿ ಬಳಿಕ ಭಾರತೀಯ ಆಟಗಾರರು ಇದೀಗ ಮತ್ತೊಮ್ಮೆ ದೀರ್ಘಾವಧಿ ಕ್ರಿಕೆಟ್ ಗೆ ಮರಳಿದ್ದಾರೆ. ಹೀಗಾಗಿ ಮತ್ತೊಮ್ಮೆ ವೈಟ್ ಜೆರ್ಸಿಯಲ್ಲಿ ಕಾಣಿಸಿಕೊಂಡಿರುವ ಭಾರತೀಯ ಆಟಗಾರರು ವಿಭಿನ್ನ ಸ್ಟೈಲ್ ನಲ್ಲಿ ಫೋಟೋಗೆ ಪೋಸ್ ನೀಡಿದ್ದಾರೆ. ಈ ಫೋಟೋಶೂಟ್ ವಿಡಿಯೋವನ್ನು ಬಿಸಿಸಿಐ ತನ್ನ ಅಧಿಕೃತ ಖಾತೆಯಲ್ಲಿ ಹಂಚಿಕೊಂಡಿದ್ದು, ಈ ವಿಡಿಯೋದಲ್ಲಿ ಟೀಮ್ ಇಂಡಿಯಾ ನಾಯಕ ರೋಹಿತ್ ಶರ್ಮಾ, ಮೊಹಮ್ಮದ್ ಸಿರಾಜ್, ಅಕ್ಷರ್ ಪಟೇಲ್, ಕೆಎಸ್ ಭರತ್, ರವಿಚಂದ್ರನ್ ಅಶ್ವಿನ್, ಯಶಸ್ವಿ ಜೈಸ್ವಾಲ್, ಶ್ರೇಯಸ್ ಅಯ್ಯರ್, ಕುಲ್ದೀಪ್ ಯಾದವ್, ಕೆಎಲ್ ರಾಹುಲ್, ರವೀಂದ್ರ ಜಡೇಜಾ, ಜಸ್ ಪ್ರೀತ್ ಬುಮ್ರಾ, ಅವೇಶ್ ಖಾನ್ ಹಾಗೂ ಧ್ರುವ್ ಜುರೇಲ್ ಅವರನ್ನು ಕಾಣಬಹುದು.

ವಿರಾಟ್ ಕೊಹ್ಲಿ ಇಲ್ಲ: ಭಾರತ ತಂಡದ ರನ್ ಸರದಾರ ವಿರಾಟ್ ಕೊಹ್ಲಿ ಈ ಫೋಟೋಶೂಟ್ ನಲ್ಲಿ ಕಾಣಿಸಿಕೊಂಡಿಲ್ಲ. ಇಂಗ್ಲೆಂಡ್ ವಿರುದ್ಧದ ಮೊದಲೆರಡು ಪಂದ್ಯಗಳಿಂದ ಕಿಂಗ್ ಕೊಹ್ಲಿ ಹೊರಗುಳಿದಿದ್ದಾರೆ. ವೈಯುಕ್ತಿಕ ಕಾರಣಗಳಿಂದಾಗಿ ಅವರು ಎರಡು ಪಂದ್ಯಗಳಿಂದ ಹಿಂದೆ ಸರಿದಿದ್ದು, ಮೂರನೇ ಪಂದ್ಯದ ವೇಳೆಗೆ ಭಾರತ ತಂಡವನ್ನು ಕೂಡಿಕೊಳ್ಳಲಿದ್ದಾರೆ.

ಬದಲಿ ಆಟಗಾರ ಆಯ್ಕೆ: ವಿರಾಟ್ ಕೊಹ್ಲಿ ಅಲಭ್ಯತೆಯ ಕಾರಣ ಇದೀಗ ಬದಲಿ ಆಟಗಾರನನ್ನು ಹೆಸರಿಸಿದೆ. ಅದರಂತೆ ಕಿಂಗ್ ಕೊಹ್ಲಿ ಸ್ಥಾನದಲ್ಲಿ ರಜತ್ ಪಾಟಿದಾರ್ ಆಯ್ಕೆಯಾಗಿದ್ದಾರೆ. ಪ್ರಥಮ ದರ್ಜೆ ಕ್ರಿಕೆಟ್ ನಲ್ಲಿ ಒಟ್ಟು 93 ಇನಿಂಗ್ಸ್ ಗಳನ್ನು ಆಡಿರುವ ರಜತ್ 12 ಶತಕ ಹಾಗೂ 22 ಅರ್ಧಶತಕಗಳೊಂದಿಗೆ 4000 ರನ್ ಕಲೆಹಾಕಿದ್ದಾರೆ. ಅಲ್ಲದೆ ಭಾರತ ಎ ತಂಡದ ಪರ ಕೂಡ ಮಿಂಚಿದ್ದರು. ಹೀಗಾಗಿ ವಿರಾಟ್ ಕೊಹ್ಲಿ ಬದಲಿಗೆ ರಜತ್ ಪಾಟಿದಾರ್ ಗೆ ಟೀಮ್ ಇಂಡಿಯಾದಲ್ಲಿ ಅವಕಾಶ ನೀಡಲಾಗಿದೆ.

ಭಾರತ-ಇಂಗ್ಲೆಂಡ್ ಟೆಸ್ಟ್ ಸರಣಿ ವೇಳಾಪಟ್ಟಿ:

- **ಜನವರಿ 25 ರಿಂದ 29 – ಮೊದಲ ಟೆಸ್ಟ್ ಪಂದ್ಯ (ಹೈದರಾಬಾದ್)**
- **ಫೆಬ್ರವರಿ 2 ರಿಂದ 6 – ಎರಡನೇ ಟೆಸ್ಟ್ ಪಂದ್ಯ (ವಿಶಾಖಪಟ್ಟಣಂ)**
- **ಫೆಬ್ರವರಿ 15 ರಿಂದ 19 – ಮೂರನೇ ಟೆಸ್ಟ್ ಪಂದ್ಯ (ರಾಜ್ ಕೋಟ್)**
- **ಫೆಬ್ರವರಿ 23 ರಿಂದ 27 – ನಾಲ್ಕನೇ ಟೆಸ್ಟ್ ಪಂದ್ಯ (ರಾಂಚಿ)**
- **ಮಾರ್ಚ್ 7 ರಿಂದ 11 – ಐದನೇ ಟೆಸ್ಟ್ ಪಂದ್ಯ (ಧರ್ಮಶಾಲಾ)**

ಕೊನೆಗೂ ಭಾರತದ ವೀಸಾ ಪಡೆದ ಇಂಗ್ಲೆಂಡ್ ಯುವ ಸ್ಪಿನ್ನರ್

ಭಾರತ ಮತ್ತು ಇಂಗ್ಲೆಂಡ್ ನಡುವಿನ 5 ಪಂದ್ಯಗಳ ಟೆಸ್ಟ್ ಸರಣಿಯ ಮೊದಲ ಪಂದ್ಯದ ಇದೇ ಜನವರಿ 25 ರಿಂದ ಪ್ರಾರಂಭವಾಗಲಿದೆ. ಹೈದರಾಬಾದ್‌ನ ರಾಜೀವ್ ಗಾಂಧಿ ಕ್ರಿಕೆಟ್ ಸ್ಟೇಡಿಯಂನಲ್ಲಿ ಈ ಪಂದ್ಯ ನಡೆಯಲ್ಲಿದ್ದು, ಈ ಪಂದ್ಯಕ್ಕಾಗಿ ಇಂಗ್ಲೆಂಡ್ ಕೂಡ ತನ್ನ ತಂಡವನ್ನು ಪ್ರಕಟಿಸಿದೆ. ಈ ನಡುವೆ ಇಂಗ್ಲೆಂಡ್ ಪಾಳಯಕ್ಕೆ ಸಿಹಿ ಸುದ್ದಿಯೊಂದು ಸಿಕ್ಕಿದ್ದು, ವೀಸಾ ಸಮಸ್ಯೆಯಿಂದ ಭಾರತಕ್ಕೆ ಬರಲಾಗದೆ, ಇಂಗ್ಲೆಂಡ್‌ಗೆ ವಾಪಸ್ಸಾಗಿದ್ದ ಇಂಗ್ಲೆಂಡ್ ತಂಡದ ಯುವ ಸ್ಪಿನ್ನರ್ ಶೋಯಬ್ ಬಶೀರ್‌ಗೆ ಕೊನೆಗೂ ಭಾರತದ ವೀಸಾ ಸಿಕ್ಕಿದೆ. ಈ ಮಾಹಿತಿಯನ್ನು ಸ್ವತಃ ಇಂಗ್ಲೆಂಡ್ ಕ್ರಿಕೆಟ್ ಮಂಡಳಿಯೇ ನೀಡಿದೆ. ಆದರೆ ಈಗಾಗಲೇ ಮೊದಲ ಟೆಸ್ಟ್ ಪಂದ್ಯಕ್ಕೆ ತಂಡವನ್ನು ಪ್ರಕಟಿಸುವ ಕಾರಣ ಶೋಯಬ್ ಬಶೀರ್ ಮೊದಲ ಟೆಸ್ಟ್ ಪಂದ್ಯವನ್ನು ಆಡಲು ಸಾಧ್ಯವಿಲ್ಲ.

ವೀಸಾ ಸಮಸ್ಯೆ ಪರಿಹಾರ: ವಾಸ್ತವವಾಗಿ ಇಂಗ್ಲೆಂಡ್ ತಂಡ ಭಾರತಕ್ಕೆ ಬರುವ ಮುನ್ನ ಅಬುಧಾಬಿಗೆ ತೆರಳಿತ್ತು. ಅಲ್ಲಿ ಕೆಲವು ದಿನಗಳ ಕಾಲ ಅಭ್ಯಾಸ ನಡೆಸಿತ್ತು. ಆ ಬಳಿಕ ತಂಡ ಕಳೆದ ಭಾನುವಾರ ಅಬುಧಾಬಿಯಿಂದ ಮೊದಲ ಟೆಸ್ಟ್ ನಡೆಯುವ ಹೈದರಾಬಾದ್ ಗೆ ವಿಮಾನ ಹತ್ತಿತ್ತು. ಆದರೆ ಇಂಗ್ಲೆಂಡ್ ತಂಡದಲ್ಲಿ ಆಯ್ಕೆಯಾಗಿದ್ದ ಪಾಕಿಸ್ತಾನ ಮೂಲದ ಯುವ ಸ್ಪಿನ್ನರ್ ಶೋಯಬ್ ಬಶೀರ್ ಗೆ ಭಾರತಕ್ಕೆ ಬರಲು ವೀಸಾ ಅನುಮತಿ ಸಿಕ್ಕಿರಲಿಲ್ಲ. ಆದರೆ ಮೊದಲ ಟೆಸ್ಟ್ ಪಂದ್ಯದ ವೇಳೆಗೆ ಅವರು ತಂಡವನ್ನು ಸೇರಿಕೊಳ್ಳುವ ಭರವಸೆಯನ್ನು ತಂಡದ ನಾಯಕ ಬೆನ್ ಸ್ಟೋಕ್ಸ್ ವ್ಯಕ್ತಪಡಿಸಿದ್ದರು. ಆದರೆ ಅದು ಸಾಧ್ಯವಾಗಿರಲಿಲ್ಲ.

ಇಂದು ತಂಡವನ್ನು ಪ್ರಕಟಿಸಿದ ಬಳಿಕ ಮಾತನಾಡಿದ್ದ ಸ್ಟೋಕ್ಸ್, ಶೋಯಬ್ ಬಶೀರ್ ಗೆ ವೀಸಾ ಸಿಕ್ಕಿಲ್ಲ. ಹೀಗಾಗಿ ಅವರು ಮೊದಲ ಟೆಸ್ಟ್ ಪಂದ್ಯವನ್ನು ಆಡಲು ಸಾಧ್ಯವಾಗುತ್ತಿಲ್ಲ. ಅಲ್ಲದೆ ಅವರು ದುಬೈನಿಂದ ಸೀದಾ ಮನೆಗೆ ವಾಪಸ್ಸಾಗಿದ್ದಾರೆ ಎಂಬ ಮಾಹಿತಿ ನೀಡಿದರು. ಆ ಬಳಿಕ ಬ್ರಿಟನ್ ಸರ್ಕಾರ ಕೂಡ ಈ ಬಗ್ಗೆ ಬೇಗನೆ ನಿರ್ಧಾರಕ್ಕೆ ಬರುವಂತೆ ಭಾರತ ಸರ್ಕಾರವನ್ನು ಕೇಳಿಕೊಂಡಿತ್ತು. ಅದರಂತೆ ಈಗ ಭಾರತದ ವೀಸಾ ಪಡೆದಿರುವ ಶೋಯಬ್ ಬಶೀರ್ ಇಷ್ಟರಲ್ಲೇ ತಂಡವನ್ನು ಸೇರಿಕೊಳ್ಳಲಿದ್ದಾರೆ.

ಬಿಜೆಪಿಗೆ ವಾಪಸ್ ಆಗುವಂತೆ ಜಗದೀಶ್ ಶೆಟ್ಟರ್‌ಗೆ ಬಂಪರ್ ಆಫರ್

ಬೆಂಗಳೂರು: ವಿಧಾನಸಭೆ ಚುನಾವಣೆ ಸಂದರ್ಭದಲ್ಲಿ ಬಿಜೆಪಿ ತೊರೆದು ಕಾಂಗ್ರೆಸ್ ಸೇರಿದ್ದ ಮಾಜಿ ಸಿಎಂ ಜಗದೀಶ್ ಶೆಟ್ಟರ್ ಅವರನ್ನು ವಾಪಸ್ ಕರೆದುಕೊಳ್ಳುವ ಕಾರ್ಯಗಳು ನಡೆದಿವೆ. ಶೆಟ್ಟರ್ ಜತೆ ಮಾತುಕತೆ ನಡೆಸಬಹುದು ಎಂಬ ಹಸಿರು ನಿಶಾನೆಯನ್ನು ಪಕ್ಷದ ವರಿಷ್ಠರು ರಾಜ್ಯ ನಾಯಕರಿಗೆ ನೀಡಿದ್ದಾರೆ ಎಂದು ಮೂಲಗಳಿಂದ ತಿಳಿದುಬಂದಿದೆ. ಈ ಹಿನ್ನೆಲೆಯಲ್ಲಿ ಕೆಲ ನಾಯಕರು ಶೆಟ್ಟರ್ ಮನವೊಲಿಕೆ ಮುಂದಾಗಿದ್ದಾರೆ. ಅಲ್ಲದೇ ಅವರಿಗೆ ಈ ಬಾರಿಯ ಲೋಕಸಭಾ ಟಿಕೆಟ್ ಆಫರ್ ನೀಡಿದ್ದಾರೆ ಎನ್ನಲಾಗಿದೆ.

ಶೆಟ್ಟರ್ ಮನವೊಲಿಕೆ ಏಕೆ?: ಕಳೆದ ವಿಧಾನಸಭಾ ಚುನಾವಣೆ ವೇಳೆ ಕೊನೆಯ ಕ್ಷಣದಲ್ಲಿ ಟಿಕೆಟ್ ತಪ್ಪಿಸಿದ್ದರಿಂದ ಕೋಪಗೊಂಡ ಶೆಟ್ಟರ್ ಅವರು ತಮಗೆ ಅನ್ಯಾಯವಾಗಿದೆ ಎಂದು ಆಕ್ರೋಶಗೊಂಡು ಬಿಜೆಪಿ ತೊರೆದು ಕಾಂಗ್ರೆಸ್ ಸೇರ್ಪಡೆಯಾಗಿದ್ದರು. ಆ ಚುನಾವಣೆಯಲ್ಲಿ ಕಾಂಗ್ರೆಸ್ ಅಭ್ಯರ್ಥಿಯಾಗಿ ಸ್ಪರ್ಧಿಸಿ ಸೋಲುಂಡರೂ ಸಹ ಕೆಲ ಕ್ಷೇತ್ರಗಳಲ್ಲಿ ಬಿಜೆಪಿ ಅಭ್ಯರ್ಥಿಗಳ ಸೋಲಿಗೆ ಶೆಟ್ಟರ್ ವರ್ಚಸ್ಸು ಸಹ ಒಂದು ರೀತಿಯಲ್ಲಿ ಕಾರಣವಾಗಿದೆ. ಇದು ಹೈಕಮಾಂಡ್ ಗಮನಕ್ಕೆ ಬಂದಿದ್ದರಿಂದ ಇದೀಗ ಲೋಕಸಭೆ ಚುನಾವಣೆ ಹಿನ್ನೆಲೆಯಲ್ಲಿ ಅವರನ್ನು ಮನವೊಲಿಸಿ ವಾಪಸ್ ಪಕ್ಷಕ್ಕೆ ಕರೆತರುವ ಬಗ್ಗೆ ರಾಜ್ಯ ನಾಯಕರ ಜತೆ ಚರ್ಚಿಸಿದ್ದಾರೆ ಎಂದು ಬಲ್ಲ ಮೂಲಗಳು ತಿಳಿಸಿವೆ.

ರಾಜ್ಯದ 28 ಲೋಕಸಭಾ ಕ್ಷೇತ್ರಗಳಲ್ಲಿ ಅತಿಹೆಚ್ಚು ಸ್ಥಾನಗಳನ್ನು ಗೆಲ್ಲಲು ಬಿಜೆಪಿ ರಣತಂತ್ರ ರೂಪಿಸುತ್ತಿದೆ. ಹೀಗಾಗಿ, ಜಗದೀಶ್ ಶೆಟ್ಟರ್ ಅವರನ್ನು ವಾಪಸ್ ಕರೆತಂದರೆ ಅದು ಅನುಕೂಲವಾಗಬಹುದು ಎಂಬ ಲೆಕ್ಕಾಚಾರವನ್ನು ಪಕ್ಷದ ಸಂಸದೀಯ ಮಂಡಳಿ ಸದಸ್ಯರಾಗಿರುವ ಮಾಜಿ ಮುಖ್ಯಮಂತ್ರಿ ಬಿ.ಎಸ್ .ಯಡಿಯೂರಪ್ಪ, ರಾಜ್ಯಾಧ್ಯಕ್ಷ ಬಿ.ವೈ.ವಿಜಯೇಂದ್ರ ಅವರು ಹಾಕಿದ್ದಾರೆ. ಕೇಂದ್ರ ಸಂಸದೀಯ ವ್ಯವಹಾರಗಳ ಸಚಿವ ಹಾಗೂ ಧಾರವಾಡ ಕ್ಷೇತ್ರದ ಸಂಸದ ಪ್ರಹ್ಲಾದ್ ಜೋಶಿ ಅವರು ತಮ್ಮ ಚುನಾವಣೆಯ ಹಿನ್ನೆಲೆಯಲ್ಲಿ ಶೆಟ್ಟರ್ ವಾಪಸ್ ಬರಲಿ ಎಂಬ ನಿರೀಕ್ಷೆ ಹೊಂದಿದ್ದಾರೆ ಎನ್ನಲಾಗಿದೆ.

ಲೋಕಸಭಾ ಟಿಕೆಟ್ ಆಫರ್: ಹೌದು?ವಿಧಾಸಭಾ ಟಿಕೆಟ್ ನಿರಾಕರಿಸಿದ್ದರಿಂದ ಬಿಜೆಪಿ ತೊರೆದು ಕಾಂಗ್ರೆಸ್ ಸೇರಿದ್ದ ಜಗದೀಶ್ ಶೆಟ್ಟರ್ ಅವರನ್ನು ವಾಪಸ್ ಕರೆತರಲು ಲೋಕಸಭಾ ಟಿಕೆಟ್ ಆಫರ್ ನೀಡಿದ್ದಾರೆ ಎಂದು ತಿಳಿದುಬಂದಿದೆ. ಬೆಳಗಾವಿ ಅಥವಾ ಹಾವೇರಿ ಲೋಕಸಭಾ ಕ್ಷೇತ್ರದ ಟಿಕೆಟ್ ನೀಡುವ ಬಗ್ಗೆ ಮಾತುಕತೆಗಳು ನಡೆದಿವೆ ಎನ್ನಲಾಗುತ್ತಿದೆ. ಬೆಳಗಾವಿಯಲ್ಲಿ ಶೆಟ್ಟರ್ ತಮ್ಮದೇಯಾದ ವರ್ಚಸ್ಸು ಇಟ್ಟುಕೊಂಡಿದ್ದಾರೆ. ಈಗಾಗಲೇ ತಮ್ಮ ಬೀಗರಾದ ಸುರೇಶ್ ಅಂಗಡಿ ನಿಧನದ ಬಳಿಕ ಎದುರಾದ ಬೆಳಗಾವಿ ಲೋಕಸಭಾ ಉಪಚುನಾವಣೆಯಲ್ಲಿ ಮಂಗಳಾ ಅಂಗಡಿ ಅವರನ್ನು ಗೆಲ್ಲಿಸಿಕೊಂಡು ಬಂದಿದ್ದರು. ಆದರೆ, ಈ ಬಾರಿ ಬಿಜೆಪಿಗೆ ಕೊಂಚ ಕಷ್ಟಕರವಾಗಿದೆ. ಮಂಗಳ ಅಂಗಡಿಯವರು ಹೇಳಿಕೊಳ್ಳುವಷ್ಟು ಆ್ಯಕ್ಟೀವ್ ಇಲ್ಲ ಎನ್ನುವ ಮಾತುಗಳು ಕೇಳಿಬಂದಿವೆ. ಹೀಗಾಗಿ ಬೆಳಗಾವಿಗೆ ಹೊಸ ಅಭ್ಯರ್ಥಿಯ ಹುಡುಕಾಟ ನಡೆಸಿದ್ದು, ಈ ಸಂದರ್ಭದಲ್ಲಿ ಶೆಟ್ಟರ್ ಹೆಸರು ಕೇಳಿಬಂದಿದೆಯಂತೆ.

ಒಂದು ವೇಳೆ ಶೆಟ್ಟರ್‌ಗೆ ಟಿಕೆಟ್ ನೀಡಿದರೆ ಬಿಜೆಪಿ ಗೆಲುವು ಸುಲಭವಾಗಲಿದೆ. ಯಾಕಂದ್ರೆ ಬೆಳಗಾವಿಯಲ್ಲಿ ಲಿಂಗಾಯತ ಮತಗಳು ಸಹ ಅಧಿಕವಾಗಿದ್ದರಿಂದ ಶೆಟ್ಟರ್‌ಗೆ ಟಿಕೆಟ್ ನೀಡಿದರೆ ಗೆಲುವು ಸುಲಭ ಎನ್ನುವ ಲೆಕ್ಕಾಚಾರಗಳು ಪಕ್ಷದಲ್ಲಿ ನಡೆದಿವೆಯಂತೆ. ಒಂದು ವೇಳೆ ಶೆಟ್ಟರ್ ಬಿಜೆಪಿ ಸೇರ್ಪಡೆಗೆ ಒಪ್ಪಿ ಬೆಳಗಾವಿ ಬೇಡ ಹಾವೇರಿ ಲೋಕಸಭಾ ಕ್ಷೇತ್ರದ ಟಿಕೆಟ್‌ಗೆ ಬೇಡಿಕೆ ಇಟ್ಟರೂ ಸಹ ನೀಡಲು ಬಿಜೆಪಿ ಸಿದ್ಧವಾಗಿದೆ ಎಂದು ತಿಳಿದುಬಂದಿದೆ. ಬಿಜೆಪಿ ಪಕ್ಷದಲ್ಲಿ ಶೆಟ್ಟರ್ ವಾಪಸ್ ಕರೆತರುವ ಬಗ್ಗೆ ಏನೋ ಚರ್ಚೆಗಳು ನಡೆದಿವೆ. ಆದರೆ, ಇದಕ್ಕೆ ಶೆಟ್ಟರ್ ಯಾವ ತೀರ್ಮಾನ ತೆಗೆದುಕೊಳ್ಳುತ್ತಾರೆ ಎನ್ನುವುದೇ ಕುತೂಹಲ ಮೂಡಿಸಿದೆ.

ಯಾಕಂದ್ರೆ, ಕಳೆದ ವಿಧಾನಸಭಾ ಚುನಾವಣೆ ವೇಳೆ ಕೊನೆಯ ಕ್ಷಣದಲ್ಲಿ ಟಿಕೆಟ್ ತಪ್ಪಿಸಿದ್ದರಿಂದ ಕೋಪಗೊಂಡ ಶೆಟ್ಟರ್ ಅವರು ತಮಗೆ ಅನ್ಯಾಯವಾಗಿದೆ ಎಂದು ಆಕ್ರೋಶಗೊಂಡು ಬಿಜೆಪಿ ತೊರೆದು ಕಾಂಗ್ರೆಸ್ ಸೇರ್ಪಡೆಯಾಗಿದ್ದರು. ಅಲ್ಲದೇ ಕೆಲ ಹೈಕಮಾಂಡ್ ನಾಯಕ ವಿರುದ್ಧ ಬಹಿರಂಗವಾಗಿಯೇ ಗಂಭೀರ ಆರೋಪಗಳನ್ನು ಮಾಡಿದ್ದರು. ಈ ಹಿನ್ನೆಲೆಯಲ್ಲಿ ಬಿಜೆಪಿಗೆ ಭಾರೀ ಮುಜುಗರವನ್ನುಂಟು ಮಾಡಿತ್ತು. ಈ ಎಲ್ಲಾವುಗಳನ್ನು ಮರೆತು ಶೆಟ್ಟರ್ ವಾಪ್ ಬಿಜೆಪಿಗೆ ಘರ್ ವಾಪಸಿ ಮಾಡುತ್ತಾರಾ ಎನ್ನುವುದನ್ನು ಕಾದುನೋಡಬೇಕಿದೆ.

ಜೈ ಶ್ರೀರಾಮ್ ಬಿಜೆಪಿ ಆಸ್ತಿಯಲ್ಲ

ಮೈಸೂರು: ನಾವೂ ಶ್ರೀರಾಮನ ಭಕ್ತರೇ, ಜೈ ಶ್ರೀರಾಮ್ ಬಿಜೆಪಿ ಆಸ್ತಿಯಲ್ಲ ಎಂದು ಸಿಎಂ ಸಿದ್ದರಾಮಯ್ಯ ಬಿಜೆಪಿ ವಿರುದ್ಧ ವಾಗ್ದಾಳಿ ಮಾಡಿದ್ದಾರೆ. ಜಿಲ್ಲೆಯ ಪಿರಿಯಾಪಟ್ಟಣ ತಾಲೂಕಿನ ಕೊಪ್ಪ ಗ್ರಾಮದಲ್ಲಿ ಮಾತನಾಡಿದ ಅವರು, ನಾವೂ ಶ್ರೀರಾಮನ ಘೋಷಣೆ ಕೂಗುತ್ತೇವೆ. ನನ್ನ ಹೆಸರಲ್ಲೇ ರಾಮ ಇದ್ದಾನೆ. ತಂದೆ ಹೆಸರಲ್ಲೂ ರಾಮ ಇದ್ದಾನೆ. ರಾಜ್ಯಕ್ಕೆ ಬರ ಪರಿಹಾರ ಬಿಡುಗಡೆ ಮಾಡಲು ಕೇಂದ್ರ ಸರ್ಕಾರಕ್ಕೆ ಹೇಳುವಂತೆ ಮಾಜಿ ಪ್ರಧಾನಿ ಹೆಚ್‌ಡಿ ದೇವೇಗೌಡರಿಗೆ ಮನವಿ ಮಾಡಿದ್ದೆ. ಜಾತ್ಯತೀತ ಪಕ್ಷವು ಕೋಮುವಾದಿ ಪಕ್ಷದ ಜೊತೆ ಕೈಜೋಡಿಸಿದೆ. ಅಧಿಕಾರಕ್ಕೆ ಬಂದು ಎಂಟು ತಿಂಗಳಿನಲ್ಲೇ ಐದು ಗ್ಯಾರಂಟಿ ಜಾರಿ ಮಾಡಿದ್ದೇವೆ. ಈ ಬಗ್ಗೆ ಚರ್ಚೆ ಮಾಡಲು ಬಿಜೆಪಿ ಒಂದೇ ವೇದಿಕೆಗೆ ಬರಲಿ ಎಂದು ಸವಾಲು ಹಾಕಿದ್ದಾರೆ.

ಡಿ. 23ಕ್ಕೆ ಬರ ಪರಿಹಾರ ಸಭೆ ಮಾಡುವುದಾಗಿ ಗೃಹ ಸಚಿವ ಅಮಿತ್ ಶಾ ಹೇಳಿದ್ದರು. ಜ. 24 ಆದರೂ ಮೀಟಿಂಗ್ ಮಾಡಿಲ್ಲ. ಬಿಜೆಪಿಗೆ ರೈತರ ಪರ ಕಾಳಜಿ ಇಲ್ಲ. ಸಂಸದ ಪ್ರತಾಪ್ ಸಿಂಹ ಮಾತನಾಡಿದ್ದೇ ಮಾತನಾಡಿದ್ದು.

ಕೇಂದ್ರಕ್ಕೆ ಬರ ಪರಿಹಾರಕ್ಕೆ ಮನವಿ ನೀಡಿ ಮೂರ್ನಾಲ್ಕು ತಿಂಗಳಾಯಿತು. ಪ್ರತಾಪ್ ಸಿಂಹ ನಾಚಿಗೆ ಮಾನ ಮರ್ಯಾದೆ ಇಲ್ಲ. ಪ್ರಧಾನಿಯನ್ನು ಭೇಟಿ ಮಾಡಿದ್ದಾಗಲೂ ನೆನಪಿಸಿದ್ದೆ. ಮಾಜಿ ಸಿಎಂ ಬಿಎಸ್ ಯಡಿಯೂರಪ್ಪ ರೈತರ ಮಗನಂತೆ. ಹಾಗಾದರೆ ನಾನು ಯಾರ ಮಗ? ರೈತನ ಮಗನಲ್ವಾ ಎಂದು ಪ್ರಶ್ನಿಸಿದ್ದಾರೆ.

ಪೆಟ್ರೋಲ್, ಗೊಬ್ಬರ ಬೆಲೆ ಜಾಸ್ತಿ: ಇದು ಬಿಜೆಪಿ ಕೊಡುಗೆ

ಮಹಾತ್ಮ ಗಾಂಧಿ ಹೇಳುವ ರಾಮನನ್ನು ನಾವು ಪೂಜಿಸುವುದು. ಪಿತೃ ವಾಕ್ಯ ಪರಿಪಾಲನೆ ಮಾಡಿದ ರಾಮನನ್ನು ಪೂಜಿಸುತ್ತೇವೆ. ರಾಮನ ಬಗ್ಗೆ ಮಾತನಾಡದಿದ್ದರೆ ಹಿಂದೂ ವಿರೋಧಿ ಅಂತಾರೆ. ರಾಮನ ಬಗ್ಗೆ ಮಾತನಾಡಿದರೆ ಈಗ ಬುದ್ಧಿ ಬಂತಲ್ಲಾ ಅಂತಾರೆ. ಮಿಸ್ಟರ್ ನರೇಂದ್ರ ಮೋದಿ ನಮ್ಮ ಜನ ದಡ್ಡರಲ್ಲ. ಗ್ಯಾಸ್ ಬೆಲೆ, ಪೆಟ್ರೋಲ್ ಬೆಲೆ, ಗೊಬ್ಬರ ಬೆಲೆ ಜಾಸ್ತಿಯಾಗಿದೆ. ಇದು ದೇಶಕ್ಕೆ ಬಿಜೆಪಿ ಕೊಡುಗೆಯಾಗಿದೆ ಎಂದು ವಾಗ್ದಾಳಿ ಮಾಡಿದ್ದಾರೆ.

Printed, Published & Owned by N.Venugopal Krishna, Printed at DASHAPRAMATHI MUDRANALAYA, No.433/1, Chikkavitalenahalli Village, Thagachagere Post, Kasaba Hobli, Channapatna Taluk, Ramanagar District, Pin-562160. Published at No.15, Ground Floor, 12th Block, 5th Main, Kumara Park (West), Behind BDA Head Office, Bengaluru-560020. Editor: N.Venugopal Krishna, Mobile No.+91 94835 89085, email: sanjemugilu@gmail.com