ಸಂಪುಟ: 21, ಸಂಚಿಕೆ: 115, ಪುಟಗಳು: 8, ಭಾನುವಾರ, 4 ಫೆಬ್ರವರಿ 2024 RNI NO. KARKAN/2002/08054
epaper: www.sanjemugilu.com

ವೇಣು ಸಾರಥ್ಯದಲ್ಲಿ...

ಸುದ್ದಿಗಳ ಹೊನಲು

ಸಂಜೆ ಮುಗಿಲು

ಕನ್ನಡ ಪ್ರಾದೇಶಿಕ ಸಂಜೆ ದಿನಪತ್ರಿಕೆ

ಬೆಂಗಳೂರು। ಬೆಂಗಳೂರು ಗ್ರಾಮಾಂತರ। ಕೋಲಾರ। ಚಿಕ್ಕಬಳ್ಳಾಪುರ। ರಾಮನಗರ। ಮಂಡ್ಯ। ಮೈಸೂರು। ಚಾಮರಾಜನಗರ

ಸುಭಾಷಿತ

ಸ್ವಲ್ಪ ಉಳ್ಳವನು ಬಡವನಲ್ಲ;
ಇನ್ನೂ ಬೇಕೆನ್ನುವವನು ಬಡವ

। ಸೆಬೇಕಾ

ಪಂಚಾಂಗ

(ಭಾನುವಾರ 4, ಫೆಬ್ರವರಿ -2024)

- ಸಂವತ್ಸರ : ಶೋಭಕೃತ್
- ಋತು : ಹೇಮಂತ
- ಅಯನ : ಉತ್ತರಾಯಣ
- ಮಾಸ : ಪುಷ್ಯ
- ಪಕ್ಷ : ಕೃಷ್ಣ
- ತಿಥಿ : ನವಮಿ
- ನಕ್ಷತ್ರ : ವಿಶಾಖಾ
- ರಾಹುಕಾಲ: 4:54 : 6:21
- ಗುಳಿಕಕಾಲ: 3:27 : 4:54
- ಯಮಗಂಡಕಾಲ: 12:33 : 2:00

ಬೆಂಗಳೂರಿನ ವಿದ್ಯಾ ಸಂಸ್ಥೆಗೆ ಬಾಂಬ್ ಬೆದರಿಕೆ ಇ-ಮೇಲ್
ದೂರು ದಾಖಲು

ಬೆಂಗಳೂರು: ಸಿಲಿಕಾನ್ ಸಿಟಿಯಲ್ಲಿ ಇ-ಮೇಲ್ ಮೂಲಕ ಬಾಂಬ್ ಬೆದರಿಕೆ ಹಾಕುವ ಪ್ರವೃತ್ತಿ ಮುಂದುವರೆದಿದೆ. ನಗರದಲ್ಲಿ ಮತ್ತೊಂದು ವಿದ್ಯಾ ಸಂಸ್ಥೆಗೆ ಬಾಂಬ್ ಬೆದರಿಕೆ ಮೇಲ್ ಬಂದಿದೆ. Sahukarisrinuvasarao65@gmail.com ಎಂಬ ಇ-ಮೇಲ್ ಮೂಲಕ ಕೇಂದ್ರೀಯ ವಿದ್ಯಾಲಯ ಭಾರತೀಯ ವಿದ್ಯಾಸಂಸ್ಥೆಗೆ ಬಾಂಬ್ ಬೆದರಿಕೆ ಬಂದಿದೆ. ಸದ್ಯ ಪೊಲೀಸ್ ಹಾಗು ಬಾಂಬ್ ಸ್ಕ್ವಾಡ್ ಪರಿಶೀಲನೆ ನಡೆಸಿದ್ದಾರೆ. ಘಟನೆ ಸಂಬಂಧ ಯಶವಂತಪುರ ಪೊಲೀಸ್ ಠಾಣೆಯಲ್ಲಿ ದೂರು ದಾಖಲಾಗಿದೆ.

ಸ್ಕೂಲ್ ಒಳಗೆ ಬಾಂಬ್ ಇಟ್ಟಿದ್ದೀವಿ. ಬೆಳಗ್ಗೆ 10:20ಕ್ಕೆ ಬ್ಲಾಸ್ಟ್ ಆಗುತ್ತೆ ಎಂದು ಆಗಂತಕರು ಮೇಲ್ ಮಾಡಿ ಬೆದರಿಸಿದ್ದಾರೆ.

ಪುಟ 2

ವಿದ್ಯುತ್ ಕಂಬಕ್ಕೆ ಡಿಕ್ಕಿಯಾಗಿ ಹಳ್ಳಕ್ಕೆ ಬಿದ್ದ ಕಾರು; ಮೂವರು ಸಾವು

ಮಂಡ್ಯ: ವಿದ್ಯುತ್ ಕಂಬಕ್ಕೆ ಡಿಕ್ಕಿಯಾಗಿ ಹಳ್ಳಕ್ಕೆ ಬಿದ್ದ ಕಾರಿನಲ್ಲಿದ್ದ ಮೂವರು ಸಾವನ್ನಪ್ಪಿದ ಘಟನೆ ಮಂಡ್ಯ ಜಿಲ್ಲೆಯ ಕೆ.ಆರ್.ಪೇಟೆ ತಾಲೂಕಿನ ಅಕ್ಕಿಹೆಬ್ಬಾಳು ಗ್ರಾಮದ ಸೇತುವೆ ಬಳಿ ನಿನ್ನೆ ತಡರಾತ್ರಿ ನಡೆದಿದೆ. ಕೆ.ಆರ್.ಪೇಟೆ ನಿವಾಸಿಗಳಾದ ಅನಿಕೇತನ್ (30), ಪವನ್ ಶೆಟ್ಟಿ (32) ಹಾಗೂ ಚಿರಂಜೀವಿ (32) ಮೃತಪಟ್ಟವರಾಗಿದ್ದು, ಘಟನೆಯಲ್ಲಿ ಸಾಗರ್ ಎಂಬಾತನಿಗೆ ಗಂಭೀರ ಗಾಯಗಳಾಗಿವೆ. ಕೆ.ಆರ್.ಪೇಟೆಯಿಂದ ಅಕ್ಕಿಹೆಬ್ಬಾಳು ಗ್ರಾಮಕ್ಕೆ ತೆರಳುತ್ತಿದ್ದಾಗ ಅಪಘಾತ ಸಂಭವಿಸಿದ್ದು ಕೆ.ಆರ್.ಪೇಟೆ ಗ್ರಾಮಾಂತರ ಪೊಲೀಸ್ ಠಾಣೆಯಲ್ಲಿ ಪ್ರಕರಣ ದಾಖಲಾಗಿದೆ.

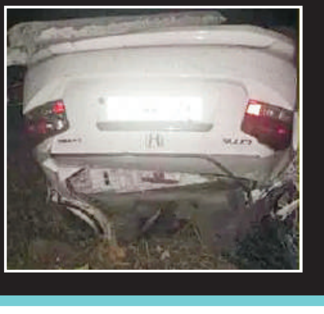

ಸಂಕ್ಷಿಪ್ತ ಸುದ್ದಿ

ಯಾದಗಿರಿಯಲ್ಲಿ ಪಡಿತರ ಅಕ್ಕಿಗೆ ಕನ್ನ
ಅಕ್ಕಿ ವಶ

ಯಾದಗಿರಿ: 2 ಕೋಟಿ ರೂ. ಮೌಲ್ಯದ 6,077 ಕ್ವಿಂಟಲ್ ಪಡಿತರ ಅಕ್ಕಿ ಕಳ್ಳತನ ಪ್ರಕರಣದ ತನಿಖೆ ನಡೆಯುತ್ತಿರುವ ಹೊತ್ತಿನಲ್ಲೇ ಮತ್ತೊಂದು ಪ್ರಕರಣ ಯಾದಗಿರಿಯಲ್ಲಿ ಬೆಳಕಿಗೆ ಬಂದಿದೆ.ರಾಜ್ಯ ಸರ್ಕಾರದ ಅನ್ನಭಾಗ್ಯ ಯೋಜನೆಯಡಿ ವಿತರಿಸುವ ಪಡಿತರ ಅಕ್ಕಿಗೆ ಕನ್ನ ಹಾಕಿರುವ ಘಟನೆ ರಾಯಚೂರಿನ ಸುರಪುರದಲ್ಲಿ ನಡೆದಿದೆ.

ಪುಟ 2

ನರೇಗಲ್ ಪೊಲೀಸರಿಂದಲೇ ವಿದ್ಯಾರ್ಥಿನಿಗೆ
ಕಿರುಕುಳ

ಗದಗ: ಪೊಲೀಸ್ ಠಾಣೆ ಬಳಿ ಕಾಲೇಜು ವಿದ್ಯಾರ್ಥಿನಿಗೆ ನರೇಗಲ್ ಪಿಎಸ್ಐ ಕಿರುಕುಳ ನೀಡಿದ ಆರೋಪ ಕೇಳಿ ಬಂದಿದೆ. ಕಾಲೇಜಿಗೆ ಹೋಗುವ ವಿದ್ಯಾರ್ಥಿನಿಜೊತೆ ಅನುಚಿತ ವರ್ತನೆ ತೋರಿದ್ದಾರೆ ಎನ್ನಲಾಗುತ್ತಿದೆ. ನರೇಗಲ್ ಪೊಲೀಸ್ ಠಾಣೆಯ ಪಿಎಸ್ಐ ನಿಖಿಲ್ ಕಾಂಬ್ಳೆ, ಕಾನ್ಸ್ ಟೇಬಲ್ ಶಂಕರ್ ನಾಲಕರ್ ವಿರುದ್ಧ ಯುವತಿ ಆರೋಪ ಮಾಡಿದ್ದಾಳೆ. ಸದ್ಯ ಸೂಕ್ತ ಕ್ರಮ ಕೈಗೊಳ್ಳುವಂತೆ ವಿದ್ಯಾರ್ಥಿನಿ ಮನವಿ ಮಾಡಿದ್ದಾಳೆ.

ಗದಗ ಜಿಲ್ಲೆಯ ಗಜೇಂದ್ರಗಡ ತಾಲೂಕಿನ ನರೇಗಲ್ ಪೊಲೀಸ್ ಠಾಣೆಯ ಪಿಎಸ್ಐ ನಿಖಿಲ್ ಕಾಂಬ್ಳೆ, ಕಾನ್ಸ್ ಟೇಬಲ್ ಶಂಕರ್ ನಾಲಕರ್ ವಿರುದ್ಧ ಯುವತಿ ಗಂಭೀರ ಆರೋಪ ಮಾಡಿದ್ದಾಳೆ. ಪಿಎಸ್ ಐ ಅನಿಲ್ ಕಾಲೇಜಿಗೆ ಹೋಗುವ ವಿದ್ಯಾರ್ಥಿನಿ ಜೊತೆಗೆ ಅನುಚಿತ ವರ್ತನೆ ತೋರಿದ್ದಾರೆ. ನರೇಗಲ್ ಬಸ್ ನಿಲ್ದಾಣ ಹಾಗೂ ಪೊಲೀಸ್ ಠಾಣೆ ಬಳಿ ವಿದ್ಯಾರ್ಥಿನಿಗೆ ಕಿರುಕುಳ ನೀಡಿದ್ದಾರೆ. ಬೇರೆ ಯುವತಿಯರ ಜೊತೆ ಸೇರಿ

ಪುಟ 2

ವಿಶೇಷ ಸ್ಥಾನಮಾನ ಕೋರಿ ಬೀದಿಗಿಳಿದ ಲಡಾಖ್ ಜನತೆ
ಅಂಗಡಿ ಮುಚ್ಚಿ ಪ್ರತಿಭಟನೆ

ಲಡಾಖ್: ಚಳಿಯನ್ನೂ ಲೆಕ್ಕಿಸದೆ ಲಡಾಖ್ ಜನತೆ ಬೀದಿಗಿಳಿದಿದ್ದಾರೆ, ಅಂಗಡಿ ಮುಂಗಟ್ಟುಗಳು ಮುಚ್ಚಿವೆ, ಜನರು ಪ್ರತಿಭಟನಾ ಮೆರವಣಿಗೆ ನಡೆಸುತ್ತಿದ್ದಾರೆ. ಸಂವಿಧಾನದ 6ನೇ ಶೆಡ್ಯೂನ್ ಅಡಿಯಲ್ಲಿ ರಾಜ್ಯದ ಸ್ಥಾನಮಾನ ನೀಡುವುದು ಹಾಗೂ ಸಾಂವಿಧಾನಿಕ ರಕ್ಷಣೆಗಾಗಿ ಒತ್ತಾಯಿಸಿ ಸಾವಿರಾರು ಜನರು ರಸ್ತೆಗಿಳಿದಿದ್ದಾರೆ. ಈ ಪ್ರತಿಭಟನೆಯನ್ನು ಲೇಹ್ ಅಪೆಕ್ಸ್ ಬಾಡಿ ಮತ್ತು ಕಾರ್ಗಿಲ್ ಡೆಮಾಕ್ರಟಿಕ್ ಅಲಯನ್ಸ್ ಜಂಟಿಯಾಗಿ ಆಯೋಜಿಸಿವೆ.

ಲಡಾಖ್‌ಗೆ ರಾಜ್ಯ ಸ್ಥಾನಮಾನ, ಸಂವಿಧಾನದ ಆರನೇ ಶೆಡ್ಯೂಲ್‌ನ ಅನುಷ್ಠಾನ ಮತ್ತು ಲೇಹ್ ಮತ್ತು ಕಾರ್ಗಿಲ್ ಜಿಲ್ಲೆಗಳಿಗೆ ಪ್ರತ್ಯೇಕ ಸಂಸತ್ತು ಸ್ಥಾನಗಳನ್ನು ಒತ್ತಾಯಿಸುವ ಘೋಷಣೆಗಳನ್ನು ಕೂಗಿದ್ದಾರೆ. ಲೇಹ್ ಅಪೆಕ್ಸ್ ಬಾಡಿ ಮತ್ತು ಕಾರ್ಗಿಲ್ ಡೆಮಾಕ್ರಟಿಕ್ ಅಲೈಯನ್ಸ್‌ನ ಪ್ರತಿನಿಧಿಗಳೊಂದಿಗೆ ಎರಡನೇ ಸುತ್ತಿನ ಮಾತುಕತೆ ನಡೆಸುವುದಾಗಿ ಕೇಂದ್ರದ ಘೋಷಣೆಯ ಹೊರತಾಗಿಯೂ ರಾಜ್ಯದಲ್ಲಿ ಬಂದ್ ಆಚರಿಸಲಾಯಿತು.

ಪುಟ 2

ರಾಜ್ಯದ ಸ್ಥಾನಮಾನಕ್ಕಾಗಿ ಪ್ರತಿಭಟನೆ

ಲಡಾಖ್‌ನ ನಿವಾಸಿಗಳು ಕೇಂದ್ರಾಡಳಿತ ಪ್ರದೇಶದಲ್ಲಿ ಸುದೀರ್ಘ ಅಧಿಕಾರಶಾಹಿ ಆಡಳಿತದ ಬಗ್ಗೆ ಅತೃಪ್ತಿ ವ್ಯಕ್ತಪಡಿಸಿದ್ದಾರೆ ಮತ್ತು ಈ ಪ್ರದೇಶವನ್ನು ಆಳಲು ತಮ್ಮ ಪ್ರತಿನಿಧಿಗಳನ್ನು ಆಯ್ಕೆ ಮಾಡಲು ಸಾಧ್ಯವಾಗುವ ಸಂಪೂರ್ಣ ರಾಜ್ಯತ್ವ ಮಾತ್ರ ತಮ್ಮ ಬೇಡಿಕೆಗಳನ್ನು ಪೂರೈಸುತ್ತದೆ ಎಂದು ಪ್ರತಿಪಾದಿಸಿದ್ದಾರೆ.

ಚುನಾವಣೆ ಸಮೀಪಿಸುತ್ತಿದ್ದಂತೆ ಮಂಡ್ಯದಲ್ಲಿ ಬಿಜೆಪಿ ಅಲರ್ಟ್

ಮಂಡ್ಯ: ಲೋಕಸಭೆ ಚುನಾವಣೆಗೆ ಬಿಜೆಪಿ-ಜೆಡಿಎಸ್ ಮೈತ್ರಿ ಮಾಡಿಕೊಂಡಿದ್ದು, ಮಂಡ್ಯ ಕ್ಷೇತ್ರದ ಟಿಕೆಟ್‌ಗಾಗಿ ಮೈತ್ರಿ ಪಕ್ಷಗಳ ನಡುವೆ ಪೈಪೋಟಿ ನಡೆಯುತ್ತಿದೆ. ಈ ನಡುವೆ ಮಂಡ್ಯದಲ್ಲಿ ಅಲರ್ಟ್ ಆದ ಬಿಜೆಪಿ ಇಂದು ಕಾರ್ಯಕಾರಿಣಿ ಸಭೆ ನಡೆಸಲು ಮುಂದಾಗಿದೆ. ಮಂಡ್ಯ ಟಿಕೆಟ್ ಸುಮಲತಾ ಅವರಿಗೇ ನೀಡಬೇಕು, ಜೆಡಿಎಸ್‌ಗೆ ಯಾಕೆ ನೀಡಬೇಕು ಎಂದು ಬಹಿರಂಗವಾಗಿ ಹೇಳಿಕೆ ನೀಡಿರುವ ಮಾಜಿ ಸಚಿವ ಕೆಸಿ ನಾರಾಯಣಗೌಡ ಸೇರಿದಂತೆ ಹಲವು ನಾಯಕರು ಈ ಸಭೆಯಲ್ಲಿ ಭಾಗಿಯಾಗಲಿದ್ದಾರೆ.

ಚುನಾವಣೆಗೆ ತಯಾರಿ ನಡೆಸಲು ಜಿಲ್ಲಾಧ್ಯಕ್ಷ ಡಾ.ಇಂದ್ರೇಶ್ ನೇತೃತ್ವದಲ್ಲಿ ಇಂದು ಬಿಜೆಪಿ ಕಾರ್ಯಕಾರಿಣಿ ಸಭೆ ನಡೆಯಲಿದೆ. ಪಾಂಡವಪುರದಲ್ಲಿ ಬೆಳಿಗ್ಗೆ 11 ಗಂಟೆಗೆ ನಡೆಯುವ ಈ ಸಭೆಯಲ್ಲಿ ಮಾಜಿ ಸಚಿವ ನಾರಾಯಣಗೌಡ, ಮಾಜಿ ಶಾಸಕರಾದ ಪ್ರೀತಮ್ ಗೌಡ, ರಾಮದಾಸ್ ಸೇರಿದಂತೆ ಹಲವರು ಭಾಗಿಯಾಗಲಿದ್ದಾರೆ.

ಪುಟ 2

ತುಮಕೂರು ಲೋಕಸಭಾ ಬಿಜೆಪಿ ಟಿಕೆಟ್ ಮೇಲೆ ವಿ.ಸೋಮಣ್ಣ ಕಣ್ಣು

ತುಮಕೂರು: ಈ ಲೋಕಸಭಾ ಕ್ಷೇತ್ರದ ಮೇಲೆ ಕಣ್ಣಿಟ್ಟಿರುವ ಮಾಜಿ ಸಚಿವ ವಿ.ಸೋಮಣ್ಣ ಅವರು, ಇತ್ತೀಚೆಗಷ್ಟೇ ಕೇಂದ್ರ ಗೃಹಸಚಿವ ಅಮಿತ್ ಶಾ ಅವರನ್ನು ಭೇಟಿಯಾಗಿ ಮಾತುಕತೆ ನಡೆಸಿದ್ದರು. ಲೋಕಸಭೆ ಚುನಾವಣೆಯಲ್ಲಿ ಸ್ಪರ್ಧೆ ಮಾಡುವಂತೆ ಅಮಿತ್ ಶಾ ಮನವಿ ಮಾಡಿದ್ದರು. ಅದರಂತೆ, ಕ್ಷೇತ್ರದಲ್ಲಿ ಸದ್ದಿಲ್ಲದೇ ಹಲವು ಮುಖಂಡರನ್ನ ಭೇಟಿಯಾಗುತ್ತಿದ್ದಾರೆ.

ಪುಟ 2

ಪಿತೂರಿಗೆ ಬಲಿಯಾಗಿ ನಾನು, ಪ್ರೀತಂ ವಿಷಕಂಠರಾಗಿದ್ದೇವೆ

ಹಾಸನ: ಚಿಕ್ಕಮಗಳೂರಿನಲ್ಲಿ ನಾನು ಹಾಗೂ ಹಾಸನದಲ್ಲಿ ಪ್ರೀತಂಗೌಡ ಕೆಲಸ ಮಾಡಿಯೂ ರಾಜಕೀಯ ಪಿತೂರಿಗೆ ಬಲಿಯಾಗಿದ್ದೇವೆ ಎಂದು ಮಾಜಿ ಸಚಿವ ಸಿ.ಟಿ.ರವಿ ಹೇಳಿದ್ದಾರೆ.

ಹಾಸನ ನಗರದ ಸೀತಾರಾಮಾಂಜನೇಯ ಸಭಾಭವನದಲ್ಲಿ ನಡೆದ ಬಿಜೆಪಿ ಜಿಲ್ಲಾ ಕಾರ್ಯಕಾರಿಣಿ ಸಭೆಯಲ್ಲಿ ಅವರು ಮಾತನಾಡಿದ್ದಾರೆ. ಈ ವೇಳೆ ನಮ್ಮನ್ನು ಕೆಲಸ ಮಾಡಿಲ್ಲ ಎಂದು ಯಾರೂ ದೂರುವುದಿಲ್ಲ. ಆದರೂ ನಾವಿಬ್ಬರೂ ರಾಜಕೀಯ ಪಿತೂರಿಗೆ ಬಲಿಯಾಗಿದ್ದೇವೆ ಎಂದು ಅವರು ಹೇಳಿದ್ದಾರೆ.

ಚಿಕ್ಕಮಗಳೂರಿನಲ್ಲಿ ಜೆಡಿಎಸ್ 2018ರ ಚುನಾವಣೆಯಲ್ಲಿ 40 ಸಾವಿರ ವೋಟು ಪಡೆದಿತ್ತು. ಕಳೆದ ಚುನಾವಣೆಯಲ್ಲಿ ಕೇವಲ 1700 ವೋಟು ಪಡೆದಿದೆ. ಹಾಗೆಯೇ ಹಾಸನದಲ್ಲಿ ಕಾಂಗ್ರೆಸ್ ಅಂದು 38 ಸಾವಿರ ಮತ ಪಡೆದಿತ್ತು. ಈಗ 4 ಸಾವಿರ ಮತ ಮಾತ್ರ ಗಳಿಸಿದೆ. ಹೀಗಾಗಿ ರಾಜಕೀಯ ಪಿತೂರಿ ಹೇಗೆ ನಡೆದಿದೆ ಎಂದು ಬಿಡಿಸಿ ಹೇಳಬೇಕಿಲ್ಲ. ಸಂಬಂಧ ಕೆಡಬಾರದು ಎಂದು ನಾವು ವಿಷಕಂಠರಾಗಿದ್ದೇವೆ ಎಂದು ಪರೋಕ್ಷವಾಗಿ ಜೆಡಿಎಸ್ ವಿರುದ್ಧವೂ ಅಸಮಾಧಾನ ಹೊರ ಹಾಕಿದ್ದಾರೆ.

ಈಗಲೇ ಎಲ್ಲವನ್ನೂ ಬಿಡಿಸಿ ಹೇಳಲು ಆಗುವುದಿಲ್ಲ. ಎಲ್ಲಿ, ಏನು, ಹೇಗೆ, ಪಿತೂರಿ ನಡೆಯಿತು ಎಂದು ಗೊತ್ತು. ಎಲ್ಲವನ್ನೂ ಹೊಟ್ಟೆಯಲ್ಲಿ ಇಟ್ಟುಕೊಂಡಿದ್ದೇವೆ. ನಾವು ಅಷ್ಟು ಅಮಾಯಕರಲ್ಲ. ನಾವು ತತ್ವದ ಮೇಲೆ ನಂಬಿಕೆ ಇಟ್ಟವರು. ನಾನು ದೇಶ ಮೊದಲು ಎಂದು ಕೆಲಸ ಮಾಡ್ತಿದ್ದೇನೆ. ಮೋದಿ ಅವರ ಚಿತ್ರ ಕಣ್ಮುಂದೆ ಬರಬೇಕು. ಆ ಕಾರಣಕ್ಕಾಗಿ ಎಲ್ಲವನ್ನೂ ಸಹಿಸಿಕೊಂಡಿದ್ದೇನೆ ಎಂದಿದ್ದಾರೆ.

ಪುಟ 2

ಮೂಸೆವಾಲಾ ಹಂತಕರಿಗೆ ಸಹಾಯ ಮಾಡಿದ್ದ ಲಾರೆನ್ಸ್ ಬಿಷ್ಣೋಯ್
ಆಪ್ತನ ಬಂಧನ

ಪಂಜಾಬ್: ಗಾಯಕ ಸಿಧು ಮೂಸೆವಾಲಾ ಹಂತಕರಿಗೆ ಸಹಾಯ ಮಾಡಿದ್ದ ಆರೋಪದ ಮೇಲೆ ಗ್ಯಾಂಗ್ ಸ್ಟರ್ ಲಾರೆನ್ಸ್ ಬಿಷ್ಣೋಯ್ ಆಪ್ತನನ್ನು ಪಂಜಾಬ್ ನಲ್ಲಿ ಬಂಧಿಸಲಾಗಿದೆ. ಮಣಿಮಜ್ರಾದ ಗೋಬಿಂದಪುರ ಮೊಹಲ್ಲಾದ ಜತೀಂದರ್ ಸಿಂಗ್ ಎಂಬಾತನೊಂದಿಗೆ ಮನದೀಪ್ ಸಿಂಗ್ ಅಲಿಯಾಸ್ ಛೋಟಾ ಮಣಿಯನ್ನು ಬಂಧಿಸಲಾಗಿದೆ.

ಪುಟ 2

ಪ್ರತಿಷ್ಠಿತ ಆಸ್ಪತ್ರೆಗಳ ಒಕ್ಕೂಟದ ಸಾರಥಿಯಾಗ್ತಾರಾ ಡಾ.ಸಿ.ಎನ್ ಮಂಜುನಾಥ್

ಬೆಂಗಳೂರು: ಕಳೆದ ಜನವರಿ 31ರಂದು ಜಯದೇವ ಆಸ್ಪತ್ರೆ ನಿರ್ದೇಶಕರ ಸ್ಥಾನದಿಂದ ನಿವೃತ್ತಿ ಹೊಂದಿದ್ದ ಡಾ.ಸಿ.ಎನ್ ಮಂಜುನಾಥ್ ಅವರ ಹೆಗಲಿಗೆ ಮತ್ತೊಂದು ಮಹತ್ತರ ಜವಾಬ್ದಾರಿಗೆ ಚಿಂತನೆ ನಡೆದಿದ್ದು, ಅದಕ್ಕೆ ಡಾ.ಮಂಜುನಾಥ್ ಸಹ ಗ್ರೀನ್ ಸಿಗ್ನಲ್ ಕೊಟ್ಟಿದ್ದಾರೆ.

ಹೌದು. ಜಯದೇವ ಆಸ್ಪತ್ರೆಯ ತಮ್ಮ ಸುಧೀರ್ಘ 16 ವರ್ಷಗಳ ಸೇವೆಯಿಂದ ನಿವೃತ್ತಿಯಾಗಿದ್ದ ಡಾ.ಸಿ.ಎನ್ ಮಂಜುನಾಥ್ ಅವರಿಗೆ ಮತ್ತೊಂದು ಮಹತ್ತರ ಜವಾಬ್ದಾರಿ ತೆಗೆದುಕೊಳ್ಳುವಂತೆ ಒತ್ತಡ ಹೆಚ್ಚಾಗಿದ್ದು, ಪ್ರತಿಷ್ಠಿತ ಆಸ್ಪತ್ರೆಗಳ ಒಕ್ಕೂಟದ ಸಂಪೂರ್ಣ ಜವಾಬ್ದಾರಿ ತೆಗೆದುಕೊಳ್ಳುವಂತೆ ಕೂಗು ಕೇಳಿಬಂದಿದೆ.

ರಾಜ್ಯದ ಪ್ರತಿಷ್ಠಿತ ಆಸ್ಪತ್ರೆಗಳಲ್ಲಿ ಒಂದಾದ, ಕಿಮ್ಸ್ ಆಸ್ಪತ್ರೆಗಳು ಮತ್ತು ಒಕ್ಕಲಿಗರ ಸಂಘದ ಪ್ರತಿಷ್ಠಿತ ವೈದ್ಯಕೀಯ ಮಹಾವಿದ್ಯಾಲಯಗಳ ಮೇಲುಸ್ತುವಾರಿ ತೆಗೆದುಕೊಳ್ಳುವಂತೆ ಒಕ್ಕಲಿಗರ ಸಂಘ

ಪುಟ 2

ಕಟ್ಟಡಗಳ ತೆರಿಗೆ ಭಾರೀ ಏರಿಕೆ
ವರ್ತಕರಿಂದ ಅಂಗಡಿ ಬಂದ್

ಚಿಕ್ಕಮಗಳೂರು: ಭಾರೀ ತೆರಿಗೆ ಏರಿಕೆ ಮಾಡಿರುವುದನ್ನು ಖಂಡಿಸಿ ಇಡೀ ಗ್ರಾಮ ಪಂಚಾಯತ್ ವ್ಯಾಪ್ತಿಯ ಅಂಗಡಿಗಳನ್ನು ಬಂದ್ ಮಾಡಿ ಸರ್ಕಾರದ ವಿರುದ್ಧ ಆಕ್ರೋಶ ಹೊರಹಾಕಿರುವ ಘಟನೆ ಜಿಲ್ಲೆಯ ಕೊಪ್ಪ ತಾಲೂಕಿನ ಜಯಪುರ ಗ್ರಾಮದಲ್ಲಿ ನಡೆದಿದೆ.

ಇಷ್ಟು ವರ್ಷಗಳಿಂದ ಇಲ್ಲದ ತೆರಿಗೆಯನ್ನು ಈಗ ಏಕಾಏಕಿ ತೆರಿಗೆ ಏರಿಕೆ ಮಾಡಿರುವುದನ್ನು ಖಂಡಿಸಿ ಸ್ವಯಂಪ್ರೇರಿತವಾಗಿ ಅಂಗಡಿ-ಮುಂಗಟ್ಟು ಮುಚ್ಚಿ ವರ್ತಕರಿಂದ ಜಯಪುರ ಪಟ್ಟಣದಲ್ಲಿ ಪ್ರತಿಭಟನೆ ನಡೆಸಿದ್ದಾರೆ.

2022ರಲ್ಲಿ ಬಿಜೆಪಿ ಸರ್ಕಾರದ ಅವಧಿಯ ಆದೇಶವನ್ನು ಕಟ್ಟುನಿಟ್ಟಾಗಿ ಜಾರಿಗೆ ತರಲು ಇದೀಗ ಕಾಂಗ್ರೆಸ್ ಸರ್ಕಾರ ಗ್ರಾಮ ಪಂಚಾಯತ್ ಗಳಿಗೆ ಆದೇಶ ಹೊರಡಿಸಿದೆ. ಈ ಬಗ್ಗೆ ಪ್ರಕಟಣೆ ಹೊರಡಿಸಿರುವ ಜಯಪುರ ಗ್ರಾಮ ಪಂಚಾಯತ್ ಅಧಿಕಾರಿಗಳು ದಿಢೀರ್ ಎಂದು ತೆರಿಗೆ ಏರಿಸಿರುವುದರಿಂದ ಸುತ್ತಮುತ್ತಲಿನ ಗ್ರಾಮ ಪಂಚಾಯತ್ ವ್ಯಾಪ್ತಿಯ ಸಾರ್ವಜನಿಕರು ಹಾಗೂ ವರ್ತಕರು ಸಿಟ್ಟಿಗೆದ್ದಿದಾರೆ.

ಸರ್ಕಾರದ ಉಚಿತ ಗ್ಯಾರಂಟಿ ಯೋಜನೆಗ ಹಣ ಸಂಗ್ರಹಿಸಲು ತೆರಿಗೆಯನ್ನು ಹೆಚ್ಚಿಸಿದ್ದಾರೆ. ಈ ಪ್ರಮಾಣದಲ್ಲಿ ಏರಿಕೆ ಮಾಡಿದರೆ ನಾವು ವಸ್ತುಗಳ ದರವನ್ನು ಏರಿಸಬೇಕಾಗುತ್ತದೆ. ಇದರಿಂದ ಜನ ಸಾಮಾನ್ಯರಿಗೆ ಹೊಡೆತ ಬೀಳುತ್ತದೆ ಎಂದು ವರ್ತಕರು ಆಕ್ರೋಶ ಹೊರಹಾಕಿದ್ದಾರೆ.

ಎಷ್ಟು ಏರಿಕೆ?: ಕೃಷಿ ತೆರಿಗೆ ಸೇರಿದಂತೆ ಬಂಡವಾಳ ಆಧಾರಿತ ಕಟ್ಟಡಗಳ ಮೇಲೆ ಅಧಿಕವಾಗಿ ಸುಮಾರು ಏಳು ಪಟ್ಟು ಪ್ರಮಾಣದಲ್ಲಿ ತೆರಿಗೆ ಹೆಚ್ಚಾಗಿದ್ದು 2,500 ರೂ. ತೆರಿಗೆ ಇದ್ದ ವರ್ತಕರ ಕಟ್ಟಡಗಳಿಗೆ 14,000 ರೂ. ಹಾಗೂ 14 ಸಾವಿರ ರೂ. ಇದ್ದ ವರ್ತಕರಿಗೆ 40,000 ರೂ. ನಷ್ಟು ದಿಢೀರ್

ಪುಟ 2

ಕರ್ನಾಟಕದ ಗೃಹಜ್ಯೋತಿಗೆ ಫಿದಾ
ಬೆಸ್ಕಾಂಗೆ ಭೇಟಿ ನೀಡಿದ ತೆಲಂಗಾಣ ಅಧಿಕಾರಿಗಳು

ಬೆಂಗಳೂರು: ಕರ್ನಾಟಕದ ಗೃಹಜ್ಯೋತಿಗೆ ತೆಲಂಗಾಣ ಫಿದಾ ಆಗಿದ್ದು, ತೆಲಂಗಾಣ ಗೃಹಜ್ಯೋತಿ ಬಗ್ಗೆ ಅಧ್ಯಯನ ಮಾಹಿತು ಪಡೆಯಲು ಬೆಸ್ಕಾಂಗೆ ಭೇಟಿ ನೀಡಿ ಚರ್ಚೆ ನಡೆಸಿದೆ.

ಕರುನಾಡಿನ ಗ್ಯಾರಂಟಿ ಸ್ಕೀಮ್ ಈಗ ಬೇರೆ ರಾಜ್ಯದಲ್ಲಿಯೂ ಹವಾ ಎಬ್ಬಿಸಿದಂತೆ ಕಾಣಿಸುತ್ತಿದೆ. ಕರ್ನಾಟಕದ ಗೃಹಜ್ಯೋತಿ ಬಗ್ಗೆ ಅಧ್ಯಯನ ಮಾಹಿತಿ ಪಡೆಯಲು ಈಗ ತೆಲಂಗಾಣ ಸರ್ಕಾರ ಉತ್ಸಾಹ ತೋರುತ್ತಿದೆ.

ಕರ್ನಾಟಕದ ಗೃಹಜ್ಯೋತಿಗೆ ತೆಲಂಗಾಣ ಫಿದಾ ಆಗಿದೆ. ಕರುನಾಡಿನ ಗ್ಯಾರಂಟಿ ಈಗ ಬೇರೆ ರಾಜ್ಯದಲ್ಲಿಯೂ ಸಹ ಹವಾ ಎಬ್ಬಿಸಿದೆ. ಗೃಹಜ್ಯೋತಿ ಯಶಸ್ವಿ ಜಾರಿ ಬೆನ್ನಲ್ಲೇ ನೆರೆಯ ರಾಜ್ಯ ತೆಲಂಗಾಣದ ವಿದ್ಯುತ್ ವಿತರಣಾ ಕಂಪನಿ ಬೆಂಗಳೂರಿನ ಬೆಸ್ಕಾಂ ಕಚೇರಿಗೆ ಭೇಟಿ ನೀಡಿದೆ. ಗೃಹಜ್ಯೋತಿ ಸ್ಕೀಮ್‌ನ ಅನುಷ್ಠಾನ, ರಿಯಾಯಿತಿ ಹಾಗೂ ವಿದ್ಯುತ್ ಬಿಲ್ ಎಲ್ಲದರ ಬಗ್ಗೆಯೂ ಅಧಿಕಾರಿಗಳು ಸಮಗ್ರ ಚರ್ಚೆ ನಡೆಸಿದ್ದಾರೆ.

ಬೆಸ್ಕಾಂನ ಎಂಡಿ, ಬೆಸ್ಕಾಂ ಹಣಕಾಸು ವಿಭಾಗ ಮತ್ತು ಐಟಿ ಕಂದಾಯ ವಿಭಾಗದ ಜೊತೆ ತೆಲಂಗಾಣದ ವಿದ್ಯುತ್ ವಿತರಣ ಕಂಪನಿಯ ನಿರ್ದೇಶಕರು ಹಾಗೂ ಐಟಿ ವಿಭಾಗದವರು ಚರ್ಚೆ

ಪುಟ 2

ಮತ್ತೆ ಬಂತು ಮಳಲಿ ಮಸೀದಿ
ಆಸ್ತಿ ತನ್ನದೆಂದು ಸಾಬೀತುಪಡಿಸಲು ವಕ್ಫ್ ಬೋರ್ಡ್ ತಯಾರಿ

ಮಂಗಳೂರು: ಜ್ಞಾನವಾಪಿ ಮಸೀದಿ ವಿವಾದದ ಮಧ್ಯೆ ಇದೀಗ ಮಂಗಳೂರಿನ ಮಳಲಿ ಮಸೀದಿಯ ವಿವಾದವು ಮುನ್ನಲೆಗೆ ಬಂದಿದೆ. ಈ ಮಸೀದಿಯ ವಿಚಾರಣೆಯನ್ನು ಜಿಲ್ಲಾ ನ್ಯಾಯಾಲಯವೇ ಮಾಡಲಿ ಎಂದು ಹೈಕೋರ್ಟ್ ಆದೇಶ ನೀಡಿದೆ. ಹೀಗಾಗಿ ಇಡೀ ಪ್ರಕರಣದ ಹೊಣೆಯನ್ನು ಇದೀಗ ವಕ್ಫ್ ಬೋರ್ಡ್ ಕೈಗೆತ್ತಿಕೊಂಡಿದ್ದು, ಮಸೀದಿ ವಕ್ಫ್ ಬೋರ್ಡ್ ಆಸ್ತಿಯೆಂದು ಸಾಬೀತುಪಡಿಸಲು ಮುಂದಾಗಿದೆ.

ಕಳೆದ ವರ್ಷ ಮಂಗಳೂರಿನ ಹೊರವಲಯದ ಮಳಲಿ ಜುಮ್ಮಾ ಮಸೀದಿಯ ಅಭಿವೃದ್ಧಿ ಕಾಮಗಾರಿ ಮಾಡುತ್ತಿದ್ದ ವೇಳೆ ಮಸೀದಿಯ ಮೇಲ್ಛಾವಣಿ ಹಿಂದೂ ದೇವಸ್ಥಾನದ ಶೈಲಿಯಲ್ಲಿ ಇದೆ. ಅಲ್ಲಿ ಪಾಣಿಪೀಠ ಸೇರಿದಂತೆ ದೇವಸ್ಥಾನ ಹಲವು ಕುರುಹುಗಳಿದೆ ಎಂದು ವಿಶ್ವ ಹಿಂದೂ ಪರಿಷತ್ ಮಸೀದಿಯ ಕಾಮಗಾರಿಯನ್ನು ನಿಲ್ಲಿಸಲು ಆಕ್ಷೇಪ ಎತ್ತಿತ್ತು. ಬಳಿಕ ತಾಂಬೂಲ ಪ್ರಶ್ನೆ ಇಡಲಾಗಿತ್ತು. ಅದರಲ್ಲೂ ಮಸೀದಿಯೊಳಗೆ ಶಿವ ಸಾನಿಧ್ಯ ಇದೆ ಎಂದು ಗೊತ್ತಾಗಿತ್ತು. ಹೀಗಾಗಿ ವಿಎಚ್‌ಪಿ ಮಸೀದಿ ಕಾಮಗಾರಿಯನ್ನು ನಿಲ್ಲಿಸಬೇಕು ಜೊತೆಗೆ ಮಸೀದಿಯ ಸರ್ವೆ ಕಾರ್ಯ ನಡೆಸಬೇಕೆಂದು ಮಂಗಳೂರಿನ 3ನೇ ಹೆಚ್ಚುವರಿ ಜಿಲ್ಲಾ ಮತ್ತು ಸತ್ರ ನ್ಯಾಯಾಲಯಕ್ಕೆ ದಾವೆ ಹೂಡಿತ್ತು.

ಪುಟ 2

ದೇವೇಗೌಡರಿಗೆ ನಾನೇ ಕೇಸರಿ ಶಾಲು ಹಾಕಿ ಸ್ವಾಗತಿಸುತ್ತೇನೆ

ಉಡುಪಿ: ಮಾಜಿ ಪ್ರಧಾನಿ ದೇವೇಗೌಡರಿಗೆ ನಾನೇ ಕೇಸರಿ ಶಾಲು ಹಾಕಿ ಸ್ವಾಗತಿಸುತ್ತೇನೆ ಎಂದು ಶಾಸಕ ಯಶ್‌ಪಾಲ್ ಸುವರ್ಣ ಹೇಳಿದ್ದಾರೆ. ಉಡುಪಿಯಲ್ಲಿ ಸುದ್ದಿಗಾರರ ಜೊತೆ ಮಾತನಾಡಿದ ಅವರು, ಮಾಜಿ ಪ್ರಧಾನಿ ದೇವೇಗೌಡರು ಎನ್‌ಡಿಎ ಒಪ್ಪಿಕೊಂಡು ಮೈತ್ರಿಕೂಟದ ಜೊತೆಗಿದ್ದಾರೆ. ಕೇಸರಿ ಶಾಲು ಧರಿಸಲ್ಲ ಎಂಬುದು ಅವರ ವೈಯಕ್ತಿಕ ಹೇಳಿಕೆಯೋ ಅಥವಾ ಪಕ್ಷದ ನಿಲುವೋ ಗೊತ್ತಿಲ್ಲ. ಕುಮಾರಸ್ವಾಮಿ ಪ್ರಧಾನಿ ನರೇಂದ್ರ ಮೋದಿ ಅವರನ್ನು ಒಪ್ಪಿಕೊಂಡಿದ್ದಾರೆ. ಮೋದಿ ಕಾರ್ಯಕ್ರಮದ ಗುಣಗಾನವನ್ನು ಮಾಡುತ್ತಿದ್ದಾರೆ. ಕರ್ನಾಟಕದಲ್ಲಿ 28ಕ್ಕೆ 28 ಗೆಲ್ಲುವ ಪ್ರಯತ್ನವನ್ನು ಎನ್‌ಡಿಎ ಮಾಡುತ್ತಿದೆ.

ದೇವೇಗೌಡರ ಈ ಹೇಳಿಕೆ ಬಗ್ಗೆ ನನಗೆ ಸರಿಯಾದ ಮಾಹಿತಿ ಇಲ್ಲ. ದೇವೇಗೌಡರು ಉಡುಪಿಗೆ ಬಂದಾಗ ನಾನು ಶಾಸಕನಾಗಿ ಕೇಸರಿ ಶಾಲು ಹಾಕಿ ಸ್ವಾಗತ ಮಾಡುತ್ತೇನೆ ಎಂದು ಯಶ್‌ಪಾಲ್ ಹೇಳಿದ್ದಾರೆ.

ಅಡ್ವಾಣಿಗೆ ಭಾರತ ರತ್ನ ಗೌರವ ಸಿಕ್ಕಿರುವ ಕುರಿತು ಮಾತನಾಡಿ, ಮಾಜಿ ಉಪ ಪ್ರಧಾನಿ, ರಾಷ್ಟ್ರದ ಹಿರಿಯ ನೇತಾರ ಎಲ್.ಕೆ.ಅಡ್ವಾಣಿಗೆ ಭಾರತ ರತ್ನ ಗೌರವ ಸಿಕ್ಕಿದೆ. ದೇಶಕ್ಕೆ ಅಡ್ವಾಣಿ ಅವರ ಕೊಡುಗೆ ಬಹಳಷ್ಟು ಇದೆ. ಸಂಸದರಾಗಿ, ಗೃಹ ಸಚಿವರಾಗಿ, ಉಪ ಪ್ರಧಾನಿಗಳಾಗಿ ಕೆಲಸ ಮಾಡಿದ್ದಾರೆ. ರಥಯಾತ್ರೆಯ ಮೂಲಕ ದೇಶಾದ್ಯಂತ ಜನರ ಮನ ಗೆದ್ದವರು. ರಾಮಮಂದಿರದ ಕನಸು ನನಸಾಗುವ ಸಂದರ್ಭದಲ್ಲಿ ಅಡ್ವಾಣಿ ಅವರಿಗೆ ಭಾರತ ರತ್ನ ಗೌರವ ಸಲ್ಲಿಕೆ ಆಗಿರುವುದು ನಮಗೆ ಬಹಳ ಖುಷಿ ತಂದಿದೆ ಎಂದು ಸಂತಸ ವ್ಯಕ್ತಪಡಿಸಿದ್ದಾರೆ. ರಾಮಮಂದಿರದ ಹೋರಾಟದಲ್ಲಿ ಅಡ್ವಾಣಿ ಅವರ ಯೋಚನೆ ಮತ್ತು ಯೋಜನೆ ಬಹಳಷ್ಟು ಇತ್ತು. ರಾಮನ ಪ್ರಾಣ ಪ್ರತಿಷ್ಠೆ ಸಂದರ್ಭ ಈ ಘೋಷಣೆ ಆಗಿರುವುದು ಅಡ್ವಾಣಿ ಅವರ ಗೌರವ ಮತ್ತಷ್ಟು ಹೆಚ್ಚಿಸಿದೆ. ಪ್ರತಿಷ್ಠಾಪನೆ ಸಂದರ್ಭ ಅನಾರೋಗ್ಯದ ಪರಿಣಾಮ ಅವರು ಭಾಗವಹಿಸಿರಲಿಲ್ಲ. ಉಡುಪಿ ಜನತೆಯ ಪರವಾಗಿ ಅಡ್ವಾಣಿ ಅವರಿಗೆ ವಿಶೇಷವಾಗಿ ಅಭಿನಂದನೆ ಸಲ್ಲಿಸುತ್ತೇನೆ. ರಥಯಾತ್ರೆಯ ಸಂದರ್ಭ ಡಾ.ವಿ.ಎಸ್.ಆಚಾರ್ಯ ಜೊತೆ ಬಹಳ ಒಡನಾಟ ಇದ್ದವರು. ದೇಶದ ಮತ್ತು ರಾಜ್ಯದ ಅಭಿವೃದ್ಧಿ ವಿಚಾರವಾಗಿ ಅಡ್ವಾಣಿ ಕಾಳಜಿ ತೋರಿದರು ಮತ್ತು ಸಲಹೆ ಸೂಚನೆಗಳನ್ನು ಕೊಟ್ಟವರು ಎಂದು ಅವರನ್ನು ಹಾಡಿ ಹೊಗಳಿದ್ದಾರೆ.

ಸಿಎಂ ಸಿದ್ದರಾಮಯ್ಯ ಕುಂಕುಮ ನಿರಾಕರಿಸಿದ ಬಗ್ಗೆ ಮಾತನಾಡಿ, ಸಿದ್ದರಾಮಯ್ಯ ಭ್ರಷ್ಟಾಚಾರ ದೇಶ ವಿರೋಧಿ ಮತ್ತು ಹಿಂದೂ ವಿರೋಧಿ ನೀತಿ ಮುಂದುವರೆಸಿದ್ದಾರೆ. ಕಾಂಗ್ರೆಸ್ ಸಂಸದ ಪ್ರತ್ಯೇಕ ರಾಷ್ಟ್ರದ ಕೂಗು ಎಬ್ಬಿಸಿದ್ದಾರೆ. ಕುಂಕುಮ ಕೊಡಲು ಬಂದಾಗ ಸಿದ್ದರಾಮಯ್ಯ ಅದನ್ನು ತಡೆದಿದ್ದಾರೆ. ಸಿದ್ದರಾಮಯ್ಯ ಕರ್ನಾಟಕದಲ್ಲಿದ್ದಾರಾ? ಪಾಕಿಸ್ತಾನದಲ್ಲಿ ಇದ್ದಾರಾ? ಎಂಬ ಸಂಶಯವಿದೆ. ಅಲ್ಪಸಂಖ್ಯಾತ ಮುಸ್ಲಿಮರ ಓಲೈಕೆಗಾಗಿ ಹೀಗೆ ಮಾಡಿದ್ದಾರೆ. ಸಿದ್ದರಾಮಯ್ಯ ಮತ್ತು ಡಿಕೆಶಿ ಅವರು ನಿವೃತ್ತಿ ಜೀವನವನ್ನು ಬಾಂಗ್ಲಾದೇಶ ಅಥವಾ ಪಾಕಿಸ್ತಾನದಲ್ಲಿ ಕಳೆಯುವ ಯೋಚನೆ ಮಾಡಿರಬಹುದು ಎಂದು ಕಾಂಗ್ರೆಸ್ ವಿರುದ್ಧ ಕಿಡಿಕಾರಿದ್ದಾರೆ.

100 ರಾಮ ಮಂದಿರಗಳ ಜೀರ್ಣೋದ್ಧಾರಕ್ಕೆ ಪ್ರಸ್ತಾವನೆ

ಬೆಂಗಳೂರು: ಅಯೋಧ್ಯೆ ರಾಮ ಮಂದಿರದ ನಂತರ ಬಿಜೆಪಿ ರಾಮ ಜಪ ಮಾಡುತ್ತ ಲೋಕ ಸಭಾ ಚುನಾವಣೆ ಎದುರಿಸಲು ಮುಂದಾಗಿದೆ ಎಂದು ಕಾಂಗ್ರೆಸ್ ಅನೇಕ ಬಾರಿ ಟೀಕೆ ಮಾಡಿದೆ. ಸದ್ಯ ಈಗ ಅದೇ ಶ್ರೀರಾಮನ ಹೆಸರಿನಲ್ಲಿ ಬಿಜೆಪಿಗೆ ಟಕ್ಕರ್ ಕೊಡಲು ಕಾಂಗ್ರೆಸ್ ಹೊಸ ಯೋಜನೆ ರೂಪಿಸಿದೆ. ಧಾರ್ಮಿಕ ದತ್ತಿ ಇಲಾಖೆಯಿಂದ ಶ್ರೀರಾಮ ಮಂದಿರಗಳ ಅಭಿವೃದ್ಧಿಗೆ ತಯಾರಿ ಶುರುವಾಗಿದೆ. ರಾಜ್ಯದ 100 ರಾಮ ಮಂದಿರಗಳ ಜೀರ್ಣೋದ್ಧಾರಕ್ಕೆ ಬಜೆಟ್ ನಲ್ಲಿ ಹಣ ಮೀಸಲಿಡಲು ಸರ್ಕಾರ ಮುಂದಾಗಿದೆ.

ಧಾರ್ಮಿಕ ದತ್ತಿ ಇಲಾಖೆಯು, ರಾಜ್ಯದ 100 ರಾಮ ಮಂದಿರಗಳ ಜೀರ್ಣೋದ್ಧಾರಕ್ಕೆ ರಾಜ್ಯ ಬಜೆಟ್‌ನಲ್ಲಿ ಹಣಕ್ಕಾಗಿ ಪ್ರಸ್ತಾವನೆ ಸಲ್ಲಿಸಿದೆ. 100 ರಾಮಮಂದಿರಗಳನ್ನು ಅಭಿವೃದ್ಧಿ ಪಡಿಸುವ ಮೂಲಕ ಬಿಜೆಪಿಗೆ ಟಕ್ಕರ್ ಕೊಡಲು ಮುಂದಾಗಿದೆ. ರಾಮನ ವಿರೋಧಿಗಳು, ಹಿಂದೂ ಧರ್ಮ ವಿರೋಧಿಗಳು ಎಂಬ ಹಣೆಪಟ್ಟಿ ಕಿತ್ತೆಸೆಯಲು ರಾಜ್ಯ ಸರ್ಕಾರ ಮಾಸ್ಟರ್ ಪ್ಲಾನ್ ಮಾಡಿದೆ. ರಾಜ್ಯದಲ್ಲಿನ 100 ಹಳೆಯ, ಪ್ರಸಿದ್ಧ ರಾಮ ಮಂದಿರಗಳ ಜೀರ್ಣೋದ್ಧಾರದ ಮೂಲಕ ಬಿಜೆಪಿಗೆ ತಿರುಗೇಟು ನೀಡಲು ಬಜೆಟ್ ನಲ್ಲಿ ಹಣ ನೀಡುವಂತೆ ಧಾರ್ಮಿಕ ದತ್ತಿ ಇಲಾಖೆ ಪ್ರಸ್ತಾವನೆ ಸಲ್ಲಿಸಿದೆ.

ಧಾರ್ಮಿಕ ದತ್ತಿ ಇಲಾಖೆ ಸಚಿವ ರಾಮಲಿಂಗ ರೆಡ್ಡಿ ರಾಮಮಂದಿರ ಜೀರ್ಣೋದ್ಧಾರಕ್ಕಾಗಿ ಬಜೆಟ್‌ನಲ್ಲಿ ಹಣ ಬಿಡುಗಡೆ ಮಾಡಲು ಡಿಮ್ಯಾಂಡ್ ಮಾಡಿದ್ದಾರೆ. ರಾಮ ಎಲ್ಲರಿಗೂ ಸಲ್ಲುವ ದೇವರು, ಒಂದು ಪಕ್ಷದ ದೇವರಲ್ಲ. ರಾಮನ ದೇವಸ್ಥಾನವನ್ನೂ ನಿರ್ಮಾಣ ಮಾಡ್ತಿವಿ, ಈಶ್ವರನ ದೇವಸ್ಥಾನವನ್ನೂ ನಿರ್ಮಾಣ ಮಾಡ್ತೀವಿ. ಶ್ರೀರಾಮನನ್ನು ದೇಶದಲ್ಲಿ ಎಲ್ರೂ ಪೂಜಿಸುತ್ತಾರೆ. ರಾಮ ಬಿಜೆಪಿ ಅವ್ರಿಗೆ ಮಾತ್ರ ದೇವರಲ್ಲ ಎಲ್ಲರಿಗೂ ದೇವರು ಎಂದು ಸಚಿವ ರಾಮಲಿಂಗ ರೆಡ್ಡಿ ಹೇಳಿದ್ದಾರೆ. ಈ ಮೂಲಕ ಶ್ರೀರಾಮನ ಭಕ್ತರ ಓಲೈಕೆಗೆ ಕಾಂಗ್ರೆಸ್ ಮುಂದಾಗಿದೆ.

ಇನ್ನು ಮತ್ತೊಂದೆಡೆ ಬಜೆಟ್‌ನಲ್ಲಿ ಹಣಕ್ಕೆ ಪ್ರಸ್ತಾವನೆ ಸಲ್ಲಿಸಿದ ಬಗ್ಗೆ ಸಚಿವ ರಾಮಲಿಂಗ ರೆಡ್ಡಿ ಅವರು ಪ್ರತಿಕ್ರಿಯೆ ನೀಡಿದ್ದಾರೆ. ನಾವು 100 ರಾಮ ಮಂದಿರ ಜೀರ್ಣೋದ್ಧಾರಕ್ಕೆ ಸರ್ಕಾರಕ್ಕೆ ಪ್ರಸ್ತಾವನೆ ಕಳುಹಿಸಿದ್ದೇವೆ. ರಾಮ ಹುಟ್ಟಿ 7500 ಸಾವಿರ ವರ್ಷ ಆಯಿತು ರಾಮ ಮಂದಿರ ಎಷ್ಟು ಕಟ್ಟಿದ್ದಾರೆ. ಬಿಜೆಪಿಯವರು ಈಗ ರಾಮ ರಾಮ ಅಂತ ಓಡಾಡುತಿದ್ದಾರೆ. ಅಯೋಧ್ಯೆ ರಾಮ ಮಂದಿರ ಬಾಗಿಲು ತೆಗೆದು ಪೂಜೆಗೆ ಅವಕಾಶ ನೀಡಿದ್ದು ನಮ್ಮ ರಾಜೀವ್ ಗಾಂಧಿ. ನಮ್ಮ ಅಧಿಕಾರಾವಧಿಯಲ್ಲಿ ಎಷ್ಟು ದೇವಸ್ಥಾನಗಳಿಗೆ ಅನುಧಾನ ಕೊಟ್ಟಿದ್ದೇವೆ ಅನ್ನೋ ಬಗ್ಗೆ ಪಟ್ಟಿ ಬಿಡುಗಡೆಗೊಳಿಸುತ್ತೇನೆ ಎಂದರು.

ಜಾತಿ ಕಾರಣಕ್ಕೆ ನಮ್ಮನ್ನ ಚನ್ನಕೇಶವ ದೇಗುಲದ ಗರ್ಭಗುಡಿಗೆ ಬಿಟ್ಟಿರಲಿಲ್ಲ

ಚಿತ್ರದುರ್ಗ: ಜಾತಿ ಕಾರಣಕ್ಕೆ ಬಾಗೂರು ಗ್ರಾಮದ ಚನ್ನಕೇಶವ ದೇಗುಲದಲ್ಲಿ ನಮಗೂ ಗರ್ಭಗುಡಿ ಪ್ರವೇಶಕ್ಕೆ ಬಿಡಲಿಲ್ಲ. ನಾವು ದೇಗುಲಕ್ಕೆ ಹೋಗಿದ್ದೆವೆಂಬ ಕಾರಣಕ್ಕೆ ದೇವಾಲಯ ಸ್ವಚ್ಛಗೊಳಿಸಿದ್ದಾರೆ ಎಂದು ಸಾಣೇಹಳ್ಳಿಯಲ್ಲಿ ಕನಕ ಪೀಠದ ಈಶ್ವರಾನಂದಪುರಿ ಶ್ರೀ ಬೇಸರ ವ್ಯಕ್ತಪಡಿಸಿದ್ದಾರೆ.

ಚಿತ್ರದುರ್ಗ ಜಿಲ್ಲೆ ಹೊಸದುರ್ಗ ತಾಲೂಕಿನ ಸಾಣೇಹಳ್ಳಿ ಗ್ರಾಮದಲ್ಲಿ ಕನ್ನಡ ಸಾಹಿತ್ಯ ಪರಿಷತ್ ಆಯೋಜಿಸಿದ್ದ ಅಂತರ್ ಜಿಲ್ಲಾ ಕನ್ನಡ ಸಾಹಿತ್ಯ ಸಮ್ಮೇಳನದ ಅಂಗವಾಗಿ ಶುಕ್ರವಾರ ನಡೆದ ಪರಿವರ್ತನೆಯ ಹಾದಿಯಲ್ಲಿ ಮಠಗಳು ಗೋಷ್ಠಿಯಲ್ಲಿ ಈಶ್ವರಾನಂದಪುರಿ ಶ್ರೀ ಬೇಸರ ವ್ಯಕ್ತಪಡಿಸಿದ್ದಾರೆ.

ಕುರುಬರ ಸ್ವಾಮೀಜಿ ಒಳಗೆ ಬಂದರೆಂಬ ಕಾರಣಕ್ಕೆ ಸ್ವಚ್ಛತೆ ಮಾಡಿದ್ದಾರೆ. ನಾವು ಹೋಗಿದ್ದಕ್ಕಾಗಿ ದೇಗುಲ ಸ್ವಚ್ಛವಾಯಿತೆಂದು ವ್ಯಂಗ್ಯವಾಡಿದ್ದಾರೆ. ಇನ್ನು ಮುಂದೆ ಚನ್ನಕೇಶವ ದೇಗುಲಕ್ಕೆ ನಾವು ಹೋಗಲ್ಲ, ಮುಜರಾಯಿ ದೇಗುಲ ಎಂದು ಗೊತ್ತಿದ್ದರೆ ಪ್ರತಿಭಟನೆ ಮಾಡುತ್ತಿದ್ದೆವು. ಉಡುಪಿಯಲ್ಲಿ ಕನಕದಾಸರು ಪ್ರತಿಭಟಿಸಿದಂತೆ ಪ್ರತಿಭಟಿಸುತ್ತಿದ್ದೆವು. ಆಗ ನಮಗೆ ಮುಜರಾಯಿ ದೇಗುಲ ಎಂಬುದು ತಿಳಿದಿರಲಿಲ್ಲ. ವೈಕುಂಠ ಏಕಾದಶಿಗೆ ಹೋದಾಗ ನರಕ ತೋರಿಸಿಬಿಟ್ಟರು. ಪೂಜಾರಿ ಹೆಣ್ಣು ಮಕ್ಕಳಿಗೆಲ್ಲಾ ಗರ್ಭಗುಡಿಗೆ ಬಿಟ್ಟರು. ಮಠಾಧೀಶರಾದ ನಮಗೇ ಗರ್ಭಗುಡಿಯ ಒಳಗೆ ಬಿಡಲಿಲ್ಲ ಎಂದು ಕನಕ ಪೀಠದ ಈಶ್ವರಾನಂದಪುರಿ ಶ್ರೀ ಜಾತಿಯಿಂದ ಅನುಭವಿಸಿದ ಕಹಿ ಘಟನೆಯನ್ನು ನೆನಪಿಸಿಕೊಂಡರು.

ಶ್ರೀಗಳು ಹೇಳಿದಂತೆ ಜಾತಿ ಕಾರಣಕ್ಕೆ ತಾರತಮ್ಯ ನಡೆದಿಲ್ಲ: ಇನ್ನು ಈಶ್ವರಾನಂದಪುರಿ ಶ್ರೀಗಳ ಹೇಳಿಕೆಗೆ ಬಾಗೂರು ಚನ್ನಕೇಶವ ದೇಗುಲದ ಅರ್ಚಕ ಶ್ರೀನಿವಾಸ್ ಅವರು ಪ್ರತಿಕ್ರಿಯೆ ನೀಡಿದ್ದಾರೆ. ಶ್ರೀಗಳು ಹೇಳಿದಂತೆ ಜಾತಿ ಕಾರಣಕ್ಕೆ ತಾರತಮ್ಯ ನಡೆದಿಲ್ಲ. ಈಶ್ವರಾನಂದಪುರಿ ಶ್ರೀ ತೆರಳಿದ ಬಳಿಕ ದೇಗುಲ ಸ್ವಚ್ಛಗೊಳಿಸಿಲ್ಲ. ಈಶ್ವರಾನಂದಪುರಿ ಶ್ರೀ ಹಲವು ವರ್ಷಗಳಿಂದ ಬರುತ್ತಿದ್ದಾರೆ. ಕಳೆದ ತಿಂಗಳು ನಡೆದ ವೈಕುಂಠ ಏಕಾದಶಿಗೂ ಶ್ರೀಗಳು ಬಂದಿದ್ದರು. ಸ್ವಾಮೀಜಿ ಯಾವ ಅರ್ಥದಲ್ಲಿ ಹೇಳಿದ್ದಾರೋ ಗೊತ್ತಿಲ್ಲ ಎಂದರು.

ಇದು ಸಾಮಾಜಿಕ ವಿಚಾರ, ಇದನ್ನು ಬಗೆಹರಿಸಬೇಕು -ಡಾ.ಜಿ.ಪರಮೇಶ್ವರ್: ಕನಕಪೀಠದ ಈಶ್ವರಾನಂದಪುರಿ ಶ್ರೀ ಹೇಳಿಕೆಗೆ ಗೃಹ ಇಲಾಖೆಯ ಸಚಿವ ಡಾ.ಜಿ.ಪರಮೇಶ್ವರ್ ಪ್ರತಿಕ್ರಿಯೆ ನೀಡಿದ್ದು ಇದು ಸಾಮಾಜಿಕ ವಿಚಾರ, ಇದನ್ನು ಬಗೆಹರಿಸಬೇಕು. ಇದು ನನ್ನ ಇಲಾಖೆಯ ವ್ಯಾಪ್ತಿಗೆ ಬರಲ್ಲ, ಹೆಚ್ಚಿನ ಮಾಹಿತಿ ಪಡೆಯುತ್ತೇನೆ ಎಂದರು.

ಡಿಸಿಎಂ ಡಿಕೆ ಶಿವಕುಮಾರ್ ಪ್ರತಿಕ್ರಿಯೆ ನೀಡಿದ್ದು ಮಾಧ್ಯಮಗಳ ಮೂಲಕ ನನಗೂ ಈ ವಿಚಾರ ಗೊತ್ತಾಗಿದೆ. ಈ ಬಗ್ಗೆ ಮುಜರಾಯಿ ಇಲಾಖೆಯಿಂದ ಮಾಹಿತಿ ಪಡೆಯುತ್ತೇನೆ. ನಮ್ಮಲ್ಲಿ ಎಲ್ಲರೂ ಒಂದೇ ಎಂಬ ಭಾವನೆ ಇದೆ. ಎಲ್ಲಾ ಧರ್ಮದವರಿಗೆ ದೇವಸ್ಥಾನಗಳಿಗೆ ಪ್ರವೇಶಿಸಲು ಅವಕಾಶವಿದೆ ಎಂದರು.

ಶ್ರೀಗಳು ಬಂದ ನಂತರ ಗರ್ಭಗುಡಿ ಶುಚಿಗೊಳಿಸಿದ್ದರೆ ಅದು ತಪ್ಪು: ದಾವಣಗೆರೆಯಲ್ಲಿ ಮುಜರಾಯಿ ಸಚಿವ ರಾಮಲಿಂಗಾರೆಡ್ಡಿ ಮಾತನಾಡಿದ್ದು, ದೇವಸ್ಥಾನಗಳ ಪ್ರವೇಶಕ್ಕೆ ಅವಕಾಶ ಕುರಿತು ಮೊದಲಿಂದಲೂ ಇದೆ. ಶ್ರೀಗಳಿಗೆ ಗರ್ಭಗುಡಿಯಲ್ಲಿ ಪೂಜೆ ಮಾಡುವುದಕ್ಕೆ ಅವಕಾಶ ಕೊಟ್ಟಿಲ್ಲ. ನಾನು ಚಾಮುಂಡಿ ಬೆಟ್ಟಕ್ಕೆ ಹೋದಾಗ ಗರ್ಭಗುಡಿವರೆಗೆ ಮಾತ್ರ ಅವಕಾಶ. ಕೆಲ ದೇವಸ್ಥಾನಗಳಲ್ಲಿ ಗರ್ಭಗುಡಿ ಒಳಗೆ ನಮ್ಮಿಂದ ಪೂಜೆ ಮಾಡಿಸುತ್ತಾರೆ. ಆದ್ರೆ ಶ್ರೀಗಳು ಬಂದ ನಂತರ ಗರ್ಭಗುಡಿ ಶುಚಿಗೊಳಿಸಿದ್ದರೆ ಅದು ತಪ್ಪು. ಈ ಬಗ್ಗೆ ಮುಜರಾಯಿ ಆಯುಕ್ತರಿಗೆ ವರದಿ ಕೇಳಿದ್ದೇನೆ. 100 ರಾಮಮಂದಿರ ಕಟ್ಟಲು ಸರ್ಕಾರಕ್ಕೆ ಪ್ರಸ್ತಾವನೆ ಕಳುಹಿಸಿದ್ದೇವೆ. ಬಿಜೆಪಿಯವರು ಈಗ ರಾಮ ರಾಮ ಅಂತಾ ಓಡಾಡುತಿದ್ದಾರೆ. ದೇವಸ್ಥಾನಗಳ ಅನುದಾನ ಕುರಿತು ಬಗ್ಗೆ ಪಟ್ಟಿ ಬಿಡುಗಡೆಗೊಳಿಸುತ್ತೇನೆ ಎಂದರು.

ಬಿಬಿಎಂಪಿ ಆಸ್ತಿ ತೆರಿಗೆ ಸಂಗ್ರಹದಲ್ಲಿ ಭಾರೀ ಭ್ರಷ್ಟಾಚಾರ

ಬೆಂಗಳೂರು: ಬೃಹತ್ ಬೆಂಗಳೂರು ಮಹಾನಗರ ಪಾಲಿಕೆಯಲ್ಲಿ ಭ್ರಷ್ಟಾಚಾರದ ಆರೋಪಕ್ಕೆ ಸಂಬಂಧಿಸಿ ಪ್ರತಿಪಕ್ಷ ನಾಯಕ ಆರ್ ಅಶೋಕ ರಾಜ್ಯ ಕಾಂಗ್ರೆಸ್ ಸರ್ಕಾರದ ಹಾಗೂ ಬೆಂಗಳೂರು ಅಭಿವೃದ್ಧಿ ಸಚಿವರೂ ಆಗಿರುವ ಡಿಸಿಎಂ ಡಿಕೆ ಶಿವಕುಮಾರ್ ವಿರುದ್ಧ ವಾಗ್ದಾಳಿ ನಡೆಸಿದ್ದಾರೆ. ಈ ವಿಚಾರವಾಗಿ ಸಾಮಾಜಿಕ ಮಾಧ್ಯಮ ಎಕ್ಸ್‌ನಲ್ಲಿ ಸಂದೇಶ ಪ್ರಕಟಿಸಿರುವ ಅವರು, ಬ್ರ್ಯಾಂಡ್ ಬೆಂಗಳೂರು ಕಟ್ಟುತ್ತೇವೆ ಎಂದು ಬಡಾಯಿ ಕೊಚ್ಚಿಕೊಂಡವರು ಈಗ ಬಿಬಿಎಂಪಿಯನ್ನ ಬ್ರಹ್ಮಾಂಡ ಭ್ರಷ್ಟಾಚಾರದ ಕೂಪವಾಗಿಸಿದ್ದಾರೆ ಎಂದು ಟೀಕಿಸಿದ್ದಾರೆ.

ಬಿಬಿಎಂಪಿ ವ್ಯಾಪ್ತಿಯಲ್ಲಿ ತೆರಿಗೆ ಸಂಗ್ರಹದಲ್ಲಿ ನಡೆದಿರುವ ಅಕ್ರಮವನ್ನು ಬಯಲಿಗೆಳೆಯಲು ಮುಖ್ಯಮಂತ್ರಿ ಸಿದ್ದರಾಮಯ್ಯ ಅವರು ನಿವೃತ್ತ ನ್ಯಾಯಾಧೀಶರೊಬ್ಬರ ನೇತೃತ್ವದ ತನಿಖಾ ಸಮಿತಿ ರಚಿಸಬೇಕು. ಡಿಸಿಎಂ ಹಾಗೂ ಬೆಂಗಳೂರು ಅಭಿವೃದ್ಧಿ ಸಚಿವ ಡಿಕೆ ಶಿವಕುಮಾರ್ ಅವರು ತೆರಿಗೆ ಬಾಕಿ ಉಳಿಸಿಕೊಂಡಿರುವವರಿಗೆ ನೋಟಿಸ್ ಕಳಿಸಿ ದಂಡ ಸಮೇತ ತೆರಿಗೆ ವಸೂಲಿ ಮಾಡಬೇಕು ಎಂದು ಅಶೋಕ್ ಆಗ್ರಹಿಸಿದ್ದಾರೆ.

ಬಿಬಿಎಂಪಿ ತೆರಿಗೆ ಸಗ್ರಹದಲ್ಲಿ ಭಾರೀ ಭ್ರಷ್ಟಾಚಾರ ನಡೆದಿರುವ ಬಗ್ಗೆ ಮಾಹಿತಿ ಗೊತ್ತಾಗಿದ್ದು, ವಲಯಾಧಿಕಾರಿಗಳ ಬಗ್ಗೆ ತನಿಖೆ ನಡೆಸಬೇಕು ಎಂದು ಕಂದಾಯ ವಿಭಾಗದ ವಿಶೇಷ ಆಯುಕ್ತ ಮನೀಶ್ ಮೌದ್ಗಿಲ್ ಬಿಬಿಎಂಪಿ ಮುಖ್ಯ ಆಯುಕ್ತ ತುಷಾರ್ ಗಿರಿನಾಥ್‌ಗೆ ಶಿಫಾರಸು ಮಾಡಿದ್ದಾರೆ. ಇದರ ಬೆನ್ನಲ್ಲೇ ಆರ್ ಅಶೋಕ ವಾಗ್ದಾಳಿ ನಡೆಸಿದ್ದಾರೆ.

ಬಿಬಿಎಂಪಿ ವಲಯ ವ್ಯಾಪ್ತಿಗಳಲ್ಲಿ ತೆರಿಗೆ ಬಾಕಿ ಉಳಿಸಿಕೊಂಡಿರುವ ಕಟ್ಟಡಗಳಿಗೆ ನೋಟಿಸ್ ನೀಡಿ ತೆರಿಗೆ ಸಂಗ್ರಹಕ್ಕೆ ಮುಂದಾಗುವ ಬಗ್ಗೆ ಮೌದ್ಗಿಲ್ ತೆರಿಗೆ ವಿಭಾಗದ ಅಧಿಕಾರಿಗಳಿಗೆ ಸೂಚನೆ ನೀಡಿದ್ದರು. ಆದರೆ ಈ ಸೂಚನೆ ಪಾಲನೆಯಾಗಿಲ್ಲ, ಅಧಿಕಾರಿಗಳು ಕರ್ತವ್ಯ ಲೋಪ ಎಸಗಿದ್ದಾರೆ. ಪರಿಣಾಮವಾಗಿ ಬಿಬಿಎಂಪಿಗೆ ಬರಬೇಕಾದ ತೆರಿಗೆ ಹಣ ಬಂದಿಲ್ಲ ಎಂದು ಮೌದ್ಗಿಲ್ ಅವರು ಆಯುಕ್ತರ ಬಳಿ ಆರೋಪಿಸಿದ್ದರು. ಹೀಗಾಗಿ ವಲಯಾಧಿಕಾರಿಗಳ ವಿರುದ್ಧವೇ ತನಿಖೆ ನಡೆಸಬೇಕು ಎಂದೂ ಅವರು ಆಗ್ರಹಿಸಿದ್ದರು.

ಆಸ್ತಿ ತೆರಿಗೆ ಕಟ್ಟದೆ ಬಾಕಿ ಉಳಿಸಿಕೊಂಡಿರುವವರ ವಿರುದ್ಧ ಕಳೆದ ತಿಂಗಳು ಕಾರ್ಯಾಚರಣೆ ಆರಂಭಿಸಿದ್ದ ಬಿಬಿಎಂಪಿ, ಆಸ್ತಿ ತೆರಿಗೆ ಕಟ್ಟದಿರುವ ಕಟ್ಟಡಗಳನ್ನು ಸೀಜ್ ಮಾಡುವ ಕಾರ್ಯ ಕೈಗೊಂಡಿತ್ತು. ಅದಕ್ಕೂ ಕೆಲವು ದಿನಗಳ ಮೊದಲು, ಹೆಚ್ಚು ಪ್ರಮಾಣದ ಆಸ್ತಿ ತೆರಿಗೆ ಬಾಕಿ ಉಳಿಸಿಕೊಂಡ ಮಾಲೀಕರ ಕಾರು, ಬೈಕ್ ಜಪ್ತಿ ಮಾಡಲು ಆರಂಭಿಸಿತ್ತು.

ಶಾಲಾ ಕಾಂಪೌಂಡ್, ಮನೆಗೆ ಬಸ್ ಡಿಕ್ಕಿ: ಓರ್ವ ಸಾವು

ಹಾಸನ: ಶಾಲಾ ಕಾಂಪೌಂಡ್ ಹಾಗೂ ಮನೆಗೆ ಬಸ್ ಡಿಕ್ಕಿಯಾಗಿ ವ್ಯಕ್ತಿಯೊಬ್ಬರು ಮೃತಪಟ್ಟ ಘಟನೆ ಹಾಸನ ಜಿಲ್ಲೆಯ ಸಕಲೇಶಪುರ ತಾಲೂಕಿನ ಬಾಗೆ ಗ್ರಾಮದ ಬಳಿ ನಡೆದಿದೆ. ಉದಯಪುರ ಗ್ರಾಮದ ಅಮೃತ್‌ರಾಜ್ (34) ಮೃತ ದುರ್ದೈವಿ. ಘಟನೆಯಲ್ಲಿ 10 ಕ್ಕೂ ಹೆಚ್ಚು ಜನರಿಗೆ ಗಾಯಗಳಾಗಿದ್ದು, ಆಸ್ಪತ್ರೆಗೆ ದಾಖಲಿಸಲಾಗಿದೆ.

ಬೆಂಗಳೂರಿಂದ ಧರ್ಮಸ್ಥಳಕ್ಕೆ ಹೊರಟಿದ್ದ ಬಸ್ ಬಾಗೆ ಗ್ರಾಮಕ್ಕೆ ತಲುಪುತ್ತಿದ್ದಂತೆ ಬಸ್‌ನ ಆಕ್ಸಲ್ ತುಂಡಾಗಿ ರಸ್ತೆ ಪಕ್ಕದ ಜಮೀನಿಗೆ ನುಗ್ಗಿ ಮನೆಗೆ ಡಿಕ್ಕಿ ಹೊಡೆದು, ಜೆಎಸ್ ಎಸ್ ಶಾಲೆಯ ಕಾಂಪೌಂಡ್ ಡಿಕ್ಕಿ ಹೊಡೆದಿದೆ. ಪರಿಣಾಮ ಶಾಲೆಯ ಕಾಂಪೌಂಡ್ ಹಾಗೂ ಮನೆಗೆ ಡಿಕ್ಕಿಯಾಗಿದೆ. ಬಸ್‌ನಲ್ಲಿದ್ದ ಪ್ರಯಾಣಿಕ ಅಮೃತ್‌ರಾಜ್ ಸ್ಥಳದಲ್ಲೇ ಸಾವನ್ನಪ್ಪಿದ್ದಾರೆ. ಗಾಯಾಳುಗಳನ್ನು ಸಕಲೇಶಪುರದ ಕ್ರಾಫರ್ಡ್ ಆಸ್ಪತ್ರೆಗೆ ದಾಖಲಿಸಲಾಗಿದೆ. ಜಮೀನಿನಲ್ಲಿದ್ದ ಮನೆಗೂ ಬಸ್ ಡಿಕ್ಕಿ ಹೊಡೆದಿದ್ದು, ಮನೆಯಲ್ಲಿದ್ದವರು ಪ್ರಾಣಾಪಾಯದಿಂದ ಪಾರಾಗಿದ್ದಾರೆ.

ದೂರು ದಾಖಲು

ಮೇಲ್ ಬಂದ ತಕ್ಷಣ ಶಾಲಾ ಆಡಳಿತ ಮಂಡಳಿ ಅಲರ್ಟ್ ಆಗಿದ್ದು ಪೊಲೀಸರಿಗೆ ಮಾಹಿತಿ ನೀಡಿದ್ದಾರೆ. ಮಾಹಿತಿ ತಿಳಿಯುತ್ತಿದ್ದಂತೆ ಶಾಲೆಗೆ ಬಂದ ಪೊಲೀಸ್ ಹಾಗು ಬಾಂಬ್ ಸ್ಕ್ವಾಡ್ ಪರಿಶೀಲನೆ ನಡೆಸಿದ್ದು ಹುಸಿ ಬಾಂಬ್ ಬೆದರಿಕೆ ಎಂದು ತಿಳಿದು ಬಂದಿದೆ. ಸದ್ಯ ಕೇಂದ್ರೀಯ ವಿದ್ಯಾಲಯ ಪ್ರಿನ್ಸಿಪಾಲ್ ಅಮೃತಬಾಲ ಅವರು ಘಟನೆ ಸಂಬಂಧ ಯಶವಂತಪುರ ಪೊಲೀಸ್ ಠಾಣೆಯಲ್ಲಿ ದೂರು ದಾಖಲಿಸಿದ್ದಾರೆ.

2023ರ ಡಿಸೆಂಬರ್ ತಿಂಗಳಲ್ಲೂ ಇದೇ ರೀತಿ ಕೆಲ ಕಿಡಿಗೇಡಿಗಳು ಬೆಂಗಳೂರಿನ 60 ಶಾಲೆಗಳಿಗೆ ಹುಸಿ ಬಾಂಬ್ ಬೆದರಿಕೆ ಇ-ಮೇಲ್ ಕಳಿಸಿ ಭಯದ ವಾತಾವರಣ ಸೃಷ್ಟಿಸಿದ್ದರು. ಇ ಮೇಲ್ ನಲ್ಲಿ ಶಾಲಾ ಕ್ರೀಡಾಂಗಣ, ಆವರಣದಲ್ಲಿ ಬಾಂಬ್ ಇಟ್ಟಿರುವ ಬಗ್ಗೆ ಬರೆಯಲಾಗಿತ್ತು. ಇಂಥಾ ಸಂದೇಶ ಬಂದಿದ್ದ ಬರೋಬ್ಬರಿ 60 ಶಾಲೆಗಳಲ್ಲಿ ಭಯದ ವಾತಾವರಣ ನಿರ್ಮಾಣವಾಗಿತ್ತು. ಸಿಲಿಕಾನ್ ಸಿಟಿಯ ಶಾಲೆಗಳಿಗೆ ಮಾತ್ರವಲ್ಲ ಮಲೇಷ್ಯಾ , ಜರ್ಮನಿಯ ಕೆಲವು ಶಾಲೆಗಳಿಗೂ ಈ ರೀತಿಯ ಈ ಮೇಲ್ ಸಂದೇಶ ರವಾನೆಯಾಗಿತ್ತು. ಬೀವಲ್.ಕಾಮಚ ಡೊಮೈನ್ ಮೂಲಕ ಮೇಲ್ ಬಂದಿದ್ದು ಈ ಸಂದೇಶವನ್ನು ಲಘುವಾಗಿ ಪರಿಗಣಿಸದೇ ಶಾಲೆಗಳಲ್ಲಿ ಪರಿಶೀಲನೆ ನಡೆಸಲಾಗಿತ್ತು.

ಈ ವೇಳೆ ಇ ಮೇಲ್ ನಲ್ಲಿ ಷಡ್ಯಂತ್ರದ ಶಂಕೆ ವ್ಯಕ್ತಪಡಿಸಿದ್ದ ಹಿರಿಯ ಪೊಲೀಸರು ಟೆಕ್ನಿಕಲ್ ಆಗಿ ತನಿಖೆ ನಡೆಸಲು ಸಜ್ಜಾಗಿದ್ದರು. ಇ ಮೇಲ್ ಯಾವ ಐಪಿ ಅಡ್ರಸ್ ನಿಂದ ಬಂದಿದೆ. ಯಾವ ಉದ್ದೇಶಕ್ಕಾಗಿ ಮೇಲ್ ಮಾಡಿದ್ದಾರೆ. ಇದು ಯಾರ ಷಡ್ಯಂತ್ರ ಎಂಬುದನ್ನು ಬೇಧಿಸುವ ಕಾರ್ಯದಲ್ಲಿ ಟೆಕ್ನಿಕಲ್ ಸೈಬರ್ ಕ್ರೈಂ ತನಿಖಾ ತಂಡ ಕಾರ್ಯ ನಿರ್ವಹಿಸುತ್ತಿದೆ. ಕುಳಿತು ಗಿಕಓ ಮೂಲಕ ಬೇರೆ ದೇಶಗಳ ಋಕ ಅಡ್ರೆಸ್ ಮೂಲಕವೂ ಮೇಲ್ ಮಾಡಿರೋ ಸಾಧ್ಯತೆ ಗಳಿದ್ದು, ಹಲವು ಆಯಾಮಗಳಲ್ಲಿ ತನಿಖೆ ಮುಂದುವರೆದಿದೆ. ಯಾರಾದ್ರು ಫೋನ್ ಮಾಡಿ ಬೆದರಿಕೆ ಹಾಕಿದ್ರೆ, ತನಿಖೆ ಬಹುಬೇಗ ಮುಗಿಯುತ್ತಿತ್ತು ಆದರೆ ಮೇಲ್ಮಾಡಿರುವುದರಿಂದ ತನಿಖೆಯನ್ನು ಟೆಕ್ನಿಕಲ್ ಎವಿಡೆನ್ಸ್ ಆಧಾರದಲ್ಲಿ ನಡೆಸಲಾಗುತ್ತದೆ.

ಅಂಗಡಿ ಮುಚ್ಚಿ ಪ್ರತಿಭಟನೆ

ಲಡಾಖ್ ಜನರ ಬೇಡಿಕೆಗಳನ್ನು ಪರಿಶೀಲಿಸಲು ಕೇಂದ್ರವು ಈಗಾಗಲೇ ರಾಜ್ಯ ಸಚಿವ (ಗೃಹ ವ್ಯವಹಾರಗಳು) ನಿತ್ಯಾನಂದ ರೈ ಅವರ ಅಧ್ಯಕ್ಷತೆಯಲ್ಲಿ ಉನ್ನತ ಅಧಿಕಾರದ ಸಮಿತಿಯನ್ನು ರಚಿಸಿದೆ. ಲಡಾಖ್‌ನ ಜನರು ಕೇಂದ್ರಾಡಳಿತ ಪ್ರದೇಶದಲ್ಲಿ ಅಂತ್ಯವಿಲ್ಲದ ಅಧಿಕಾರಶಾಹಿ ಆಳ್ವಿಕೆಯಲ್ಲಿ ಬದುಕಲು ಸಾಧ್ಯವಿಲ್ಲ.

370 ನೇ ವಿಧಿಯನ್ನು ತೆಗೆದುಹಾಕಿದ ನಂತರ, ಲಡಾಖ್ ಅನ್ನು ಪ್ರತ್ಯೇಕ ಕೇಂದ್ರಾಡಳಿತ ಪ್ರದೇಶವಾಗಿ ರಚಿಸಲಾಯಿತು ಮತ್ತು ಆಗಸ್ಟ್ 2019 ರಲ್ಲಿ, ಹಿಂದಿನ ರಾಜ್ಯವಾದ ಜಮ್ಮು ಮತ್ತು ಕಾಶ್ಮೀರವನ್ನು ಎರಡು ಕೇಂದ್ರಾಡಳಿತ ಪ್ರದೇಶಗಳಾಗಿ ವಿಂಗಡಿಸಲಾಯಿತು. ಆರ್ಟಿಕಲ್ 370 ಮತ್ತು 35೦ ರದ್ದು ಬಳಿಕ ಲಡಾಖ್ ಶಾಸಕಾಂಗವಿಲ್ಲದ ಕೇಂದ್ರಾಡಳಿತ ಪ್ರದೇಶವಾಗಿ ಪರಿವರ್ತನೆಯಾಯಿತು.

ಬಿಜೆಪಿ ಅಲರ್ಟ್

ಸಭೆಯಲ್ಲಿ ಜೆಡಿಎಸ್‌ಗೆ ಕ್ಷೇತ್ರ ಬಿಟ್ಟುಕೊಡದಿರುವ ಹಾಗೂ ಮಂಡ್ಯ ಕ್ಷೇತ್ರವನ್ನು ಬಿಜೆಪಿಯೇ ಉಳಿಸಿಕೊಳ್ಳುವಂತೆ ಬಗ್ಗೆ ರಾಜ್ಯ ನಾಯಕರಿಗೆ ಒತ್ತಡ ಹಾಕುವ ಬಗ್ಗೆ ಚರ್ಚೆ ನಡೆಸುವ ಸಾಧ್ಯತೆ ಇದೆ. ಈಗಾಗಲೇ ನಾರಾಯಣಗೌಡ ಸೇರಿದಂತೆ ಹಲವು ಮುಖಂಡರು ಕ್ಷೇತ್ರವನ್ನು ಜೆಡಿಎಸ್‌ಗೆ ಕ್ಷೇತ್ರ ಬಿಟ್ಟು ಕೊಡಲು ವಿರೋಧ ವ್ಯಕ್ತಪಡಿಸುತ್ತಿದ್ದಾರೆ. ಸಭೆಯಲ್ಲಿ ಪ್ರಮುಖ ಪದಾಧಿಕಾರಿಗಳು ಹಾಗೂ ಮುಖಂಡರಿಂದ ಜಿಲ್ಲಾಧ್ಯಕ್ಷರು ಅಭಿಪ್ರಾಯ ಸಂಗ್ರಹಿಸಿ ರಾಜ್ಯ ನಾಯಕರ ಗಮನಕ್ಕೆ ತರಲಿದ್ದಾರೆ.

ಲೋಕಸಭೆ ಚುನಾವಣೆಯಲ್ಲಿ ಬಿಜೆಪಿ ಜೊತೆ ಜೆಡಿಎಸ್ ಮೈತ್ರಿ ಮಾಡಿಕೊಂಡಿದ್ದು, ಸೀಟು ಹಂಚಿಕೆ ಮಾತುಕತೆ ಮುಂದುವರಿದಿದೆ. ಮಂಡ್ಯ ಕ್ಷೇತ್ರದ ಟಿಕೆಟ್‌ಗಾಗಿ ಸಂಸದೆ ಸುಮಲತಾ ಹಾಗೂ ಹೆಚ್‌ಡಿ ಕುಮಾರಸ್ವಾಮಿ ನಡುವೆ ಪೈಪೋಟಿ ನಡೆಯುತ್ತಿದೆ. ಕುಮಾರಸ್ವಾಮಿ ಅವರನ್ನು ಕೇಂದ್ರ ಸರ್ಕಾರದಲ್ಲಿ ಮಂತ್ರಿ ಸ್ಥಾನ ನೀಡುಲು ಎನ್?ಡಿಎ ನಿರ್ಧರಿಸಿದೆ ಎನ್ನುವ ಮಾತುಗಳು ಕೇಳಿಬರುತ್ತಿವೆ. ಅಲ್ಲದೆ, ನಿಖಿಲ್ ಕುಮಾರಸ್ವಾಮಿ ಅವರನ್ನು ಕಣಕ್ಕಿಳಿಸುವ ಒತ್ತಾಯಗಳು ಕೇಳಿಬಂದಿದ್ದರೂ ಅವರು ಸ್ಪರ್ಧೆಯಿಂದ ದೂರ ಸರಿದಿದ್ದಾರೆ. ಹೀಗಾಗಿ ಕುಮಾರಸ್ವಾಮಿ ಸ್ಪರ್ಧಿಸಬೇಕು ಎಂದು ಜೆಡಿಎಸ್ ನಾಯಕರು ದಂಬಾಲು ಬಿದಿದ್ದಾರೆ.

ಆದರೆ, ಇದಕ್ಕೆ ಜಿಲ್ಲೆಯ ಬಿಜೆಪಿ ನಾಯಕರು ಒಪ್ಪುತ್ತಿಲ್ಲ. ಮಂಡ್ಯ ಕ್ಷೇತ್ರದ ಟಿಕೆಟ್ ಬಿಡಲು ಸುಮಲತಾ ಅವರಿಗೇ ನೀಡಬೇಕು ಎಂದು ಒತ್ತಾಯಿಸಿದ್ದಾರೆ. ಸಂಸದೆ ಸುಮಲತಾ ಅವರು ಮಂಡ್ಯ ಕ್ಷೇತ್ರದಿಂದಲೇ ಸ್ಪರ್ಧಿಸಬೇಕು. ಮಂಡ್ಯವನ್ನ ಜೆಡಿಎಸ್ ನಾಯಕರಿಗೆ ಯಾಕೆ ಕೊಡಬೇಕು ಎಂದು ನಾರಾಯಣಗೌಡ ಹೇಳಿಕೆ ನಿಡಿದ್ದರು. ಜಿಲ್ಲೆಯಲ್ಲಿ ಬಿಜೆಪಿ ಚಿಗುರುತ್ತಿದೆ, ನಾನು ಶಾಸಕ ಆಗಿದ್ದವನು. ಹೈಕಮಾಂಡ್ ಸುಮಲತಾ ಸ್ಪರ್ಧೆಗೆ ಅವಕಾಶ ಕೊಡಬೇಕು ಎಂದು ಒತ್ತಾಯಿಸಿದ್ದರು.

ಅಲ್ಲದೆ, ಜನವರಿ 25 ರಂದು ಸುಮಲತಾರನ್ನು ಭೇಟಿಯಾಗಿ ಚರ್ಚೆ ನಡೆಸಿದ್ದರು. ಈ ವೇಳೆ ಬಿಜೆಪಿಯಿಂದ ಸ್ಪರ್ಧೆ ಮಾಡುವ ಬಗ್ಗೆ ಸುಮಲತಾ ಅಂಬರೀಶ್ ತೀರ್ಮಾನ ತೆಗೆದುಕೊಂಡಿದ್ದಾರೆ. ಅಲ್ಲದೇ ಮಂಡ್ಯ ಬಿಟ್ಟು ನನಗೆ ಬೇರೆ ಕಡೆ ಟಿಕೆಟ್ ನೀಡಿದರೆ ರಾಜಕೀಯವೇ ಬೇಡ ಎಂದಿದ್ದಾರೆ. ಭೇಟಿ ಬಗ್ಗೆ ಮಾತನಾಡಿದ್ದ ನಾರಾಯಣಗೌಡ, ಕುಮಾರಸ್ವಾಮಿಗೆ ಕೇಂದ್ರ ಸಚಿವ ಸ್ಥಾನ ನೀಡುವ ಬಗ್ಗೆ ಚರ್ಚೆ ಆಗುತ್ತಿದೆ. ಈ ಬಗ್ಗೆ ನಮ್ಮ ವಿರೋಧ ಇಲ್ಲ. ಸುಮಲತಾ ಅವರು ಕುಮಾರಸ್ವಾಮಿ ಅವರ ಜೊತೆ ಮಾತುಕತೆ ಮಾಡಿದ್ದಾರೋ ಇಲ್ಲವೋ ನಮಗೆ ಗೊತ್ತಿಲ್ಲ. ಅದೇ ವಿಚಾರದ ಬಗ್ಗೆ ಮಾತನಾಡಲು ಬಂದಿದ್ದೇವೆ ಎಂದಿದ್ದರು.

ಇನ್ನೊಂದೆಡೆ, ಯಾರೇನೇ ಮೈತ್ರಿ ಮಾಡಿಕೊಂಡರೂ ನನ್ನ ನಿಲುವಿಗೆ ನಾನು ಬದ್ಧ ಎಂದು ಸುಮಲತಾ ಅವರು ಕಡ್ಡಿಮುರಿದ ಹಾಗೆ ಹೇಳಿಕೆ ನೀಡಿದ್ದರು. ಎಲ್ಲೂ ನನ್ನ ಬಗ್ಗೆ ಕಳಂಕ ಕಪ್ಪು ಚುಕ್ಕೆ ಇಲ್ಲ. ಪಾರ್ಲಿಮೆಂಟ್ ನಲ್ಲಿ ಮಾತಾಡಿರುವುದು ಎಲ್ಲರಿಗೂ ಗೊತ್ತಿದೆ. ಬಿಜೆಪಿನೇ ಮಂಡ್ಯ ಸೀಟು ಉಳಿಸಿಕೊಳ್ಳುತ್ತೆ ಅನಿಸುತ್ತದೆ. ನಾನು ಕಾಂಗ್ರೆಸ್‌ನಿಂದ ಸ್ಪರ್ಧಿಸಲು ಪ್ರಯತ್ನಿಸಿಲ್ಲ. ನನ್ನ ಬೆಂಬಲಿಗರಲ್ಲಿ ಇರುವ ಸುಮಾರು ಜನ ಕಾಂಗ್ರೆಸ್ ಕಾರ್ಯಕರ್ತರು ಅವರ ಪಕ್ಷಕ್ಕೆ ಕರೆಯುತ್ತಿದ್ದಾರೆ. ಆದರೆ, ನನಗೆ ಒಂದು ಕಮಿಟ್ ಮೆಂಟ್ ಇದೆ. ಮೋದಿ ನೇತೃತ್ವ ಸರಿ ಅನ್ನಿಸುತ್ತಿದೆ ಎಂದು ಹೇಳುವ ಮೂಲಕ ಬಿಜೆಪಿಯಿಂದ ಸ್ಪರ್ಧಿಸುವ ಇಂಗಿತ ವ್ಯಕ್ತಪಡಿಸಿದ್ದರು.

ಬಿಜೆಪಿ ಟಿಕೆಟ್ ನೀಡದಿದ್ದರೂ ಮಂಡ್ಯದಿಂದಲೇ ಸ್ಪರ್ಧಿಸುವುದಾಗಿ ಹಾಲಿ ಸಂಸದೆ ಪಟ್ಟುಹಿಡಿದಿರುವ ಹಿನ್ನೆಲೆಯಲ್ಲಿ ಅವರ ಆಪ್ತರನ್ನು ತಮ್ಮತ್ತ ಸೆಳೆದುಕೊಳ್ಳುವ ಪ್ರಯತ್ನ ದೇವೇಗೌಡರು ಮಾಡುತ್ತಿದ್ದಾರೆ. ಮಂಡ್ಯದಲ್ಲಿ ನಡೆದ ಸಭೆಯೊಂದರಲ್ಲಿ ಸುಮಲತಾ ಆಪ್ತ ಇಂಡವಾಳು ಸಚ್ಚಿದಾನಂದರನ್ನು ಹೊಗಳಿ ತಮ್ಮೆಡೆ ವಾಲುವಂತೆ ಮಾಡುತ್ತಿರುವುದನ್ನು ದೃಶ್ಯಗಳಲ್ಲಿ ನೋಡಬಹುದು.

ವಿ.ಸೋಮಣ್ಣ ಕಣ್ಣು

ಲೋಕಸಭಾ ಚುನಾವಣೆ ಸಮೀಪಿಸುತ್ತಿರುವ ಹಿನ್ನೆಲೆ ನಿನ್ನೆಯೂ ತುಮಕೂರಿಗೆ ಆಗಮಿಸಿದ್ದ ವಿ ಸೋಮಣ್ಣ, ಬಿಜೆಪಿ ಮುಖಂಡರ ಧಾರ್ಮಿಕ ಕಾರ್ಯಕ್ರಮದಲ್ಲಿ ಭಾಗಿಯಾಗಿದ್ದಾರೆ. ಬಳಿಕ ತುಮಕೂರಿನ ಕುಣಿಗಲ್ ರಸ್ತೆಯಲ್ಲಿರುವ ಸಾಯಿಬಾಬ ಮಂದಿರಕ್ಕೆ ಭೇಟಿ ನೀಡಿ ಪೂಜೆ ಸಲ್ಲಿಸಿದ್ದಾರೆ.

ಸೋಮಣ್ಣರಿಗೆ ತುಮಕೂರು ನಗರ ಶಾಸಕ ಜ್ಯೋತಿ ಗಣೇಶ್ ಸೇರಿದಂತೆ ಹಲವು ಮುಖಂಡರು ಸಾಥ್ ನೀಡಿದ್ದಾರೆ. ಸದ್ದಿಲ್ಲದೇ ನಿರಂತರವಾಗಿ ತುಮಕೂರಿಗೆ ಬಂದು ಹೋಗುತ್ತಿರುವ ಸೋಮಣ್ಣ, ಇಂದು ದೆಹಲಿಗೆ ಭೇಟಿ ನೀಡಿ ವರಿಷ್ಠರ ಭೇಟಿಯಾಗುವ ಸಾಧ್ಯತೆ ಇದೆ.

ರಾಜ್ಯ ವಿಧಾನಸಭೆ ಚುನಾವಣೆಯಲ್ಲಿ ಎರಡು ಕ್ಷೇತ್ರಗಳಲ್ಲಿ ಸ್ಪರ್ಧಿಸಲು ಅನಿವಾರ್ಯವಾಗಿ ಒಪ್ಪಿಕೊಂಡು ಸೋತ ನಂತರ ಸೋಮಣ್ಣ ಪಕ್ಷದ ರಾಜ್ಯ ನಾಯಕರ ವಿರುದ್ಧ ಸಿಡಿದೆದ್ದಿದ್ದರು. ಹಲವು ನಾಯಕರ ವಿರುದ್ಧ ಬಹಿರಂಗ ಟೀಕೆಗಳನ್ನೂ ಮಾಡಿದ್ದರು. ಅವರು ಕಾಂಗ್ರೆಸ್ ಸೇರುವ ಸಾಧ್ಯತೆ ಇದೆ ಎಂಬ ವದಂತಿಗಳೂ ಹಬ್ಬಿದ್ದವು. ಈ ಎಲ್ಲ ಬೆಳವಣಿಗೆಗಳ ಬೆನ್ನಲ್ಲೇ ಅವರು ಇದೀಗ ಹೈಕಮಾಂಡ್ ನಾಯಕರನ್ನು ಭೇಟಿಯಾಗಿ ವಿವಿಧ ವಿಚಾರಗಳ ಬಗ್ಗೆ ಚರ್ಚಿಸಿರುವುದು ಕುತೂಹಲ ಮೂಡಿಸಿತ್ತು.

ಜನವರಿ ತಿಂಗಳಲ್ಲಿ ಸೋಮಣ್ಣ ಅವರು ಕೇಂದ್ರ ಗೃಹ ಸಚಿವ ಅಮಿತ್ ಶಾ ಅವರನ್ನು ದೆಹಲಿಯಲ್ಲಿ ಭೇಟಿಯಾಗಿ ಮಾತುಕತೆ ನಡೆಸಿದ್ದರು. ಉಭಯ ನಾಯಕರು ಸುಮಾರು 20 ನಿಮಿಷಗಳ ಕಾಲ ಮಾತುಕತೆ ನಡೆಸಿದ್ದು, ವಿಧಾನಸಭೆ ಚುನಾವಣೆಯಲ್ಲಿ ಕರ್ನಾಟಕದಲ್ಲಿ ಬಿಜೆಪಿಗಾದ ಸೋಲು ಮತ್ತು ರಾಜ್ಯ ರಾಜಕೀಯ ಬೆಳವಣಿಗೆಗಳ ಬಗ್ಗೆ ಪ್ರಸ್ತಾಪವಾಗಿದೆ.

ಮೊದಲ ಪುಟದಿಂದ...

ವಿಧಾನಸಭಾ ಚುನಾವಣೆಯ ಸೋಲಿನ ಬಗ್ಗೆ ಅಮಿತ್ ಶಾ ಅವರಿಗೆ ವಿವರಿಸಿದ ಸೋಮಣ್ಣ, ರಾಜ್ಯ ನಾಯಕರ ವಿರುದ್ಧ ದೂರು ನೀಡಿದ್ದರು. ರಾಜ್ಯಸಭೆ ಚುನಾವಣೆಗೆ ಸ್ಪರ್ಧಿಸಲು ಅವಕಾಶ ನೀಡವಂತೆ ಅಮಿತ್ ಶಾ ಬಳಿ ಸೋಮಣ್ಣ ಮನವಿ ಮಾಡಿದ್ದರು. ಆದರೆ, ಲೋಕಸಭೆ ಚುನಾವಣೆಯಲ್ಲಿ ಸ್ಪರ್ಧೆ ಮಾಡುವಂತೆ ಅಮಿತ್ ಶಾ ಮನವಿ ಮಾಡಿದ್ದು, ಯಾವುದಕ್ಕೂ ತುಮಕೂರು ಸೀಟು ಹಂಚಿಕೆ ಬಳಿಕ ನಿರ್ಧಾರ ಮಾಡುವೆ ಎಂದು ಸೋಮಣ್ಣ ಹೇಳಿದ್ದಾರೆ ಎನ್ನಲಾಗಿದೆ.

ಇನ್ನೊಂದೆಡೆ, ಅಮಿತ್ ಶಾ ಭೇಟಿ ಬಳಿಕ ಮಾತನಾಡಿದ ಸೋಮಣ್ಣ, ಪಕ್ಷದ ಮುಖ್ಯವಾಹಿನಿಯಲ್ಲಿ ಇರುವಂತೆ ಹೈಕಮಾಂಡ್ ನಾಯಕರು ಸೂಚಿಸಿದ್ದಾರೆ. ಅಮಿತ್ ಶಾ, ಜೆ.ಪಿ.ನಡ್ಡಾ ಅವರನ್ನು ಭೇಟಿಯಾಗಿ ಚರ್ಚೆ ನಡೆಸಿದ್ದೇನೆ. ರಾಜ್ಯಸಭಾ ಸ್ಥಾನಕ್ಕೆ ಅವಕಾಶ ನೀಡುವಂತೆ ಮನವಿ ಮಾಡಿದ್ದೇನೆ. ರಾಜ್ಯದಲ್ಲಿ 3 ಲೋಕಸಭಾ ಕ್ಷೇತ್ರ ಗೆಲ್ಲಿಸಿಕೊಡುವುದಾಗಿ ಹೇಳಿದ್ದೇನೆ ಎಂದಿದ್ದರು.

ಕೆಲವೊಂದು ಪ್ರಮುಖ ವಿಚಾರಗಳನ್ನು ನಾನು ಚರ್ಚೆ ಮಾಡಿದ್ದೇನೆ. ಮಾತುಕತೆಯ ಎಲ್ಲಾ ವಿವರಗಳನ್ನು ಈಗ ಬಹಿರಂಗವಾಗಿ ಹೇಳಲಾಗದು. ಶಾ ಭೇಟಿ ಬಹಳ ಸಮಾಧಾನ ತಂದಿದೆ. ನಿಮ್ಮ ಸೇವೆಯನ್ನು ಬಳಸಿಕೊಳ್ಳುವುದಾಗಿ ಅವರು ಹೇಳಿದ್ದಾರೆ ಎಂದು ಸೋಮಣ್ಣ ಹೇಳಿದ್ದರು.

ಡಾ.ಸಿ.ಎನ್ ಮಂಜುನಾಥ್

ಡಾ.ಸಿ.ಎನ್ ಮಂಜುನಾಥ್ ಅವರಿಗೆ ಮನವಿ ಮಾಡಿದೆ. ಈ ಸಂಬಂಧ ಜನವರಿ 31 ರಂದು ಸಭೆ ಮಾಡಿದ್ದ ಸಂಘ, ತನ್ನ ಕಾರ್ಯಕಾರಿ ಸಮಿತಿಯ ಸದಸ್ಯರ ಸಭೆಯಲ್ಲಿ 35 ನಿರ್ದೇಶಕರ ಒಮ್ಮತದ ನಿರ್ಧಾರದೊಂದಿಗೆ ಮಂಜುನಾಥ್ ರನ್ನ ಉಸ್ತುವಾರಿಯಾಗಿ ನೇಮಕ ಮಾಡಲು ಒಪ್ಪಿಗೆ ಸೂಚಿಸಿದೆ. ಈ ಬೆನ್ನಲ್ಲೇ ಒಕ್ಕಲಿಗರ ಸಂಘ ಕೂಡ ಅಧ್ಯಕ್ಷರ ನೇತೃತ್ವದಲ್ಲಿ ಡಾ.ಮಂಜುನಾಥ್‌ಗೆ ಮನವಿ ಸಲ್ಲಿಸಿದೆ.

ಕಿಮ್ಸ್ ವೈದ್ಯಕೀಯ ಮಹಾವಿದ್ಯಾಲಯ, ಕೆಂಪೇಗೌಡ ಆಸ್ಪತ್ರೆ, ವೈದ್ಯಕೀಯ ವಿದ್ಯಾಲಯಗಳು, ಕಿಮ್ಸ್ ಒಳಪಟ್ಟ ಆಸ್ಪತ್ರೆಗಳು ಹಾಗೂ ಹೊಸದಾಗಿ ಆರಂಭವಾಗುವ ಮಲ್ಟಿಸ್ಪೇಷಾಲಿಟಿ ಆಸ್ಪತ್ರೆಗಳ ಸಂಪೂರ್ಣ ಜವಬ್ದಾರಿ ತೆಗೆದುಕೊಳ್ಳುವಂತೆ ಮನವಿ ಮಾಡಿದ್ದು, ಮಂಜುನಾಥ್ ಅವರೂ ಸಹ ಪೂರಕವಾಗಿ ಸ್ಪಂದಿಸಿದ್ದಾರೆ ಎಂದು ಸಂಘಧ ಅಧ್ಯಕ್ಷ ಹನುಮಂತರಾಯಪ್ಪ ತಿಳಿಸಿದ್ದಾರೆ.

ಈ ಬಗ್ಗೆ ಡಾ.ಸಿ.ಎನ್ ಮಂಜುನಾಥ್ ಕೂಡ ಪ್ರತಿಕ್ರಿಯೆ ನೀಡಿದ್ದು, ಸಂಘ ಈಗಾಗಲೇ ಮನವಿ ಮಾಡಿದೆ. ಆದರೆ ಸದ್ಯಕ್ಕೆ ನಾನು ಸಲಹೆಗಾರನಾಗಿ ಇರುತ್ತೇನೆ ಎಂದು ತಿಳಿಸಿದ್ದೇನೆ. ಈ ಜವಾಬ್ದಾರಿ ತೆಗೆದುಕೊಳ್ಳುವ ಸಂಬಂಧ ನಿರ್ಧಾರ ಮಾಡಲು ಸಮಯಾವಕಾಶ ಕೇಳಿದ್ದೇನೆ. ಯೋಜಿಸಿ ನಿರ್ಧಾರ ಮಾಡೋದಾಗಿ ತಿಳಿಸಿದ್ದಾರೆ.

ಆಪ್ತನ ಬಂಧನ

ಅವರಿಂದ ಎರಡು ಪಿಸ್ತೂಲ್‌ಗಳು ಮತ್ತು 12 ಜೀವಂತ ಕಾಟ್ರಿಡ್ಜ್‌ಗಳನ್ನು ವಶಪಡಿಸಿಕೊಳ್ಳಲಾಗಿದೆ ಎಂದು ಪೊಲೀಸ್ ಮಹಾನಿರ್ದೇಶಕ (ಡಿಜಿಪಿ) ಗೌರವ್ ಯಾದವ್ ಮಾಹಿತಿ ನೀಡಿದ್ದಾರೆ.

ಜಿರಾಕ್‌ಪುರ ಪ್ರದೇಶದಲ್ಲಿ ಭೋಟಾ ಮಣಿ ಇರುವಿಕೆಯ ಬಗ್ಗೆ ವಿಶ್ವಾಸಾರ್ಹ ಮಾಹಿತಿ ಪಡೆದು , ಪಂಜಾಬ್ ಪೊಲೀಸರ ಆಂಟಿ-ಗ್ಯಾಂಗ್‌ಸ್ಟರ್ ಟಾಸ್ಕ್ ಫೋರ್ಸ್ ತಂಡಗಳು ಅವನನ್ನು ಪತ್ತೆಹಚ್ಚಿ ಸಹಚರನೊಂದಿಗೆ ಬಂಧಿಸಿವೆ ಎಂದು ಅವರು ಹೇಳಿದರು.

ಇಬ್ಬರೂ ಆರೋಪಿಗಳು ಲಾರೆನ್ಸ್ ಬಿಷ್ಣೋಯ್ ಮತ್ತು ಗೋಲ್ಡಿ ಬ್ರಾರ್ ಗ್ಯಾಂಗ್‌ಗಳಿಗಾಗಿ ಸಕ್ರಿಯವಾಗಿ ಕಾರ್ಯನಿರ್ವಹಿಸುತ್ತಿದ್ದರು ಮತ್ತು ಕ್ರಿಮಿನಲ್ ಇತಿಹಾಸವನ್ನು ಹೊಂದಿದ್ದಾರೆ. ಕೊಲೆ ಯತ್ನ, ಸುಲಿಗೆ, ದರೋಡೆ ಮತ್ತು ಶಸ್ತ್ರಾಸ್ತ್ರ ಕಾಯ್ದೆಯಡಿ ಅವರ ವಿರುದ್ಧ ಚಂಡೀಗಢ ಮತ್ತು ಹರಿಯಾಣದಲ್ಲಿ ಪ್ರಕರಣಗಳನ್ನು ದಾಖಲಿಸಲಾಗಿದೆ ಎಂದು ಅವರು ಹೇಳಿದರು.

ಆರೋಪಿಗಳು ವಿದೇಶದಲ್ಲಿ ನೆಲೆಸಿರುವ ಅವರ ಹ್ಯಾಂಡ್ಲರ್ ಗಳಿಂದ ಪ್ರತಿಸ್ಪರ್ಧಿ ದರೋಡೆಕೋರರ ಉದ್ದೇಶಿತ ಹತ್ಯೆಗಳನ್ನು ನಡೆಸುವ ಕಾರ್ಯವನ್ನು ನಿರ್ವಹಿಸುತ್ತಿದ್ದರು ಎಂದು ಪ್ರಾಥಮಿಕ ತನಿಖೆಯಿಂದ ತಿಳಿದುಬಂದಿದೆ ಎಂದು ಡಿಜಿಪಿ ಹೇಳಿದರು.

ಅಸಿಸ್ಟೆಂಟ್ ಇನ್ಸ್‌ಪೆಕ್ಟರ್ ಜನರಲ್ ಸಂದೀಪ್ ಗೋಯೆಲ್ ಅವರು ಚೋಟ್ಟಾ ಮಣಿಗೆ ವಿದೇಶದಲ್ಲಿ ನೆಲೆಸಲು ಸಹಾಯ ಮಾಡಲು ಬಯಸಿದ್ದರು ಮತ್ತು ಯುರೋಪ್‌ಗೆ ಸುರಕ್ಷಿತವಾಗಿ ಪ್ರವೇಶಿಸಲು ಅವರನ್ನು ಮೂರು ಬಾರಿ ದುಬೈಗೆ ಕಳುಹಿಸಿದರು. ಆದಾಗ್ಯೂ, ಭೋಟಾ ಮಣಿ ಯುರೋಪ್‌ಗೆ ಪ್ರವೇಶಿಸಲು ವಿಫಲರಾದರು ಮತ್ತು ಭಾರತಕ್ಕೆ ಮರಳಬೇಕಾಯಿತು ಎಂದು ಅಧಿಕಾರಿ ಹೇಳಿದರು.

ಸಿಧು ಮೂಸೆ ವಾಲಾ ಹತ್ಯೆ ಪ್ರಕರಣ: ಗ್ಯಾಂಗ್ ಸ್ಟರ್ ಗೆ ಶಸ್ತ್ರಾಸ್ತ್ರ ಪೂರೈಸಿದ್ದ ವ್ಯಕ್ತಿಯ ಬಂಧನ: ಪಂಜಾಬ್‌ನ ಖ್ಯಾತ ಗಾಯಕ ಸಿಧು ಮೂಸೆವಾಲಾ ಹತ್ಯೆ ಪ್ರಕರಣದಲ್ಲಿ ಇದೀಗ ವಾಂಟೆಡ್ ಶಸ್ತ್ರಾಸ್ತ್ರ ವ್ಯಾಪಾರಿಯನ್ನು ಬಂಧಿಸಲಾಗಿದ್ದು, ಮೂಸೆವಾಲಾ ಹತ್ಯೆಗೆ ಆತನೇ ಶಸ್ತ್ರಾಸ್ತ್ರಗಳನ್ನು ಪೂರೈಸಿದ್ದ ಎನ್ನುವ ಮಾಹಿತಿ ಲಭ್ಯವಾಗಿದೆ. ಈ ಶಸ್ತ್ರಾಸ್ತ್ರ ವ್ಯಾಪಾರಿಯನ್ನು ಅಮೆರಿಕದಲ್ಲಿ ಪೊಲೀಸರು ಬಂಧಿಸಿದ್ದರು.

ಧರ್ಮಂಜೋತ್ ಸಿಂಗ್ ಕಹ್ಲೋನ್ ಎಂಬ ದೊಡ್ಡ ಶಸ್ತ್ರಾಸ್ತ್ರ ವ್ಯಾಪಾರಿಯನ್ನು ಕ್ಯಾಲಿಫೋರ್ನಿಯಾದಲ್ಲಿ ಬಂಧಿಸಲಾಗಿದೆ, ಈತ ಗ್ಯಾಂಗ್ ಸ್ಟರ್ ಲಾರೆನ್ಸ್ ಬಿಷ್ಣೋಯ್ ಅವರಿಗೆ ತುಂಬಾ ನಿಕಟವಾಗಿದ್ದ ಎಂದು ಹೇಳಲಾಗಿದೆ. ಆತನ ಸೂಚನೆಯ ಮೇರೆಗೆ ಮೂಸೇವಾಲ ಅವರನ್ನು ಹತ್ಯೆ ಮಾಡಲಾಗಿತ್ತು. ಲಾರೆನ್ಸ್ ಬಿಷ್ಣೋಯ್ ಕಳೆದ ಹಲವಾರು ವರ್ಷಗಳಿಂದ ಜೈಲಿನಲ್ಲಿದ್ದ, ಅಲ್ಲಿಂದ ಅವರು ತಮ್ಮ ಗ್ಯಾಂಗ್‌ನೊಂದಿಗೆ ಸಂಪರ್ಕದಲ್ಲಿದ್ದ.

ಅಮೆರಿಕದಲ್ಲಿ ಬಂಧನಕ್ಕೊಳಗಾಗಿರುವ ಶಸ್ತ್ರಾಸ್ತ್ರ ವ್ಯಾಪಾರಿ ಕಹ್ಲೋನ್, ಸಿಧು ಮುಸೇವಾಲಾ ಅವರನ್ನು ಕೊಂದ ಶೂಟರ್‌ಗಳಿಗೆ ಶಸ್ತ್ರಾಸ್ತ್ರಗಳನ್ನು ಪೂರೈಸಿದ್ದ. ಶೀಘ್ರದಲ್ಲೇ ಭಾರತೀಯ ಏಜೆನ್ಸಿಗಳು ಎಫ್‌ಬಿಐ ಅನ್ನು ಸಂಪರ್ಕಿಸಲಿವೆ ಎಂದು ಹೇಳಲಾಗುತ್ತಿದೆ, ನಂತರ ಕಹ್ಲೋನ್ ಅನ್ನು ಭಾರತಕ್ಕೆ ಕರೆತರಲು ಸಿದ್ಧತೆಗಳು ಪ್ರಾರಂಭವಾಗುತ್ತವೆ.

ಪಂಜಾಬ್‌ನ ಅಮೃತಸರದಲ್ಲಿ ವಾಸಿಸುತ್ತಿರುವ ಈ ಶಸ್ತ್ರಾಸ್ತ್ರ ವ್ಯಾಪಾರಿ ಎಕೆ-47 ರೈಫಲ್‌ಗಳು ಮತ್ತು ಇತರ ಅತ್ಯಾಧುನಿಕ ಶಸ್ತ್ರಾಸ್ತ್ರಗಳನ್ನು ಕಳ್ಳಸಾಗಣೆ ಮಾಡಿದ ಆರೋಪ ಹೊತ್ತಿದ್ದಾನೆ.

ಮಳಲಿ ಮಸೀದಿ

ಇದನ್ನ ಪ್ರಶ್ನಿಸಿ ಮಳಲಿ ಮಸೀದಿ ಕಮಿಟಿ ಈ ಮಸೀದಿ ವಕ್ಫ್ ಬೋರ್ಡ್‌ಗೆ ಸೇರಿದ ಆಸ್ತಿ ಹೈಕೋರ್ಟ್ ಮೊರೆ ಹೋಗಿತ್ತು. ಈ ಅರ್ಜಿಯ ವಿಚಾರಣೆ ನಡೆಸಿದ ಹೈಕೋರ್ಟ್ ಮತ್ತೆ ಜಿಲ್ಲಾ ನ್ಯಾಯಾಲಯವೇ ವಿಚಾರಣೆ ನಡೆಸಬೇಕೆಂದು ಜ.31ರಂದು ಆದೇಶಿಸಿದೆ.

ಮಳಲಿ ಮಸೀದಿ ವಕ್ಫ್ ಬೋರ್ಡ್ ಅಧೀನದಲ್ಲಿರುವುದರಿಂದ ವಕ್ಫ್ ಟ್ರಿಬ್ಯುನಲ್‌ಗೆ ಪ್ರಕರಣ ಹಸ್ತಾಂತರ ಆಗಬೇಕೆಂದು ಮಳಲಿ ಮಸೀದಿ ಆಡಳಿತ ಕಮಿಟಿ ಹೈಕೋರ್ಟ್ ಗಮನಕ್ಕೆ ತಂದಿದೆ. ಹೀಗಾಗಿ ಈ ಮಸೀದಿ ವಕ್ಫ್ ಬೋರ್ಡ್ ಆಸ್ತಿ ಹೌದೋ ಅಲ್ಲವೇ ಎಂಬುದನ್ನು ಕೆಳ ನ್ಯಾಯಾಲಯವೇ ವಿಚಾರಣೆ ನಡೆಸಬೇಕೆಂದು ಹೈಕೋರ್ಟ್ ಆದೇಶಿಸಿದೆ. ಹೀಗಾಗಿ ಮತ್ತೆ ಜಿಲ್ಲಾ ನ್ಯಾಯಾಲಯದಲ್ಲೇ ಮಸೀದಿ ಆಸ್ತಿಯ ಬಗ್ಗೆ ವಿಚಾರಣೆ ನಡೆಯಲಿದೆ.

ಈ ಮಸೀದಿ ವಕ್ಫ್ ಆಸ್ತಿ ಎನ್ನುವುದಕ್ಕೆ ಸುಮಾರು 700 ವರ್ಷಗಳ ದಾಖಲೆಗಳು ಇದೆ. ಅದನ್ನು ನ್ಯಾಯಾಲಯದ ಮುಂದೆ ಹಾಜರುಪಡಿಸಲು ಮಸೀದಿ ಸಮಿತಿಯವರು ತಯಾರು ನಡೆಸಿದ್ದಾರೆ.

ಅಂಗಡಿ ಬಂದ್

ತೆರಿಗೆ ಏರಿಸಿರುವುದು ವರ್ತಕರು ಹಾಗೂ ಇನ್ನಿತರ ವ್ಯಾಪಾರಸ್ಥರ ಆಕ್ರೋಶಕ್ಕೆ ಕಾರಣವಾಗಿದೆ.

ಕೂಡಲೇ ಹೊಸ ತೆರಿಗೆ ನೀತಿಯನ್ನು ರದ್ದುಪಡಿಸಬೇಕೆಂದು ಹಳ್ಳಿಗರು ಪಟ್ಟು ಹಿಡಿದಿದ್ದಾರೆ. ಗ್ರಾಮ ಪಂಚಾಯತ್ ಕೂಡಲೇ ನೂತನ ತೆರಿಗೆ ನೀತಿಯನ್ನು ಹಿಂಪಡೆಯದಿದ್ದರೆ ಮುಂದಿನ ದಿನಗಳಲ್ಲಿ ಮತ್ತಷ್ಟು ಉಗ್ರವಾದ ಹೋರಾಟ ಮಾಡುವುದಾಗಿ ಸರ್ಕಾರಕ್ಕೆ ಎಚ್ಚರಿಕೆ ನೀಡಿದ್ದಾರೆ.

ತೆಲಂಗಾಣ ಅಧಿಕಾರಿಗಳು

ನಡೆಸಿ ಅವರ ರಾಜ್ಯದಲೂ ಈ ಯೋಜನೆ ಜಾರಿಗೆ ತರುವ ಬಗ್ಗೆ ಉತ್ಸಾಹ ತೋರಿದ್ದಾರೆ. ತೆಲಂಗಾಣದಲ್ಲಿಯೂ ಕರ್ನಾಟಕದ ಗೃಹಜ್ಯೋತಿ ಸ್ಕೀಮ್ ಜಾರಿ ತರುವುದಾಗಿ ಹೇಳಿದ್ದಾರೆ.

ರಾಜ್ಯದ ಗ್ಯಾರಂಟಿ ಅಲೆಯಲ್ಲಿ ಕಾಂಗ್ರೆಸ್ ತೆಲಂಗಾಣದಲ್ಲಿಯೂ ಕಮಾಲ್ ಮಾಡಿತ್ತು. ಹೀಗಾಗಿ ಗ್ಯಾರಂಟಿ ಹಿಂದೆ ಬಿದ್ದಿರುವ ತೆಲಂಗಾಣ ಸರ್ಕಾರ ಕರ್ನಾಟಕದ ಗ್ಯಾರಂಟಿ ಸ್ಕೀಮ್‌ಗಳ ಯಥಾವತ್ ಜಾರಿಗೆ ಸರ್ಕಸ್ ಮಾಡುತ್ತಿದೆ.

ಪ್ರೀತಂ ವಿಷಕಂಠರಾಗಿದ್ದೇವೆ

ಲೋಕಸಭಾ ಚುನಾವಣೆಯಲ್ಲಿ ಕಳೆದ ಹತ್ತು ವರ್ಷಗಳಿಂದ ಪ್ರಧಾನಿ ನರೇಂದ್ರ ಮೋದಿಯವರು ಹಾಸನ ಸೇರಿದಂತೆ ಎಲ್ಲೆಡೆ ಮಾಡಿರುವ ಕೆಲಸ ಕಾರ್ಯಗಳನ್ನು ಜನತೆಗೆ ಮುಟ್ಟಿಸುವ ಮೂಲಕ ಬಿಜೆಪಿ ಗೆಲ್ಲಲು ಪ್ರತಿಯೊಬ್ಬರೂ ಶ್ರಮಿಸಬೇಕು. ಬಿಜೆಪಿ ಏನೂ ಮಾಡಿಲ್ಲ ಎನ್ನುವವರಿಗೆ ನಮೋ ಅವರ ಒಳ್ಳೆಯ ಕೆಲಸ, ಕಾರ್ಯಗಳನ್ನು ಮನದಟ್ಟು ಮಾಡಬೇಕು ಎಂದು ಪಕ್ಷದ ಕಾರ್ಯಕರ್ತರಿಗೆ ಕರೆಕೊಟ್ಟಿದ್ದಾರೆ.

ಅಕ್ಕಿ ವಶ

ಟಾಟಾ ಗೂಡ್ಸ್ ವಾಹನದಲ್ಲಿ ಅಕ್ರಮವಾಗಿ ಪಡಿತರ ಅಕ್ಕಿಯನ್ನು ಸಾಗಾಟ ಮಾಡಲಾಗುತ್ತಿತ್ತು. ಯಾದಗಿರಿ ಜಿಲ್ಲೆಯ ಸುರಪುರದಿಂದ ರಾಯಚೂರು ಜಿಲ್ಲೆಯ ಲಿಂಗಸೂರಿಗೆ ಸಾಗಾಟಮಾಡಲಾಗುತ್ತಿತ್ತು. ಈ ಸಂಬಂಧ ಖಚಿತ ಮಾಹಿತಿ ಮೇರೆಗೆ ದಾಳಿ ನಡೆಸಿದ ಸುರಪುರ ಠಾಣೆ ಪೊಲೀಸರು 69,000 ರೂ. ಮೌಲ್ಯದ ಪಡಿತರ ಅಕ್ಕಿಯನ್ನ ವಶಪಡಿಸಿಕೊಂಡಿದ್ದಾರೆ.

50 ಕೆಜಿಯ 45 ಪ್ಲಾಸ್ಟಿಕ್ ಚೀಲಗಳಲ್ಲಿ ತುಂಬಿದ್ದ ಪಡಿತರ ಅಕ್ಕಿ ಪತ್ತೆಯಾಗಿದ್ದು, ಗೂಡ್ಸ್ ವಾಹನದಲ್ಲಿ ಪತ್ತೆಯಾಗಿದೆ. ಪೊಲೀಸರು ತಡೆಹಿಡಿಯುತ್ತಿದ್ದಂತೆ ಚಾಲಕ ಅಲ್ಲೇ ವಾಹನ ಬಿಟ್ಟು ಪರಾರಿಯಾಗಿದ್ದಾನೆ.

ಈ ಸಂಬಂಧ ಪ್ರಕರಣ ದಾಖಲಿಸಿಕೊಂಡಿರುವ ಪೊಲೀಸರು ಪರಾರಿಯಾದ ಚಾಲಕನನ್ನ ಬಂಧಿಸಲು ಬಲೆ ಬೀಸಿದ್ದಾರೆ.

ಕಿರುಕುಳ

ಕಾಲೇಜ್ ಗೆ ಹೋಗುತ್ತಿದ್ದ ವಿದ್ಯಾರ್ಥಿನಿಯ ನಂಬರ್ ಪಡೆದು ವಿದ್ಯಾರ್ಥಿನಿಗೆ ಮೆಸೇಜ್ ಮಾಡಿ ಹಣ ಕೊಡುತ್ತೇವೆ ಬಾ ಎಂದು ಕಾನ್ಸ್ ಟೇಬಲ್ ಶಂಕರ್ ನಾಲಕರ್ ಅಶ್ಲೀಲವಾಗಿ ಮೆಸೇಜ್ ಮಾಡಿದ್ದಾರೆ. ಎಸ್ಪಿ ಅವರ ಗಮನಕ್ಕೆ ತರುತ್ತೇನೆ ಎಂದರೂ ಕೇಳದೆ ಕಿರುಕುಳ ನೀಡಿದ್ದಾರೆ. ಹಗಲು-ರಾತ್ರಿ ಎನ್ನದೆ ಕಿರುಕುಳ ನೀಡುತ್ತಿದ್ದಾರೆ ಎಂದು ವಿದ್ಯಾರ್ಥಿನಿ ಪೊಲೀಸರ ವಿರುದ್ಧ ಗಂಭೀರ ಆರೋಪ ಮಾಡಿದ್ದಾಳೆ. ಇನ್ನು ನರೇಗಲ್ ಪೊಲೀಸರಿಂದ ಜೀವ ಭಯ ಇದೆ ಎಂದು ವಿದ್ಯಾರ್ಥಿನಿ ಅಳಲು ತೋಡಿಕೊಂಡಿದ್ದಾರೆ. ಪಿಎಸ್‌ಐ ಹಾಗೂ ಪೊಲೀಸ್ ಕಾನ್ಸ್ ಟೇಬಲ್ ನಿಂದ ತನ್ನನ್ನು ರಕ್ಷಣೆ ಮಾಡುವಂತೆ ವಿದ್ಯಾರ್ಥಿನಿ ಮನವಿ ಮಾಡಿದ್ದಾಳೆ.

ಪಿಎಸ್ ಐ, ಕಾನ್ಸ್ ಟೇಬಲ್ ಅಮಾನತು: ಇನ್ನು ಈ ಘಟನೆ ಸಂಬಂಧ ಇಬ್ಬರನ್ನು ಅಮಾನತ್ತು ಮಾಡಿದ್ದೇನೆ ಎಂದು ಟಿವಿ9ಗೆ ಋಕ ಬಿ ಎಸ್ ನೇಮಗೌಡ ಮಾಹಿತಿ ನೀಡಿದ್ದಾರೆ. ನರೇಗಲ್ ಪೊಲೀಸ್ ಠಾಣೆಯ ಪಿಎಸ್‌ಐ ನಿಖಿಲ್ ಕಾಂಬ್ಳೆ, ಕಾನ್ಸ್‌ಟೇಬಲ್ ಶಂಕರ್ ನಾಲಕರ್ ವಿರುದ್ಧ ಆರೋಪ ಕೇಳಿ ಬಂದಿದೆ. ಇಬ್ಬರನ್ನೂ ವಿಚಾರಣೆಗೆ ಒಳ ಪಡಿಸುತ್ತೇವೆ ಎಂದು ತಿಳಿಸಿದರು.

ಚಾಲಕನ ನಿಯಂತ್ರಣ ತಪ್ಪಿ ಶಾಲೆಗೆ ಬಂದ ಲಾರಿ: ಚಾಲಕನ ನಿಯಂತ್ರಣ ತಪ್ಪಿದ ಲಾರಿ, ಶಾಲಾ ಆವರಣಕ್ಕೆ ನುಗ್ಗಿದೆ. ಕಲಬುರಗಿ ಜಿಲ್ಲೆ ಅಫಜಲಪುರ ತಾಲೂಕಿನ ಬಳೂರ್ಗಿಯಲ್ಲಿ ಘಟನೆ ನಡೆದಿದ್ದು, ರಸ್ತೆ ತಿರುವಿನಲ್ಲಿ ಶಾಲಾ ಆವರಣಕ್ಕೆ ನುಗ್ಗಿದ ಲಾರಿ ಪಲ್ಟಿಯಾಗಿದೆ. ಸೋಲಾಪುರದಿಂದ ಅಫಜಲಪುರ ಕಡೆ ಬರ್ತಿದ್ದ ಸಕ್ಕರೆ ತುಂಬಿದ್ದ ಲಾರಿ, ಮುಖ್ಯರಸ್ತೆಗೆ ಹೊಂದಿಕೊಂಡಿರುವ ಸರ್ಕಾರಿ ಕಿರಿಯ ಪ್ರಾಥಮಿಕ ಶಾಲೆಗೆ ನುಗ್ಗಿದೆ. ನಿನ್ನೆ ಶನಿವಾರ ಆಗಿದ್ರಿಂದ ಭಾರಿ ಅನಾಹುತ ತಪ್ಪಿದೆ. ಇದೇ ವೇಳೆ ಶಾಲೆಗೆ ಕಾಂಪೌಂಡ್ ನಿರ್ಮಿಸುವಂತೆ ಗ್ರಾಮಸ್ಥರು, ಶಿಕ್ಷಕರು ಮನವಿ ಸಲ್ಲಿಸಿದ್ರು.

ಠಾಣೆಯಿಂದ ಸರಗಳ್ಳ ಎಸ್ಕೇಪ್ ..: ಪೊಲೀಸ್ ಠಾಣೆಯಲ್ಲಿ ಸರಗಳ್ಳ ಪರಾರಿಯಾಗಿದ್ದಕ್ಕೆ ನಾಲ್ಕು ಸಿಬ್ಬಂದಿಯನ್ನ ಅಮಾನತು ಮಾಡಲಾಗಿದೆ. ತುಮಕೂರು ಜಿಲ್ಲೆಯ ಗುಬ್ಬಿ ಪೊಲೀಸ್ ಠಾಣೆಯಲ್ಲಿ ಘಟನೆ ನಡೆದಿದ್ದು, ಕಳೆದ ಗುರುವಾರ ರಾತ್ರಿ ಪೊಲೀಸ್ ಠಾಣೆಯಿಂದಲೇ ಸರಗಳ್ಳ ಸೈಯದ್ ಅಲಿ ಎಸ್ಕೇಪ್ ಆಗಿದ್ದಾನೆ. ಪರಾರಿಯಾಗಿರೋ ಆರೋಪಿಗಾಗಿ ಶೋಧ ನಡೆಸಲಾಗ್ತಿದೆ. ಇತ್ತ ಕಖಖ ದೇವಿಕಾ ಸೇರಿ ನಾಲ್ಕು ಸಿಬ್ಬಂದಿ ಅಮಾನತುಗೊಳಿಸಿ ತುಮಕೂರು ಎಸ್ಪಿ ಅಶೋಕ್ ಆದೇಶಿಸಿದ್ದಾರೆ.

ಚಾಮುಂಡಿ ತವರಲ್ಲಿ ಫಸ್ಟ್ ಲುಕ್ ಕೊಟ್ಟ ಹಯಗ್ರೀವ

ಮೈಸೂರು: ಕೋಲಾರದ ಮುಳಬಾಗಿಲು ಕ್ಷೇತ್ರದ ಶಾಸಕ ಸಮೃದ್ಧಿ ಮಂಜುನಾಥ್ ನಿರ್ಮಾಣದಲ್ಲಿ ಉದಯೋನ್ಮುಖ ನಟ ಧ್ವನೀರ್ ನಾಯಕನಾಗಿ ನಟಿಸುತ್ತಿರುವ ಬಹು ನಿರೀಕ್ಷಿತ ಹಯಗ್ರೀವ ಸಿನಿಮಾದ ಮೂಹರ್ತ ಸೋಮವಾರ ನಡೆಯಿತು.

ನಗರದ ಚಾಮುಂಡಿಬೆಟ್ಟದಲ್ಲಿ ನಾಡ ಅದಿ ದೇವತೆ ಚಾಮುಂಡಿ ದೇವಿಗೆ ಪೂಜೆ ಸಲ್ಲಿಸುವ ಮೂಲಕ ಹಯಗ್ರೀವ ಚಿತ್ರದ ಫಸ್ಟ್ ಲುಕ್ ಬಿಡುಗಡೆಯೊಂದಿಗೆ ಮಾಡಲಾಯಿತು.

ಬಳಿಕ ನಗರದ ಖಾಸಗಿ ಹೋಟೆಲ್‌ನಲ್ಲಿ ನಡೆದ ಪತ್ರಿಕಾಗೋಷ್ಠಿಯಲ್ಲಿ ನಿರ್ಮಾಪಕರೂ ಆದ ಶಾಸಕ ಸಮೃದ್ಧಿ ಮಂಜುನಾಥ್ ಮಾತನಾಡಿ, ನಿರ್ದೇಶಕ ರಘು ಅವರ ಬೆಲ್ಲ್ ಕಿರುಚಿತ್ರ ವೀಕ್ಷಿಸಿದ ನನಗೆ ತುಂಬ ಇಷ್ಟವಾಯಿತು. ಹೀಗಾಗಿ ರಘು ಅವರಿಂದ ನಟ ಧ್ವನೀರ್ ಇಟ್ಟುಕೊಂಡು ಕಥೆ ಬರೆಸಿ ಇದೀಗ ಹಯಗ್ರೀವ್ ಮಾಸ್ ಟೈಟಲ್ ಮೂಲಕ ಕಮರ್ಷಿಯಲ್ ಸಿನಿಮಾವನ್ನು ತರಲು ಮುಂದಾಗಿದ್ದೇವೆ. ಕನ್ನಡ ಸಿನಿ ಇತಿಹಾಸದಲ್ಲಿ ಇಂತಹ ಕಥೆ ಬಂದಿಲ್ಲ ಎಂದು ವಿವರಿಸಿದರು.

ನಿರ್ದೇಶಕ ರಘು ಮಾತನಾಡಿ, ಪುರಾಣದ ಕಲ್ಪನೆಯಲ್ಲಿ ನಡೆಯುವ ಕ್ರೈಂ ಅನ್ನು ಪ್ರಧಾನವಾಗಿಸಿಕೊಂಡು ಸೃಷ್ಟಿಯ ವಿರುದ್ಧ ಮನುಷ್ಯ ಎದುರು ನಿಂತರೇ ಏನಾಗಬಹುದು ಎಂಬುದನ್ನು ಕೇಂದ್ರೀಕರಿಸಿ ಕಥೆ ಹೆಣೆಯಲಾಗಿದೆ. ರಂಗಾಯಣ ರಘು, ರವಿಶಂಕರ್, ತಾರಾ ಸೇರಿದಂತೆ ದೊಡ್ಡ ತಾರಾ ಬಳಗವೇ ಚಿತ್ರದಲ್ಲಿದೆ. ಚಿತ್ರದಲ್ಲಿ ಮೂರು ಹಾಡುಗಳಿದ್ದು, ಬೆಂಗಳೂರಿನಲ್ಲಿಯೇ ಸಂಪೂರ್ಣ ಚಿತ್ರೀಕರಣ ನಡೆಯಲಿದೆ ಎಂದು ಹೇಳಿದರು.

ನಟ ಧ್ವನೀರ್ ಮಾತನಾಡಿ, ಇದು ನನ್ನ 5ನೇ ಸಿನಿಮಾ. ಸಿನಿಮಾ ಕಥೆ ಅದ್ಭುತವಾಗಿದೆ. ಅದರಂತೆ ಪರದೆಯ ಮೇಲೆ ತರುತ್ತೇವೆ. ಸಿನಿಮಾದ ಪಾತ್ರಕ್ಕಾಗಿ ದೇಹವನ್ನು ದಂಡಿಸಿ ಸಿಕ್ಸ್ ಪ್ಯಾಕ್‌ಗಾಗಿ ಕಸರತ್ತು ನಡೆಸಲಾಗುತ್ತಿದೆ ಎಂದರು. ನಟಿ ಸಂಜನ ಆನಂದ ಮಾತನಾಡಿ, ತುಂಬ ಶಕ್ತಿಶಾಲಿ ಟೈಟಲ್ ಮೂಲಕ ಸಿನಿಮಾ ನಿರ್ಮಿಸಲಾಗಿದೆ. ಮೊದಲ ಬಾರಿಗೆ ಧ್ವನೀರ್ ಅವರೊಂದಿಗೆ ನಟಿಸುತ್ತಿದ್ದೇವೆ ಎಂದರು. ಚಿತ್ರದ ತಂಡದ ಹಲವರು ಕಲಾವಿದರು ಪತ್ರಿಕಾಗೋಷ್ಠಿಯಲ್ಲಿ ಹಾಜರಿದ್ದರು.

ವಿಧಾನ ಮಂಡಲ ಅಧಿವೇಶನ

ಬೆಂಗಳೂರು: ಪ್ರಸಕ್ತ ಸಾಲಿನ ಕರ್ನಾಟಕ ವಿಧಾನ ಮಂಡಲದ ಅಧಿವೇಶನವು ಫೆಬ್ರವರಿ 12 ರಿಂದ ಆರಂಭವಾಗಲಿದೆ. ಈ ಅಧಿವೇಶನದ ವರದಿಗಾಗಿ ಆಗಮಿಸುವ ಮಾಧ್ಯಮ ಮಿತ್ರರಿಗೆ ಹೊಸ ಪ್ರವೇಶ ಪತ್ರಗಳನ್ನು ವಿತರಿಸುವುದಾಗಿ ವಿಧಾನ ಪರಿಷತ್ ಮತ್ತು ವಿಧಾನಸಭೆಯ ಕಾರ್ಯದರ್ಶಿಗಳು ತಿಳಿಸಿರುತ್ತಾರೆ. ಅದ್ದರಿಂದ ವಾರ್ತಾ ಮತ್ತು ಸಾರ್ವಜನಿಕ ಸಂಪರ್ಕ ಇಲಾಖೆಯ ಮಾಧ್ಯಮ ಪಟ್ಟಿಯಲ್ಲಿ ಇರುವ ಪತ್ರಕರ್ತರು ತಮ್ಮ ಸಂಸ್ಥೆಯ ಶಿಫಾರಸ್ಸು ಪತ್ರದೊಂದಿಗೆ ಹೆಸರು, ಪದನಾಮ, ವಿಳಾಸ, ದೂರವಾಣಿ ಸಂಖ್ಯೆ, ಇ-ಮೇಲ್ ವಿವರಗಳನ್ನು ನಮೂದಿಸಿ ವಾರ್ತಾ ಮತ್ತು ಸಾರ್ವಜನಿಕ ಸಂಪರ್ಕ ಇಲಾಖೆಯ ಸುದ್ದಿ ಮತ್ತು ಪತ್ರಿಕಾ ಶಾಖೆಗೆ ಸಲ್ಲಿಸುವುದು. ಶಿಫಾರಸ್ಸು ಪತ್ರ ಇಲ್ಲದೇ ಇದ್ದಲ್ಲಿ ಪರಿಗಣಿಸಲಾಗುವುದಿಲ್ಲ. ವಾರ್ತಾ ಮತ್ತು ಸಾರ್ವಜನಿಕ ಸಂಪರ್ಕ ಇಲಾಖೆಯಲ್ಲಿ ಮಾನ್ಯತೆ ಹೊಂದಿರುವ ಮಾಧ್ಯಮ ಪ್ರತಿನಿಧಿಗಳು ನೇರವಾಗಿ ಕೊಠಡಿ ಸಂಖ್ಯೆ 227, ಎರಡನೇ ಮಹಡಿ, ವಿಧಾನಸೌಧ ಇಲ್ಲಿ ವಿಧಾನ ಪರಿಷತ್ ಸಭಾಂಗಣದ ಪತ್ರಕರ್ತರ ಗ್ಯಾಲರಿಯ ಪ್ರವೇಶ ಪತ್ರಗಳನ್ನು ಹಾಗೂ ಕೊಠಡಿ ಸಂಖ್ಯೆ 128, ಮೊದಲನೇ ಮಹಡಿ, ವಿಧಾನಸೌಧ ಇಲ್ಲಿ ವಿಧಾನಸಭೆ ಸಭಾಂಗಣದ ಪತ್ರಕರ್ತರ ಗ್ಯಾಲರಿಯ ಪ್ರವೇಶ ಪತ್ರಗಳನ್ನು ಪಡೆಯಬಹುದು.

ವಿವಿಧ ವೃಂದದ ಹುದೆಗಳ ನೇಮಕಾತಿಗಳ ಅಂತಿಮ ಆಯ್ಕೆಪಟ್ಟಿ ಪ್ರಕಟ

ಬೆಂಗಳೂರು: ಕರ್ನಾಟಕ ಲೋಕಸೇವಾ ಆಯೋಗದಿಂದ ಅಧಿಸೂಚಿಸಲಾದ ವಿವಿಧ ಇಲಾಖೆಗಳಲ್ಲಿನ ವಿವಿಧ ವೃಂದದ ಹುದ್ದೆಗಳ ನೇಮಕಾತಿಗಳ ಸಂಬಂಧ ಅಂತಿಮ ಆಯ್ಕೆಪಟ್ಟಿ, ಹೆಚ್ಚುವರಿ ಆಯ್ಕೆಪಟ್ಟಿ ಮತ್ತು ಕಟ್ ಆಫ್ ಅಂಕಗಳನ್ನು ಆಯೋಗದ ಜಾಲದಲ್ಲಿ ಪ್ರಕಟಿಸಲಾಗಿದೆ.ಗ್ರಾಮೀಣ ಕುಡಿಯುವ ನೀರು ಮತ್ತು ನೈರ್ಮಲ್ಯ ಇಲಾಖೆಯ ಸಹಾಯಕ ಅಭಿಯಂತರರು 229+59 (ಹೈ.ಕ), ನಗರ ಮತ್ತು ಗ್ರಾಮಾಂತರ ಯೋಜನಾ ಇಲಾಖೆಯ ನಗರ ಯೋಜಕರು 18+05(ಹೈ.ಕ), ಗ್ರಾಮೀಣ ಕುಡಿಯುವ ನೀರು ಮತ್ತು ನೈರ್ಮಲ್ಯ ಇಲಾಖೆಯ ಸಹಾಯಕ ಕಾರ್ಯಪಾಲಕ ಅಭಿಯಂತರರು 18+07 (ಹೈ.ಕ), ರೇಷ್ಮೆ ಇಲಾಖೆಯಲ್ಲಿನ ರೇಷ್ಮೆ ವಿಸ್ತರಣಾಧಿಕಾರಿ 06 (ಹೈ.ಕ), ಗ್ರಾಮೀಣ ಮತ್ತು ಕುಡಿಯುವ ನೀರು ಮತ್ತು ನೈರ್ಮಲ್ಯ ಇಲಾಖೆಯ ಕಿರಿಯ ಅಭಿಯಂತರರು 89+47 (ಹೈ.ಕ), ಜಲಸಂಪನ್ಮೂಲ ಇಲಾಖೆಯ ಕಿರಿಯ ಇಂಜಿನಿಯರ್ (ಸಿವಿಲ್) 166 (ಹೈ.ಕ) ಪೌರಾಡಳಿತ ನಿರ್ದೇಶನಾಲಯದ ನಗರ ಸ್ಥಳೀಯ ಸಂಸ್ಥೆಗಳಲ್ಲಿನ (ನಗರಸಭೆ / ಪುರಸಭೆ / ಪಟ್ಟಣ ಪಂಚಾಯಿತಿ) ಎಲೆಕ್ಟ್ರೀಷಿಯನ್ ಗ್ರೇಡ್-1 02(ಹೈ.ಕ) ಹುದ್ದೆಗಳ ಅಂತಿಮ ಆಯ್ಕೆಪಟ್ಟಿ ಹಾಗೂ ಜಲಸಂಪನ್ಮೂಲ ಇಲಾಖೆಯ ಸಹಾಯಕ ಅಭಿಯಂತರರು (ಡಿವಿಷನ್-1) (ಸಿವಿಲ್) 181 (ಹೈ.ಕ), ಕರ್ನಾಟಕ ರಾಜ್ಯ ವಿಮಾ ಯೋಜನೆ ವೈದ್ಯಕೀಯ ಸೇವೆಗಳ ಇಲಾಖೆಯ ವಿಮಾ ವೈದ್ಯಾಧಿಕಾರಿಗಳು 143 (ಉ.ಮೂ.ವೃಂದ) ಹುದ್ದೆಗಳ ಹೆಚ್ಚುವರಿ ಆಯ್ಕೆಪಟ್ಟಿಯನ್ನು ಪ್ರಕಟಿಸಲಾಗಿದೆ ಎಂದು ಕರ್ನಾಟಕ ಲೋಕಸೇವಾ ಆಯೋಗದ ಕಾರ್ಯದರ್ಶಿ ಅವರು ಪ್ರಕಟಣೆಯಲ್ಲಿ ತಿಳಿಸಿದ್ದಾರೆ.

ಸಚಿವಾಲಯ ಗ್ರಂಥಾಲಯದಲ್ಲಿ ಅಪ್ರೆಂಟಿಸ್ ಟ್ರೈನಿ ಆಯ್ಕೆಗೆ ಅರ್ಜಿ

ಬೆಂಗಳೂರು: ರಾಜ್ಯ ಸರ್ಕಾರದ ಸಚಿವಾಲಯ ಗ್ರಂಥಾಲಯದಲ್ಲಿ 2023-24 ನೇ ಸಾಲಿಗೆ ಗ್ರಂಥಾಲಯ ಮತ್ತು ಮಾಹಿತಿ ವಿಜ್ಞಾನಕ್ಕೆ ಸಂಬಂಧಿಸಿದಂತೆ ಅಪ್ರೆಂಟಿಸ್ ಟೆಕ್ನೀಷಿಯನ್ ಟ್ರೈನಿಗಳ ಆಯ್ಕೆಗೆ ಅರ್ಜಿಯನ್ನು ಆಹ್ವಾನಿಸಿದೆ. ಅರ್ಜಿ ಸಲ್ಲಿಸಲು ಗ್ರಂಥಾಲಯ ಮತ್ತು ಮಾಹಿತಿ ವಿಜ್ಞಾನದಲ್ಲಿ ಡಿಪ್ಲೊ?ಲೀಮಾ ಪಡೆದಿರಬೇಕು. ನಿಗದಿತ ಶಿಕ್ಷಣಾರ್ಹತೆಯನ್ನು 2021 ಮೇ ತಿಂಗಳ ನಂತರ ಪಡೆದವರು ಮಾತ್ರ ತರಬೇತಿಗೆ ಅರ್ಹರಾಗಿರುತ್ತಾರೆ. ಅಭ್ಯರ್ಥಿಗಳನ್ನು ಅವರು ಗಳಿಸಿದ ಅಂಕಗಳ (ಮೆರಿಟ್) ಹಾಗೂ ಮೀಸಲಾತಿ ಆಧಾರದ ಮೇಲೆ ನಿಯಮಾನುಸಾರ ಆಯ್ಕೆ ಮಾಡಲಾಗುವುದು. ಈಗಾಗಲೇ ಅಪ್ರೆಂಟಿಸ್ ಪಡೆದವರಾಗಿದ್ದರೆ ಅಂತಹವರು ಅರ್ಜಿಗಳನ್ನು ಸಲ್ಲಿಸುವಂತಿಲ್ಲ. ತರಬೇತಿಯ ಅವಧಿಯಲ್ಲಿ ಮಾಹೆಯಾನ ರೂ. 8,000/- (ರೂ. 4000/- ಗಳನ್ನು ರಾಜ್ಯ ಸರ್ಕಾರದಿಂದ ಹಾಗೂ ರೂ. 4000 ಗಳನ್ನು ಅಪ್ರೆಂಟಿಸ್ ಬೋರ್ಡ್‌ರವರಿಂದ ನೇರವಾಗಿ ಟ್ರೈನಿಗಳ ಖಾತೆಗೆ ಡಿಬಿಟಿ ಮೂಲಕ ಜಮೆ ಮಾಡಲಾಗುತ್ತದೆ) ಪಾವತಿಸಲಾಗುತ್ತದೆ. ಅಭ್ಯರ್ಥಿಗಳು ನಿಗದಿತ ನಮೂನೆಯಲ್ಲಿ ಅರ್ಜಿಯನ್ನು ಮುಖ್ಯ ಗ್ರಂಥಾಧಿಕಾರಿ ಹಾಗೂ ಪದನಿಮಿತ್ತ ಸರ್ಕಾರದ ಅಧೀನ ಕಾರ್ಯದರ್ಶಿ, ಸಚಿವಾಲಯ ಗ್ರಂಥಾಲಯ, ಕೊಠಡಿ ಸಂಖ್ಯೆ - 11 ನೆಲಮಹಡಿ, ವಿಧಾನಸೌಧ, ಬೆಂಗಳೂರು- 560 001. ಇವರಿಗೆ ಫೆಬ್ರವರಿ 27 ರ ಒಳಗಾಗಿ ತಲುಪುವಂತೆ ಸಲ್ಲಿಸತಕ್ಕದ್ದು, ಅರ್ಜಿಯನ್ನು ಹೆಸರು, ವಿಳಾಸ, ಮೊಬೈಲ್ ಸಂಖ್ಯೆ, ಇ-ಮೇಲ್ ಐ.ಡಿ ಮುಂತಾದ ವಿವರಗಳೊಂದಿಗೆ ಸಲ್ಲಿಸುವುದು. ತಡವಾಗಿ ಬಂದ ಅರ್ಜಿಗಳನ್ನು ಪರಿಗಣಿಸಲಾಗುವುದಿಲ್ಲ.ವಿವರಗಳಿಗೆ ದೂರವಾಣಿ ಸಂಖ್ಯೆ: 080-22033462/3011ಸಂಪರ್ಕಿಸಿ.

ಆರು ಸಾಧಕರಿಗೆ ಧ್ವನಿ ಕೊಟ್ಟ ದಣಿ ಪ್ರಶಸ್ತಿ ಪ್ರದಾನ

ಮೈಸೂರು: ಮಾಜಿ ಮುಖ್ಯಮಂತ್ರಿ ಡಿ. ದೇವರಾಜ ಅರಸು ಅವರು ಕೇವಲ ಒಂದು ವರ್ಗದವರಿಗೆ ಸೀಮಿತವಾಗದೇ ಎಲ್ಲರಿಗೂ ಪ್ರಯೋಜನ ಆಗುವ ಕಾರ್ಯಕ್ರಮಗಳನ್ನು ರೂಪಿಸಿದ್ದರು ಎಂದು ವಿಧಾನ ಪರಿಷತ್ ಸದಸ್ಯ ಡಾ.ಟಿ.ತಿಮ್ಮಯ್ಯ ಸ್ಮರಿಸಿದರು.

ಜೆಎಲ್ ಬಿ ರಸ್ತೆಯ ಎಂಜಿನಿಯರುಗಳ ಸಂಸ್ಥೆ ಸಭಾಂಗಣದಲ್ಲಿ ಶುಕ್ರವಾರ ಅನ್ವೇಷಣಾ ಸೇವಾ ಟ್ರಸ್ಟ್, ಅರಸು ಜಾಗೃತಿ ಅಕಾಡೆಮಿ ಚಾರಿಟಬಲ್ ಟ್ರಸ್ಟ್ ವತಿಯಿಂದ ಏರ್ಪಡಿಸಿದ್ದ ಅರಸು ಪತ್ರಿಕೆಯ ಹನ್ನೊಂದನೇ ವರ್ಷದ ಸಂಭ್ರಮ, ಸಾಧಕರಿಗೆ ಧ್ವನಿ ಕೊಟ್ಟ ದಣಿ ಪ್ರಶಸ್ತಿ ಪ್ರದಾನ ಸಮಾರಂಭದಲ್ಲಿ ಅರಸು ಭಾವಚಿತ್ರಕ್ಕೆ ಪುಷ್ಪಾರ್ಚನೆ ಮಾಡಿ ಮಾತನಾಡಿದ ಅವರು,ಜೀ ತ ಪದ್ಧತಿ ನಿರ್ಮೂಲನೆ, ಮಲ ಹೊರುವ ಪದ್ಧತಿ ನಿಷೇಧ, ಉಳುವವನೇ ಭೂಮಿಯ ಒಡೆಯ ಮೊದಲಾದ ನಿರ್ಣಯಗಳು ಪ್ರಮುಖವಾಗಿವೆ ಎಂದರು.

ಅರಸು ಅವರು ಸಮಾಜದ ದೀನದಲಿತರು ಮತ್ತು ಹಿಂದುಳಿದ ವರ್ಗಗಳ ಪರವಾಗಿ ತಮ್ಮ ಇಡೀ ಜೀವನವನ್ನು ಮುಡಿಪಾಗಿಟ್ಟರು. ಸಮಾಜದ ತುಳಿತಕ್ಕೊಳಗಾದ ವರ್ಗಗಳಿಗೆ ಧ್ವನಿ ನೀಡಿದ ಅರಸ್ ಅನ್ನು 'ಧ್ವನಿ ಕೊಟ್ಟ ದಣಿ' ಎಂದು ಈಗಲು ಕರೆಯಲು ಹೆಮ್ಮೆ ಎನಿಸುತ್ತದೆ. ದಶಕಗಳಿಂದ ತಮ್ಮ ಹಕ್ಕುಗಳಿಂದ ವಂಚಿತರಾದ ಸೂಕ್ಷ್ಮ ಸಮುದಾಯಗಳಿಗೂ ಅರ್ಹ ಮೀಸಲಾತಿಯನ್ನು ಒದಗಿಸಿದ್ದಾರೆ ಎಂದು ಅವರು ಹೇಳಿದರು.

ನಾನು ಅರಸು ಅವರ ಹುಟ್ಟೂರಿನಿಂದ ಬಂದು ಹಾಗೂ ಎಂಬಿಬಿಎಸ್ ಮುಗಿದ ನಂತರ ನೇರವಾಗಿ ಸರ್ಕಾರಿ ಹುದ್ದೆ ಪಡೆದ ಫಲಾನುಭವಿಯಾಗಿದ್ದು, ಬಡವರಿಗೆ ದೀನ ದಲಿತರಿಗೆ ಅಸಂಘಟಿತರಿಗೆ ಧ್ವನಿ ಇಲ್ಲದವರಿಗೆ ಧ್ವನಿ ನೀಡುವುದರ ಜೊತೆಗೆ ಜೀತ ಪದ್ಧತಿಯನ್ನು ನಿರ್ಮೂಲನೆ ಮಾಡಿದ್ದಂತಹ ಏಕೈಕ ವ್ಯಕ್ತಿ ಕೂಡ ಆಗಿದ್ದು,ಅರಸು ಅವರಾಗಿದ್ದಾರೆ ಎಂದರು. ಅರಸು ಅವರು ರಾಜಮನೆತನದಿಂದ ಬಂದಿದ್ದು ದೀನ ದಲಿತರ ಬಡವರ ಪರವಾಗಿ ಸದಾ ಬೆನ್ನೆಲುಬಾಗಿ ನಿಂತಿದ್ದರು. ಸದಾ ಜನಸೇವೆಮಾಡುವುದರಲ್ಲೇ ತನ್ನ ಜೀವನವನ್ನು ಮುಡಿಪಾಗಿಯಿಟ್ಟರು, ಇಂದು ಇಲ್ಲದ ಅರಸು ಅವರು ಮಾಡಿದಂತಹ ಸಮಾಜ ಸೇವೆ ಕೆಲಸಗಳು ಇಂದಿಗೂ ಅಜಾರಮರ ಎಂದು ಅವರು ಶ್ಲಾಘಿಸಿದರು. ನಾನು ಇವತ್ತಿಗೂ ನಾನು ಅರಸು ಅವರನ್ನು ಸ್ಮರಿಸುತ್ತಾ ಮುಂದಿನ ಕೆಲಸಕ್ಕೆ ಹಾಜರಾಗುತ್ತೇನೆ, ನಮ್ಮ ಪಕ್ಷದಿಂದ ನೀಡಿದ ಭಾಗ್ಯ ಗಳನ್ನು ಬಿ ಜೆ ಪಿ ಅವರು ಉಪಯೋಗಿಸಿಕೊಳ್ಳುತ್ತಿದ್ದರು ಟೀಕೆ ಮಾಡುತ್ತಿರುವುದು ಎಷ್ಟು ಸರಿ, ಅಲ್ಲದೇ ದೇವರಾಜು ಅರಸು ನಂತರ ಬಡವರ ದೀನದಲಿತರ ಪರ ಕೆಲಸ ಮಾಡುತ್ತಿರುವುದು ಈಗಿನ ಮುಖ್ಯಮಂತ್ರಿ ಸಿದ್ದರಾಮಯ್ಯ ಎಂದು ಅವರು ತಿಳಿಸಿದರು.

ಅರಗು ಬಣ್ಣ ಮತ್ತು ಕಾರ್ಖಾನೆ ಮಾಜಿ ಅಧ್ಯಕ್ಷ ಎಚ್ ಎ ವೆಂಕಟೇಶ್ ಮಾತನಾಡಿ ಸನ್ಮಾನಗಳೆಂದರೆ ಭಯ ಮೂಡುತ್ತಿದೆ, ಅಲ್ಲದೇ ಸಾಧಕರನ್ನು ಗುರುತಿಸಿ ಸನ್ಮಾನಿಸಿದರೆ ಅವರ ಪ್ರತಿಬಿಂಬ ಸಮಾಜದ ಮೇಲೆ ಬೀರುತ್ತದೆ, ಗೌರವ ಸ್ವೀಕಾರ ಮಾಡುವುದು ಅಷ್ಟು ಸುಲಭವಲ್ಲ ಯಾಕಂದರೆ ಅದನ್ನು ಪಡೆದುಕೊಳ್ಳುವುದಕ್ಕೆ ಸಾಮಾನ್ಯವಾಗಿ ಮುಜುಗರ ಕೂಡ ಉಂಟಾಗುವುದು ಸಹಜಅರ್ಹರಿಗೆ ಸನ್ಮಾನ ಮಾಡಬೇಕೆ ಹೊರತು ಅರ್ಹದಲ್ಲದವರಿಗೆ ಮಾಡಿದರೆ ಅದು ಸಮಾಜಕ್ಕೆ ಕೆಟ್ಟ ಪರಿಣಾಮ ಬೀರುವ ಸಂಭವ ಮೂಡುತ್ತದೆ ಎಂದರು. ಅರಸು ಅವರು ತಮ್ಮಜಾತಿಯನ್ನು ನೋಡಿಲ್ಲ, ಅವರು ಭೂ ಸುಧಾರಣೆ ತರುವಲ್ಲಿ ಕ್ರಾಂತಿಕಾರಿಬದಲಾವಣೆ ಮಾಡಿದವರು, ಅಲ್ಲದೇ ದೇವರಾಜು ಅವರು ಮುಖ್ಯಮಂತ್ರಿ ಆದಾಗ ಎಲ್ಲ ಹಿಂದುಳಿದ ವರ್ಗದವರಿಗೆ ಶಿಕ್ಷಣ, ಉನ್ನತ್ತ ಸ್ಥಾನ ಸಿಗುವಂತೆ ಮಾಡಿದ್ದಂತಹ ಉತ್ತಮವಾದ ವ್ಯಕ್ತಿಯಾಗಿದ್ದರು. ಆದರೆ ಅರಸು ಜನಾಂಗವನ್ನು ಹಿಂದುಳಿದವರ ಪಟ್ಟಿಗೆ ಸೇರಿಸಲಿಲ್ಲ ಎಂದು ಅವರು ಹೇಳಿದರು.

ಹಾಲಿ ಇರುವ ಮೀಸಲಾತಿ 1994 ರೂಪಿಸಿದ್ದು, ಇದು ಅವೈಜ್ಞಾನಿಕವಾಗಿದೆ. ಅರಸು ನಂತರ ಯಾವುದೇ ಸರ್ಕಾರ ಹಿಂದುಳಿದ ವರ್ಗಗಳ ಆಯೋಗದ ವರದಿ ಸ್ವೀಕರಿಸುವ ಧೈರ್ಯ ಮಾಡಿಲ್ಲ. ಈಗಿನ ಸರ್ಕಾರ ಹಿಂದುಳಿದ ವರ್ಗಗಳ ಆಯೋಗದ ವರದಿಯನ್ನು ಸ್ವೀಕರಿಸಿ, ವೈಜ್ಞಾನಿಕವಾದ ಮೀಸಲಾತಿಯನ್ನು ಜಾರಿ ಮಾಡಬೇಕು ಎಂದು ಅವರು ಆಗ್ರಹಿಸಿದರು. ಸಾನ್ನಿಧ್ಯ ವಹಿಸಿದ್ದ ಶ್ರೀ ಕ್ಷೇತ್ರ ಹೊರನಾಡು ಧರ್ಮಕರ್ತರಾದ ಶ್ರೀ ಜಿ.ಭೀಮೇಶ್ವರ ಜೋಶಿ ಮಾತನಾಡಿ, ಪ್ರಜಾಪ್ರಭುತ್ವದಲ್ಲಿ ಶಾಸಕಾಂಗ ಕಾರ್ಯಾಂಗ, ನ್ಯಾಯಾಂಗದ ಜೊತೆಗೆ ಪತ್ರಿಕಾರಂಗವೂ ಮುಖ್ಯ. ಪತ್ರಿಕಾ ರಂಗ ಸರಿಯಾಗಿ ಕೆಲಸ ಮಾಡಿದರೆ ಸಮಾಜದ ಪರಿವರ್ತನೆಗೆ ಕಾರಣವಾಗಬಹುದು ಎಂದು ಅಭಿಪ್ರಾಯಪಟ್ಟರು. ಸಮಾಜಕ್ಕೆ ಸ್ಫೂರ್ತಿ ತುಂಬುವ ಸಕಾರಾತ್ಮಕ ಸುದ್ದಿಗಳನ್ನು ಒಳಪುಟಗಳಲ್ಲಿ ಯಾವುದೇ ಮೂಲೆಯಲ್ಲಿ ಹಾಕಿ, ನಕಾರಾತ್ಮಕ ಪರಿಣಾಮ ಬೀರುವ ಸುದ್ದಿಗಳನ್ನು ಮುಖಪುಟದಲ್ಲಿ ಹಾಕುವುದನ್ನು ಬಿಡಬೇಕು ಎಂದು ಅವರು ಸಲಹೆ ಮಾಡಿದರು. ಸಮಾಜದಲ್ಲಿ ಶಾಂತಿ, ಸಾಮರಸ್ಯ, ಸೌಹಾರ್ದತೆ, ಸಮೃದ್ಧಿ ಒಡಮೂಡಲು ಮಾಧ್ಯಮಗಳು ದುಡಿಯಬೇಕು ಎಂದು ಅವರು ಕರೆ ನೀಡಿದರು.

11ಕ್ಕೆ ವಚನ ಗಾಯನ ಸ್ಪರ್ಧೆ

ಮೈಸೂರು: ಧಾರವಾಡದ ಶ್ರೀ ಗುರು ಪುಟ್ಟರಾಜ ಸಂಗೀತ ಸಭಾ ವತಿಯಿಂದ ಇದೇ ಫೆ. 11 ರಂದು ನಗರದ ಕೆಎಸ್ ಜೆಎಚ್ ಸಂಗೀತ ಮತ್ತು ಪ್ರದರ್ಶಕ ಕಲೆಗಳ ವಿವಿಯಲ್ಲಿ ಮೈಸೂರು ವಿಭಾಗ ಮಟ್ಟದ ವಚನ ಗಾಯನ ಸ್ಪರ್ಧೆ ಆಯೋಜಿಸಲಾಗಿದೆ ಎಂದು ಪಂಡಿತ ಭೀಮಾ ಶಂಕರ ಬಿದನೂರು ತಿಳಿಸದಿರು.

ಜಿಲ್ಲಾ ಪತ್ರಕರ್ತರ ಭವನದಲ್ಲಿ ಸುದ್ದಿಗಾರರೊಡನೆ ಮಾತನಾಡಿ, ಅಂದು ಬೆಳಗ್ಗೆ 10ಕ್ಕೆ ಸ್ಪರ್ಧೆಗಳು ಆರಂಭವಾಗಲಿವೆ. ಈ ಸ್ಪರ್ಧೆ ಎರಡು ಸುತ್ತುಗಳಲ್ಲಿ ನಡೆಯಲಿದೆ. ಮೊದಲನೇ ಸುತ್ತು ವಿಭಾಗ ಮಟ್ಟದ್ದಾಗಿದ್ದು, ಎರಡನೇ ಸುತ್ತು ಗದುಗಿನ ವೀರೇಶ್ವರ ಪುಣ್ಯಾಶ್ರಮದಲ್ಲಿ ನಡೆಯಲಿದೆ. ರಾಜ್ಯ ಮಟ್ಟದಲ್ಲಿ ಆಯ್ಕೆಯಾದ ಸ್ಪರ್ಧಿಗಳಿಗೆ ಪ್ರಥಮ ಬಹುಮಾನವಾಗಿ ಹತ್ತು ಸಾವಿರ, ದ್ವಿತೀಯ ಬಹುಮಾನವಾಗಿ ಏಳು ಸಾವಿರ, ತೃತೀಯ ಬಹುಮಾನವಾಗಿ ಐದು ಸಾವಿರ ನೀಡಲಾಗುವುದು. ಹೆಚ್ಚಿನ ಮಾಹಿತಿಗೆ ದೂ. 99450 47633 ನ್ನು ಸಂಪರ್ಕಿಸಬಹುದಾಗಿದೆ ಎಂದು ತಿಳಿಸಿದರು. ಪಾಲಿಕೆ ಮಾಜಿ ಸದಸ್ಯ ಎಂ.ವಿ. ರಾಮಪ್ರಸಾದ್, ಎಂ.ಪಿ. ರಾಜೇಶ್, ಡಾ. ಚಂದ್ರಾ, ಕೇಶವಮೂರ್ತಿ, ಮೃತ್ಯುಂಜಯ ಹಿರೇಮಠ ಹಾಜರಿದ್ದರು.

ಕುರುಬ ಜನಾಂಗದ ಪ್ರತಿಭಟನೆ

ಚಾಮರಾಜನಗರ: ವಿವಿಧ ಬೇಡಿಕೆಗಳ ಈಡೇರಿಕೆಗೆ ಆಗ್ರಹಿಸಿ ಕುರುಬ ಜನಾಂಗ ವತಿಯಿಂದ ಚಾಮರಾಜನಗರದಲ್ಲಿ ಪ್ರತಿಭಟನೆ ನಡೆಯಿತು. ಚಾಮರಾಜನಗರದ ಶ್ರೀಚಾಮರಾಜೇಶ್ವರ ದೇವಸ್ಥಾನದ ಮುಂಭಾಗ ಜಮಾಯಿಸಿದ ಪ್ರತಿಭಟನಾ ಕಾರರು ಅಲ್ಲಿಂದ ಮೆರವಣಿಗೆ ಯಲ್ಲಿ ಭುವನೇಶ್ವರಿ ವೃತ್ತ, ಬಿ.ರಾಚಯ್ಯ ಜೋಡಿರಸ್ತೆ ಮೂಲಕ ಜಿಲ್ಲಾಡಳಿತ ಭವನಕ್ಕೆ ತೆರಳಿ ಮಂಡ್ಯದಲ್ಲಿ ಕುರುಬರ ಸಂಘದ ಹಾಸ್ಟೆಲ್ ಒಳಗೆ ಪ್ರವೇಶಿಸಿ ಕಿಟಕಿ, ಬಾಗಿಲುಗಳನ್ನು ಧ್ವಂಸ ಮಾಡಿರುವ ಕ್ರಮ ಖಂಡಿಸಿ ಜಿಲ್ಲೆಯ ಶೋಷಿತ ಸಮುದಾಯಗಳ ಮಹಾ ಒಕ್ಕೂಟ, ಜಿಲ್ಲಾ ಕುರುಬರ ಸಂಘ ಹಾಗೂ ಜಿಲ್ಲೆಯ ಎಲ್ಲಾ ತಾಲ್ಲೂಕುಗಳ ಕುರುಬರ ಸಂಘ, ಸಂಗೊಳ್ಳಿ ರಾಯಣ್ಣ ಯುವ ವೇದಿಕೆ ಮತ್ತು ಸಿದ್ದರಾಮಯ್ಯ ಅಭಿಮಾನಿಬಳಗ ಸಹಯೋಗದಲ್ಲಿ ನಗರದಲ್ಲಿ ಬೃಹತ್ ಪ್ರತಿಭಟನೆ ನಡೆಯಿತು.

ಮಂಡ್ಯ ನಗರದಲ್ಲಿ ಪ್ರತಿಭಟನೆ ನಡೆಸುತ್ತಿದ್ದ ಭಜರಂಗದಳ, ಬಿ.ಜೆ.ಪಿ ಮತ್ತು ಜೆ.ಡಿ.ಎಸ್ ಪಕ್ಷಗಳ ಕಾರ್ಯಕರ್ತರು ಪ್ರತಿಭಟನೆ ನಡೆಸುತ್ತಿದ್ದ ಸಂದರ್ಭದಲ್ಲಿ ಏಕಾಏಕಿ ಬೆಂಗಳೂರು ಮೈಸೂರು ರಾಷ್ಟ್ರೀಯ ಹೆದ್ದಾರಿಯಲ್ಲಿರುವ ಜಿಲ್ಲಾ ಕುರುಬರ - ಸಂಘದ ಹಾಸ್ಟೆಲ್ ಒಳಗೆ ಅತಿಕ್ರಮ ಪ್ರವೇಶಿಸಿ ಕಿಟಕಿ, ಬಾಗಿಲುಗಳನ್ನು ಪುಡಿಮಾಡಿ ದಾಂಧಲೆ ಮಾಡಿರುವುದಲ್ಲದೇ ಕನಕದಾಸರ ಮತ್ತು ನಾಡಿನ ಮುಖ್ಯಮಂತ್ರಿಗಳ ಭಾವಚಿತ್ರವುಳ್ಳ ಫ್ಲೆಕ್ಸ್‌ಗಳನ್ನು ಹರಿದು ಹಾಳುಮಾಡಿ ಅವಾಚ್ಯ ಶಬ್ದಗಳಿಂದ ಕುರುಬ ಜನಾಂಗವನ್ನು ನಿಂದಿಸಿರುವುದು ಖಂಡನೀಯ ಎಂದರು. ಇದರಿಂದ ಸಮಾಜದ ಬಂಧುಗಳ ಭಾವನೆಗಳಿಗೆ ಧಕ್ಕೆ ಉಂಟಾಗಿದ್ದು ಕೂಡಲೇ ದಾಂಧಲೆ ನಡೆಸಿರುವ ಕಿಡಿಗೇಡಿಗಳನ್ನು ಬಂಧಿಸಿ ಕ್ರಿಮಿನಲ್ ಮೊಕದಮೆ ದಾಖಲಿಸಬೇಕೆಂದು ಒತ್ತಾಯಿಸಿದರು.

ಸಾಲದ ಮೆಗಾ ಮೇಳ

ಮಂಡ್ಯ: ಇಂಡಿಯಾ ಪೋಸ್ಟ್ ಪೇಮೆಂಟ್ ಬ್ಯಾಂಕ್ ಸಂಯುಕ್ತ ಆಶ್ರಯದಲ್ಲಿ ಮಂಡ್ಯ ಪ್ರಧಾನ ಅಂಚೆ ಕಚೇರಿಯಲ್ಲಿ ದಿನಾಂಕ 5.2.2024 ರಂದು ಬೆಳಗ್ಗೆ 10 ಗಂಟೆಯಿಂದ ಸಂಜೆ 5:00 ವರೆಗೆ ಸಾರ್ವಜನಿಕರಿಗೆ ಸಾಲದ ಮೇಳವನ್ನು ಆಯೋಜಿಸಲಾಗಿದೆ. ಮೇಳದಲ್ಲಿ ಕೃಷಿಗೆ ಸಂಬಂಧಿಸಿದ ಸಾಲುಗಳು ಗೃಹ ನಿರ್ಮಾಣಕ್ಕಾಗಿ ಸಾಲ (ಸ್ಥಳದಲ್ಲೇ ಒದಗಿಸಲಾಗುತ್ತದೆ) ಸ್ಕೂಟರ್ ಮತ್ತು ಕಾರ್ ಖರೀದಿಗಾಗಿ ಸಾಲ, ಗೋಲ್ಡ್ ಲೋನ್ ಮತ್ತು ವೈಯುಕ್ತಿಕ ಸಾಲಗಳನ್ನು ಮೇಳದಲ್ಲಿ ಒದಗಿಸಲಾಗುತ್ತದೆ. ಸಾರ್ವಜನಿಕರು ಇದರ ಸದುಪಯೋಗವನ್ನು ಪಡೆದುಕೊಳ್ಳುವಂತೆ ಮಂಡ್ಯ ಅಂಚೆ ಇಲಾಖೆ ವಿನಂತಿಸಿದೆ.

ಮಾ.6 ರಂದು ಪರಿಸರ ಸಾರ್ವಜನಿಕ ಸಭೆ

ಮಂಡ್ಯ ಪರಿಸರ ಇಲಾಖೆ ವತಿಯಿಂದ ಮಾರ್ಚ್ 06 ರಂದು ಬೆಳಿಗ್ಗೆ 11 ಗಂಟೆಗೆ ಕೋರಮಂಡಲ್ ಸಕ್ಕರೆ ಕಾರ್ಖಾನೆಯಲ್ಲಿ ಜಿಲ್ಲಾಧಿಕಾರಿಗಳ ಆದ್ಯಕ್ಷತೆಯಲ್ಲಿ ಸಭೆಯನ್ನು ಏರ್ಪಡಿಸಲಾಗಿದೆ.

ಜಿಲ್ಲೆಯಲ್ಲಿ ಹಾಲಿ ಇರುವ ಕಬ್ಬು ಅರೆಯುವ ಘಟಕದ ಸಾಮರ್ಥ್ಯವನ್ನು ಡಿಸ್ಟಿಲರಿಗೆ ಕಚ್ಚಾ ವಸ್ತು ಪೂರೈಸಲು 4800 ಟಿಸಿಡಿ ಇಂದ 6000 ಟಿಸಿಡಿಗೆ ಹೆಚ್ಚಿಸುವುದು, ಹೊಸದಾಗಿ ಮಲ್ಟಿಫೀಡ್ ಸ್ಟಾಕ್ ಆಧಾರಿತ (ಕಬ್ಬಿನ ರಸ/ಸಿ-ಮೊಲ್ಯಾಸಸ್ /ಬಿ-ಮೊಲ್ಯಾಸಸ್/ಧಾನ್ಯ) 150 ಕೆಎಲ್ ಪಿಡಿ ಸಾಮರ್ಥ್ಯದ ಡಿಸ್ಟಿಲರಿ ಘಟಕ ಸ್ಥಾಪಿಸಿ ಎಥನಾಲ್ ಉತ್ಪಾದಿಸುವುದು ಹಾಗೂ 5 ಮೆಗಾವ್ಯಾಟ್ ಸಾಮರ್ಥ್ಯದ ಸಹ-ವಿದ್ಯುತ್ ಘಟಕವನ್ನು ಸ್ಥಾಪಿಸಲು ಪರಿಸರ ಸಾರ್ವಜನಿಕ ಸಭೆಯನ್ನು ಏರ್ಪಡಿಸಲಾಗಿದೆ ಎಂದು ಪ್ರಾದೇಶಿಕ ಕಛೇರಿಯ ಪರಿಸರ ಅಧಿಕಾರಿ ಅವರು ಪ್ರಕಟಣೆಯಲ್ಲಿ ತಿಳಿಸಿದ್ದಾರೆ.

ವಿದ್ಯುತ್ ಸ್ಪರ್ಶ: ರೈತ ಬಲಿ

ಚಾಮರಾಜನಗರ: ವಿದ್ಯುತ್ ಟ್ರಾನ್ಸಪಾರ್ಮರ್ ಬಳಿ ಆಚಾನ್ ಕ್ಕಾಗಿ ವಿದ್ಯುತ್ ಸ್ಪರ್ಶವಾಗಿ ರೈತನೋರ್ವ ಮೃತಪಟ್ಟಿರುವ ಘಟನೆ ಚಾಮರಾಜನಗರ ಜಿಲ್ಲೆಯ ಹನೂರು ತಾಲ್ಲೂಕಿನ ದೊಮನಗದ್ದೆ ಗ್ರಾಮದಲ್ಲಿ ಜರುಗಿದೆ. ದೊಮ್ಮನಗದ್ದೆ ಗ್ರಾಮದ ಕೃಷ್ಣನಾಯ್ಕ್ (56) ಎಂಬಾತನೆ ಮೃತಪಟ್ಟಂತಹ ವ್ಯಕ್ತಿಯಾಗಿದ್ದಾನೆ. ಕಳೆದ 5ದಿನದ ಹಿಂದೆ ಜಮೀನಿನಲ್ಲಿದ್ದ ವಿದ್ಯತ್ ಟ್ರಾನ್ಸಪಾರ್ಮರ್ ಬಳಿ ಕಾರ್ಯನಿಮಿತ್ತ ತೆರಳಿದ್ದ ವೇಳೆಬ ರೈತ ಕೃಷ್ಣನಾಯ್ಕ್ ಗೆ ಆಚಾನ್ ಕ್ಕಾಗಿ ವಿದ್ಯುತ್ ಸ್ಪರ್ಶವಾಗಿ ತಲೆ ಸೇರಿ ಕೈ ಹಾಗೂ ಇನ್ನಿತರ ಭಾಗಗಳಿಗೆ ಗಂಭೀರ ಗಾಯವಾಗಿತ್ತು. ಕೂಡಲೇ ಮೈಸೂರಿನ ಖಾಸಗಿ ಆಸ್ಪತ್ರೆಗೆ ಚಿಕಿತ್ಸೆಗಾಗಿ ದಾಖಲು ಮಾಡಿದಿದ್ದಾರೂ ಯಾವುದೇ ಪ್ರಯೋಜನವಾಗದೆ ಶನಿವಾರ ಮೃತಪಟ್ಟಿದ್ದಾರೆ. ಈಸಂಬಂಧ ತಾಲ್ಲೂಕಿನ ರಾಮಾಪುರ ಪೊಲೀಸ್ ಠಾಣೆಯಲ್ಲಿ ಪ್ರಕರಣ ದಾಖಲಾಗಿದೆ.

ಕರ್ನಾಟಕ ಲೋಕಸೇವಾ ಆಯೋಗ ಅಧ್ಯಕ್ಷ ಶಿವಶಂಕರಪ್ಪ ಎಸ್. ಸಾಹುಕಾರ್ ಅವರು ರಾಜಭವನದಲ್ಲಿ ಗೌರವಾನ್ವಿತ ರಾಜ್ಯಪಾಲರಾದ ಥಾವರ್ ಚಂದ್ ಗೆಹ್ಲೋಟ್ ಅವರನ್ನು ಭೇಟಿ ಮಾಡಿದರು.

ಲಾಲ್ ಕೃಷ್ಣ ಅಡ್ವಾಣಿಯವರಿಗೆ ಭಾರತರತ್ನ : ಸಂಭ್ರಮಚಾರಣೆ

ಮೈಸೂರು: ದೇಶದ ಹಿರಿಯ ರಾಜಕೀಯ ಮುತ್ಸದ್ದಿ ಶ್ರೀ ಲಾಲ್ ಕೃಷ್ಣ ಅಡ್ವಾಣಿಯವರಿಗೆ ಭಾರತರತ್ನ ಲಭಿಸಿರುವುದಕ್ಕೆ ಸಂತಸ ವ್ಯಕ್ತಪಡಿಸಿದ ಮೈಸೂರಿನ ಪ್ರಜ್ಞಾವಂತ ನಾಗರಿಕರ ವೇದಿಕೆಯಿಂದ ಅಗ್ರಹಾರದ ನೂರೊಂದು ಗಣಪತಿ ವೃತ್ತದಲ್ಲಿ ಸಾರ್ವಜನಿಕರಿಗೆ ಸಿಹಿ ಹಂಚಿ, ಅಡ್ವಾಣಿ ಪರ ಘೋಷಣೆ ಕೂಗಿ ಸಂಭ್ರಮ ವ್ಯಕ್ತಪಡಿಸಲಾಯಿತು. ಈ ಸಂದರ್ಭದಲ್ಲಿ ಬಿಜೆಪಿ ಮುಖಂಡ ರಾಕೇಶ್ ಭಟ್ ಮಾತನಾಡಿ ಬ್ರಿಟಿಷ್ ಹಾಗೂ ಮೊಘಲರ ಆಡಳಿತದಲ್ಲಿ ನಲುಗಿದ್ದ ಭಾರತ ಸ್ವಾತಂತ್ರ್ಯದ ನಂತರ ತನ್ನ ಮೂಲ ಅಸ್ಮಿತೆಯೊಂದಿಗೆ ಗುರುತಿಸಿಕೊಳ್ಳಲು ತವಗಕಿಸುತ್ತಿತ್ತು. ಅಂತಹ ಸಂದರ್ಭದಲ್ಲಿ ಜನರ ಭಾವನೆಗೆ ಬೆಲೆಕೊಟ್ಟು ಹೋರಾಟಕ್ಕಿಳಿದು ದೇಶಾದ್ಯಂತ ರಥಯಾತ್ರೆ ನಡೆಸಿದಂತವರು ಶ್ರೀ ಲಾಲ್ ಕೃಷ್ಣ ಅಡ್ವಾಣಿಯವರು. ಅವರ ನೇತೃತ್ವದ ಸಾವಿರಾರು ಜನರ ಹೋರಾಟದ ಫಲವಾಗಿ ಇಂದು ಅಯೋಧ್ಯೆಯ ರಾಮಾಜನ್ಮಭೂಮಿ ಹೋರಾಟ ತಾರ್ಕಿಕವಾಗಿ ಸುಖಾಂತ್ಯ ಕಂಡಿದೆ. ಅವರ ಸುದೀರ್ಘ ಸೇವೆಯನ್ನು ಗುರುತಿಸಿ ಭಾರತ ಸರ್ಕಾರ ಅವರಿಗೆ ಭಾರತರತ್ನ ನೀಡಿರುವುದು ಮಾಡಿರುವುದು ನಿಜಕ್ಕೂ ಸಮಸ್ತ ಭಾರತೀಯರಿಗೆ ಸಂತಸ ತಂದಿದೆ ಎಂದು ನುಡಿದರು. ಇದೇ ಸಂದರ್ಭದಲ್ಲಿ ನಿಕಟಪೂರ್ವ ನಗರಪಾಲಿಕ ಸದಸ್ಯರಾದ ಮಾ ವಿ ರಾಮ್ ಪ್ರಸಾದ್, ಕೆ ಜೆ ರಮೇಶ್, ಅಪೂರ್ವ ಸುರೇಶ್, ಅಗಸ್ತ್ಯ ಕ್ರೆಡಿಟ್ ಕೋಆಪರೇಟಿವ್ ಸೊಸೈಟಿ ನಿರ್ದೇಶಕರಾದ ಎಂ ಆರ್ ಬಾಲಕೃಷ್ಣ, ಬಿಜೆಪಿ ಮುಖಂಡರಾದ ರಾಕೇಶ್ ಭಟ್, ಕಡಕೋಳ ಜಗದೀಶ್, ಅಜಯ್ ಶಾಸ್ತ್ರಿ, ಸುಚೇಂದ್ರ, ಹೊಯ್ಸಳ ಕರ್ನಾಟಕ ನಿರ್ದೇಶಕರಾದ ರಂಗನಾಥ್, ವಿಜಯ್ ಕುಮಾರ್, ಚಕ್ರಪಾಣಿ, ಆನಂದ್ ಹಾಜರಿದ್ದರು.

ಕಿರುಚಿತ್ರ, ಸಾಕ್ಷ್ಯಚಿತ್ರ ಉತ್ಸವ

ಮೈಸೂರು: ಸಿನಿಮಾ ಸೊಸೈಟಿ ಆಯೋಜಿಸಿರುವ ಎರಡು ದಿನಗಳ ಅಂತಾರಾಷ್ಟ್ರೀಯ ಕಿರುಚಿತ್ರ ಮತ್ತು ಸಾಕ್ಷ್ಯಚಿತ್ರ ಉತ್ಸವ 'ಪರಿದೃಶ್ಯ' ಇಂದು ಕರ್ನಾಟಕ ರಾಜ್ಯ ಮುಕ್ತ ವಿಶ್ವ ವಿದ್ಯಾಲಯದ ಕಾವೇರಿ ಸಭಾಂಗಣದಲ್ಲಿ ಕಿಕ್ಕಿರಿದ ಜನಸಂದಣಿಯೊಂದಿಗೆ ಉದ್ಘಾಟನೆಗೊಂಡಿತು.

ಕಾರ್ಯಕ್ರಮವನ್ನು ಉದ್ಘಾಟಿಸಿ ಮಾತನಾಡಿದ ಖ್ಯಾತ ನಟ,ನಿರ್ದೇಶಕ ಶ್ರೀ ಪ್ರಕಾಶ್ ಬೆಳವಾಡಿ ಅವರು ಅಂತಾರಾಷ್ಟ್ರೀಯ ಮಟ್ಟದಲ್ಲಿ ಸಿನಿಮಾ ಮಾಧ್ಯಮವನ್ನು ಮಾನಸಿಕವಾಗಿ, ಸೈದ್ಧಾಂತಿಕವಾಗಿ ಮನುಷ್ಯರನ್ನು ಬದಲಾಯಿಸಲು ಹೇಗೆಲ್ಲಾ ಬಳಸಿಕೊಳ್ಳಲಾಗುತ್ತಿದೆ ಎನ್ನುವ ವಿಚಾರಗಳನ್ನು ಹಲವಾರು ಉದಾಹರಣೆಗಳೊಂದಿಗೆ ವಿವರಿಸಿದರು. ಸಿನಿಮಾ ನಿರ್ಮಾಣದ ಹಿಂದಿನ ತಾಂತ್ರಿಕತೆ ಹಾಗೂ ಸಿನಿಮಾ ಮಾಧ್ಯಮದ ಮುಖಾಂತರ ಸಮಾಜಕ್ಕೆ ನಾವು ಏನೆಲ್ಲಾ ಕೊಡಬಹುದು ಎನ್ನುವ ತಿಳುವಳಿಕೆ ಇಂದಿನ ದಿನಗಳಲ್ಲಿ ಎಷ್ಟು ಅಗತ್ಯವಾಗಿದೆ ಮತ್ತು ಭಾರತ ಏಕೆ ಅಂತಹ ತಿಳುವಳಿಕೆಯ ಕೊರತೆ ಎದುರಿಸುತ್ತಿದೆ ಎನ್ನುವ ಬಗ್ಗೆ ನಾವಿಂದು ಗಂಭೀರವಾಗಿ ಚಿಂತಿಸುವ ಅಗತ್ಯವಿದೆ ಎಂದು ಅವರು ತಿಳಿಸಿದರು.

ಸಿನಿಮಾ ಮಾಧ್ಯಮ ಮತ್ತು ಅದರ ತಾಂತ್ರಿಕ ಕೌಶಲ್ಯಗಳು ಉದ್ಯೋಗ, ಉದ್ಯಮ, ಶಿಕ್ಷಣ ಸೇರಿದಂತೆ ಎಲ್ಲ ಕಡೆಗಳಲ್ಲೂ ಬಳಸಿಕೊಳ್ಳಬಹುದಾದ ಒಂದು ಅತ್ಯಗತ್ಯವಾದ ಮಾಧ್ಯಮವಾಗಿದೆ. ಇದನ್ನು ಅರ್ಥ ಮಾಡಿಕೊಂಡು ಸೂಕ್ತ ರೀತಿಯಲ್ಲಿ ಬಳಸಿಕೊಳ್ಳುವುದು ನಮ್ಮೆಲ್ಲರ ಜವಾಬ್ದಾರಿಯಾಗಿದೆ ಎಂದು ಅವರು ಹೇಳಿದರು. ಕರಾಮುವಿ ಉಪಕುಲಪತಿಗಳಾದ ಶ್ರೀ ಶರಣಪ್ಪ ವಿ. ಹಲಸೆ, ಮೈಸೂರು ಸಿನಿಮಾ ಸಸೈಟಿಯ ಅಧ್ಯಕ್ಷರಾದ ಶ್ರೀ ಚಂದ್ರಶೇಖರ್ ಜಿ.ಆರ್. ಅವರು ಉದ್ಘಾಟನಾ ಸಮಾರಂಭದಲ್ಲಿ ಉಪಸ್ಥಿತರಿದ್ದರು. ಇಪ್ಪತ್ತು ದೇಶಗಳ ಮುನ್ನೂರಕ್ಕೂ ಹೆಚ್ಚು ಕಿರುಚಿತ್ರ ಹಾಗೂ ಸಾಕ್ಷ್ಯಚಿತ್ರಗಳು ಸ್ಪರ್ಧಿಸಿರುವ ಈ ಉತ್ಸವದ ಅಂತಿಮ ಹಂತದಲ್ಲಿ ಇಪ್ಪತ್ತೈದು ಪ್ರಶಸ್ತಿಗಳು ಘೋಷಣೆಯಾಗಲಿವೆ.

ಪಟ್ಟಣ ಪಂಚಾಯಿತಿ ಕಾರ್ಯಾಲಯ,
ವೇಮಗಲ್-ಕುರುಗಲ್

Mail id:ka.vemgal.kuragal.tp@gmail.com, Website:http://www.vemagal-kurugaltown.mrc.gov.in

ಸಂಖ್ಯೆ:ಪ.ಪಂ.ವೇ-ಕು/ತಾಂತ್ರಿಕ/ಸಿಆರ್/46/2023-24

ದಿನಾಂಕ:02.02.2024

ಅಲ್ಪಾವಧಿ ಟೆಂಡರ್ ಪ್ರಕಟಣೆ

2021-22, 2022-23 ಮತ್ತು 2023-24ನೇ ಸಾಲಿನ 15ನೇ ಹಣಕಾಸು, ಎಸ್‌ಎಫ್‌ಸಿ ಮುಕ್ತನಿಧಿ ಮತ್ತು ಪುರಸಭಾ ನಿಧಿ ಅನುದಾನದಡಿ ವಿವಿಧ ವಾಹನ ಮತ್ತು ಸಾಮಾಗ್ರಿಗಳನ್ನು ಖರೀದಿಸಲು ಇ-ಪ್ರಕ್ಯೂರ್ಮೆಂಟ್ ಪೋರ್ಟಲ್‌ನಲ್ಲಿ ನೊಂದಾಯಿಸಲ್ಪಟ್ಟ ಅರ್ಹ ಗುತ್ತಿಗೆದಾರರಿಂದ ಟೆಂಡರ್‌ಗಳನ್ನು ಆಹ್ವಾನಿಸಲಾಗಿದೆ. ಹೆಚ್ಚಿನ ವಿವರಗಳಿಗಾಗಿ **https://kppp.karnataka.gov.in** ಮೂಲಕ ಈ ಕೆಳಗೆ ನಮೂದಿಸಿರುವ ದಿನಾಂಕದಂದು ಆನ್ ಲೈನ್ ಮೂಲಕ ಅರ್ಜಿ ಸಲ್ಲಿಸುವುದು, ಭರ್ತಿ ಮಾಡುವುದು ಮತ್ತು ಸಲ್ಲಿಸುವುದು ವೆಬ್‌ಸೈಟ್ ಮುಖಾಂತರ ಮಾತ್ರವಾಗಿರುತ್ತದೆ. ಈ ಕಛೇರಿಯಲ್ಲಿ ಯಾವುದೇ ಅರ್ಜಿಗಳನ್ನು ಸ್ವೀಕರಿಸಲಾಗುವುದಿಲ್ಲ.

ಕ್ರ. ಸಂ	ಕಾಮಗಾರಿಯ ಇಂಡೆಂಟ್ ನಂಬರ್	ಅಂದಾಜು ಮೊತ್ತ (ರೂ.ಲಕ್ಷಗಳಲ್ಲಿ)
1	TPDMA/2023-24/IND1325	**16.15**
2	DMA/2023-24/IND1323	**47.93**
3	DMA/2023-24/IND1326	**30.00**
4	DMA/2023-24/IND1327	**31.50**
5	DMA/2023-24/IND1324	**6.70**
6	DMA/2023-24/IND1328	**3.35**

(1) ವೆಬ್ ಸೈಟ್ ನಲ್ಲಿ ಭರ್ತಿ ಮಾಡಿ ಸಲ್ಲಿಸುವ ಕೊನೆಯ **ದಿನಾಂಕ: 09.02.2024ರ ಸಮಯ: 17.00 ಗಂಟೆಯವರೆಗೆ.** (2) ತಾಂತ್ರಿಕ ಬಿಡ್‌ಗಳನ್ನು ತೆರೆಯುವ **ದಿನಾಂಕ: 11.02.2024ರ ಸಮಯ: 17.30 ಗಂಟೆಗೆ.** (3) ಆರ್ಥಿಕ ಬಿಡ್‌ಗಳನ್ನು ತೆರೆಯುವ **ದಿನಾಂಕ: 15.02.2024ರ ಸಮಯ: 11.00 ಗಂಟೆಗೆ.**

ಸಹಿ/- ಮುಖ್ಯಾಧಿಕಾರಿ, ಪಟ್ಟಣ ಪಂಚಾಯಿತಿ, ವೇಮಗಲ್-ಕುರುಗಲ್

ವಾಸಾಸಂಇ/ಕೋಲಾರ/ಆರ್.ಓ.ಸಂಖ್ಯೆ:335/ಕೆಎಸ್‌ಎಂ.ಸಿ.ಎ/2023-24

ರಾಮರಥದ ಸಾರಥಿಗೆ ಭಾರತರತ್ನ ಅಭಿನಂದನೆ.

ಬೆಂಗಳೂರು: ಭಾರತದ ಸಂಸತ್ ನ ಗೌರವಕ್ಕೆ ಬಹುದೊಡ್ಡಘನತೆತಂದು ಪ್ರಜಾಪ್ರಭುತ್ವದ ಮೌಲ್ಯವನ್ನುಎತ್ತಿ ಹಿಡಿದದೇಶಕಂಡ ಶ್ರೇಷ್ಠ ರಾಜಕಾರಣಿ ಮಾಜಿ ಉಪ ಪ್ರಧಾನಿ ಲಾಲ್ ಕೃಷ್ಣಅಡ್ವಾಣಿ ಅವರಿಗೆ ದೇಶದ ಅತ್ಯುನ್ನತ ನಾಗರಿಕ ಪ್ರಶಸ್ತಿ ''ಭಾರತರತ್ನ'' ಲಭಿಸಿರುವುದು ಕೋಟ್ಯಾಂತರ ಭಾರತೀಯರಿಗೆಅತೀವ ಹರ್ಷವನ್ನುಂಟು

ಮಾಡಿದೆ, ಮಾನ್ಯಅಡ್ವಾಣಿಜೀಅವರನ್ನು ಅತ್ಯಂತ ಗೌರವ ಪೂರ್ವಕವಾಗಿಅಭಿನಂದಿಸುವೆ ಎಂದು ಮೈಸೂರು ವಿಶ್ವವಿದ್ಯಾನಿಲಯದ ಸಿಂಡಿಕೇಟ್ ಸದಸ್ಯರಾದ ಡಾ.ಈ.ಸಿ.ನಿಂಗರಾಜ್ ಗೌಡರವರು ತಿಳಿಸಿದ್ದಾರೆ. ಭಾರತೀಯ ಸಂಸ್ಕೃತಿ ಮತ್ತು ಪರಂಪರೆಯರಕ್ಷಣೆಗಾಗಿ ತಮ್ಮಇಡೀಜೀವನವನ್ನು ಸಮರ್ಪಿಸಿಕೊಂಡ ತಪಸ್ವೀ ರಾಜಕಾರಣಿ, ಬಿಜೆಪಿ ಕಂಡ ಶ್ರೇಷ್ಠ ನೇತಾರ ಶ್ರೀ ಲಾಲ್ ಕೃಷ್ಣಅಡ್ವಾಣಿಜೀಅವರುತಮ್ಮ ಸಾಧನೆ ಹಾಗೂ ಹೆ ೋರಾಟಕ್ಕೆಅವರಜೀವತಾವಧಿಯಲ್ಲೇ'ಭಾರತರತ್ನ' ಪಡೆಯುತ್ತಿರುವುದು ವಿಶೇಷವಾಗಿದೆ. ಇಂಥಾ ಮಹತ್ವದ ನಿರ್ಧಾರಕೈಗೊಂಡ ಪ್ರಧಾನಿ ಶ್ರೀ ನರೇಂದ್ರ ಮೋದಿಜೀಅವರ ಸರ್ಕಾರಕ್ಕೆಅನಂತ ಧನ್ಯವಾದಗಳನ್ನೂ ಸಲ್ಲಿಸುತ್ತೇನೆ.ಅಯೋಧ್ಯೆಯರಾಮನಿಗಾಗಿರಥಯಾತ್ರೆ ನಡೆಸಿ, ಭಾರತೀಯರಲ್ಲಿಧಾರ್ಮಿಕಜಾಗೃತಿ ಮೂಡಿಸಿದ್ದ ಆಧ್ಯಾತ್ಮಿಕಚಿಂತಕರೂಆದ ಶ್ರೀಲಾಲ್‌ಕೃಷ್ಣಅಡ್ವಾಣಿಜೀಅವರು ಸರ್ವೋಚ್ಚ ''ಭಾರತರತ್ನ'' ಪ್ರಶಸ್ತಿಗೆ ಭಾಜನರಾಗಿದ್ದು ಭಾರತದ ಪರಂಪರೆಗೆ ಸಂದ ಮಹಾನ್‌ಗೌರವವಾಗಿದೆ ಎಂದು ಡಾ.ಈ.ಸಿ.ನಿಂಗರಾಜ್ ಗೌಡ ತಿಳಿಸಿದ್ದಾರೆ.

ಅಂತರಾಷ್ಟ್ರೀಯ ಕಿರುಚಿತ್ರ ಮತ್ತು ಸಾಕ್ಷ್ಯಚಿತ್ರೋತ್ಸವದ ಸಮಾರೋಪ

ಮೈಸೂರು: ಎರಡನೇ ವರ್ಷದ, ಎರಡು ದಿನಗಳ ಪ್ರತಿಷ್ಠಿತ ಪರಿದೃಶ್ಯ ಅಂತರಾಷ್ಟ್ರೀಯ ಕಿರುಚಿತ್ರ ಮತ್ತು ಸಾಕ್ಷ್ಯಚಿತ್ರೋತ್ಸವದ ಸಮಾರೋಪ ಹಾಗು ಪ್ರಶಸ್ತಿ ಪ್ರದಾನ ಸಮಾರಂಭ ಭಾನುವಾರ ಸಂಜೆ 4.30ಕ್ಕೆ ನಗರದ ನಗರದ ಕರ್ನಾಟಕ ರಾಜ್ಯ ಮುಕ್ತ ವಿಶ್ವ ವಿದ್ಯಾನಿಲಯದ ಕಾವೇರಿ ಸಭಾಂಗಣದಲ್ಲಿ ನಡೆಯಲಿದೆ. ಮೈಸೂರು ಸಿನಿಮಾ ಸೊಸೈಟಿ ಹಾಗು ಭಾರತೀಯ ಚಿತ್ರ ಸಾಧನ ಜೊತೆಯಾಗಿ ಆಯೋಜಿಸಿರುವ ಈ ಚಿತ್ರೋತ್ಸವದ ಸಮಾರೋಪದಲ್ಲಿ ಸ್ವರ್ಣ ಕಮಲ ಪ್ರಶಸ್ತಿ ಪುರಸ್ಕೃತ ಖ್ಯಾತ ನಿರ್ದೇಶಕ ಗಿರೀಶ್ ಕಾಸರವಳ್ಳಿ, ಖ್ಯಾತ ನಿರ್ದೇಶಕ -ನಿರ್ಮಾಪಕ ರಾಜೇಂದ್ರ ಸಿಂಗ್ ಬಾಬು, ನಟಿ, ನಿರ್ದೇಶಕಿ, ಬರಹಗಾರ್ತಿ ಶ್ರೀಮತಿ ದಿವ್ಯಾ ಕಾರಂತ್ ಪಾಲ್ಗೊಳ್ಳಲಿದ್ದಾರೆ ಎಂದು ಪರಿದೃಶ್ಯ ಸಂಯೋಜಕ ಹರೀಶ್ ಎಂ ಆರ್ ತಿಳಿಸಿದ್ದಾರೆ. ಇಪ್ಪತ್ತು ದೇಶಗಳ ಮುನ್ನೂರಕ್ಕೂ ಹೆಚ್ಚು ಕಿರುಚಿತ್ರ ಹಾಗೂ ಸಾಕ್ಷ್ಯಚಿತ್ರಗಳು ಸ್ಪರ್ಧಿಸಿರುವ ಈ ಉತ್ಸವದ ಅಂತಿಮ ಹಂತದಲ್ಲಿ ಇಪ್ಪತ್ತೈದು ಪ್ರಶಸ್ತಿಗಳು ಘೋಷಣೆಯಾಗಲಿವೆ. ಮಾಹಿತಿಗೆ ಸಂಪರ್ಕ: 9980596824, 9986493998.

ಸಣ್ಣ ನೀರಾವರಿ ಸಚಿವರ ಪ್ರವಾಸ

ಬೆಂಗಳೂರು: ಸಣ್ಣ ನೀರಾವರಿ, ವಿಜ್ಞಾನ ಮತ್ತು ತಂತ್ರಜ್ಞಾನ ಸಚಿವರಾದ ಎನ್.ಎಸ್.ಭೋಸರಾಜು ಅವರು ಫೆಬ್ರವರಿ 4 ಮತ್ತು 5 ರಂದು ರಾಯಚೂರು ಜಿಲ್ಲೆಯಲ್ಲಿ ಪ್ರವಾಸ ಕೈಗೊಳ್ಳಲಿದ್ದಾರೆ ಎಂದು ಸಚಿವರ ಆಪ್ತ ಕಾರ್ಯದರ್ಶಿ ವೀರಭದ್ರ ಹಂಚಿನಾಳ ಅವರು ಪ್ರಕಟಣೆಯಲ್ಲಿ ತಿಳಿಸಿದ್ದಾರೆ.

ಪೂರಕ ಪರೀಕ್ಷೆಗೆ ಹಾಜರಾಗಲು ಅಂತಿಮ ಅವಕಾಶ

ಬೆಂಗಳೂರು: ರಾಜ್ಯದ ಎಲ್ಲಾ ಸರ್ಕಾರಿ/ಖಾಸಗಿ/ಅನುದಾನಿತ ಕೈಗಾರಿಕಾ ತರಬೇತಿ ಸಂಸ್ಥೆಗಳಲ್ಲಿ 2017-19 ನೇ ಸಾಲಿನಲ್ಲಿ 02 ವರ್ಷದ ಅವಧಿಯ ವೃತ್ತಿಗಳಿಗೆ ಪ್ರವೇಶ ಪಡೆದು, ಪರೀಕ್ಷೆಯಲ್ಲಿ ಅನುತ್ತೀರ್ಣರಾಗಿರುವ ಸೆಮಿಸ್ಟರ್ ಪದ್ಧತಿಯ ಅಭ್ಯರ್ಥಿಗಳಿಗೆ, ಮಾರ್ಚ್ 11 ರಿಂದ 16 ರವರೆಗೆ ಪೂರಕ ಪರೀಕ್ಷೆಯನ್ನು ನಡೆಸುವುದಾಗಿ ಡಿಜಿಟಿ, ನವದೆಹಲಿ ಅವರು ಪರೀಕ್ಷೆಗೆ ಹಾಜರಾಗಲು ಕೊನೆಯ ಅವಕಾಶ ಕಲ್ಪಿಸಿದೆ. ಪರೀಕ್ಷೆಗೆ, ಪರೀಕ್ಷಾ ಶುಲ್ಕ ಪಾವತಿಸಲು ಫೆಬ್ರವರಿ 1 ರಿಂದ 15 ರವರೆಗೆ ಮಾತ್ರ ಕಾಲಾವಕಾಶ ನೀಡಲಾಗಿದೆ. ಅನುತ್ತೀರ್ಣ ಅಭ್ಯರ್ಥಿಗಳು ಹತ್ತಿರದ ಸರ್ಕಾರಿ ಕೈಗಾರಿಕಾ ತರಬೇತಿ ಸಂಸ್ಥೆಗಳಲ್ಲಿ ತಾಂತ್ರಿಕ ರೇಖಾ ಚಿತ್ರ ಹಾಗೂ ವೃತ್ತಿ ಪ್ರಾಯೋಗಿಕ ವಿಷಯಗಳ ಪರೀಕ್ಷಾ ಶುಲ್ಕ ಪಾವತಿಸಲು ಹಾಗೂ ಸಿಬಿಟಿ ಪರೀಕ್ಷೆಗಳಿಗೆ ಆನ್‌ಲೈನ್ ಮೂಲಕ ಪರೀಕ್ಷಾ ಶುಲ್ಕ ಪಾವತಿಸಿ ಪರೀಕ್ಷೆಗೆ ಹಾಜರಾಗಬಹುದು. ಮಾಹಿತಿಗಾಗಿ ದೂರವಾಣಿ ಸಂಖ್ಯೆ 08025189109 ಸಂಪರ್ಕಿಸಿ

ಬೈಕ್‌ಗಳ ಡಿಕ್ಕಿ: ಓರ್ವ ಸಾವು

ಚಾಮರಾಜನಗರ: ಬೈಕ್‌ಗಳ ನಡುವೆ ಮುಖಾಮುಖಿ ಡಿಕ್ಕಿ ಸಂಭವಿಸಿ ಓರ್ವ ಮೃತಪಟ್ಟಿದ್ದು, ಮತ್ತಿಬ್ಬರು ತೀವ್ರವಾಗಿ ಗಾಯಗೊಂಡಿರುವ ಘಟನೆ ನಡೆದಿದೆ. ನಗರದ ಉಪ್ಪಾರ ಬಡಾವಣೆಯ ಜಯಸೂರ್ಯ(20) ಮೃತ ವಕ್ತಿ. ನಗರದ ಹೊರವಲಯದಲ್ಲಿರುವ ಮರಿಯಾಲ ಗೇಟ್ ಸಮೀಪ ಶನಿವಾರ ಬೆಳಗ್ಗೆ ಘಟನೆ ನಡೆದಿದೆ. ಜಯಸೂರ್ಯ ಬದನಗುಪ್ಪೆ ಕೈಗಾರಿಕಾ ಪ್ರದೇಶಕ್ಕೆ ಕೆಲಸಕ್ಕೆ ತೆರಳುತ್ತಿದ್ದ ವೇಳೆ ಎದುರಿಗೆ ಬಂದ ಮತ್ತೊಂದು ಬೈಕ್ ನಡುವೆ ಅಪಘಾತ ಸಂಭವಿಸಿದ್ದು ಜಯಸೂರ್ಯ ಸ್ಥಳದಲ್ಲಿಯೇ ಮೃತಪಟ್ಟಿದ್ದಾನೆ. ವಿಷಯ ತಿಳಿದು ಸ್ಥಳಕ್ಕೆ ಸಂಚಾರಿ ಠಾಣೆಯ ಪೊಲೀಸರು ತೆರಳಿ ಗಾಯಾಳುಗಳನ್ನು ಸಿಮ್ಸ್ ಆಸ್ಪತ್ರೆಗೆ ದಾಖಲಿಸಿ ದ್ದಾರೆ. ಜಯಸೂರ್ಯನ ಮೃತದೇಹವನ್ನು ಸಿಮ್ಸ್ ಆಸ್ಪತ್ರೆಯ ಶವಗಾರಕ್ಕೆ ರವಾನಿಸಿದ್ದಾರೆ. ಈ ಸಂಬಂಧ ಸಂಚಾರಿ ಪೊಲೀಸ್ ಠಾಣೆಯಲ್ಲಿ ಪ್ರಕರಣ ದಾಖಲಾಗಿದೆ.

ಮೇಕೆದಾಟು ಯೋಜನೆಗೆ ಅಡಿಗಲ್ಲು ಹಾಕುವಂತೆ ಆಗ್ರಹ

ಚನ್ನಪಟ್ಟಣ: ಮೇಕೆದಾಟು ಯೋಜನೆ ಅನುಷ್ಠಾನದ ವಿಚಾರದಲ್ಲಿ ರಾಜ್ಯಕ್ಕೆ ಹಿನ್ನಡೆಯಾಗಲು ಕೇಂದ್ರ ಸರ್ಕಾರದ ಮಲತಾಯಿ ಧೋರಣೆಯೂ ಕಾರಣವಾಗಿದೆ ಎಂದು ಕಸ್ತೂರಿ ಕರ್ನಾಟಕ ಜನಪರ ವೇದಿಕೆಯ ರಾಜ್ಯಾಧ್ಯಕ್ಷ ರಮೇಶ್‌ಗೌಡ ಅಭಿಪ್ರಾಯಿಸಿದರು.

ಕಾವೇರಿ ನದಿ ನೀರಿನ ಹಂಚಿಕೆಯಲ್ಲಿ ಸಂಕಷ್ಟ ಸೂತ್ರ ರಚಿಸುವ ಜೊತೆಗೆ ಮೇಕೆದಾಟು ಯೋಜನೆಗೆ ಅಡಿಗಲ್ಲು ಹಾಕುವಂತೆ ಆಗ್ರಹಿಸಿಕಸ್ತೂರಿ ಕರ್ನಾಟಕ ಜನಪರ ವೇದಿಕೆಯ ರಾಜ್ಯಾಧ್ಯಕ್ಷರಾದ ರಮೇಶ್‌ಗೌಡರ ನೇತೃತ್ವದಲ್ಲಿ ನಿರಂತರವಾಗಿ ಹೋರಾಟ ಮಾಡುತ್ತಿದ್ದು ಶನಿವಾರ ನಡೆದ 122 ನೇ ದಿನದ ಹೋರಾಟದಲ್ಲಿ ಮಾತನಾಡಿದ ಅವರು ಕಾವೇರಿ ನೀರು ಹಂಚಿಕೆ ವಿಚಾರದಲ್ಲಿ ಮೊನ್ನೆ ನಡೆದ ಸಭೆಯಲ್ಲಿ ಕಾವೇರಿ ಜಲ ಆಯೋಗದ 5 ಮಂದಿ ಸದಸ್ಯರು ಮೇಕದಾಟು ಯೋಜನೆಯನ್ನು ವಾಪಸ್ ಕಳಿಸಿರುವುದು ಕೇಂದ್ರ ಸರ್ಕಾರದ ಮಲತಾಯಿ ಧೋರಣೆಗೆ ಸಾಕ್ಷಿಯಾಗಿದೆ. ಮಳೆಯ ಅಭಾವ ಇದ್ದ ವೇಳೆ ತಮಿಳುನಾಡಿಗೆ 178 ಟಿಎಂಸಿ ನೀರನ್ನು ಬಿಡಲು ಸಾಧ್ಯವಿಲ್ಲ. ಅಲ್ಲದೆ ಮಳೆ ಹೆಚ್ಚು ಬಂದಾಗ ತಮಿಳುನಾಡಿಗೆ

ಬಿಡುವ ನೀರಿನಲ್ಲಿ ವ್ಯತ್ಯಾಸ ಮಾಡದೆ ಯಥಾಸ್ಥಿತಿ ಕಾಪಾಡಿ ಸಮುದ್ರದ ಪಾಲಾಗುವ ನೀರನ್ನು ಸಂಗ್ರಹ ಮಾಡಿಕೊಳ್ಳುವ ಬಗ್ಗೆ ಸವಿಸ್ತಾರವಾಗಿ ವರದಿ ಮಂಡಿಸಿದರೂ ಸಹ ಇವರ ವರದಿಗೆ ಆಯೋಗ ತಿರಸ್ಕಾರ ಮಾಡಿರುವುದು ಕೇಂದ್ರದ ಮಲತಾಯಿ ಧೋರಣೆಗೆ ಸಾಕ್ಷಿಯಾಗಿದೆ ಎಂದು ಆರೋಪಿಸಿದರು.

ಈಗಾಗಲೆ ಕಾವೇರಿಕೊಳ್ಳದಲ್ಲಿ ಸರಬರಾಜು ಮಾಡುತ್ತಿರುವ ಕುಡಿಯುವ ನೀರನ್ನು 4 ದಿನಗಳಿಗೆ ಒಮ್ಮೆ ನಿಗದಿ ಮಾಡಿದ್ದಾರೆ. ಮುಂದೆ ವಾರಕ್ಕೆ ಒಮ್ಮೆ ನೀಡಿ ತಿಂಗಳಾನುಗಟ್ಟಲೆ ನೀರಿಲ್ಲ ಎಂದು ಸಂಪೂರ್ಣವಾಗಿ ಸ್ಥಗಿತ ಮಾಡಿದರೂ ಅಚ್ಚರಿ ಇಲ್ಲ. ಈ ನಿಟ್ಟಿನಲ್ಲಿ ರಾಜ್ಯದ ಜನಪ್ರತಿನಿಧಿಗಳು ಪಕ್ಷಾತೀತವಾಗಿ ಮೇಕೆದಾಟು ಯೋಜನೆಗೆ ಕೇಂದ್ರದ ಮಧ್ಯಸ್ಥಿಕೆಗೆ ಒತ್ತಾಯ ಮಾಡಬೇಕು, ಮೇಕೆದಾಟು ಯೋಜನೆಯಲ್ಲಿ ರಾಜಕಾರಣ ಮಾಡದೆ ಕನ್ನಡಿಗರ ಹಿತ ಕಾಯಬೇಕು ಎಂದು ರಮೇಶ್‌ಗೌಡ ಮನವಿ ಮಾಡಿದರು. ಪ್ರತಿಭಟನೆಯಲ್ಲಿ ಉಪಾಧ್ಯಕ್ಷರುಗಳಾದ ಬೆಳಕು ಶ್ರೀಧರ್, ರಂಜಿತ್‌ಗೌಡ, ಹನುಮಂತನಗರ ವೆಂಕಟರಮಣ, ಎಂಟಿಆರ್ ತಿಮ್ಮರಾಜು, ಆರ್. ಶಂಕರ್, ಜಗದಾಪುರ ಕೃಷ್ಣೆಗೌಡ, ಅಬ್ಬೂರುದೊಡ್ಡಿ ವೆಂಕಟಪ್ಪ, ಹೆಚ್.ಹೆಚ್.ಹಳ್ಳಿ ರಮೇಶ್, ಶ್ಯಾಮ್, ಚಿಕ್ಕಣ್ಣಪ್ಪ, ನಿವೃತ್ತ ಶಿಕ್ಷಕ ಪುಟ್ಟಪ್ಪಾಜಿ, ಆಟೋ ನಾಗಲಿಂಗು, ನಿವೃತ್ತ ಸರ್ಕಾರಿ ನೌಕರ ರಾಜಣ್ಣ, ಕುಕ್ಕೂರುದೊಡ್ಡಿ ದುರ್ಗೇಗೌಡ, ನಿವೃತ್ತ ಶಿಕ್ಷಕ ಪುಟ್ಟಪ್ಪಾಜಿ, ತಗಚಗೆರೆ ರಾಮಮೂರ್ತಿ, ಮೆಣಸಿಗನಹಳ್ಳಿ ರಾಮಕೃಷ್ಣ , ಪವನ್, ಸೇರಿದಂತೆ ಇತರರು ಇದ್ದರು.

ಪೋಲಾಗುವ ನೀರು ಉಳಿಸಿ

ಚಾಮರಾಜನಗರ: ನಗರದ ಬಿ.ರಾಚಯ್ಯ ಜೋಡಿ ರಸ್ತೆಯಲ್ಲಿ ಹಾದುಹೋಗಿರುವ ಕಾವೇರಿ ಕುಡಿಯುವ ನೀರಿನ ಪೈಪ್‌ಲೈನ್ ನಲ್ಲಿ ದೊಡ್ಡ ಪ್ರಮಾಣದಲ್ಲಿ ಪೋಲಾಗುತ್ತಿರುವ ನೀರನ್ನು ಉಳಿಸುವಂತೆ ಒತ್ತಾಯಿಸಿ ಸುವರ್ಣ ಕರ್ನಾಟಕ ರಕ್ಷಣಾ ವೇದಿಕೆ ವತಿಯಿಂದ ನಗರದಲ್ಲಿ ಪ್ರತಿಭಟನೆ ನಡೆಸಲಾಯಿತು. ಕಾವೇರಿ ನೀರು ಪೋಲಾಗುತ್ತಿರುವ ಸ್ಥಳದಲ್ಲೇ ಸುವರ್ಣ ಕರ್ನಾಟಕ ರಕ್ಷಣಾ ವೇದಿಕೆಯ ರಾಜ್ಯಾಧ್ಯಕ್ಷ ಸುರೇಶ್‌ವಾಜಪೇಯಿ, ಟೌನ್ ಈ ಅಧ್ಯಕ್ಷ ಆಟೋ ಮಂಜುನಾಥ್ ಅವರ ನೇತೃತ್ವದಲ್ಲಿ ಜಮಾ ಯಿಸಿದ ಪ್ರತಿಭಟನಾನಿರತರು ರಸ್ತೆ ತಡೆ ನಡೆಸಿ, ಜಿಲ್ಲಾ ಉಸ್ತುವಾರಿ ಸಚಿವರು, ಸ್ಥಳೀಯ ಶಾಸಕರು ಹಾಗೂ ನಗರಸಭೆ ವಿರುದ್ಧ ಘೋಷಣೆ ಆಕ್ರೋಶ ವ್ಯಕ್ತಪಡಿಸಿದರು.

ವಿಷಯ ತಿಳಿದು ಸ್ಥಳಕ್ಕೆ ಭೇಟಿ ನೀಡಿದ ನಗರಸಭಾ ಪೌರಾಯುಕ್ತ ರಾಮದಾಸ್ ಮಾತನಾಡಿ, ಹಳೆ ಪೈಪ್‌ಲೈನ್ ನಿಂದ ಸಮಸ್ಯೆ ಉಂಟಾಗಿದ್ದು, ಹೊಸ ಪೈಪ್‌ಲೈನ್ ಮಾಡಲಾಗುತ್ತಿದೆ. ತಕ್ಷಣದಲ್ಲೇ ಕಾವೇರಿ ನೀರು ಪೋಲಾಗದಂತೆ ಕ್ರಮಕೈಗೊಳ್ಳುವುದಾಗಿ ಭರವಸೆ ನೀಡಿದರು. ಸಂದರ್ಭದಲ್ಲಿ ಪ್ರತಿಭಟನೆ ನೇತೃತ್ವ ವಹಿಸಿದ್ದ ಸುರೇಶ್ವಾಜಪೇಯಿ ಹಾಗೂ ಟೌನ್ ಅಧ್ಯಕ್ಷ ಮಂಜುನಾಥ್ ಮಾತನಾಡಿ,ನಗರದ ಬಿ.ರಾಚಯ್ಯ ಜೋಡಿರಸ್ತೆಯಲ್ಲಿ ಸುಮಾರು 7 ತಿಂಗಳಿಂದಲ್ಲೂ ಕಾವೇರಿ ನೀರು ಪೋಲಾಗುತ್ತಿದೆ ಇದನ್ನು ನಿಲ್ಲಿಸುವಂತೆ ನಗರಸಭೆಗೆ ಮನವಿ ಕೊಟ್ಟಿದ್ದರೂ ಯಾವುದೇ ಪ್ರಯೋಜನವಾಗಿಲ್ಲ. ಈ ರಸ್ತೆಯಲ್ಲಿ ಜಿಲ್ಲಾ ಉಸ್ತುವಾರಿ ಸಚಿವರು, ಶಾಸಕರು, ಜಿಲ್ಲಾಧಿಕಾರಿಗಳು ಸೇರಿದಂತೆ 42 ಇಲಾಖೆಯ ಅಧಿಕಾರಿಗಳು ಸಂಚರಿಸುತ್ತಾರೆ. ಇದರ ಬಗ್ಗೆ ಅಧಿಕಾರಿಗಳು ಗಮನಹರಿಸಿಲ್ಲ. ನಗರಸಭೆ ಸಂಪೂರ್ಣ ವಿಫಲವಾಗಿದೆ. ಕೂಡಲೇ ಸಂಬಂಧಪಟ್ಟ ಅಧಿಕಾರಿಗಳು ಪೋಲಾಗುತ್ತಿರುವ ಕಾವೇರಿ ನೀರನ್ನು ನಿಲ್ಲಿಸಿ ಉಳಿಸಬೇಕು ಎಂದು ಒತ್ತಾಯಿಸಿದರು. ಕರ್ನಾಟಕ ಕನ್ನಡ ರಕ್ಷಣಾ ವೇದಿಕೆ ರಾಜ್ಯಾಧ್ಯಕ್ಷ ಚಾ.ಗು.ನಾಗರಾಜು ಮಾತನಾಡಿ, ತಿ.ನರಸೀಪುರದಿಂದ ಬರುವ ಕಾವೇರಿ ನೀರು ನಗರದಲ್ಲಿ ಪೋಲಾಗುತ್ತಿರುವುದು ಇದು ನಗರ ಜನತೆಗೆ ಅನ್ಯಾಯವಾಗುತ್ತಿದೆ. ಅನೇಕ ವಾರ್ಡ್ ಗಳಲ್ಲಿ ಕುಡಿಯುವ ನೀರಿ ಸಮಸ್ಯೆ ಎದುರಾಗಿದ್ದು ತುಂಬಾ ಬವಣೆ ಪಡುತ್ತಿದ್ದಾರೆ. ಮುಂದಿನ ದಿನಗಳಲ್ಲಿ ಬರಗಾರ ಬರುತ್ತಿದ್ದು, ಪೋಲಾಗುತ್ತಿರುವ ಕಾವೇರಿ ನೀರನ್ನು ಉಳಿಸಿ ನಗರದ ಜನತೆಗೆ ಕಾವೇರಿ ನೀರು ದೊರೆಯುವಂತೆ ಮಾಡಬೇಕು ಇಲ್ಲದಿದ್ದರೆ ಉಗ್ರ ಹೋರಾಟ ಮಾಡುವುದಾಗಿ ಎಚ್ಚರಿಸಿದರು.

ಕೇಂದ್ರ ಸರ್ಕಾರದ ವಿರುದ್ಧ ಈರುಳ್ಳಿ ಬೆಳೆಗಾರರ ಪ್ರತಿಭಟನೆ

ಚಾಮರಾಜನಗರ: ಕೇಂದ್ರಸರ್ಕಾರದ ವಾಣಿಜ್ಯ ಮತ್ತುಕೈಗಾರಿಕೆ ಸಚಿವಾಲಯದ ಅಧಿನ ಸಂಸ್ಥೆಯಾದ ವಿದೇಶಿ ವ್ಯವಹಾರಗಳ ಮಹಾ ನಿರ್ದೇಶನಲಯವು

ಮಾ.31 ರವರೆಗೆ ವಿದೇಶಕ್ಕೆ ಈರುಳ್ಳಿ ರಫ್ತನ್ನು ನಿಷೇಧ ಮಾಡಿಹೊರಡಿಸಿರುವ ಆದೇಶವನ್ನು ಹಿಂಪಡೆಯಬೇಕು ಆಗ್ರಹಿಸಿ ಶ್ರಮಸಂಜಾತರೈತ ಉತ್ಪಾದಕರ ಕಂಪನಿ ವತಿಯಿಂದ ಚಾಮರಾಜನಗರದಲ್ಲಿ ಪ್ರತಿಭಟನೆ ನಡೆಸಲಾಯಿತು.

ಚಾಮರಾಜನಗರ ಜಿಲ್ಲೆಯ ಗುಂಡ್ಲುಪೇಟೆಯಿಂದ ಈರುಳ್ಳಿ ಬೆಳೆಗಾರರ ಮುಖಂಡ ನಾಗಾರ್ಜುನ್ ನೇತೃತ್ವದಲ್ಲಿ ಬೈಕ್ ರ್‍ಯಾಲಿಯಲ್ಲಿ ಹೊರಟ ಪ್ರತಿಭಟನಾಕಾರರು, ಚಾಮರಾಜನಗರದ ಶ್ರೀ ಚಾಮರಾಜೇಶ್ವರ ದೇವಸ್ಥನಾದ ಮುಂಭಾಗದಿಂದ ಭುವನೇಶ್ವರಿ ವೃತ್ತ, ಬಿ. ರಾಚಯ್ಯಜೋಡಿ ರಸ್ತೆ ಮೂಲಕಜಿಲ್ಲಾಡಳಿತ ಭವನಕ್ಕೆ ಆಗಮಿಸಿ ಕೆಲಕಾಲ ಧರಣಿನಡೆಸುವ ಮೂಲಕ ಕೇಂದ್ರಸರ್ಕಾರದ ವಿರುದ್ಧ ಧಿಕ್ಕಾರದ ಘೋಷಣೆಗಳನ್ನು ಕೂಗಿ ಆಕ್ರೋಶ ಹೊರಹಾಕಿದರು.

ಈರುಳ್ಳಿ ರಫ್ತು ನಿಷೇಧದಿಂದ ಮಾರುಕಟ್ಟೆಯಲ್ಲಿ ತಲ್ಲಣವುಂಟಾಗಿ ಈರುಳ್ಳಿ ಬೆಲೆಪಾತಾಳಕ್ಕೆ ಕುಸಿದಿದೆ ಪ್ರಸ್ತುತ ಈರುಳ್ಳಿ ಬೆಲೆ ಸ್ಥಳೀಯಸಗಟು ಮಾರುಕಟ್ಟೆಯಲ್ಲಿ ರೂ6 ರಿಂದ 10ರೂ ಗಳಿಗೆಬಂದು ನಿಂತಿದೆ. ಇದರಿಂದ ಈರುಳ್ಳಿ ಬೆಳೆಗಾರರು ತೀವ್ರವಾದ ಆರ್ಥಿಕ ಸಂಕಷ್ಟಕ್ಕೆ ಸಿಲುಕಿದ್ದಾರೆ. ಅಲ್ಲದೆ ಕರ್ನಾಟಕವು ದೇಶದಲ್ಲಿಯೇ ಅತಿ ಹೆಚ್ಚು ಈರುಳ್ಳಿಬೆಳೆಯುವ ರಾಜ್ಯಗಳ ಪೈಕಿ ಮೂರನೇ ಸ್ಥಾನದಲ್ಲಿದೆ ಚಾಮರಾಜನಗರ ಜಿಲ್ಲೆಯಲ್ಲಿ ಪ್ರತಿ ವರ್ಷ ಹತ್ತಾರು ಸಾವಿರ ಎಕರೆ ಪ್ರದೇಶದಲ್ಲಿ ಈರುಳ್ಳಿ ಬಿತ್ತನೆಯಾಗುತ್ತದೆ. ಈ ವರ್ಷವೂ ಸಹ ಸಾಕಷ್ಟು ಪ್ರಮಾಣದಲ್ಲಿಬಿತ್ತನೆಯಾಗಿದೆ. ಆದರೆ, ಕೇಂದ್ರ ಸರ್ಕಾರದ ನಿರ್ಬಂಧದಿಂದ ತಲೆದೋರಿರುವ ಬೆಲೆಕುಸಿತದಿಂದಾಗಿತೀವ್ರ ಸಂಕಷ್ಟಕ್ಕೆ ಸಿಲುಕಿದ್ದಾರೆ ಎಂದು ಅಳಲು ತೋಡಿಕೊಂಡರು.

ಹಾಗಾಗಿ ಈರುಳ್ಳಿ ಮೇಲಿನ ರಫ್ತು ನಿರ್ಬಂಧ ಸಡಿಲಿಸದಿದ್ದರೆ ಮುಂದಿನ ದಿನಗಳಲ್ಲಿ ರೈತರಿಗೆಎದುರಾಗುವ ಆರ್ಥಿಕ ನಷ್ಟಕ್ಕೆ ಕೇಂದ್ರ ಸರ್ಕಾರವೇ ನೇರ ಹೊಣೆಯಾಗುತ್ತದೆ. ಇದನ್ನು ಹಿಂಪಡೆಯದಿದ್ದರೆ ಮುಂದಿನ ದಿನಗಳಲ್ಲಿ ಹೋರಾಟ ಮತ್ತು ಚಳುವಳಿಗಳು ತೀವ್ರತರವಾಗಿರುತ್ತದೆ ಎಂದು ಎಚ್ಚರಿಕೆ ನೀಡಿ

ಜಿಲ್ಲಾಧಿಕಾರಿ ಮೂಲಕ ಪ್ರಧಾನ ಮಂತ್ರಿಗೆಳಿಗೆ ಮನವಿ ಸಲ್ಲಿಸಿದರು.

ಪ್ರತಿಭಟನೆಯಲ್ಲಿ ಕೆ.ಎನ್.ಶಿವಪ್ರಸಾದ್, ಮಾದಪ್ಪ, ಚಂದ್ರಶೇಖರ, ಕುಮಾರಮೂರ್ತಿ, ಗಂಗಾಧರಪ್ಪ,ನಂಜುಂಡಸ್ವಾಮಿ, ಸತೀಶ್, ಸಂಪತ್ತು, ವೃಷಬೇಂದ್ರ, ಬಸಪ್ಪ, ಶಶಿಕುಮಾರ್ ಸೇರಿದಂತೆ ಇತರರುಭಾಗವಹಿಸಿದ್ದರು.

ಹೈಕೋರ್ಟ್ ಮುಖ್ಯ ನ್ಯಾಯಮೂರ್ತಿಗಳಾಗಿ ಪ್ರತಿನಿಧಿ ಶ್ರೀನಿವಾಸಾಚಾರ್ಯ ದಿನೇಶ್ ಕುಮಾರ್ ಪ್ರಮಾಣ ವಚನ

ಬೆಂಗಳೂರು: ಕರ್ನಾಟಕ ಉಚ್ಚ ನ್ಯಾಯಾಲಯದ ಮುಖ್ಯ ನ್ಯಾಯಮೂರ್ತಿಗಳಾಗಿ ಗೌರವಾನ್ವಿತ ನ್ಯಾಯಮೂರ್ತಿ ಪ್ರತಿನಿಧಿ ಶ್ರೀನಿವಾಸಾಚಾರ್ಯ ದಿನೇಶ್ ಕುಮಾರ್ ಪ್ರಮಾಣ ವಚನ ಸ್ವೀಕಾರ ಮಾಡಿದರು. ಇಂದು ರಾಜಭವನದ ಗಾಜಿನ ಮನೆಯಲ್ಲಿ ನಡೆದ ಸರಳ ಸಮಾರಂಭದಲ್ಲಿ ರಾಜ್ಯದ ಗೌರವಾನ್ವಿತ ರಾಜ್ಯಪಾಲರಾದ ಥಾವರಚಂದ್ ಗೆಹ್ಲೋಟ್ ಅವರು ಗೌರವಾನ್ವಿತ ಮುಖ್ಯ ನ್ಯಾಯಮೂರ್ತಿಗಳಿಗೆ ಗೌಪ್ಯತಾ ಪ್ರಮಾಣ ವಚನ ಬೋಧಿಸಿದರು. ಸಮಾರಂಭದಲ್ಲಿ ಮುಖ್ಯಮಂತ್ರಿ ಸಿದ್ದರಾಮಯ್ಯ, ಕಾನೂನು ಮತ್ತು ಸಂಸದೀಯ ವ್ಯವಹಾರಗಳ ಸಚಿವರಾದ ಹೆಚ್.ಕೆ. ಪಾಟೀಲ್, ಮುಖ್ಯಮಂತ್ರಿಗಳ ರಾಜಕೀಯ ಕಾರ್ಯದರ್ಶಿಗಳು ಹಾಗೂ ವಿಧಾನ ಪರಿಷತ್ ಸದಸ್ಯರಾದ ಕೆ.ಗೋವಿಂದರಾಜ್, ನಸೀರ್ ಅಹ್ಮದ್, ವಿಧಾನ ಪರಿಷತ್ ಸದಸ್ಯರಾದ ಯು.ಬಿ.ವಂಕಟೇಶ್, ಬಿಜೆಪಿ ರಾಜ್ಯಾಧ್ಯಕ್ಷರಾದ ಬಿ.ವೈ.ವಿಜಯೇಂದ್ರ. ಸರ್ಕಾರದ ಮುಖ್ಯ ಕಾರ್ಯದರ್ಶಿ ಡಾ. ರಜನೀಶ್ ಗೋಯಲ್, ಉಚ್ಚ ನ್ಯಾಯಾಲಯದ ನ್ಯಾಯಮೂರ್ತಿಗಳು, ವಕೀಲರು, ಗಣ್ಯರು, ಸೇರಿದಂತೆ ಹಿರಿಯ ಅಧಿಕಾರಿಗಳು ಉಪಸ್ಥಿತರಿದ್ದರು.

ಕಾಂಗ್ರೆಸ್ ಲೋಕಸಭೆ ಟಿಕೆಟ್ ಆಕಾಂಕ್ಷಿಯಿಂದ ಆಪ್ತರರಿಗೆ ಬಾಡೂಟ

ಚಾಮರಾಜನಗರ: ಲೋಕಸಭಾ ಚುನಾವಣೆಗೆ ದಿನಗಣನೆ ಆರಂಭವಾಗುತ್ತಿದ್ದಂತೆ ಕಾಂಗ್ರೆಸ್ ಟಿಕೆಟ್ ಆಕಾಂಕ್ಷಿಯೊಬ್ಬರು ಆಪ್ತರ ಬಳಗಕ್ಕೆ ಭರ್ಜರಿ ಬಾಡೂಟ ಆಯೋಜನೆ ಮಾಡಿದ ಘಟನೆ ಚಾಮರಾಜನಗರ ಜಿಲ್ಲೆಯಲ್ಲಿ ನಡೆದಿದೆ.

ಚಾಮರಾಜನಗರ ಲೋಕಸಭಾ ಕ್ಷೇತ್ರದ ಕಾಂಗ್ರೆಸ್ ಟಿಕೆಟ್ ಆಕಾಂಕ್ಷಿ ದೇಶವಳ್ಳಿ ಗ್ರಾಮದ ಡಿ.ಎನ್.ನಟರಾಜು ಅವರು ಬಿಳಿಗಿರಿರಂಗನ ಬೆಟ್ಟದ ತಪ್ಪಲಿನ ವಡ್ಡಗೆರೆಯ ಖಾಸಗಿ ರೆಸಾರ್ಟ್ ಸಭಾಂಗಣದಲ್ಲಿ ಭರ್ಜರಿ ಔತಣಕೂಟ ನಡೆಸಿದ್ದಾರೆ.

ಇನ್ನು ಈ ಔತಣಕೂಟದಲ್ಲಿ ಯುವ ಕಾಂಗ್ರೆಸ್ ಕಾರ್ಯಕರ್ತರು, ಪಕ್ಷದ ಮುಖಂಡರು, ಅಭಿಮಾನಿ ಬಳಗ ಹಾಗೂ ಸಮುದಾಯಗಳ ಮುಖಂಡರು ಸೇರಿದಂತೆ ಸಹಸ್ರಾರು ಮಂದಿ ಭಾಗಿಯಾಗಿದ್ದಾರೆ. ಮಟನ್, ಚಿಕನ್, ಮೊಟ್ಟೆ, ಮುದ್ದೆ, ಅನ್ನ- ಸಾರು ಸೇರಿದಂತೆ ವಿವಿಧ ಬಗೆಯ ಮಾಂಸ ಭಕ್ಷ್ಯಗಳನ್ನು ಉಣಬಡಿಸಲಾಗಿದೆ. ಕೆಲ ತಿಂಗಳುಗಳ ಹಿಂದೆಯಷ್ಟೇ ಕವಲಂದೆಯಲ್ಲಿ ನಡೆದ ಕಾಂಗ್ರೆಸ್ ಸಭೆಯಲ್ಲಿ ತಮಗೆ ಈ ಬಾರಿ ಟಿಕೆಟ್ ಕೊಡಬೇಕು ಎಂದು ಪ್ರಬಲವಾಗಿ ಒತ್ತಾಯಿಸಿದ್ದರು.

ಚಾಮರಾಜನಗರ- ಗುಂಡ್ಲುಪೇಟೆ ಹೆದ್ದಾರಿ ಅಗಲೀಕರಣಕ್ಕೆ ಆಗ್ರಹಿಸಿ ಪ್ರತಿಭಟನೆ

ಚಾಮರಾಜನಗರ: ಚಾಮರಾಜನಗರ ಗುಂಡ್ಲುಪೇಟೆ ರಾಜ್ಯಹೆದ್ದಾರಿಯ ರಸ್ತೆಅಗಲೀಕರಣಕ್ಕೆ ಆಗ್ರಹಿಸಿ ಗುಂಡ್ಲುಪೇಟೆ ಪಟ್ಟಣದಿಂದ ಹೊರಟ ಪ್ರಗತಿಪರ ಸಂಘಟನೆಗಳ ಒಕ್ಕೂಟದ ಪಾದಯಾತ್ರೆಯು ನಗರದ ಜಿಲ್ಲಾಡಳಿತ ಭವನವನ್ನು ತಲುಪಿತು. ಬಳಿಕ ಜಿಲ್ಲಾಡಳಿತಭವನದ ಮುಖ್ಯದ್ವಾರದ ಮುಂಭಾಗ ಧರಣಿ ನಡೆಸಿದ ಪ್ರತಿಭಟನಾಕಾರರು ರಾಜ್ಯ ಸರ್ಕಾರದ ವಿರುದ್ಧ ಧಿಕ್ಕಾರಕೂಗಿ ಆಕ್ರೋಶ ಹೊರಹಾಕಿದರು.ರಾಜ್ಯ ಹೆದ್ದಾರೆ 81ರ ಯಳಂದೂರಿನಿಂದ ಗುಂಡ್ಲುಪೇಟೆ ರಸ್ತೆಯಲ್ಲಿ, ಗುಂಡ್ಲುಪೇಟೆಯಿಂದಚಾಮರಾಜನಗರದವರೆಗಿನ ಮುಖ್ಯ ರಸ್ತೆಯ ಅಗಲೀಕರಣ ಮತ್ತು ತ್ವರಿತಕಾಮಗಾರಿಯನ್ನು ಕೂಡಲೇ ಪ್ರಾರಂಭಿಸಬೇಕು ಎಂದುಆಗ್ರಹಿಸಿ ಜಿಲ್ಲಾಧಿಕಾರಿ ಸಿ.ಟಿ.ಶಿಲ್ಪಾನಾಗ್ ಅವರ ಮೂಲಕಮುಖ್ಯಮಂತ್ರಿಗಳಿಗೆ ಮನವಿ ಸಲ್ಲಿಸಿದರು. ರಸ್ತೆಯ ಅಗಲೀಕರಣ ಮತ್ತು ತ್ವರಿತ ಕಾಮಗಾರಿಯವಿಚಾರದಲ್ಲಿಮಾಜಿ ಜಿಲ್ಲಾ ಉಸ್ತುವಾರಿ ಸಚಿವ ದಿ.ಎಚ್. ಎಸ್ ಮಹದೇವಪ್ರಸಾದ್ ಅವರು ನೂರಾರು ವರ್ಷಗಳಷ್ಟು ಜೀವಿಸಿದ್ದ ಹಳೆಯ ಮರಗಳನ್ನುಈ ರಸ್ತೆಯುದ್ದಕ್ಕೂ ಕಟಾವು ಮಾಡಿಸಿದ್ದಲ್ಲದೇ, ರಸ್ತೆಯಕಾಮಗಾರಿಯನ್ನು ಮಾಡುವ ಹೆಸರಿನಲ್ಲಿ ನೂರಾರುಬಡವರ ಮನೆಗಳು ರಸ್ತೆ ಬದಿಯಲ್ಲಿಸಿಗುವ ಧಾರ್ಮಿಕಕೇಂದ್ರಗಳ ಕಟ್ಟಡಗಳನ್ನು ತೆರವುಗೊಳಿಸಿದ್ದರು. ಅದಾದನಂತರ ಬಂದಂತಹರಾಜಕಾರಣಿಗಳ ಇಚ್ಛಾಶಕ್ತಿಯ ಕೊರತೆಯಿಂದಲೋ ಅಥವಾಅವರಲ್ಲಿನ ಜನಪರವಾದಸೇವಾ ನಿಲುವಿನಕೊರತೆಯಿಂದಲೋ ಈರಸ್ತೆಯ ಕಾಮಗಾರಿ ನಡೆಯದೇಹಾಗೆಯೇ ಉಳಿದಿದೆಎಂದು ಅಸಮಾಧಾನಹೊರಹಾಕಿದರು. ಇದರಿಂದಾಗಿ ದಿನನಿತ್ಯ ವಾಹನಸವಾರರು ಸುಗಮವಾಗಿಸಂಚರಿಸಲು ಪರದಾಟ ನಡೆಸುತ್ತಿದ್ದು, ಅಪಘಾತಗಳಸಂಖ್ಯೆಯು ಸಹ ಏರಿಕೆಯಾಗುತ್ತಿದೆ. ಆದ್ದರಿಂದಕೂಡಲೇ ಕಾಮಗಾರಿಯನ್ನು ಪ್ರಾರಂಭಿಸಬೇಕು ಎಂದುಆಗ್ರಹಿಸಿದರು. ಪ್ರತಿಭಟನೆಯಲ್ಲಿ ಪ್ರಶಾಂತ್ ಕೆಜೆಪಿ ಜಿಲ್ಲಾಧ್ಯಕ್ಷ ಎಂ.ಮಹೇಶ್, ಸಾಹಿತಿ ಗವಿಸ್ವಾಮಿ, ಅಸಾದುಲ್ಲಾ ಷರೀಫ್, ಎಸ್. ನಿಂಗರಾಜು ಸೇರಿದಂತೆ ಇತರರು ಭಾಗವಹಿಸಿದ್ದರು.

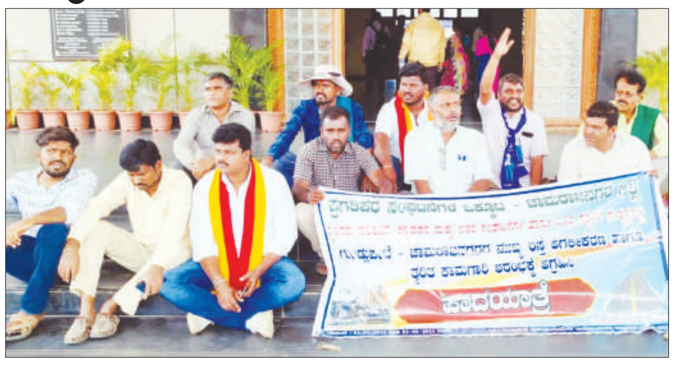

ಕಾವೇರಿ ನೀರು ಹಂಚಿಕೆ ಸಂಕಷ್ಟಸೂತ್ರ ರಚಿಸಿ

ಚನ್ನಪಟ್ಟಣ: ತಮಿಳುನಾಡಿಗೆ ನೀರು ಬಿಡಲು ಸಾಧ್ಯವಿಲ್ಲ ಎಂದು ವಾದ ಮಂಡಿಸಿರುವ ರಾಜ್ಯದ ವಕೀಲರ ವಾದವನ್ನು ಕಾವೇರಿ ನದಿ ನೀರು ಹಂಚಿಕೆ ಪ್ರಾಧಿಕಾರವು ಪರಿಗಣಿಸಿರುವುದು ಸ್ವಾಗತಾರ್ಹವಾಗಿದೆ. ಆದರೆ ಮೇಕೆದಾಟು ಯೋಜನೆಯ ಪ್ರಸ್ತಾವನೆಯನ್ನು ಕಾವೇರಿ ಜಲ ಆಯೋಗಕ್ಕೆ ಹಿಂತಿರುಗಿಸಿರುವುದು ಖಂಡನೀಯವಾಗಿದೆ ಎಂದು ಕಸ್ತೂರಿ ಕರ್ನಾಟಕ ಜನಪರ ವೇದಿಕೆಯ ರಾಜ್ಯಾಧ್ಯಕ್ಷ ರಮೇಶ್‌ಗೌಡ ಅಭಿಪ್ರಾಯಿಸಿದರು.

ಕಾವೇರಿ ನದಿ ನೀರಿನ ಹಂಚಿಕೆಯಲ್ಲಿ ಸಂಕಷ್ಟ ಸೂತ್ರ ರಚಿಸುವ ಜೊತೆಗೆ ಮೇಕೆದಾಟು ಯೋಜನೆಗೆ ಅಡಿಗಲ್ಲು ಹಾಕುವಂತೆ ಆಗ್ರಹಿಸಿಕಸ್ತೂರಿ ಕರ್ನಾಟಕ ಜನಪರ ವೇದಿಕೆಯ ರಾಜ್ಯಾಧ್ಯಕ್ಷರಾದ ರಮೇಶ್ ಗೌಡರ ನೇತೃತ್ವದಲ್ಲಿ ನಿರಂತರವಾಗಿ ಹೋರಾಟ ಮಾಡುತ್ತಿದ್ದು ಶುಕ್ರವಾರ ನಡೆದ 121 ನೇ ದಿನದ ಹೋರಾಟದಲ್ಲಿ ಮಾತನಾಡಿದ ಅವರು ಕಾವೇರಿ ನೀರು ಹಂಚಿಕೆ ವಿಚಾರದಲ್ಲಿ ಪ್ರಾಧಿಕಾರದಲ್ಲಿ ಮೇ ಅಂತ್ಯವರೆಗೆ ತಮಿಳುನಾಡಿಗೆ 18 ಟಿಎಂಸಿ ನೀರನ್ನು ಹರಿಸುವಂತೆತಮಿಳುನಾಡು ರಾಜ್ಯ ಸಲ್ಲಿಸಿದ್ದ ಕೋರಿಕೆಗೆ ವಿರುದ್ಧ ವಾದ ಮಂಡಿಸಿರುವ ರಾಜ್ಯದ ವಕೀಲರು ರಾಜ್ಯದ ಜಲಾಶಯಗಳಲ್ಲಿನ ನೀರಿನ ಒಳ ಹರಿವಿನ ಕೊರತೆ ಬಗ್ಗೆ ಸಮರ್ಪಕವಾಗಿ ವಾದ ಮಂಡಿಸಿ ನೀರಿನ ಕೊರತೆ ಬಗ್ಗೆ ಪ್ರಾಧಿಕಾರದ ಗಮನ ಸೆಳೆಯುವಲ್ಲಿ ಯಶಸ್ವಿಯಾಗಿದ್ದು ಇದಕ್ಕೆ ಪ್ರಾಧಿಕಾರವೂ ಸಹ

ಸಹಮತಿ ನೀಡಿ ತಮಿಳುನಾಡಿಗೆ ನೀರು ಬಿಡುವ ಬಗ್ಗೆ ಯಾವುದೇ ಸೂಚನೆ ನೀಡದೆ ತಮಿಳುನಾಡಿಗೆ ಹರಿಸುವ ನೀರನ್ನು ನಿಲ್ಲಿಸಲು ಸೂಚನೆ ನೀಡಿರುವುದು ನಮಗೆ ತೃಪ್ತಿಯಾಗಿದೆಯಾದರೂ ಮೇಕೆದಾಟು ಯೋಜನೆಯ ಬಗ್ಗೆ ಕಾವೇರಿ ಜಲ ಆಯೋಗಕ್ಕೆ ವಾಪಸ್ ಕಳಿಸಿರುವುದು ಬೇಸರದ ಸಂಗತಿಯಾಗಿದೆ ಎಂದು ಹೇಳಿದರು.

ಚನ್ನಪಟ್ಟಣ ಸ್ಪೋಟ್ಸ್ ಕ್ಲಬ್‌ನ ಅಧ್ಯಕ್ಷರಾದ ನಿಂಗೇಗೌಡ(ಎನ್‌ಜಿ) ಅವರು ಮಾತನಾಡಿ, ನಮ್ಮ ನೀರಿಗೆ ನಾವು ಬಿಕ್ಷೆ ಬೇಡಬೇಕಾದ ಪರಿಸ್ಥಿತಿ ನಿರ್ಮಾಣವಾಗಿರುವುದು ಜನಪ್ರತಿನಿಧಿಗಳ ನಿರ್ಲಕ್ಷ್ಯದಿಂದಲೇ. ಪ್ರಾಧಿಕಾರ ಮತ್ತು ಕೇಂದ್ರ ಸರ್ಕಾರ ರಾಜ್ಯದ ವಿರೋಧಿಯಾಗಿ ಕೆಲಸ ಮಾಡುತ್ತಿರುವುದು ನೋವಿನ ಸಂಗತಿಯಾಗಿದೆ. ನಿನ್ನೆ ಪ್ರಾಧಿಕಾರದ ಮುಂದೆ ರಾಜ್ಯದ ಜಲಾಶಯಗಳಲ್ಲಿನ ನೀರಿನ ಲಭ್ಯತೆ ಬಗ್ಗೆ ಸಮರ್ಪಕವಾಗಿ ವಾದ ಮಂಡಿಸಿದಂತೆ ಈ ಹಿಂದೆಯೇ ವಕೀಲರು ವಾದ ಮಾಡಿದ್ದರೆ ರಾಜ್ಯಕ್ಕೆ ಸಾಕಷ್ಟು ನೀರು ಉಳಿಯುತ್ತಿತ್ತು. ಆದರೂ ಇದೀಗ ತಮಿಳುನಾಡಿಗೆ ಹರಿಸುವ ನೀರನ್ನು ನಿಲ್ಲಿಸಿರುವುದು ಸ್ವಾಗತಾರ್ಹವಾಗಿದೆ ಎಂದು ಅಭಿಪ್ರಾಯಿಸಿದರು. ವೇದಿಕೆ ಜಿಲ್ಲಾಧ್ಯಕ್ಷ ಬೇವೂರು ಯೋಗೀಶ್‌ಗೌಡ ಮಾತನಾಡಿ, ಮೇಕೆದಾಟು ಯೋಜನೆಯ ವಿಚಾರದಲ್ಲಿಮೇಕೆದಾಟು ನಿರ್ಮಾಣ ಕುರಿತು ನ್ಯಾಯಾಧಿಕರಣದ ತೀರ್ಪಿನಲ್ಲಿ ಅಥವಾ ಸುಪ್ರೀಂ ಕೋರ್ಟ್‌ನಲ್ಲಿ ತೀರ್ಪಿನಲ್ಲಿ ಯಾವುದೇ ನಿರ್ಬಂಧ ಅಥವಾ ಅಡೆತಡೆಗಳಿಲ್ಲ ಎಂಬ ಅಂಶದ ಬಗ್ಗೆ ಗಮನ ಸೆಳೆದು ಯೋಜನೆಯ ಡಿಪಿಆರ್ ಬಗ್ಗೆ ಸೂಕ್ತ ನಿಲುವು ತೆಗೆದುಕೊಳ್ಳಬೇಕು ಹಾಗೂ ಯೋಜನೆಯ ವರದಿಯು ಯಾವುದೇ ನಿಬಂಧನೆಯನ್ನು ಉಲ್ಲಂಘಿಸುವುದಿಲ್ಲ ಎಂಬುದಾಗಿ ಕೇಂದ್ರ ಜಲ ಆಯೋಗಕ್ಕೆ ತನ್ನ ಅಭಿಪ್ರಾಯಗಳನ್ನು ರವಾನಿಸುವಂತೆ ಕರ್ನಾಟಕವು ಕಾವೇರಿ ನದಿ ನೀರು ಪ್ರಾಧಿಕಾರಕ್ಕೆ ಮನವಿ ಮಾಡಿದರೂ ಈ ಮನವಿಯನ್ನು ತಿರಸ್ಕಾರ ಮಾಡಿರುವುದು ಖಂಡನೀಯವಾಗಿದೆ ಎಂದರು.

ಹುಂಡಿಯಲ್ಲಿ 2.16 ಕೋಟಿ ರೂ. ಸಂಗ್ರಹ

ಚಾಮರಾಜನಗರ : ಚಾಮರಾಜನಗರ ಜಿಲ್ಲೆಯ ಹನೂರು ಮಹದೇಶ್ವರ ಬೆಟ್ಟ ಮಲೆ ಮಹದೇಶ್ವರ ಸ್ವಾಮಿ ದೇವಾಲಯದ ಹುಂಡಿಯಲ್ಲಿ 2.16 ಕೋಟಿ ರೂ ಹೆಚ್ಚು ಕಾಣಿಕೆ ಸಂಗ್ರಹವಾಗಿದ್ದು, ಇದರೊಂದಿಗೆ ವಿದೇಶಿ ಡಾಲರ್ ಗಳು ದೊರೆತಿದ್ದು, ವಿದೇಶದಲ್ಲೂ ಮಲೆ ಮಹದೇಶ್ವರ ಭಕ್ತರು ಇದ್ದಾರೆ ಎನ್ನುವುದು ಸಾಭಿತಾಯಿತು. ಚಾಮರಾಜನಗರ ಜಿಲ್ಲೆಯ ಪ್ರಸಿದ್ಧ ಯಾತ್ರಾ, ಧಾರ್ಮಿಕ ಸ್ಥಳವಾಗಿರುವ ಮಲೆ ಮಹದೇಶ್ವರ ದೇವಾಲಯದ ಹುಂಡಿಯಲ್ಲಿ ಸಂಗ್ರಹವಾಗಿದ್ದ ಹಣ ಹಾಗೂ ಚಿನ್ನಾಭರಣಗಳ ಎಣಿಕೆ ಹಾಗೂ ಪರ್ಕಾವಣೆ ಕಾರ್ಯವನ್ನು ಶುಕ್ರವಾರ ಮಹದೇಶ್ವರ ಬೆಟ್ಟದ ಬಸ್ ನಿಲ್ದಾಣದಲ್ಲಿರುವ ವಾಣೀಜ್ಯ ಸಂಕೀರ್ಣದಲ್ಲಿ ನಡೆಯಿತು. ಹುಂಡಿಯಲ್ಲಿ ಒಟ್ಟು ಎರಡು ಕೋಟಿ ಹದಿನಾರು ಲಕ್ಷದ ಮೂವತ್ತು, ಸಾವಿರದ ಆರುನೂರು ಹದಿನಾಲ್ಕು ರೂಪಾಯಿಗಳು ಸಂಗ್ರಹವಾಗಿದ್ದು, ಇದರೊಂದಿಗೆ 78 ಗ್ರಾಂ ಚಿನ್ನ ಹಾಗೂ 2 ಕೆಜಿ 350 ಗ್ರಾಂ ಬೆಳ್ಳಿ ಪದಾರ್ಥದ ಜೊತೆಗೆ ಯು ಎಸ್ ಎ 4 ಡಾಲರ್, ಮಲೇಶಿಯಾದ 1 ರಿಂಗ್ ಹಾಗೂ ನೇಪಾಳದ ಕರೆನ್ಸಿಗಳೂ ಹಾಗೂ ಆಫ್ಘನ್ ನ 10 ಆಫ್ಘನ್ ಕರೆನ್ಸಿ ಮಾದೇಶ್ವರ ಸ್ವಾಮಿ ದೇವಾಲಯದಲ್ಲಿ ಸಂಗ್ರಹವಾಗಿದೆ. ಎಣಿಕೆ ಕಾರ್ಯದಲ್ಲಿ ಪ್ರಾಧಿಕಾರದ ಕಾರ್ಯದರ್ಶಿ ಸರಸ್ವತಿ ಹಾಗೂ ದೇವಾಲಯದ ಸಿಬ್ಬಂದಿಗಳು ಮಲೆ ಮಹದೇಶ್ವರ ಬೆಟ್ಟ ಪೊಲೀಸ್ ಬಂದ ಬಸ್ತು ಸೇರ್ಪಡಿಸಲಾಗಿತ್ತು.

ಮಹದೇಶ್ವರನಿಗೆ ಕಾಣಿಕೆ ಅರ್ಪಿಸಿದ ವಿದೇಶಿ ಭಕ್ತರು

ವಿವಿಧ ಬೇಡಿಕೆಗಳ ಈಡೇರಿಕೆಗೆ ಒತ್ತಾಯಿಸಿ ಡಿಸಿಗೆ ಮನವಿ

ಚಾಮರಾಜನಗರ: ವಿವಿಧ ಬೇಡಿಕೆಗಳ ಈಡೇರಿಕೆಗೆ ಒತ್ತಾಯಿಸಿ ರಾಜ್ಯ ಕಬ್ಬು ಬೆಳೆಗಾರರ ಸಂಘದ ವತಿಯಿಂದ ನಗರದ ಜಿಲ್ಲಾಡಳಿತ ಭವನದಲ್ಲಿ ಜಿಲ್ಲಾಧಿಕಾರಿ ಶಿಲ್ಪಾನಾಗ್ ಅವರಿಗೆ ಮನವಿ ಸಲ್ಲಿಸಲಾಯಿತು.

ತೆಲಂಗಾಣ ರಾಜ್ಯದಲ್ಲಿ ಕಾಂಗ್ರೆಸ್ ರೈತರ ಸಾಲಮನ್ನಾ ಮಾಡಿದೆ. ಅದೇ ಮಾದರಿಯಲ್ಲಿ ರಾಜ್ಯದಲ್ಲೂ ಸಾಲಮನ್ನಾ ಮಾಡಬೇಕು. ಕಬ್ಬಿನ ಎಫ್‌ಆರ್‌ಪಿ ದರ ರೈತನ ಹೊಲದಲ್ಲಿನ ದರ ಎಂದು ಬದಲಾಗಬೇಕು. ಈಗಾಗಲೇ ಕಬ್ಬು ಕಟಾವು ಸಾಗಣಿಕೆ ದರ ಸಕ್ಕರೆ ಕಾರ್ಖಾನೆಗಳು ಮನಬಂದಂತೆ ಕಡಿತ ಮಾಡಿರುವ ಹೆಚ್ಚುವರಿ ಹಣ ರೈತರಿಗೆ ವಾಪಸ್ ಕೊಡಿಸಬೇಕು.

2022–23ರ ಸಾಲಿನಲ್ಲಿ ಟನ್ ಕಬ್ಬಿಗೆ ರೂ. 150ಹೆಚ್ಚುವರಿ ದರ ಕೂಡಲೇ ಸಕ್ಕರೆ ಕಾರ್ಖಾನೆಗಳು ರೈತರಿಗೆ ಪಾವತಿಸಲು ಕ್ರಮಕೈಗೊಳ್ಳಬೇಕು. ಇಲ್ಲವೇ ಸರ್ಕಾರವೇ ರೈತರಿಗೆ ಪಾವತಿಸಬೇಕು ಎಂದು ಒತ್ತಾಯಿಸಲು ಫೆ. 6 ರಂದು ಬೆಂಗಳೂರು ಚಲೋ ನಡೆಸಲಾಗುವುದು. ತೆಲಂಗಾಣ

ರಾಜ್ಯದಲ್ಲಿ ಪ್ರತಿಯೊಬ್ಬರಿಗೂ ರಾಜ್ಯ ಸರ್ಕಾರವೇ ವಿಮಾ ಕಂತು ಪಾವತಿಸಿ 5 ಲಕ್ಷ ಜೀವವಿಮೆ ಪಾಲಿಸಿ ನೀಡಲಾಗಿದೆ. ಆಕಸ್ಮಿಕ ಅಫಘಾತ, ಸಾವು, ಆತ್ಮಹತ್ಯೆಗೆ ಒಳಗಾದ ಕುಟುಂಬಕ್ಕೆ 5 ಲಕ್ಷ ರೂ.ಪರಿಹಾರ ಸಿಗುತ್ತದೆ. ಅದನ್ನು ರಾಜ್ಯದಲ್ಲಿ ಜಾರಿಗೆ ತರಬೇಕು.

ರೈತರ ಎಲ್ಲ ಕೃಷಿ ಉತ್ಪನ್ನಗಳಿಗೆ ಕನಿಷ್ಠ ಬೆಂಬಲ ಬೆಲೆ ಯೋಜನೆಯಡಿ ಪಂಜಾಬ್, ಹರಿಯಾಣ, ತೆಲಂಗಾಣ, ಹಾಗೂ ತಮಿಳುನಾಡು ಮಾದರಿಯಲ್ಲಿ ರಾಜ್ಯ ಎಲ್ಲಾ ಹೋಬಳಿ ಕೇಂದ್ರಗಳಲ್ಲಿ ಎಂ.ಎಸ್‌ಪಿ ಖರೀದಿ ಕೇಂದ್ರ ತೆರೆದು ರೈತರಿಂದ ಖರೀದಿಸುವ ಮಿತಿಯನ್ನು ರದ್ದುಗೊಳಿಸಿ ಮೇಲಿನ ರಾಜ್ಯಗಳಲ್ಲಿ ಇರುವಂತೆ ಜಾರಿ ಮಾಡಬೇಕು. ಬರಗಾಲ ಪೀಡಿತ ಪ್ರದೇಶದ ರೈತರಿಗೆ ತಮಿಳುನಾಡಿಗೆ ನೀರು ಹರಿಸಿ ಕಾವೇರಿ ಅಚ್ಚುಕಟ್ಟು ರೈತರಿಗೆ ವಂಚನೆ ಮಾಡಿರುವ ಸರ್ಕಾರ ಕೂಡಲೇ ಎಕರೆಗೆ ಕನಿಷ್ಠ 25 ಸಾವಿರ ಪರಿಹಾರ ನೀಡುವುದು ಸೇರಿದಂತೆ ಇನ್ನು ಹತ್ತಾರು ಬೇಡಿಕೆಗಳನ್ನು ಈಡೇರಿಸಬೇಕು ಎಂದು ಜಿಲ್ಲಾಧಿಕಾರಿಗಳಿಗೆ ಸಲ್ಲಿಸಿರುವ ಮನವಿಯಲ್ಲಿ ರೈತರು ಒತ್ತಾಯಿಸಿದ್ದಾರೆ.

ಈ ಸಂದರ್ಭದಲ್ಲಿ ರಾಜ್ಯ ಸಂಘಟನಾ ಕಾರ್ಯದರ್ಶಿ ಅತ್ತಹಳ್ಳಿ ದೇವರಾಜ್, ಮೈಸೂರು ಜಿಲ್ಲಾ ಪ್ರಧಾನ ಕಾರ್ಯದರ್ಶಿ , ಕಿರಗಸೂರು ಶಂಕರ್ ಮಹಿಳಾ ಅಧ್ಯಕ್ಷರು ಕಮಲಮ್ಮ

ಜಿಲ್ಲಾ ಕಾರ್ಯಾಧ್ಯಕ್ಷ ಉಡಿಗಾಲ ರೇವಣ್ಣ, ಜಿಲ್ಲಾ ಉಪಾಧ್ಯಕ್ಷ ಪಟೇಲ್ ಶಿವಮೂರ್ತಿ, ಜಿಲ್ಲಾ ಪ್ರಧಾನ ಕಾರ್ಯದರ್ಶಿ ಮೂಕಳ್ಳಿ ಮಹದೇವಸ್ವಾಮಿ, ಸಂಘಟನಾ ಕಾರ್ಯದರ್ಶಿ ಪ್ರದೀಪ್, ತಾಲೂಕು ಅಧ್ಯಕ್ಷ ಸತೀಶ್, ತಾಲೂಕು ಉಪಾದ್ಯಕ್ಷ ಹೆಗ್ಗೋಠಾರ ಶಿವಸ್ವಾಮಿ, ಯಳಂದೂರು ತಾಲೂಕು ಅಧ್ಯಕ್ಷ ಷಡಕ್ಷರಿಸ್ವಾಮಿ, ತಾಲೂಕು ಕಾರ್ಯದರ್ಶಿ ಸುಂದ್ರಪ್ಪ, ದೊಡ್ಡಿಂದುವಾಡಿ ಮಹೇಶ್, ಇನಾಯತ್, ಡಿ.ಸಿ.ಮಲ್ಲೇಶ್, ವಿಜಯಕುಮಾರ್, ಸಿದ್ದರಾಜು, ದಯನಂದ, ನವೀನ್, ಮಹದೇವಸ್ವಾಮಿ, ವಿಜೇಂದ್ರ, ಡಿ.ಪಿ.ಮಹದೆವಸ್ವಾಮಿ ಉ ಡಿಗಾಲ ಗುರು ಅಂಬಳೆ ಮಂಜುನಾಥ್ ಇತರರು ಹಾಜರಿದ್ದರು.

ಪ್ರಥಮ ಸ್ಥಾನ

ತಿಪಟೂರು: ನಗರದ ಖುಷಿ ಅಬಾಕಸ್ ಸಂಸ್ಥೆಯ ವಿದ್ಯಾರ್ಥಿ ಯುಕ್ತ.ಬಿ. ಕೊಯಮತ್ತೂರಿನಲ್ಲಿ ನಡೆದ 19 ನೇ ರಾಷ್ಟ್ರಮಟ್ಟದ ಅಬಾಕಸ್ ಹಾಗೂ ಮೆಂಟಲ್ ಅರ್ಥಮೆಟಿಕ್ ಸ್ಪರ್ಧೆಯಲ್ಲಿ ತೃತೀಯ ಸ್ಥಾನವನ್ನು ಪಡೆದು ತಾಲ್ಲೂಕಿಗೆ ಕೀರ್ತಿ ತಂದಿರುತ್ತಾರೆ. ಹಾಸನನಲ್ಲಿ ಕಳೆದ ಆಕ್ಟೋಬರ್ ತಿಂಗಳನಲ್ಲಿ ನಡೆದ ರಾಜ್ಯ ಮಟ್ಟದ ಅಬಾಕಸ್ ಸ್ಪರ್ಧೆಯಲ್ಲಿ ಪ್ರಥಮ ಸ್ಥಾನ ಪಡೆದಿದ್ದರು. ತಾಲ್ಲೂಕಿನ ಕಸಬಾ ಹೋಬಳಿಯ ಮತ್ತಿಹಳ್ಳಿ ಗ್ರಾ ಪಂ ವ್ಯಾಪ್ತಿಯ ಸಿದ್ದಾಪುರ ಗ್ರಾಮದ ಬ್ರೀಜೇಶ್ ಹಾಗೂ ಆಶಾ.ಎನ್ ಇವರ ಸುಪುತ್ರಿಯಾದ ಕುಮಾರಿ ಯುಕ್ತ.ಬಿ. ದೀಕ್ಷಾ ಹೆರಿಟೇಜ್ ವಿದ್ಯಾಸಂಸ್ಥೆಯಲ್ಲಿ 6ನೇ ತರಗತಿ ವ್ಯಾಸಂಗ ಮಾಡುತ್ತಿದ್ದು, ಪೋಷಕರು ಹಾಗೂ ಶಾಲಾ ಆಡಳಿತ ಮಂಡಳಿ ಮತ್ತು ಖುಷಿ ಅಬಾಕಸ್ ಸಂಸ್ಥೆಯು ಅಭಿನಂದಿಸಿದೆ.

ನೂತನ ಅಧ್ಯಕ್ಷ ಆಯ್ಕೆ

ವಿಜಯಪುರ: ಹೋಬಳಿಯ ಬಿಜ್ಜವಾರ ಹಾಲು ಉತ್ಪಾದಕರ ಸಹಕಾರ ಸಂಘದ ನೂತನ ಅಧ್ಯಕ್ಷರಾಗಿ ರಾಜಣ್ಣ.ಬಿ.ವಿ.ಅವರು, ಉಪಾಧ್ಯಕ್ಷರಾಗಿ ಯಶೋಧಮ್ಮ ಅವರು ಆಯ್ಕೆಯಾಗಿದ್ದಾರೆ ಎಂದು ಚುನಾವಣಾಧಿಕಾರಿ ಚೇತನಾ.ಆರ್ ಅವರು ಘೋಷಣೆ ಮಾಡಿದ್ದಾರೆ. ನೂತನ ಅಧ್ಯಕ್ಷ, ಉಪಾಧ್ಯಕ್ಷರನ್ನು ನೂತನ ನಿರ್ದೇಶಕರಾದ ಬಿ.ಎನ್. ಅಂಬರೀಶ, ಕೆ.ಮುರಳೀಧರ, ಪಿ.ನಾರಾಯಣಸ್ವಾಮಿ, ಜಿ.ಮುನಿರಾಮಯ್ಯ, ಎಂ.ರಾಮಚಂದ್ರ, ಬಿ.ಎಚ್. ರವಿಬಾಬು, ಆದಿಲಕ್ಷ್ಮೀ, ಬಿ.ಆರ್.ವಿಶ್ವನಾಥ್, ವೆಂಕಟಪ್ಪ, ಮುಖ್ಯಕಾರ್ಯನಿರ್ವಾಹಕ ಅಧಿಕಾರಿ ಜಗದೀಶ್, ಅವರು ಅಭಿನಂದಿಸಿದರು. ಮುಖಂಡರಾದ ಬೈರೇಗೌಡ, ಮುನಿರೆಡ್ಡಿ, ಮಹೇಶ್, ನಾಗರಾಜ್, ಪ್ರಕಾಶ್, ಕದಿರಪ್ಪ, ಬಾಬು, ನಾಗರಾಜ್, ಮುನಿನಾರಾಯಣ, ವೆಂಕಟೇಶ್, ಮಂಜುನಾಥ್, ಶಿವಕುಮಾರ್, ನಾರಾಯಣಪ್ಪ, ಗಂಗಾಧರ್, ರಾಮದಾಸ್ ಹಾಜರಿದ್ದರು.

ನರೇಂದ್ರ ಮೋದಿ ಒಬ್ಬ ಸುಳ್ಳಿನ ಸರದಾರ

ಬಿ.ಸೋಮಶೇಖರ್ ಆರೋಪ

ಚಾಮರಾಜನಗರ: ಪ್ರಧಾನಿಮಂತ್ರಿ ನರೇಂದ್ರಮೋದಿಯವರು ಅಧಿಕಾರಕ್ಕೆ ಬಂದಾಗಿನಿಂದ ಸುಳ್ಳನ್ನು ಹೇಳಿಕೊಂಡು ದೇಶದಲ್ಲಿ ಬಡತನ ಹೆಚ್ಚು ಮಾಡಿ ಬಡವರಿಗೆ ಅನ್ಯಾಯ ಮಾಡಿದ್ದಾರೆ ಎಂದು ಮಾಜಿ ಸಚಿವ ಹಾಗೂ ಚಾಮರಾಜನಗರ ಲೋಕಸಭಾ ಕ್ಷೇತ್ರದ ಕಾಂಗ್ರೆಸ್ ಟಿಕೆಟ್ ಆಕಾಂಕ್ಷಿ ಬಿ.ಸೋಮಶೇಖರ್ ಆರೋಪಿಸಿದರು.

ನಗರದ ಪ್ರವಾಸಿಮಂದರದಲ್ಲಿ ನಡೆದ ಅಭಿಮಾನಿಗಳು ಹಾಗೂ ಹಿತೈಷಿಗಳ ಸಭೆಯಲ್ಲಿ ಅವರು ಮಾತನಾಡಿ, ಮೋದಿಯವರ ಸರ್ಕಾರದಲ್ಲಿ ಬಡವರಿಗೆ ಅನ್ಯಾಯವಾಗಿದ್ದು, ಶ್ರೀಮಂತರಿಗೆ, ದೊಡ್ಡ ದೊಡ್ಡ ಕಂಪನಿಗಳಿಗೆ ಅನುಕೂಲವಾಗಿದೆ. ಸರ್ಕಾರಿ ಸೌಮ್ಯದ ಕಂಪನಿಗಳನ್ನು ಖಾಸಗೀಕರಣ ಮಾಡಿದ್ದಾರೆ. ಸಂವಿಧಾನದಲ್ಲಿ ಅಡಕವಾಗಿರುವ ಮೀಸಲಾತಿಯನ್ನು ಹಾಳು ಮಾಡಿದ್ದು, ಪ್ರಜಾಪ್ರಭುತ್ವವನ್ನು ನಾಶ ಮಾಡಿದ್ದಾರೆ ಎಂದು ದೂರಿದರು. ಚುನಾವಣಾ ಆಯೋಗ, ಇಡಿ, ಸಿಬಿಐನ್ನು ತಮ್ಮ ವಶದಲ್ಲಿಟ್ಟುಕೊಂಡಿದ್ದಾರೆ. ಅಲ್ಲದೆ ನ್ಯಾಯಾಲಯದಲ್ಲಿ ತಮ್ಮ ಪರ ತೀರ್ಪು ನೀಡುವ ಕೆಲಸವನ್ನು ಕೂಡ ಮಾಡಿದ್ದಾರೆ. ಕೋಮುಗಲಭೆ ಸೃಷ್ಠಿಸಿ ಜಾತಿ ಜಾತಿ ನಡುವೆ, ಧರ್ಮಧರ್ಮದ ನಡುವೆ ಎತ್ತಿಕಟ್ಟಿ ಅಶಾಂತಿ ಉಂಟು ಮಾಡುತ್ತಿದ್ದಾರೆ. ಧರ್ಮ ಆಧಾರಿತ ರಾಜಕಾರಣ ಮಾಡುತ್ತಿದೆ ಅದೇ ರೀತಿಯಲ್ಲೂ ಜೆಡಿಎಸ್ ಜಾತಿ ಆಧಾರಿತ ರಾಜಕಾರಣ ಮಾಡುತ್ತಿದೆ. ಇವೆರಡು ಪಕ್ಷಗಳು ಸಂವಿಧಾನ ಅಡಿಯಲ್ಲಿ ಆಡಳಿತ ಮಾಡುವ ಬದ್ದತೆ ಸೌಹರ್ದವಾಗಿ ಆಡಳಿತ ಮಾಡುವ ಬದ್ದತೆ ಇಲ್ಲದೆ ಬಬ್ಬಗೊಬ್ಬರ ಸಂಬಂಧಗನ್ನು ಹದಗೆಡಿಸುವ ಪ್ರಯತ್ನ ಮಾಡುತ್ತಿದ್ದಾರೆ ಎಂದರು.

ಕಾಂಗ್ರೆಸ್ ಬಿ.ಸೋಮಶೇಖರ್ ಅವರಿಗೆ ಟಿಕೆಟ್ ನೀಡಲು ಒತ್ತಾಯ : ಮುಂಬರುವ ಲೋಕಸಭಾ ಚುನಾವಣೆಯಲ್ಲಿ ಹಿರಿಯ, ಅನುಭವ ರಾಜಕಾರಣಿಯಾದ ಮಾಜಿ ಬಿ.ಸೋಮಶೇಖರ್ ಅವರಿಗೆ ಕಾಂಗ್ರೆಸ್ ಪಕ್ಷದಿಂದ ಟಿಕೆಟ್ ನೀಡಬೇಕು ಎಂದು ಅಭಿಮಾನಿಗಳು ಪಕ್ಷದ ವರಿಷ್ಠರನ್ನು ಒತ್ತಾಯಿಸಿದರು. ಸಭೆಯಲ್ಲಿ ಬಿ. ಸೋಮಶೇಖರ್ ಅಭಿಮಾನಿ ಬಳಗದ ನಾಗಸುಂದರ, ಸುರೇಶ್‌ಕುಮಾರ್, ಮಹೇಶ್, ಮಹದೇವಪ್ಪ, ರೂಬಿನ್ ಸಂಜಯ್ ಇತರರು ಭಾಗವಹಿಸಿದ್ದರು.

ಜಿಲ್ಲಾ ಕುರುಬರ ಸಂಘದಿಂದ ಪ್ರತಿಭಟನೆ

ಕುರುಬರ ಹಾಸ್ಟೆಲ್ ಮೇಲೆ ದಾಳಿ ನಡೆಸಿದವರ ವಿರುದ್ಧ ಕ್ರಮಕ್ಕೆ ಒತ್ತಾಯ

ಚಾಮರಾಜನಗರ: ಮಂಡ್ಯ ಜಿಲ್ಲಾ ಕುರುಬರ ಸಂಘದ ವಿದ್ಯಾರ್ಥಿನಿಲಯದ ಮೇಲೆ ದಾಳಿ ಹಾಗೂ ಸಂಗೊಳ್ಳಿರಾಯಣ್ಣ ಮತ್ತು ಮುಖ್ಯಮಂತ್ರಿ ಸಿದ್ದರಾಮಯ್ಯನವರ ಭಾವಚಿತ್ರಯುಳ್ಳ ಫ್ಲೆಕ್ಸ್ ಗಳನ್ನು ಹಾನಿ ಮಾಡಿರುವವರ ವಿರುದ್ದ ಕ್ರಮಕೈಗೊಳ್ಳಬೇಕು ಎಂದು ಒತ್ತಾಯಿಸಿ ಜಿಲ್ಲಾ ಕುರುಬರ ಸಂಘದ ಆಶ್ರಯದಲ್ಲಿ ಜಿಲ್ಲೆಯ ಎಲ್ಲಾ ತಾಲೂಕಿನ ಕುರುಬರ ಸಂಘಗಳು, ಸಂಗೊಳ್ಳಿರಾಯಣ್ಣ ಯುವ ವೇದಿಕೆ ಹಾಗೂ ಸಿದ್ದರಾಮಯ್ಯ ಅಭಿಮಾನಿ ಬಳಗ, ಜಿಲ್ಲಾ ಅಹಿಂದ ಸಂಘಟನೆಗಳ ವತಿಯಿಂದ ನಗರದಲ್ಲಿ ಪ್ರತಿಭಟನೆ ನಡೆಸಲಾಯಿತು.

ನಗರದ ಶ್ರೀಚಾಮರಾಜೇಶ್ವರ ದೇವಸ್ಥಾನದ ಮುಂಭಾಗದಲ್ಲಿ ಜಿಲ್ಲಾ ಕುರುಬರ ಸಂಘದ ಅಧ್ಯಕ್ಷ ನಂಜೇಗೌಡ ಅವರ ನೇತೃತ್ವದಲ್ಲಿ ಸಮಾವೇಶಗೊಂಡ ಪ್ರತಿಭಟನಾನಿರತರು ಅಲ್ಲಿಂದ ಮೆರವಣಿಗೆ ಹೊರಟು ಭುವನೇಶ್ವರಿ ವೃತ್ತಕ್ಕೆ ತೆರಳಿ ಕೆಲಕಾಲ ಪ್ರತಿಭಟನೆ ನಡೆಸಿ, ನಂತರ ಬಿ.ರಾಚಯ್ಯ ಜೋಡಿರಸ್ತೆ ಮೂಲಕ ಜಿಲ್ಲಾಡಳಿತ ಭವನಕ್ಕೆ ತೆರಳಿ ಜಿಲ್ಲಾಧಿಕಾರಿ ಶಿಲ್ಪಾನಾಗ್ ಅವರಿಗೆ ಮನವಿ ಸಲ್ಲಿಸಿದರು. ಈ ಸಂದರ್ಭದಲ್ಲಿ ಪ್ರತಿಭಟನೆ ನೇತೃತ್ವ ವಹಿಸಿದ್ದ ನಂಜೇಗೌಡ ಮಾತನಾಡಿ, ಮಂಡ್ಯ ಜಿಲ್ಲಾ ಕುರುಬರ ಸಂಘದ ವಿದ್ಯಾರ್ಥಿನಿಲಯಕ್ಕೆ ಕಿಡಿಗೇಡಿಗಳು ಅತಿಕ್ರಮವಾಗಿ ಪ್ರವೇಶಿಸಿ ಕಿಟಕಿ ಬಾಗಿಲುಗಳ ಗಾಜನ್ನು ಪುಡಿಪುಡಿ ಮಾಡಿ ಸಂಗೊಳ್ಳಿರಾಯಣ್ಣ ಮತ್ತು ಮುಖ್ಯಮಂತ್ರಿ ಸಿದ್ದರಾಮಯ್ಯನವರ ಭಾವಚಿತ್ರಯುಳ್ಳ ಫ್ಲೆಕ್ಸ್ ಗಳಿಗೆ ಹಾನಿ ಮಾಡಿರುವವರ ವಿರುದ್ದ ಕ್ರಮಕೈಗೊಳ್ಳಬೇಕು ಎಂದು ಒತ್ತಾಯಿಸಿದರು.

ಕೆರಗೋಡು ಗ್ರಾಮದಲ್ಲಿ ಧ್ವಜ ಸ್ತಂಭದ ವಿಚಾರವಾಗಿ ಪ್ರತಿಭಟನೆ ನಡೆಸುತ್ತಿದ್ದ ಮಾಜಿ ಮುಖ್ಯಮಂತ್ರಿ ಎಚ್.ಡಿ.ಕುಮಾರಸ್ವಾಮಿ ಮತ್ತು

ಮಾಜಿ ಸಚಿವ ಸಿ.ಟಿ.ರವಿ ಅವರ ನೇತೃತ್ವದ ಪ್ರತಿಭಟನಾಕಾರರು ಬೆಂಗಳೂರು ಮತ್ತು ಮೈಸೂರು ಮುಖ್ಯ ರಸ್ತೆಯಲ್ಲಿರುವ ಮಂಡ್ಯ ಜಿಲ್ಲಾ ಕುರುಬರ ಸಂಘದ ವಿದ್ಯಾರ್ಥಿನಿಲಯಕ್ಕೆ ಅತಿಕ್ರಮವಾಗಿ ಪ್ರವೇಶಿಸಿ ಯಾರದೋ ಕುಮ್ಮಕ್ಕಿನಿಂದ ಕಿಟಕಿ ಭಾಗಿಲುಗಳ ಗಾಜಗಳನ್ನು ಪುಡಿಪುಡಿ ಮಾಡಿರುವುದಲ್ಲದೆ ಅಲ್ಲಿ ಹಾಕಿದಸಂಗೊಳ್ಳಿರಾಯಣ್ಣ ಮತ್ತು ಮುಖ್ಯಮಂತ್ರಿ ಸಿದ್ದರಾಮಯ್ಯನವರ ಭಾವಚಿತ್ರಯುಳ್ಳ ಫ್ಲೆಕ್ಸ್ ಗಳನ್ನು ಹರಿದು ಹಾಕಿ ವಿಕೃತಿ ಮೆರೆದಿದ್ದಾರೆ. ಸಹೋದರರಂತೆ ಜೀವನ ಸಾಗಿಸುತ್ತಿದ್ದ ಮಂಡ್ಯ ನಾಗರಿಕರ ಬದುಕಿನಲ್ಲಿ ಕೋಮುದಳ್ಳುರಿಯ ವಿಷಬೀಜ ಬಿತ್ತಿ ಜಾತಿ ಸಂಘರ್ಷಕ್ಕೆ ದಾರಿ ಮಾಡುವ ರೀತಿಯಲ್ಲಿ ವರ್ತಿಸಿದ್ದಾರೆ. ಈ ಒಂದು ಘಟನೆಯು ರಾಜ್ಯಾದ್ಯಂತ ಇರುವ ಹಿಂದುಳಿದ ವರ್ಗದ ಕುರುಬ ಸಮುದಾಯಕ್ಕೆ ಅತ್ಯಂತ ನೋವು ಉಂಟಾಗಿದೆ. ಆದರಿಂದ ಕಿಡಿಗೇಡಿಗಳನ್ನು ಬಂಧಿಸಿ ಕಾನೂನು ಕ್ರಮಕೈಗೊಳ್ಳಬೇಕು ಎಂದು ನಂಜೇಗೌಡ ಒತ್ತಾಯಿಸಿದರು. ಪ್ರತಿಭಟನೆಯಲ್ಲಿ ಜಿಲ್ಲಾ ಕುರುಬರ ಸಂಘದ ಪ್ರಧಾನ ಕಾರ್ಯದರ್ಶಿ ಬಿ.ಶಿವಲಿಂಗೇಗೌಡ, ಉಪಾದ್ಯಕ್ಷರಾದ ನಟರಾಜು ಬಸಪ್ಪಪಾಳ್ಯ, ಪಾಪಣ್ಣೇಗೌಡ, ತಾಲೂಕು ಸಂಘದ ಆರ್.ಉಮೇಶ್ ಎಸ್‌ಪಿಕೆ, ಮಾಜಿ ಅಧ್ಯಕ್ಷ ಜನ್ನೂರುಮಹದೇವು, ಗೌರವ ಅಧ್ಯಕ್ಷ ರಾಜಶೇಖರ್, ಉಪಾಧ್ಯಕ್ಷ ಮಹದೇವಸ್ವಾಮಿ, ಕಾರ್ಯದರ್ಶಿ ಕೆ.ಪಿ.ನಾಗರಾಜು, ಮಾಜಿ ಉಪಾಧ್ಯಕ್ಷ ಮಾದಾಪುರ ರವಿಕುಮಾರ್, ಎಪಿಎಂಸಿ ನಿರ್ದೇಶಕ ಗುರುಸ್ವಾಮಿ, ಸಿದ್ದರಾಮಯ್ಯ ಅಭಿಮಾನಿಗಳ ಬಳಗದ ಜಿಲ್ಲಾಧ್ಯಕ್ಷ ಬೆಳ್ಳೇಗೌಡ, ತಾಲೂಕು ಕುರುಬರ ಸಂಘದ ಅಧ್ಯಕ್ಷ ಕುರುಬರ ಸೊತ್ತನಹುಂಡಿ ಸೋಮಣ್ಣ, ಕುದೇರುಲಿಂಗಣ್ಣ, ಕೊಳ್ಳೇಗಾಲ ತಾಲೂಕು ಸಂಘದ ಅಧ್ಯಕ್ಷ ರಾಚೇಗೌಡ, ಯಳಂದೂರು ತಾಲೂಕು ಕೊಂಡೇಗೌಡ, ಪ್ರದೇಶ ಕುರುಬರ ಸಂಘದ ನಿರ್ದೇಶಕ ಹನೂರು ಪುಟ್ಟಸ್ವಾಮಿ, ಮಸಗಾಪುರ ಸ್ವಾಮಿ, ಹಾಲಹಳ್ಳಿ ಸೋಮಶೇಖರ್, ಪಿ.ರಾಮಸ್ವಾಮಿ, ಬಿ.ಸ್ವಾಮಿ, ಮಹೇಶ್, ರೇವಣ್ಣ, ಕುಮಾರ್ ಇತರರು ಭಾಗವಹಿಸಿದ್ದರು.

ಕೋಲಾರ ಜಿಲ್ಲೆಯ ಕೆರೆ ಒತ್ತುವರಿ ತೆರವುಗೊಳಿಸಲು ಮನವಿ

ಕೋಲಾರ: ಕೋಲಾರ ಜಿಲ್ಲಾ ವ್ಯಾಪ್ತಿಗೆ ಬರುವ, ಎಲ್ಲಾ ತಾಲ್ಲೂಕುಗಳು ಮತ್ತು ಹೋಬಳಿಗಳು ಹಾಗೂ ಎಲ್ಲಾ ಗ್ರಾಮಗಳ ವ್ಯಾಪ್ತಿಗೆ ಬರತಕ್ಕ ಎಲ್ಲಾ ರೀತಿಯ ಸರ್ಕಾರಿ ಕೆರೆಗಳನ್ನು ಅಳತೆ ಕಾರ್ಯ ನಡೆಸಿ, ಒತ್ತುವರಿದಾರರನ್ನು ತೆರವುಗೊಳಿಸಿ, ಕೆರೆಗಳ ಸುತ್ತಲೂ ಗಡಿ ಗುರ್ತಿಸಿ, ಪೆನ್ಸಿಂಗ್ ಮಾಡಿಸಿಕೊಟ್ಟು, ಒತ್ತುವರಿ ದಾರರ ವಿರುದ್ಧ ಸೂಕ್ತ ಕಾನೂನು ಕ್ರಮ ಜರುಗಿಸಿ, ಸರ್ಕಾರಿ ಕೆರೆಗಳನ್ನು ಸಂರಕ್ಷಣೆ ಮಾಡುವಂತೆ ಬಹುಜನ ಸಮಾಜ ಪಾರ್ಟಿ (ಬಿ.ಎಸ್.ಪಿ) ಜಿಲ್ಲಾಧ್ಯಕ್ಷ ವಕೀಲ ಕೆಂಬೋಡಿ ನಾರಾಯಣಸ್ವಾಮಿಯವರು ಕೋಲಾರ ಉಪ ವಿಭಾಗಾಧಿಕಾರಿಗಳಿಗೆ ಮನವಿ ಸಲ್ಲಿಸಿದರು. ಕೋಲಾರ ಜಿಲ್ಲಾ ವ್ಯಾಪ್ತಿಗೆ ಬರುವ, ಎಲ್ಲಾ ತಾಲ್ಲೂಕುಗಳು ಮತ್ತು ಹೋಬಳಿಗಳು ಹಾಗೂ ಎಲ್ಲಾ ಗ್ರಾಮಗಳ ವ್ಯಾಪ್ತಿಗೆ ಬರತಕ್ಕ ಎಲ್ಲಾ ರೀತಿಯ ಸರ್ಕಾರಿ ಕೆರೆಗಳನ್ನು ಭೂ–ಮಾಫಿಯಾ ದೊರೆಗಳು, ಹಣಬಲವುಳ್ಳವರು ಮತ್ತು ರಾಜಕೀಯ ಪ್ರತಿಷ್ಠಿತರು ಒತ್ತುವರಿ ಮಾಡಿಕೊಂಡಿರುತ್ತಾರೆ ಎಂದು ಆರೋಪಿಸಿದ್ದಾರೆ. ಮಳೆಯ ನೀರು ಸರ್ಕಾರಿ ಕೆರೆಗಳಿಗೆ ಹಾದು ಹೋಗಲು ರಾಜಕಾಲುವೆಗಳನ್ನು ಮುಚ್ಚಿಹಾಕಿರುತ್ತಾರೆ, ನಕಾಶೆ ದಾರಿಗಳನ್ನು ಮುಚ್ಚಿಹಾಕಿರುತ್ತಾರೆ. ಜಾನುವಾರುಗಳು ಮೇಯಲು, ಕೆರೆಗಳಲ್ಲಿ ನೀರು ಕುಡಿಯಲು ಕಷ್ಟಕರವಾಗಿದೆ. ಸರ್ಕಾರಿ ಕೆರೆಗಳಿಗೆ ಪೋರ್ಜರಿ ದಾಖಲೆಗಳನ್ನು ನಮೂದಿಸಿಕೊಂಡು, ಬೆಂಗಳೂರು, ಹೈದರಾಬಾದ್, ಮೆಡ್ರಾಸ್ ಮುಂತಾದ ಸ್ಥಳಗಳಲ್ಲಿನ ರಿಯಲ್ ಎಸ್ಟೇಟ್ ಉದ್ದಿಮೆಗಳಿಗೆ ಇಲ್ಲಿನ ಜಮೀನುಗನ್ನು ಮಾರಾಟ ಮಾಡುತ್ತಿರುತ್ತಾರೆ. ಗ್ರಾಮಗಳಲ್ಲಿ ಕಲಹಗಳನ್ನು ಉಂಟುಮಾಡಿ ಅಶಾಂತಿ ಉಂಟಾಗಿರುತ್ತದೆ. ಈ ವಿಚಾರವಾಗಿ ರೆವಿನ್ಯೂ ಅಧಿಕಾರಿಗಳಿಗೆ ವಿಷಯ ತಿಳಿಸಿ, ಮನವಿಗಳನ್ನು ಸಲ್ಲಿಸಿದಾಗ ಯಾವುದೇ ರೀತಿಯಲ್ಲಿ ಒತ್ತುವರಿ ತೆರವುಕಾರ್ಯ ಮಾಡಿಸದೇ, ಖಾಸಗೀ ವ್ಯಕ್ತಿಗಳ ಜೊತೆ ಶಾಮೀಲಾಗಿ ಸರ್ಕಾರಕ್ಕೆ ಮೋಸ ಮಾಡಿ, ಸರ್ಕಾರಿ ಸ್ವತ್ತುಗಳನ್ನು ಸಂರಕ್ಷಣೆ ಮಾಡದೇ, ಕರ್ತವ್ಯಲೋಪ ಎಸಗಿ, ಸರ್ವಾಧಿಕಾರದಿಂದ ಮೆರೆಯುತ್ತಿದ್ದಾರೆ. ಸರ್ಕಾರಿ ಕೆರೆಗಳನ್ನು ಖುದ್ದು ಸ್ಥಳ ತನಿಖೆ ನಡೆಸಿ, ಹದ್ದುಬಸ್ತು ಗುರ್ತಿಸಿ, ಸರ್ಕಾರಿ ಸ್ವತ್ತುಗಳನ್ನು ಸಂರಕ್ಷಣೆ ಮಾಡಿ, ಸಾರ್ವಜನಿಕ ಹಿತಾಸಕ್ತಿ ಕಾಪಾಡುವುದರ ಜೊತೆಗೆ, ನೈಸರ್ಗಿಕ ಸಂಪತ್ತನ್ನು ಉಳಿಸಿ, ಮುಂದಿನ ಪೀಳಿಗೆಗೆ ಉಳಿಸಿಕೊಂಡು, ಸಾರ್ವಜನಿಕ ಹಿತಾಸಕ್ತಿ ಕಾಪಾಡಬೇಕೆಂದು ಮನವಿ ಮಾಡಿದ್ದಾರೆ.

ವೈಭವದ ಕಳಸೋತ್ಸವ

ಹುಳಿಯಾರು: ಹುಳಿಯಾರಿನ ಗ್ರಾಮದೇವತೆ ಶ್ರೀ ಹುಳಿಯಾರಮ್ಮ ದೇವಿಯವರ 11 ನೇ ವರ್ಷದ ಜಾತ್ರಾ ಮಹೋತ್ಸವದ ಅಂಗವಾಗಿ ಗುರುವಾರ ಮುಂಜಾನೆ ಏರ್ಪಡಿಸಿದ್ದ ಕಳಸೋತ್ಸವವು ವೈಭವದಿಂದ ನೆರವೇರಿತು.

ಹುಳಿಯಾರು ಗ್ರಾಮದೇವತೆ ದುರ್ಗಮ್ಮ, ಹುಳಿಯಾರು ಕೆಂಚಮ್ಮದೇವಿ, ಕೆಂಕೆರೆ ಗೊಲ್ಲರಹಟ್ಟಿ ಕರಿಯಮ್ಮ ದೇವಿ, ಗೌಡಗೆರೆ ದುರ್ಗಮ್ಮ, ಕೆ.ಸಿ.ಪಾಳ್ಯದ ಅಂತರಘಟ್ಟಮ್ಮ ಹಾಗೂ ದೊಡ್ಡಬಿದರೆ ಕರಿಯಮ್ಮ ದೇವರುಗಳ ಆಗಮನ ಹಾಗೂ ಕೂಡು ಭೇಟಿ ನಂತರ ಕಳಸೋತ್ಸವ ಆರಂಭವಾಯಿತು. ಹುಳಿಯಾರು ಕೆರೆ ಮೈದುಂಬಿದ್ದರಿಂದ ಕೆರೆಯಲ್ಲಿ ಸ್ಥಾಪಿಸಲಾಗುತ್ತಿದ್ದ ಕಲಶವನ್ನು ಈ ವರ್ಷ ಹುಳಿಯಾರಮ್ಮನವರ ಮೂಲಗುಡಿಯ ಬಳಿ ಸ್ಥಾಪಿಸಲಾಯಿತು. ಅಲ್ಲಿಂದ ಪಟ್ಟಣದಲ್ಲಿನ ಹುಳಿಯಾರಮ್ಮನ ದೇವಸ್ಥಾನದವರೆವಿಗೂ 66 ಕಳಸಗಳ ಉತ್ಸವವು ಮಂಗಳವಾದ್ಯ ಹಾಗೂ ಅಪಾರ ಭಕ್ತರ ಸಮ್ಮುಖದಲ್ಲಿ ನೆರವೇರಿತು. ಉತ್ಸವದಲ್ಲಿ ಕೋಡಿಪಾಳ್ಯ, ಲಿಂಗಪ್ಪನಪಾಳ್ಯ, ಕಾಮಶೆಟ್ಟಿಪಾಳ್ಯ, ಹುಳಿಯಾರು, ಕೇಶವಾಪುರ ಹಾಗೂ ಸೋಮಜ್ಜನಪಾಳ್ಯ ಗ್ರಾಮಗಳ ಹೆಣ್ಣು ಮಕ್ಕಳು ಭಕ್ತಿ ಪೂರ್ವಕವಾಗಿ ಶ್ರೀ ಹುಳಿಯಾರಮ್ಮನವರ ಕಳಸವನ್ನು ತಲೆ ಮೇಲೆ ಹೊತ್ತು ನಡೆಮುಡಿಯೊಂದಿಗೆ ಮೂಲ ಸ್ಥಾನಕ್ಕೆ ಆಗಮಿಸಿದರು. ಈ ಕಳಸೋತ್ಸವವು ಮಂಗಳವಾದ್ಯಗಳೊಂದಿಗೆ ಶ್ರೀ ಅಮ್ಮನವರ ಮೂಲ ಸ್ಥಾನದಿಂದ ಹೊರಟು ಅಲ್ಲಿಂದ ಶ್ರೀ ರಂಗನಾಥಸ್ವಾಮಿ ದೇವಸ್ಥಾನ ರಸ್ತೆ ಮೂಲಕ ಹುಳಿಯಾರಮ್ಮ ದೇವಸ್ಥಾನ ತಲುಪಿತು. ಈ ಕಳಸೋತ್ಸವ ನೋಡಲು ಜನಜಾತ್ರೆಯೇ ನೆರೆದಿತ್ತು. ಬೆಳಿಗ್ಗೆಯಿಂದಲೇ ಅನ್ನಸಂತರ್ಪಣೆ ಸಹ ನಡೆಸಲಾಯಿತು.

ಹುಳಿಯಾರು–ಕೆಂಕೆರೆ ಸರ್ಕಾರಿ ಪದವಿ ಪೂರ್ವ ಕಾಲೇಜಿನ ಕ್ರೀಡಾ ಚಟುವಟಿಕೆಗಳ ಸಮಾರೋಪ ಸಮಾರಂಭದಲ್ಲಿ ಕ್ರೀಡಾ ಸಾಧಕ ವಿದ್ಯಾರ್ಥಿಗಳನ್ನು ಪುರಸ್ಕರಿಸಲಾಯಿತು.

ಸಾಧಕ ವಿದ್ಯಾರ್ಥಿಗಳಿಗೆ ಪುರಸ್ಕಾರ

ಹುಳಿಯಾರು: ಹುಳಿಯಾರು–ಕೆಂಕೆರೆ ಸರ್ಕಾರಿ ಪದವಿ ಪೂರ್ವ ಕಾಲೇಜಿನ ಕ್ರೀಡಾ ಚಟುವಟಿಕೆಗಳ ಸಮಾರೋಪ ಸಮಾರಂಭ ಶುಕ್ರವಾರ ಕಾಲೇಜಿನಲ್ಲಿ ನೆರವೇರಿತು. ಈ ಸಂದರ್ಭದಲ್ಲಿ ಕ್ರೀಡಾ ಸಾಧಕ ವಿದ್ಯಾರ್ಥಿಗಳನ್ನು ಪುರಸ್ಕರಿಸಲಾಯಿತು. ಥ್ರೋಬಾಲ್‌ನಲ್ಲಿ ರಾಜ್ಯ ಮಟ್ಟಕ್ಕೆ ಆಯ್ಕೆಯದ ಟಿ.ಪಿ.ಮಾನಸ, ಮಾನ್ಯ, ಮಧುಶ್ರೀ, ನಡಿಗೆ ಸ್ಪರ್ಧೆಯಲ್ಲಿ ರಾಜ್ಯ ಮಟ್ಟಕ್ಕೆ ಆಯ್ಕೆಯಾದ ಯು. ಆರ್.ದರ್ಶನ್, ಆರ್.ಭೂಮಿಕಾ, ಬಾಲ್ ಬ್ಯಾಡ್ಮಿಂಟನ್ ನಲ್ಲಿ ರಂಗಸ್ವಾಮಿ, ಡಿ.ಎಸ್.ಬಸವರಾಜು, ಜಿ.ವಾಯು ಹಾಗೂ ಕಬ್ಬಡಿಯಲ್ಲಿ ರಾಜ್ಯಮಟ್ಟಕ್ಕೆ ಆಯ್ಕೆಯಾದ ದಿನೇಶ್ ಅವರುಗಳನ್ನು ಸನ್ಮಾನಿಸಲಾಯಿತು. ಪ್ರಾಚಾರ್ಯ ಕೃಷ್ಣಮೂರ್ತಿ, ವಾಸವಿ ಶಾಲೆಯ ಶಿಕ್ಷಕ ನಟರಾಜ್, ಕಾಲೇಜು ಅಭಿವೃದ್ಧಿ ಸಮಿತಿ ಉಪಾಧ್ಯಕ್ಷ ಶೇಖರ್, ಗ್ರಾಪಂ ಅಧ್ಯಕ್ಷೆ ಗಂಗಮ್ಮ, ಉಪಾಧ್ಯಕ್ಷೆ ಮಹಾಲಕ್ಷ್ಮಿ, ಹಂದನಕೆರೆ ಕಾಲೇಜಿನ ಪ್ರಾಚಾರ್ಯ ಶಿವಣ್ಣ, ಕೆಪಿಎಸ್ ಶಾಲೆಯ ಉಪಪ್ರಾಚಾರ್ಯರಾದ ಜ್ಯೋತಿ ಮತ್ತಿತರರು ಇದ್ದರು.

ಬದನಗುಪ್ಪೆಯಲ್ಲಿ ಸಂವಿಧಾನ ಜಾಗೃತಿ ಜಾಥಾ

ಚಾಮರಾಜನಗರ: ಸಂವಿಧಾನ ದಿನಾಚರಣೆ ಪ್ರಯುಕ್ತ ಮುಂದುವರೆದಿರುವ ಸಂವಿಧಾನ ಜಾಗೃತಿ ಸ್ತಬ್ದ ಚಿತ್ರದ ಜಾಥಾ ಅಂಗವಾಗಿ ತಾಲೂಕಿನ ಬದನಗುಪ್ಪೆಯಲ್ಲಿ ಏರ್ಪಡಿಸಿದ್ದ ವಸ್ತು ಪ್ರದರ್ಶನದಲ್ಲಿ ಶಾಲಾ ಮಕ್ಕಳು ರಚಿಸಿದ ಡಾ. ಬಿ.ಆರ್. ಅಂಬೇಡ್ಕರ್ ಭಾವಚಿತ್ರ, ಸಂವಿಧಾನ, ಇನ್ನಿತರ ರಾಷ್ಟ್ರ ನಾಯಕರ ಭಾವಚಿತ್ರ, ಸಂಸತ್ ಭವನ, ಇನ್ನಿತರ ಮಾದರಿಗಳು ವಿಶೇಷ ಗಮನ ಸೆಳೆಯಿತು.

ಸಂವಿಧಾನ ಜಾಗೃತಿ ಜಾಥಾ ಅಂಗವಾಗಿ ಬದನಗುಪ್ಪೆಯ ಸರ್ಕಾರಿ ಪ್ರೌಢಶಾಲಾ ಆವರಣದಲ್ಲಿ ವೇದಿಕೆ ಕಾರ್ಯಕ್ರಮ ಆಯೋಜನೆಯಾಗಿತ್ತು. ಇದರ ಪಕ್ಕದಲ್ಲೇ ಶಾಲಾ ವಿದ್ಯಾರ್ಥಿಗಳು ಆಕರ್ಷಕವಾಗಿ ರಚಿಸಿದ ಸಂವಿಧಾನ ಶಿಲ್ಪಿ ಡಾ. ಬಿ.ಆರ್. ಅಂಬೇಡ್ಕರ್, ಇನ್ನಿತರ ರಾಷ್ಟ್ರನಾಯಕರ ಭಾವಚಿತ್ರಗಳು, ಸಂವಿಧಾನ, ದೆಹಲಿಯ ಸಂಸತ್ ಭವನ, ಚಂದ್ರಯಾನ, ರಾಕೆಟ್ ಮಾದರಿಗಳು ಇಂದಿನ ಕಾರ್ಯಕ್ರಮದ ಕೇಂದ್ರ ಬಿಂದು ಆಗಿದ್ದವು.

ಮಕ್ಕಳ ಕೈಚಳಕದಲ್ಲಿ ಅತ್ಯಾಕರ್ಷಕವಾಗಿ ಮೂಡಿಬಂದಿರುವ ಮಾದರಿಗಳನ್ನು ಸಾರ್ವಜನಿಕರು ವೀಕ್ಷಿಸಿ ಪ್ರಶಂಸೆ ವ್ಯಕ್ತಪಡಿಸಿದರು. ತಮ್ಮ ಮೊಬೈಲ್ ಗಳಲ್ಲಿ ವಸ್ತಪ್ರದರ್ಶನದಲ್ಲಿ ಇಡಲಾಗಿದ್ದ ಸಂವಿಧಾನ ಜಾಗೃತಿ ಕುರಿತ ಮಾದರಿಗಳನ್ನು ಸೆರೆ ಹಿಡಿದರು.

ಗ್ರಾಮಕ್ಕೆ ಆಗಮಿಸಿದ ಸಂವಿಧಾನ ಜಾಗೃತಿ

ಜಾಥಾಗೆ ಶಾಲಾ ಮಕ್ಕಳು ಸಾಂಪ್ರದಾಯಿಕ ದಿರಿಸು ಧರಿಸಿ ಸ್ವಾಗತಿಸಿದರು. ವೇದಿಕೆ ಕಾರ್ಯಕ್ರಮದಲ್ಲಿ ಗ್ರಾಮ ಪಂಚಾಯಿತಿ ಅಧ್ಯಕ್ಷರಾದ ಕುಮಾರ್, ಉಪಾಧ್ಯಕ್ಷರಾದ ರಾಜಮ್ಮ, ಇತರೆ ಸದಸ್ಯರು, ಗಣ್ಯರು ಪಾಲ್ಗೊಂಡರು. ಪ್ರಗತಿಪರ ಸಂಘಟನೆಗಳ ಅಧ್ಯಕ್ಷರಾದ ಸಿ.ಎಂ. ಕೃಷ್ಣಮೂರ್ತಿ ಅವರು ಸಂವಿಧಾನ ಕುರಿತು ಉಪನ್ಯಾಸ ನೀಡಿದರು. ವಿಶೇಷಚೇತನ ಮಕ್ಕಳಿಗೆ ಕಾರ್ಯಕ್ರಮದಲ್ಲಿ ಕಲಿಕಾ ಕಿಟ್‌ಗಳನ್ನು ವಿತರಿಸಿದ್ದು ವಿಶೇಷವಾಗಿತ್ತು.

ಸಂವಿಧಾನ ಜಾಗೃತಿ ಜಾಥಾವು ಮರಿಯಾಲ, ಬೇಡರಪುರದಲ್ಲಿಯೂ ಸಂಚರಿಸಿತು. ಬೇಡರಪುರದಿಂದ ಯುವಕರು, ಮುಖಂಡರು ಬೈಕ್ ರ್‍ಯಾಲಿ ಮೂಲಕ ಸಂವಿಧಾನದ ಮಹತ್ವದ ಅರಿವು ಮೂಡಿಸಿದರು.

ಹೆಗ್ಗೋಠಾರದಲ್ಲಿಯೂ ನಡೆದ ಸಂವಿಧಾನ ಜಾಗೃತಿ ಜಾಥಾವನ್ನು ಅದ್ದೂರಿಯಾಗಿ ಸ್ವಾಗತಿಸಲಾಯಿತು. ಅಲ್ಲಿನ ಪ್ರೌಢಶಾಲಾ ಆವರಣದಲ್ಲಿ ನಡೆದ ಕಾರ್ಯಕ್ರಮವನ್ನು ಗ್ರಾಮ ಪಂಚಾಯಿತಿ ಅಧ್ಯಕ್ಷರಾದ ಆರ್. ಅಂಬಿಕ, ಉಪಾಧ್ಯಕ್ಷರಾದ ಗೌರಮ್ಮ ಸೇರಿದಂತೆ ಇನ್ನಿತರ ಗಣ್ಯರು ಗಿಡಕ್ಕೆ ನೀರೆರೆಯುವ ಮೂಲಕ ಚಾಲನೆ ನೀಡಿದರು. ಸಂಪನ್ಮೂಲ ವ್ಯಕ್ತಿಗಳಾದ ಸಂಘಟನೆಯ ಮುಖಂಡರಾದ ಕೆ.ಎಂ. ನಾಗರಾಜು, ವಕೀಲರಾದ ಹೆಚ್. ಮಹೇಂದ್ರ, ಶಾಲಾ ಶಿಕ್ಷಕರಾದ ಮಹೇಶ್ ಆರಾಧ್ಯ ಸಂವಿಧಾನ ಕುರಿತು ಉಪನ್ಯಾಸ ನೀಡಿದರು. ಕಲಾವಿದರಾದ ಮಹೇಶ್ ಮತ್ತು ತಂಡದವರು ಜಾಗೃತಿ ಗೀತೆಗಳನ್ನು ಹಾಡಿದರು. ಸಮಾಜ ಕಲ್ಯಾಣ ಇಲಾಖೆಯ ತಾಲೂಕು ಸಹಾಯಕ ನಿರ್ದೇಶಕರಾದ ಚಿಕ್ಕಬಸವಯ್ಯ ಅವರು ಉಪಸ್ಥಿತರಿದ್ದರು.

10ಕ್ಕೆ ಬೆಟ್ಟದಲ್ಲಿ ಗಡಿನಾಡು ಕನ್ನಡ ಉತ್ಸವ

ಚಾಮರಾಜನಗರ: ರಾಜ್ಯಮಟ್ಟದ ಗಡಿನಾಡು ಕನ್ನಡ ಉತ್ಸವ ಆಚರಣೆಯನ್ನು ಇದೇ ತಿಂಗಳ 10ರಂದು ಮಲೆಮಹದೇಶ್ವರ ಬೆಟ್ಟದಲ್ಲಿ ಹಮ್ಮಿಕೊಳ್ಳಲಾಗುತ್ತಿದ್ದು, ಕಾರ್ಯಕ್ರಮದ ನಿರ್ವಹಣೆಗೆ ಅಗತ್ಯವಾಗಿರುವ ಸಿದ್ದತೆ ಕಾರ್ಯಗಳನ್ನು ಕೈಗೊಳ್ಳುವಂತೆ ಜಿಲ್ಲಾಧಿಕಾರಿ ಶಿಲ್ಪಾ ನಾಗ್ ಅವರು ಅಧಿಕಾರಿಗಳಿಗೆ ಸೂಚಿಸಿದರು.

ನಗರದಜಿಲ್ಲಾಧಿಕಾರಿಕಚೇರಿಸಭಾಂಗಣದಲ್ಲಿಂದು ಗಡಿನಾಡು ಕನ್ನಡ ಉತ್ಸವ ಆಚರಣೆ ಸಂಬಂಧ ನಡೆದ ಪೂರ್ವಭಾವಿ ಸಭೆಯ ಅಧ್ಯಕ್ಷತೆ ವಹಿಸಿ ಅವರು ಮಾತನಾಡಿದರು. ಗಡಿನಾಡು ಕನ್ನಡ ಉತ್ಸವವನ್ನು ಜಿಲ್ಲಾಡಳಿತ, ಜಿಲ್ಲಾ ಪಂಚಾಯತ್, ಕನ್ನಡ ಮತ್ತು ಸಂಸ್ಕೃತಿ ಇಲಾಖೆ, ಕರ್ನಾಟಕ ರಾಜ್ಯ ಸರ್ಕಾರಿ ನೌಕರರ ಕೇಂದ್ರ ಸಂಘ, ಜಿಲ್ಲಾ ಶಾಖೆ ಹಾಗೂ ಕನ್ನಡ ಗಡಿ ಪ್ರದೇಶಾಭಿವೃದ್ಧಿ ಪ್ರಾಧಿಕಾರದ ಸಹಯೋಗದಲ್ಲಿ ಆಯೋಜಿಸಲಾಗುತ್ತಿದ್ದು, ಕಾರ್ಯಕ್ರಮದಲ್ಲಿ ಯಾವುದೇ ಲೋಪಗಳು ಉಂಟಾಗದಂತೆ ಯಶಸ್ಸಿಗೆ ಸಕಲ ಸಿದ್ದತಾ ವ್ಯವಸ್ಥೆಗಳನ್ನು ಮಾಡಿಕೊಳ್ಳುವಂತೆ ಜಿಲ್ಲಾಧಿಕಾರಿಯವರು ತಿಳಿಸಿದರು. ಮಲೆ ಮಹದೇಶ್ವರಬೆಟ್ಟದ ಶ್ರೀ ಮಹದೇಶ್ವರ ಬಯಲು ರಂಗಮಂದಿರಲ್ಲಿ ಕಾರ್ಯಕ್ರಮ ನಡೆಯಲಿದ್ದು, ಉತ್ಸವದ ಅಂಗವಾಗಿ ಕನ್ನಡ ಜಾಗೃತಿ ಜಾಥಾ, ಜಾನಪದ ಕಲಾ ಪ್ರಕಾರಗಳ ಮೆರವಣಿಗೆ ಹಾಗೂ ಸಾಂಸ್ಕೃತಿಕ ನಡಿಗೆ, ವಿಶೇಷ ಉಪನ್ಯಾಸ, ಕವಿಗೋಷ್ಠಿ, ಗಡಿನಾಡು ಕನ್ನಡ ಸಂಗೀತೋತ್ಸವ ಸೇರಿದಂತೆ ಕನ್ನಡ ನಾಡು, ನುಡಿ, ಸಂಸ್ಕೃತಿ ಪಸರಿಸುವ ಹಲವು ವಿಶಿಷ್ಠ ಹಾಗೂ ವೈವಿಧ್ಯಮಯ ಕಾರ್ಯಕ್ರಮಗಳನ್ನು ಏರ್ಪಡಿಸಲಾಗಿದೆ. ಉತ್ಸವದಲ್ಲಿ ಜಿಲ್ಲೆಯ ಜಾನಪದ ಕಲೆ, ಸಂಸ್ಕೃತಿ ಬಿಂಬಿಸುವ ಕಾರ್ಯಕ್ರಮವಿದ್ದು, ಜಿಲ್ಲಾಡಳಿತ ಅಗತ್ಯ ಸಹಕಾರ ನೀಡಲಿದೆ ಎಂದರು.

ಗಡಿನಾಡು ಕನ್ನಡ ಉತ್ಸವ ದಿನದಂದು ಮಲೆ ಮಹದೇಶ್ವರ ಬೆಟ್ಟದ ತಪ್ಪಲಿನಲ್ಲಿರುವ ಇಂಡಿಗನತ್ತ ಗ್ರಾಮದ ಶಾಲೆಗೆ ರಾಜ್ಯ ಸರ್ಕಾರಿ ನೌಕರರ ಸಂಘದಿಂದ 1 ಲಕ್ಷ ರೂ. ಗಳನ್ನು ಶಾಲಾಭಿವೃದ್ಧಿಗೆ ಪ್ರೋತ್ಸಾಹಧನವಾಗಿ ನೀಡಲಾಗುತ್ತದೆ. ವಿವಿಧ ಕಲಾತಂಡಗಳೊಂದಿಗೆ ಆಕರ್ಷಕ ಕನ್ನಡ ಜಾಗೃತಿ ಜಾಥಾ ನಡೆಯಲಿದೆ. ರಾಜ್ಯೋತ್ಸವ ಪ್ರಶಸ್ತಿ ಪುರಸ್ಕೃತರಿಗೆ ಸನ್ಮಾನ ಹಾಗೂ ಹೆಸರಾಂತ ಚಲನಚಿತ್ರ ಗಾಯಕರು, ಸರಿಗಮಪ ತಂಡದವರಿಂದ ಕನ್ನಡ ಸಂಗೀತೋತ್ಸವ ಕಾರ್ಯಕ್ರಮಗಳು ನಡೆಯಲಿವೆ ಎಂದು ತಿಳಿಸಿದರು.

ಜನಪ್ರತಿನಿಧಿಗಳು, ರಾಜ್ಯ ಸರ್ಕಾರಿ ನೌಕರರ ಸಂಘದ ಅಧ್ಯಕ್ಷರು, ಎಲ್ಲಾ ಜಿಲ್ಲೆಗಳ ಹಾಗೂ ತಾಲೂಕು ಅಧ್ಯಕ್ಷರು, ಪದಾಧಿಕಾರಿಗಳು, ಹಿರಿಯ ಅಧಿಕಾರಿಗಳು ಹಾಗೂ ಇತರೆ ಗಣ್ಯರು ಆಗಮಿಸಲಿದ್ದು, ಊಟ, ವಸತಿ, ಸ್ವಚ್ಚತೆ, ಕುಡಿಯುವ ನೀರು, ವಾಹನ ವ್ಯವಸ್ಥೆ, ವಿದ್ಯುತ್, ಇನ್ನಿತರ ಸೌಲಭ್ಯಗಳು ಸಮರ್ಪಕವಾಗಿರಬೇಕು ಎಂದು ಜಿಲ್ಲಾಧಿಕಾರಿಯವರು ಸಂಬಂಧಪಟ್ಟ ಅಧಿಕಾರಿಗಳಿಗೆ ಜಿಲ್ಲಾಧಿಕಾರಿ ಶಿಲ್ಪಾ ನಾಗ್ ಅವರು ಸೂಚನೆ ನೀಡಿದರು. ಕರ್ನಾಟಕ ರಾಜ್ಯ ಸರ್ಕಾರಿ ನೌಕರರ ಸಂಘದ ಜಿಲ್ಲಾಧ್ಯಕ್ಷರಾದ ಚಂದ್ರಶೇಖರ್ ಅವರು ಮಾತನಾಡಿ ಗಡಿನಾಡು ಕನ್ನಡ ಉತ್ಸವ ಆಚರಣೆಯು ರಾಜ್ಯಮಟ್ಟದ ಕಾರ್ಯಕ್ರಮವಾಗಿದ್ದು, ಈ ಹಿಂದಿನ ಗಡಿನಾಡು ಕನ್ನಡ ಉತ್ಸವಗಳು 2021–22ರಲ್ಲಿ ಕಾರವಾರ, 2022–23ರಲ್ಲಿ ಕಲಬುರಗಿ ಜಿಲ್ಲೆಗಳಲ್ಲಿ ನಡೆದಿವೆ. ಪ್ರಸ್ತುತ 2023–24ನೇ ಸಾಲಿನ ಗಡಿನಾಡು ಕನ್ನಡ ಉತ್ಸವ ಕಾರ್ಯಕ್ರಮ ಆಯೋಜನೆ ಅವಕಾಶ ಚಾಮರಾಜನಗರ ಜಿಲ್ಲೆಗೆ ಲಭಿಸಿದೆ. ರಾಜ್ಯದ ಗಡಿನಾಡು ಪ್ರದೇಶಗಳಲ್ಲಿ ಕನ್ನಡದ ಕಲೆ, ಸಂಸ್ಕೃತಿ, ಪರಂಪರೆ ಪ್ರತಿಬಿಂಬಿಸುವ ಚಟುವಟಿಕೆಗಳನ್ನು ನಿರಂತರವಾಗಿ ಹಮ್ಮಿಕೊಳ್ಳುವಲ್ಲಿ ಸಂಘವು ಕ್ರಿಯಾಶೀಲವಾಗಿದೆ. ಕಾರ್ಯಕ್ರಮಕ್ಕೆ ಎಲ್ಲರ ಸಹಕಾರ ಅವಶ್ಯವಾಗಿದೆ ಎಂದರು. ಹೆಚ್ಚುವರಿ ಜಿಲ್ಲಾಧಿಕಾರಿ ಗೀತಾ ಹುಡೇದ, ಮಲೆ ಮಹದೇಶ್ವರಸ್ವಾಮಿ ಕ್ಷೇತ್ರ ಅಭಿವೃದ್ಧಿ ಪ್ರಾಧಿಕಾರದ ಕಾರ್ಯದರ್ಶಿ ಸರಸ್ವತಿ, ಜಿಲ್ಲಾ ಪಂಚಾಯತ್ ಸಹಾಯಕ ಕಾರ್ಯದರ್ಶಿ ಶ್ರೀಕಂಠರಾಜೇ ಅರಸ್, ಜಿಲ್ಲಾ ಕನ್ನಡ ಸಾಹಿತ್ಯ ಪರಿಷತ್ ಅಧ್ಯಕ್ಷರಾದ ಶೈಲಕುಮಾರ್, ಜಿಲ್ಲಾ ಆರೋಗ್ಯಾಧಿಕಾರಿ ಡಾ. ಎಸ್. ಚಿದಂಬರ ಉಪಸ್ಥಿತರಿದ್ದರು.

ಸಂಜೆ ಟಿಪ್ಸ್

ಕಾರ್ಡಿಯಾಕ್ ಆಂಬುಲೆನ್ಸ್ ವಿತರಿಸಿದ ಕೋಟಕ್ ಮಹಿಂದ್ರ ಬ್ಯಾಂಕ್

ತನ್ನ ಕಾರ್ಪೊರೇಟ್ ಸಾಮಾಜಿಕ ಜವಾಬ್ದಾರಿ ಬದ್ಧತೆಯಡಿ, ಕೋಟಕ್ ಮಹಿಂದ್ರ ಬ್ಯಾಂಕ್ ಲಿಮಿಟೆಡ್ ಗಂಭೀರವಾದ ಆರೋಗ್ಯಶುಶ್ರೂಷಾ ತುರ್ತುಸ್ಥಿತಿಗಾಗಿ ಸಂಪೂರ್ಣವಾಗಿ ಸಜ್ಜುಗೊಂಡ ಕಾರ್ಡಿಯಾಕ್ ಆಂಬುಲೆನ್ಸ್ ಒದಗಿಸುವ ಮೂಲಕ ಕರ್ನಾಟಕದ ಗುಲ್ಬರ್ಗಾ ವೈದ್ಯಕೀಯ ವಿಜ್ಞಾನಗಳ ಸಂಸ್ಥೆಗೆ, ಬೆಂಬಲ ವಿಸ್ತರಿಸಿದೆ. ಈ ಕಾರ್ಡಿಯಾಕ್ ಆಂಬುಲೆನ್ಸ್‌ಅನ್ನು, ಕರ್ನಾಟಕದ ವೈದ್ಯಕೀಯ ಶಿಕ್ಷಣ ಹಾಗೂ ಕೌಶಲ್ಯ ಅಭಿವೃದ್ಧಿಯ ಸನ್ಮಾನ್ಯ ಸಚಿವರಾದ ಡಾ. ಶರಣಪ್ರಕಾಶ ರುದ್ರಪ್ಪ ಪಾಟಿಲ್ ಉದ್ಘಾಟಿಸಿದರು. ಇವರೊಡನೆ, ಜಿಐಎಮ್‌ಎಸ್ನ ನಿರ್ದೇಶಕ ಹಾಗೂ ಡೀನ್ ಡಾ. ಉಮೇಶ್ ಎಸ್.ಆರ್, ಕೋಟಕ್ ಮಹಿಂದ್ರ ಬ್ಯಾಂಕ್ನ ಸರ್ಕಾರೀ ವ್ಯವಹಾರಗಳ ವಿಭಾಗದ ಬಿಜಿನೆಸ್ ಮುಖ್ಯಸ್ಥರಾದ ಆರ್. ವರದರಾಜನ್ ಹಾಜರಿದ್ದರು. ಜಿಐಎಮ್‌ಎಸ್ನ ಸಹಯೋಗದೊಂದಿಗೆ ಈ ಅಖಖ ಮೂಲಕ, ಸ್ಥಳೀಯ ಸಮುದಾಯಗಳಿಗೆ ಆರೋಗ್ಯಶುಶ್ರೂಷೆಗೆ ಪ್ರವೇಶಾವಕಾಶವನ್ನು ಬಲಪಡಿಸುವುದು ಕೋಟಕ್ನ ಗುರಿಯಾಗಿದೆ. ಈ ಸಂಪೂರ್ಣವಾಗಿ ಸಜ್ಜುಗೊಂಡಿರುವ ಕಾರ್ಡಿಯಾಕ್ ಆಂಬುಲೆನ್ಸ್, ಕಾರ್ಡಿಯಾಕ್ (ಹೃದ್ರೋಗ) ಮತ್ತು ಶ್ವಾಸ ಕಾಯಿಲೆಗಳು ಮುಂತಾದ ಆರಂಭಿಕ ತುರ್ತುಸ್ಥಿತಿ ಚಿಕಿತ್ಸೆಗಳನ್ನು ಒದಗಿಸಲಿದೆ. ಪ್ರತಿತಿಂಗಳೂ, ಸರಾಸರಿ 500 ರೋಗಿಗಳಿಗೆ ಬೆಂಬಲ ಒದಗಿಸಿ, ಗುಲ್ಬರ್ಗಾದ ಸಮುದಾಯದ ಆರೋಗ್ಯಶುಶ್ರೂಷಾ ಅಗತ್ಯಗಳಿಗೆ ಮಹತ್ತರ ಕೊಡುಗೆ ಸಲ್ಲಿಸಲಿದೆ ಎಂದು ನಿರೀಕ್ಷಿಸಲಾಗಿದೆ. ಕೋಟಕ್ ಮಹಿಂದ್ರ ಬ್ಯಾಂಕ್ ಲಿಮಿಟೆಡ್ನ ಸರ್ಕಾರೀ ವ್ಯವಹಾರಗಳ ವಿಭಾಗದ ಬಿಜಿನೆಸ್ ಮುಖ್ಯಸ್ಥರಾದ ಆರ್. ವರದರಾಜನ್, ಸ್ಥಳೀಯ ಸಮುದಾಯಗಳಿಗೆ ಆರೋಗ್ಯಶುಶ್ರೂಷಾ ಅಗತ್ಯಗಳಿಗೆ ಬೆಂಬಲ ಒದಗಿಸುವುದಕ್ಕೆ ನಾವು ಬದ್ಧರಾಗಿದ್ದೇವೆ 'ಎಂದು ಹೇಳಿದರು.

ಆಲೂಗಡ್ಡೆ ಫ್ರೈ

ಪಾಕ ಶಾಲೆ

ಬೇಕಾಗಿರುವ ಪದಾರ್ಥ

ಉದ್ದಿನ ಬೇಳೆ - ಎರಡೂವರೆ ಟೀಸ್ಪೂನ್, ಒಣ ಕೆಂಪು ಮೆಣಸಿನಕಾಯಿ - 5, ಕರಿಮೆಣಸು - 1 ಟೀಸ್ಪೂನ್, ಕಡಲೆ ಬೇಳೆ - ಅರ್ಧ ಟೀಸ್ಪೂನ್, ಜೀರಿಗೆ - ಕಾಲು ಟೀಸ್ಪೂನ್, ಸಾಸಿವೆ - ಕಾಲು ಟೀಸ್ಪೂನ್, ಹಿಂಗ್ - ಕಾಲು ಟೀಸ್ಪೂನ್, ಸಣ್ಣಗೆ ಕೊಚ್ಚಿದ ಈರುಳ್ಳಿ - 2, ಕರಿಬೇವಿನ ಎಲೆ - 2 ಕಡ್ಡಿ, ಬೇಯಿಸಿದ ಎಳೆಯ ಆಲೂಗಡ್ಡೆ - 15 ರಿಂದ 20, ಉಪ್ಪು - ರುಚಿಗೆ ತಕ್ಕಷ್ಟು

ಮಾಡುವ ವಿಧಾನ

ಮೊದಲಿಗೆ ಬಾಣಲೆಯಲ್ಲಿ 2 ಟೀಸ್ಪೂನ್ ಉದ್ದಿನ ಬೇಳೆ, ಒಣ ಕೆಂಪು ಮೆಣಸಿನಕಾಯಿ, ಕರಿಮೆಣಸನ್ನು ಹಾಕಿ ಹುರಿದುಕೊಳ್ಳಿ. ಬಳಿಕ ಅದನ್ನು ತಣ್ಣಗಾಗಿಸಿ, ಮಿಕ್ಸರ್ ಜಾರ್ಗೆ ಹಾಕಿ ಪುಡಿಮಾಡಿಕೊಳ್ಳಿ. ಇದೀಗ ಮಸಾಲಾ ಪುಡಿ ತಯಾರಾಗಿದೆ. ಈಗ ಬಾಣಲೆಯಲ್ಲಿ ಎಣ್ಣೆ ಬಿಸಿ ಮಾಡಿ, ಅದಕ್ಕೆ ಕಡಲೆ ಬೇಳೆ, ಉಳಿದ ಅರ್ಧ ಟೀಸ್ಪೂನ್ ಉದ್ದಿನ ಬೇಳೆ, ಜೀರಿಗೆ, ಸಾಸಿವೆ ಹಾಗೂ ಹಿಂಗ್ ಹಾಕಿ ಸಿಡಿಸಿ. ಬಳಿಕ ಈರುಳ್ಳಿ ಹಾಕಿ ಮೃದುವಾಗುವವರೆಗೆ ಹುರಿದುಕೊಳ್ಳಿ. ನಂತರ ಕರಿಬೇವಿನ ಸೊಪ್ಪು ಸೇರಿಸಿ. ಈಗ ಬೇಯಿಸಿದ ಎಳೆಯ ಆಲೂಗಡ್ಡೆಯನ್ನು ಹಾಕಿ ಮಿಶ್ರಣ ಮಾಡಿ. ಪುಡಿ ಮಾಡಿದ ಮಸಾಲೆ ಹಾಗೂ ಉಪ್ಪು ಸೇರಿಸಿ, ಮಿಶ್ರಣ ಮಾಡಿ, ಕೆಲ ನಿಮಿಷ ಬೇಯಿಸಿಕೊಂಡರೆ ಆಲೂಗಡ್ಡೆ ಫ್ರೈ ಸವಿಯಲು ಸಿದ್ಧ.

ನಟ ಅಕ್ಷಯ್ ಕುಮಾರ್ ಡೀಪ್‌ಫೇಕ್ ವಿಡಿಯೋ ವೈರಲ್

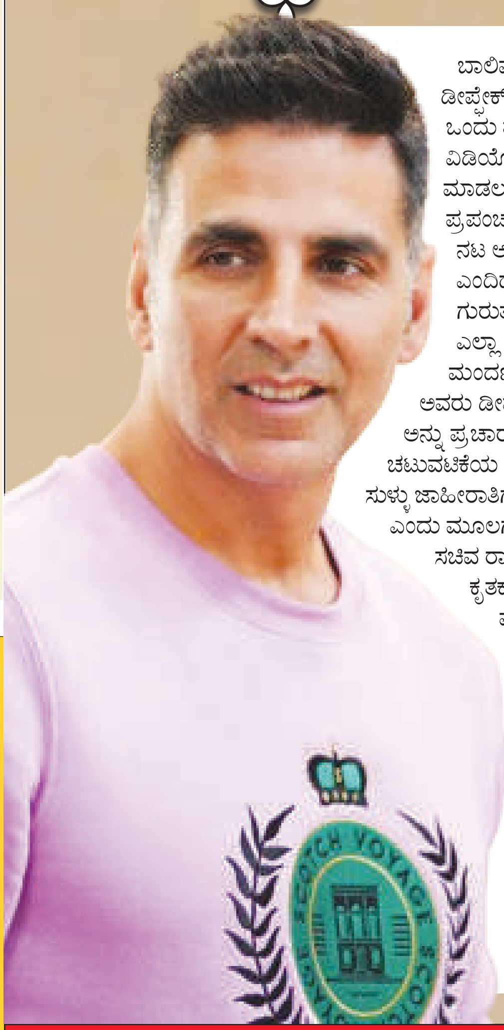

ಬಾಲಿವುಡ್ ನಟ ಅಕ್ಷಯ್ ಕುಮಾರ್ ಅವರ ಹಳೆಯ ಗೇಮಿಂಗ್ ಅಪ್ಲಿಕೇಶನ್ ಪ್ರಚಾರದ ವಿಡಿಯೋವೊಂದು ಡೀಪ್‌ಫೇಕ್ ಜಾಲಕ್ಕೆ ಸಿಕ್ಕಿದೆ. ಅಕ್ಷಯ್ ಕುಮಾರ್ ಗೇಮಿಂಗ್ ಅಪ್ಲಿಕೇಶನ್ ಅನ್ನು ಪ್ರಚಾರ ಮಾಡುತ್ತಿರುವ ವಿಡಿಯೋ ಒಂದು ತಯಾರಾಗಿದ್ದು, ಗೇಮಿಂಗ್ ಅಪ್ಲಿಕೇಶನ್ ಅನ್ನು ಡೌನ್ಲೋಡ್ ಮಾಡಲು ಒತ್ತಾಯಿಸುವುದನ್ನು ಈ ವಿಡಿಯೋದಲ್ಲಿ ಗಮನಿಸಬಹುದಾಗಿದೆ. ನೀವು ಸಹ ಆಡಲು ಇಷ್ಟಪಡುತ್ತೀರಾ? ಈ ಅಪ್ಲಿಕೇಶನ್ ಅನ್ನು ಡೌನ್ಲೋಡ್ ಮಾಡಲು ಮತ್ತು ಏವಿಯೇಟರ್ ಆಟವನ್ನು ಟ್ರೈ ಮಾಡಿ ಎಂದು ನಾನು ನಿಮಗೆ ಸಲಹೆ ನೀಡುತ್ತೇನೆ. ಇದು ಪ್ರಪಂಚದಾದ್ಯಂತ ಜನಪ್ರಿಯ ಆಟವಾಗಿದೆ ಎಂದು ಅಕ್ಷಯ್ ಮಾತನಾಡುತ್ತಿರುವಂತೆ ವಿಡಿಯೋ ಸೃಷ್ಟಿಸಲಾಗಿದೆ. ನಟ ಅಕ್ಷಯ್ ಕುಮಾರ್ ತಮ್ಮ ಗುರುತು ದುರುಪಯೋಗಪಡಿಕೊಂಡಿದ್ದಕ್ಕೆ ತೀವ್ರ ಅಸಮಾಧಾನವಾಗಿದೆ ಎಂದಿದ್ದಾರೆ. ಸದ್ಯಕ್ಕೆ ಅಕ್ಷಯ್ ಕುಮಾರ್ ಯಾವುದೇ ರೀತಿಯ ಪ್ರಚಾರಗಳಲ್ಲಿ ತೊಡಗಿಸಿಕೊಂಡಿಲ್ಲ. ಅವರ ಗುರುತನ್ನು ಸುಳ್ಳು ಜಾಹೀರಾತಿಗಾಗಿ ದುರುಪಯೋಗಪಡಿಸಿಕೊಳ್ಳಲಾಗುತ್ತಿದೆ. ಇದರ ವಿರುದ್ಧ ಲಭ್ಯವಿರುವ ಎಲ್ಲಾ ಕಾನೂನು ಕ್ರಮವನ್ನು ಜರುಗಿಸಲು ತಂಡಕ್ಕೆ ಸೂಚಿಸಿದ್ದಾರೆ ಎಂದು ಮೂಲಗಳು ತಿಳಿಸಿವೆ. ಈ ಹಿಂದೆ ರಶ್ಮಿಕಾ ಮಂದಣ್ಣ, ಆಲಿಯಾ ಭಟ್, ಕತ್ರಿನಾ ಕೈಫ್ ಮತ್ತು ಕಾಜೋಲ್ಗೂ ಡೀಪ್ ಫೇಕ್ ಕಾಡಿತ್ತು. ನಟ ಅಕ್ಷಯ್ ಕುಮಾರ್ ಅವರು ಡೀಪ್‌ಫೇಕ್ ಹಗರಣದ ಕ್ರಾಸ್‌ಫೈರ್‌ನಲ್ಲಿ ತಮ್ಮನ್ನು ಕಂಡುಕೊಳ್ಳುತ್ತಾರೆ , ಏಕೆಂದರೆ ಸೂಪರ್‌ಸ್ಟಾರ್ ಆಟದ ಅಪ್ಲಿಕೇಶನ್ ಅನ್ನು ಪ್ರಚಾರ ಮಾಡುವ ಫ್ಯಾಬ್ರಿಕೇಟೆಡ್ ವೀಡಿಯೊ ಆನ್‌ಲೈನ್‌ನಲ್ಲಿ ಕಾಣಿಸಿಕೊಂಡಿದೆ. ನಟ ಅಂತಹ ಯಾವುದೇ ಚಟುವಟಿಕೆಯ ಪ್ರಚಾರದಲ್ಲಿ ಎಂದಿಗೂ ತೊಡಗಿಸಿಕೊಂಡಿಲ್ಲ. ಈ ವೀಡಿಯೊದ ಮೂಲವನ್ನು ಪರಿಶೀಲಿಸಲಾಗುತ್ತಿದೆ ಮತ್ತು ಸುಳ್ಳು ಜಾಹೀರಾತಿಗಾಗಿ ನಟನ ಗುರುತನ್ನು ದುರುಪಯೋಗಪಡಿಸಿಕೊಂಡ ಕಾರಣಕ್ಕಾಗಿ ಕಾನೂನು ಕ್ರಮ ಕೈಗೊಳ್ಳಲಾಗುತ್ತಿದೆ ಎಂದು ಮೂಲಗಳು ತಿಳಿಸಿವೆ. ರಾಜ್ಯಸಭೆಯಲ್ಲಿ ಪ್ರಶ್ನೆಗಳಿಗೆ ಪ್ರತಿಕ್ರಿಯಿಸಿದ ಎಲೆಕ್ಟ್ರಾನಿಕ್ಸ್ ಮತ್ತು ಮಾಹಿತಿ ತಂತ್ರಜ್ಞಾನ ರಾಜ್ಯ ಸಚಿವ ರಾಜೀವ್ ಚಂದ್ರಶೇಖರ್, ತಪ್ಪು ಮಾಹಿತಿ ಮತ್ತು ಡೀಪ್‌ಫೇಕ್ಗಳ ಹಾನಿಕಾರಕ ಪರಿಣಾಮವನ್ನು ಎತ್ತಿ ತೋರಿಸಿದರು, ಕೃತಕ ಬುದ್ಧಿಮತ್ತೆಯ ಪ್ರಗತಿಗೆ ಕಾರಣವಾಗಿವೆ. ಚಂದ್ರಶೇಖರ್ ಅವರು ಐಟಿ ನಿಯಮಗಳು, 2021 ರ ಮೂಲಕ ಮಧ್ಯವರ್ತಿಗಳ ಮೇಲೆ ವಿಧಿಸಲಾದ ಕಾನೂನು ಬಾಧ್ಯತೆಗಳನ್ನು ಒತ್ತಿಹೇಳಿದರು, ಇದು ನಿಷೇಧಿತ ತಪ್ಪು ಮಾಹಿತಿ, ಸುಳ್ಳು ಮಾಹಿತಿ ಮತ್ತು ಡೀಪ್‌ಫೇಕ್ಗಳನ್ನು ತ್ವರಿತವಾಗಿ ತೆಗೆದುಹಾಕುವುದನ್ನು ಕಡ್ಡಾಯಗೊಳಿಸುತ್ತದೆ. ಈ ನಿಯಮಗಳನ್ನು ಅನುಸರಿಸಲು ವಿಫಲವಾದರೆ ಮಧ್ಯವರ್ತಿಗಳ ಕಾನೂನು ರಕ್ಷಣೆಯನ್ನು ತೆಗೆದುಹಾಕುತ್ತದೆ ಮತ್ತು ಭಾರತೀಯ ದಂಡ ಸಂಹಿತೆ ಸೇರಿದಂತೆ ಸಂಬಂಧಿತ ಕಾನೂನುಗಳ ಅಡಿಯಲ್ಲಿ ಸಂಭಾವ್ಯ ಕಾನೂನು ಕ್ರಮಕ್ಕೆ ಅವರನ್ನು ಒಡ್ಡುತ್ತದೆ.ಐಟಿ ನಿಯಮಗಳು, 2021 ಸಾಮಾಜಿಕ ಮಾಧ್ಯಮ ಮಧ್ಯವರ್ತಿಗಳು ಮತ್ತು ಪ್ಲಾಟ್‌ಫಾರ್ಮ್‌ಗಳು ಸೇರಿದಂತೆ ಮಧ್ಯವರ್ತಿಗಳ ಮೇಲೆ ನಿರ್ದಿಷ್ಟ ಕಾನೂನು ಬಾಧ್ಯತೆಗಳನ್ನು ವಿಧಿಸುತ್ತದೆ, ನಿಷೇಧಿತ ತಪ್ಪು ಮಾಹಿತಿ, ಸ್ಪುಟವಾಗಿ ಸುಳ್ಳು ಮಾಹಿತಿ ಮತ್ತು ಡೀಪ್‌ಫೇಕ್ಗಳನ್ನು ತೆಗೆದುಹಾಕಲು ಅವರ ತ್ವರಿತ ಕ್ರಮ ಸೇರಿದಂತೆ ಸುರಕ್ಷಿತ ಮತ್ತು ವಿಶ್ವಾಸಾರ್ಹ ಇಂಟರ್ನೆಟ್ಗೆ ಅವರ ಹೊಣೆಗಾರಿಕೆಯನ್ನು ಖಚಿತಪಡಿಸುತ್ತದೆ ಎಂದು ಸಚಿವರು ಹೇಳಿದರು. ಏತನ್ಮಧ್ಯೆ, ಕೆಲಸದ ಮುಂಭಾಗದಲ್ಲಿ, ಅಕ್ಷಯ್ 'ಬಡೆ ಮಿಯಾನ್ ಚೋಟೆ ಮಿಯಾನ್' ಬಿಡುಗಡೆಗೆ ಸಜ್ಜಾಗುತ್ತಿದ್ದಾರೆ. ಅವರು 'ಸ್ಕೈ ಫೋರ್ಸ್', 'ಸಿಂಗಮ್ ಎಗೇನ್', 'ವೆಲ್ಕಮ್ ಟು ದಿ ಜಂಗಲ್', 'ಹೇರಾ ಫೆರಿ 3' ಮತ್ತು 'ವೇದತ್ ಮರಾಠೆ ವೀರ್ ದೌಡ್ಲೆ ಸಾತ್' ಕೂಡ ಪೈಪ್ಲೈನ್ನಲ್ಲಿದ್ದಾರೆ.

ಮಂಡಿ ನೋವಿಗೆ ಮದ್ದು

ಹೆಲ್ತ್ ಟಿಪ್ಸ್

ಹಾಗಲಕಾಯಿ ಬಾಯಿಗೆ ಕಹಿ ಎಂಬುದೇನೋ ನಿಜ. ಆದರೆ ಇದರ ಸೇವನೆಯಿಂದ ಹತ್ತು ಹಲವು ಪ್ರಯೋಜನಗಳನ್ನು ಪಡೆದುಕೊಳ್ಳಬಹುದು ಎಂಬುದು ನಿಮಗೆ ತಿಳಿದಿದೆಯೇ.

ಇದರಲ್ಲಿ ವಿಟಮಿನ್ ಎ, ಸಿ ಮತ್ತು ಐರನ್, ಪೊಟ್ಯಾಶಿಯಂಗಳು ಹೇರಳವಾಗಿದ್ದು ರೋಗವನ್ನು ನಿಯಂತ್ರಿಸುವ ಗುಣ ಇದಕ್ಕಿದೆ.

ಹಾನಿಯಾದ ಜೀವಕೋಶಗಳನ್ನು ಇದು ಸರಿಪಡಿಸುತ್ತದೆ. ಕೊಲೆಸ್ಟ್ರಾಲ್ ಕಡಿಮೆ ಮಾಡುತ್ತದೆ. ಸಕ್ಕರೆ ಕಾಯಿಲೆ ಇರುವವರಿಗೆ ಇದು ಹೇಳಿ ಮಾಡಿಸಿದ ಆಹಾರ. ತ್ವಚೆಯ ಅಲರ್ಜಿಯನ್ನೂ ಕಡಿಮೆ ಮಾಡುವ ಇದು ದೇಹದಲ್ಲಿರುವ ಫಂಗಸ್ ವಿರುದ್ಧ ಹೋರಾಡುತ್ತದೆ. ಹಾಗಲಕಾಯಿ ಪೇಸ್ಟ್ ಗೆ ಚಿಟಿಕೆ ಅರಶಿನ ಉದುರಿಸಿ ಮೊಣಕಾಲು ನೋವಿರುವೆಡೆ ಹಚ್ಚಿಕೊಳ್ಳಿ. ಸಂಪೂರ್ಣ ಒಣಗಿದ ಬಳಿಕ ತೊಳೆದರೆ ನೋವು ಸಹಜವಾಗಿಯೇ ಕಡಿಮೆಯಾಗುತ್ತದೆ. ಇದನ್ನು ವಾರಕ್ಕೆರಡು ಬಾರಿ ಹಚ್ಚಿಕೊಳ್ಳುವುದು ಬಹಳ ಒಳ್ಳೆಯದು.

ಸೊಪ್ಪಿನ ಬಳಕೆ ಹೆಚ್ಚು ಮಾಡುವುದರಿಂದಲೂ, ಉಪ್ಪನ್ನು ಕಡಿಮೆ ಸೇವಿಸುವುದರಿಂದಲೂ, ಮಾಂಸಾಹಾರದಿಂದ ದೂರವಿದ್ದಷ್ಟು ಗಂಟು ನೋವು ಬಹು ಬೇಗ ಕಡಿಮೆಯಾಗುತ್ತದೆ.

ಹೇರ್ ರಿಮೂವರ್ ಬಗ್ಗೆ ಎಚ್ಚರ...!

ಬ್ಯೂಟಿ ಟಿಪ್ಸ್

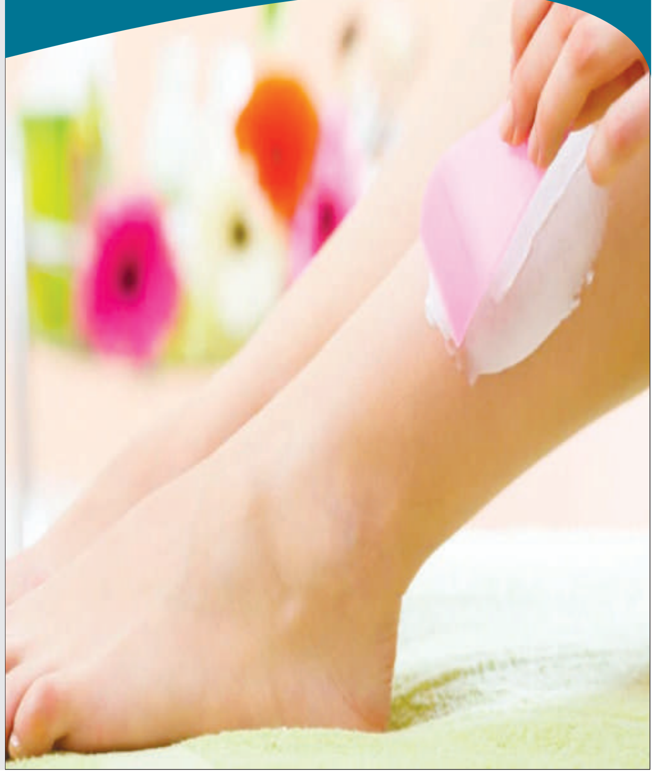

ಅನವಶ್ಯಕ ಕೂದಲು ಮಹಿಳೆಯರ ದೊಡ್ಡ ಸಮಸ್ಯೆ. ಪದೇ ಪದೇ ವ್ಯಾಕ್ಸಿಂಗ್ ಮಾಡುವುದು ಆಗದ ಮಾತು. ಕೂದಲು ಚಿಕ್ಕಚಿಕ್ಕದಿದ್ದಲ್ಲಿ ವ್ಯಾಕ್ಸಿಂಗ್ ಮಾಡುವುದೂ ಕಷ್ಟ. ಮಳೆಗಾಲದಲ್ಲಿ ವ್ಯಾಕ್ಸಿಂಗ್ ಸರಿಯಾಗಿ ಮಾಡಲು ಸಾಧ್ಯವಾಗುವುದಿಲ್ಲ.

ಹಾಗೆ ವ್ಯಾಕ್ಸಿಂಗ್ ನೋವನ್ನು ಅನೇಕ ಹುಡುಗಿಯರು ಸಹಿಸಿಕೊಳ್ಳುವುದಿಲ್ಲ. ಆಗ ಹುಡುಗಿಯರ ಕಣ್ಣಿಗೆ ಬೀಳುವುದು ಹೇರ್ ರಿಮೂವರ್. ನೋವಿಲ್ಲದೆ ಕೂದಲು ತೆಗೆಯಲು ಹೇರ್ ರಿಮೂವರ್ ಬೆಸ್ಟ್. ಆದ್ರೆ ಅದ್ರಲ್ಲೂ ಅಡ್ಡ ಪರಿಣಾಮಗಳಿವೆ. ಮಹಿಳೆಯರ ಕೂದಲು ಸಂವೇದನಾಶೀಲವಾಗಿರುತ್ತದೆ. ಹೇರ್ ರಿಮೂವರ್ ಬಳಸಿದ್ರೆ ಚರ್ಮದಲ್ಲಿ ಉರಿ ಕಾಣಿಸಿಕೊಳ್ಳುತ್ತದೆ. ನಿಮ್ಮ ಚರ್ಮ ತುಂಬಾ ಸಂವೇದನಾಶೀಲವಾಗಿದ್ದರೆ ಮೂರರಿಂದ ನಾಲ್ಕು ಗಂಟೆ ಉರಿಯಾಗುತ್ತದೆ. ಇದ್ರಿಂದ ತಪ್ಪಿಸಿಕೊಳ್ಳಲು ತಣ್ಣನೆಯ ನೀರಿನಿಂದ ಚರ್ಮವನ್ನು ಸ್ವಚ್ಛಗೊಳಿಸಿ. ಹೇರ್ ರಿಮೂವರ್ ಬಳಸಿದ ತಕ್ಷಣ ದಟ್ಟ ಬಿಸಿಲಿಗೆ ಹೋಗಬೇಡಿ. ಇದ್ರಿಂದ ಸನ್ ಬರ್ನ್ ಆಗುವ ಸಾಧ್ಯತೆ ಜಾಸ್ತಿಯಿರುತ್ತದೆ. ನವೆ ಹಾಗೂ ತುರಿಕೆ ಕಾಣಿಸಿಕೊಳ್ಳುವ ಸಾಧ್ಯತೆಯೂ ಇದೆ. ಮಾರುಕಟ್ಟೆಯಲ್ಲಿ ಬೇರೆ ಬೇರೆ ಬ್ರ್ಯಾಂಡ್ ನ ಹೇರ್ ರಿಮೂವರ್ ಸಿಗುತ್ತದೆ. ಉತ್ತಮ ಬ್ರ್ಯಾಂಡ್ ನ ಕ್ರೀಮ್ ಯಾವುದು ಎಂಬುದನ್ನು ತಿಳಿದುಕೊಂಡು ಅದನ್ನು ಖರೀದಿ ಮಾಡಿ. ಕಡಿಮೆ ಬೆಲೆಯ ಕ್ರೀಂ ಚರ್ಮದ ಮೇಲೆ ಪ್ರಭಾವ ಬೀರುತ್ತದೆ.ಹೇರ್ ರಿಮೂವರ್ ಕ್ರೀಂನಲ್ಲಿ ಸೂಚಿಸಿರುವ ನಿಯಮಗಳನ್ನು ಪಾಲಿಸಿ. ನಿಗದಿತ ಸಮಯಕ್ಕಿಂತ ಹೆಚ್ಚು ಸಮಯ ಕ್ರೀಂ ಚರ್ಮದ ಮೇಲಿದ್ದರೆ ಕಪ್ಪು ಕಲೆ ಕಾಣಿಸಿಕೊಳ್ಳುತ್ತದೆ.

ಕರ್ನಾಟಕ ಸ್ಥಾವರದಲ್ಲಿ ಇಂಗಾಲದ ತಟಸ್ಥತೆ ಸಾಧಿಸಿದ ಹಿಂದೂಸ್ತಾನ್ ಕೋಕಾ-ಕೋಲಾ ಬೆವರೇಜಸ್

ಭಾರತದ ಪ್ರಮುಖ ಎಫ್‌ಎಂಸಿಜಿ ಕಂಪನಿಗಳಲ್ಲಿ ಒಂದಾದ ಹಿಂದೂಸ್ತಾನ್ ಕೋಕಾ-ಕೋಲಾ ಬೆವರೇಜ್ ಪ್ರೈವೇಟ್ ಲಿಮಿಟೆಡ್ (ಎಚ್ಸಿಸಿಬಿ), ಕರ್ನಾಟಕ ರಾಮನಗರದ ಬಿಡದಿ ಕೈಗಾರಿಕಾ ಪ್ರದೇಶದಲ್ಲಿನ ತನ್ನ ಬಾಟ್ಲಿಂಗ್ ಪ್ಲಾಂಟ್ (ಬಾಟಲ್ ತಯಾರಿಕಾ ಸೌಲಭ್ಯ) ಕಾರ್ಬನ್ ನ್ಯೂಟ್ರಲ್(ಕಾರ್ಬನ್ ತಟಸ್ಥ) ಎಂಬ ಪ್ರಮಾಣೀಕರಣ ಪಡೆದಿದೆ ಎಂದು ಘೋಷಿಸಿದೆ. ಇದು ಅಂತರರಾಷ್ಟ್ರೀಯ ಗುಣಮಟ್ಟದ ಪಿಎಎಸ್ 2060ರ ಪ್ರಕಾರ ಈ ಮಹತ್ವದ ಮೈಲಿಗಲ್ಲನ್ನು ಸಾಧಿಸಿದ ಭಾರತ ಮತ್ತು ನೈರುತ್ಯ ಏಷ್ಯಾ ಪ್ರದೇಶದ ಕೋಕಾಕೋಲಾದ ಮೊದಲ ಬಾಟ್ಲಿಂಗ್ ಸ್ಥಾವರವಾಗಿದೆ. ಜಾಗತಿಕವಾಗಿ ಮಾನ್ಯತೆ ಪಡೆದ ರಿಜಿಸ್ಟ್ರಾರ್ ಮತ್ತು ಕ್ಲಾಸಿಫಿಕೇಷನ್ ಸೊಸೈಟಿಯಾದ ಡಿಎನ್ವಿಯಿಂದ ಈ ಪ್ರತಿಷ್ಠಿತ ಪ್ರಮಾಣೀಕರಣವನ್ನು ಮೇ 2024ರಲ್ಲಿ ಎಚ್ಸಿಸಿಬಿಗೆ ನೀಡಲಾಗುವುದು ಮತ್ತು ಈ ಪಮಾಣೀಕರವು ಸುಸ್ಥಿರತೆಯ ಕಡೆಗಿನ ಕಂಪನಿಯ ಪ್ರಯಾಣದ ಮಹತ್ವದ ಹೆಜ್ಜೆಯೆಂದೇ ಗುರುತಿಸಲಾಗಿದೆ. ಈ ಸಾಧನೆಯು ಎಚ್ಸಿಸಿಬಿಯ 2050ರ ವೇಳೆಗೆ ನಿವ್ವಳ ಶೂನ್ಯವನ್ನು ತಲುಪುವ ಮಹತ್ವಾಕಾಂಕ್ಷೆಯೊಂದಿಗೆ ಹೊಂದಿಕೆಯಾಗುತ್ತದೆ ಮತ್ತು 2030ರ ವೇಳೆಗೆ ಅದರ ಮೌಲ್ಯ ಸರಪಳಿಯಲ್ಲಿ ಅದರ ಗ್ರೀನ್ ಹೌಸ್ ಗ್ಯಾಸ್(ಜಿಎಚ್ಜಿ) ಹೊರಸೂಸುವಿಕೆಯನ್ನು 25%ರಷ್ಟು ಕಡಿಮೆ ಮಾಡುವುದಕ್ಕೆ ಪೂರಕವಾಗಿದೆ.ಈ ಸೌಲಭ್ಯವು 2020ರಿಂದ ಅದರ 90%ಕ್ಕಿಂತ ಹೆಚ್ಚಿನ ಶಕ್ತಿಯನ್ನು ನವೀಕರಿಸಬಹುದಾದ ಶಕ್ತಿಮೂಲಗಳಿಂದ ಪಡೆಯುವುದರ ಮೂಲಕ ತನ್ನ ಇಂಗಾಲದ ಹೆಜ್ಜೆಗುರುತನ್ನು ಗಮನಾರ್ಹವಾಗಿ ಕಡಿಮೆಗೊಳಿಸಿದೆ. ಪ್ರತಿ ಲೀಟರ್ ಪಾನೀಯವನ್ನು ಉತ್ಪಾದಿಸುವಲ್ಲಿನ ಶಕ್ತಿಯ ಬಳಕೆಯನ್ನು ಅತ್ಯುತ್ತಮವಾಗಿಸುವ ಪ್ರಯತ್ನಗಳಲ್ಲಿ ಎಚ್ಸಿಸಿಬಿಯ ಶಕ್ತಿಯ ದಕ್ಷತೆಯ ಕುರಿತಾದ ಈ ಬದ್ಧತೆಯು ಸ್ಪಷ್ಟವಾಗಿ ಕಾಣುತ್ತದೆ.

ಬಿಡದಿ ಸೌಲಭ್ಯದಲ್ಲಿ ಬಾಕಿ ಉಳಿದಿರುವ ಹೊರಸೂಸುವಿಕೆಯನ್ನು ಪರಿಹರಿಸಲು, ಎಚ್ಸಿಸಿಬಿ ಭಾರತದಲ್ಲಿ ಗೋಲ್ಡ್ ಸ್ಟ್ಯಾಂಡರ್ಡ್ ಪ್ರಮಾಣೀಕೃತ ಕಾರ್ಬನ್ ಕ್ರೆಡಿಟ್ಸ್(ಗೋಲ್ಡ್ ಸ್ಟಾಂಡರ್ಡ್ ಸರ್ಟಿಫೈಡ್ ಕಾರ್ಬನ್ ಕ್ರೆಡಿಟ್ಸ್) ಯೋಜನೆಯನ್ನು ಖರೀದಿಸಲು ಯೋಜಿಸಿದೆ. ಇದು 2024ರ ವೇಳೆಗೆ ಇಂಗಾಲದ ತಟಸ್ಥತೆಯನ್ನು ಸಾಧಿಸಿದ ತನ್ನ ಬದ್ಧತೆಯನ್ನು ಮತ್ತಷ್ಟು ಗಟ್ಟಿಗೊಳಿಸಲಿದೆ. ಕಂಪನಿಯು ನೀರಿನ ಮರುಪೂರಣ ಉಪಕ್ರಮಗಳು, ಪ್ರಕೃತಿ ಆಧಾರಿತ ಪರಿಹಾರಗಳಿಗೆ ಬೆಂಬಲ, ಜೀವವೈವಿಧ್ಯ ವರ್ಧನೆ ಮತ್ತು ಪೂರೈಕೆದಾರರು ಮತ್ತು ರೈತರ ಸಹಯೋಗದೊಂದಿಗೆ ಪುನರುತ್ಪಾದಕ ಕೃಷಿಯ ಉತ್ತೇಜನದ ಮೂಲಕ ಪರಿಸರ ಸೇವೆಗೂ ಬದ್ಧವಾಗಿದೆ.2021ರಲ್ಲಿ, ಕೋಕಾ-ಕೋಲಾ ಕಂಪನಿಯು ತನ್ನ 2015ರ ಆರಂಭದ ಹೆಜ್ಜೆಯ ಪ್ರಕಾರ ಇಂಗಾಲದ ಹೊರಸೂಸುವಿಕೆಯಲ್ಲಿ 25% ಸಂಪೂರ್ಣ ಕಡಿತಕ್ಕೆ ಬದ್ಧವಾಗಿದೆ ಮತ್ತು 2050ರ ವೇಳೆಗೆ ಜಾಗತಿಕವಾಗಿ ತನ್ನ ಕಾರ್ಯಾಚರಣೆಗಳಾದ್ಯಂತ ನೆಟ್ ಝೀರೋ (ನಿವ್ವಳ ಶೂನ್ಯ) ಜಿಎಚ್ಜಿ ಹೊರಸೂಸುವಿಕೆಯನ್ನು ಸಾಧಿಸಲು ಬದ್ಧವಾಗಿದೆ.

ಸಾಧನೆಯ ಕುರಿತು ಮಾತನಾಡಿದ ಹೆಚ್.ಸಿ.ಸಿ.ಬಿಯ ಸಪ್ಲೈ ಚೈನ್, ಕಾರ್ಯನಿರ್ವಾಹಕ ನಿರ್ದೇಶಕರಾದ ಅಲೋಕ್ ಶರ್ಮಾ, ''ನಮ್ಮ ಸ್ಥಾವರದಲ್ಲಿ ಇಂಗಾಲದ ತಟಸ್ಥತೆಯನ್ನು ಸಾಧಿಸುವುದು ನಮಗೆ ಪ್ರಮುಖ ಸಾಧನೆ ಮಾತ್ರವಲ್ಲದೆ ಆ ಮೂಲಕ ಉದ್ಯಮಕ್ಕೆ ಹೊಸ ಮಾನದಂಡಗಳನ್ನು ಸ್ಥಾಪಿಸಲಾಗುತ್ತದೆ. ಇದು ಸುಸ್ಥಿರ ಭವಿಷ್ಯದೆಡೆಗಿನ ನಮ್ಮ ಬದ್ಧತೆಯ ಸ್ಪಷ್ಟ ಪ್ರದರ್ಶನವಾಗಿದೆ. ಇದು ಕೇವಲ ಆರಂಭ ಮಾತ್ರ, ಮತ್ತು ನಾವು ನಮ್ಮ ಪೂರೈಕೆ ಸರಪಳಿಯಾದ್ಯಂತ ಹಸಿರು ನಾಳೆಗಾಗಿ ವೇದಿಕೆಯನ್ನು ಸ್ಥಾಪಿಸುತ್ತಿದ್ದೇವೆ, ಇದು ಕೇಂದ್ರೀಕೃತ ಕ್ರಮಗಳ ಮೂಲಕ ಪರಿಣಾಮಕಾರಿ ಪರಿಸರ ಪ್ರಗತಿಗೆ ಕಾರಣವಾಗಬಹುದಾಗಿದೆ'' ಎಂದು ಹೇಳಿದರು.

ಜಯಶ್ರೀ.ಬಿ.ಆರ್
ಖ್ಯಾತ ಜ್ಯೋತಿಷಿ
ದೂರವಾಣಿ–9964739507
www.jyotishyavaastu.com

ರಾಶಿ ಭವಿಷ್ಯ

ಮೇಷ: ಬಂಧುಗಳಿಂದ ಹಣವ್ಯಯ, ಕೋಪವನ್ನು ನಿಯಂತ್ರಣದಲ್ಲಿಡಿ, ಪ್ರೇಮಿಗಳಿಗೆ ಶುಭ.

ವೃಷಭ: ಉದ್ಯೋಗ ಬಿಡುವ ಯೋಚನೆ, ಸಂತೋಷ ಸಮಾರಂಭಗಳಲ್ಲಿ ಭಾಗಿ, ಮನಸ್ಸಿನಲ್ಲಿ ನಾನಾ ಚಿಂತೆ.

ಮಿಥುನ: ಅಜೀರ್ಣ ಸಮಸ್ಯೆ, ಅಧಿಕಾರಿಗಳಿಂದ ಸಹಕಾರ, ಹಣ್ಣಿನ ವ್ಯಾಪಾರಸ್ಥರಿಗೆ ಲಾಭ ವೃದ್ಧಿ.

ಕರ್ಕಾಟಕ: ಶತ್ರುಗಳಿಂದ ಹಿಂಸೆ, ಸಮಾಜ ಸೇವೆಯನ್ನು ಮಾಡುವವರಿಗೆ ಶುಭ, ಕುಟುಂಬದಲ್ಲಿನ ಭಿನ್ನಾಭಿಪ್ರಾಯ ದೂರ.

ಸಿಂಹ: ಬೆಳ್ಳಿ ಅಲಂಕಾರಿಕ ವಸ್ತುಗಳ ತಯಾರಿಕರಿಗೆ ಶುಭ, ಸಂಗಾತಿಯಿಂದ ಕೆಲಸಗಳಿಗೆ ಬೆಂಬಲ, ವಿದ್ಯಾರ್ಥಿಗಳಿಗೆ ಮಧ್ಯಮ ಫಲಿತಾಂಶ.

ಕನ್ಯಾ: ವೈದ್ಯರಿಗೆ ಸಂಪಾದನೆಯ ಜೊತೆಗೆ ಯಶಸ್ಸು ಲಭ್ಯ, ಕೆಲಸದ ಪ್ರಯುಕ್ತ ದೂರ ಸಂಚಾರ, ಮಕ್ಕಳಿಗಾಗಿ ಖರ್ಚು.

ತುಲಾ: ಮೂಳೆ ನೋವು ಬಾಧಿಸಬಹುದು, ಸತತ ಪ್ರಯತ್ನದಿಂದ ಶುಭ, ಶತ್ರುಗಳು ಹೆಚ್ಚಾಗುವ ಸಂದರ್ಭ.

ವೃಶ್ಚಿಕ: ಪ್ರಭಾವಿ ವ್ಯಕ್ತಿಗಳ ಸಂಪರ್ಕಕ್ಕಾಗಿ ಪ್ರಯತ್ನ, ಸಾಲ ಅಥವಾ ಸಹಾಯದ ರೂಪದಲ್ಲಿ ಹಣ ಲಭ್ಯ, ಶೀತ ಸಂಬಂಧಿ ಕಾಯಿಲೆಗಳ ಉಲ್ಬಣ.

ಧನಸ್ಸು: ರಂಗ ನಟರಿಗೆ ಶುಭ, ಕೃಷಿ ಕೆಲಸಗಾರರಿಗೆ ಉತ್ತಮ ಸಮಯ, ಪರರಿಗೆ ಹಣ ಕೊಡುವ ಮುನ್ನ ಯೋಚಿಸಿ.

ಮಕರ: ಸ್ವಂತ ಉದ್ಯೋಗದಲ್ಲಿ ಶುಭ ಮಕ್ಕಳ, ವಿದ್ಯಾಭ್ಯಾಸದಲ್ಲಿ ಹಿನ್ನಡೆ, ಉದ್ಯೋಗ ಸ್ಥಳದಲ್ಲಿ ಸಮಸ್ಯೆ.

ಕುಂಭ: ಸಾಲ ಮಾಡುವ ಸಂದರ್ಭ, ಹಿರಿಯರ ಆರೋಗ್ಯದಲ್ಲಿ ಚೇತರಿಕೆ, ಧಾರ್ಮಿಕ ವಿಷಯಗಳಲ್ಲಿ ಆಸಕ್ತಿ.

ಮೀನ: ಭಾಷಣಕಾರರು ಮಾತನಾಡುವಾಗ ಎಚ್ಚರವಿರಲಿ, ಬೆಂಕಿಯಿಂದ ಎಚ್ಚರ, ದಾಯಾದಿಗಳಲ್ಲಿ ಕಲಹ.

ವಿಶ್ವ ಕ್ಯಾನ್ಸರ್ ದಿನ

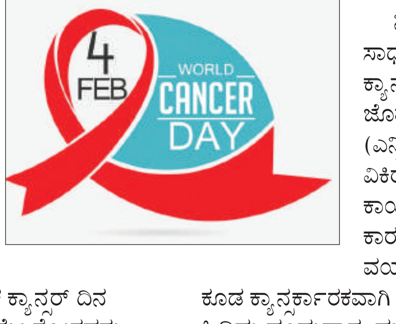

ಮನುಕುಲದ ಬಹುದೊಡ್ಡ ಶತ್ರುವಾಗಿರುವ ಕ್ಯಾನ್ಸರ್ ರೋಗದ ಬಗ್ಗೆ ಜನರಲ್ಲಿ ಜಾಗೃತಿ ಮೂಡಿಸಲು ಪ್ರತಿ ವರ್ಷ ಫೆಬ್ರವರಿ 4ರಂದು ವಿಶ್ವ ಕ್ಯಾನ್ಸರ್ ದಿನವಾಗಿ ಆಚರಿಸಲಾಗುತ್ತದೆ.

ಅಂತಾರಾಷ್ಟ್ರೀಯ ಕ್ಯಾನ್ಸರ್ ನಿಯಂತ್ರಣ ಸಂಘಟನೆಯು ವಿವಿಧ ಕ್ಯಾನ್ಸರ್ ಸೊಸೈಟಿಗಳು, ಸಂಶೋಧನಾ ಸಂಸ್ಥೆಗಳ ಜತೆಗೂಡಿ 1993ರಲ್ಲಿ ಸ್ವಿಡ್ಜರ್ಲೆಂಡ್ನ ಜಿನೀವಾದಲ್ಲಿ 1933ರಲ್ಲಿ ವಿಶ್ವ ಕ್ಯಾನ್ಸರ್ ದಿನವನ್ನು ಆಚರಿಸುವ ಬಗ್ಗೆ ಯೋಜನೆ ರೂಪಿಸಿತು. ಮಾರಣಾಂತಿಕ ಕಾಯಿಲೆಯಾದ ಕ್ಯಾನ್ಸರ್ ಬಗ್ಗೆ ಜನರಲ್ಲಿ ಜಾಗೃತಿ ಮೂಡಿಸುವ ಉದ್ದೇಶದಿಂದ ಅದಕ್ಕಾಗಿ ವರ್ಷದಲ್ಲಿ ಒಂದು ದಿನ ಮೀಸಲಿಡಲು ನಿರ್ಧರಿಸಿತು. ಈ ಹಿನ್ನೆಲೆಯಲ್ಲಿ 2008ರಿಂದ ಪ್ರತಿ ವರ್ಷ ಫೆಬ್ರವರಿ 4ರಂದು ಜಾಗತಿಕ ಕ್ಯಾನ್ಸರ್ ದಿನ ಎಂದು ಆಚರಿಸಲಾಗುತ್ತದೆ. ಪ್ರಾರಂಭಿಕ ಹಂತದಲ್ಲಿಯೇ ರೋಗವನ್ನು ಪತ್ತೆ ಹಚ್ಚುವುದು ಮತ್ತು ಪರಿಣಾಮಕಾರಿ ಚಿಕಿತ್ಸೆ ನೀಡುವುದು ಈ ಆಚರಣೆಯ ಮೂಲ ಉದ್ದೇಶ. ಕ್ಯಾನ್ಸರ್ ನಮ್ಮ ಕೈ ಮೀರಿದ ರೋಗವಲ್ಲ ಎಂಬ ಸಂದೇಶವನ್ನು ಸಾರುವ ಉದ್ದೇಶ ಈ ಆಚರಣೆಯ ಹಿಂದೆ ಇದೆ ಕನ್ನಡದಲ್ಲಿ ಕ್ಯಾನ್ಸರ್ ಅನ್ನು ಅರ್ಬುದ ರೋಗ ಎಂದು ಕರೆಯಲಾಗುತ್ತದೆ. ಏಡಿಯನ್ನು ಅರ್ಬುದ ಎಂದು ಕರೆಯಲಾಗುತ್ತದೆ. ಏಡಿಯು ಒಮ್ಮೆ ತನ್ನ ಕದಂಬ ಬಾಹುಗಳಲ್ಲಿ ತನ್ನ ಆಹಾರವನ್ನು ಹಿಡಿದುಕೊಂಡರೆ ತನ್ನ ಪ್ರಾಣ ಹೋದರೂ ಬಾಹುಗಳ ಹಿಡಿತ ಸಡಿಲಿಸುವುದಿಲ್ಲ. ಈ ಕಾರಣದಿಂದಲೇ ಕ್ಯಾನ್ಸರ್ಗೆ ಅರ್ಬುದ ರೋಗ ಎಂಬ ಅನ್ವರ್ಥನಾಮ ಬಂದಿದೆ.

ನಿರ್ದಿಷ್ಟ ಕಾರಣಗಳನ್ನು ಗುರುತಿಸಲು ಸಾಧ್ಯವಾಗದಿದ್ದರೂ ಹಲವು ಕಾರಣಗಳು ಸೇರಿ ಕ್ಯಾನ್ಸರ್ ಸಂಭವಿಸುತ್ತವೆ. (ಮಲ್ಟಿಫ್ಯಾಕ್ಟೋರಿಯಲ್) ಜೊತೆಗೆ ಪರಿಸರದಲ್ಲಿನ ಪರಿಸ್ಥಿತಿಗಳು (ಎನ್ವಿರಾನ್ಮೆಂಟಲ್ ಫ್ಯಾಕ್ಟರ್) ಮುಖ್ಯ ಕಾರಣ. ವಿಕಿರಣ, ಕೆಲವು ವೈರಸ್ಸೋಂಕುಗಳು, ಜೀವಕೋಶಗಳ ಕಾರ್ಯಪ್ರವೃತ್ತಿಯನ್ನು ಬದಲಿಸಿ ಕ್ಯಾನ್ಸರ್ ಕಾರಕಗಳನ್ನಾಗಿ ಮಾಡುತ್ತದೆ. ಇದರೊಂದಿಗೆ ವಯಸ್ಸು, ಲಿಂಗ, ಪರಿಸರ, ವಂಶಾವಳಿ ಮುಂತಾದವು ಕೂಡ ಕ್ಯಾನ್ಸರ್ಕಾರಕವಾಗಿ ಪರಿಣಮಿಸಬಹುದು. ತಂಬಾಕಿನ ಸೇವನೆಯಿಂದ ಹಿಡಿದು ಧೂಮಪಾನ, ಮದ್ಯಪಾನ, ತಪ್ಪು ಆಹಾರಪದ್ಧತಿಗಳು, ಎ ಹಾಗೂ ಸಿ ವಿಟಮಿನ್ ಕೊರತೆ, ಆಹಾರದಲ್ಲಿ ಕೃತಕ ರಾಸಾಯನಿಕಗಳ ಹೆಚ್ಚುಹೆಚ್ಚು ಬಳಕೆ, ಬದಲಾದ ಜೀವನಶೈಲಿಯಿಂದ ಹೆಚ್ಚುತ್ತಿರುವ ಬೊಜ್ಜು, ಹಾಗೂ ಹೆಚ್ಚಾಗುತ್ತಿರುವ ಹಾರ್ಮೋನು ಅಸಮತೋಲನ, ಹೆಚ್ಚುತ್ತಿರುವ ರಾಸಾಯನಿಕ ಸೌಂದರ್ಯ ವರ್ಧಕಗಳ ಬಳಕೆ ಹಾಗೂ ಸೂರ್ಯನ ಅತಿಯಾದ ಅಲ್ಟ್ರಾವೈಲೆಟ್ಕಿರಣಗಳಿಗೆ ಹಾಗೂ ಇತರ ವಿಕಿರಣ ವಸ್ತುಗಳಿಗೆ ತೆರೆದುಕೊಳ್ಳುವುದು ಹೀಗೆ ಕ್ಯಾನ್ಸರ್ಗೆ ಹತ್ತುಹಲವು ಕಾರಣಗಳಿವೆ.

ಭಾರತ್ ಜೋಡೋ ನ್ಯಾಯ್ ಯಾತ್ರೆಗೆ ಅಖಿಲೇಶ್‌ಗೆ ಇಲ್ಲ ಆಹ್ವಾನ

ನವದೆಹಲಿ: ಇಂಡಿಯಾ ಮೈತ್ರಿಕೂಟದ ಭಾಗವಾಗಿರುವ ಸಮಾಜವಾದಿ ಪಕ್ಷದ ಮುಖ್ಯಸ್ಥ ಅಖಿಲೇಶ್ ಯಾದವ್ ತಮಗೆ ಭಾರತ್ ಜೋಡೋ ನ್ಯಾಯಯಾತ್ರೆಗೆ ಕಾಂಗ್ರೆಸ್ ಕಡೆಯಿಂದ ಆಹ್ವಾನ ಸಿಕ್ಕಿಲ್ಲ ಎಂದು ಹೇಳಿದ್ದಾರೆ. ಲೋಕಸಭೆ ಚುನಾವಣೆಗೆ ಉತ್ತರ ಪ್ರದೇಶದಲ್ಲಿ ಕಾಂಗ್ರೆಸ್ ಮತ್ತು ಸಮಾಜವಾದಿ ಪಕ್ಷ ಸೀಟು ಹಂಚಿಕೆ ಕುರಿತು ಮಾತುಕತೆ ನಡೆಸುತ್ತಿರುವಾಗಲೇ ಅವರು ಈ ಹೇಳಿಕೆ ನೀಡಿದ್ದಾರೆ. ರಾಹುಲ್ ಗಾಂಧಿ ನೇತೃತ್ವದಲ್ಲಿ ನಡೆಯುತ್ತಿರುವ ಯಾತ್ರೆ, ಯುಪಿ ಪ್ರವೇಶಿಸಿದಾಗ ನೀವೂ ಸೇರುತ್ತೀರಾ ಎಂಬ ಪ್ರಶ್ನೆಗೆ ಉತ್ತರಿಸಿದ ಅಖಿಲೇಶ್, ನಮಗೆ ಅನೇಕ ದೊಡ್ಡ ಕಾರ್ಯಕ್ರಮಗಳಿಗೆ ಆಹ್ವಾನ ಸಿಗುವುದಿಲ್ಲ. ಹೀಗಿರುವಾಗ ನಾವೇ ಆಹ್ವಾನ ಕೇಳುವುದು ಹೇಗೆ ಎಂದಿದ್ದಾರೆ. ಸಮಾಜವಾದಿ ಪಕ್ಷದ ನಾಯಕ ರಾಮ್ ಗೋಪಾಲ್ ಯಾದವ್ ಅವರು ಇಂದು 16 ಸ್ಥಾನಗಳನ್ನು ಘೋಷಿಸಿದ್ದಾರೆ. ಒಂದೆರಡು ದಿನಗಳಲ್ಲಿ ಹೆಚ್ಚಿನ ಸ್ಥಾನಗಳನ್ನು ಘೋಷಿಸಲಿದ್ದು, ಕಾಂಗ್ರೆಸ್ ಮತ್ತು ಸಮಾಜವಾದಿ ಪಕ್ಷವು ಅಂತಿಮ ಒಪ್ಪಂದಕ್ಕೆ ಬಂದಿವೆ ಎಂದು ಹೇಳಿದ್ದಾರೆ.

ಸೂಪರ್-ಲಾರ್ಜ್ ಕ್ರೂಸ್ ಕ್ಷಿಪಣಿ ಪರೀಕ್ಷಿಸಿದ ಉ.ಕೊರಿಯಾ

ದೆಹಲಿ: ಹೊಸ 'ಸೂಪರ್-ಲಾರ್ಜ್' ಹೊಸ ರೀತಿಯ ವಿಮಾನ ವಿರೋಧಿ ಕ್ಷಿಪಣಿಗಳನ್ನು ಹೊಂದಿರುವ ಕ್ರೂಸ್ ಕ್ಷಿಪಣಿಗಳನ್ನು ಪರೀಕ್ಷಿಸಲಾಗಿದೆ ಎಂದು ಉತ್ತರ ಕೊರಿಯಾ ಹೇಳಿದೆ, ಇದು ಪ್ರತಿಸ್ಪರ್ಧಿ ದಕ್ಷಿಣ ಕೊರಿಯಾವನ್ನು ಚಿಂತೆಗೀಡು ಮಾಡಿದೆ. ಉತ್ತರ ಕೊರಿಯಾ ತನ್ನ ಪಶ್ಚಿಮ ಕರಾವಳಿಯ ಜಲಪ್ರದೇಶದಲ್ಲಿ ಅನೇಕ ಕ್ರೂಸ್ ಕ್ಷಿಪಣಿಗಳನ್ನು ಉಡಾಯಿಸುತ್ತಿರುವುದನ್ನು ಪತ್ತೆ ಹಚ್ಚಿದೆ ಎಂದು ದಕ್ಷಿಣ ಕೊರಿಯಾದ ಮಿಲಿಟರಿ ಹೇಳಿದ ಒಂದು ದಿನದ ನಂತರ ಉತ್ತರ ಕೊರಿಯಾದ ರಾಜ್ಯ ಮಾಧ್ಯಮ ಶನಿವಾರ ಈ ವರದಿ ನೀಡಿದೆ. ಇದು 2024 ರಲ್ಲಿ ದೇಶದ ನಾಲ್ಕನೇ ಸುತ್ತಿನ ಶಸ್ತ್ರಾಸ್ತ್ರ ಉಡಾವಣೆಯಾಗಿದೆ. ಪರೀಕ್ಷೆಯ ಉತ್ತರ ಕೊರಿಯಾದ ಫೋಟೋಗಳಲ್ಲಿ ಕಡಿಮೆ ಹಾರುವ ಕ್ರೂಸ್ ಕ್ಷಿಪಣಿ ಕರಾವಳಿ ತೀರದಲ್ಲಿ ನಿರ್ಮಿಸಲಾದ ಗುರಿಯನ್ನು ಹೊಡೆಯುವುದನ್ನು ಮತ್ತು ನೆಲದಿಂದ ಉಡಾಯಿಸಿದ ನಂತರ ಮತ್ತೊಂದು ಪ್ರಕ್ಷೇಪಕ ಗಾಳಿಯಲ್ಲಿ ಹಾರುತ್ತಿರುವುದನ್ನು ತೋರಿಸಿದೆ.

ಸೀತೆ ಕೈಯಲ್ಲಿ ಸಿಗರೇಟ್!

ಮುಂಬೈ: ರಾಮಾಯಣದ ಕುರಿತ ನಾಟಕ ಪ್ರದರ್ಶನದ ವೇಳೆ ಹಿಂದೂ ಸಮುದಾಯದ ಧಾರ್ಮಿಕ ಭಾವನೆಗಳಿಗೆ ಧಕ್ಕೆ ತಂದ ಆರೋಪದ ಮೇಲೆ ಸಾವಿತ್ರಿಬಾಯಿ ಫುಲೆ ಪುಣೆ ವಿಶ್ವವಿದ್ಯಾಲಯದ ಪ್ರೊಫೆಸರ್ ಮತ್ತು ಐವರು ವಿದ್ಯಾರ್ಥಿಗಳನ್ನು ಬಂಧಿಸಿದ ಘಟನೆ ನಡೆದಿದೆ. ಸಾವಿತ್ರಿಬಾಯಿ ಫುಲೆ ಪುಣೆ ವಿಶ್ವವಿದ್ಯಾಲಯದಲ್ಲಿ ವಿದ್ಯಾರ್ಥಿಗಳಿಂದ ರಾಮಾಯಣದ ಕುರಿತ ನಾಟಕ ಪ್ರದರ್ಶನವಾಗಿತ್ತು. ಈ ವೇಳೆ ಸೀತೆಯ ಪಾತ್ರಧಾರಿಯು ಧೂಮಪಾನ ಮಾಡುವುದು ಸೇರಿ ಹಲವು ಆಕ್ಷೇಪಾರ್ಹ ದೃಶ್ಯಗಳು ಜೊತೆಗೆ ಪಾತ್ರಾಧಾರಿಗಳು ನಿಂದನೀಯ ಭಾಷೆಗಳನ್ನು ಬಳಸಿದ್ದಾರೆ. ಘಟನೆಗೆ ಸಂಬಂಧಿಸಿ ಅಖಿಲ ಭಾರತೀಯ ವಿದ್ಯಾರ್ಥಿ ಪರಿಷತ್ ಕಾರ್ಯಕರ್ತರು ಪ್ರತಿಭಟನೆ ನಡೆಸಿದ್ದಾರೆ. ಹಿಂದು ದೇವತೆಗಳಿಗೆ ನಾಟಕದ ಹೆಸರಿನಲ್ಲಿ ಅವಮಾನ ಮಾಡಲಾಗಿದೆ ಎಂದು ಆಕ್ರೋಶ ವ್ಯಕ್ತಪಡಿಸಿದ್ದಾರೆ. ಇದರಿಂದಾಗಿ ವಿವಿ ಆವರಣದಲ್ಲಿ ಕೆಲ ಕಾಲ ಉದ್ವಿಗ್ನ ವಾತಾವರಣ ನಿರ್ಮಾಣವಾಗಿತ್ತು. ಎಬಿವಿಪಿ ಪುಣೆ ನಗರ ಅಧ್ಯಕ್ಷ ಹರ್ಷವರ್ಧನ್ ಹರ್ಪುಡೆ ಅವರು ಚತುರ್ಶ್ರಿಂಗಿ ಪೊಲೀಸ್ ಠಾಣೆಯಲ್ಲಿ ಎಫ್‌ಐಆರ್ ದಾಖಲಿಸಿದ್ದರು. ಈ ಹಿನ್ನೆಲೆಯಲ್ಲಿ ವಿವಿಯ ಸೆಂಟರ್ ಫಾರ್ ಪರ್ಫಾಮಿಂಗ್ ಆರ್ಟ್ಸ್ ವಿಭಾಗದ ನಿರ್ದೇಶಕ ಡಾ. ಪ್ರವೀಣ್ ಭೋಲೆ, ನಾಟಕ ಪ್ರದರ್ಶಿಸಿದ ವಿದ್ಯಾರ್ಥಿಗಳು, ಬರಹಗಾರ ಸೇರಿ ಒಟ್ಟು ಐವರನ್ನು ಬಂಧಿಸಲಾಗಿದೆ.

ಬಿಜೆಪಿಯ ಹಿರಿಯ ನಾಯಕರಾದ ಅಡ್ವಾಣಿ ಪ್ರತಿಕ್ರಿಯೆ

ಆದರ್ಶ, ತತ್ವಗಳಿಗೆ ಸಂದ ಪ್ರಶಸ್ತಿ

ನವದೆಹಲಿ: ಭಾರತ ರತ್ನವು ನನ್ನ ಆದರ್ಶ ಮತ್ತು ತತ್ವಗಳಿಗಾಗಿ ಕೊಡಲಾಗ ಗೌರವ ಎಂದ ಎಲ್. ಕೆ.ಅಡ್ವಾಣಿ, ತಮ್ಮ ಪಕ್ಷದ ಕಾರ್ಯಕರ್ತರು ಮತ್ತು ಅವರ ಪತ್ನಿ ಕಮಲಾರಿಗೆ ಕೃತಜ್ಞತೆ ಸಲ್ಲಿಸಿದ್ದಾರೆ.

ಬಿಜೆಪಿಯ ಹಿರಿಯ ನಾಯಕರಾದ ಅಡ್ವಾಣಿಯವರಿಗೆ ಶನಿವಾರ ಭಾರತ ರತ್ನ ಪ್ರಶಸ್ತಿ ಘೋಷಿಸಲಾಯಿತು. ಇದನ್ನು ನಾನು ನಮ್ರತೆ ಮತ್ತು ಕೃತಜ್ಞತೆಯಿಂದ ಸ್ವೀಕರಿಸುತ್ತೇನೆ ಎಂದು ಅವರು ಹೇಳಿದರು. ತಾವು 14ನೇ ವಯಸ್ಸಿನಲ್ಲಿ ಆರ್.ಎಸ್.ಎಸ್ ಸೇರಿದಾಗಿನ ನೆನಪುಗಳನ್ನು ಹಂಚಿಕೊಂಡ ಅಡ್ವಾಣಿ, ಜೀವನದಲ್ಲಿ ನನಗೆ ನಿಯೋಜಿಸಲಾದ ಯಾವುದೇ ಕಾರ್ಯದಲ್ಲಿ ನನ್ನ ಪ್ರೀತಿಯ ದೇಶದ ಸಮರ್ಪಿತ ಮತ್ತು ನಿಸ್ವಾರ್ಥ ಸೇವೆಯಲ್ಲಿ ಮಾತ್ರ ಪ್ರತಿಫಲವನ್ನು ಬಯಸಿದೆ ಎಂದು ಹೇಳಿದ್ದಾರೆ.

ನನ್ನ ಜೀವನಕ್ಕೆ ಸ್ಫೂರ್ತಿ ನೀಡಿದ್ದು ಸಂಸ್ಕೃತದ ಮಂತ್ರ ಇದಮ್-ನ-ಮಮ. ಇದರರ್ಥ, ಈ ಜೀವನ ನನ್ನದಲ್ಲ, ನನ್ನ ಜೀವನ ರಾಷ್ಟ್ರಕ್ಕಾಗಿ ಎಂದು ಅವರು ಹೇಳಿದರು. ತಮ್ಮ ಧನ್ಯವಾದ ಪತ್ರದಲ್ಲಿ ಇಬ್ಬರು ಹಿರಿಯರಾದ ಪಂಡಿತ್ ದೀನದಯಾಳ್ ಉಪಾಧ್ಯಾಯ ಮತ್ತು ಅಟಲ್ ಬಿಹಾರಿ ವಾಜಪೇಯಿ ಅವರನ್ನು ನೆನಪಿಸಿಕೊಂಡ ಅಡ್ವಾಣಿ, ಅವರೊಂದಿಗೆ ನಿಕಟವಾಗಿ ಕೆಲಸ ಮಾಡುವ ಗೌರವವನ್ನು ಪಡೆದ ಇಬ್ಬರು ವ್ಯಕ್ತಿಗಳನ್ನು ಇಂದು ನಾನು ಕೃತಜ್ಞತೆಯಿಂದ ಸ್ಮರಿಸುತ್ತೇನೆ ಎಂದು ಹೇಳಿದರು.

ಜಾಗೃತಿ ಹೆಸರಲ್ಲಿ ಆತಂಕ ಸೃಷ್ಟಿಸಿದ ಪೂನಂ ವಿರುದ್ಧ ಬಾಯ್ಕಾಟ್

ಗರ್ಭಕಂಠ ಕ್ಯಾನ್ಸರ್ ನಿಂದ ಪೂನಂ ಪಾಂಡೆ ಸಾವನ್ನಪ್ಪಿರುವ ಸುದ್ದಿ ಸಂಚಲನ ಮೂಡಿಸುತ್ತಿದ್ದಂತೆ ಇದ್ದಕ್ಕಿದ್ದಂತೆ ಪ್ರತ್ಯಕ್ಷವಾದ ಆಕೆ, ತಾನು ಸತ್ತಿಲ್ಲವೆಂದು ಸ್ಪಷ್ಟನೆ ನೀಡಿದ್ದು, ಜಾಗೃತಿ ಮೂಡಿಸಲು ಮಾಡಿರುವ ಗಿಮಿಕ್ ಎಂದು ಹೇಳಿದ್ದಾರೆ. ಅವರ ಈ ನಡೆ ಕುರಿತು ಸಾರ್ವಜನಿಕರಲ್ಲಿ ಆಕ್ರೋಶ ವ್ಯಕ್ತವಾಗಿದ್ದು, ಜಾಗೃತಿಯ ಹೆಸರಲ್ಲಿ ಕ್ಯಾನ್ಸರ್ ನಿಂದ ಬಳಲುತ್ತಿರುವವರಲ್ಲಿ ಭಯ ಸೃಷ್ಟಿದ ಕಾರಣ 'ಬಾಯ್ಕಾಟ್ ಪೂನಂ ಪಾಂಡೆ' ಎಂಬ ಟ್ರೆಂಡ್ ಶುರು ಮಾಡಿದ್ದಾರೆ.

ತಾನು ಸತ್ತಿಲ್ಲವೆಂದು ಸ್ಪಷ್ಟಪಡಿಸಿ, ಗರ್ಭಕಂಟ ಕ್ಯಾನ್ಸರ್ ಕುರಿತು ಜಾಗೃತಿ ಮೂಡಿಸಲು ಸಾವಿನ ಸುದ್ದಿ ಹಬ್ಬಿಸಿರುವುದಾಗಿ ಇನ್ಸ್ಟಾ ಪೇಜ್ನಲ್ಲಿ ವೀಡಿಯೋ ಅಪ್ಲೋಡ್ ಮಾಡಿದ್ದಾರೆ. ಜೊತೆಗೆ ಜನರಿಗೆ ನೋವಾಗಿದ್ದರೆ ಕ್ಷಮಿಸಬೇಕೆಂದು ಕೇಳಿಕೊಂಡಿದ್ದಾರೆ. ಅವರ ಈ ನಡೆಗೆ ಭಾರೀ ಆಕ್ರೋಶ ವ್ಯಕ್ತವಾಗಿದ್ದು, ಪೂನಂ ವಿರುದ್ಧ ಕಾನೂನು ಕ್ರಮಕ್ಕೆ ಅನೇಕರು ಆಗ್ರಹ ಮಾಡಿದ್ದಾರೆ.

ಪಂಜಾಬ್ ರಾಜ್ಯಪಾಲ ಸ್ಥಾನಕ್ಕೆ ಬನ್ವಾರಿಲಾಲ್ ಪುರೋಹಿತ್ ರಾಜೀನಾಮೆ

ಚಂಡೀಗಢ: ವೈಯಕ್ತಿಕ ಕಾರಣ ನೀಡಿ ಪಂಜಾಬ್ ರಾಜ್ಯಪಾಲ ಬನ್ವಾರಿಲಾಲ್ ಪುರೋಹಿತ್ ಶನಿವಾರ ತಮ್ಮ ಸ್ಥಾನಕ್ಕೆ ರಾಜೀನಾಮೆ ನೀಡಿದ್ದಾರೆ.

ಪುರೋಹಿತ್ ಅವರು ಭಾರತದ ರಾಷ್ಟ್ರಪತಿಗಳಿಗೆ ಬರೆದ ಪತ್ರದಲ್ಲಿ, ವೈಯಕ್ತಿಕ ಮತ್ತು ಇತರ ಕೆಲವು ಬದ್ಧತೆಗಳ ಕಾರಣ ನಾನು ಪಂಜಾಬ್‌ನ ಗವರ್ನರ್ ಮತ್ತು ಆಡಳಿತಾಧಿಕಾರಿ, ಕೇಂದ್ರಾಡಳಿತ ಪ್ರದೇಶ, ಚಂಡೀಗಢದ ಹುದ್ದೆಗೆ ನನ್ನ ರಾಜೀನಾಮೆಯನ್ನು ನೀಡುತ್ತೇನೆ. ದಯವಿಟ್ಟು ಅದನ್ನು ಬಾಧ್ಯತೆಯ ಮೇಲೆ ಸ್ವೀಕರಿಸಿ ಎಂದು ಮನವಿ ಮಾಡಿದ್ದಾರೆ. ಕೆಲವು ತಿಂಗಳುಗಳಿಂದ ರಾಜ್ಯಪಾಲರು ಮತ್ತು ರಾಜ್ಯದ ಸಿಎಂ ಭಗವಂತ್ ಮಾನ್ ನಡುವೆ ವಿವಿಧ ವಿಷಯಗಳ ಕುರಿತು ಮಾತಿನ ಸಮರ ನಡೆಯುತ್ತಿತ್ತು. ಕಳೆದ ವರ್ಷ ಆಗಸ್ಟ್‌ನಲ್ಲಿ ಬನ್ವಾರಿಲಾಲ್ ಪುರೋಹಿತ್ ಅವರು ಸಿಎಂಗೆ ಕಟುವಾದ ಪದ ಬಳಸಿ ಪತ್ರ ಬರೆದಿದ್ದರು. ರಾಜ್ಯದಲ್ಲಿ ರಾಷ್ಟ್ರಪತಿ ಆಳ್ವಿಕೆಗೆ ಶಿಫಾರಸು ಮಾಡಬಹುದು. ತಮ್ಮ ಪತ್ರಗಳಿಗೆ ಉತ್ತರಿಸದಿದ್ದರೆ ಕ್ರಿಮಿನಲ್ ಮೊಕದ್ದಮೆ ದಾಖಲಿಸಬಹುದು ಎಂದು ಎಚ್ಚರಿಸಿದ್ದರು. ರಾಜ್ಯಪಾಲದ ಪತ್ರಕ್ಕೆ ಪ್ರತ್ಯುತ್ತರವಾಗಿ ಪಂಜಾಬ್ ಸಿಎಂ ಭಗವಂತ್ ಮಾನ್, ರಾಜ್ಯಪಾಲರು ರಾಜ್ಯದ ಶಾಂತಿ ಪ್ರಿಯ ಜನರಿಗೆ ಬೆದರಿಕೆ ಹಾಕಿದ್ದಾರೆ. ಕಾನೂನು ಮತ್ತು ಸುವ್ಯವಸ್ಥೆ ಸಂಪೂರ್ಣ ನಿಯಂತ್ರಣದಲ್ಲಿದೆ ಎಂದು ಹೇಳಿದ್ದರು. ಅಕ್ಟೋಬರ್‌ನಲ್ಲಿ ಬನ್ವಾರಿಲಾಲ್ ಪುರೋಹಿತ್ ಅವರು ಪಂಜಾಬ್ ಮುಖ್ಯಮಂತ್ರಿ ಭಗವಂತ್ ಮಾನ್ ಅವರಿಗೆ ತರ್ನ್ ತರಣ್ 'ಅಕ್ರಮ' ಗಣಿಗಾರಿಕೆ ಘಟನೆಯ ಬಗ್ಗೆ ಪತ್ರ ಬರೆದಿದ್ದರು. ಈ ಸಂಬಂಧ ವಿವರವಾದ ವರದಿ ಕೇಳಿದ್ದರು. ಪತ್ರದಲ್ಲಿ ಶಾಸಕರೊಬ್ಬರ ಭ್ರಷ್ಟಾಚಾರ, ಅಕ್ರಮ ಗಣಿಗಾರಿಕೆಯಲ್ಲಿ ಶಾಸಕರ ನಿಕಟವರ್ತಿ ಶಾಮೀಲು, ಪೊಲೀಸ್ ಅಧಿಕಾರಿಗಳ ಅಮಾನತು ಬಗ್ಗೆಯೂ ಅವರು ಆರೋಪಿಸಿದ್ದಾರೆ.

ಭಾರತ್ ಬ್ರ್ಯಾಂಡ್ ಅಕ್ಕಿ ಮಾರಾಟ: ಕೇಂದ್ರ ಸರ್ಕಾರ

ನವದೆಹಲಿ: ಮುಂದಿನ ವಾರದಿಂದಲೇ ಭಾರತ್ ಬ್ರ್ಯಾಂಡ್ ಅಕ್ಕಿ ಮಾರಾಟ ಆರಂಭಿಸುವುದಾಗಿ ಕೇಂದ್ರ ಸರ್ಕಾರ ತಿಳಿಸಿದೆ. ನೇರವಾಗಿ ಜನಸಾಮಾನ್ಯರಿಗೆ ಪ್ರತಿ ಕೆಜಿಗೆ 29 ರೂ.ನಂತೆ ಅಕ್ಕಿ ಮಾರಾಟ ಮಾಡಲು ನಿರ್ಧರಿಸಿದೆ. ಸಗಟು ಖರೀದಿದಾರರು ತಮ್ಮ ಬಳಿ ಹೊಂದಿರುವ ಅಕ್ಕಿ ಸಂಗ್ರಹದ ಪ್ರಮಾಣವನ್ನೂ ಬಹಿರಂಗಪಡಿಸಬೇಕು ಎಂದು ಕೇಂದ್ರ ಸರ್ಕಾರ ಸೂಚಿಸಿದೆ. ಈಗಾಗಲೇ ಭಾರತ್ ಬ್ರ್ಯಾಂಡ್ ಗೋದಿ ಹಿಟ್ಟು ಮತ್ತು ಕಡಲೆ ಬೇಳೆ ಮಾರಾಟವಾಗುತ್ತಿದೆ. ಗೋದಿ ಹಿಟ್ಟು ಪ್ರತಿ ಕೆ.ಜಿಗೆ 27.50 ರೂ. ಕಡಲೆ ಬೇಳೆ ಪ್ರತಿ ಕೆ.ಜಿಗೆ 60 ರೂ.ಗಳಿಗೆ ಮಾರಾಟವಾಗುತ್ತಿದೆ. ಇದರೊಂದಿಗೆ ಅಕ್ಕಿಯೂ ಮಾರಾಟವಾಗಲಿದೆ. ಪ್ರತಿ ಕೆಜಿ ಅಕ್ಕಿಗೆ 29 ರೂ. ನಿಗದಿಪಡಿಸಲಾಗಿದೆ. 5 ಕೆಜಿ ಮತ್ತು 10 ಕೆಜಿ ಪ್ಯಾಕೆಟ್ಗಳಲ್ಲಿ ದೊರೆಯಲಿದೆ ಎಂದು ಮಾಹಿತಿ ನೀಡಿದ್ದಾರೆ. ಈ ಬಗ್ಗೆ ಕೇಂದ್ರ ಆಹಾರ ಇಲಾಖೆಯ ಕಾರ್ಯದರ್ಶಿ ಸಂಜೀವ್ ಚೋಪ್ರಾ ಮಾತನಾಡಿದ್ದು, ಕಳೆದ ಒಂದು ವರ್ಷದಲ್ಲಿ ಚಿಲ್ಲರೆ ಮತ್ತು ಸಗಟು ಮಾರುಕಟ್ಟೆಯಲ್ಲಿ ಅಕ್ಕಿ ಬೆಲೆ ಶೇ.15ರಷ್ಟು ಹೆಚ್ಚಳವಾಗಿದೆ. ವಿವಿಧ ಮಾದರಿಯ ಅಕ್ಕಿ ರಫ್ತಿನ ಮೇಲೆ ನಿಯಂತ್ರಣ ಹೇರಿದ್ದರೂ ದರ ನಿಯಂತ್ರಣಕ್ಕೆ ಬಂದಿಲ್ಲ. ಹೀಗಾಗಿ ಮುಂದಿನ ವಾರದಿಂದ ಜಾರಿಗೆ ಬರುವಂತೆ ಕೇಂದ್ರ ಸರ್ಕಾರವೇ ಮುಕ್ತ ಮಾರುಕಟ್ಟೆಯಲ್ಲಿ ಕೆ.ಜಿ.ಗೆ 29 ರೂ. ನಂತೆ ಅಕ್ಕಿ ಮಾರಾಟ ಮಾಡಲು ನಿರ್ಧರಿಸಿದೆ ಎಂದು ತಿಳಿಸಿದ್ದಾರೆ.

ದುರ್ವರ್ತನೆ ಆರೋಪ: ಪ್ಯಾರಾ-ಅಥ್ಲೀಟ್‌ಗೆ ಕ್ಷಮೆಯಾಚಿಸಿದ 'ಇಂಡಿಗೋ'

ನವದೆಹಲಿ: ಪ್ಯಾರಾ ಅಥ್ಲೀಟ್ ಸುವರ್ಣ ರಾಜ್ ವಿಮಾನಯಾನದ ಸಮಯದಲ್ಲಿ ಏರ್ಲೈನ್ ಸಿಬ್ಬಂದಿಗಳು 'ದುರ್ವರ್ತನೆ' ತೋರಿದ್ದಾರೆ ಎಂದು ಆರೋಪಿಸಿದ ನಂತರ ಇಂಡಿಗೋ ಏರ್ಲೈನ್ಸ್ ಶನಿವಾರ ಕ್ಷಮೆಯಾಚಿಸಿದೆ. ವಿಮಾನಯಾನ ಸಂಸ್ಥೆಯು ಒಳಗೊಳ್ಳುವಿಕೆಗೆ ತಮ್ಮ ಬದ್ಧತೆಯನ್ನು ಪುನರುಚ್ಚರಿಸಿದೆ ಮತ್ತು ವಿಷಯವನ್ನು ತ್ವರಿತವಾಗಿ ಮತ್ತು ಪಾರದರ್ಶಕವಾಗಿ ಪರಿಹರಿಸಲು ಪ್ರತಿಜ್ಞೆ ಮಾಡಿದೆ. ನಾವು ಅಂತರ್ಗತ ವಿಮಾನಯಾನ ಸಂಸ್ಥೆಯಾಗಲು ನಮ್ಮ ಬದ್ಧತೆಯನ್ನು ಪುನರುಚ್ಚರಿಸುತ್ತೇವೆ ಮತ್ತು ಈ ವಿಷಯವನ್ನು ತ್ವರಿತವಾಗಿ ಪರಿಹರಿಸಲು ಸಮರ್ಪಿತರಾಗಿದ್ದೇವೆ. ನಾವು ಸುವರ್ಣ ರಾಜ್ ಅವರೊಂದಿಗೆ ಸಂಪರ್ಕದಲ್ಲಿದ್ದೇವೆ ಮತ್ತು ಈ ವಿಷಯದ ಬಗ್ಗೆ ಸಂಪೂರ್ಣ ತನಿಖೆ ನಡೆಸುತ್ತಿದ್ದೇವೆ ಎಂದು ಏರ್ಲೈನ್ಸ್ ಹೇಳಿಕೆಯಲ್ಲಿ ತಿಳಿಸಿದೆ. ಗ್ರಾಹಕರ ಅನುಭವದ ಉನ್ನತ ಗುಣಮಟ್ಟವನ್ನು ಎತ್ತಿಹಿಡಿಯಲು ನಾವು ಸಮರ್ಪಿತರಾಗಿದ್ದೇವೆ ಮತ್ತು ಸುವರ್ಣ ರಾಜ್ಗೆ ಉಂಟಾದ ಅನಾನುಕೂಲತೆಗಾಗಿ ಕ್ಷಮೆಯಾಚಿಸುತ್ತೇವೆ ಎಂದು ಅದು ಸೇರಿಸಿದೆ. ಜಾಗತಿಕ ಕಾರ್ಯಕ್ರಮಗಳಲ್ಲಿ ದೇಶವನ್ನು ಪ್ರತಿನಿಧಿಸಿರುವ ಸುವರ್ಣಾ, ಹೊಸದಿಲ್ಲಿಯಿಂದ ಚೆನ್ನೈಗೆ ವಿಮಾನದಲ್ಲಿ ಪ್ರಯಾಣಿಸುವಾಗ ಇಂಡಿಗೋ ಸಿಬ್ಬಂದಿ ತನ್ನನ್ನು ಕೆಟ್ಟದಾಗಿ ನಡೆಸಿಕೊಂಡರು ಎಂದು ಆರೋಪಿಸಿದ್ದಾರೆ.

ಅಮೆರಿಕದ ದಾಳಿಯನ್ನು ಖಂಡಿಸಿದ ಇರಾಕ್

ದೆಹಲಿ: ಇರಾಕ್ ಮತ್ತು ಸಿರಿಯಾ ಎರಡರಲ್ಲೂ ಮಿಲಿಟರಿ ನೆಲೆಗಳನ್ನು ಗುರಿಯಾಗಿಸಿಕೊಂಡು ಯುಎಸ್ ವೈಮಾನಿಕ ದಾಳಿಯ ನಂತರ, ಇರಾಕ್ ಸಶಸ್ತ್ರ ಪಡೆಗಳ ಕಮಾಂಡರ್ -ಇನ್-ಚೀಫ್ ವಕ್ತಾರರು ಇರಾಕ್ 'ಈ ಪ್ರದೇಶದಲ್ಲಿ ಸ್ಥಿರತೆಯನ್ನು ಖಚಿತಪಡಿಸಿಕೊಳ್ಳಲು ಪ್ರಯತ್ನಿಸುತ್ತಿರುವ ಸಮಯದಲ್ಲಿ ಈ ದಾಳಿಗಳು ನಡೆದಿವೆ' ಎಂದು ಸ್ಥಳೀಯ ಸಂಸ್ಥೆ ಇರಾಕಿ ಸುದ್ದಿ ಸಂಸ್ಥೆ (ಐಎನ್‌ಎ) ಉಲ್ಲೇಖಿಸಿ ಅಲ್ ಜಜೀರಾ ವರದಿ ಮಾಡಿದೆ. ಈ ದಾಳಿಗಳು ಇರಾಕ್ ಸಾರ್ವಭೌಮತ್ವದ ಉಲ್ಲಂಘನೆಯಾಗಿದೆ, ಇರಾಕ್ ಸರ್ಕಾರದ ಪ್ರಯತ್ನಗಳನ್ನು ದುರ್ಬಲಗೊಳಿಸುತ್ತದೆ ಮತ್ತು ಇರಾಕ್ ಮತ್ತು ಪ್ರದೇಶವನ್ನು ಅನಪೇಕ್ಷಿತ ಪರಿಣಾಮಗಳಿಗೆ ಎಳೆಯುವ ಬೆದರಿಕೆಯಾಗಿದೆ, ಇದರ ಪರಿಣಾಮಗಳು ಇರಾಕ್ ಮತ್ತು ಪ್ರದೇಶದ ಭದ್ರತೆ ಮತ್ತು ಸ್ಥಿರತೆಗೆ ಭೀಕರವಾಗಿರುತ್ತದೆ'' ಎಂದು ಐಎನ್‌ಎ ವಕ್ತಾರರು ಹೇಳಿದ್ದಾರೆ. ಏತನ್ಮಧ್ಯೆ, ಸಿರಿಯಾದ ಮರುಭೂಮಿ ಪ್ರದೇಶಗಳು ಮತ್ತು ಸಿರಿಯನ್-ಇರಾಕ್ ಗಡಿಯ ಸುತ್ತಮುತ್ತಲಿನ ಪ್ರದೇಶಗಳನ್ನು ಗುರಿಯಾಗಿಸಿಕೊಂಡು ನಡೆದ ದಾಳಿಗಳಿಗೆ ''ಯುಎಸ್ ಆಕ್ರಮಣ'' ಕಾರಣ ಎಂದು ಸಿರಿಯನ್ ರಾಜ್ಯ ಮಾಧ್ಯಮಗಳು ಆರೋಪಿಸಿವೆ, ಇದರ ಪರಿಣಾಮವಾಗಿ ಹಲವಾರು ಸಾವುನೋವುಗಳು ಸಂಭವಿಸಿವೆ ಎಂದು ಅಲ್ ಜಜೀರಾ ವರದಿ ಮಾಡಿದೆ.

ಬೈಡನ್, ಟ್ರಂಪ್ ಮುಂಗೋಪಿಗಳು: ನಿಕ್ಕಿಹ್ಯಾಲೆ

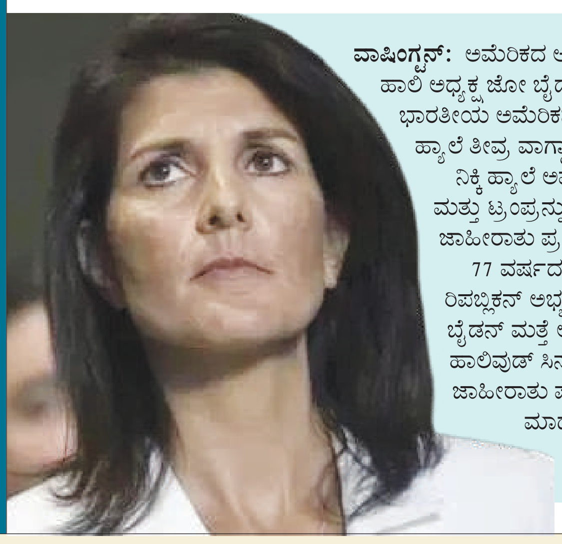

ವಾಷಿಂಗ್ಟನ್: ಅಮೆರಿಕದ ಅಧ್ಯಕ್ಷೀಯ ಚುನಾವಣೆಯಲ್ಲಿ ತನ್ನ ಪ್ರಮುಖ ವಿರೋಧಿಗಳಾದ ಹಾಲಿ ಅಧ್ಯಕ್ಷ ಜೋ ಬೈಡನ್ ಹಾಗೂ ಮಾಜಿ ಅಧ್ಯಕ್ಷ ಡೊನಾಲ್ಡ್ ಟ್ರಂಪ್ ವಿರುದ್ಧ ಭಾರತೀಯ ಅಮೆರಿಕನ್, ರಿಪಬ್ಲಿಕನ್ ಅಧ್ಯಕ್ಷೀಯ ಅಭ್ಯರ್ಥಿಯ ರೇಸ್ನಲ್ಲಿರುವ ನಿಕ್ಕಿ ಹ್ಯಾಲೆ ತೀವ್ರ ವಾಗ್ದಾಳಿ ನಡೆಸಿದ್ದಾರೆ.

ನಿಕ್ಕಿ ಹ್ಯಾಲೆ ಅವರ ಚುನಾವಣಾ ಪ್ರಚಾರ ಅಭಿಯಾನದ ಅಂಗವಾಗಿ ಬೈಡನ್ ಮತ್ತು ಟ್ರಂಪ್ರನ್ನು ಮುಂಗೋಪಿ ಮುದುಕರು ಎಂದು ಲೇವಡಿ ಮಾಡುವ ಸರಣಿ ಜಾಹೀರಾತು ಪ್ರಕಟಿಸಲಾಗಿದೆ.

77 ವರ್ಷದ ಡೊನಾಲ್ಡ್ ಟ್ರಂಪ್ ಹಾಗೂ 52 ವರ್ಷದ ನಿಕ್ಕಿ ಹ್ಯಾಲೆ ನಡುವೆ ರಿಪಬ್ಲಿಕನ್ ಅಭ್ಯರ್ಥಿಯಾಗಲು ಸ್ಪರ್ಧೆ ನಡೆಯುತ್ತಿದೆ. 81 ವರ್ಷದ ಜೋ ಬೈಡನ್ ಮತ್ತೆ ಅಧ್ಯಕ್ಷರಾಗಿ ಪುನರಾಯ್ಕೆ ಬಯಸಿದ್ದಾರೆ. 1993ರ ಜನಪ್ರಿಯ ಹಾಲಿವುಡ್ ಸಿನೆಮ 'ಗ್ರಂಪಿ ಓಲ್ಡ್ ಮೆನ್'(ಮುಂಗೋಪದ ಮುದುಕರು)ನ ಜಾಹೀರಾತು ಪೋಸ್ಟರಿನ ಪರಿಷ್ಕೃತ ಆವೃತ್ತಿಯನ್ನು ತನ್ನ ಸಾಮಾಜಿಕ ಮಾಧ್ಯಮದಲ್ಲಿ ಹಂಚಿಕೊಂಡಿರುವ ಹ್ಯಾಲೆ, ಅದರಲ್ಲಿ ಬೈಡನ್ ಮತ್ತು ಟ್ರಂಪ್ ಫೋಟೋವನ್ನು ಬಳಸಿದ್ದಾರೆ.

ಕೊಕೇನ್ ರಫ್ತು: ಭಾರತ ಮೂಲದ ಲಂಡನ್ ದಂಪತಿಗಳಿಗೆ ಶಿಕ್ಷೆ!

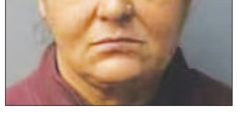

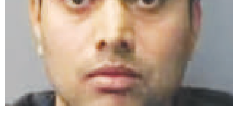

ಲಂಡನ್: ಆಸ್ಟ್ರೇಲಿಯಾಕ್ಕೆ 600 ಕೋಟಿ ರೂ. ಮೌಲ್ಯದ ಕೊಕೇನ್ ರಫ್ತು ಮಾಡಿದ ಆರೋಪದಲ್ಲಿ ಭಾರತೀಯ ಮೂಲದ ದಂಪತಿಗೆ ಯುಕೆನಲ್ಲಿ ಶಿಕ್ಷೆ ವಿಧಿಸಲಾಗಿದೆ.

ಅರ್ತಿ ಧೀರ್ (59) ಮತ್ತು ಕವಲ್ಜಿತ್ಸಿನ್ಹ್ ರೈಜಾಡಾ (35) ಶಿಕ್ಷೆಗೆ ಒಳಗಾದ ದಂಪತಿ. ಭಾರತ ಮೂಲದ ಈ ದಂಪತಿ 512 ಕಿಲೋ ಕೊಕೇನ್ ಅನ್ನು ಮೇ 2021 ರಲ್ಲಿ ಯುಕೆಯಿಂದ ಆಸ್ಟ್ರೇಲಿಯಾಕ್ಕೆ ವಾಣಿಜ್ಯ ವಿಮಾನದ ಮೂಲಕ ಕಳ್ಳಸಾಗಣಿಕೆ ಮಾಡಿದ ಪ್ರಕರಣದಲ್ಲಿ ಈಗ ಶಿಕ್ಷೆ ವಿಧಿಸಲಾಗಿದೆ.

ಸೌತ್ವಾಕ್ ಕ್ರೌನ್ ಕೋರ್ಟ್ನಲ್ಲಿ ಪ್ರಕರಣ ಸಂಬಂಧ ವಿಚಾರಣೆ ನಡೆಯಿತು. ಈಲಿಂಗ್ನಲ್ಲಿನ ಹ್ಯಾನ್ವೆಲ್ನಿಂದ ಬಂದ ದಂಪತಿಯ 12 ರಫ್ತು ಮತ್ತು ಅಕ್ರಮ ಹಣ ವರ್ಗಾವಣೆಯ 18 ಪ್ರಕರಣದ ಕೇಸ್ ಅದೇ ನ್ಯಾಯಾಲಯದಲ್ಲಿ ಮಂಗಳವಾರ (ಫೆ.6) ರಂದು ನಡೆಯಲಿದೆ.

ವಿಶ್ವದ ನಾಲ್ಕನೇ ಶ್ರೀಮಂತ ವ್ಯಕ್ತಿ ಮಾರ್ಕ್ ಜುಕರ್ಬರ್ಗ್

ನ್ಯೂಯಾರ್ಕ್: ಫೇಸ್ಬುಕ್ ಸಹ-ಸಂಸ್ಥಾಪಕ ಮತ್ತು ಮೆಟಾ ಸಿಇಒ ಮಾರ್ಕ್ ಜುಕರ್ಬರ್ಗ್ ವಿಶ್ವದ ಬಿಲಿಯನೇರ್ಗಳ ಪಟ್ಟಿಯಲ್ಲಿ ನಾಲ್ಕನೇ ಸ್ಥಾನವನ್ನು ಮರಳಿ ಗಳಿಸಿದ್ದಾರೆ. ಮಾರ್ಕ್ ಜುಕರ್ಬರ್ಗ್ ಅವರ ನಿವ್ವಳ ಮೌಲ್ಯವು ಶುಕ್ರವಾರ ಒಂದು ದಿನದಲ್ಲಿ 28.1 ಶತಕೋಟಿ (2.33 ಲಕ್ಷ ಕೋಟಿ) ಡಾಲರ್ ನಷ್ಟು ಏರಿಕೆಯಾಗಿದೆ. ಅವರು 170.5 ಶತಕೋಟಿ ಡಾಲರ್ ಸಂಪತ್ತನ್ನು ಹೊಂದಿರುವ ಅತ್ಯಂತ ಶ್ರೀಮಂತ ವ್ಯಕ್ತಿಯಾಗಿದ್ದಾರೆ. ಅವರು ಈಗ ವಿಶ್ವದ ನಾಲ್ಕನೇ ಶ್ರೀಮಂತ ವ್ಯಕ್ತಿಯಾಗಿದ್ದಾರೆ ಕಂಪನಿಯ ತ್ರೈಮಾಸಿಕ ಫಲಿತಾಂಶಗಳನ್ನು ಬಿಡುಗಡೆ ಮಾಡಿದ ಬಳಿಕ ಮೆಟಾ ಷೇರುಗಳು ಶೇ. 20ರಷ್ಟು ಹೆಚ್ಚಾಗಿದೆ. ಇದರಿಂದ ಅವರ ಸಂಪತ್ತು ಗಮನಾರ್ಹ ಏರಿಕೆ ಕಂಡಿದ್ದು, ನಿವ್ವಳ ಮೌಲ್ಯವು ಶುಕ್ರವಾರ 169 ಶತಕೋಟಿ ಡಾಲರ್ ದಾಟಿತು. ಇದರಿಂದ ಬ್ಲೂಮ್ಬರ್ಗ್ ಬಿಲಿಯನೇರ್ಸ್ ಇಂಡೆಕ್ಸ್ನಲ್ಲಿ ಬಿಲ್ ಗೇಟ್ಸ್ ಅವರನ್ನು ಕೆಳಗೆ ಇಳಿಸಿ ಮಾರ್ಕ್ ಜುಕರ್ಬರ್ಗ್ ನಾಲ್ಕನೇ ಸ್ಥಾನಕ್ಕೆ ಏರಿದರು. ಹಣದುಬ್ಬರ ಮತ್ತು ಬಡ್ಡಿದರ ಹೆಚ್ಚಳದಿಂದಾಗಿ ಟೆಕ್ ಷೇರುಗಳು ಕುಸಿತವಾಗಿ ಜುಕರ್ಬರ್ಗ್ ಅವರ ಸಂಪತ್ತು 2022 ರ ಕೊನೆಯಲ್ಲಿ 35 ಶತಕೋಟಿ ಡಾಲರ್ ಗಿಂತ ಕಡಿಮೆಯಾಗಿತ್ತು. ಮಾರ್ಕ್ ಜುಕರ್ಬರ್ಗ್ ಅವರು ಮೆಟಾ ಷೇರು ಒಂದೇ ದಿನದಲ್ಲಿ ಹೆಚ್ಚಿನ ಏರಿಕೆಯನ್ನು ಕಂಡಿದೆ. ಫೇಸ್ಬುಕ್ ಸಹ-ಸಂಸ್ಥಾಪಕರು ಸಾಮಾಜಿಕ ಮಾಧ್ಯಮದಲ್ಲಿ ಹೂಡಿಕೆದಾರರಿಂದ ಬರುವ ಲಾಭಾಂಶದಿಂದ ವರ್ಷಕ್ಕೆ ಸುಮಾರು 700 ಮಿಲಿಯನ್ ಡಾಲರ್ ಪಾವತಿ ಸ್ವೀಕರಿಸುತ್ತಾರೆ.

ಅಮೆರಿಕದ ನಿರ್ಬಂಧಕ್ಕೆ ನೆತನ್ಯಾಹು ಖಂಡನೆ

ಟೆಲ್‌ಅವೀವ್: ಪಶ್ಚಿಮದಂಡೆಯಲ್ಲಿ ವಸಾಹತುಗಾರರ ಹಿಂಸಾಚಾರದಲ್ಲಿ ಭಾಗಿಯಾಗಿದ್ದಾರೆಂದು ಆರೋಪಿಸಿ ಇಸ್ರೇಲ್‌ನ 4 ಪ್ರಜೆಗಳಿಗೆ ನಿರ್ಬಂಧ ವಿಧಿಸಿರುವ ಅಮೆರಿಕದ ಅಧ್ಯಕ್ಷ ಜೋ ಬೈಡನ್ ಅವರ ಕ್ರಮವನ್ನು ಖಂಡಿಸುವುದಾಗಿ ಇಸ್ರೇಲ್ ಪ್ರಧಾನಿ ಬೆಂಜಮಿನ್ ನೆತನ್ಯಾಹು ಹೇಳಿದ್ದಾರೆ.

ಇಂತಹ ಘಟನೆಗಳ ವಿರುದ್ಧ ಇಸ್ರೇಲ್ ಕ್ರಮ ಕೈಗೊಳ್ಳಲು ಬದ್ಧವಾಗಿರುವುದರಿಂದ ಅಮೆರಿಕದ ಅಸಾಧಾರಣ ಕ್ರಮಗಳು ಅನಗತ್ಯ ಎಂದವರು ಪ್ರತಿಪಾದಿಸಿದ್ದಾರೆ. ಪಶ್ಚಿಮದಂಡೆಯ ಜುಡಿಯಾ ಮತ್ತು ಸುಮಾರಿಯಾದ ಜನತೆ ಕಾನೂನನ್ನು ಗೌರವಿಸುವವರು ಹಾಗೂ ಅವರಲ್ಲಿ ಹೆಚ್ಚಿನವರು ಇಸ್ರೇಲ್ನ ರಕ್ಷಣೆಗಾಗಿ ಹೋರಾಡುವವರು, ಇಸ್ರೇಲ್ನ ಹಿತಾಸಕ್ತಿ, ಭದ್ರತೆಗೆ ಭಂಗ ತರುವ ಸಂಚುಕೋರರ ವಿರುದ್ಧ ಹೋರಾಡುವವರು. ವಿಶ್ವದ ಎಲ್ಲಿಯೇ ಆದರೂ, ಕಾನೂನು ಉಲ್ಲಂಘಿಸುವವ ಇಸ್ರೇಲಿ ಪ್ರಜೆಗಳನ್ನು ಇಸ್ರೇಲ್ ಆಡಳಿತ ಶಿಕ್ಷಿಸುತ್ತದೆ. ಆದ್ದರಿಂದ ಅಮೆರಿಕದ ಅಸಾಧಾರಣ ಕ್ರಮಕ್ಕೆ ಅರ್ಥವಿಲ್ಲ' ಎಂದು ನೆತನ್ಯಾಹು ಕಚೇರಿಯ ಹೇಳಿಕೆ ತಿಳಿಸಿದೆ. ಪಶ್ಚಿಮದಂಡೆಯಲ್ಲಿ ಫೆಲೆಸ್ತೀನೀಯರನ್ನು ಗುರಿಯಾಗಿಸಿ ಹಿಂಸೆ ನಡೆಸುವ ಇಸ್ರೇಲಿಗಳನ್ನು ಶಿಕ್ಷಿಸುವ ಉದ್ದೇಶ ಹೊಂದಿರುವ ಕಾರ್ಯನಿರ್ವಾಹಕ ಆದೇಶವನ್ನು ಗುರುವಾರ ಅಮೆರಿಕ ಅಧ್ಯಕ್ಷ ಜೋ ಬೈಡನ್ ಜಾರಿಗೊಳಿಸಿದ್ದರು.

Postal Registration No.KA/BGW-1823/2019-2021, Posted at Patrika Channel, RMS Bhavan, Bengaluru PSO, Mysore Road, Bengaluru- 560020, RNI No.KARKAN/2002/08054

'ರವಿಕೆ ಪ್ರಸಂಗ'ಕ್ಕೆ ಸೆನ್ಸಾರ್ ಫೆಬ್ರವರಿ 16ಕ್ಕೆ ರಿಲೀಸ್

ದೃಷ್ಟಿ ಮೀಡಿಯಾ ಪ್ರೊಡಕ್ಷನ್ ನಡಿ ತಯಾರಾದ ಸಂತೋಷ್ ಕೊಡೆಂಕೇರಿ ನಿರ್ದೇಶನದ ರವಿಕೆ ಪ್ರಸಂಗ ಸಿನಿಮಾವನ್ನು ಸೆನ್ಸಾರ್ ಮಂಡಳಿ ವೀಕ್ಷಿಸಿ ಯು-ಎ ಸರ್ಟಿಫಿಕೇಟ್ ನೀಡಿದೆ. ರವಿಕೆ ಪ್ರಸಂಗ ಸಿನಿಮಾದ ಟ್ರೈಲರ್ ಈಗಾಗಲೇ ಬಿಡುಗಡೆಗೊಂಡು ಜನರಿಂದ ಮೆಚ್ಚುಗೆ ಗಳಿಸಿದೆ. ಸಿನಿಮಾ ಫೆಬ್ರವರಿ 16 ರಂದು ರಾಜ್ಯಾದ್ಯಂತ ತೆರೆಕಾಣಲಿದೆ.

ಕನ್ನಡದಲ್ಲಿ ಭಿನ್ನ-ವಿಭಿನ್ನ ಟೈಟಲ್ ಗಳನ್ನಿಟ್ಟುಕೊಂಡು ಸಿನಿಮಾಗಳು ಬರುತ್ತಿವೆ. ಈ ಸಾಲಿಗೆ ಸೇರುವ ಸಿನಿಮಾ 'ರವಿಕೆ ಪ್ರಸಂಗ'. ಈಗಾಗಲೇ ಚಿತ್ರೀಕರಣ ಮುಗಿಸಿರುವ ಈ ಸಿನಿಮಾದ ಟೀಸರ್ ಮತ್ತು ಟ್ರೈಲರ್ ಬಿಡುಗಡೆಯಾಗಿ ಮೆಚ್ಚುಗೆ ಪಡೆದಿತ್ತು. ರವಿಕೆ ಅಂದರೆ ಬ್ಲೌಸನ್ನು ಪ್ರಮುಖವಾಗಿ ಇಟ್ಟುಕೊಂಡು ಕೌಟುಂಬಿಕ ಕಥಾ ಹಂದರದಿಂದ ಹಾಸ್ಯಭರಿತ ಉತ್ತಮ ಸಂದೇಶವನ್ನು ಸಮಾಜಕ್ಕೆ ತಿಳಿಸುವ ಪ್ರಯತನವನ್ನು ನಿರ್ದೇಶಕರು ರವಿಕೆ ಪ್ರಸಂಗ ಸಿನಿಮಾದಲ್ಲಿ ಮಾಡಿದ್ದಾರೆ.

'ದೃಷ್ಟಿ ಮೀಡಿಯಾ' ಪ್ರೊಡಕ್ಷನ್ ನಡಿ ಚಿತ್ರ ನಿರ್ಮಾಣವಾಗಿದೆ. ಚಿತ್ರದ ರವಿಕೆ ಸಾಂಗ್ ಅನ್ನು ಚೈತ್ರಾ, ಹಾಗೂ ಚೇತನ್ ನಾಯಕ್ ಹಾಡಿದ್ದಾರೆ. ಮನಸಲಿ ಜೋರು ಕಲರವ ಹಾಡನ್ನು ಮಾನಸ ಹೊಳ್ಳ,

ಮತ್ತು ಹಸಿಮನಸಲಿ ಹಾಡನ್ನು ಜೋಗಿ ಸುನೀತಾ ಹಾಡಿದ್ದಾರೆ. ಚಿತ್ರದಲ್ಲಿ ನಾಯಕಿಯಾಗಿ ನಟಿಸಿರುವ ಗೀತಾ ಭಾರತಿ ಭಟ್ ಉತ್ತಮ ಅಭಿನಯದೊಂದಿಗೆ ಹಾಡಿಗೆ ಸಖತ್ ಸ್ಟೆಪ್ ಹಾಕಿ ಡ್ಯಾನ್ಸ್ ಮಾಡಿದ್ದಾರೆ.

ರವಿಕೆ ಪ್ರಸಂಗ ಸಿನಿಮಾವನ್ನು ಮಾರ್ಷ್ ಡಿಸ್ಟ್ರಿಬ್ಯುಟರ್ಸ್ ಸಂಸ್ಥೆ ವಿಶಾಲ ಕರ್ನಾಟಕದಲ್ಲಿ ಬಿಡುಗಡೆಗೊಳಿಸಲಿದ್ದಾರೆ. ಜೊತೆಗೆ ವಿದೇಶದಲ್ಲೂ ಸಿನಿಮಾ ಬಿಡುಗಡೆಗೊಳ್ಳಲಿದೆ. ಕುಟುಂಬ ಸಮೇತ ನೋಡಬೇಕಾದ ಸಿನಿಮಾ ಇದಾಗಿದೆ. ಪ್ರತಿಯೊಬ್ಬ ಮಹಿಳೆಯರ ಜೀವನದಲ್ಲಿ ನಡೆಯುವಂತಹ ಕತೆಯನ್ನು ಈ ಸಿನಿಮಾ ಹೊಂದಿದೆ.

ಈ ಚಿತ್ರಕ್ಕೆ ಪಾವನಾ ಸಂತೋಷ್ ಕಥೆ ಸಂಭಾಷಣೆ ಬರೆದಿದ್ದಾರೆ. ಸಾಮಾನ್ಯವಾಗಿ ಸೀರೆ ಅಂದರೆ ಹೆಣ್ಣು ಮಕ್ಕಳಿಗೆ ಬಹಳ ಇಷ್ಟ ಅದರಲ್ಲೂ ಸೀರೆ ಎಷ್ಟು ಚೆನ್ನಾಗಿರುತ್ತೋ, ಅಷ್ಟೇ ಸುಂದರವಾಗಿ ಬ್ಲೌಸ್ ಇರಬೇಕು. ಸಾವಿರಾರೂ ಖರ್ಚು ಮಾಡಿ ರವಿಕೆ ಹೊಲಿಸುತ್ತಾರೆ. ಒಂದು ಸಮಾರಂಭಕ್ಕೆ ಇಂಥದ್ದೇ ಸೀರೆ ಹೀಗೆ ಇರಬೇಕು ಅಂತ ಆಸೆಯಿಂದ ಒಳ್ಳೆಯ ಟೇಲರ್ ಹತ್ತಿರ ರವಿಕೆ ಹೊಲಿಸುತ್ತಾರೆ. ಆದರೆ, ಪ್ರತಿ ಬಾರಿ ಆ ರವಿಕೆ ಪರ್ಫೆಕ್ಟ್ ಆಗಿ ಇರಲ್ಲ. ಏನೋ ಒಂದು ಸರಿಯಾಗಿರಲ್ಲ. ಇಂಥದ್ದೇ ಸರಿಹೊಂದದ ರವಿಕೆಯ ರಗಳೆಯ ಕಾಮಿಡಿ ಕಥೆ 'ರವಿಕೆ ಪ್ರಸಂಗ'. ಚಿತ್ರದಲ್ಲಿ ಒಂದು ರವಿಕೆಯಿಂದ ನಾಯಕಿಯ ಜೀವನದಲ್ಲಿ ಏನೆಲ್ಲಾ ಬದಲಾವಣೆ ಆಗುತ್ತೆ ಎನ್ನುವುದನ್ನು ಹೇಳಲಾಗಿದ್ದು, ಚಿತ್ರದಲ್ಲಿ ಮಂಗಳೂರು ಕನ್ನಡ ಶೈಲಿ ಬಳಸಲಾಗಿದೆ. ದಕ್ಷಿಣ ಕನ್ನಡ ಜಿಲ್ಲೆ ಸುತ್ತಮುತ್ತಲು ಚಿತ್ರೀಕರಣ ನಡೆದಿದೆ. ಸಿನಿಮಾದ ಬಗ್ಗೆ ಪ್ರೇಕ್ಷಕರಿಗೆ ಬಹಳ ಕುತೂಹಲವಿದೆ. ಫೆಬ್ರವರಿ 16 ರಂದು ರವಿಕೆಪ್ರಸಂಗ ರಾಜ್ಯಾದ್ಯಂತ ತೆರೆಕಾಣಲಿದೆ.

ತಾರಿಣಿಗೆ ಮತ್ತೊಂದು ಪ್ರಶಸ್ತಿ ಗೌರವ ಬೆಸ್ಟ್ ನಟಿ ಪ್ರಶಸ್ತಿ ಪಡೆದ ಮಮತಾ

ಪ್ರತಿಷ್ಠಿತ ಚಿತ್ರೋತ್ಸವಗಳಲ್ಲಿ ಒಂದಾದ 'ರಾಜಸ್ಥಾನ್ ಇಂಟರ್ನ್ಯಾಷನಲ್ ಫಿಲ್ಮ್ ಫೆಸ್ಟಿವಲ್' ನಲ್ಲಿ 'ತಾರಿಣಿ' ಚಿತ್ರದ ಅಭಿನಯಕ್ಕೆ ಮಮತಾ ರಾಹುತ್‌ಗೆ ಅತ್ಯುತ್ತಮ ನಟಿ ಪ್ರಶಸ್ತಿ ಬಂದರೇ ಮತ್ತೊಂದು 'ಬೆಸ್ಟ್ ಕ್ರಿಟಿಕ್ಸ್ ಅವಾರ್ಡ್' ಕೂಡ ಬಂದಿದೆ. ಒಟ್ಟು ಎರಡು ಪ್ರಶಸ್ತಿಗಳನ್ನು ತಾರಿಣಿ ಚಿತ್ರ ತನ್ನ ಮುಡಿಗೇರಿಸಿಕೊಂಡಿದೆ. ಸಿದ್ದು ಪೂರ್ಣಚಂದ್ರ ಕಥೆ, ಚಿತ್ರಕಥೆ ಬರೆದು ನಿರ್ದೇಶನ ಮಾಡಿರುವ ಈ ಚಿತ್ರ ಹಲವು ಅಂತರರಾಷ್ಟ್ರೀಯ ಚಲನಚಿತ್ರೋತ್ಸವಗಳಲ್ಲಿ ಆಯ್ಕೆಯಾಗಿ ಪ್ರದರ್ಶನಗೊಂಡು ಪ್ರಶಸ್ತಿಗಳಿಸುತ್ತಿದೆ. ಶ್ರೀ ಗಜನಿ ಪ್ರೊಡಕ್ಷನ್ಸ್ ಬ್ಯಾನರ್ ನ ಅಡಿಯಲ್ಲಿ ನಿರ್ಮಾಣವಾದ ಈ ಚಿತ್ರಕ್ಕೆ ಡಾ. ಸುರೇಶ್ ಕೋಟ್ಯಾನ್ ಚಿತ್ರಾಪು ಬಂಡವಾಳ ಹೂಡಿ ಒಂದು ಮುಖ್ಯ ಪಾತ್ರದಲ್ಲೂ ಅಭಿನಯಿಸಿದ್ದಾರೆ.

ರಾಜಸ್ಥಾನ್ ಫಿಲ್ಮ್ ಫೆಸ್ಟಿವಲ್ ನಲ್ಲಿ ಮಮತಾ ರಾಹುತ್ ಗೆ ಅತ್ಯುತ್ತಮ ನಟಿ ಪ್ರಶಸ್ತಿ ಬಂದಿರುವುದು ಇಡೀ ತಂಡಕ್ಕೆ ಖುಷಿ ತಂದಿದೆ, ಗರ್ಭಿಣಿಯೊಬ್ಬಳ ಕಥೆಯಾಧಾರಿತ ಈ ಸಿನಿಮಾಗೆ ಮಮತಾ ರಾಹುತ್ ಕೂಡ ನೈಜ ಗರ್ಭಿಣಿಯಾಗಿ ಮನೋಜ್ಞವಾಗಿ ಅಭಿನಯಿದ್ದಾರೆ ಎಂದು ನಿರ್ದೇಶಕರು ಸಂತಸ ವ್ಯಕ್ತಪಡಿಸಿದ್ದಾರೆ. ಅವರಿಗೆ ಕೆಲವೊಂದು ಸಂದರ್ಭಗಳಲ್ಲಿ ಕಷ್ಟ ಎನಿಸಿದರೂ ಅದನ್ನು ಯಾರ ಬಳಿಯೂ ಹೇಳಿಕೊಳ್ಳದೆ ಚಿತ್ರೀಕರಣ ಮಾಡಲು ಸಂಪೂರ್ಣ ಸಹಕಾರ ನೀಡಿ, ದೃಶ್ಯ ಕಟ್ಟುವಲ್ಲಿ ಧೈರ್ಯ ತೋರಿದರು. ಅವರು ಗರ್ಭಿಣಿಯಾದ 7ನೇ ತಿಂಗಳಿಂದ ಚಿತ್ರೀಕರಣ ಪ್ರಾರಂಭಿಸಿ ಒಂಬತ್ತನೇ ತಿಂಗಳು ತುಂಬಿದಾಗಲೂ ಚಿತ್ರೀಕರಣ ಮಾಡುತ್ತಲೇ ಇದ್ದೆವು. ಮಗು ಹುಟ್ಟುವ ಸನ್ನಿವೇಶಗಳನ್ನು ಚಿತ್ರೀಕರಿಸುವಾಗ ಅವರದೇ ಮಗುವನ್ನು ಚಿತ್ರಿಸಿಕೊಂಡಿದ್ದು ಮಾತ್ರ ಬೆಸ್ಟ್ ಮೆಮೊರಿ. ನೈಜತೆಗೆ ಒತ್ತು ನೀಡುವುದು ಮುಖ್ಯ ಉದ್ದೇಶವಾಗಿದ್ದರಿಂದ ಎಲ್ಲವೂ ಅದ್ಭುತ ಎನಿಸಲು ಸಹಕಾರಿಯಾಗಿದೆ ಎಂದು ನಿರ್ದೇಶಕರು ಸ್ಮರಿಸಿದ್ದಾರೆ.

ಅಯೋಧ್ಯ ಇಂಟರ್ನ್ಯಾಷನಲ್ ಫಿಲ್ಮ್ ಫೆಸ್ಟಿವಲ್ ನಲ್ಲಿ ಅತ್ಯುತ್ತಮ ಸಾಮಾಜಿಕ ಚಿತ್ರ ಪ್ರಶಸ್ತಿ, ಲಂಡನ್ ಇಂಡಿಪೆಂಡೆಂಟ್ ಫಿಲ್ಮ್ ಅವಾರ್ಡ್, ಬಾಲಿವುಡ್ ಫಿಲ್ಮ್ ಫೆಸ್ಟಿವಲ್ ಅವಾರ್ಡ್, ಇಂಡೋಗ್ರಾಮ್ ಫೆಸ್ಟಿವಲ್ ಅವಾರ್ಡ್, ಫ್ರಾನ್ಸ್ ಇಂಟರ್ನ್ಯಾಷನಲ್ ಫಿಲ್ಮ್ ಫೆಸ್ಟಿವಲ್ ಅವಾರ್ಡ್, ಗೋಲ್ಡನ್ ಜ್ಯೂರಿ ಫಿಲ್ಮ್ ಫೆಸ್ಟಿವಲ್ ಅವಾರ್ಡ್, ಉತ್ತರ ಪ್ರದೇಶದ ಗ್ಲೋಬಲ್ ತಾಜ್ ಇಂಟರ್ನ್ಯಾಷನಲ್ ಫಿಲ್ಮ್ ಫೆಸ್ಟಿವಲ್ ಅವಾರ್ಡ್, ಮೊಕ್ಕೋ ಇಂಟರ್ನ್ಯಾಷನಲ್ ಫಿಲ್ಮ್ ಅವಾರ್ಡ್, ಮಧ್ಯಪ್ರದೇಶದ ವಿಂಧ್ಯ ಇಂಟರ್ನ್ಯಾಷನಲ್ ಫಿಲ್ಮ್ ಫೆಸ್ಟಿವಲ್ ಅವಾರ್ಡ್, ಮುಂಬೈ ಇಂಡಿಪೆಂಡೆಂಟ್ ಫಿಲ್ಮ್ ಫೆಸ್ಟಿವಲ್ ಅವಾರ್ಡ್, ನ್ಯೂಯಾರ್ಕ್ ಫಿಲ್ಮ್ ಅವಾರ್ಡ್ ಇನ್ನೂ ಮುಂತಾದ ಚಲನಚಿತ್ರಗಳಲ್ಲಿ ಪ್ರದರ್ಶನಗೊಂಡು ತಾರಿಣಿ ಚಿತ್ರ ಪ್ರಶಸ್ತಿಗೆ ಭಾಜನವಾಗುತ್ತಿದೆ.

ಕರ್ನಾಟಕದ ಕೆಲವು ಭಾಗದಲ್ಲಿ 'ಹೆಣ್ಣು ಭ್ರೂಣ ಹತ್ಯೆ' ಕುರಿತಾದ ವಿಷಯಗಳು ಎಲ್ಲಾ ಕಡೆ ಪ್ರಚಲಿತವಾಗಿ ಕರುಳ ಬಳ್ಳಿಗೆ ಕೊಳ್ಳಿ ಇಡುವ ಕೆಲಸಗಳು ನಿರಂತರವಾಗಿ ನಡೆದು ಈಗ ಅದು ಬಹಿರಂಗವಾಗಿದ್ದು ಎಲ್ಲರಿಗು ಕಣ್ಣೀರು ಬರಿಸುವ ಸುದ್ದಿಯಾಗಿ ಹೊರಹೊಮ್ಮಿತ್ತು. ನಾವು ಇದೇ ವಿಷಯವನ್ನು ಕೇಂದ್ರೀಕರಿಸಿ ಸರ್ಕಾರದ ಮತ್ತು ಸ್ವಸ್ತ ನಾಗರೀಕ ಸಮಾಜದ ಪ್ರತಿನಿಧಿಯಾಗಿ ಭವಿಷ್ಯದ ಹಿತಚಿಂತನೆಯಿಂದ ಈ ಕಥೆಯನ್ನು ಸಿದ್ದಪಡಿಸಿದ್ದೇವೆ, ಖಂಡಿತ ಇದೊಂದು ಉತ್ತಮ ಚಿತ್ರವಾಗಿ ಎಲ್ಲರ ಗಮನಸೆಳೆದು ಯಶಸ್ವಿಯಾಗುತ್ತದೆ. ಇಂತಹ ವಿಭಿನ್ನ ಪ್ರಯತ್ನಕ್ಕೆ ಕನ್ನಡಿಗರು ಯಾವತ್ತೂ ಕೈಜೋಡಿಸುತ್ತಾರೆ ಎಂಬ ನಿರೀಕ್ಷೆಯಲ್ಲಿ ಚಿತ್ರತಂಡವಿದೆ.

ನಾಯಕನಾಗಿ ರೋಹಿತ್ ತಮ್ಮ ಪ್ರತಿಭೆಯನ್ನು ಒರೆಗೆ ಹಚ್ಚಿ ಅಭಿನಯಿಸಿದ್ದಾರೆ. ಮುಖ್ಯಪಾತ್ರದಲ್ಲಿ ಭವಾನಿ ಪ್ರಕಾಶ್, ಸುಧಾ ಪ್ರಸನ್ನ, ವಿಜಯಲಕ್ಷ್ಮಿ, ಪ್ರಮಿಳಾ ಸುಬ್ರಹ್ಮಣ್ಯ, ಸನ್ನಿ, ಶೀಬಾ, ದೀಪಿಕಾ ಗೌಡ, ಕವಿತ ಕಂಬಾರ್, ಮಟಿಲ್ಡಾ ಡಿಸೋಜಾ,ತೇಜಸ್ವಿನಿ, ಅರ್ಚನ ಗಾಯಕ್ವಾಡ್, ಮಂಜು ನಂಜನಗೂಡು, ರಘು ಸಮರ್ಥ್, ಪ್ರಿನ್ಸ್ ಜಿತಿನ್ ಕೋಟ್ಯಾನ್, ಬೇಬಿ ರಿಧಿ, ಬೇಬಿ ನಿಶಿತಾ,ಚೈತ್ರ, ಶ್ವೇತ ಮುಂತಾದವರು ಅಭಿನಯಿಸಿದ್ದಾರೆ. ಈ ಚಿತ್ರಕ್ಕೆ ಅನಂತ್ ಆರ್ಯನ್ ಸಂಗೀತ ಸಂಯೋಜಿದರೆ, ದೀಪಕ್ ಸಂಕಲನ ಮಾಡಿದ್ದಾರೆ, ಕಲೆ ಬಸವರಾಜ್ ಆಚಾರ್ಯ, ಡಿ.ಐ ಕೆಲಸವನ್ನು ನಿಖಿಲ್ ಕಾರಿಯಪ್ಪ ನಿರ್ವಹಿಸಿದ್ದಾರೆ.

ಪೂನಂ ಪಾಂಡೆ ಮಾಡಿದ್ದು ಸರಿ ಎಂದು ಬೆಂಬಲಕ್ಕೆ ನಿಂತ ರಾಮ್‌ಗೋಪಾಲ್ ವರ್ಮಾ

ನಿರ್ದೇಶಕ ರಾಮ್ ಗೋಪಾಲ್ ವರ್ಮಾ ಯಾವಾಗಲೂ ಡಿಫರೆಂಟ್ ಆಗಿ ಆಲೋಚನೆ ಮಾಡುತ್ತಾರೆ. ಸದ್ಯಕ್ಕೆ ಎಲ್ಲರೂ ಪೂನಂ ಪಾಂಡೆಗೆ ಹಿಡಿಶಾಪ ಹಾಕುತ್ತಿದ್ದಾರೆ. ಆದರೆ ರಾಮ್ ಗೋಪಾಲ್ ವರ್ಮಾ ಮಾತ್ರ ಪೂನಂ ಪಾಂಡೆಗೆ ಬೆಂಬಲ ಸೂಚಿಸುತ್ತಿದ್ದಾರೆ. ಗರ್ಭಕಂಠದ ಕ್ಯಾನ್ಸರ್ ಬಗ್ಗೆ ಜಾಗೃತಿ ಮೂಡಿಸಲು ಸುಳ್ಳು ಸುದ್ದಿ ಹಬ್ಬಿಸಿದ ನಟಿಯ ಹುಚ್ಚು ಸಾಹಸವನ್ನು ಆರ್ ಜಿವಿ ಶ್ಲಾಘಿಸಿದ್ದಾರೆ. ಈ ಬಗ್ಗೆ ಅವರು ಟ್ವೀಟ್ ಮಾಡಿ, ತಮ್ಮ ಅನಿಸಿಕೆ ಹಂಚಿಕೊಂಡಿದ್ದಾರೆ. ಜೊತೆಗೆ ಪೂನಂ ಪಾಂಡೆಯ ಇನ್ ಸ್ಟಾಗ್ರಾಮ್ ಪೋಸ್ಟ್ ಅನ್ನು ಕೂಡ ರಾಮ್ ಗೋಪಾಲ್ ವರ್ಮಾ ಹಂಚಿಕೊಂಡಿದ್ದಾರೆ. ಇದಕ್ಕೆ ಜನರು ಬಗೆಬಗೆಯಲ್ಲಿ ಕಮೆಂಟ್ ಮಾಡುತ್ತಿದ್ದಾರೆ.

'ಹೇ ಪೂನಂ ಪಾಂಡೆ ಈ ಒಂದು ಕಾರಣಕ್ಕಾಗಿ ನೀವು ಇಟ್ಟಿರುವ ಹೆಜ್ಜೆಗೆ ಎಲ್ಲರಿಂದ ಕೆಲವು ಟೀಕೆಗಳು ಬರಬಹುದು. ಆದರೆ, ಸಾವಿನ ಸುಳ್ಳು ಸುದ್ದಿ ಮೂಲಕ ನೀವು ಮೂಡಿಸಿದ ಜಾಗೃತಿ ಮತ್ತು ಮಾಡಿದ ಸಾಧನೆಯನ್ನು ಯಾರೂ ಪ್ರಶ್ನಿಸಲು ಸಾಧ್ಯವಿಲ್ಲ. ಎಲ್ಲ ಕಡೆಗಳಲ್ಲೂ ಈಗ ಗರ್ಭಕಂಠದ ಕ್ಯಾನ್ಸರ್ ಬಗ್ಗೆ ಚರ್ಚೆ ಹೆಚ್ಚಾಗಿದೆ. ನಿಮ್ಮಂತೆಯೇ ನಿಮ್ಮ ಆತ್ಮ ಕೂಡ ಸುಂದರವಾಗಿದೆ. ನಿಮಗೆ ಖುಷಿಯ ಜೊತೆ ದೀರ್ಘ ಆಯಸ್ಸು ಸಿಗಲಿ' ಎಂದು ರಾಮ್ ಗೋಪಾಲ್ ವರ್ಮಾ ಹಾರೈಸಿದ್ದಾರೆ.

ಘಟನೆಯ ಹಿನ್ನೆಲೆ: ಗರ್ಭಕಂಠದ ಕ್ಯಾನ್ಸರ್ ನಿಂದ ಪೂನಂ ಪಾಂಡೆ ಅವರು ಫೆಬ್ರವರಿ 2ರಂದು ನಿಧನರಾದರು ಎಂದು ಫೇಕ್ ನ್ಯೂಸ್ ಹರಡಿತು. ಸ್ವತಃ ಪೂನಂ ಪಾಂಡೆ ಅವರ ಸೋಶಿಯಲ್ ಮೀಡಿಯಾ ಖಾತೆಯಲ್ಲಿ ಈ ಬಗ್ಗೆ ಸುದ್ದಿ ಪ್ರಕಟ ಮಾಡಿದ್ದರಿಂದ ಎಲ್ಲರೂ ಇದನ್ನು ನಿಜವೆಂದು ನಂಬಿದ್ದರು. ಅದರ ನಡುವೆ ಅನೇಕ ಪ್ರಶ್ನೆಗಳು ಹುಟ್ಟಿಕೊಂಡಿದ್ದವು. ಮೂರು ದಿನಗಳ ಹಿಂದೆ ಆರಾಮಾಗಿ ಓಡಾಡಿಕೊಂಡಿದ್ದ ಪೂನಂ ಪಾಂಡೆ ಅಚಾನಕ್ ಆಗಿ ಸತ್ತರು ಎಂದರೆ ಅದರಲ್ಲಿ ಏನೋ ಅನುಮಾನ ಇದೆ ಎಂದು ಹಲವು ಕಮೆಂಟ್ ಮಾಡಿದರು.

'ನಾನು ಬದುಕಿದ್ದೇನೆ': ಸುಳ್ಳು ಸುದ್ದಿ ಹರಡಿಸಿ 24 ಗಂಟೆ ಕಳೆದ ಬಳಿಕ ಸ್ವತಃ ಪೂನಂ ಪಾಂಡೆ ಅವರು ವಿಡಿಯೋ ಮೂಲಕ ಪ್ರತ್ಯಕ್ಷ ಆದರು. 'ನಾನು ಬದುಕಿದ್ದೇನೆ' ಎಂದು ಅವರು ಅಭಿಮಾನಿಗಳಿಗೆ ಸಿಹಿ ಸುದ್ದಿ ನೀಡಿದರು. ಗರ್ಭಕಂಠದ ಕ್ಯಾನ್ಸರ್ ಬಗ್ಗೆ ಜಾಗೃತಿ ಮೂಡಿಸುವ ಸಲುವಾಗಿ ತಾವು ಫೇಕ್ ನ್ಯೂಸ್ ಹರಡಿದ್ದಾಗಿ ಅವರು ಹೇಳಿದ್ದಾರೆ. ಅಲ್ಲದೇ, ತಮ್ಮ ಕೆಲಸವನ್ನು ಅವರು ಸಮರ್ಥಿಸಿಕೊಂಡಿದ್ದಾರೆ. ನಟಿಯ ಈ ನಡೆಗೆ ಅನೇಕರಿಂದ ಟೀಕೆ ವ್ಯಕ್ತವಾಗಿದೆ. ಕೆಲವು ಕಡೆಗಳಲ್ಲಿ ಕೇಸ್ ಕೂಡ ದಾಖಲಾಗಿದೆ.

253 ರನ್‌ಗಳಿಗೆ ಇಂಗ್ಲೆಂಡ್ ಆಲೌಟ್

6 ವಿಕೆಟ್ ಪಡೆದ ಬುಮ್ರಾ..!

ವಿಶಾಖಪಟ್ಟಣಂನ ಡಾ. ವೈಎಸ್ ರಾಜಶೇಖರ ರೆಡ್ಡಿ ಎಸಿಎ-ವಿಡಿಸಿಎ ಕ್ರಿಕೆಟ್ ಸ್ಟೇಡಿಯಂನಲ್ಲಿ ನಡೆಯುತ್ತಿರುವ ಭಾರತ ಮತ್ತು ಇಂಗ್ಲೆಂಡ್ ನಡುವಿನ 5 ಪಂದ್ಯಗಳ ಟೆಸ್ಟ್ ಸರಣಿಯ ಎರಡನೇ ಪಂದ್ಯದ ಮೊದಲ ಇನ್ನಿಂಗ್ಸ್‌ನಲ್ಲಿ ಇಂಗ್ಲೆಂಡ್ ತಂಡವನ್ನು 253 ರನ್‌ಗಳಿಗೆ ಆಲೌಟ್ ಮಾಡುವಲ್ಲಿ ಟೀಂ ಇಂಡಿಯಾ ಯಶಸ್ವಿಯಾಗಿದೆ. ಈ ಮೂಲಕ 143 ರನ್‌ಗಳ ಮುನ್ನಡೆ ಕಾಯ್ದುಕೊಂಡಿದೆ. ಇಂಗ್ಲೆಂಡ್ ಪರ ಆರಂಭಿಕ ಝೂಕ್ ಕ್ರೌಲಿ ಅತ್ಯಧಿಕ 76 ರನ್‌ಗಳ ಇನ್ನಿಂಗ್ಸ್ ಆಡಿದರೆ, ನಾಯಕ ಬೆನ್ ಸ್ಟೋಕ್ಸ್ 47 ರನ್‌ಗಳ ಕೊಡುಗೆ ನೀಡಿದರು. ಬೌಲಿಂಗ್‌ನಲ್ಲಿ ಟೀಂ ಇಂಡಿಯಾ ಪರ ಮಿಂಚಿದ ಜಸ್ಪ್ರೀತ್ ಬುಮ್ರಾ 6 ವಿಕೆಟ್ ಪಡೆದರೆ, ಕುಲ್ದೀಪ್ ಯಾದವ್ 3 ವಿಕೆಟ್ ಪಡೆಯುವಲ್ಲಿ ಯಶಸ್ವಿಯಾದರು.

6 ವಿಕೆಟ್ ಪಡೆದ ಬುಮ್ರಾ: ಎರಡನೇ ಟೆಸ್ಟ್ ಪಂದ್ಯದ ಎರಡನೇ ದಿನದಾಟದ ಮೊದಲ ಸೆಷನ್ ನಲ್ಲಿ ಟೀಂ ಇಂಡಿಯಾ 396 ರನ್‌ಗಳಿಗೆ ಮೊದಲ ಇನ್ನಿಂಗ್ಸ್ ಮುಗಿಸಿತ್ತು. ಇದಾದ ಬಳಿಕ ಎರಡನೇ ದಿನವೇ ಮೊದಲ ಇನ್ನಿಂಗ್ಸ್‌ನಲ್ಲಿ ಇಂಗ್ಲೆಂಡ್ ತಂಡವನ್ನು ಟೀಂ ಇಂಡಿಯಾ ಆಲೌಟ್ ಮಾಡಿದೆ. ಜಸ್ಪ್ರೀತ್ ಬುಮ್ರಾ ಅವರ ಮಾರಕ ದಾಳಿಗೆ ನಲುಗಿದ ಇಂಗ್ಲೆಂಡ್ ಇನ್ನಿಂಗ್ಸ್ 55.5 ಓವರ್‌ಗಳಲ್ಲಿ 253 ರನ್‌ಗಳಿಗೆ ಕೊನೆಗೊಂಡಿತು. ಈ ಮೂಲಕ ಟೀಂ ಇಂಡಿಯಾ ಮೊದಲ ಇನ್ನಿಂಗ್ಸ್‌ನಲ್ಲಿ 143 ರನ್‌ಗಳ ಬೃಹತ್ ಮುನ್ನಡೆ ಸಾಧಿಸಿದೆ. ಇಂಗ್ಲೆಂಡ್ ಪರ ಝೂಕ್ ಕ್ರೌಲಿ 76 ಮತ್ತು ಬೆನ್ ಸ್ಟೋಕ್ಸ್ 47 ರನ್ ಗಳಿಸಿದರು. ಜಸ್ಪ್ರೀತ್ ಬುಮ್ರಾ ಟೀಂ ಇಂಡಿಯಾ ಪರ ಅತಿ ಹೆಚ್ಚು 6 ವಿಕೆಟ್‌ಗಳನ್ನು ಕಬಳಿಸಿದ್ದಾರೆ.

ಇಂಗ್ಲೆಂಡ್ ಬ್ಯಾಟಿಂಗ್ ಹೀಗಿತ್ತು: ಟೀಂ ಇಂಡಿಯಾ ನೀಡಿದ 396 ರನ್‌ಗಳಿಗೆ ಉತ್ತರವಾಗಿ ಇಂಗ್ಲೆಂಡ್ ಮೊದಲ 2 ವಿಕೆಟ್‌ಗೆ ಅರ್ಧಶತಕದ ಜೊತೆಯಾಟವಾಡಿತು. ಆರಂಭಿಕ ಜೋಡಿ ಝೂಕ್ ಕ್ರೌಲಿ-ಬೆನ್ ಡಕೆಟ್ 59 ರನ್ ಜೊತೆಯಾಟವಾಡಿದರು. ಝೂಕ್ ಕ್ರೌಲಿ ಮತ್ತು ಒಲ್ಲಿ ಪೋಪ್ ಇಬ್ಬರೂ ಎರಡನೇ ವಿಕೆಟ್‌ಗೆ 55 ರನ್ ಸೇರಿಸಿದರು. ಆದರೆ ಆ ಬಳಿಕ ಟೀಂ ಇಂಡಿಯಾದ ಬೌಲರ್‌ಗಳು ನಿಗದಿತ ಅಂತರದಲ್ಲಿ ಇಂಗ್ಲೆಂಡ್ ತಂಡದ ವಿಕೆಟ್ ಪಡೆದು ತಂಡವನ್ನು ಬೇಗನೇ ಆಲೌಟ್ ಮಾಡಿದರು. ಝೂಕ್ ಕ್ರೌಲಿ ಮತ್ತು ಬೆನ್ ಸ್ಟೋಕ್ಸ್ ಹೊರತುಪಡಿಸಿ, ಇಂಗ್ಲೆಂಡ್ ನಿಂದ ಯಾರಿಗೂ ದೊಡ್ಡ ಇನ್ನಿಂಗ್ಸ್ ಆಡಲು ಸಾಧ್ಯವಾಗಲಿಲ್ಲ. ಇಂಗ್ಲೆಂಡ್ ತಂಡದ ನಾಲ್ವರು ಎರಡಂಕಿ ತಲುಪುವ ಮುನ್ನವೇ ವಿಕೆಟ್ ಒಪ್ಪಿಸಿದರು. ಇದು ಇಂಗ್ಲೆಂಡ್ ತಂಡಕ್ಕೆ ಹಿನ್ನಡೆಯನ್ನುಂಟು ಮಾಡಿತು.

ಎರಡನೇ ಇನ್ನಿಂಗ್ಸ್ ಆರಂಭಿಸಿದ ಭಾರತ: ಜಸ್ಪ್ರೀತ್ ಬುಮ್ರಾ ಟೀಂ ಇಂಡಿಯಾದಿಂದ 6 ವಿಕೆಟ್ ಪಡೆದು ಟೆಸ್ಟ್ ಕ್ರಿಕೆಟ್‌ನಲ್ಲಿ 150 ವಿಕೆಟ್‌ಗಳ ಮೈಲಿಗಲ್ಲನ್ನು ದಾಟಿದ ಭಾರತದ 17ನೇ ಬೌಲರ್ ಎನಿಸಿಕೊಂಡರು. ಬುಮ್ರಾ ಹೊರತುಪಡಿಸಿ ಕುಲ್ದೀಪ್ ಯಾದವ್ 3 ವಿಕೆಟ್ ಪಡೆದರೆ, ಅಕ್ಷರ್ ಪಟೇಲ್ 1 ವಿಕೆಟ್ ಪಡೆದರು. ಇದೀಗ ಎರಡನೇ ದಿನವೇ ಎರಡನೇ ಇನ್ನಿಂಗ್ಸ್ ಆರಂಭಿಸಿರುವ ಭಾರತ ಯಾವುದೇ ವಿಕೆಟ್ ನಷ್ಟವಿಲ್ಲದೆ 28 ರನ್ ಕಲೆಹಾಕಿದೆ. ಆರಂಭಿಕರಾದ ಯಶಸ್ವಿ ಜೈಸ್ವಾಲ್ 15 ರನ್ ಹಾಗೂ ನಾಯಕ ರೋಹಿತ್ ಶರ್ಮಾ 13 ರನ್ ಸಿಡಿಸಿ ಮೂರನೇ ದಿನಕ್ಕೆ ಬ್ಯಾಟಿಂಗ್ ಕಾಯ್ದುಕೊಂಡಿದ್ದಾರೆ.

ಎಲ್‌ಕೆ ಅಡ್ವಾಣಿಗೆ ಭಾರತ ರತ್ನ

ಕರ್ನಾಟಕ ಬಿಜೆಪಿ ನಾಯಕರ ಹರ್ಷ

ಬೆಂಗಳೂರು: ಬಿಜೆಪಿಯ ಭೀಷ್ಮ ಎಲ್‌ಕೆ ಅಡ್ವಾಣಿಗೆ ಭಾರತ ರತ್ನ ಘೋಷಣೆಯಾಗಿರುವ ಬಗ್ಗೆ ಮಾಜಿ ಸಿಎಂ ಬಿಎಸ್ ಯಡಿಯೂರಪ್ಪ ಸೇರಿದಂತೆ ಕರ್ನಾಟಕದ ಬಿಜೆಪಿ ನಾಯಕರು ಹರ್ಷ ವ್ಯಕ್ತಪಡಿಸಿದ್ದಾರೆ. ಉಪಪ್ರಧಾನಿಗಳಾಗಿ ಅಡ್ವಾಣಿ ಅವರ ಕೊಡುಗೆಯನ್ನು ದೇಶ ಎಂದಿಗೂ ಮರೆಯಲಾಗದು ಎಂದು ಬಿಎಸ್ ಯಡಿಯೂರಪ್ಪ ಸಾಮಾಜಿಕ ಮಾಧ್ಯಮ ಎಕ್ಸ್ ಸಂದೇಶದಲ್ಲಿ ಬಣ್ಣಿಸಿದ್ದಾರೆ.

'ಹಿರಿಯ ನೇತಾರ, ಧೀಮಂತ ನಾಯಕ ಆದರಣೀಯ ಶ್ರೀ ಲಾಲ್ ಕೃಷ್ಣ ಅಡ್ವಾಣಿ ಅವರಿಗೆ ಭಾರತರತ್ನ ಪ್ರಶಸ್ತಿಯಿಂದ ಗೌರವಿಸಲಾಗುತ್ತಿರುವುದು ಅತ್ಯಂತ ಹೆಮ್ಮೆಯ ಮತ್ತು ಅಭಿನಂದನೀಯ ಸಂಗತಿ. ದೇಶದ ಅಭಿವೃದ್ಧಿ ನಿಟ್ಟಿನಲ್ಲಿ ಅವರ ಪ್ರಯತ್ನ ಅಸಾಧಾರಣವಾದದ್ದು. ಹಲವಾರು ದಶಕಗಳ ಸಾರ್ವಜನಿಕ ಜೀವನದಲ್ಲಿ ಅವರ ನಾಯಕತ್ವ, ಸಂಸದರಾಗಿ, ಕೇಂದ್ರ ಸಚಿವರಾಗಿ, ಉಪಪ್ರಧಾನಿಗಳಾಗಿ ಅವರ ಕೊಡುಗೆಯನ್ನು ದೇಶ ಎಂದಿಗೂ ಮರೆಯಲಾಗದು' ಎಂದು ಯಡಿಯೂರಪ್ಪ ಉಲ್ಲೇಖಿಸಿದ್ದಾರೆ.

ಭಾರತ ರತ್ನ ಅಡ್ವಾಣಿ ಬಗ್ಗೆ ಬಿಎಸ್ ಯಡಿಯೂರಪ್ಪ ಟ್ವೀಟ್: 'ವೈಯಕ್ತಿಕವಾಗಿ ಕೂಡ, ಅವರೊಂದಿಗಿನ ಒಡನಾಟ, ಸಂಘಟನಾ ಕಾರ್ಯಗಳಲ್ಲಿ ಅವರ ಮಾರ್ಗದರ್ಶನಗಳನ್ನು ನಾನು ಎಂದಿಗೂ ಮರೆಯಲಾರೆ. ಆ ಮೇರು ನಾಯಕನಿಗೆ ದೇಶದ ಅತ್ಯುನ್ನತ ನಾಗರಿಕ ಗೌರವ ಸಲ್ಲಿಸಲಾಗುತ್ತಿರುವ ಈ ಸಾರ್ಥಕ ಸಂದರ್ಭದಲ್ಲಿ, ಪಕ್ಷದ ಕಾರ್ಯಕರ್ತರ ಹಾಗೂ ಅವರ ಅಭಿಮಾನಿಗಳ ಪರವಾಗಿ ಅವರಿಗೆ ಗೌರವಪೂರ್ವಕ ಅಭಿನಂದನೆಗಳನ್ನು ಸಲ್ಲಿಸುತ್ತೇನೆ. ಇನ್ನೂ ಸುದೀರ್ಘ ಕಾಲ ಆ ದೇವರು ಅವರಿಗೆ ಉತ್ತಮ ಆರೋಗ್ಯದೊಂದಿಗೆ ನಮಗೆ ಪ್ರೇರಣೆ ನೀಡುವ ಶಕ್ತಿಯನ್ನು ದಯಪಾಲಿಸಲಿ ಎಂದು ಕೋರುತ್ತೇನೆ' ಎಂಬುದಾಗಿ ಯಡಿಯೂರಪ್ಪ ತಮ್ಮ ಸಂದೇಶದಲ್ಲಿ ಉಲ್ಲೇಖಿಸಿದ್ದಾರೆ.

ನಮ್ಮ ಮನೆಯವರಿಗೆ ಪ್ರಶಸ್ತಿ ಸಿಕ್ಕಂತಾಗಿದೆ: ಅಶೋಕ್: ಎಲ್‌ಕೆ ಅಡ್ವಾಣಿ ಅವರಿಗೆ ಭಾರತ ರತ್ನ ಘೋಷಣೆಯಾಗಿರುವುದು ನಮ್ಮ ಮನೆಯವರಿಗೇ ಪ್ರಶಸ್ತಿ ಸಿಕ್ಕಷ್ಟು ಖುಷಿಯಾಗಿದೆ ಎಂದು ವಿಧಾನಸಭೆ ಪ್ರತಿಪಕ್ಷ ನಾಯಕ ಆರ್ ಅಶೋಕ್ ಹರ್ಷ ವ್ಯಕ್ತಪಡಿಸಿದ್ದಾರೆ. ಒಬ್ಬ ಮಹಾನ್ ವ್ಯಕ್ತಿಗೆ ಭಾರತ ರತ್ನ ಸಿಕ್ಕಿದ್ದು ಸಂತಸದ ವಿಚಾರ. ಅಡ್ವಾಣಿಗೆ ಭಾರತ ರತ್ನ ಸಿಕ್ಕಿದ್ದು ನಮಗೇ ಸಿಕ್ಕಂತಾಗಿದೆ. ನಮಗೆ ಒಂಥರಾ ರೋಮಾಂಚನ ಆಗುತ್ತಿದೆ. ರಾಜ್ಯಕ್ಕೆ ಎಲ್.ಕೆ.ಅಡ್ವಾಣಿ ಅವರ ಕೊಡುಗೆ ಅಪಾರ ಎಂದು ಅಶೋಕ್ ತಿಳಿಸಿದ್ದಾರೆ.

ಇವತ್ತು ಭಾರತೀಯ ಜನತಾ ಪಕ್ಷದ ಲಕ್ಷಾಂತರ ಕಾರ್ಯಕರ್ತರಿಗೆ ಹಬ್ಬದ ದಿನ. ಭಾರತೀಯ ಜನತಾ ಸಂಘವನ್ನು, ಜನತಾ ಪಕ್ಷವನ್ನು ಕಟ್ಟಿ ಬೆಳೆಸಿ ಅನೇಕ ರಾಜ್ಯ ಗಳಲ್ಲಿ ಭಾರತದಲ್ಲಿ ಪಕ್ಷ ಅಧಿಕಾರಕ್ಕೆ ಬರಲು ಕಾರಣಿಭೂತರಾಗಿರುವಂತಹ ಹಿರಿಯ ನಾಯಕರಾದ ಲಾಲ್ ಕೃಷ್ಣಾ ಅಡ್ವಾಣಿ ಅವರಿಗೆ ಭಾರತ ರತ್ನ ಘೋಷಣೆಯಾಗಿರುವುದು ತುಂಬಾ ಹೆಮ್ಮೆಯ ಸಂಗತಿ ಎಂದು ಭಾವಿಸುತ್ತೇನೆ ಎಂದು ಬಾಗಲಕೋಟೆಯಲ್ಲಿ ಬಿಜೆಪಿ ಮಾಜಿ ಶಾಸಕ ವೀರಣ್ಣ ಚರಂತಿಮಠ ಹೇಳಿದ್ದಾರೆ. ಪ್ರಧಾನಿ ನರೇಂದ್ರ ಮೋದಿ ಹಾಗೂ ಅವರ ಸಂಪುಟಕ್ಕೆ ಅಭಿನಂದನೆ ಸಲ್ಲಿಸುತ್ತೇನೆ ಎಂದೂ ಅವರು ಹೇಳಿದ್ದಾರೆ.

ಅಡ್ವಾಣಿಗೆ ಹೆಚ್‌ಡಿ ಕುಮಾರಸ್ವಾಮಿ ಅಭಿನಂದನೆ: ದೇಶದ ಅತ್ಯುನ್ನತ ನಾಗರಿಕ ಪುರಸ್ಕಾರ 'ಭಾರತರತ್ನ' ಗೌರವಕ್ಕೆ ಪಾತ್ರರಾಗಿರುವ ಹಿರಿಯ ರಾಜಕಾರಣಿ, ಮುತ್ಸದ್ದಿ, ಬಿಜೆಪಿ ಭೀಷ್ಮ ಹಾಗೂ ಮಾಜಿ ಉಪ ಪ್ರಧಾನಿಗಳಾದ ಎಲ್‌ಕೆ ಅಡ್ವಾಣಿ ಅವರಿಗೆ ಹೃದಯಪೂರ್ವಕ ಅಭಿನಂದನೆಗಳು. ಅತ್ಯುನ್ನತ ಗೌರವಕ್ಕೆ ಅರ್ಹ ವ್ಯಕ್ತಿಯನ್ನು ಗುರುತಿಸಿ ಪುರಸ್ಕಾರ ಘೋಷಿಸಿರುವ ಕೇಂದ್ರ ಸರಕಾರ ಹಾಗೂ ಪ್ರಧಾನಿಗಳಾದ ನರೇಂದ್ರ ಮೋದಿ ಅವರಿಗೆ ಅಭಿವಂದನೆಗಳು. ಭಾರತೀಯ ರಾಜಕಾರಣದಲ್ಲಿ ನಿಷ್ಠೆ, ಬದ್ಧತೆ, ಸ್ನೇಹಶೀಲತೆ ಹಾಗೂ ಕಠಿಣ ಪರಿಶ್ರಮಕ್ಕೆ ಅನ್ವರ್ಥವಾದ ಅಡ್ವಾಣಿ ಅವರು ಎಲ್ಲರಿಗೂ ಪ್ರೇರಣೆ. ಅವರಿಗೆ ಶುಭವಾಗಲಿ ಎಂದು ಹಾರೈಸುತ್ತೇನೆ ಎಂಬುದಾಗಿ ಜೆಡಿಎಸ್ ನಾಯಕ ಹೆಚ್‌ಡಿ ಕುಮಾರಸ್ವಾಮಿ ಟ್ವೀಟ್ ಮಾಡಿದ್ದಾರೆ.

6 ತಿಂಗಳಿಂದ ಪಾಕ್‌ನ ಹಾಕಿ ಆಟಗಾರರಿಗಿಲ್ಲ ಸಂಬಳ ಮ್ಯಾನೇಜ್‌ಮೆಂಟ್‌ನೊಂದಿಗೆ ಆಟಗಾರರ ಸಂಘರ್ಷ

ಇಸ್ಲಾಮಾಬಾದ್: ಪಾಕಿಸ್ತಾನ ಹಾಕಿ ಫೆಡರೇಶನ್‌ನ ಎಂದಿಗೂ ಮುಗಿಯದ ಅಗ್ನಿಪರೀಕ್ಷೆ ಮುಂದುವರೆದಿದೆ. ಕಳೆದ ಆರು ತಿಂಗಳಿಂದ ಪಾಕಿಸ್ತಾನ ಹಾಕಿ ಆಟಗಾರರಿಗೆ ಸಂಬಳ ನೀಡಿಲ್ಲ. ವೈದ್ಯಕೀಯ ಸೌಲಭ್ಯಗಳನ್ನೂ ಸರಿಯಾಗಿ ಕಲ್ಪಿಸುತ್ತಿಲ್ಲ ಎಂಬ ಆಪಾದನೆ ಕೇಳಿಬಂದಿದೆ.

ಪರಿಣಾಮವಾಗಿ ಫೆಡರೇಷನ್ ಹಾಗೂ ಹಿರಿಯ ಆಟಗಾರ ನಡುವೆ ಘರ್ಷಣೆ ಏರ್ಪಟ್ಟಿದೆ. ಹಣಕಾಸಿನ ಕೊರತೆಯಿಂದಾಗಿ ರಾಷ್ಟ್ರೀಯ ಸಂಸ್ಥೆಯು ಕಳೆದ ಆರು ತಿಂಗಳಿಂದ ತನ್ನ ಉದ್ಯೋಗಿಗಳಿಗೆ ವೇತನ ನೀಡಿಲ್ಲ. ಲಾಹೋರ್ ನಲ್ಲಿರುವ ಪ್ರಧಾನ ಕಚೇರಿ ಮತ್ತು ಕರಾಚಿಯ ಉಪ ಕಚೇರಿಯಲ್ಲಿರುವ ಪಿಹೆಚ್‌ಎಫ್‌ನ ಎಲ್ಲಾ ಉದ್ಯೋಗಿಗಳು ಕಳೆದ ಆರು ತಿಂಗಳಿನಿಂದ ತಮ್ಮ ಸಂಬಳವನ್ನು ಪಡೆಯಲು ಇನ್ನೂ ಕಾಯುತ್ತಿದ್ದಾರೆ. 80 ಕ್ಕೂ ಹೆಚ್ಚು ಕಚೇರಿ ಮತ್ತು ಉದ್ಯೋಗಿಗಳು ಕಳೆದ ಆರು ತಿಂಗಳಿಂದ ಯಾವುದೇ ವೈದ್ಯಕೀಯ ಸೌಲಭ್ಯಗಳನ್ನು ಪಡೆಯದೆ ತೀವ್ರ ಸಂಕಷ್ಟದಲ್ಲಿದ್ದಾರೆ ಎಂದು ಹೇಳಲಾಗಿದೆ.

ರಾಷ್ಟ್ರೀಯ ಹಿರಿಯ ಆಟಗಾರರು ಕೂಡ ಒಮಾನ್‌ನಲ್ಲಿ ಇತ್ತೀಚಿನ ಒಲಿಂಪಿಕ್ ಅರ್ಹತಾ ಪಂದ್ಯಗಳಲ್ಲಿ ಭಾಗವಹಿಸಿದ್ದಕ್ಕಾಗಿ ಕಳೆದ 4-5 ತಿಂಗಳಿಂದ ತಮ್ಮ ಗುತ್ತಿಗೆ ವೇತನ ಅಥವಾ ಭತ್ಯೆಗಳನ್ನು ಪಾವತಿಸಿಲ್ಲ ಎಂದು ಆರೋಪಿಸಿದ್ದಾರೆ.

ಪಾಕ್ ನಾಯಕ, ಇಮಾದ್ ಶಕೀಲ್ ಬಟ್ ಮತ್ತು ಇತರ ಕೆಲವು ಆಟಗಾರರು ತಮ್ಮ ದೈನಂದಿನ ಬಾಕಿಯನ್ನು ಪಾವತಿಸದ ವಿಷಯದ ಬಗ್ಗೆ ಅರ್ಹತಾ ಪಂದ್ಯಗಳ ಸಂದರ್ಭದಲ್ಲಿ ತಂಡದ ಮ್ಯಾನೇಜ್‌ಮೆಂಟ್ ವಿರುದ್ಧ ತಿರುಗಿ ಬಿದ್ದಿದ್ದಾರೆ.

ಒಂದು ಹಂತದಲ್ಲಿ ದಿನಪತ್ರಿಕೆಗಳನ್ನು ತೆರವುಗೊಳಿಸುವ ವರೆಗೆ ಮುಂದಿನ ಪಂದ್ಯಗಳನ್ನು ಆಡುವುದಿಲ್ಲ ಎಂದು ಶಕೀಲ್ ಬಟ್ ತಿಳಿಸಿದ್ದಾರೆ. ಪಾಕಿಸ್ತಾನ ಹಾಕಿಯಲ್ಲಿನ ಈ ವಿಷಾದಕರ ಪರಿಸ್ಥಿತಿಗೆ ಯಾರನ್ನು ಹೊಣೆ ಮಾಡಬೇಕೋ ಯಾರಿಗೂ ತಿಳಿದಿಲ್ಲ ಎಂದು ನಾದಿರ್ ಬೇಸರ ವ್ಯಕ್ತಪಡಿಸಿದ್ದಾರೆ.

ಪ್ರಸ್ತುತ ಕಊಈ ತನ್ನ ಉದ್ಯೋಗಿಗಳು, ಆಟಗಾರರು, ತರಬೇತುದಾರರು ಮತ್ತು ಇತರ ಕ್ಲೈಂಟ್‌ಗಳಿಗೆ ಸುಮಾರು 80 ಮಿಲಿಯನ್ ರೂಪಾಯಿಗಳನ್ನು ಬಾಕಿ ಉಳಿಸಿಕೊಂಡಿದೆ ಎಂದು ಮೂಲಗಳು ತಿಳಿಸಿವೆ.

ಸಿದ್ದಗಂಗಾ ಶಿವಕುಮಾರ ಸ್ವಾಮೀಜಿಗೆ 'ಭಾರತ ರತ್ನ' ಯಾಕಿಲ್ಲ?

ದಾವಣಗೆರೆ: ಎಲ್.ಕೆ.ಅಡ್ವಾಣಿ ಅವರಿಗೆ 'ಭಾರತ ರತ್ನ' ಕೊಡಲಿ ಬಿಡಿ, ಪಾಪ ಬೇಡ ಎಂದವರು ಯಾರು? ನಾವು ಸಿದ್ದಗಂಗಾ ಮಠದ ಶಿವಕುಮಾರ ಸ್ವಾಮೀಜಿ ಅವರಿಗೆ ಭಾರತ ರತ್ನ ಕೊಡಿ ಎಂದು ಪತ್ರ ಬರೆದಿದ್ದೆವು ಎಂದು ಮುಖ್ಯಮಂತ್ರಿ ಸಿದ್ದರಾಮಯ್ಯ ಪ್ರತಿಕ್ರಿಯಿಸಿದರು.

ದಾವಣಗೆರೆಯಲ್ಲಿ ನಡೆಯುತ್ತಿರುವ 38ನೇ ಪತ್ರಕರ್ತರ ಸಮ್ಮೇಳನದಲ್ಲಿ ಸಿಎಂ ಭಾಗಿಯಾಗಿದ್ದಾರೆ. ಇದಕ್ಕೂ ಮುನ್ನ, ಈಶ್ವರಾನಂದಪುರಿ ಸ್ವಾಮೀಜಿಗೆ ಗರ್ಭಗುಡಿ ಪ್ರವೇಶ ನಿಷೇಧ ಕುರಿತು ಮಾತನಾಡಿದ ಅವರು, ಈ ಬಗ್ಗೆ ನನ್ನ ಗಮನಕ್ಕೆ ಬಂದಿಲ್ಲ. ನನಗೆ ಗೊತ್ತಿಲ್ಲದಿರುವುದನ್ನ ಹೇಗೆ ಹೇಳಲಿ ಎಂದು ಪ್ರಶ್ನಿಸಿದರು.

ನಗರೋತ್ಥಾನದಲ್ಲಿ ಅವ್ಯವಹಾರ ಆಗಿರುವ ಬಗ್ಗೆ ಗುತ್ತೇದಾರರು ದೂರು ನೀಡಿರುವ ಬಗ್ಗೆ ಪ್ರತಿಕ್ರಿಯಿಸಿ, ಅವರು ಯಾರೇ ಬಂದು ದೂರು ನೀಡಿದರೂ ಕ್ರಮ ತೆಗೆದುಕೊಳ್ಳುತ್ತೇವೆ ಎಂದು ತಿಳಿಸಿದರು.

ಬೆಳಗಾವಿ ಲೋಕಸಭಾ ಕ್ಷೇತ್ರಕ್ಕೆ ಹೆಬ್ಬಾಳ್ಕರ್ ಪುತ್ರನಿಗೆ ಟಿಕೆಟ್ ಕೇಳಿರೋ ವಿಚಾರವಾಗಿ ಮಾತನಾಡಿ, ಅವರು ಕೇಳಲಿ ಬಿಡಿ. ಅವರು ಆಕಾಂಕ್ಷಿ. ಕಾಂಗ್ರೆಸ್‌ನಲ್ಲಿ ಟಿಕೆಟ್ ಕೇಳುವವರ ಸಂಖ್ಯೆ ಹೆಚ್ಚಾಗಿದೆ. ಲೋಕಸಭಾ ಚುನಾವಣೆ ಕುರಿತಂತೆ ಯಾರು ಗೆಲ್ತಾರೆ ಅಂತಾ ಸರ್ವೆ ಇನ್ನೂ ಆಗ್ತಾ ಇದೆ. ಕಾಂಗ್ರೆಸ್ ಎಲ್ಲ ಮುಖಂಡರ ಅಭಿಪ್ರಾಯ ಪಡೆದು ಟಿಕೆಟ್ ಯಾರಿಗೆ ನೀಡಬೇಕು ಅಂತಾ ನಿರ್ಧಾರ ಮಾಡ್ತೀವಿ ಎಂದು ಹೇಳಿದರು.

Printed, Published & Owned by N.Venugopal Krishna, Printed at DASHAPRAMATHI MUDRANALAYA, No.433/1, Chikkavitalenahalli Village, Thagachagere Post, Kasaba Hobli, Channapatna Taluk, Ramanagar District, Pin-562160. Published at No.15, Ground Floor, 12th Block, 5th Main, Kumara Park (West), Behind BDA Head Office, Bengaluru-560020. Editor: N.Venugopal Krishna, Mobile No.+91 94835 89085, email: sanjemugilu@gmail.com